



MAGYARORSZÁG HIVATALOS LAPJA  
2012. február 28., kedd

## Tartalomjegyzék

9/2012. (II. 28.) NEFMI rendelet	Az Egészségbiztosítási Alap terhére finanszírozható járóbeteg-szakellátási tevékenységek meghatározásáról, az igénybevétel során alkalmazandó elszámolhatósági feltételekről és szabályokról, valamint a teljesítmények elszámolásáról	1816
10/2012. (II. 28.) NEFMI rendelet	A gyógyító-megelőző ellátás jogcímén az Egészségbiztosítási Alap terhére finanszírozható homogén betegcsoportok kódolási és besorolási szabályairól	2208
11/2012. (II. 28.) NEFMI rendelet	Az Egészségbiztosítási Alapból a 959A-L, valamint 9511–9515 homogén betegcsoportok szerint finanszírozott daganatellenes terápiákról	4093

## V. A kormány tagjainak rendeletei

### **A nemzeti erőforrás miniszter 9/2012. (II. 28.) NEFMI rendelete az Egészségbiztosítási Alap terhére finanszírozható járóbeteg-szakellátási tevékenységek meghatározásáról, az igénybevétel során alkalmazandó elszámolhatósági feltételekről és szabályokról, valamint a teljesítmények elszámolásáról**

A kötelező egészségbiztosítás ellátásairól szóló 1997. évi LXXXIII. törvény 83. § (6) bekezdés a) és f) pontjában kapott felhatalmazás alapján az egyes miniszterek, valamint a Miniszterelnökséget vezető államtitkár feladat- és hatásköréről szóló 212/2010. (VII. 1.) Korm. rendelet 41. § b) pontjában meghatározott feladatkörömben eljárva,

a 13. § tekintetében az emberi alkalmazásra kerülő gyógyszerekről és egyéb, a gyógyszerpiacot szabályozó törvények módosításáról szóló 2005. évi XCV. törvény 32. § (5) bekezdés g) pontjában kapott felhatalmazás alapján, az egyes miniszterek, valamint a Miniszterelnökséget vezető államtitkár feladat- és hatásköréről szóló 212/2010. (VII. 1.) Korm. rendelet 41. § d) pontjában meghatározott feladatkörömben eljárva,

a 14. § és a 6. melléklet tekintetében az egészségügyi és a hozzájuk kapcsolódó személyes adatok kezeléséről és védelméről szóló 1997. évi XLVII. törvény 38. § (2) bekezdés f) pontjában kapott felhatalmazás alapján, az egyes miniszterek, valamint a Miniszterelnökséget vezető államtitkár feladat- és hatásköréről szóló 212/2010. (VII. 1.) Korm. rendelet 41. § d) pontjában meghatározott feladatkörömben eljárva

a következőket rendelem el:

#### **1. A rendelet hatálya**

- 1. §**
- (1) E rendelet hatálya kiterjed az Országos Egészségbiztosítási Pénztárra, valamint a kötelező egészségbiztosítás keretében szolgáltatást nyújtó egészségügyi szolgáltatókra.
  - (2) E rendelet előírásait az egészségügyi szakellátás társadalombiztosítási finanszírozásának egyes kérdéseiről szóló 9/1993. (IV. 2.) NM rendelet (a továbbiakban: NM rendelet) 2. és 15. számú mellékletében foglalt járóbeteg-szakellátási tevékenységek tekintetében kell alkalmazni.

#### **2. Értelmező rendelkezések**

**2. §** E rendelet alkalmazásában:

- a) *megjelenési eset*: egy igénybevevőnek egy járóbeteg-szakellátó intézménynél, egy rendelési nap során, egy szakmában történő megjelenése és ellátása legalább egy egészségügyi eljárással;
- b) *OENO (Orvosi Eljárások Nemzetközi Osztályozása) kód*: az egészségügyi eljárások jelölésére használatos és az egészségügyi dokumentációban alkalmazandó, az egészségügyi eljárások azonosítására és csoportosítására használatos kód;
- c) *BNO (Betegségek Nemzetközi Osztályozása) kód*: a betegségek és az egészséggel kapcsolatos problémák nemzetközi statisztikai osztályozása alapján alkalmazott, a Betegségek Nemzetközi Osztályozása X. Revíziója bevezetéséről szóló 42/1995. (XI. 14.) NM rendelet által alkalmazni rendelt kód;
- d) *önálló egészségügyi eljárás*: önálló OENO kóddal jelzett egészségügyi eljárás, amelynek nem feltétele, hogy ugyanazon ellátási napon és orvosi munkahelyen vele összefüggésben más, önálló OENO kóddal rendelkező egészségügyi eljárást is elvégezzenek, valamint nem minősül a e)–g) pont szerinti eljárásnak;
- e) *összetett egészségügyi eljárás*: több önálló egészségügyi eljárásból álló, önálló OENO kóddal jelzett egészségügyi eljárás, amely nem része más összetett egészségügyi eljárásnak;
- f) *részleges egészségügyi eljárás*: önálló OENO kóddal jelzett egészségügyi eljárás, amely legalább egy összetett egészségügyi eljárásnak részét képezi, és amely e rendelet szerinti esetekben önállóan is elvégezhető és elszámolható;
- g) *kiegészítő egészségügyi eljárás*: minden olyan egészségügyi eljárás, amely önállóan nem jelenthető és az eljárásra minden esetben legalább egy másik, egyidejűleg elvégzett, önálló egészségügyi eljárással együtt kerülhet sor.

### 3. Az elszámolásra vonatkozó rendelkezések

- 3. §**
- (1) Járóbeteg-szakellátásban az NM rendelet 2. és 15. számú mellékletében felsorolt, az Egészségbiztosítási Alap (a továbbiakban: E. Alap) terhére finanszírozható, az igénybevevő adott egészségi állapotához kapcsolódó, a szakmai előírásoknak megfelelően nyújtott egészségügyi eljárások jelenthetők.
  - (2) Az egészségügyi eljárások egységes kód- és fogalomrendszere az egészségügyi eljárásoknak az egymástól kódszámmal és névvel megkülönböztetett tételeinek összességét tartalmazza.
  - (3) Az E. Alap terhére járóbeteg-szakellátás keretében kizárólag a jogszabályoknak megfelelően nyújtott és jelentett egészségügyi eljárások számolhatók el.
- 4. §**
- (1) Elszámolásra a jogszabályoknak megfelelően dokumentált, a különböző egészségügyi dokumentációkban egységesen rögzített egészségügyi eljárás jelenthető.
  - (2) Minden egészségügyi eljárás általánosan magában foglalja az adott eljáráshoz kapcsolódó leletezési, dokumentálási, archiválási tevékenységeket.
  - (3) Nem számolhatók el egy megjelenési eset során az invazív egészségügyi eljárásokkal egyidejűleg önálló eljárásként az eljáráshoz tartozó bevezető és befejező eljárások, valamint azok az eljárások, amelyek az orvosszakmai szabályok szerint elvégezhetőek, azonban az egészségügyi eljárás kódlistáján nem szerepelnek.
  - (4) Amennyiben az igénybevevő egy egészségügyi szolgáltató adott szakmához tartozó rendelésén vagy rendelésein az adott napon többször is megjelent, azt egy megjelenési esetnek kell tekinteni. A laboratóriumi és patológiai szakellátás esetén egy minta egy megjelenési esetnek tekintendő.
- 5. §**
- (1) A csoportosan végzendő egészségügyi eljárások – a csoport létszámától függetlenül – egyénenként számolandók el.
  - (2) A terheléses egészségügyi eljárások esetén az azzal összefüggő bevezető és befejező vizsgálatok együttesen egy eljárásként jelenthetők, kivéve, ha a 3. melléklet ettől eltérően rendelkezik.
  - (3) Páros érzékszervekre, szervekre, illetve testrészekre vonatkozóan végzett egészségügyi eljárások esetén egy megjelenési eset során csak egy egészségügyi eljárás jelenthető, kivéve, ha a 3. melléklet ettől eltérően rendelkezik.
  - (4) A kiegészítő egészségügyi eljárás csak akkor jelenthető, ha ugyanazon megjelenés során az igénybevevő részére elvégezték az alap önálló egészségügyi eljárást is.
  - (5) Az egy összetett egészségügyi eljáráshoz rendelt részleges egészségügyi eljárásokból – a részleges egészségügyi eljárások egyenkénti tételes jelentése esetén – együttesen egy megjelenési eset során legfeljebb az összetett eljárás pontszámának megfelelő pontérték számolható el.
  - (6) Az elszámolhatósági szabályok miatt, a meghatározott időn belül ismételt el nem számolható, de elvégzett és jelentett egészségügyi eljárások közül a legmagasabb pontszámmal rendelkező eljárás számolható el.
  - (7) Az egyidejűleg nem elszámolható önálló egészségügyi eljárások esetén a kizárólagos kapcsolatban álló egészségügyi eljárások közül a magasabb pontszámú egészségügyi eljárás számolható el.
- 6. §**
- (1) A diagnosztikai eljárást végző egészségügyi szolgáltató orvosa a vizsgálatok eredményei alapján a szükséges, a beutalóban nem szereplő vizsgálatokat a beutaló orvos hozzájárulása nélkül is elvégezheti. A további vizsgálatok indokairól, eredményeiről a vizsgálatot elrendelő egészségügyi szolgáltatót tájékoztatni kell, kivéve, ha az 1. melléklet 6.3. pontja másként rendelkezik.
  - (2) Amennyiben a járóbeteg-szakellátó intézmény szakorvosa az ellátott számára a megjelenést követően további, más egészségügyi szolgáltató által elvégezhető egészségügyi eljárás elvégzését tartja szükségesnek, az egészségügyi eljárásra történő beutalást más egészségügyi szolgáltatótól nem kérheti.
- 7. §**
- (1) Az egészségügyi eljárások elszámolhatósági feltételeinek meghatározását az 1. melléklet tartalmazza.
  - (2) Az egészségügyi eljárások egészségügyi szakmákodokra vonatkozó ellátási és elszámolási kompetenciáját a 2. melléklet tartalmazza.
  - (3) Az egészségügyi eljárások részletes ellátási és elszámolási szabályait tartalmazó 3. melléklet meghatározza az egészségügyi eljárás
    - a) kódját;
    - b) indexét;
    - c) megnevezését;
    - d) definícióját;

- e) az általánostól eltérő elszámolhatósági feltételeit, ideértve a mennyiségi korlátokat, az ismételhetőséget, az indikációt, a beutalást, a rendelhetőséget; és
  - f) egy igénybevevőre vonatkozóan fennálló egyidejű vagy meghatározott időhatáron belüli együttes elszámolhatóságának korlátozására, módszerére vonatkozó szabályokat.
- (4) Azokat az egészségügyi eljárásokat, amelyek csak meghatározott BNO kódok mellett számolhatók el, a 4. melléklet tartalmazza.
- (5) Azokat az egészségügyi eljárásokat, amelyek csak meghatározott OENO kódok mellett számolhatók el, az 5. melléklet tartalmazza.

#### 4. Módosuló rendelkezések

- 8. §** Az egészségügyi szakellátás társadalombiztosítási finanszírozásának egyes kérdéseiről szóló 9/1993. (IV. 2.) NM rendelet (a továbbiakban: R1.) 1. § (19) bekezdése helyébe a következő rendelkezés lép:  
 „(19) Az (1) bekezdés szerint kerül finanszírozásra a Gyógyszerészeti és Egészségügyi Minőség- és Szervezetfejlesztési Intézet által az emberi felhasználásra kerülő gyógyszerek rendeléséről és kiadásáról szóló miniszteri rendeletben foglalt eljárásrend szerint engedélyezett – a gyógyító-megelőző ellátás jogcímén az Egészségbiztosítási Alap terhére finanszírozható homogén betegcsoportok kódolási és besorolási szabályairól szóló miniszteri rendeletben meghatározott protokollban foglalt és meghatározott, nemzetközi irányelveken és hazai szakmai tapasztalatokon alapuló protokollokban foglalt – indikáción túli gyógyszeres kezelés.”
- 9. §** Az R1.
- a) 1. § (8) bekezdésében az „a „Nyilvántartott – és az E. Alapból a 959A-L, illetve a 9511-9515 HBCs-k szerint finanszírozott – daganatellenes terápiák” Kézikönyvében” szövegrész helyébe az „az Egészségbiztosítási Alapból a 959A-L, valamint 9511-9515 homogén betegcsoportok szerint finanszírozott daganatellenes terápiákról szóló miniszteri rendeletben” szöveg,
  - b) 7. § (6) bekezdésében az „a járóbeteg-szakellátás kódlistájának alkalmazásáról szóló szabálykönyvben” szövegrész helyébe az „az Egészségbiztosítási Alap terhére finanszírozható járóbeteg-szakellátási tevékenységek meghatározásáról, az igénybevétel során alkalmazandó elszámolhatósági feltételekről és szabályokról, valamint a teljesítmények elszámolásáról szóló miniszteri rendeletben” szöveg
- lép.
- 10. §** Hatályát veszti az R1.
- a) 1. § (1) bekezdésének utolsó mondata,
  - b) 15. §-a.
- 11. §** Az egészségügyi ellátásban használt szakmai kódrendszerek és finanszírozási paraméterek karbantartásának jogi szabályozásáról szóló 6/1998. (III. 11.) NM rendelet (a továbbiakban: R2.) 7. § (1) bekezdése helyébe a következő rendelkezés lép:  
 „(1) A módosított és közzétett finanszírozási kódok és paraméterek használatának és értelmezésének elősegítésére a miniszter rendeletben szabályozza
- a) az Egészségbiztosítási Alap terhére finanszírozható járóbeteg-szakellátási tevékenységek meghatározásáról, az igénybevétel során alkalmazandó elszámolhatósági feltételekről és szabályokról, valamint a teljesítmények elszámolásáról,
  - b) a gyógyító-megelőző ellátás jogcímén az Egészségbiztosítási Alap terhére finanszírozható homogén betegcsoportok kódolási és besorolási szabályairól,
  - c) a fogászati ellátás tevékenységi kódlistájának alkalmazásáról, valamint
  - d) az Egészségbiztosítási Alapból a 959A-L, valamint 9511-9515 homogén betegcsoportok szerint finanszírozott daganatellenes terápiákról szóló szabályokat.”
- 12. §** Az R2. 5. § (5) bekezdés f) pontjában az „a járóbeteg-szakellátás tevékenységi kódlistájának alkalmazásáról szóló Szabálykönyv (NK 1994.), (a továbbiakban: Szabálykönyv)” szövegrész helyébe az „az Egészségbiztosítási Alap terhére finanszírozható járóbeteg-szakellátási tevékenységek meghatározásáról, az igénybevétel során alkalmazandó

elszámolhatósági feltételekről és szabályokról, valamint a teljesítmények elszámolásáról szóló miniszteri rendeletben foglaltak” szöveg lép.

**13. §** Az emberi felhasználásra kerülő gyógyszerek rendelkezéséről és kiadásáról szóló 44/2004. (IV. 28.) ESZCSM rendelet 2/A. § (6) bekezdése helyébe a következő rendelkezés lép:

„(6) Fekvőbeteg gyógyintézetben alkalmazni kívánt gyógyszer esetén, amennyiben az adott gyógyszer szerepel az egészségügyi szakellátás társadalombiztosítási finanszírozásának egyes kérdéseiről szóló 9/1993. (IV. 2.) NM rendelet 3. számú mellékletében foglalt a gyógyító-megelőző ellátás jogcímén az Egészségbiztosítási Alap terhére finanszírozható homogén betegcsoportok kódolási és besorolási szabályairól szóló miniszteri rendeletben besorolt protokollokban szereplő, nemzetközi irányelveken és hazai szakmai tapasztalatokon alapuló protokollokban, úgy a kérelemhez nem kell csatolni az (5) bekezdés a) pontja szerinti nyilatkozatot.”

**14. §** Az egyes személyazonosításra alkalmatlan ágazati (egészségügyi, szakmai) adatok körének meghatározására, gyűjtésére, feldolgozására vonatkozó részletes szabályokról szóló 76/2004. (VIII. 19.) ESZCSM rendelet (a továbbiakban: R3.) 2. számú melléklete a 6. melléklet szerint módosul.

## **5. Záró rendelkezések**

**15. §** Ez a rendelet a kihirdetése napján 18 órakor lép hatályba.

*Dr. Réthelyi Miklós s. k.,*  
nemzeti erőforrás miniszter

## 1. melléklet a 9/2012. (II. 28.) NEFMI rendelethez

## Az egészségügyi eljárások elszámolhatósági feltételeinek szabályai

## 1. Általános elszámolhatóság alapesetei

	A	B
1.	1 megjelenési eset	megjelenésenként 1
2.		mintánként 1 (laboratóriumi szakellátás esetén)
3.		az egészségügyi eljárás megjelenésenként jelenthető

Ha az elszámolhatósági feltételek a 3. mellékletben nem kerülnek feltüntetésre, akkor azok megegyeznek az általános elszámolhatóság alapeseteivel.

## 2. Az elszámolhatósági feltételek általános formái

	A	B
1.	<b>Feltétel</b>	<b>Az egészségügyi eljárások elszámolhatóságára vonatkozó szabály</b>
2.	Mennyiség	A maximálisan elszámolható darabszám, a feltétel(ek)nek megfelelően
3.	Ismételhetőség	Egy egészségügyi szolgáltatónál egy adott egészségügyi eljárás milyen időközönként számolható el

## 3. Az elszámolhatósági feltételek az adott egészségügyi eljárás mellett szükségszerűen elvégzendő egészségügyi eljárások, vagy azzal egyidejűleg el nem számolható egészségügyi eljárások

	A	B
1.	<b>Feltétel</b>	<b>Jelölés</b>
2.	Adott egészségügyi eljárás akkor számolható el, ha egyidejűleg elvégeztek mellette a 3. mellékletben az együtt elszámolhatósági feltételt követően felsoroltakból legalább egy egészségügyi eljárást.	<b>Együtt</b>
3.	Adott egészségügyi eljárás mellett nem elszámolható egészségügyi eljárás(ok): - azonos típusú egészségügyi eljárások egyidejű elvégzése vagy elszámolása kizárt, - összetett egészségügyi eljárás részét képező egészségügyi eljárás(ok).	<b>Kizárva</b>

## 4. Mennyiségi elszámolhatósági korlátok egy megjelenési esetre, további feltételek nélkül vagy valamilyen feltétel függvényében

	A	B
1.	<b>Mennyiségi elszámolhatósági feltételek</b>	<b>Jelölése a 3. mellékletben</b>
2.	Az adott egészségügyi eljárásból egy megjelenés során elszámolható darabszám testtájékonként (testtájak: a végtagok egyenként, a fej, a mellkas, a has, a medence, gerinc)	testtájékonként
3.	Az adott egészségügyi eljárásból egy megjelenés során elszámolható darabszám oldalanként (csak páros szervek esetén)	oldalanként
4.	Az adott egészségügyi eljárásból egy megjelenés során elszámolható darabszám végtagonként	végtagonként

5.	Az adott egészségügyi eljárásból egy megjelenés során elszámolható darabszám izmonként	izmonként
6.	Az adott egészségügyi eljárásból egy megjelenés során elszámolható darabszám izületenként	izületenként
7.	Az adott egészségügyi eljárásból egy megjelenés során elszámolható darabszám idegenként	idegenként
8.	Az adott egészségügyi eljárásból egy megjelenés során elszámolható darabszám trauma esetén megjelenésenként	trauma esetén megjelenésenként
9.	Az adott egészségügyi eljárásból egy megjelenés során elszámolható darabszám daganatos góconként	daganatos góconként
10.	Az adott egészségügyi eljárásból egy megjelenés során elszámolható darabszám áganként (angiográfiás eljárásoknál)	áganként
11.	Az adott egészségügyi eljárásból egy megjelenés során elszámolható sclerotizálható vénaszakaszok száma	sclerotizált vénaszakaszokon
12.	Az adott egészségügyi eljárásból egy megjelenés során elszámolható darabszám megjelölt (csak meghatározott BNO kódok megjelölése esetén) betegségenként	megjelölt betegségekre
13.	Az adott egészségügyi eljárásból egy megjelenés során elszámolható darabszám segédeszközönként, vagy eszközönként (a darab segédeszköz, vagy eszköz darabot jelent)	segédeszközönként vagy eszközönként
14.	Az adott egészségügyi eljárásból egy megjelenés során elszámolható darabszám valamilyen eljáráshoz kapcsolódóan	eljáráshoz kapcsolódóan
15.	Az adott egészségügyi eljárásból egy megjelenés során elszámolható darabszám (a darab minta darabszámot jelent)	mintánként
16.	Az adott egészségügyi eljárásból egy megjelenés során elszámolható darabszám terheléses vagy egyéb sorozat vizsgálatok esetén	terheléses vizsgálat esetén, metionin terhelés esetén, dialízis esetén, több mérési időpont esetén, ismeretlen anyag keresése esetén, urea teszt esetén, sorozat meghatározás esetén, tolerancia vizsgálat esetén, gyógyszerszint változás nyomon követése esetén, ürülés követése esetén, stimulációs teszt esetén, szuppressziós teszt esetén, az érpálya különböző területeiről vett minták esetén, több időpontban vett minta esetén, egyéb teszteknel, több időpontban vett minta esetén, több testnedv és több mérési időpont esetén, álló és fekvő helyzetben vett minták esetén, több testnedv, illetve álló és fekvő helyzetben vett minták esetén
17.	Az adott egészségügyi eljárásból egy megjelenés során elszámolható darabszám több helyről vett minta esetén	több helyről vett minta esetén
18.	Az adott egészségügyi eljárásból egy megjelenés során elszámolható darabszám baktériumonként, gombánként	baktériumonként, gombánként
19.	Az adott egészségügyi eljárásból egy megjelenés során elszámolható darabszám egységet jelent (vérkészítményeknél)	egységenként
20.	Az adott egészségügyi eljárásból egy megjelenés során elszámolható darabszám alosztályonként	alosztályonként
21.	Az adott egészségügyi eljárásból egy megjelenés során elszámolható darabszám mintavételi csövet jelent (vérvételnél)	mintavételi csövenként

22.	Az adott egészségügyi eljárásból egy megjelenés során elszámolható darabszám több testnedv esetén	több testnedv esetén
23.	Az adott egészségügyi eljárásból egy megjelenés során elszámolható darabszám többféle anyag meghatározásának indokoltsága esetén	többféle anyag meghatározásának indokoltsága esetén
24.	Az adott egészségügyi eljárásból egy megjelenés során elszámolható darabszám kombinált deficienciák esetén	kombinált deficienciák esetén
25.	Az adott egészségügyi eljárásból egy megjelenés során elszámolható darabszám negatív lelet és kifejezett klinikai tünet esetén	negatív lelet és kifejezett klinikai tünet esetén további
26.	Az adott egészségügyi eljárásból egy megjelenés során elszámolható darabszám mezőnként (a darab a mezők számát jelenti) (Mező alatt értjük az egy irányból, adott szögből vagy szögtartományból adott energiával vagy sugárkvalitással, meghatározott területet, amit adott dózissal a sugárnyaláb befog).	mezőnként
27.	Az adott egészségügyi eljárásból egy megjelenés során elszámolható darabszám síkonként (a darab a síkok számát jelenti)	síkonként
28.	Az adott egészségügyi eljárásból egy megjelenés során elszámolható darabszám szegmensenként	szegmensenként
29.	Az adott egészségügyi eljárásból egy megjelenés során elszámolható darabszám négyzetcentiméterenként (egy négyzetcentiméter egy darab)	négyzetcentiméterenként
30.	Az adott egészségügyi eljárásból egy megjelenés során elszámolható darabszám idegentestenként (a darab idegentest darabszámot jelent)	idegentestenként
31.	Az adott egészségügyi eljárás a megjelenés során csak a N1–N2 éves kor között számolható el maximum a megadott darabszám szerint	N1-N2 korcsoport esetén
32.	Az adott egészségügyi eljárás E Alapból nem finanszírozott	E. Alapból nem finanszírozott eljárás
33.	Az adott egészségügyi eljárásból egy megjelenés során elszámolható darabszám ujjanként	ujjanként
34.	Olyan vizsgálat, melyet egy ember életében egyszer történhet meg	egy személyre nem ismétlődhet
	Az adott egészségügyi eljárásból egy megjelenés során elszámolható darabszám anatómiai régiónként	régiónként

## 5. Az elszámolhatóság ismétlésének korlátai

	A	B
1.	<b>Az egészségügyi eljárás ismétlésének elszámolási korlátai</b>	<b>Jelölés</b>
2.	Az adott eljárásból egy megjelenés során elszámolható darabszám meghatározott időtartamonként:	
3.	a., meghatározott héten (N) belül nem ismétlődhet	N héten belül nem ismétlődhet
4.	b., meghatározott hónapon (N) belül nem ismétlődhet	N hónapon belül nem ismétlődhet
5.	c., meghatározott éven (N) belül nem ismétlődhet	N éven belül nem ismétlődhet
6.	d., egy személyre nem ismétlődhet	egy személyre nem ismétlődhet

## 6. Kiemelt szakterületek elszámolására vonatkozó általános szabályok

### 6.1. Gyógytornász, gyógymasször és fizioterápiás szakdolgozó által végezhető egészségügyi eljárások

Az alábbi listából egy megjelenés során egy beteg részére legfeljebb három különböző egészségügyi eljárás számolható el:

	A	B
1.	<b>OENO kód</b>	<b>Egészségügyi eljárás</b>
2.	82151	Kontraktúra nyújtása



3.	84791	Húzókezelés kézzel vagy készülékkel
4.	85511	Víz alatti torna medencében, medencéből segítve
5.	85512	Víz alatti torna kádban
6.	85513	Víz alatti torna, csoportos
7.	85520	Víz alatti torna, egyéni, segítség nélkül
8.	85521	Víz alatti torna medencében, kívülről segítve
9.	85530	Örvényfürdő
10.	86020	Meleg pakolások
11.	86041	Rövidhullám kezelés
12.	86042	Mikrohullám kezelés
13.	86043	Ultranagyfrekvenciás kezelés
14.	86044	Középfrekvenciás kezelés
15.	86050	Infravörös melegítéssel helyi kezelés - Sollux
16.	86120	Helyi hűtés
17.	86121	Kryoterapia localis
18.	86202	Kezelés monochromatikus polarizált fényvel (Evolite, Bioptron)
19.	86209	Fototerápia
20.	86210	Fototerápia UV fényvel
21.	86211	PUVA-kezelés
22.	86216	Goeckermann f. kátrány-UV kezelés 1-10% bőrfelszín
23.	86217	Goeckermann f. kátrány-UV kezelés 11-20% bőrfelszín
24.	86218	Goeckermann f. kátrány-UV kezelés 21-30% bőrfelszín
25.	86219	Goeckermann f. kátrány-UV kezelés 31-40% bőrfelszín
26.	86240	Szinkron Balneofototerápiás kezelés (SBP)
27.	86311	Négyrekeszes galvan kezelés
28.	86312	Stabil galvan kezelés
29.	86313	Kowarschik galvan kezelés
30.	86314	Bourgignon galvan kezelés
31.	86315	Bergonnier galvan kezelés
32.	86316	Iontophoresis kezelés
33.	86317	Kalcium elektrostatis kezelés
34.	86318	Diadynamic-interferencia kezelés
35.	86319	Szelektív ingeráram kezelés
36.	8631A	Hengergalván kezelés
37.	8631B	Interferátor kezelés
38.	8631C	Számítógép vezérelt iontoforézis
39.	8631D	Galvanoterápia számítógép-vezérléssel
40.	8631E	Számítógép vezérelt idegszál specifikus neuromusculáris elektrostimuláció
41.	8631F	Számítógép vezérelt inkontinencia kezelés hüvelyen, végbélen át
42.	8636C	Galvánkád kezelés
43.	8636D	Rekeszes galvan kezelés
44.	86630	Vázizom stimulator
45.	86631	Funkcionális elektroterápia motoros tünetekre
46.	86632	Funkcionális elektroterápia plexus brachialis ellátási területén
47.	86633	Funkcionális elektroterápia nervus facialis területén
48.	86634	TENS
49.	86635	Számítógép vezérelt tens functio
50.	86911	Ultrahang kezelés
51.	86912	Víz alatti ultrahang kezelés
52.	86921	Magnetoterápia
53.	88860	Értorna érszövődmények megelőzésére
54.	88870	Keringésjavító fizioterápia
55.	93493	Gyógyászati segédeszköz használatának betanítása
56.	94003	Facialis torna
57.	94280	Extrapyramidalis neuroterápia és oktatása
58.	94281	Szenzoros-aktivációs terápia
59.	94331	Fejlődési rendellenesség miatti gyógytorna
60.	94400	Járásgyakorlat segédeszköz nélkül

61.	94404	Járásgyakorlat járógéppel
62.	94405	Járáselőkészítő gyakorlatok
63.	94406	Járásképesség fejlesztése
64.	94407	Ügyességfejlesztő gyakorlatok
65.	94408	Manipulációs képesség fejlesztése
66.	94409	Koordinációs gyakorlatok az ergoterápiában
67.	94410	Írányított járásgyakorlatok segédeszközzel
68.	94411	Amputáltak gyógytornája
69.	94501	Funkcionális sérüléskezelés (korai)
70.	94503	Neurofiziológiai kondicionáló gyógytorna
71.	94504	Testtájankénti egyéni gyógytorna
72.	94530	Izomerősítő gyakorlatok
73.	94550	Gyógytorna relaxációs technikával
74.	94601	Passzív kimoztatás egy testtájon
75.	94602	Passzív kimoztatás több végtagon
76.	94603	Szertorna
77.	94610	Gyakorlatok ellenállással szemben
78.	94630	Ízületi mozgások gyakorlása
79.	94631	Izokinetikus gyakorlás készülékkel
80.	94640	Ízület mobilizálás
81.	94650	Gerinc mobilizálás
82.	94651	Scoliosis torna
83.	94652	Scheuermann gyógytorna
84.	94701	Egyéni torna
85.	94702	Csoportos torna
86.	94711	Manuálterápiás kezelés
87.	94712	Masszázs, kézzel
88.	94713	Masszázs, géppel
89.	94715	Funkcionális kezelés az ortopédiai manuálterápiás (OMT) rendszerben
90.	94722	Mellkasi gyógytorna, légzőtorna
91.	94730	Cardiovascularis gyógytorna
92.	94740	Lymphoedema kezelés: pólya és masszázs, 1 végtag
93.	94741	Csecsemő, ödémás arc kezelése speciális fogásrendszerrel
94.	94744	Lymphoedema kezelés: speciális fogásrendszerrel
95.	94746	Lymphoedema kezelés pneumatikus készülékkel
96.	94747	Krónikus oedéma gépi kompressziós kezelés
97.	9474A	Felső végtag manuális drenázsa
98.	9474B	Alsó végtag manuális nyirokdrenázsa
99.	9474C	Szövödménnyel társult ödémás végtag manuális nyirokdrenázsa
100.	9474D	A törzs manuális nyirokdrenázsa
101.	94750	Terhesség alatti torna
102.	94880	Medencefürdő
103.	94881	Kádfürdő
104.	94882	Szénsavfürdő
105.	94883	Súlyfürdő, nyaki függesztéssel
106.	94884	Súlyfürdő, hónalj függesztéssel
107.	94885	Súlyfürdő, hónalj függesztéssel és terheléssel
108.	94887	Szénsavgáz fürdő
109.	94889	Skót zuhany
110.	9488B	Ritex pakolás
111.	9488D	Antiphlogisticus pakolás
112.	9488E	Gyógyszeres fürdő vagy pakolás
113.	9488F	Elektromos fürdő
114.	9488G	Víz alatti vízszűrő-masszázs
115.	9488H	Iszappakolás testtájanként
116.	9488K	Iszappakolás az egész testen
117.	9488L	Paraffin pakolás
118.	95290	Foglalkozás terápia (csoportos)

119.	95291	Foglalkozás terápia egyéni
120.	95320	Rehabilitációs képzés
121.	95530	Önellátásra oktatás (napi tevékenységek gyakorlása)
122.	95610	Ergoterápia, manuális gyakorlás
123.	95620	Ergoterápia, kreatív terápia
124.	95630	Ergoterápia, konstruktív terápia - műhelygyakorlat
125.	95640	Ergoterápia, önellátó funkciók begyakorlása
126.	95650	Ergoterápia, írás tanítása
127.	95660	Ergoterápia, manuális segédeszközök adaptációja (evés, ivás, konyhai munka)
128.	95680	Ergoterápia, iskolai korrepetálás gyermekek számára
129.	95690	Ergoterápia, szabadidős tevékenységek szervezése
130.	95700	Ergoterápia, felkészítés otthoni életre - tanácsadás
131.	95710	Közlekedésképesség fejlesztése kerekesszékekkel (10 perc)
132.	95720	Közlekedésképesség fejlesztése kerekesszéken kívül (10 perc)
134.	95730	Közlekedésképesség fejlesztése kerékpárral (10 perc)
135.	95740	Közlekedésképesség fejlesztése modell személygépkocsival (10 perc)
136.	95750	Közlekedésképesség fejlesztése, gépkocsivezetés (30 perc)
137.	95760	Közlekedésképesség fejlesztése, tömegközlekedés (60 perc)
138.	95770	Közlekedésképesség fejlesztése modell személygépkocsival (30 perc)
139.	95780	Számítógépes edzéstervezés sérülésspecifikusan
140.	95820	Konduktív pedagógiai kéztorna
141.	95830	Konduktív pedagógiai csoportos torna (betegenként)
142.	95840	Járáspróba futószőnyegen
143.	95860	Csonkvedzés pneumatikus ballonnal
144.	95890	Járásgyakorlás guruló mankóval
145.	95930	Járástanítás pneumatikus protézissel
146.	95950	Művétel felvételének tanítása
147.	95970	Dupla alsóvégtag amputált járástanítása
148.	95990	Kerekesszék használatának tanítása
149.	95993	Izomrehabilitáció tornáztató géppel
150.	96016	Egész testre kiterjedő komplex rehabilitációs kezelés (idegfejlődési zavar, sérülés esetén) legalább 60 perc
151.	96017	Egész testre kiterjedő komplex rehabilitációs kezelés (idegfejlődési zavar, sérülés esetén) legalább 60 - 90 perc között
152.	96018	Egész testre kiterjedő komplex rehabilitációs kezelés (idegfejlődési zavar, sérülés esetén) több, mint 90 perc

## 6.2. CT, MR vizsgálatok

6.2.1. A CT, MR vizsgálatok elszámolásánál a következő általános érvényű szempontokat kell figyelembe venni:

6.2.1.1. Elvégzett CT, MR vizsgálat csak akkor számolható el, ha (nem diaméretű) képi vagy digitális dokumentáció készült, mely egy példányát a beteg megkapta, egy példány ellenőrizhetően archiválásra került, és radiológus szakorvos lelemezte. A beutalási rendről jogszabályok rendelkeznek.

6.2.1.2. A CT, MR vizsgálatok test régióként történnek, natív, intravénás kontrasztanyag alkalmazásával, illetve natív plusz intravénás kontrasztanyag adását követően.

6.2.1.3. Több régió vizsgálata esetén minden régió külön vizsgálatként számolandó el, például: koponya és mellkas egy ülésben történő vizsgálata.

6.2.1.4. Intravénás kontrasztanyag adását követően több régió vizsgálata esetén csak az egyik régió vizsgálata számolható el kontrasztanyag vizsgálatnak, a többi natívnak.

6.2.1.5. Nem számolható el külön vizsgálatként egy régió belül a kisebb tájékok vagy szervek vizsgálata.

6.2.1.6. Cranio-cervicalis átmenet gerinc vizsgálatként számolandó el.

#### 6.2.2. CT vizsgálatokra vonatkozóan:

- 6.2.2.1. Per os kontrasztanyag alkalmazásáért külön térítés nem jár.
- 6.2.2.2. A Multi Slice CT spirál üzemmódjában készült vizsgálatnál a postprocessing rekonstrukciókért külön pont nem számolható el.

#### 6.2.3. MR vizsgálatokra vonatkozóan:

- 6.2.3.1. Egy MR vizsgálatnak tartalmaznia kell minimum két különböző síkban, összesen legalább három különböző szekvenciával végzett képi megjelenítést.
- 6.2.3.2. Egy mérés alatt különféle szögeltéréssel készült képcsoportok csak egy szekvenciának számítanak.
- 6.2.3.3. Mozgási műtermék vagy egyéb ok miatt értékelhetetlen mérések nem számolhatók el.
- 6.2.3.4. Klausztrófia, vagy bármely egyéb ok miatt, nem értékelhető képsorral végződött vizsgálat nem számolható el.
- 6.2.3.5. Tájékozódó sorozatok nem számolhatók el szekvenciának.
- 6.2.3.6. Triggerelésért (EKG, légzés, pulzus) külön térítés nem jár.
- 6.2.3.7. Speciális vizsgálatok esetén csak a vizsgálat alapját képező szekvencia számolható el, a speciális postprocessing nem.

### **6.3. Laborvizsgálatok általános elszámolhatósági szabályai, melyek a 2. melléklet „50” szakmakódjánál az X-jelzésű egészségügyi eljárásokra vonatkoznak**

6.3.1. Ha a laboratórium orvosa az elkészült eredmények alapján további vizsgálatokat tart szükségesnek, akkor ezt elvégezheti, de ilyenkor – akár utólag is – az eredeti vizsgálatot elrendelő orvos egyetértését dokumentálni kell. Kivétel ez alól az a vizsgálat, melynek természetéből fakad, hogy az egymást követően előálló eredményekből következnek a további vizsgálatok (egyebek mikrobiológiai vizsgálatok, haemorrhagiás diathesis kivizsgálása, stb.), illetve azon vizsgálatok, melyekről az eredmények és diagnózisok ismeretében szakmai leírások alapján feltételezhető, hogy késedelem nélkül történő elvégzésük életmentő lehet.

6.3.2. Laboratóriumi vizsgálatot nem rendelhet el olyan egészségügyi szolgáltató szakorvosa, amely azokat végzi és elszámolja. A szabály alól kivételt képeznek azon OENO kódokhoz tartozó ellátások, amelyeket a kompetencia lista szerint 2. mellékletben megengedett módon a beteg egészségi állapotának megfelelő mértékben a klinikai szakmák végeztek el.

6.3.3. A laboratóriumi kérésnek tartalmilag meg kell felelni annak a követelménynek, hogy a vizsgálatot kérő egészségügyi szolgáltató szakorvosa és az igényelt vizsgálatok egyértelműen azonosíthatók legyenek.

6.3.4. Az Országos Egészségbiztosítási Pénztár részére megküldendő teljesítmény elszámolási adatokban a „megjelenés” időpontjának a mintavétel időpontját kell tekinteni.

6.3.5. Ha egy laboratóriumi vizsgálatot a megnevezésben, definícióban nem szereplő, de a megjelölt eljárásoknál pontosabb eredményt adó, szakmai irányelveknek megfelelő vizsgálati módszerrel végezték, az adott eljárás kódján az elvégzett teljesítmény elszámolható.

6.3.6. Az azonos metodikával végzett (ugyanazon a kódon elszámolt), kórokozók vagy ellenük termelt specifikus ellenanyagok kimutatása esetén a laboratóriumi dokumentációban

rögzíteni kell, hogy mely kórokozó vagy ellenanyag kimutatását végezte a laboratórium. A dokumentációt az egészségügyi és a hozzájuk kapcsolódó személyes adatok kezeléséről és védelméről szóló 1997. évi XLVII. törvény szerint előírt ideig meg kell őrizni.

6.3.7. Az egyes módszereknél a laboratóriumi vizsgálatok pontos elvégzése érdekében végzett kalibráció és kontrollmérések, valamint azonos mintából történő párhuzamos mérések, ismétlések, hígítások nem számolhatók el újabb vizsgálatként.

6.3.8. A kódlistában szereplő meghatározásoknál a *kimutató* a mintában valamely anyag meglétét (adott módszerrel történő kimutathatóságát) vagy hiányát igazolja (minőségi kimutató), a *meghatározás* a mintában valamely anyag mennyiségének, koncentrációjának, aktivitásának számszerűen megadott értékét jelenti (mennyiségi meghatározás).

6.3.9. A különböző OENO kódon jelzett azonos anyag kimutatása és meghatározása egy megjelenéskor történő mintavételből egyidejűleg csak akkor számolható el, ha a kimutatói teszt eredménye pozitív.

6.3.10. Amennyiben egy adott egészségügyi eljárás megnevezésében nem specifikált az, hogy milyen mintából történhet a meghatározás úgy azon egészségügyi eljárás során értelemszerűen elszámolhatók bármely testnedvből történő meghatározások.

6.3.11. Az immunoassayvel vagy fehérjekötő assayvel végzett mennyiségi meghatározások valamint a véralvadási vizsgálatok csak akkor számolhatók el, ha azok mérése duplikátumban vagy teljes automata rendszerrel történik.

6.3.12. Laborvizsgálatok elszámolása során az ismételtetőséget időhatárral korlátozó szabályozás esetén csak annak a vizsgálatnak a finanszírozása tagadható meg, melyet az időhatáron belül ugyanaz a szolgáltató jelent.

## 7. Vizsgálat elszámolási szabályai szakmák szerint

A „11041 Vizsgálat” és „11042 Vizsgálat a rendelőn kívül” egészségügyi eljárások meghatározása szakmánként részletezve:

	A	B
1.	Angiológia	Részletes anamnézis felvétel és alap orvosi vizsgálat. A belső szervek részletes fizikális vizsgálata (tapintás, hallgatóság). A végtagok morfológiai vizsgálata, valamint a nyaki, hasi és végtagi artériás és vénás rendszer megtapintása, <u>meghallgatása</u> .
2.	Belgyógyászat	Részletes anamnézis felvétel, alap orvosi vizsgálat, a belső szervek részletes fizikális vizsgálata (tapintás, hallgatóság), bármely szerv, szervrendszeren észlelt elváltozás leírása + mindkét karon végzett vérnyomásmérés. <i>A vizsgálattal egyidejűleg a rectalis vizsgálat (13200) nem számolható el.</i>
3.	Bőrgyógyászat	Részletes anamnézis felvétel és alap orvosi vizsgálat. A beteg kórelőzményének, panaszainak megfelelő vizsgálata, különös tekintettel a kültakaróra, nyirokcsomókra, szükség szerint azok tapintása a kórisme felállítására.
4.	Foglalkozás-egészségügy	Foglalkozási megbetegedés megelőzése vagy megállapítása céljából általános és foglalkozási anamnézis felvétele és teljes körű fizikális vizsgálat. <i>A vizsgálattal egyidejűleg a rectalis vizsgálat (13200) nem számolható el.</i>

5.	Fül-Orr-Gégészet	Részletes anamnézis felvétel és alap orvosi vizsgálat. Az alapvizsgálathoz tartoznak: eszközös fül-orr-száj-torok-garat-gége vizsgálat. <i>A vizsgálattal egyidejűleg otoscopya (12400), rhinoscopya (12430), epipharyngoscopya indirecta (12432), laryngoscopya indirecta (12470), sügött (társalgó) beszédvizsgálat (12320), hangvillavizsgálat (12321) eljárások nem számolhatók el.</i>
6.	Gasztro-enterológia	Részletes anamnézis felvétel és alap orvosi vizsgálat. Az alapvizsgálatba tartoznak: bőr, általános állapot, szájüreg megtekintése, a hasi szervek tapintásos vizsgálata, rectalis vizsgálat. Az orvos megítélése szerint szükséges mértékben kiterjesztett fizikális vizsgálat. <i>A vizsgálattal egyidejűleg a rectalis vizsgálat (13200) nem számolható el.</i>
7.	Gyermek-gyógyászat	Részletes anamnézis felvétel, alap orvosi vizsgálat, a belső szervek részletes fizikális vizsgálata (tapintás, hallgatóság), bármely szerven, szervrendszeren észlelt elváltozás leírása.
8.	Ideggyógyászat	Anamnézis felvétel és alap orvosi vizsgálat. A neurológiai alapvizsgálathoz tartoznak: <i>agyidegek vizsgálata (12002), érzőkör vizsgálata (12004), koordináció vizsgálata (12005), tudatállapot vizsgálata (12001).</i>
9.	Idegsebészet	Részletes anamnézis felvétel, tájékoztató ideggyógyászati és tájékoztató sebészeti szakvizsgálat.
10.	Infektológia	Részletes anamnézis felvétele (család, élő környezet adatai is), alap orvosi vizsgálat, a teljes kültakaró, látható nyálkahártyák megtekintése, a belső szervek részletes fizikális vizsgálata (tapintás, kopogtatás, hallgatóság), általános mozgásszervi és neurológiai vizsgálat, bármely szerven, szervrendszeren észlelt elváltozás leírása.
11.	Kardiológia	A kardiológiai vizsgálat magában foglalja a kórelőzmény, a belgyógyászati és kardiológiai status rögzítését. A kardiológiai status tartalmazza mindazokat a részletesebb fizikális jeleket, valamint azok helyét és meghatározását, amelyek a kardiológiai diagnózis felállításához szükségesek. A kardiológiai alapvizsgálathoz tartoznak: <i>vérnyomás mérés, és az EKG kiértékelése.</i>
12.	Nőgyógyászat	Részletes anamnézis felvétel és alap orvosi vizsgálat (általános és szakmai előzmények). A nőgyógyászati alapvizsgálathoz tartoznak: tükörvizsgálat, colposcopya, exfoliatív citológia, STD szűrés, bimanuál vizsgálat, rectovaginális vizsgálat, emlővizsgálat. <i>A vizsgálattal egyidejűleg a kolposcopya (16630), cervicalis kenetvétele (14720), és a rectalis vizsgálat (13200) nem számolható el.</i>
13.	Onkológia	<u>Női beteg:</u> Részletes anamnézis felvétele, beteg tájékoztatása a vizsgálat folyamatáról, a bőr megtekintése, a szájüreg és nyálkahártya vizsgálata spatulával, emlők vizsgálata tapintással (szükség esetén beutalás mammographiai vizsgálatra), hónalj és nyaki nyirokcsomók vizsgálata, hüvelyi nőgyógyászati vizsgálat, hasi és kismencedei szervek tapintásos vizsgálata, a méh és petefészek tapintásos vizsgálata, hüvelyi feltárással, hüvelytükrrel a hüvelyi nyálkahártya, és méhszáj megtekintése, kötelező váladékvétel, citológia levétele, a méhszáj kolposcopia vizsgálata (ecetsav, Lugol festés), rectalis vizsgálat. <i>A vizsgálattal egyidejűleg a kolposcopya (16630), cervicalis kenetvétele (14720) és a rectalis vizsgálat (13200) nem számolható el.</i> <u>Férfi beteg:</u> Részletes anamnézis felvétele, beteg tájékoztatása a vizsgálatok folyamáról, a bőr megtekintése, szájüreg és nyálkahártya vizsgálata spatulával, mellék vizsgálata tapintással, hónalj, nyaki és lágyéki nyirokcsomók vizsgálata, has tapintásos vizsgálata (máj, lép, gyomor, bél), herék, penis megtekintése, a herék tapintásos vizsgálata, rectalis vizsgálat (prostata). <i>A vizsgálattal egyidejűleg a rectalis vizsgálat (13200) nem számolható el.</i>
14.	Ortopédia	Részletes anamnézis felvétel és alap orvosi vizsgálat. A beteg korábbi dokumentációjának és vizsgálati eredményeinek áttekintése. A fizikális vizsgálat a testalkat, testméretek, alaki eltérések és ízületek vizsgálatát valamint a mozgásszervek regionális vizsgálatát tartalmazza. <i>A vizsgálattal egyidejűleg a mozgásszervek regionális fizikális vizsgálata (13620) nem számolható el.</i>
15.	Pszichiátria	Részletes anamnézis felvétel és alap orvosi vizsgálat. Általános pszichiátriai tájékoztató, a beteggel történő kapcsolat kialakítása. Mellette kódolható és elszámolható a szükséges neurológiai fizikális vizsgálat.

16.	Rehabilitáció	Részletes anamnézis felvétele, a beteg korábbi vizsgálati eredményeinek és kezelésének áttekintése és a rehabilitáció alapjául szolgáló betegségnek megfelelő (mint pl. belgyógyászati, kardiológiai, neurológiai, ortopédiai, reumatológiai, traumatológiai, stb.) szakma szerinti fizikális vizsgálat.
17.	Reumatológia	Részletes anamnézis felvétel és alap orvosi vizsgálat. A beteg korábbi dokumentációjának és vizsgálati eredményeinek áttekintése. A fizikális vizsgálat a testalkat, testméretek, alaki eltérések vizsgálatát valamint a mozgásszervek teljeskörű fizikális vizsgálatát tartalmazza. Vélemény alkotás a beteg általános állapotáról és funkcionális képességeiről. <i>A vizsgálattal egyidejűleg a mozgásszervek regionális fizikális vizsgálata (13620) nem számolható el.</i>
18.	Sebészet	Az anamnézis, heteroanamnézis felvétele, hasi szervek tapintásos vizsgálata, a panaszoknak megfelelő célzott vizsgálat (megtekintéssel, tapintással, mozgatással). <i>A vizsgálattal egyidejűleg a rectalis vizsgálat (13200) nem számolható el.</i>
19.	Szemészet	Részletes anamnézis felvétel és alap orvosi vizsgálat. Az alapvizsgálathoz tartoznak: a szemmozgások vizsgálata, szemnyomás becslése digitálisan, réslámpa vizsgálat, szemfenék vizsgálat, fénytörés szubjektív meghatározása, ophthalmoscopia. <i>A vizsgálattal egyidejűleg a fénytörés szubjektív meghatározása (12113), ophthalmoscopia (12200), réslámpa vizsgálat (12210) nem számolható el.</i>
20.	Traumatológia	Részletes anamnézis felvétel, a panaszoknak és a sérült testrésznek vagy szervnek megfelelő célzott vizsgálat.
21.	Tüdőgyógyászat	Részletes anamnézis felvétel és alap orvosi vizsgálat – a beteg megtekintése, kopogtatása, meghallgatása, tapintása.
22.	Urológia	Részletes anamnézis felvétele mellett teljeskörű fizikális vizsgálat, mely a következőkből áll: a vesék, a hólyag, a herék, a mellékherék vizsgálata, a prosztatata vizsgálata. <i>A vizsgálattal egyidejűleg a rectalis vizsgálat (13200) nem számolható el.</i>

## 2. melléklet a 9/2012. (II. 28.) NEFMI rendelethez

## I. Az egészségügyi eljárások egészségügyi szakmákra vonatkozó ellátási és elszámolási kompetenciája

OENO kód	Cs	Egészségügyi eljárás	01	02	03	04	05	06	07	08	09	10	11	12
11011		Elsősegély	O	O	O	O	O	O	O	O	O	O	O	O
11041		Vizsgálat	O	O	O	O	O	O	O	O	O	O	O	O
11042		Vizsgálat a rendelőn kívül	O	O	O	O	O	O	O	O	O	O	O	O
11044		Intervenciós radiológiai beavatkozás során végzett vizsgálat												
11047		Alkalmassági vizsgálat tömegsportolásra												
11048		Vizsgálat hatósági felkérésre	O	O	X	O	O	O	O	O	O	O	O	O
11054		Szakorvosi vizsgálat és szakvélemény kiadása szociális ellátásra való jogosultság megállapításához	X		O		O		O	O	O			
11055		I. fokú orvosi bizottság szakvéleményének kialakítása és kiadása munkaképesség csökkenés elbírálása céljából												
11056		II. fokú orvosi bizottság szakvéleményének kialakítása és kiadása munkaképesség csökkenés elbírálása céljából												
11057		Vizsgálat a szakmai alkalmasság I. fokon történő elbírálására												
11058		Vizsgálat a szakmai alkalmasság II. fokon történő elbírálására												
11059		Vizsgálat a munkaköri alkalmasság II. fokon történő elbírálására												
11060		Vizsgálat foglalkozási megbetegedés megelőzése vagy megállapítása céljából												
11301		Kontrollvizsgálat, konzílium	O	O	O	O	O	O	O	O	O	O	O	O
11302		Kontrollvizsgálat, konzílium a rendelőn kívül	O	O	O	O	O	O	O	O	O	O	O	O
12000		Szenzórium vizsgálata	O	O	O		O	O			X			O
12001		Tudatállapot, alvás/ébredés vezérlésének vizsgálata			O		O				X			
12002		Agyidegek vizsgálata	O	O	O		O	O			X	O		O
12003		Perifériás idegrendszer vizsgálata									X			
12004		Érzőköri vizsgálata									X			
12005		Koordinatio vizsgálata									X			
12006		Vegetatív idegrendszer vizsgálata									X			
12030		Kortikális lebenyfunkciók vizsgálata									X			
12031		Afázia neurológiai vizsgálata									X			
12032		Demencia vizsgálata									X			
12033		Memória és figyelmi funkciók vizsgálata									X			
12051		Extrapiramidális elemi mozgásszabályozás vizsgálata						O			X			
12052		Actographia						O			X			
12054		Extrapiramidális mozgásszabályozás vizsgálata a mozgatórendszer betegségeiben									X			
12060		Lumbálpunkció	O	O	O		O				X	O		O
12061		Ciszterna punkció			O		O				X			
12065		Intracarotidális sodium-amytal-próba (WADA-teszt), a beszéddomináns félteke meghatározása					O				X			
12066		Edrophonium hydrochloricum teszt					O				X			
12070		Standard EEG					O				X			
12071		EEG kiegészítő extra provokáció (egyenként)					O				X			
12072		Sphenoidális elektród behelyezése EEG vizsgálatához									X			
12073		EEG alvás megvonás után, ragasztott elektróddal					O				X			
12074		EEG telemetriával									X			
12075		12-24 órás mobil, kazettás EEG monitorozás					O				X			
12076		EEG-videó monitorozás (legalább 3 óra)					O				X			
12077		EEG térképezés					O				X			
12078		EEG mennyiségi-statisztikai elemzéssel					O				X			
12079		EEG poligráfias monitorizálás (24 órás), komputeres					O				X			
1207A		EEG split screen					O				X			
1207B		EEG epilepsia műtete előtt, strip behelyezéssel					O				X			
1207C	*	Poliszomnográfia (PSG)									X			
1207D	*	Poliszomnográfia (min. 6 óra) speciális vérnyomásméréssel									X			
1207R	*	Polygraphia (cardio-respiratórikus)					O				X			
1207S		Cerebrovasculáris rezervkapacitás (CRK) vizsgálat CO2-vel									X			
1207T		Cerebrovasculáris rezervkapacitás (CRK) vizsgálat acetazolamiddal									X			
12080		Turn-amplitúdó analízis									X			
12081		Elektromyographia (izmonként)					O				X			O
12082		Idegvezetési sebességmérés, érző/motoros idegenként					O				X			O
12083		Elektromyographia, tüelektróddal izmonként					O		O		X			
12085		Elektromyographia, késői válasz (hullám) vizsgálat					O				X			
12086		Elektromyographia ismételt/páros ingerléssel					O				X			
12087		Elektromyographia, egyes rost vizsgálatok					O				X			
12088		Elektromacromyographia					O				X			
12089		Motoros rendszer vizsgálata mágneses ingerléssel					O				X			
1208A		Elektroencephalogram, tüelektróddal					O				X			
1208C		Elektromyographia palati et laryngis					O	O			X			
1208D		Impulzus diagnosztika spinális eredetű motoros zavarral					O				X			
1208E		Impulzus diagnosztika a plexus brachialis ellátási területén					O				X			
1208F		Impulzus diagnosztika a n. facialis ellátási területén					O	O			X			
1208G		Impulzus diagnosztika a n. ischiadicus ellátási területén					O				X			
1208H		Elektromyographia a tremor differenciáldiagnosztikájához, minimum 2 izomból					O				X			



13	14	16	18	19	22	24	26	28	29	31	32	33	34	38	39	40	46	48	50	51	54	55	56	59	601	604	65	A2	Oenokód2	
O	O	O	O	O	O	O	O	O	O	O	O	O	O	O	O	O	O	O	O	O	O	O	O	O	O		O	O	11011	
O	O	O	O	O	O	O	O	O	O	O	O	O	O	O	O	O	O	O	O	O	O	O	O	O	O		O	O	11041	
O	O	O	O	O	O	O	O	O	O	O	O	O	O	O	O	O	O	O	O	O	O	O	O	O	O		O	O	11042	
					O															O									11044	
O	O	O	O	O	O	O	X	O	O	O	O	O	O			O	O	O	O	O					O		O	O	11047	
								O		O															O	O			11048	
																									O				11054	
																										X			11055	
																										X			11056	
																									X				11057	
																									X				11058	
																									X				11059	
																									X				11060	
O	O	O	O	O	O	O	O	O	O	O	O	O	O	O	O	O	O	O	O	O				O	O	O		O	O	11301
								O	O	O	O	O	O	O										O	O	O		O	O	11302
								O	O	O	O	O	O	O										O	O	O				12000
		O	O	O	O	O	O	O	O	O	O	O	O	O			O	O												12001
		O	O	O	O	O	O	O	O	O	O	O	O	O		O	O	O					O	O						12002
																														12003
																														12004
																												O		12005
																														12006
			O																											12030
			O																											12031
			O																											12032
			O																											12033
			O																											12051
																								O						12052
																								O						12054
	O	O	O	O	O	O	O	O	O	O	O	O	O	O	O	O	O	O	O	O			O					O		12060
	O																													12061
																					O									12065
													O										O				O			12066
													O								O							O		12070
													O								O									12071
													O								O									12072
													O								O									12073
													O								O									12074
													O								O									12075
													O								O									12076
													O								O									12077
													O								O									12078
													O								O									12079
													O								O									1207A
				O																	O			O						1207B
				O																	O			O						1207C
				O																	O			O						1207D
				O																	O			O						1207R
																														1207S
																														1207T
O	O					O						O									O		O							12080
O	O					O						O									O		O							12081
O	O					O						O									O		O							12082
O	O					O						O									O		O							12083
O	O			O								O									O		O							12085
					O							O									O		O							12086
												O									O		O							12087
												O									O		O							12088
O												O									O		O							12089
												O									O		O							1208A
												O									O		O							1208C
				O								O									O		O							1208D
	O			O								O									O		O							1208E
				O								O									O		O							1208F
				O								O									O		O							1208G
												O									O		O							1208H

OENO kód	Cs	Egészségügyi eljárás	01	02	03	04	05	06	07	08	09	10	11	12
12090		Diaphanosopia cerebri					O			X				
12091		Kiváltott válasz vizsgálatok (Retinographia, Visuális, Acusticus, Somatosensoros)					O		O	X				
12092		Akuszti kus kiváltott válasz					X	O		O				
12094		Kiváltott potenciál térképezés					O	O	O	X				
12096		Rheobasis és chronaxia meghatározás								X				
12098		Fénytörés meghatározása komputerrel					O		X	O				O
1209A		Hullámvonal próba					O			X				
1209B		Webster-skála								O				
1209C		Tremometria					O			X				
1209D		Tenyér-kézhát próba	O				O			X				
1209E		Pontrákó próba (1 perc)								X				
1209F	*	Csecsemőkori látás- és hallásszabályozás (habituation paradigma) objektív, műszeres vizsgálata 1,5 éves kor alatt					X			O				
12100		Perimetria, kinetikus					O		X					O
12101		Perimetria, komputeres					O		X					O
12102		Kampimetria, Amsler szerint							X					
12111		Accomodatío vizsgálata	O				O		X		O			O
12112		Fénytörés objektív meghatározása, sciascopia	O				O		X					O
12113		Fénytörés szubjektív meghatározása					O		X		O			O
12114		Szaruhártya-görbület mérése computerrel					O		X					
12115		Leleplező látásvizsgálat					O		X		O			
12130		Úvegtest biomikroszkópos vizsgálata					O		X					
12140		Nyctometria							X					
12141		Adaptometria					O		X					
12142		Fényérzés vizsgálat elsötétített szobában, gyertyával	O	O	O		O		X		O			
12150		Színlátásvizsgálat pseudoisochrom táblákkal					O		X		O			O
12151		Anomalosopia					O		X					
12152		Színlátás kvantitatív vizsgálata					O		X					
12160		Ortopikai vizsgálat					O		X					
12162		Polatest vizsgálat					O		X					
12163		Heterophoria vizsgálata					O		X					
12164		Kettőskép vizsgálat ernyővel vagy gyertyával					O		X		O			
12200		Ophthalmosopia					O		X		O			O
12201		Hármastükör vizsgálat					O		X					O
12202		Ophthalmosopia pásztázó lézerrel (SLO)					O		X					
12203		Centrális fúziós frekvencia vizsgálata					O		X		O			
12204		Ophthalmosopia, binocularis, indirekt módszerrel					O		X					
12205		Fundusvizsgálat, kontaktlencsével					O		X					
12206	*	Optikai koherencia tomográfia (OCT)							X					
12210		Réslámpa vizsgálat					O		X					
12221		Fluorescein angiographia (FLAG)					O		X					
12222		Fluoroangiographia iridis							X					
12223		Fluorometria vestibuli oculi					O		X					
12224		Angiographia oculi (pásztázó lézerrel, SLA)					O		X					
12230		Nystagmographia myographica					O		X					
12231		Kancsalsági szög, szemmozgások vizsgálata					O		X		O			
12232		Elektroretinographia					O		X		O			
12233		Elektrooculographia					O		X					
12240		Szaruhártya-görbület mérése					O		X					
12241		Szaruhártya-érzékenység vizsgálata					O		X		O			
12242		Spekulármikroszkópos vizsgálat							X					
12243		Topographia corneae					O		X					
12250		Tonometria oculorum					O		X					O
12251		Tonographia oculorum					O		X					
12252		Ophthalmodynamometria					O		X					
12253		Ophthalmodynamographia							X					
12254		Indocyanin angiographia					O		X					
12255		YAG lézer synechiolysis							X					
12256		Astigmia sebészti correctioja							X					
12257	*	Excimer laser terápia alkalmazása							X					
12258		Endothelsejt számlálás							X					
12260		Gonioscopia					O		X					O
12267	*	A látópályarendszer neuroophthalmológiai vizsgálata							O		X			
12268	*	A központi idegrendszer szemmozgató idegének neuroophthalmológiai vizsgálata							O		X			
12270		Hertel érték mérése					O		X					
12280		Könnytermelés mérése					O		X					O
12281		Könnyfilm felszakadási idő					O		X					
12282		Cornea festődés vizsgálata					O		X					
12290		Diaphanosopia sclerae					O		X					
12291		Cataracta átvilágítás, entoptikai vizsgálat					O		X					O
12300		Légvezetési küszöb mérése (szűrőaudiometria is)					O		X					O
12301		Hallásküszöb mérés (lég + csont, mk.o. + maszkolás)					O		X					
12302		Békésy audiometria					O		X		O			
12310		Impedancia audiometria (Tymanometria + stapedi us refl.)					O		X					



OENO kód	Cs	Egészségügyi eljárás	01	02	03	04	05	06	07	08	09	10	11	12
12311		Tympanometria, stapedi reflex nélkül						O X						
12312		Stapedius reflex vizsgálat, tympanometria nélkül						O X						
12313		Többfrekvenciás tympanometria, ETF, tubafunkció, speciális impedancia mérés						O X						
12320		Súgott (társalgó) beszédvizsgálat	O	O	O			O X			O			O
12321		Hangvillámvizsgálatok						O X			O			O
12322		Hallásvizsgálat reflexpróbákkal, audiometer nélkül						O X			O			
12323		Játékaudiometria						O X			O			
12330		Beszédaudiometria						O X			O			
12331		Recruitment vizsgálatok (Fowler, Reger, SISI)						O X						
12333		Leleplező halláspróbák audiometer nélkül						O X						
12334		Leleplező halláspróbák audiometerrel						X						
12335		Szabadhangterés hallásvizsgálat						O X						
12339		Irányhallás vizsgálat		O				O X			O			O
12340		Nystagmus kalorikus vizsgálat						O X			O			
12342		Vestibularis elektronystagmographia						X						
12349		Otoneurológiai vizsgálat, teljes körű						O X			O			
12350		Rotációs teszt Bárány-székkel						O X			O			
12351		Rotációs teszt forgatószékkel és nystagmographia						O X						
12354		Optokinetikus nystagmus vizsgálat, craniocorpographia						X			O			
12355		Vestibularis Galvan-próba						X						
12360		Vestibularis spontán jelek vizsgálata	O	O				O X			O			O
12370		Adaptáció és fáradás fülészeti vizsgálata						O X						O
12390		Elektrocochleographia						X						
12392		Promontorium tympani teszt						X						
12393		Kiváltott potenciál audiometria (ERA, BERA, CERA, MLR)						O X						
1239A		Emissio otoacusticus transiens et distortio						O X						
12400		Otoscopia	O					O X						O
12410		Microotoscopia						O X						O
12420		Fülvizsgálat pneumatikus fültölcsérel						O X						O
12430		Rhinoscopia anterior/posterior						O X						
12431		Epipharynx feltárása katéterrel						O X						
12432		Epipharyngoscopia indirecta						O X						
12440		Diaphanosopia maxillae						O X						O
12450		Olphactometria non calibrata						O X			O			O
12451		Olphactometria calibrata						O X						
12452		Rhinomanometria						O X						
12453		Tubamanometria						O X						
12470		Laryngoscopia indirecta		O				O X						O
12480		Foniátriai alapvizsgálat						O X						
12481		Stroboscopia, fiberoptoscopia						O X						O
12482		Pneumographia oto-rhinologica						X						
12483		Phonetographia						X						
12485		Voice-profil vizsgálata						X						
12486		Beszédérthetőségi vizsgálat	O					O O			X			
12487		Beszédvizsgálat, célzott						O X						
12488		Oropharyngealis dysphagia vizsgálata						X			O			
12490		Gustometria quantitativa, elektrogustometria, EP						X						
12491		Gustometria qualitativa (4 alapíz érzésvizsgálata)						O X			O			O
12494		PATCH-teszt						X						
12495		Tinnitometria						X						
12530		Artériás plethysmographia	X											
12580		Phlebodynamometria	X	O	O		O			O	O			
12581		Véna okklúziós próba (Rumpel-Leede)	X	O	O		O			O				
12582		Photoreographia	X											
12590		Oscillometria	X	O	O		O	O		O	O	O	O	O
12601		EKG végtag és mellkasvezetéssel	O	O	O	O	O	O	O	O	O	O	O	O
12602		EKG surface mapping	O				O							
12603		EKG vektorkardiográfia v. Frank-féle elvezetések	O											
12604		EKG telemetriával	O				O							
12605		EKG Holter monitorizálása	O				O			O				O
12606		Transztelefonikus EKG												
12610		EKG nyelőső elektróddal	O											
12620		EKG kerékpár terheléssel	O				O							O
12621		EKG futószalag terheléssel	O				O							
12625		Kamrai utópotenciál mérése	O											
12629		Impedancia EKG vizsgálat	O				O							
12631		Ergometria spirometriával					O							
12653		EKG tripoláris elektródával és gyógyszerterhelés					O							
12792		Vena umbilicalis diagnosztikus katéterezése					O							
12793		Arteria umbilicalis diagnosztikus katéterezése					O							
12796		Tartós nagyvéna katéter behelyezése	X	O										
1313A		Nyelőső manometria ("online" módszer)		O			O				O			
1313C		Nyelőső manometria (24 órás módszer)					O							
1313D		Nyelőső pH monitorozás (24 órás)		O			O	O						
1313E		Dysphagometria					O				O			



OENO kód	Cs	Egészségügyi eljárás	01	02	03	04	05	06	07	08	09	10	11	12
1313F		Intragastroduodenalis pH monitorozás		O			O							
1313G		Elektrogastrographia					O							
1313H		Palatopharyngealis rheobasis meghatározása					O				O			
13200		Rectum digitális vizsgálata	O	O	O	O				O	O	O	O	O
13210		Analís manometria		O			O							O
13212		Neurourodynamometria rectodynamicamque					O				O		O	
13213		Neurorectodynamica					O				O		O	
13220		Enterostoma vizsgálata	O	O	O		O							O
13230		Nasogastricus szonda levezetése, cseréje	O	O	O		O	O						O
13240		Nyombél szondázás	O	O	O		O				O			O
13300		Vizelési inger és reflex (m. detrusor) vizsgálata					O				O		X	
13302		Nephrostoma eltávolítás		O									X	O
13303		Allandó katéter eltávolítás	O	O	O	O	O				O		X	O
13305	*	Kombinált alsó húgyúti funkcionális vizsgálat (cystometria + nyomás-áramlás vizsgálat)					O						X	
13306		Spermavizsgálat automatával			O	O							X	
13310		Kérdőív felvétele, prosztata-betegségekben											X	O
13320		Hólyagkatéterezés (diagnosztikus)	O	O	O	O	O	O	O	O	O	O	X	O
13321		Hólyagpunkció (diagnosztikus)		O	O		O						X	
13330		Cystometria, folyamatos áramlással				O	O						X	O
13331	*	Vizeletvesztési nyomás											X	
13332	*	Húgycső nyomásprofil											X	
13340		Uroflowmetria				O	O						X	O
13350		Manometria urethrae				O	O						X	O
13351	*	Gáti szummációs EMG											X	
13352	*	Perineometria nőknél											X	
13360		Calibratio meatus urethrae					O						X	
13380		Myographia vesicae urinariae et perinei					O						X	
13410		Spermagyűjtés				O							X	
13411		Spermagyűjtés mesterséges termékenyítés céljából				O							X	
13412		Sperma-előkészítés fagyasztást követően, spermapreparálás				O							X	
13510		Hormoncitológia levétele hüvelyből				X	O							O
13520		Hormoncitológia levétele a méh nyálkahártyából				X								O
13530		Postcoitalis kenet levétele				X								
13590		Amnioscopia				X								
13600		Mozgásszervek teljes körű fizikális vizsgálata										O		
13620		Mozgásszervek regionális fizikális vizsgálata			O							O		
13621		Mozgásterjedelem vizsgálata a gerinc területén			O						O	O		
13622		Izomfunkció vizsgálat a teljes testen			O						O	O		
13623		Mozgásterjedelem vizsgálata a végtagi ízületekben			O						O	O		
13630		Talpi nyomáseloszlás statikus és dinamikus mérése			O		O				O			
14010		Intracranialis képlet percutan biopsziája			O		O							O
14011		Intracranialis képlet percutan biopszia, UH vezérelt			O		O							O
14020		Biopsia nervi periferialis percutanea		O	O		O				X			O
14030		Biopsia glandulae thyroidea percutanea	X	O	O		O							O
14031		Biopsia glandulae thyroidea percutanea, UH vezérelt	X	O	O		O							O
14100		Biopsia auris externi percutanea		O			X			O				O
14110		Biopsia auriculi per otoscopiam	O				X			O				O
14120		Biopsia palpebrae		O			X		X					O
14130		Biopsia conjunctivae							X					O
14140		Biopsia cutis nasi		O			X			O				O
14141		Biopsia cutis faciei		X			O	O		O				O
14150		Biopsia nasi per rhinoscopiam		O			O	X						O
14152		Biopsia sinus paranasalis per endoscopiam					O	X						O
14201		Biopsia laryngis per laryngoscopiam						X						O
14202		Biopsia laryngis per microlaryngoscopiam						X						O
14220		Biopsia tonsillae						X						O
14230		Biopsia pharyngis		O				X						O
14231		Biopsia epipharyngis						X						O
14232		Biopsia uvulae						X						O
14234		Biopsia gingivae						X						O
14235		Biopsia palati oris						X						O
14250		Biopsia medullae ossealis sterni	O	O	O		O				O			O
14251		Biopsia medullae ossealis crista ossis ilei	O	O	O		O							O
14260		Biopsia lymphoglandulae	O	X			O	O						O
14261		Biopsia lymphoglandulae, UH vezérelt		X				O						O
14300		Biopsia tracheae per bronchoscopiam					O	O						O
14310		Tüdő percutan transthoracalis tübiopsiája					O	O						O
14320		Biopsia bronchi per bronchoscopiam					O	O						O
14330		Biopsia pleurae												O
14340		Biopsia parietis thoracis			O									O
14400		Biopsia oesophagi per oesophagoscopiam	O	O			O	O						O
14410		Biopsia ventriculi per endoscopiam	O	O			O							O
14420		Biopsia duodeni per endoscopiam	O	O			O				O			O
14421		Biopsia duodeni per capsulam					O							O
14442		Kapszulás vékonybél biopsia		O			O							O



OENO kód	Cs	Egészségügyi eljárás	01	02	03	04	05	06	07	08	09	10	11	12
14500		Biopsia intestini crassi per colonoscopiam	O	O			O							O
14510		Biopsia sigmae per endoscopiam	O	O			O							O
14511		Endoszkópos abráziós mintavétel	O	O										O
14513		Transbronchiális aspirációs tüvel végzett mintavétel	O	O										O
14520		Biopsia recti per rectoscopiam	O	O			O							O
14530		Biopsia ani et/seu regionis perianalis		O		O	O							O
14531		Biopsia regionis perianalis/perirectalis, UH vezérelt		O		O								O
14631		Biopsia prostatae per rectum seu percutanea, UH vezérléssel vagy anélkül		O									X	O
14640		Biopsia urethrae					O						X	O
14660		Biopsia penis											X	O
14710		Biopsia endometrii				X	O							O
14720		Cervicalis kenetvétele				X	O		O					O
14730		Cervix biopszia				X	O							O
14740		Cervix körbiopszia				X								O
14760		Biopsia vaginae				X	O							O
14770		Biopsia introitus vaginae nonoperativa				X	O							O
14781		Chorion biopsia, transvaginalis, UH vezérelt				X								O
14782		Chorion biopsia, transabdominalis, UH vezérelt				X								O
14790		Magzati szerv biopsia, UH vezérelt				X								O
14791		Magzati vérvétel, UH vezérelt				X								O
14800		Biopsia labii oris		O			O	X		O				O
14810		Biopsia parietis abdominis		X	O	O				O			O	O
14820		Biopsia mammae percutanea		X	O	O								O
14821		Biopsia mammae percutanea, UH vezérelt		O	O	O								O
14823		Citológiai mintavétel váladékozó emlő váladékából		O	O	O								X
14824		Vastagtü biopsia (core biopsia)		O	O	O								O
14825		Szővethenger biopszia emlőből, 2D röntgen vezérelt		O	O	O								O
14826		Aspirációs citológiai mintavétel emlőből, 2D röntgen vezérelt		O	O	O								O
14827		Emlő stereotaxiás vacuum core biopszia		O	O	O		O		X	O	O	O	O
14830		Biopsia cutis	O	O	O		O	O						O
14841		Biopsia articulationis			X								O	O
14842		Biopsia musculi et/seu tendinis		O	X			O			O	O		O
14843		Biopsia cartilaginis			X								O	O
15000		Biopsia cutis et/seu subcutis peroperatíva		X	O		O	O	O					O
15010		Biopsia mammae peroperatíva		X		O								O
15020		Biopsia musculi peroperatíva		X	O								O	O
15030		Biopsia ossis peroperatíva			X		O						O	O
15031		Biopsia costae peroperatíva		O	X								O	O
15040		Biopsia articulationis peroperatíva			X								O	O
15120		Biopsia nervi periferialis peroperatíva		O	X		O						O	O
15200		Biopsia palpebrae peroperatíva		O					X					O
15210		Biopsia conjunctivae peroperatíva							X					O
15220		Biopsia structurae lacrimalis peroperatíva						O	X					O
15290		Biopsia musculi oculi peroperatíva							X					O
15291		Biopsia intraorbitalis peroperatíva						O	X					O
15310		Külső fül sebészeti biopszia		O			O	X						O
15320		Fül feltárási biopszia					O	X						O
15370		Orrüreg nyálkahártya biopszia						X						O
15380		Orr porcos részeinek feltárási biopsziája						X						O
15400		Biopsia labiorum oris peroperatíva						X						O
15420		Nyálmirigy feltárási biopszia		O				X						O
15580		Biopsia ani intraoperatíva		X										O
15660		Férfi gát feltárási biopszia		X									O	O
15730		Vulva feltárási biopszia				X								O
15740		Női gát műtői biopszia				X								O
15860		Biopsia lymphoglandulae superficialis intraop.		X			O	O						O
15861		Biopsia lymphoglandulae sec. Daniels		X										O
15870		Biopsia vasorum perif.		O										O
16110		Hypopharyngo-laryngoscopia endoscopica					O	X						O
16120		Laryngoscopia directa					O	X						O
16130		Micro-laryngoscopia, microscopia endolaryngealis					O	X						O
16160		Rhino-pharyngo-laryngo-fiberoscopia					O	X						O
16170		Rhinoscopia endoscopica					O	X						O
16181		Sinuscopia maxillaris transnasalis						X						O
16182		Sinuscopia maxillaris percanina						X						O
16183		Sinuscopia sphenoidalis transnasalis						X						O
16184		Sinuscopia sphenoidalis transethmoidealis						X						O
16185		Sinuscopia frontalis percutanea						X						O
16200		Bronchosopia		O	O		O	O						O
16201		Bronchoscopos bronchus öblítés, diagnosztikus			O		O	O						O
16202		Autofluorescens bronchosopia					O	O						O
16203		Bronchoscopos anyagvétel cytológiai és szövettani vizsgálatra		O	O		O	O						O
16204		Bronchoscopos anyagvétel mikrobiológiai vizsgálatra		O	O		O	O						O





OENO kód	Cs	Egészségügyi eljárás	01	02	03	04	05	06	07	08	09	10	11	12
16205		Bronchoszopos anyagvétel cytológiai, szövettani és mikrobiológiai vizsgálatra		0	0		0	0						0
16206		Bronchoszopon keresztül anyagvétel a nyirokcsomókból cytológiai vizsgálatra Wang tüvel		0	0		0	0						0
16300		Oesophagoscopia	0	0			0	0						0
16302		Gastro-oesophagealis varicositas endoszkópos vérzéscsillapítása		0			0	0						0
16303		Endoszkópos intubáció	0	0	0	0		0						0
16305		Endoszkópos tumorrönscolás vegyszerrel						0						0
16306		Endoszkópos tumorrönscolás lézerrel						0						0
16307		Endoszkópos vitális festés					0	0						0
16309		Endoszkópos thermocoagulatio	0	0			0	0			0			0
1630A		Organikus nyelöcsőszűkület endoscopos szondatágítása (bougie vagy oliva alkalmazásával)	0	0			0	0						0
1630C		Organicus nyelöcsőszűkület endoscopos ballondilatációja		0			0	0						0
1630E		Oesophagoscopia + vérzéscsillapítás, nagyfrekvenciás készülékkel						0						0
16310		Oesophagoscopia per gastrotomia		0			0							0
16312		Nyelöcső endoszkópos UH vizsgálata		0			0							0
16320		Oesophagogastrosocopia	0	0			0	0						0
16330		Gastrosocopia	0	0			0							0
1633D		Gyomor endoszkópos UH vizsgálata		0			0							0
16350		Gastrosocopia per gastrotomia	0	0			0							0
16360		Duodenosocopia	0	0			0							0
16361		Endoscopos sphincterotomia		0			0							0
16362		Endoscopos nasobiliaris drénezés		0										0
16363		Endoscopos köextractio		0									0	0
16365		Endoscopos pancreas pseudocystostomia (cystogastrotomia és cystoduodenostomia)		0										0
1636D		Duodenum endoszkópos UH vizsgálata		0										0
16370		Oesophago-gastro-bulbosocopia	0	0			0							0
16400		Jejunosocopia (proximális enterosocopia)		0										0
16401	*	A vékonybél kapszulás endoszkópiája												0
16410		Colonosocopia	0	0			0							0
1641D		Colon endoszkópos UH vizsgálata												0
1641E		Colonosocopia et colonographia		0			0							0
16420		Rectosigmoidosocopia (flexibilis)	0	0			0							0
16430		Rectosocopia, merev eszközzel	0	0	0		0							0
16431		Rectum és sigma endoscopos ultrahang vizsgálata		0										0
1643D		Rectum endoscopos ultrahang vizsgálata		0										0
16440		Anosocopia	0	0	0		0							0
16520		Cystosocopia		0		0					0		X	0
16522		Cystosocopia flexibilis eszközzel		0		0							X	0
16550		Urethro-cystosocopia				0							X	0
16551		Urethrofiberosocopia				0							X	0
16600		Hysterosocopia				X	0							0
16630		Kolposocopia				X	0							0
16631		Vaginosocopia				X	0			0				0
16710		Choledochosocopia duodenosocopon át (baby scop)												0
16800		Endosocopia szájadékon át (kiegészítő pont)	0	0	0		0	0						0
16900		Bronchosocopia tracheostomán át			0		0	0						0
16990		Dermatosocopia					0			X				0
17009		Epicutan allergia próba, fogászati ellátáshoz	0	0			0	0	0	0		0		0
17010		Epicutan allergia próba	0	0			0	0	0	0		0		0
17011		Epicutan bakteriológiai próba					0	0	0	0				0
17021		Intracutan allergia próba, azonnali reakció	0				0	0	0	0				0
17030		Tuberculin próba, Pirquet					0							0
17031		Tuberculin próba, Mantoux	0				0			0				0
17040		Intradermalis antigén próba, késői reakció			0		0	0		0				0
17041		Intracutan allergia próba, bakteriális antigénekkal	0		0		0	0		0				0
17042		Intracutan allergia próba, gombaantigénekkal	0				0	0		0				0
17043		Tetanus bőrpróba	0	0	X	0	0	0	0	0	0	0	0	0
17044		Celluláris immunitás vizsgálata bőrreakcióval					0			0				0
17060		Nasalis allergia próba, allergén provokációval					0	0		0				0
17071		Légúti aspecifikus bronchiális provokáció					0							0
17072		Légúti allergia provokáció, specifikus antigénnel					0	0						0
17073		Fizikai terhelés hatásának vizsgálata a hörgőkre	0				0	0						0
17080		Allergia provokációs próba	0				0	0		0				0
17090		Alimentaris allergiateszt	0				0	0		X				0
17102		Spirometria					0							0
17111		Nasalis csúcsáramlás számítása					0	0		0				0
17120		Légúti ellenállás és vezetőképesség számítása	0				0	0						0
17130		Distributio ventilationis (N-kimosás, radioakt. gáz)	0	0										0
17140		Pulmonalis vascularis resistentia számítása												0
17150		Effectivitas ventilationis et perfusionis calc.												0
17170		Diffúziós kapacitásvizsgálat					0							0

13	14	16	18	19	22	24	26	28	29	31	32	33	34	38	39	40	46	48	50	51	54	55	56	59	601	604	65	A2	Oenokód2
				X		O					O							O											16205
				X		O					O							O											16206
						O				X	O							O											16300
						O				X	O							O											16302
				O		O				O			O					O					X	O					16303
				O		O				X													O						16305
				O		O				X													O						16306
				O		O				X													O						16307
				O		O				X	O							O					O						16309
						O				X								O					O						1630A
						O				X								O					O						1630C
						O				X								O					O						1630E
						O				X								O					O						16310
						O				X								O		O			O						16312
					O	O				X								O		O			O						16320
					O	O				X								O		O			O						16330
					O	O				X								O		O			O						1633D
					O	O				X								O		O			O						16350
					O	O				X								O		O			O						16360
					O	O				X								O		O			O						16361
					O	O				X								O		O			O						16362
					O	O				X								O		X			O						16363
					O	O				X								O		O			O						16365
					O	O				X								O		O			O						1636D
					O	O				X								O		O			O						16370
					O	O				X								O		O			O						16400
					O	O				X								O		O			O						16401
					O	O				X								O		O			O						16410
					O	O				X								O		O			O						1641D
					O	O				X								O		O			O						1641E
					O	O				X								O		O			O						16420
		O				O				X								O		O			O						16430
						O				X								O		O			O						16431
						O				X								O		O			O						1643D
						O				X								O		O			O						16440
						O				X								O		O			O						16520
						O												O					O						16522
						O												O					O						16550
						O												O					O						16551
						O												O					O						16600
						O												O					O						16630
						O												O					O						16631
						O				X								O					O						16710
				O						X								O					O						16800
				X							O							O					O						16900
				X		O												O					O						16990
		O		X		O				O								O					O						17009
		O		X	O	O				O								O					O						17010
				X						O								O					O						17011
O		O		X	O					O	O							O					O						17021
		O		X						O								O					O						17030
		O		X	O	O				O								O					O						17031
		O		X	O					O								O					O						17040
		O		X						O								O					O						17041
		O		X						O								O					O						17042
O	O	O		O	O	O	O	O	O	O	O	O	O	O	O	O	O	O	O	O	O	O	O	O	O	O	O	O	17043
		O								X													O						17044
				X						O													O						17060
				X	O					O													O						17071
				X						O													O						17072
				X	O		O			O	O												O						17073
		O		X	O					O	O												O						17080
		O		X	O	O				O	O												O						17090
				X	O	O				O		O											O						17102
				X						O													O						17111
				X						O													O			O			17120
				X						O			O										O						17130
				X						O			O										O						17140
				X						O													O						17150
				X	O					O													O						17170

OENO kód	Cs	Egészségügyi eljárás	01	02	03	04	05	06	07	08	09	10	11	12
17190		Teljes test plethysmographia					O							
17191	*	Dohányzás leszokás támogatás - paciens vizsgálat	O											O
17192	*	Dohányzás leszokás támogatás - leszokási vizit	O								O			
17193	*	Dohányzás leszokás támogatás - kilégtett levegő szénmonoxid mértékének a meghatározása	O											O
17220		Keringési idő mérése	X				O							
17300		Keringéskücsök vizsgálat egy artériában	X	O	O		O				O			
17301		Végtagi artériák vérnyomásmérése, folyamatos hullámú Doppler készülékkel	X	O	O		O	O		O	O	O		O
17310		Perifériás keringés funkcionális vizsgálata	X											
17320		Perifériás keringés terheléses vizsgálata	X		O		O							
17370		Keringő vérvolumen becslése					O							
17420		Vizeletvétel vagy -gyűjtés csecsemőtől és gyermektől			O		X						O	O
17440		Clearance vizsgálatok anyaggyűjtés	X		O		O						O	O
17450		Savanyítóképeség vizsgálata					X						O	O
17520		A mozgató szervrendszer részleges, mozgásanalizáló-mérő készülékkel végzett, objektív vizsgálata			O		O				O	X		
17521		Kristálykimentés polarizációs mikroszkóppal												
17522		Kristálykimentés és azonosítás elektronmikroszkópos módszerrel												
17523		Spermatogram				X								O
17524		Spermium vándorlási teszt ejakulatumban				X								O
17525		Postcoitalis kenet vizsgálata				X								O
17527		Hajminta mikroszkópos vizsgálata								X				
17600		Alapanyagcsere vizsgálat	X				O							
17610		Oxygen consumptio számítása	O				O							
18030		Hólyag feltöltése metilénkékkel		O	O	O	O	O			O		X	O
18310		Ductus nasolacrimalis szondázás					O	O	X					
18340		Nyálmirigy kivezetőcsövének szondázása					O	X						
18430		Hörgőváladék leszívása		O	O	O	O	O						O
18441		Thoracocentesis diagnosticus	O	O	O									O
18470		Punctio et/seu aspiratio genitaliae masculinae					O						X	
18500		Punctio et/seu aspiratio cystae diagnosticus		X		O	O	O				O	O	O
18510		Punctio et/seu aspiratio ovarii				X								
18511		Punctio et/seu aspiratio ovarii/folliculi, UH vezérelt				X								
18520		Douglas punctio		O	O	X	O							O
18521		Douglas punctio, UH vezérelt		O	O	X								
18530		Ascites punctio	X	O	O	O	O		O		O		O	O
18531		Haspunkció, UH vezérelt	X	O	O	O								O
18540		Punctio et/seu aspiratio articulationis		O	X		O					O		O
18541		Punctio et/seu aspiratio bursae		O	X		O					O		
18590		Vékonytű aspirációs biopszia	O	X	O	O	O	O						O
18591		Punctio et/seu aspiratio mammae		X		O	O							O
18592		Punctio et/seu aspiratio mammae, UH vezérelt		X		O	O							O
18701		Cholangiomanometria áramlásvizsgálattal												
19108		Mikrobiológiai mintavétel nyálkahártyáról	O	O	O	O	O	O	O	O	O	O	O	O
19109		Mikrobiológiai mintavétel nyálkahártyáról (nem labor mintavételező esetén)												
19131		Mikrobiológiai mintavétel székletből	O	O	O	O	O	O	O	O	O	O	O	O
19137		Mikrobiológiai mintavétel székletből (nem labor mintavételező esetén)												
19141		Mikrobiológiai mintavétel haemocultura, aerob	O	O	O	O	O	O	O	O	O	O	O	O
19142		Mikrobiológiai mintavétel haemocultura, anaerob	O	O	O	O	O	O	O	O	O	O	O	O
19170		Mikrobiológiai mintavétel műtési anyagból	O	O	O	O	O	O	O	O	O	O	O	O
19191		Mikrobiológiai mintavétel szilárd transport közegbe	O	O	O	O	O	O	O	O	O	O	O	O
19192		Mikrobiológiai mintavétel folyékony transport közegbe	O	O	O	O	O	O	O	O	O	O	O	O
19193		Mikrobiológiai mintavétel tenyésztő transport közegbe	O	O	O	O	O	O	O	O	O	O	O	O
19194		Mikrobiológiai mintavétel szilárd transport közegbe (nem labor mintavételező esetén)												
19195		Mikrobiológiai mintavétel folyékony transport közegbe (nem labor mintavételező esetén)												
19200		Pszichiátriai/klinikai pszichológiai exploráció	O				O				O			O
19201		Pszichiátriai/pszichológiai diagnosztikus interjú					O							
19202		Biográfiai analízis					O							
19203		Pszichiátriai/pszichológiai heteroanamnézis					O				O			
19204		Pszichodiagnosztikai elemző exploráció					O							
19205		Pszichodiagnosztikai exploráció teszt előtt					O							
19206		Wolberg-féle strukturált pszichológiai interjú					O							
19207		Brunet-Lezine-féle pszichomotoros teszt					O							
19208		Exploratív játék					O							
19209		Prekognitív defectus differenciáldiagnosztika					O							
19211		Neuropszichológiai diagnosztika					O				O			
19212		Problémacentrikus neuropszichológiai vizsgálat					O							
19213		Kognitív folyamatok térképezése					O				O			
19214		Kognitív térképezés terápia megalapozásához					O				O			O
19215		Prekognitív és figyelmi készség vizsgálata					O				O			



OENO kód	Cs	Egészségügyi eljárás	01	02	03	04	05	06	07	08	09	10	11	12
19217		Viselkedésterképezés, kezelés megalapozásához					O							
19218	*	Éberségi szint meghatározás fejlődés-neurológiai vizsgálatokhoz (0-18 hónapos korig)					X				O			
19250		Pszichogalvanikus reflex												
1929A		Lurija-Nebraska-féle neuropszichológiai próba					O				O			
1929B		Afázia neuropszichológiai próba I. (Lurija)					O				O			
1929C		Afázia neuropszichológiai próba II.					O				O			
1929D		Kortikális funkció neuropszichológiai tesztvizsgálat					O				O			
1929E		Bender-Gestalt-féle neuropszichológiai teszt					O							
1929F		DCS-Hill-féle agykárosodás diagnosztikai teszt												
1929H		Módosított mini mental state					O				O			
1929K		Iskolaérettség tesztvizsgálata					O							
1929L		Gyermeki fejlődés vizsgálata próbákkal					O							
1929M		Snijders-Domen-féle intelligencia vizsgálat					O							
19301		Mentális funkció vizsgálat Raven szerint					O				O			O
19302		Színes Raven-vizsgálat					O							
19303		Mentális funkció vizsgálat OTIS I.					O							
19304		Mentális funkció vizsgálat OTIS II.					O							
19305		Mentális funkció vizsgálat Benton A forma szerint					O							
19306		Mentális képesség vizsgálat Bender szerint					O							
19307		Mentális képesség vizsgálat Frostig szerint					O							
1930A		Memória teszt 15 szó-15 kép					O				O			
1930B		Lurija-féle memóriapróba					O							
1930C		Benton-féle memóriapróba (A + B)					O							
1930D		Pszichiátriai keresztmetszeti status					O							
1930E		Pszichiátriai hosszmetzeti kép					O							
1930F		Pszichodinamikai elemzés					O							O
19314		Műszeres problémacentrikus neuropszichológiai vizsgálat					O							
19322		Rorschach projektív próba					O				O			
19323		Személyiségvizsgálat TAT					O							
19324		Személyiségvizsgálat PFT					O							
19325		Személyiségvizsgálat Zulliger szerint					O							
19326		Személyiségvizsgálat, Szondi-féle kétprofilos					O				O			
19327		Személyiségvizsgálat, Szondi-féle tízprofilos					O				O			
19328		HTP (ház-ember-fa) rajzteszt					O				O			
19329		Farajz-teszt					O							
1932A		Machover-Baltrusch-féle rajzteszt					O							
1932B		Lüscher-teszt					O							
1932C		Szinpírámis-teszt					O							
1932D		Wartegg-teszt					O							
1932E		Metamorfózis teszt					O							
1932F		Személyiségvizsgálat CAT-féle					O							
1932G		Személyiségvizsgálat PIL-féle					O							
1932H		Duss-féle meseteszt					O							
1932J		Bábteszt					O							
1932K		Világteszt					O							
1932L		Szceno-teszt					O							
1932M		MMPI-teszt					O				O			
1932N		Személyiségvizsgálat CPI-teszt					O							
1932P		Személyiségvizsgálat Cattel szerint					O							
1932R		Személyiségvizsgálat FPI-teszt					O							
1932S		Thomas-féle meseteszt					O							
19331		Révész-Nagy-féle figyelemvizsgálat					O	O						O
19332		Pieron-féle figyelemvizsgálat					O				O			
19333		d2 figyelemvizsgálat					O				O			
19351		Lorr-féle IMPPS pszichiátriai állapotbecslő skála					O							O
19352		BPRS pszichiátriai állapotbecslő skála					O							
19353		Hamilton-féle depressziós skála					O				O			O
19354		Hamilton-féle szorongás skála					O				O			O
19355		Zung-féle depressziós skála					O				O			O
19356		Beck-féle depressziós skála					O				O			
19357		Ozsváth-féle önjellemző panaszleltár					O							O
19358		Goldberg-féle állapotjelző leltár					O							O
19359		Breneman-féle ENR skála					O							
1935A		Eysenck-féle EPQ skála					O							O
1935B		Taylor-féle manifeszt szorongást mérő skála					O				O			O
1935D		Spielberg-féle STAI szorongásvizsgálat					O							
1935E		Spielberg-féle agresszió kifejezési skála					O							
1935G		Tulajdonságlista					O							
1935H		Derogatis skála (SCL)					O							
1935K		Énkép-testkép kérdőív					O							
1935L		Juhász-Kopp-Veér-féle neurozisszűrő kérdőív					O				O			
1935M		James-féle külső-belső kontroll kérdőív					O							
1935N		MMQ kérdőív					O							
1935P		RSK kockázatvállalási kérdőív					O							
1935R		Hall-Williams-féle motivációs kérdőív					O							

































13	14	16	18	19	22	24	26	28	29	31	32	33	34	38	39	40	46	48	50	51	54	55	56	59	601	604	65	A2	Oenokód2
																			X										2505F
																			X										2505G
																			X										2505H
																			X										25061
																			X										25062
																			X										25063
																			X										25064
																			X										25065
																			X										25067
																			X										25068
																			X										25069
																			X										25070
																			X										25071
																			X										25072
																			X										25077
																			X										25078
																			X										25079
																			X										2507A
																			X										25091
																			X										25092
																			X										25093
																			X										25094
																			X										25095
																			X										25096
																			X										25098
																			X										25110
																			X										25111
																			X										25120
																			X										25131
																			X										25190
																			X										25191
																			X										25203
																			X										25211
																			X										25212
																			X										25213
																			X										25214
																			X										25215
																			X										25216
																			X										25217
																			X										25218
																			X										25219
																			X										25220
																			X										25250
																			X										25251
																			X										25310
																			X										25311
																			X										25312
																			X										25321
																			X										25390
																			X										25400
																			X			O							25410
																			X			O							25430
																			X										25450
																			X										25460
																			X										25470
																			X										25500
																			X										25504
																			X										25550
																			X										25560
																			X			O							25562
																			X			O							25563
																			X			O							25564

























































13	14	16	18	19	22	24	26	28	29	31	32	33	34	38	39	40	46	48	50	51	54	55	56	59	601	604	65	A2	Oenokód2	
																				X										34631
																				X										34632
																				X										34640
																O				X										34641
																				X										34914
																				X										34915
																				X										34916
																				X										34917
																				X										34918
																				X										34919
																				X										34920
																				X										34921
																				X										34922
																				X										34923
																				X										34924
																				X										34925
																				X										34926
																				X										34927
																				X										34928
																				X										34929
																				X										34930
																				X										34931
																				X										34932
																				X										34933
																				X										34934
																				X										34935
																				X										34936
																				X										34937
																				X										34938
																				X										34939
																				X										34940
																				X										34941
																				X										34942
																				X										34943
																				X										34944
																				X										34945
																				X										34946
																				X										34947
																				X										34948
																				X										34949
																				X										34950
																				X										34951
																				X										34952
																				X										34953
																				X										34954
																				X										34955
																				X										34956
																				X										34957
																				X										34958
																												X		3500A
																												X		3501A
																												X		3501B
																												X		3501C
																												X		3501D
											O																	X		3502A
																												X		3503A
																												X		3503B
																												X		3510A
																												X		3510B





13	14	16	18	19	22	24	26	28	29	31	32	33	34	38	39	40	46	48	50	51	54	55	56	59	601	604	65	A2	Oenokód2	
																												X		3511A
																												X		3512A
																												X		35203
																												X		35204
																				O								X		35205
																												X		3520B
																												X		3520C
																												X		3520D
																												X		3520F
																												X		3520G
																												X		3520H
																												X		35212
																												X		3521A
																												X		3521B
																												X		3521D
																												X		3521F
																												X		3521H
																												X		3521J
																												X		35221
																												X		35222
																												X		35223
																												X		35225
																												X		3522A
																												X		3522B
																												X		3522D
																												X		3522E
																												X		3522F
																												X		35231
													O															X		3523B
																												X		3523E
																												X		3523F
																												X		35240
																												X		35242
																												X		35243
																												X		35244
																												X		3524A
																												X		3524B
																												X		3524C
																												X		3525A
																												X		3526A
																												X		3526C
																												X		35271
																												X		35272
																												X		35273
																												X		35274
																												X		3527C
																												X		35290
																												X		3530A
													O															X		3530B
												O																X		3530D
																												X		3530E
																												X		3531A
																												X		3531B
																												X		3531C
																												X		3531D
																												X		3531E
																												X		3531F
																												X		3531G
																												X		3531H
																												X		3531K
																												X		35321
																												X		35322
																												X		3532A
																												X		3532B
																												X		3532C
																												X		3532D
																												X		3532E
																												X		3532F
																												X		3532G
																												X		3532K
																												X		3532L
																												X		3532M



13	14	16	18	19	22	24	26	28	29	31	32	33	34	38	39	40	46	48	50	51	54	55	56	59	601	604	65	A2	Oenokód2	
													O							O								X		35334
																												X		3533A
																												X		3533H
																												X		3533J
																												X		35341
																												X		3534C
																												X		3540A
																												X		3540B
																												X		3540C
																												X		3540D
																												X		3540E
																												X		3540F
																												X		35605
																												X		35612
																												X		3562A
																												O		3570A
																												O		3570C
																												X		3570D
																												X		3570E
																												X		3570F
																												X		3580A
																												X		3580B
																												X		3580C
																												X		3580D
																												X		3580E
																												X		35810
																												X		3581A
																												X		3581B
																												X		3581C
																												X		3581E
																												X		35820
																												X		35850
																												X		3586A
																												X		3586B
																												X		35900
																												X		3590A
																												X		35920
																												X		35930
																												X		35940
																												X		36100
																												O		36110
																												O		36111
																												X		36112
																												X		36113
																												X		36114
																												X		36116
																												X		36117
																												X		36118
																												X		3611A
																												X		36120
																												X		36121
																												X		36122
																												X		36123
																												X		3612A
																												X		3612D
																												X		3612E
																												X		3612G
																												X		3612M
																												X		3612N
																												X		36130
																												X		36133
																												X		36134
																												X		36135
																												X		36138
																												X		3613C
																												X		3613D
																												X		36140
																												X		36141
																												X		36150
																												X		36151
																												X		36152
																												X		36153
																												X		36154
																												X		36155
																												X		36156
																												X		36157
																												X		36158





OENO kód	Cs	Egészségügyi eljárás	01	02	03	04	05	06	07	08	09	10	11	12
38610		HDR AL kezelés, oesophagus												O
38621		HDR AL kezelés, bronchus (egyutas)												O
38622		HDR AL kezelés, bronchus (többutas)												O
38631		HDR AL kezelés, vagina												O
38632		HDR AL kezelés, uterus												O
38633		HDR AL kezelés, uterus + vagina												O
38634		HDR AL kezelés, parametrium												O
38635		LDR/MDR AL kezelés vagina												O
38636		LDR/MDR AL kezelés uterus												O
38637		LDR/MDR AL kezelés uterus és vagina												O
38638		LDR/MDR AL kezelés parametrium												O
38641		HDR AL kezelés, prosztata												O
38642		HDR AL kezelés, húgyhólyag												O
38643		LDR/MDR AL kezelés, prosztata												O
38644		LDR/MDR AL kezelés, húgyhólyag												O
38652		HDR AL kezelés, rectum												O
38653		LDR/MDR AL kezelés, rectum												O
38900		Kémiai sugárérzékenyítés												O
38920		Radioprotektív szerek alkalmazása												O
39100		Laser roncsolás bőrelváltozás miatt		O										O
39101		Naevus flammeus kezelése (max. 20 cm2 kiterjedésig)	O				O			X				
		Neodymium-YAG-gal, vagy festéklaserrel, cm2-enként												
39110		Retina és chorioidea elváltozás laser destrukciója								X				
39120		Retina és chorioidea adhaesio képzés laserrel								X				
39121		Laser trabeculoplastica								X				
39122		Laser iridotomia								X				
39123		Laser capsulotomia								X				
39181		Laser roncsolás orr, garat, gége, száj nyálkahártyán					O	X		O				O
39182		Laser roncsolás fülkagylón, külső fülben		O				X		O				O
39191		Laser besugárzás soft-laser, 10 cm2-ig				O	O			X				O
39192		Laser besugárzás soft-laser, 50 cm2-ig				O	O			X				O
39193		Laser besugárzás soft-laser, 100 cm2-ig				O	O			X				O
39194		Laser besugárzás soft-laser, 100 cm2 felett				O	O			X				O
39999		Kiegészítő pont összehasonlító felvételért					O							
40060	*	Mellkas-szűrővizsgálat												
40640		Részvétel csoportos szilészeti felkészítésen				X	O							
41000		Házasság előtti tanácsadás				X	O							O
42110		Csípőficam szűrés					O					X		O
42120	*	Phenyketonuria szűrés					O							
42130		Haemoglobinopathia szűrés					O							
42140	*	Galactosaemia szűrés					O							
42141	*	Galactosaemia szűrés ELISA vizsgálattal												
42142	*	Gal - 1 - PUT kimutatása												
42143	*	Anyagszere-betegségek szűrése tömegspektrográfias vizsgálattal					O							
42144		Glukóz meghatározása												
42145		Glukóz meghatározása hexokináz módszerrel												
42146		Összkoleszterin meghatározása												
42147		Trigliceridek meghatározása												
42148		LDL koleszterin meghatározása direkt módszerrel												
42149		HDL koleszterin meghatározása direkt módszerrel												
42150		Széket vér kimutatása (szűrő jellegű)	O	O										O
42160	*	Biotinidase hiány szűrése												
42161	*	Biotinidase hiány szűrése ELISA módszerrel												
42162		Kreatinin meghatározása												
42163		Vizeletvizsgálat tesztszékkel fehérje és haematuria meghatározására												
42164		Kreatinin meghatározása kinetikus Jaffe módszerrel székumban												
42165		Kreatinin meghatározása enzimikus módszerrel												
42170	*	Hypothyreosis szűrés												
42180	*	Zsírszerevizsgálat bioimpedancia módszerrel	O				X							
42400	*	Mammográfias szűrés												O
42600		Nőgyógyászati szűrővizsgálat				X								O
42700	*	Nőgyógyászati citológiai szűrővizsgálat												
43352		Tetanus profilaxis toxoid injekcióval	O	O	X	O	O	O	O	O		O	O	
43353		Tetanus profilaxis human antitetanusz immunglobulin injekcióval	O	O	X	O	O	O	O	O		O	O	
43591		Influenza elleni szezonális vaccinatio	O				O							
43592		H1N1 influenza elleni vaccinatio	X				O							
43593		Tüdőgyulladás elleni vaccinatio	O				X							
43599		Vaccinatio, egyéb	O	O	O	O	X	O	O	O	O	O	O	O
46010		Első trimeszteri terhességvizit					X							
46020		Második trimeszteri terhességvizit					X							
46030		Harmadik trimeszteri terhességvizit					X	O						
46530		Intrauterin fogamzásgátló eszköz felhelyezése					X	O						O
46600		Genetikai tanácsadás					O	O						



OENO kód	Cs	Egészségügyi eljárás	01	02	03	04	05	06	07	08	09	10	11	12
50370		Percutan spinalis gyökroncsolás kémiai szerekkel		O										O
50371		Percutan spinalis elektro-(thermo-)radicotomia												
50400		Excisio nervi intercostalis		O	O									
50401		Trigeminus ág exhairese		O				O						
50403		Trigeminus ág kémiai szerrel történő roncsolása		O							O			
50404		Gasser dúc percutan roncsolása		O				O						
50405		Nervus accessorius neurtomia		O	O			O						
50406		Periferiás neurtomia, idegexcisio		O	O			O						
50410		Neurinoma eltávolítása perifériás idegből		O	O			O						
50420		Epineurális idegvarrat (mikrosebészet)		O	O			O						
50421		Perineurális idegvarrat (mikrosebészet)		O	O			O						
50422		Sutura epi et perineurális nervi		O	O			O						
50423		Reanastomosis nervorum		O	O			O						
50432		Carpal tunnel felszabadítás		O	O							O		
50434		Adhaesiolysis nervi intercostalis		O	O									
50435		Egyéb Tunnel syndromák műtétei		O	O							O		
50450		Transpositio nervi periferiális		O	O							O		
50460		Anastomosis cruciatus nervi periferiális		O	O									
50520		Injectio in nervus seu ganglion (para)sympathicus		O	O						O			
50521		Ganglion coeliacum roncsolás műtéti úton		O	O									
50530		Sutura nervi (para)sympathici		O	O									
50600		Incisio in regio thyroidea (drain, exploratio)		X	O			O						
50660		Extirpatio cystae colli medialis		X	O			O						
50682		Kryoprezervált endokrin szövet autotransplantatio		X	O									
50683		Autotranszplantált endokrin szövet resectio		X	O									
50832		Ductus nasolacrimalis kő, idegentest eltávolítás						O	X					
50840		Incisio sacci lacrimalis						O	X					
50841		Membranotomia canaliculi lacrimalis						O	X					
50900		Chalazion drainage						O	X					
50901		Hordeolum drainage						O	X					
50902		Incisio palpebrae		O				O	X					
50905		Kantothomia							X					
50910		Resectio palpebrae							X					
50911		Excisio cutis palpebrae		O	O		O		X	O				
50913		Epilatio pilorum pp. cryochir. seu electr.							X	O				
50920		Epicanthus műtét							X					
50921		Szemrés helyreállítás							X					
50930		Ectropium ellenes műtét		O	O				X					
50932		Alsó szemhéj ectropium-ellenes műtétje		O	O				X					
50940		Plastica palpebrae		O	O		O		X					
50941		Plastica palpebrae sec. Blaskovics							X					
50943		Plastica palpebrae gradualis							X					
50951		Blepharorrhaphia lateralis							X					
50990		Extirpatio laesionis palpebrae plasticamque		O	O		O		X					
50991		Szemhéj elváltozások laser kezelése		O	O				X	O				O
51100		Idegentest eltávolítás a kötőhártyából incisióval		O	O		O		X					
51120		Excisio laesionis conjunctivae							O	X				
51200		Abrasio corneae							O	X				
51220		Pterygium excisio		O	O				X					
51310		Extractio corp. alien. oc. cum magn. seu cum forc.							X					
51337		Gonioplastica c. laser							X					
51410		Idegentest eltávolítás szemlencséből (incisio, mágnes)							X					
51476		Pneumaticus retinopexia							X					
51501		Extr. corp. al. intraoc. (non magn.) cum forc.							X					
51510		Extr. corp. al. intraoc. cum magnetem							X					
51590		Cyclophotocoagulatio							X					
51601		Orbita drainage						O	X					
51650		Szemgödri implant. behelyezés							X					
51660		Szemgödri implant. eltávolítás							X					
51800		Külsőfül bemetszése		O	O		O	X	O					O
51810		Külsőfül elváltozás porcot nem érintő kimetszése		O	O		O	X	O					O
51812		Periauricularis congenitalis fistula eltávolítása		O	O		O	X	O					O
51830		Külsőfül varrása		O	O		O	X	O					O
51840		Külsőfül alakhi korrekciója		O	O		O	X	O					O
51930		Tympanotomia							X					
52000		Paracentesis tympani						O	X					
52001		Myringotomia et grommet insertio							O	X				
52012		Tympanostomiás tubus eltávolítása							O	X				
52100		Orrvérzés ellátása edzőszerrel		O	O		O	X						O
52110		Incisio intranasalis		O	O			X						
52121		Polypectomia, ethmoidectomia nélkül az orrüregből						X						
52122		Kimetszés az orrból vagy az orr bőréből		O	O		O	X						O
52131		Orr partialis resectioja (porcot is érintő)		O				X						
52160		Repositio fracturae nasi aperta		O	O		O	X						
52170		Orrkorrekció						O	X					
52190		Adhaesiolysis intranasalis						X						









OENO kód	Cs	Egészségügyi eljárás	01	02	03	04	05	06	07	08	09	10	11	12
56010		Prostata transurethralis biopszia											X	
56100		Scrotum incisio		O									X	
56120		Excisio laesionis scrotalis		O									X	
56130		Scrotum és tunica vaginalis restructio		O									X	
56261		Implantatio prothesis testis											X	
56340		Detorquatio testis		O									X	
56341		Funiculus varrat		O									X	
56350		Vasotomia											X	
56400		Circumcisio		O			O						X	O
56401		Frenulotomia penis		O			O						X	
56402		Incisio dorsalis preputii											X	
56403		Phimotomia		O			O						X	O
56404		Meatotomia		O									X	
56405		Adhaesiolysis preputii penis		O			O						X	
56410		Excisio laesionis penis		O									X	
5643X		Priapismus inde infiltratio penis											X	
56671		Chromopertubatio				X								
56721		Kryoconisatio portionis		O		X								O
56722		Elektrocoagulatio portionis				X								O
56723		Méhpolyp eltávolítás				X								O
56812		Septum uteri kiirtás (hysteroscop)				X								
56814		Synechiolysis (hysteroscop)		O		X								
56815		Endometrium resectio (hysteroscop)				X								
56901		Abrasio cervicis				X								O
56991		Terhességi cerclage eltávolítása				X								
57011		Kolpotomia és drainage				X								
57021		Hymen incisio		O		X								
57022		Excisio polypus vaginalis				X								O
57023		Excisio septi vaginalis				X								
57065		Synechiolysis vaginalis		O		X	O							
57101		Gát drainálása		O	O	X								
57130		Clitoris műtét		O		X	O							O
57582		Másodlagosan gyógyuló episiotomia ellátása				X								
57590		Evacuatio haematomae perinealis s. vulvae			O	X								
57802		Sequestrotomia		X	O			O				O		
57803		Sequestrectomia		O				O				O		
57882		Belső fémrögzítés eltávolítása (tűződrót)		X	O							O		O
57883		Belső fémrögzítés eltávolítása (szeg, lemez stb., kivéve tűződrót)		X	O							O		O
57900		Percutan tűzés		X	O							O		
58011		Capsulotomia articulationis		X	O			O				O		
58020		Ízületi sérülés ellátása		X	O							O		
58090		Capsulographia articulationis manus		X	O							O		
58096		Ízületi áttűzés, időleges		X	O							O		
58200		Incisio aponeurosis manus		X	O							O		
58201		Kéz lágyrésznék feltárása		X	O							O		
58202		Incisio digiti		X	O		O			O		O		O
58203		Ínhüvelyi bemetszés		X	O							O		
58204		Idegentest eltávolítás kézből		X	O		O					O		
58205		Újbegy csonkolás		X	O							O		
58212		Retinaculotomia manus		X	O							O		
58221		Ganglion manus exstirpatio (kivéve kézháti)		X	O							O		
58224		Kézháti ganglion exstirpatioja		X	O							O		
58240		Feszítő ín varrata kézen		X	O							O		
58241		Flexor ín varrat kézen		X	O							O		
58245		Pull out wire eltávolítás		X	O							O		
58247		Flexor ín reinsertio kézen		X	O							O		
58264		Szigetlebensz-plasztika kézen		X	O							O		
58300		Fasciotomia subcutanea		X	O							O		
58301		Fasciotomia peroperativa		X	O					O		O		
58302		Musculotomia		X	O							O		
58303		Tenotomia		X	O							O		
58304		Bursotomia		X	O							O		
58305		Idegentest eltávolítás végtagi lágyrészből		X	O		O					O		O
58306		Idegentest eltávolítás lágyrészből		X	O	O	O	O			O	O		O
58319		Myototomia		X	O							O		
58321		Ínsérülés ellátása		X	O							O		
58323		Lágyrész meszesedés kiirtása		X	O							O		
58325		Térdtáji ganglion exstirpatio		X	O							O		
58326		Lágyrésztumor exstirpatio - intralaesionalis		X	O					O		O		O
58327		Lágyrésztumor exstirpatio - marginalis		X	O			O		O		O		O
58328		Lágyrésztumor exstirpatio - széles		X	O			O		O		O		O
58329		Lágyrésztumor exstirpatio, radicalis		X	O			O		O		O		O
58331		Sesam csont eltávolítás		X	O							O		
58332		Ínhüvely exstirpatio tenosynovectomia		X	O							O		
58340		Bursa olecrani exstirpatio		X	O							O		O



OENO kód	Cs	Egészségügyi eljárás	01	02	03	04	05	06	07	08	09	10	11	12
58341		Bursa praepatellaris exstirpatio		X	O							O		
58343		Lábháti ganglion exstirpatio		X	O							O		
58344		Bokatáji ganglion exstirpatio		X	O							O		
58345		Dupuytren plantaris excisio		X	O							O		
58350		Izomvarrat		X	O			O	O			O		
58351		Ínvarrat		X	O							O		
58352		Fasciavarrat		X	O							O		
58353		Szalagvarrat		X	O							O		
58360		Izomreconstructio		X	O							O		
58361		Ínreconstructio		X	O							O		
58362		Fascia reconstructio		X	O							O		
58365		Ínreinsertio		X	O							O		
58372		Fasciaplastica		X	O							O		
5837E		Szalagplasztika		X	O							O		
58400		Amputatio digiti manus		X	O							O		
58401		Amputatio digitorum manus		X	O							O		
58402		Amputatio digiti manus secundarius		X	O							O		
58403		Revisio amputationis digiti manus		X	O							O		
58404		Exarticulatio kézujjon		X	O							O		
58405		Amputatio digiti post amputationem traumaticam		X	O		O					O		
58410		Amputatio pollicis post amputationem traumaticam		X	O							O		
58411		Amputatio pollicis		X	O							O		
58412		Amputatio pollicis secundarius		X	O							O		
58414		Exarticulatio metacarpo-phalangealis pollicis		X	O							O		
58450		Amputatio digiti pedis		X	O							O		O
58451		Exarticulatio interphalangealis digiti pedis		X	O							O		
58501		Másodlagos csonkzárás		X	O							O		
58502		Csonk korrekció		X	O							O		
58510		Reamputatio kézujjon		X	O							O		
58600		Excisio laesionis mammae		X	O							O		O
58602		Excisio sectoris mammae		X	O							O		O
58691		Excisio gynecomastiae		X	O		O					O		O
58692		Excisio mammae ectopicae		X	O							O		O
58700		Aspiratio mammae therapeuticus		X	O							O		O
58710		Mastotomia		X	O							O		O
58721		Excisio mamillae		X	O							O		O
58722		Mellbimbó plasztika		X	O							O		O
58752		Emlő bőrének plasztikája		X	O							O		O
58800		Tetoválás, feltöltés		X	O					O		O		
58810		Incisio sinus pilonidalis inflammatus		X	O			O				O		
58820		Incisio et drainage cutis et/seu subcutis		X	O	O	O	O	O	O		O	O	O
58821		Exochleatio subcutanea		X	O	O	O	O	O	O		O	O	O
58822		Carbunculus incisio		X	O	O	O	O	O	O	O	O	O	O
58832		Haematoma subcutanea evacuatio		X	O	O	O	O	O	O		O	O	O
58840		Bőrüglegék kimetszése		X	O	O	O	O	O	O		O	O	O
58841		Bőrbeni és bőr alatti sipoly kimetszése		X	O	O	O	O	O	O		O	O	O
58842		Hegkimetszés		X	O	O	O	O	O	O		O	O	O
58844		Bőrelváltozás kimetszése	O	X	O	O	O	O	O	O		O	O	O
58845		Bőr alatti elváltozás kimetszése	O	X	O	O	O	O	O	O		O	O	O
58851		Bőrelváltozás radikális kimetszése		X	O	O	O	O	O	O		O	O	O
58880		Bőr kimetszése átültetéshez		X	O		O	O	O	O		O	O	O
58900		Bőrvarrat		X	O	O	O	O	O	O		O	O	O
58901		Resutura cutis		X	O	O	O	O	O	O		O	O	O
58902		Primer halasztott varrat		X	O		O	O	O	O		O	O	O
58903		Sutura cutis secundaria		X	O		O	O	O	O		O	O	O
58920		Teljes vastagságú bőrátültetés Wolf-Krause		X	O		O	O	O	O		O	O	O
58921		Félvastag bőrátültetés		X	O		O	O	O	O		O	O	O
58923		Thiersch lebeny, hámlebeny		X	O		O		O	O		O	O	O
58924		Plastica cutis sec. Reverdin		X	O				O	O		O	O	O
58926		Írhaátültetés, szabad		X	O				O	O		O	O	O
58927		Bőrátültetés, szabad		X	O			O	O	O		O	O	O
58930		Burow-féle háromszög lebenyplasztika		X	O			O	O	O		O	O	O
58931		V-Y-plasztika		X	O			O	O	O		O	O	O
58932		Bőrfogatásos bőrpótlás		X	O			O	O	O		O	O	O
58933		Karéjos bőreltolás Imre szerint		X	O			O	O	O		O	O	O
58934		Z-plasztika		X	O			O	O	O		O	O	O
58970		Lebeny vagy nyeles lebeny revisio		X	O			O	O	O		O	O	O
58985		Ajak- és külső szájpasztika		X	O			O	O	O		O	O	O
58986		Ajakkorrekció ajakplasztika után		X	O			O	O	O		O	O	O
59030		Keratotomia, desquamatio		X	O			O	O	O		O	O	O
59040		Bőr kémiai sebészete		O	O			O	O	X		O	O	O
59100		Cauterisatio conjunctivae, corneae, sclerae						O	X					
59110		Cauterisatio nasi		O			O	X		O				O
59120		Cauterisatio condylomae perianalis		X	O					O				O
59123		Cauterisatio condylomae vaginalis		O	O	X				O				O
59125		Cauterisatio condylomae penis		O						O			X	O



OENO kód	Cs	Egészségügyi eljárás	01	02	03	04	05	06	07	08	09	10	11	12
59126		Cauterisatio condylomae urethrae		O									X	O
59130		Cauterisatio cutis		O	O		O	O	O	X				O
59200		Elektrocoagulatio intranasalis		O	O		O	X	O					
59210		Elektrocoagulatio cystoscopica						O					X	O
59220		Elektrocoagulatio cutis		O	O		O	O	X					O
59330		Ionizációs elektrolízis		X	O					O				
59490		Kryosebészeti beavatkozás		X	O		O		O	O				O
59491		Kryoplastica portionis				X								O
59541		Epeköődés endoscopia során bevezetett katéteren át		O	O									
59542		Epeköődés percután bevezetett katéteren át		O	O									
59572		Predializált betegek erythropoietin kezelése (4 hetes)		X										
59710		Sclerotizáló injekció az alsó végtag vénáiba		O	X	O		O		O				
59730		Sclerotizáló injekció aranyérbe		X	O									
59750		Sclerotizáló injekció a vulva vénás tágulataiba		O	O	X								
59760		Sclerotizáló injekció érbe		O	X	O		O		O				
59761		Sclerotizáló injekció haemangiómába		O	X	O		O		O				
59780		Sclerotisatio hydrokele		O	O								X	
59809		Sterilisatio (férfi)		O	O								X	
59910		Elváltózs ronscolása		O	O			O		X				O
64076		Trombocita koncentrátum, zárt rendszerben, poolozott, 1E teljes vérből, szereléssel		O	O	O	O	O	O	O	O	O	O	O
64125		Vörösvérsejt koncentrátum zárt rendszerben mosott, fiziológiás sóban vagy adenin tartalmú oldatban reszuszpendált, szereléssel		O	O	O	O	O	O	O	O	O	O	O
66150		Trombocita koncentrátum, 1E teljes vérből, saját plazmában reszuszpendált, szereléssel		O	O	O	O	O	O	O	O	O	O	O
66290		Vörösvérsejt koncentrátum határérték szegény, reszuszpendált, szereléssel		O	O	O	O	O	O	O	O	O	O	O
66335		Kriofelulúszó, gépi aferezisből, 1 E fagyasztott, szereléssel		O	O	O	O	O	O	O	O	O	O	O
66336		Plazma friss, fagyasztott, sejtsegény, szereléssel		O	O	O	O	O	O	O	O	O	O	O
66337		Trombocita koncentrátum, zárt rendszerben, poolozott, közegcserélt 1E teljes vérből, szereléssel		O	O	O	O	O	O	O	O	O	O	O
66338		Trombocita koncentrátum, 1E gépi aferezisből, saját plazmában, szereléssel		O	O	O	O	O	O	O	O	O	O	O
66339		Trombocita koncentrátum, 1E gépi aferezisből, közegcserélt, szereléssel		O	O	O	O	O	O	O	O	O	O	O
66343		Vörösvérsejt koncentrátum, zárt rendszerben, szűrt és mosott kb. 50 ml, adenin tartalmú oldatban, reszuszpendált, szereléssel		O	O	O	O	O	O	O	O	O	O	O
66344		Vörösvérsejt koncentrátum, zárt rendszerben, szűrt, kb. 50 ml, adenin tartalmú oldatban, reszuszpendált, szereléssel		O	O	O	O	O	O	O	O	O	O	O
66346		Plazma friss, fagyasztott, sejtsegény, kb. 50 ml, szereléssel		O	O	O	O	O	O	O	O	O	O	O
66347		Trombocita koncentrátum, zárt rendszerben, poolozott, szűrt, 1 E teljes vérből, szereléssel		O	O	O	O	O	O	O	O	O	O	O
66348		Vörösvérsejt koncentrátum, 1 E gépi aferezis, adenin tartalmú oldatban reszuszpendált, szereléssel		O	O	O	O	O	O	O	O	O	O	O
66988		Plazma friss, fagyasztott, szereléssel		O	O	O	O	O	O	O	O	O	O	O
66989		Krioprecipitátum, gépi aferezisből, 1 E friss, fagyasztott plazmából		O	O	O	O	O	O	O	O	O	O	O
66992		Vörösvérsejt koncentrátum, zárt rendszerben, szűrt, mosott fiziológiás sóban vagy adenin tartalmú oldatban reszuszpendált, szereléssel		O	O	O	O	O	O	O	O	O	O	O
66993		Vörösvérsejt koncentrátum, fagyasztott, -196 °C, felolvasztott, szereléssel		O	O	O	O	O	O	O	O	O	O	O
69400		Fehérvérsejt koncentrátum, 1E gépi aferezisből, szereléssel		O	O	O	O	O	O	O	O	O	O	O
69401		Trombocita koncentrátum, zárt rendszerben, poolozott, szűrt, közegcserélt 1E teljes vérből, szereléssel		O	O	O	O	O	O	O	O	O	O	O
69403		Trombocita koncentrátum, fagyasztott, felolvasztott, szűrt, közegcserélt, 1E gépi aferezisből, -80 °C, szereléssel		O	O	O	O	O	O	O	O	O	O	O
69971		Vörösvérsejt koncentrátum, szűrt, fagyasztott, -196 °C, szereléssel		O	O	O	O	O	O	O	O	O	O	O
69972		Vörösvérsejt koncentrátum, zárt rendszerben, szűrt, adenin tartalmú oldatban reszuszpendált, szereléssel		O	O	O	O	O	O	O	O	O	O	O
81010		Idegtest eltávolítás conjunctivából		O			O		X					
81011		Idegtest eltávolítás corneából (sz. sz. mágnessel)					O		X					
81020		Idegtest eltávolítás szemből, orbitából		O	O		O		X					
81030		Idegtest eltávolítás külső hallójáratból		O	O		O	X						
81040		Idegtest eltávolítás orrüregből		O	O		O	X						
81050		Idegtest eltávolítás gégeből					O	X						
81070		Bronchoscopos idegtest eltávolítás						O						
81100		Idegtest eltávolítás szájból, meso v. nasopharynxból		O	O		O	X						
81111		Idegtest eltávolítás oesophagoscopia során		O			O	O						
81120		Endoscopos idegtest eltávolítás a felső gastro-intestinalis traktusból		O			O							



13	14	16	18	19	22	24	26	28	29	31	32	33	34	38	39	40	46	48	50	51	54	55	56	59	601	604	65	A2	Oenokód2
						O												O											59126
O						O												O			O								59130
						O												O											59200
						O												O											59210
O						O												O											59220
	O					O												O											59330
						O												O											59490
						O												O											59491
										X								O			X			O					59541
										X								O											59542
													O					O											59572
													O					O											59710
											O							O											59730
																		O											59750
													O					O			O								59760
													O					O			O								59761
																		O											59780
O						O							O					O											59809
	O	O		O	O	O		X	O	O	O	O	O	O	O	O	O	O					O	O					59910
																		O											64076
O	O	O		O	O	O		X	O	O	O	O	O	O	O	O	O	O					O						64125
O	O	O		O	O	O		X	O	O	O	O	O	O	O	O	O	O					O						66150
O	O	O		O	O	O		X	O	O	O	O	O	O	O	O	O	O					O						66290
	O	O		O	O	O		X	O	O	O	O	O	O	O	O	O	O					O						66335
	O	O		O	O	O		X	O	O	O	O	O	O	O	O	O	O					O						66336
	O	O		O	O	O		X	O	O	O	O	O	O	O	O	O	O					O						66337
	O	O		O	O	O		X	O	O	O	O	O	O	O	O	O	O					O						66338
	O	O		O	O	O		X	O	O	O	O	O	O	O	O	O	O					O						66339
	O	O		O	O	O		X	O	O	O	O	O	O	O	O	O	O					O						66343
	O	O		O	O	O		X	O	O	O	O	O	O	O	O	O	O					O						66344
	O	O		O	O	O		X	O	O	O	O	O	O	O	O	O	O					O						66346
	O	O		O	O	O		X	O	O	O	O	O	O	O	O	O	O					O						66347
	O	O		O	O	O		X	O	O	O	O	O	O	O	O	O	O					O						66348
	O	O		O	O	O		X	O	O	O	O	O	O	O	O	O	O			O		O						66988
	O	O		O	O	O		X	O	O	O	O	O	O	O	O	O	O					O						66989
	O	O		O	O	O		X	O	O	O	O	O	O	O	O	O	O					O						66992
	O	O		O	O	O		X	O	O	O	O	O	O	O	O	O	O					O						66993
	O	O		O	O	O		X	O	O	O	O	O	O	O	O	O	O					O						69400
	O	O		O	O	O		X	O	O	O	O	O	O	O	O	O	O					O						69401
	O	O		O	O	O		X	O	O	O	O	O	O	O	O	O	O					O						69403
	O	O		O	O	O		X	O	O	O	O	O	O	O	O	O	O					O						69971
	O	O		O	O	O		X	O	O	O	O	O	O	O	O	O	O					O						69972
																		O											81010
																		O											81011
												O	O					O											81020
												O	O					O											81030
												O	O					O											81040
												O	O					O											81050
				X														O					O						81070
O												O						O					O						81100
										X								O					O						81111
										X								O					O						81120

OENO kód	Cs	Egészségügyi eljárás	01	02	03	04	05	06	07	08	09	10	11	12
81130		Idegtest eltávolítás rectosopia során		O			O							
81131		Colonoscopos idegtest eltávolítás		O										
81140		Idegtest eltávolítás cystosopia során		O			O						X	
81141		Idegtest eltávolítás ureter szájadékból endoszkóppal		O		O	O						X	
81150		Idegtest eltávolítás kolposcopia során				X	O							O
81151		Intrauterin eszköz eltávolítása				X	O							O
81160		Idegtest eltávolítás bőrből		X	O		O	O	O	O		O		O
81170		Parazita eltávolítása a szövetekből		O	O		O	O	O	X		O	O	O
81180		Idegtest eltávolítás anusból, manuálisan		X	O		O							
81200		Gyomor egyszerű kiürítése	X	O	O	O	O	O	O	O	O	O	O	O
81230		Gyomormosás	X	O	O	O	O	O	O	O	O	O	O	O
81271		Beöntés	O	X	O	O	O	O	O	O	O	O	O	O
81272		Székletűgő kézi eltávolítása	O	X	O		O						O	O
81273		Beöntés stomába	O	X	O		O						O	O
81300		Hólyagkatéterezés, egyszerű vizeletlebecsátás	O	O	O	O	O	O	O	O	O	O	X	O
81310		Hólyag suprapubicus punkció	O	O	O	O	O			O	O	O	X	O
81320		Húgyhólyag öblítés	O	O	O		O						X	O
81330		Húgyútkatéter igazítás, átmosás		O	O	O	O						X	O
81340		Hólyagkatéter (állandó) behelyezése	O	O	O	O	O				O	O	X	O
81350		Hólyagkatéter (állandó) cseréje	O	O	O	O	O						X	O
81360		Percutan epicystostomia behelyezése												X
81500		Cysta, hygroma és abscessus leszívás	O	X	O	O	O	O		O		O		O
81501		Cysta, hygroma és abscessus leszívás, UH vezérelt		O	O	O	O	O				O		O
81502		UH vezérelt pajzsmirigy punkció	O	O			O							O
81503		Váladék leszívása orrból, fülből		O			O	X						O
81510		Agykamrai v. spinalis shunt leszívása, átöblítése												O
81520		Punctio corneae							X					O
81541		Donortól történő csontvelői vér levétele	O	O			O				O			O
81550		Thoracocentesis therapeuticus	O	O	O									O
81551		UH vezérelt thoracocentesis therapeuticus	O		O									O
81552		Aspiratio mammae		X										O
81553		Aspiratio mammae UH vezérelt		O										O
81554		Ascites terápiás célzatú lebecsátása	X	O	O	O	O				O	O	O	O
81580		Aspiratio hepatis		O	O									O
81581		UH vezérelt májbiopsia		O	O									O
81587		Epehólyag percutan leszívás UH vezérelt		O	O									O
81591		Pancreas pseudocysta punctio UH vezérelt		O										O
81620		Prosztata punkció, leszívás												X
81630		Férfi genitalia folyadékgyülemének leszívása					O							X
81640		Aspiratio ovarii				X								
81641		Aspiratio ovarii transabdominalis UH vezérelt				X								
81642		Aspiratio ovarii transvaginalis UH vezérelt				X								
81650		Aspiratio uteri				X								O
81651		Magzati üregek UH vezérelt leszívása				X								
81670		Aspiratio transcutanea		X	O		O		O					O
81691		UH vezérelt letokolt testüregi folyadék leszívása	O	O	O	O	O							O
81695		UH vezérelt folyadékgyülem drenázs, felületi, direkt punkciós drenázssal		O		O					O	O	O	O
81700		Könnytömlő vagy vezeték átmosás		O		O	O	X						O
81710		Külső hallójárat mosás					O	X						O
81720		Középfül leszívás					O	X						O
81730		Fülkürt átfűvés, tubakatéterezés						O	X					O
81740		Ormelléküregek átöblítése						O	X					O
81750		Bronhoscopos hörgő öblítés terápiás		O	O		O							O
81790		Mellúri szívó-öblítő drain percutan behelyezése		O	O		O							O
81800		Epilatio					O		O	X				O
81811		Szemhéj epilatio							X	O				O
81820		Dermabrasio		O	O					X				O
81830		Forgókefés bőrkoptatás								X				O
81860		Köröm, körömágy eltávolítás	X	O	O	O	O		O		O			O
81861		Molluscum eltávolítása (1-3 db egyidőben)		O	O	O	O	O	X					O
81862		Molluscum eltávolítása (4-6 db egyidőben)		O	O	O	O	O	X					O
81863		Molluscum eltávolítása (több mint 6 db egyidőben)		O	O	O	O	O	X					O
81864		Urticaria (fizikai) kiváltása vizsgálatonként					O		X					O
81865		Dithranol kezelés a testfelszín 10%-áig							X					O
81866		Dithranol kezelés a testfelszín 10-20%-án							X					O
81867		Dithranol kezelés a testfelszín 21-30%-án							X					O
81868		Dithranol kezelés a testfelszín 31-40%-án							X					O
81871		Számfeletti ujj eltávolítása		X	O							O		O
81880		Járatok szondázása		X	O	O	O	O	O	O			O	O
81881		Intrafocális injekciós kezelés (min. 10 dermojet)			O	O	O			X				O
81924		Sebkötözés, kötőcsere (aszéptikus)	O	X	O	O	O	O	O	O	O	O	O	O
81926		Tampon, vagy csík behelyezés, lazítás, eltávolítás, csere	O	O	O	O	O	X	O	O	O	O	O	O
81929		Szennyezett, fertőzött seb ellátása, kötözése (széptikus)	O	X	O	O	O	O	O	O	O	O	O	O
81941		Égés vagy fagyott terület fedése kötéssel 1-10%		X	O		O	O	O	O		O		O
81942		Égés vagy fagyott terület fedése kötéssel 10% felett		X	O		O	O	O	O		O		O



OENO kód	Cs	Egészségügyi eljárás	01	02	03	04	05	06	07	08	09	10	11	12
81962		PMMA lánc behelyezés		X	O							O		O
81963		PMMA lánc eltávolítása		X	O							O		O
82000		Repositio obiecta fracturae ossis nasi		O	X			O						
82020		Repositio obiecta fr. humeri		O	X							O		
82021		Repositio obiecta fr. scapulae seu claviculae		O	X							O		
82030		Repositio obiecta fr. antebrachii		O	X							O		
82031		Repositio obiecta fr. in loco tipico radii		O	X							O		
82032		Repositio obiecta fr. radii		O	X		O					O		
82034		Repositio obiecta fr. metacarpii		O	X							O		
82035		Repositio obiecta fr. phalangi seu phalangorum		O	X							O		
82052		Repositio obiecta fr. malleoli		O	X							O		
82053		Repositio obiecta fr. metatarsi		O	X							O		
82090		Repositio obiecta luxationis		O	X		O					O		
82110		Repositio luxationis temporomandibularis		O	X			O				O		
82120		Hyperextensio articulationis		O	O							X		
82151		Kontrakció nyújtása	O	O	O		O		O	O		O		
82200		Endoszkópos tágtítás	O	X	O	O	O					O	O	
82201		Endoszkópos tágtítás szondasorral (kivéve oesophag.)	O	X	O	O						O	O	
82210		Dilatatio duct. frontonasalis					O	X						
82220		Dilatatio duct. nasolacrimalis					O	O	X					
82251		Dilatatio ani sec. Recamier		X										
82252		Dilatatio enterostomae		X			O							O
82258		Enterostoma megnyitása		X										O
82270		Dilatatio preputii penis		O			O						X	O
82271		Repositio paraphimosis		O			O						X	O
82280		Dilatatio introitus vaginae		O		X	O							O
82300		Gipsz ekelés (szakaszos nyújtás)		O	X							O		O
82310		Deformitás ortopédiai kiegyenlítése segédeszkővel		O	O		O					X		
82410		Repositio herniae		X			O							
82420		Repositio prolapsus recti		X			O							
82430		Repositio prolapsus ani		X			O							
82560		Invertált uterus manuális repositio		O		X								O
83000		Rögzítés kötéssel		X	O	O	O	O		O		O		O
83010		Rögzítés háromszögletű kendővel		X	O	O	O			O		O		O
83030		Rögzítés kötéssel v. felfüggesztéssel		X	O		O					O		O
83121		Dessault kötés		X	O		O					O		O
83132		Gipszkötés átpólyázása		X	O		O					O		O
83200		Sínezés, kézen		X	O		O			O		O		
83210		Sínezés, ujjon		X	O		O			O		O		
83221		Pavlik-kengyel kezelés		O	O	O	O					X		
8324D		Cinkenylv tok		O	X									
8324E		Cinkenylv csizma		O	X							O		
8324F		Mohr-kengyeles járógipsz		O	X							O		
8324K		Körkörös gipszre járósarok felhelyezés		O	X		O					O		O
8324N		Gipszkötés: Böhler-féle nyolcas		O	X							O		
8324T		Gipszúgy készítése		O	X							O		
8324U		Önextenziós készülék gipszelése		O	X							O		
8324V		Gipszkorzett		O	X							O		
83250		Felső végtagi gipsz, rövid		O	X		O					O		O
83251		Felső végtagi gipsz, hosszú		O	X		O					O		
83252		Alsó végtagi gipsz, rövid		O	X		O					O		O
83253		Alsó végtagi gipsz, hosszú		O	X		O					O		
83254		Medence gipsz			X							O		
83260		Rögzítés műanyag gipszrel, kiegészítő pont		O	X		O					O		
83294		Redressziós gipszkezelés		O	X							O		
83295		Orthesis kezelés		O	O		O					X		
83303		Fixateur dinamizálás		O	X							O		
83304		Fixateur eltávolítás		O	X			O				O		
83305		Fixateur igazítás		O	X			O				O		
83340		Fogak dróthurkolása		O	O									
83350		Fogsínezés, egyéb		O	O									
83410		Aranyeres csomók gyűrűzése		X										
83411		Aranyér gyűrűzés egyidejű kryokezeléssel		X										
83510		Pneumaticus sín		O	X									
83610		Uterovaginalis pessarium felhelyezése				X								O
83710		Gerincfűző rendelés			O	O						O		O
83800		Gipszkötés eltávolítása		O	X		O	O				O		O
83810		Rögzítő sín eltávolítása		O	X		O	O				O		
83820		Támasz vagy merevítés eltávolítása		O	X							O		
83890		Egyéb rögzítő eltávolítása		O	X		O	O				O		O
84020		Kiegyensúlyozott csont-tractio, extensio kezelés		O	X							O		
84030		Intermittáló csonthúzás, izomhúzás		O	X							O		
84100		Gerinc extensio		O	O							O		
84109		Halo extensio eltávolítás		O	O									
84110		Halo extensio		O	O									
84220		Thomas sínes húzás		O	O							O		



OENO kód	Cs	Egészségügyi eljárás	01	02	03	04	05	06	07	08	09	10	11	12
84230		Gallow húzás		O	X							O		
84300		Kiegyensúlyozott függesztés Buck szerint		O	X							O		
84600		Extensio megszüntetése		O	X		O					O		O
84730		Állkapocs törés extensio		O	O			O						
84791		Húzókezelés kézzel vagy készülékkel		O	X							O		
84800		Ortopédiai készülék alkalmazása		O	O		O					X		O
84810		Ortopédiai készülék eltávolítása		O	O		O					X		
85001		Vérzéscsillapítás tamponálással	O	X	O	O	O	O	O	O		O	O	O
85002		Vérzéscsillapítás kötéssel	O	X	O	O	O	O	O	O		O	O	O
85011		Orrvérzés ellátása réteges tamponáddal		O	O		O	X						O
85012		Orrvérzés ellátása Bellocq-tamponáddal		O	O		O	X						
85013		Orrvérzés csillapítása ballonos tubussal		O	O			X						
85014		Orrtampon cseréje, lazítása		O	O		O	X						O
85015		Orrtampon eltávolítás (réteges vagy Bellocq)		O	O		O	X						
85020		Rectalis vérzés csillapítása tamponálással	O	X	O		O			O				O
85042		Acnes bőrterület tisztítása		O	O		O			X				
85200		Resuscitatio	X	O	O	O	O	O	O	O	O	O	O	O
85320		Nyálkö eltávolítása ductusból		O	O		O	O						
85400		Akupunktúra kezelési pontonként (megjelenésenként max. 20 kezelési pont számolható el)	O	O			O	O	O	O	O	O		
85401		Akupunktúras kezelés krónikus betegség esetén	O	O			O	O	O	O	O	O		
85511		Víz alatti torna medencében, medencéből segítve	O	O	O		O							
85512		Víz alatti torna kádban	O	O	O		O							
85513		Víz alatti torna, csoportos	O	O	O		O							
85520		Víz alatti torna, egyéni, segítség nélkül	O	O	O		O							
85521		Víz alatti torna medencében, kívülről segítve	O	O	O		O							O
85530		Örvényfürdő	O	O	O		O							
85660		Protézis, orthosis revíziója		O	O		O					O		
85690		Epithesisek méretvétele, felhelyezése		O	O		O					O		
85691		Szem pótlása protézissel							X					
85692		Fül pótlása protézissel			O			X						
85693		Orr pótlása protézissel			O			X						
85694		Arc lágyrész pótlása		X	O			O						
85695		Arcsont pótlás		X	O			O						
85700		Intraduralis injekció		O	O							O		O
85701		Epiduralis kanül behelyezés		O	O							O		
85702		Epiduralis kanül behelyezés áthúzással		O	O							O		
85703		Epidurális kanül és bőr alatti kapu behelyezése		O	O							O		
85704		Gyógyszeradagolás katéteren át	O	O	O		O	O				O		X
85705		Bőr alatti gyógyszerartály feltöltése	O	O	O		O					O		X
85706		Injectio extraduralis in canalis spinalis		O	O							O		
85710		Perifériás ideg percutan blokkolása vagy roncsolása		O	O			O				O	O	
85711		Sympathectomia chemica transcutanea		O	O									
85712	*	Pharmacologiai neurectomia I., botulinum toxinnal							O		X			
85713	*	Pharmacologiai neurectomia II., botulinum toxinnal					X							
85714	*	Pharmacologiai neurectomia III., botulinum toxinnal									X			
85720		Injectio bulbi oculi					O		X					
85721		Injectio in orbitae					O		X					
85730		Dobüregbe adott injekció					O	X						
85740		Injectio in tracheae						O						O
85750		Injectio in pericardium	X		O		O							
85760		Injectio in cor	O		O		O							
85770		Nyirokutakba adott injekció	O								O			X
85780		Injectio in medullae ossealis	O		O									
85790		Infiltratio sec. Lange		O	O						O	O		
85792		Ganglion blokád		O	O			O	O					
85793		Infiltratio paravertebralis	O	O	O		O	O			O	O		O
85840		Injectio in articulatio	O	O	O		O				O	O		O
85850		Injectio in musculus, tendo, bursa seu ligamentum	O	O	O	O	O	O	O	O	O	O	O	O
85860		Injectio in cutis seu subcutis	X	O	O	O	O	O	O	O	O	O	O	O
85861		Injectio in cutis pro hyposensibilisationem	O	O	O		O	O		O				O
85870		Injectio in corpus cavernosum penis		O	O								X	
85880		Intravénás injectio	X	O	O	O	O	O	O	O	O	O	O	O
85881		Infúzió adása	X	O	O	O	O	O	O	O	O	O	O	O
85890		Excochleatio		X	O		O	O	O	O				O
85892		Alveolus (lágysz, csont) kikaparása		O	O					O				
85933		Naloxan adása opiát mérgezett betegnek	O											
85934		Flumazenil adása benzodiazepin mérgezett betegnek	O											
86020		Meleg pakolások			O		O					O		O
86041		Rövidhullám kezelés			O		O					O		O
86042		Mikrohullám kezelés			O		O					O		O
86043		Ultranagyfrekvenciás kezelés			O		O					O		O
86044		Középfrekvenciás kezelés			O		O					O		O
86050		Infravörös melegítéses helyi kezelés - Sollux			O		O					O		O
86060		Moxibustio			O		O					O		O
86120		Helyi hűtés			O		O					O		O









OENO kód	Cs	Egészségügyi eljárás	01	02	03	04	05	06	07	08	09	10	11	12
88330		V. umbilicalis vagy portalis kanülálás		X			O							
88340		Véna kanülálás	O	X	O	O	O	O	O	O	O	O	O	O
88341		Centrális véna katéterezése v. subclavia útján	O	O	O									O
88342		Centrális véna katéterezése v. jugularis útján	O	O	O							O		O
88343		Centrális véna katéterezése sebési feltárásból		X	O									
88344		Centrális véna tartós katéterezése Hickman katéterrel (feltárással)		X	O									
88400		Intraarterialis injekció	X	O	O	O	O	O	O	O	O	O	O	O
88460		Vérvétel	O	O	O	O	O	O	O	O	O	O	O	O
88461		Vérvétel ujjbegyből	O	O	O	O	O	O	O	O	O	O	O	O
88463		Vérvétel (nem labor mintavételező esetén)												
88465		Laboratóriumi mintaszállítás közigazgatási határon kívülről, betegenként												
88560		Vér extracorporalis besugárzása												X
88571		Plazmaferézis, kézi												
88573		Eritrocitaferézis, gépi												
88574		Eritrocitaferézis, kézi, 2 E												
88575		Leukaferézis I. (10-15 liter térfogat)												
88576		Leukaferézis II. (15-20 liter térfogat)												
88577		Limfocitaferézis												
88578		PBSC aferezis												
88579		Trombocitaferézis, gépi												
88580		Plazmacsere I. (40 ml/kg, subst. FFP + Albumin)												
88581		Plazmacsere II. (60 ml/kg, subst. Albumin + HES)												
88582		Plazmacsere III. (40 ml/kg, subst. Albumin + HES)												
88583		Kryoferezis (subst. autológ kryo felülűszó)												
88700		Perfusio arterialis		X										
88710		Perfusio regionis colli et/veu capitis		X			O	O						O
88731		Antibiotikus perfúziós kezelés	O	X	O	O	O	O	O	O	O	O	O	O
88732		Antibiotikus instillációs kezelés	O	X	O	O	O	O	O	O	O	O	O	O
88741		Infúzió centrális vénába	O	O	O		O		O	O	O	O	O	O
88742		Infúzió a v. umbilicalisba		X	O		O							
88750		Véna preparálás		X	O							O		
88820		Pacemaker elektróda bevezetés	O	O										
88860		Értorna érszűkítőanyagok megelőzésére	O	O	O							O		O
88870		Keringéscsökkentő fizioterápia	O	O	O							O		O
8888A		Plexus érzéstelenítés	O	O	O	O	O	O			O	O	O	
8888B		Plexus érzéstelenítés katéterrel	O	O	O	O	O	O			O	O	O	
8888C		Regionális iv. érzéstelenítés egy végtagon		O	O	O		O	O		O	O	O	
8888D		Caudális érzéstelenítés					O							
8888E		Subarachnoideális (spinális) érzéstelenítés	O	O	O	O		O			O	O	O	
8888F		Epidurális érzéstelenítés	O	O	O	O		O			O	O	O	
8888G		Epidurális érzéstelenítés katéterrel	O	O	O	O		O			O	O	O	
8888H		Regionális anaesztézia	O	O	O	O	O	O	O	O	O	O	O	
8889A		Narcosis iv./im. első 15'	O	O	O	O	O	O	O	O	O	O	O	O
8889B		Maszkos inhalációs anaesztézia első 30'	O	O	O	O	O	O	O	O	O	O	O	
8889C		Inhalációs anaesztézia endotracheális intubációval első 1 óra	O	O	O	O	O	O	O	O	O	O	O	
8889D		Inhalációs anaesztézia laryngeális maszkkal	O	O	O	O	O	O	O	O	O	O	O	
8889E		TIVA endotracheális intubációval első 1 óra	O	O	O	O	O	O	O	O	O	O	O	
8889F		TIVA laryngeális maszkkal első 1 óra	O	O	O	O	O	O	O	O	O	O	O	
8889G		Ballanszírozott anaesztézia endotracheális intubációval első 1 óra	O	O	O	O	O	O	O	O	O	O	O	
8889H		Ballanszírozott anaesztézia laryngeális maszkkal első 1 óra	O	O	O	O	O	O	O	O	O	O	O	
8889J		Ballanszírozott anaesztézia maszkkal első 1 óra	O	O	O	O	O	O	O	O	O	O	O	
8889K		Általános és regionális anaesztézia kombinációja endotrach. intubációval első 1 óra	O	O	O	O	O	O	O	O	O	O	O	O
8889L		Általános és regionális anaesztézia kombinációja laryngeális maszkkal első 1 óra	O	O	O	O	O	O	O	O	O	O	O	
8889M		TIVA maszkkal első 1 óra	O	O	O	O	O	O	O	O	O	O	O	
88911		Felsőív érzéstelenítés	O	X	O	O	O	O	O	O	O	O	O	O
88912		Helyi infiltrációs érzéstelenítés	O	X	O	O	O	O	O	O	O	O	O	O
88914		Csigolya kisízület (1 vagy több) érzéstelenítése	O	O	O	O	O	O	O	O	O	X	O	O
88916		Vezetékes érzéstelenítés egy kéz- vagy lábujjon	X	O	O	O	O	O	O	O		O	O	O
88917		Ideg vagy ganglion vezetékes érzéstelenítés	X	O	O	O	O	O	O	O		O	O	O
88918		Trunc. symp. mellkasi szakasz vagy ggl. solaris blokádj	X	O	O	O	O	O	O	O		O	O	O
88919		Retrobulbaris infiltrációs érzéstelenítés	O	O	O	O	O	X				O	O	O
8891A		Truncus sympathicus hasi-lumb. szakasz blokádj	O	O	O	O	O	O	O	O		O	O	O
8891B		Ganglion stellatum blokádj	O	O	O	O	O	O	O	O		O	O	O
8891D		Plexus érzéstelenítés 2 vagy több szomszédos plexuson	O	O	O	O	O	O	O	O		O	O	O
8891G		Cerv./thor. gyök. dúc, symp. ramus communicans érzéstelenítés	O	O	O		O	O			O	O	O	
8891H		Lumb. gyök. dúc, symp. ramus communicans érzéstelenítés	O	O	O		O	O			O	O	O	
8891P		Peridur./spin. katéter ellenőrzés próba inj.-val	O	O	O	O	O	O	O	O		O	O	
8891R		Peridur./spin. katéteres anaesth. fenntartása/inj.	O	O	O	O	O	O	O	O		O	O	
8891S		Regionális anaesth. orvosi vezetése max. 30'	O	O	O	O	O	O	O	O		O	O	O
8891T		Regionális anaesth. orvosi vezetése/további 30'	O	O	O	O	O	O	O	O		O	O	O



OENO kód	Cs	Egészségügyi eljárás	01	02	03	04	05	06	07	08	09	10	11	12
88921		Narkózis végbélén át		0	0	0	0	0	0			0	0	
88922		Narkózis iv., im., minden további 10'		0	0	0	0	0	0			0	0	
88924		Narkózis maszkkal minden további 10'		0	0	0	0	0	0			0	0	
88926		Narkózis laryngeális maszkkal (minden további 10 perc)		0	0	0	0	0	0			0	0	
88927		Hűtőfürdő		0	0	0	X	0	0	0	0	0	0	0
8892B		Narkózis endotrach. intubációval, további 15 perc		0	0	0	0	0	0		0	0	0	0
8892C		TIVA minden megkezdett további 1 óra		0	0	0	0	0	0		0	0	0	0
88930		Narkózis utáni orvosi felügyelet és záróvizsgálat	0	0	0	0	0	0	0	0		0	0	
88931		Gyógyszertartály implantálása bőr alá												
88932		Gyógyszeradagoló automata implantálása bőr alá												
88933		Sacralis neurololysis												
88940		Total iv. anesztézia (TIVA) első 1 óra		0	0	0	0	0	0		0	0	0	
88970		Varrat és/vagy kapcsolódás	0	X	0	0	0	0	0	0		0	0	0
89301		Kilégzett gáz analízis		0	0	0	0	0	0			0	0	
89410		EKG monitorizálás	0	0	0	0	0	0	0			0	0	0
89440		Impedancia plethysmographia	0	0	0	0	0	0	0			0	0	
89442		Pulzoxymetria	0	0	0	0	0	0	0			0	0	0
89443		Strain-gauge plethysmographia	0	0	0	0	0	0	0			0	0	
89461		Vérnyomás 24 órás gépi monitorizálása (ABPM)	0				0							0
89462		Cardio Tens vizsgálat	0				0							0
89611		CTG terhesség alatt (NST)				X	0							
89612		CTG terheléses				X	0							
89614		Fájásmonitorizálás és számítógépes értékelése/eset				X								
91010		Párakötés	0	X	0	0	0	0	0	0		0	0	0
91230		Infúziós pumpás gyógyszeradagolás	0	0	0	0	0	0	0		0	0	0	X
91240		Inzulinpumpa beállítása, feltöltése	X				0	0						
91241		Gyógyszer beültetés tartós hatás céljából	0	0		0	0	0	0				0	X
91242		Esperal beültetés aversios kezeléshez		X										
91311		Krónikus beteg dietikai alapoktatása (gastroenterológiai, nephrológiai, onkológiai vagy 2. típusú diabeteses betegnél)	X				0							0
91312		1. típusú diabeteses beteg alapoktatása	X				0							
91313		Hagyományos inzulinkezelésben részesülő cukorbeteg anyagcsere állapotának időszakos elemzése	X			0	0							
91314		Intenzív inzulinkezelés alatt álló diabeteses beteg anyagcsere állapotának időszakos elemzése	X				0							
91315		Csoportos diétás tanácsadás krónikus anyagcsere betegség esetén	X			0	0							0
91316		Hagyományos inzulinkezelés alatt álló diabeteses betegek oktatása tanfolyam keretében	X				0							
91317		Terhes vagy gyermeket kívánó cukorbeteg nő alapoktatása	X			0								
91318		Diabeteses gravidák, illetve a gestatiós diabetesesek időszakos ellenőrzése	X			0								
91319		Inzulinpumpával kezelt beteg alapoktatása	X			0	0							
91320		Inzulinpumpával kezelt beteg ellenőrző vizsgálata	X			0	0							
91321		Neuropathias diabeteses láb ellenőrző vizsgálata	X				0							
91400		Hajléktalanok orvosi vizsgálathoz történő személyi higiéniés rendbetétele	0	0	0	0	0			X	0		0	
91630		Krízisintervenció (intoxikált betegnél)	0				0				0			
92081		Stoma-terápiás vizit első alkalommal	0	X			0	0					0	0
92082		Stoma-terápiás vizit ismételt	0	X			0	0					0	0
92231		Immunmoduláció					0							X
92232		Immunterápia onkológiai protokoll szerint					0			0				X
92233		Immunterápia daganatellenes kemoterápiával komb.												X
92234		Immuntherapia intravesicalis	0										X	0
92235		Immuno-chemoterapia intravesicalis											X	0
92240		Hormonterápia onkológiai protokoll szerint				0								X
92700		Inseminatio artificialis friss spermával				X								0
92701		Inseminatio artificialis fagyasztott spermával				X								0
93140		Hallástréning hallókészülék-viselők számára					0	X						
93150		Hallókészülék rendelés						X						
93211		Szemüvegvizsgálat, igazítás, ellenőrzés					0		X					
93212		Távcső vagy prizma korrekció					0		X					
93490		Gyógyászati segédeszközök méretvétele		0	0		0				0	X		0
93491		Gyógyászati segédeszköz próbája		0	0		0				0	X		0
93492		Gyógyászati segédeszköz beállítása, illesztése		0	0		0				0	X		0
93493		Gyógyászati segédeszköz használatának betanítása	0	0	0		0	0	0		0	X		0
94000		Ortopédiai gyakorlatoztatás					0		X					
94001		Szemizomtorna					0		X					0
94002		Pleoptikai gyakorlatoztatás					0		X					
94003		Facialis torna					0	0			X			
94100		Beszédterápia					0	X			0			
94101		Hangterápia					0	X			0			
94110		Beszédtréning					0	0			0			
94120		Dyslexia tréning					0	0						
94130		Dysphasia tréning					0	0			X			0







OENO kód	Cs	Egészségügyi eljárás	01	02	03	04	05	06	07	08	09	10	11	12
9488L		Paraffin pakolás												
95290		Foglalkozás terápia (csopartos)					O	O						O
95291		Foglalkozás terápia egyéni					O							
95320		Rehabilitációs képzés					O							
95520		Írásktatás							O					
95530		Önellátásra oktatás (napi tevékenységek gyakorlása)	O				O							
95560		Rugalmas pólya felhelyezése egyik alsó végtagra (nem lymphoedémás)	O	X	O	O	O			O		O		O
95580		Urinal felhelyezése											X	O
95590		Agytál és kacsza használatának megtanítása fogyatékos betegeknek					O				O			
95600		Ergoterápiás diagnózis felállítása	O											
95610		Ergoterápia, manuális gyakorlás												
95620		Ergoterápia, kreatív terápia					O				O	O		
95630		Ergoterápia, konstruktív terápia - műhelygyakorlat												
95640		Ergoterápia, önellátó funkciók begyakorlása	O											
95650		Ergoterápia, frás tanítása												
95660		Ergoterápia, manuális segédeszközök adaptációja (evés, ivás, konyhai munka)				O						O		
95670		Ergoterápia, mentális tréning												
95680		Ergoterápia, iskolai korrepetálás gyermekek számára												
95690		Ergoterápia, szabadidős tevékenységek szervezése												
95700		Ergoterápia, felkészítés otthoni életre - tanácsadás					O				O			
95710		Közlekedésképesség fejlesztése kerekesszékekkel (10 perc)					O							
95720		Közlekedésképesség fejlesztése kerekesszékek kívül (10 perc)					O							
95730		Közlekedésképesség fejlesztése kereképpárral (10 perc)					O							
95740		Közlekedésképesség fejlesztése modell személygépkocsival (10 perc)												
95750		Közlekedésképesség fejlesztése, gépkocsivezetés (30 perc)												
95760		Közlekedésképesség fejlesztése, tömegközlekedés (60 perc)												
95770		Közlekedésképesség fejlesztése modell személygépkocsival (30 perc)												
95780		Számítógépes edzéstervezés sérülésspecifikusan												
95800		Konduktív pedagógiai irányított beszélgetés					O							
95810		Konduktív pedagógiai beszédterápia					O							
95820		Konduktív pedagógiai kéztorna					O							
95830		Konduktív pedagógiai csoportos torna (betegként)					O							
95840		Járáspróba futószőnyegen				O	O					O		
95850		Amputációs csonk formázását célzó rugalmas pólyázás	O	O	O									
95860		Csonkvedzés pneumatikus ballonnal		O	O	O								
95890		Járásgyakorlás guruló mankóval		O	O	O						O		
95930		Járástanítás pneumatikus protézissel		O	O									
95940		Művégtag próbálása alsóvégtag amputáltra		O	O									
95950		Művégtag felvételének tanítása		O	O	O						O		O
95960		Dupla alsóvégtag amputált rehabilitálhatóságának próbája		O	O									
95970		Dupla alsóvégtag amputált járástanítása		O	O									
95990		Kerekesszék használatának tanítása	O	O	O						O	O		
95993		Izomrehabilitáció tornáztató géppel		O										
96001		Komplex milieu intervenció					O							O
96002		Krizisintervenció				O	O				O			O
96003		Dokumentált pszichiátriai tanácsadás telefonon					O				O			O
96004		Readaptációs betegvezetés	O				O	O			O			O
96006		Habilitációs foglalkozás					O	O						O
96007		Első pszichiátriai gondozói találkozás					O							
96008		Pszichiátriai szakgondozói vizit					O							
96009		Pszichiátriai szakápolói intervenció					O							
96010		Pszichiátriai esetprezentáció					O							
96011		Pszichiátriai környezettanulmány					O							
96012		Kiegészítő pont pszichiátriai beteg rendelőn kívüli ellátásáért												
96016		Egész testre kiterjedő komplex rehabilitációs kezelés (idegfejlődési zavar, sérülés esetén) legalább 60 perc					O							
96017		Egész testre kiterjedő komplex rehabilitációs kezelés (idegfejlődési zavar, sérülés esetén) 60-90 perc között					O							
96018		Egész testre kiterjedő komplex rehabilitációs kezelés (idegfejlődési zavar, sérülés esetén) több, mint 90 perc					O							
96023		Alap pszichoterápiás ülés, rövid (min. 30 perc)									O			
96024		Alap pszichoterápiás ülés, középhosszú (min. 40 perc)												
96025		Alap pszichoterápiás ülés, hosszú (min. 50 perc)												
96026		Pszichoterápiás ülés, rövid (min. 30 perc)												
96027		Pszichoterápiás ülés, középhosszú (min. 40 perc)												
96028		Pszichoterápiás ülés, hosszú (min. 50 perc)												
96029		Szakpszichoterápiás ülés, rövid (min. 30 perc)												
96030		Szakpszichoterápiás ülés, középhosszú (min. 40 perc)												
96031		Szakpszichoterápiás ülés, hosszú (min. 50 perc)												
96032		Csoportos pszichiátriai foglalkozásterápia					O							





OENO kód	Cs	Egészségügyi eljárás	01	02	03	04	05	06	07	08	09	10	11	12
96033		Relaxációs tréning csoportban részvétel					O							O
96034		Alap pszichoterápiás csoportban részvétel					O							O
96035		Pszichoterápiás csoportban részvétel					O							O
96036		Szakpszichoterápiás csoportban részvétel					O							O
96212		Averziós kezelés drog addikció esetén					O							
96213		Detoxikáló, abstineáló, abstinentia fenntartó kezelés					O							
96216		Suboxone leszoktató kezelés												
96217		Suboxone fenntartó kezelés												
96421		Alapszichoterápiás ülés családnak (2 vagy több családtag, ideje 45-90 perc)					O							
96422		Pszichoterápiás ülés családnak (2 vagy több családtag, ideje 45-90 perc)					O							
96423		Szakpszichoterápiás ülés családnak (2 vagy több családtag, ideje 45-90 perc)					O							
96431		Pszichológiai kognitív tréning					O							
96432		Pszichológiai viselkedés tréning					O							
96434		Szenzoros-aktivációs neuroterápia					O			O				
96435		Kreatív zenés gyakorlatok (csoportos) min. 60 perc					O							
97311		Pszichológiai gyermekgondozás, vezetés					O							O
97451		Pszichológiai problémaorientált konzilium szülővel					O							O
97530		Funkcionális fejlődésterápia					O							
97540		Funkcionális fejlődésterápiás csoportban részvétel					O							
97550	*	Spina bifidás csecsemők fejlődés-neurológiai ambuláns utókezelése					X			O				
98001		Kiegészítő pont választott vér adásakor	O	O	O	O	O	O	O	O	O	O	O	O
98002		Kiegészítő pont besugárzott vér adásakor		O			O							O
99910		Kiegészítő pont veszélyeztető beteg ellátásáért	O	O	O	O	O	O	O	O	O	O	O	O
99985		Kiegészítő pont betegfelügyeletért 30 percen túl	X	O	O	O	O	O	O	O	O	O	O	O
99991		Kiegészítő pont gyógyszerterhelésért	O	O	O	O	O	O	O	O	O	O	O	O
99993		Kiegészítő pont 1 éves kor alatt	O	O	O	O	X	O	O	O	O	O	O	O
99994		Kiegészítő pont betöltött 1 éves kortól a 3 éves kor betöltéséig	O	O	O	O	X	O	O	O	O	O	O	O
99995		Kiegészítő pont betöltött 3 éves kortól a 10 éves kor betöltéséig	O	O	O	O	X	O	O	O	O	O	O	O

13	14	16	18	19	22	24	26	28	29	31	32	33	34	38	39	40	46	48	50	51	54	55	56	59	601	604	65	A2	Oenokód2	
			X			O																								96033
			X			O																								96034
			X			O																								96035
			X			O																								96036
			X																											96212
			X																											96213
			X																											96216
			X																											96217
			X																											96421
			X		O																									96422
			X																											96423
			X		O																									96431
			X		O																									96432
	O		X		O																									96434
			X		O																									96435
			X		O	O																								97311
			X		O	O																							O	97451
			X		O																									97530
			X		O																									97540
			X		O																									97550
O	O	O	O	O	O			X	O	O	O	O	O		O	O	O	O					O							98001
			O		O			X			O																			98002
O	O	O	X	O	O	O		O	O	O	O	O	O		O	O	O	O		O		O	O	O				O	O	99910
O	O	O	O	O	O	O	O	O	O	O	O	O	O		O	O	O	O		O		O	O	O				O	O	99985
O	O	O	O	X	O			O	O	O	O	O	O		O	O	O	O		O		O	O	O				O	O	99991
O	O	O	O	O	O	O		O	O	O	O	O	O		O	O	O	O		O		O	O	O				O	O	99993
O	O	O	O	O	O	O		O	O	O	O	O	O		O	O	O	O		O		O	O	O				O	O	99994
O	O	O	O	O	O	O		O	O	O	O	O	O		O	O	O	O		O		O	O	O				O	O	99995

## II. A megnevezések magyarázata

- 01 Belgyógyászat
  - 27 Angiológia
  - 30 Endokrinológia
  - 37 Nephrológia
  - A9 Geriátria
- 02 Sebészet
- 03 Traumatológia
  - 49 Plasztikai sebészet
  - A3 Kézsebészet
- 04 Szülészeti-nőgyógyászat
  - G04 Gyermeknőgyógyászat
- 05 Csecsemő-gyermekgyógyászat
  - 36 PIC
- 06 Fül-orr-gégegyógyászat
  - A8 Foniátria
  - G06 Csecsemő- és gyermek fül-orr-gégegyógyászat
- 07 Szemészet
  - G07 Gyermekszemészet
- 08 Bőrgyógyászat és nemibeteg- ellátás
- 09 Neurológia
  - 35 Stroke
  - G09 Gyermekneurológia
- 10 Ortopédia
- 11 Urológia, andrológia
- 12 Klinikai onkológia

- 13 Fogászati szakellátás /Dento-alveolaris sebészet/
- 14 Reumatológia és fizioterápia
  - 57 Fizio- és mozgásterápia
- 16 Fertőző betegellátás, Infektológia
  - 66 AIDS diagnosztika és terápia
- 18 Pszichiátria
  - 41 Ifjúsági pszichiátria
  - 43 Alkoholológia
  - 44 Drogbeteg ellátás
  - 45 Addiktológia
  - 68 Pszichoterápia
  - 71 Pszichológia
- 19 Tüdőgyógyászat
  - G19 Gyermek-tüdőgyógyászat
- 22 Rehabilitáció vagy a szervezeti egység azonosító kód 5. pozícióján a „P” betűjellű szolgáltató
- 24 Sugárterápia, onkoradiológia
- 26 Sportorvoslás
- 28 Haematológia
  - 61 Véralószolgálat
- 29 Allergológia és klinikai immunológia
- 31 Gasztroenterológia
  - G31 Gyermek-gasztroenterológia
- 32 Tüdő- és mellkassebészet
- 33 Érsebészet
- 34 Idegsebészet
- 38 Oszteoporózis centrum \*
- 39 Szívsebészet
- 40 Kardiológia
  - G40 Csecsemő- és gyermekkardiológia
- 46 Sürgősségi betegellátás
- 48 Gyermeksebészet
- 50 Labordiagnosztika
  - 501 Általános labor
  - 502 Általános kémiai labor
  - 503 Bakteriológiai labor
  - 504 Haematológiai labor
  - 505 Mycológiai labor
  - 506 Viroológiai labor
  - 507 Mikrobiológiai labor
  - 508 Biokémiai labor
  - 509 Egyéb labor
  - 50A Parazitológiai labor
  - 50B Immunológiai labor
- 51 Röntgendiagnosztika
  - 52 Tomográfia
  - 53 Ultrahang-diagnosztika és terápia
  - G51 Gyermekradiológia
- 54 Patológia és kórszövettan
- 55 Anaesthesiológia

- 15 Intenzív betegellátás
- 56 Speciális diagnosztika\*
  - 561 EEG és EMG
  - 562 EKG
  - 563 Spirometria
  - 564 Audiológia
  - 565 Gasztoenterológia
  - 566 Urodinámia
  - 567 Holter
  - 568 Thermografia
  - 569 Otoneurológia
  - 56E Endoszkópia
- 59 Lézerdiagnosztika és-terápia
- 601 Foglalkozás-egészségügyi szakellátás
- 604 OOSZI felülvizsgálat
- 65 Nukleáris medicina
- A2 Klinikai genetika

\* A kompetencia a diagnosztikai egységek személyi és tárgyi feltételeinek megfelelően értendő

## 3. melléklet a 9/2012. (II. 28.) NEFMI rendelethez

## Az egészségügyi eljárások részletes ellátási és elszámolási szabályai

- 11011 Elsősegély**  
*Az elsősegély orvos által nyújtott, életmentő beavatkozás, balesetet szenvedett sériült vagy olyan személy részére, aki életét vagy testi épségét közvetlenül veszélyeztető helyzetbe került.*  
**Kizárva:** 11041; 11042; 11047; 11048; 11054; 11055; 11056; 11301; 11302
- 11041 Vizsgálat**  
*Szakmai alapvizsgálat és azt követően a betegdokumentáció elkészítése, amely tartalmazza az iránydiagnózist, a tervezett további vizsgálatokat és a terápiát. A vizsgálatok tartalmának szakmánkénti részletezését és a kizárási szabályokat ld. az általános részben. Az adott betegség kezelése során egyszer jelenthető. 1 hónap után újabb betegség ellátása során, amennyiben teljes vizsgálat történt, ismét jelenthető.*  
**Elszámolási lehetőség (maximum):** 1 hónapon belül nem ismétlődhet  
**Kizárva:** 11011; 11042; 11048; 11054; 11301; 11302; 12000; 12001; 12002; 12003; 12004; 12005; 12006; 12030; 12031; 12032; 12033; 12051; 12098; 12111; 12113; 12115; 12150; 12200; 12210; 12231; 12300; 12301; 12310; 12311; 12312; 12320; 12321; 12322; 12330; 12331; 12333; 12334; 12339; 12349; 12360; 12370; 12393; 1239A; 12400; 12410; 12430; 12432; 12450; 12470; 12480; 12486; 13200; 13600; 13620; 13621; 13622; 13623; 13630; 16630; 16631; 17080; 17191; 17192; 19200; 19201; 19202; 19203; 19204; 19205; 19206; 40640; 41000; 42110; 42120; 42150; 42180; 42400; 46010; 46020; 46030; 46600; 88930; 91314; 91318; 96001; 96002; 96003; 96004; 96006; 96012; 96032; 96033; 96034; 96035; 96036; 96431; 96432; 96434; 97311; 97451; 97530; 97540
- 11042 Vizsgálat a rendelőn kívül**  
*Szakmai alapvizsgálat a rendelőn kívül (pl. a beteg lakásán). Meghatározása és jelentetősége azonos a 11041 kóddal.*  
**Elszámolási lehetőség (maximum):** 1 hónapon belül nem ismétlődhet  
**Kizárva:** 11011; 11041; 11048; 11054; 11301; 11302; 12000; 12001; 12002; 12003; 12004; 12005; 12006; 12030; 12031; 12032; 12033; 12051; 12098; 12111; 12113; 12115; 12150; 12200; 12210; 12231; 12300; 12301; 12310; 12311; 12312; 12320; 12321; 12322; 12330; 12331; 12333; 12334; 12339; 12349; 12360; 12370; 12393; 1239A; 12400; 12410; 12430; 12432; 12450; 12470; 12480; 12486; 13200; 13600; 13620; 13621; 13622; 13623; 13630; 16630; 16631; 17080; 19200; 19201; 19202; 19203; 19204; 19205; 19206; 40640; 41000; 42110; 42120; 42150; 42180; 42400; 46010; 46020; 46030; 46600; 91314; 91318; 96001; 96002; 96003; 96004; 96006; 96032; 96033; 96034; 96035; 96036; 96431; 96432; 96434; 97311; 97451; 97530; 97540
- 11044 Intervenció radiológiai beavatkozás során végzett vizsgálat**  
*A beteg célirányos fizikális, szükség esetén kiegészítő műszeres vizsgálata, a tervezett intervenció radiológiai beavatkozás elvégezhetőségének megítélésére vagy a tervezett beavatkozás szükséges módosítására vagy a már elvégzett terápiás beavatkozás kontrollálására.*  
**Együtt:** 14825; 33070; 33071; 33075; 33201; 33300; 33304; 33340; 33350; 33353; 33360; 33400; 33550; 33560; 33610; 33650; 33660; 33800; 33850; 33860; 33870; 33880; 53955; 53956; 53959; 55981; 55983; 59541; 59542; 81501; 81551; 81581; 81587; 81591; 81691; 81695  
**Kizárva:** 40640; 41000; 42110; 42120; 42150; 42400; 46600
- 11047 Alkalmassági vizsgálat tömegsportolásra**  
*Alkalmassági vizsgálat tömegsportolásra.*  
**Kizárva:** 11011; 12002; 13200
- 11048 Vizsgálat hatósági felkérésre**  
*Hatóság felkérésére végzett vizsgálat és vélemény adása.*  
**Kizárva:** 11011; 11041; 11042; 11054; 11301; 11302; 40640; 41000; 42110; 42120; 42150; 42400; 46600

- 11054 Szakorvosi vizsgálat és szakvélemény kiadása szociális ellátásra való jogosultság megállapításához**  
*Hatóság felkérésére végzett orvos-szakértői vizsgálat, amely során megállapítást nyer, hogy a beteg egészségi állapota alapján milyen jellegű szociális ellátásra jogosult.*  
**Kizárva:** 11011; 11041; 11042; 11048; 11301; 11302; 40640; 41000; 42110; 42120; 42150; 42400; 46600
- 11055 I. fokú orvosi bizottság szakvéleményének kialakítása és kiadása munkaképesség csökkenés elbírálása céljából**  
*Legalább két orvos által végzett orvossalakítói tevékenység és szakvéleményadás I.fokon, munkaképesség csökkenés elbírálása céljából, amely történhet a fél kérelmére vagy hivatalból indított eljárás keretében.*  
**Kizárva:** 11011; 11056; 40640; 41000; 42110; 42120; 42150; 42400; 46600
- 11056 II. fokú orvosi bizottság szakvéleményének kialakítása és kiadása munkaképesség csökkenés elbírálása céljából**  
*Legalább két orvos által végzett szakértői tevékenység és szakértői véleményadás II. fokon, mely az elsőfokú eljárás döntése után benyújtott fellebbezési eljárás miatt válik szükségessé.*  
**Kizárva:** 11011; 11055; 40640; 41000; 42110; 42120; 42150; 42400; 46600
- 11057 Vizsgálat a szakmai alkalmasság I. fokon történő elbírálására**  
*A munkaköri, szakmai, illetve személyi higiénés alkalmasság orvosi vizsgálatáról és véleményezéséről szóló 33/1998. (VI. 24.) NM rendelet alapján I. fokon kezdeményezett orvosi vizsgálat és véleményezés, annak megállapítása érdekében, hogy a vizsgált személy alkalmas-e a meghatározott szakmára, szakmai jellegű átképzésre, munkanélküli esetében szakmai jellegű képzésre és átképzésre.*  
**Kizárva:** 40640; 41000; 42110; 42120; 42150; 42400; 46600
- 11058 Vizsgálat a szakmai alkalmasság II. fokon történő elbírálására**  
*A munkaköri, szakmai, illetve személyi higiénés alkalmasság orvosi vizsgálatáról és véleményezéséről szóló 33/1998. (VI. 24.) NM rendelet alapján II. fokon kezdeményezett orvosi vizsgálat és véleményezés, annak érdekében, hogy alkalmas-e a vizsgált személy a meghatározott szakmára, szakmai jellegű átképzésre, munkanélküli esetében szakmai jellegű képzésre vagy átképzésre.*  
**Kizárva:** 40640; 41000; 42110; 42120; 42150; 42400; 46600
- 11059 Vizsgálat a munkaköri alkalmasság II. fokon történő elbírálására**  
*A munkaköri, szakmai, illetve személyi higiénés alkalmasság orvosi vizsgálatáról és véleményezéséről szóló 33/1998. (VI. 24.) NM rendelet alapján II. fokon kezdeményezett orvosi vizsgálat és véleményezés, annak érdekében, hogy a munkavállaló meghatározott munkakörben és munkahelyen végzett tevékenysége által okozott megterhelésnek képes-e megfelelni.*  
**Kizárva:** 40640; 41000; 42110; 42120; 42150; 42400; 46600
- 11060 Vizsgálat foglalkozási megbetegedés megelőzése vagy megállapítása céljából**  
*A foglalkozás jellegzetes sajátosságai folytán keletkezett megbetegedés megállapítása, illetve annak megelőzése érdekében végzett orvosi vizsgálat.*  
**Kizárva:** 40640; 41000; 42110; 42120; 42150; 42400; 46600
- 11301 Kontrollvizsgálat, konzílium**  
*Egy adott ápolási esemény kapcsán, az első szakorvosi vizsgálatot követő, ellenőrző vizsgálat az állapot változásának és/vagy a kezelés eredményességének megítélésére.*  
**Kizárva:** 11011; 11041; 11042; 11048; 11054; 11302; 12000; 12001; 12002; 12003; 12004; 12005; 12006; 12030; 12031; 12032; 12033; 12051; 12098; 12111; 12113; 12115; 12150; 12200; 12210; 12231; 12300; 12301; 12310; 12311; 12312; 12320; 12321; 12333; 12334; 12339; 12349; 12360; 12370; 12393; 1239A; 12400; 12410; 12430; 12432; 12450; 12470; 12480; 12486; 13200; 13600; 13620; 13621; 13622; 13623; 13630; 16630; 16631; 17080; 17191; 17192; 19200; 19201; 19202; 19203; 19204; 19205; 19206; 1930D; 40640; 41000; 42110; 42120; 42150; 42180; 42400; 46010; 46020; 46030; 46600; 91314; 91318; 96001; 96002; 96003; 96004; 96006; 96012; 96032; 96033; 96034; 96035; 96036; 96431; 96432; 96434; 97311; 97451; 97530; 97540

- 11302 Kontrollvizsgálat, konzílium a rendelőn kívül**  
*Egy ápolási esemény során az első szakorvosi vizsgálatot követő ellenőrző vizsgálat, az állapot változásának és/vagy a kezelés eredményességének megítélésére, szakmailag indokolt esetben a rendelőn kívül (pl. a beteg lakásán), technikailag még elvégezhető mértékig.*  
**Kizárva:** 11011; 11041; 11042; 11048; 11054; 11301; 12000; 12001; 12002; 12003; 12004; 12005; 12006; 12030; 12031; 12032; 12033; 12051; 12098; 1209F; 12111; 12113; 12115; 12150; 12200; 12210; 12231; 12300; 12301; 12310; 12311; 12312; 12320; 12321; 12333; 12334; 12339; 12349; 12360; 12370; 12393; 1239A; 12400; 12410; 12430; 12432; 12450; 12470; 12480; 12486; 13200; 13600; 13620; 13621; 13622; 13623; 13630; 16630; 16631; 17080; 19200; 19201; 19202; 19203; 19204; 19205; 19206; 40640; 41000; 42110; 42120; 42150; 42180; 42400; 46010; 46020; 46030; 46600; 91314; 91318; 96001; 96002; 96003; 96004; 96006; 96012; 96032; 96033; 96034; 96035; 96036; 96431; 96432; 96434; 97311; 97451; 97530; 97540
- 12000 Szenzórium vizsgálata**  
*A kután (szegmentális és neurális), felületes, mély és kombinált érzések célzott vizsgálata.*  
**Kizárva:** 11041; 11042; 11301; 11302
- 12001 Tudatállapot, alvás/ébrenlét vezérlésének vizsgálata**  
*Vigilitási és tartalmi tudatzavarok, kevert tudatzavarok, insomniák, hypersomniák megfigyelése, továbbá az agytörzs alvás-ébrenlét vezérlési funkciójának, az afferens arousal rendszer vizsgálata teszt vizsgálattal.*  
**Kizárva:** 11041; 11042; 11301; 11302
- 12002 Agyidegek vizsgálata**  
*Az I-XII. agyideg motoros és/vagy sensoros működésének vizsgálata és dokumentálása.*  
**Kizárva:** 11041; 11042; 11047; 11301; 11302
- 12003 Perifériás idegrendszer vizsgálata**  
*Ideggyöki, plexus és perifériás idegi károsodások célzott vizsgálata és dokumentálása.*  
**Kizárva:** 11041; 11042; 11301; 11302
- 12004 Érzőkör vizsgálata**  
*Teljes testre kiterjedően a protopátiás (vitális) és az epicentrikus (gnosztikus) érzésképzések vizsgálata és dokumentálása.*  
**Kizárva:** 11041; 11042; 11301; 11302
- 12005 Koordinatio vizsgálata**  
*Romberg próba, célkísérletek, diadochokinesis, járásvizsgálat nyitott és csukott szemmel, a beszéd megfigyelése és dokumentálása.*  
**Kizárva:** 11041; 11042; 11301; 11302
- 12006 Vegetatív idegrendszer vizsgálata**  
*Szemrés és pupilla, vaso- és sudomotor zavarok, trofikus zavarok, pulzus és vérnyomásváltozások, nyálképződés megfigyelése és dokumentálása.*  
**Kizárva:** 11041; 11042; 11301; 11302; 12051; 12054
- 12030 Kortikális lebenyfunkciók vizsgálata**  
*A kortikális lebenyek működésének tájékozódó vizsgálata (orientáció, figyelem, memória, írás, számolás, absztrakt gondolkodás, apraxia, konstrukció és észlelési feladatok, jobb-bal tévesztés és ujj-agnózia).*  
**Kizárva:** 11041; 11042; 11301; 11302; 12033; 19213
- 12031 Afázia neurológiai vizsgálata**  
*A verbális folyamatosság, utánmondás, megnevezés, megértés zavarainak megfigyelése, fő klinikai formákba való besorolása (Broca, Wernicke, amnesticus, globális).*  
**Kizárva:** 11041; 11042; 11301; 11302



- 12032 Demencia vizsgálata**  
*Neurológiai alapvizsgálat vagy kontrollvizsgálat mellett az alábbiak közül legalább egy teszt vagy skála kiértékelése, vélemény adása. (Belesed-féle Dementia Score, Reisberg-féle Functional Assessment of Dementia State, Ranschburg-Ziehen teszt, Hamilton vagy BPRS).*  
**Kizárva:** 11041; 11042; 11301; 11302
- 12033 Memória és figyelmi funkciók vizsgálata**  
*Rövid és hosszú távú memória vizsgálata kérdésekkel, retro- és anterográd amnesia kimutatása. Figyelem vizsgálata egyszerű teszttel (pl. visszafelé számolás).*  
**Kizárva:** 11041; 11042; 11301; 11302; 12030; 19213
- 12051 Extrapyramidális elemi mozgásszabályozás vizsgálata**  
*15 genetikusan determinált, sensomotoros elemi mozgásminta eszközös vizsgálata és a mozgásszabályozási, mozgásdinamikai és tónuseloszlás szabályozási defektusok regisztrálása, elemzése és értékelése.*  
**Elszámolási lehetőség:** 0-1,5 éves korig  
**Kizárva:** 11041; 11042; 11301; 11302; 12006; 12054
- 12052 Actographia**  
*Egy szenzomotoros elemi mozgásminta kóros felépíttségének polymyographias vizsgálata.*
- 12054 Extrapyramidális mozgásszabályozás vizsgálata a mozgatórendszer betegségeiben**  
*Izomtónus, mobilitás, tartási instabilitás, innerváció-deinnerváció gyors váltásának, a tremor, a mimika, a beszéd, az írás és a vegetatív tünetek vizsgálata.*  
**Kizárva:** 12006; 12051
- 12060 Lumbálpunkció**  
*A lumbális liquortér punkciója.*  
**Kizárva:** 32910
- 12061 Cisztterna punkció**  
*A cisztterna magna punkciója.*  
**Kizárva:** 1207R
- 12065 Intracarotidealis sodium-amytal-próba (WADA-teszt), a beszéddomináns félteke meghatározása**  
*Egyik vagy másik oldali artéria carotis internába felvezetett katéteren keresztül amobarbitál adása, az egyik vagy másik oldali agyfélteke funkcionális kiiktatása céljából. A vizsgálat célja a nem elaltatott félteke pszichológiai vizsgálata és a féltekei működés egyidejű EEG követése.*
- 12066 Edrophonium hydrochloricum teszt**  
*Intravénás antikolinesteráz (Tensilon) adása. A myasthenia gravis diagnózisa felállításához szükséges tesztvizsgálat.*
- 12070 Standard EEG**  
*30 perc spontán agyi elektromos tevékenység elvezetése a fejbőrre rögzített 16-22 elektróda segítségével, hiperventillációs, fényingerléses terheléssel. A regisztrátum leletezése.*  
**Kizárva:** 12079; 1207C; 1207D; 1207R
- 12071 EEG kiegészítő extra provokáció (egyenként)**  
*Kóros aktivitás előhívása EEG kiegészítőjeként (ún. carotis compresszió, ökolbe szorítási próba, szagingerlés, szomatoszenzoros provokáció).*  
**Elszámolási lehetőség (maximum):** megjelenésenként 3  
**Együtt:** 12070; 12073; 12075; 12076  
**Kizárva:** 12072; 12079; 1207C; 1207D; 1207R
- 12072 Sphenoidális elektród behelyezése EEG vizsgálatához**  
*Sphenoidális tüelektród kézzel történő beszúrása mko. foramen ovale irányába.*  
**Együtt:** 12070; 12073; 12075; 12076; 12078  
**Kizárva:** 12071; 12074; 12077; 12079; 1207C; 1207D; 1207R

- 12073 EEG alvásmegvonás után, ragasztott elektróddal**  
*12-24 óra alvásmegvonás utáni EEG vizsgálat, amely éber és alvós szakaszt is tartalmaz. A regisztrátum részletes értékelése.*  
**Kizárva:** 12074; 12075; 12076; 12077; 12079; 1207C; 1207D; 1207R
- 12074 EEG telemetriával**  
*Speciális elektrofiziológiai berendezéssel, rádióhullámok közvetítésével történő EEG vizsgálat.*  
**Kizárva:** 12072; 12073; 12075; 12076; 12077; 12078; 12079; 1207C; 1207D; 1207R
- 12075 12-24 órás mobil, kazettás EEG monitorozás**  
*12-24 órás EEG felvétel készítése hordozható EEG készülék segítségével.*  
**Kizárva:** 12073; 12074; 12076; 12077; 12079; 1207C; 1207D; 1207R
- 12076 EEG-videó monitorozás (legalább 3 óra)**  
*A klinikai és agyi elektromos tevékenység párhuzamos vizsgálata EEG és videó segítségével.*  
**Kizárva:** 12073; 12074; 12075; 12077; 12079; 1207C; 1207D; 1207R
- 12077 EEG térképezés**  
*Az agyi elektromos tevékenység frekvencia tartományainak vagy egyes hullám komponenseinek amplitúdó elemzése, megjelenítése térképes módszerrel, számítógépes rendszerű célkészülék segítségével. Egy vizsgálat vagy az amplitúdó- vagy a frekvencia-elemzés.*  
**Kizárva:** 12072; 12073; 12074; 12075; 12076; 12079; 1207C; 1207D; 1207R
- 12078 EEG mennyiségi-statisztikai elemzéssel**  
*Az EEG frekvencia komponenseinek mennyiségi meghatározása. Az eredmény számszerű kifejezése vagy a normál értékekhez történő hasonlítása.*  
**Együtt:** 12070; 12071; 12072; 12073; 12075; 12076  
**Kizárva:** 12074; 12079; 1207C; 1207D; 1207R
- 12079 EEG poligráfias monitorizálás (24 órás), komputeres**  
*Valamilyen EEG regisztrálás mellett egyéb élettani működések (EKG, EOG, légzés, EMG) egyidejű regisztrálása és annak elemzése.*  
**Összetett eljárás, kizárva a részei:** 12070; 12071; 12072; 12073; 12074; 12075; 12076; 12077; 12078; 12081; 12082; 12083; 12085; 12086; 12087; 12088; 12089; 1208H; 12232; 12233; 12390; 12482; 12601; 17102; 89410; 89461  
**Kizárva:** 12070; 12071; 12072; 12073; 12074; 12075; 12076; 12077; 12078; 1207C; 1207D; 1207R; 12081; 12082; 12083; 12085; 12086; 12087; 12088; 12089; 1208H
- 1207A EEG split screen**  
*A kognitív működés (tudatzavar, emlékező, beszédfunkciók) vizsgálata epilepsziás roham vagy EEG eltérések jelentkezésével egyidőben.*  
**Együtt:** 12070; 12073; 12075; 12076; 12079  
**Kizárva:** 1207R
- 1207B EEG epilepsia műtete előtt, strip behelyezéssel**  
*Epilepsziás góc pontos lokalizációját célzó vizsgálat előzetesen a dura alá beültetett elektródákkal (8 db).*  
**Kizárva:** 1207R

**1207C \* Poliszomnográfia (PSG)**

Legalább 6 órás cikluson keresztül az agyi elektromos tevékenység (EEG), elektrokardiográfia (EKG), elektromyographia (EMG), elektrooculographia (EOG), a respirációs paraméterek (nasal airflow, mellkasi, hasi légzés, légzési hang), a vér oxigén szaturációjának (pulzoximetria) részletes és egyidejű rögzítése, erre alkalmas készülékkel. Az alvásfolyamat jellemző szerkezetének meghatározásához minimálisan négy csatorna (egy EEG, két EOG, egy EMG) szükséges.

**Összetett eljárás, kizárva a részeit:** 12070; 12071; 12072; 12073; 12074; 12075; 12076; 12077; 12078; 12081; 12082; 12083; 12085; 12086; 12087; 12088; 12089; 1208H; 12232; 12233; 12390; 12482; 12601; 17102; 89410; 89461

**Kizárva:** 12070; 12071; 12072; 12073; 12074; 12075; 12076; 12077; 12078; 12079; 1207D; 1207R; 12081; 12082; 12083; 12085; 12086; 12087; 12088; 12089; 1208H

**1207D \* Poliszomnográfia (min. 6 óra) speciális vérnyomásméréssel**

A 1207C-nél leírt vizsgálatok kiegészülnek folyamatos nem invazív, beat to beat vérnyomásméréssel (speciális vérnyomásmonitorral).

**Összetett eljárás, kizárva a részeit:** 12070; 12071; 12072; 12073; 12074; 12075; 12076; 12077; 12078; 12081; 12082; 12083; 12085; 12086; 12087; 12088; 12089; 1208H; 12232; 12233; 12390; 12482; 12601; 17102; 89410; 89461

**Kizárva:** 12070; 12071; 12072; 12073; 12074; 12075; 12076; 12077; 12078; 12079; 1207C; 1207R; 12081; 12082; 12083; 12085; 12086; 12087; 12088; 12089; 1208H

**1207R \* Polygraphia (cardio-respiratórikus)**

6 hónapon belül végzett polysomnographiás vizsgálatot követő, legalább 6 órás cikluson keresztül a respirációs paraméterek (nasal airflow, mellkasi és/vagy hasi légzés, légzési hang), a vér oxigén szaturációjának, a pulzus számának, a CPAP készülék maszknyomásának és opcionálisan testpozíciójának részletes és egyidejű rögzítése erre alkalmas készülékkel - legalább 6-8 csatornás megjelenítéssel.

**Elszámolási lehetőség (maximum):** 6 hónapon belül nem ismétlődhet

**Kizárva:** 12061; 12070; 12071; 12072; 12073; 12074; 12075; 12076; 12077; 12078; 12079; 1207A; 1207B; 1207C; 1207D; 12081; 12082; 12083; 12085; 12086; 12087; 12088; 12089; 1208H; 12232; 12233; 12482; 12601; 12602; 89410; 89461

**1207S Cerebrovascularis rezervkapacitás (CRK) vizsgálat CO<sub>2</sub>-vel**

A lélegzet visszatartása következtében kialakuló véráramlási sebesség változásának vizsgálata az arteria cerebri mediában transcranialis Dopplerrel.

**Kizárva:** 1207T

**1207T Cerebrovascularis rezervkapacitás (CRK) vizsgálat acetazolammal**

Hatékony vasodilatator (1 g acetazolamide) intravénás beadása következtében kialakuló véráramlási sebesség változásának vizsgálata az arteria cerebri mediában transcranialis Dopplerrel. Acetazolamide beadására akkor van szükség, ha a beteg által, apnoe következtében létrehozott pCO<sub>2</sub> növekedés nem éri el a 10 Hgmm-t, illetve ha a beteg egyáltalán nem képes lélegzet visszatartásra.

**Kizárva:** 1207S

**12080 Turn-amplitúdó analízis**

Az EMG elektród által regisztrált izomakciós egységpotenciálokat automatikus analízis segítségével vizsgálják úgy, hogy a másodpercenkénti irányváltások (Turn) számát az amplitúdók függvényében elemzik. Ez a módszer lehetővé teszi a myogen izombetegségek (amikor az izomfolyamat oka magában az izomban van) elkülönítését a neurogen izomfolyamatoktól (amikor az izombetegség az izmot innerváló neurális struktúrák károsodásának következménye). A módszer az EMG laboratóriumokban használatos, a vizsgálathoz automatikus analízissel rendelkező elektrofiziológiai vizsgálókészülék szükséges, amely rendelkezik a megfelelő szoftver programmal.

**12081 Elektromyographia (izmonként)**

Izomtevékenység elektródával történő vizsgálata.

**Elszámolási lehetőség (maximum):** izmonként 1; megjelenésként 6

**Kizárva:** 12079; 1207C; 1207D; 1207R; 12085; 12086; 12087

- 12082 Idegvezetési sebességmérés, érző/motoros idegenként**  
*Felszíni regisztráló és ingerlő elektródákkal a bőr felől stimulálható idegeken motoros, illetve szenzoros vezetés mérése.*  
**Elszámolási lehetőség (maximum):** idegenként 1; megjelenésenként 8  
**Kizárva:** 12079; 1207C; 1207D; 1207R
- 12083 Elektromyographia, tüelektróddal izmonként**  
*Tüelektróddal a célizom elektromos aktivitásának regisztrálása.*  
**Elszámolási lehetőség (maximum):** izmonként 1; megjelenésenként 6  
**Kizárva:** 12079; 1207C; 1207D; 1207R
- 12085 Elektromyographia, késői válasz (hullám) vizsgálat**  
*A célizom fölé helyezett felszíni elektródákkal a kiválasztott ideg ingerlését végezve az M-válaszon kívül késői válasz regisztrálására.*  
**Elszámolási lehetőség (maximum):** izmonként 1; megjelenésenként 6  
**Kizárva:** 12079; 1207C; 1207D; 1207R; 12081; 12086; 12087
- 12086 Elektromyographia ismételt/páros ingerléssel**  
*A perifériás idegek motoros fáradási vizsgálata, alapvető a neuromuszkuláris funkció funkcionális értékeléséhez.*  
**Kizárva:** 12079; 1207C; 1207D; 1207R; 12081; 12085
- 12087 Elektromyographia, egyes rost vizsgálatok**  
*Egyes rost regisztrálására alkalmas, speciális tüelektróddal a célizomba szűrve, onnan a beteg akaratlagos aktivitását felhasználva vagy egy elektromos stimulátort alkalmazva, egyes izomrost, illetve izomrost párok elektromos aktivitásának regisztrálása történik.*  
**Elszámolási lehetőség (maximum):** megjelenésenként 6  
**Kizárva:** 12079; 1207C; 1207D; 1207R; 12081; 12085
- 12088 Elektromacromyographia**  
*A makroelektród regisztráló területére eső motoros egység elektromos aktivitásának (makropotenciál) regisztrálása. Makromyographia programmal rendelkező, kétcsatornás EMG készülék és makroelektród alkalmazásával végezhető.*  
**Kizárva:** 12079; 1207C; 1207D; 1207R
- 12089 Motoros rendszer vizsgálata mágneses ingerléssel**  
*Kiválasztott célizmok centrális és perifériás ingerlése nyugalomban lévő, illetve aktivált izmon. Alapvizsgálat a centrális és perifériás motoros vezetési zavarok differenciálásában.*  
**Elszámolási lehetőség (maximum):** megjelenésenként 4  
**Kizárva:** 12079; 1207C; 1207D; 1207R
- 1208A Elektroneurographia, tüelektróddal**  
*Tüelektróddal regisztrált idegvezetési sebesség meghatározása adott idegszakaszon.*
- 1208C Elektromyographia palati et laryngis**  
*Szájpad és garatizom elektromos tevékenységének vizsgálata.*
- 1208D Impulzus diagnosztika spinalis eredetű motoros zavarnál**  
*Szelektív ingerárammal történő kezelésnél az adott ideg ingerelhetőségének megítélését vizsgáló módszer, továbbá exponenciális szelektív áram alkalmazása, idegfelőli stimulációval, több csatornából ingerületvezetés mérése.*
- 1208E Impulzus diagnosztika a plexus brachialis ellátási területén**  
*Szelektív ingerárammal történő kezelésnél a kar plexus ingerelhetőségének megítélését vizsgáló módszer, továbbá: exponenciális szelektív áram alkalmazása, idegfelőli stimulációval, több csatornából ingerületvezetés mérése.*

- 1208F Impulzus diagnosztika a n. facialis ellátási területén**  
*Szelektív ingerárammal történő kezelésnél az arcideg ingerelhetőségének megítélését vizsgáló módszer, továbbá: exponenciális szelektív áram alkalmazása, idegfelőli stimulációval, (egyik elektród intrabuccalisán) több csatornából ingerületvezetés mérésére.*
- 1208G Impulzus diagnosztika a n. ischiadicus ellátási területén**  
*Szelektív ingerárammal történő kezelésnél az ülőideg ingerelhetőségének megítélését vizsgáló módszer, továbbá exponenciális szelektív áram alkalmazása, idegfelőli stimulációval, több csatornából ingerületvezetés mérésére.*
- 1208H Elektromyographia a tremor differenciáldiagnosztikájához, minimum 2 izomból**  
*Tűelektróddal az agonista, antagonistá izmok aktivitásának egyidejű rögzítése.*  
**Kizárva:** 12079; 1207C; 1207D; 1207R
- 12090 Diaphanosopia cerebri**  
*Újszülöttek és csecsemők koponyájának alkalmas lámpával történő átvilágítása, intrakraniális kórképek gyors, tájékozódó jellegű vizsgálatára.*  
**Elszámolási lehetőség:** 0-1 éves korig
- 12091 Kiváltott válasz vizsgálatok (Retinographia, Visuális, Acusticus, Somatosensoros)**  
*A látóideghártya,- a látópálya funkciójának vizsgálata, a hallópálya centrális vagy perifériás szakasza funkciójának objektív mérése. A szomatikus érző analizátor objektív, leggyakrabban elektromos ingerekkel történő vizsgálata.*  
**Elszámolási lehetőség (maximum):** idegenként 1; megjelenésenként 4
- 12092 Akusztikus kiváltott válasz**  
*Hypoxiás agyi károsodás esetén az agytörzsi sérülés objektív vizsgálatának módszere a hang agytörzsi kiváltott potenciál vizsgálat (AEP), mely a korai életkorban nem a hallópálya épségéről, hanem az agytörzsi átkapcsolódások révén az agytörzs funkcionális állapotáról ad objektív információt. A perinatális agyi károsodások gyakori következménye az éberségi szint, az aktivitási szint, a dinamika csökkenése, melynek szabályozása ebben az életkorban az agytörzsben történik. A hang agytörzsi potenciál vizsgálata (mely nem azonos a BERA-val) és folyamatos nyomonkövetése objektív vizsgálati módszer a figyelem és a prekognitív funkciók korai vizsgálatához.*
- 12094 Kiváltott potenciál térképezés**  
*Specifikus eseménnyel, kognitív feladattal összefüggő, a skalpról elvezethető elektromos aktivitás változás regisztrálása.*
- 12096 Rheobasis és chronaxia meghatározás**  
*Perifériás ideg vezetési sebességének meghatározása.*
- 12098 Fénytörés meghatározása komputerrel**  
*Fénytörés objektív meghatározása komputeres refraktométerrel.*  
**Kizárva:** 11041; 11042; 11301; 11302
- 1209A Hullámvonal próba**  
*Csigavonal, illetve spirál rajzoltatása, nyugalmi tremor differenciálására.*
- 1209B Webster-skála**  
*A beteg állapotának numerikus rögzítésére alkalmas, a diagnózis szempontjából releváns skála kitöltése.*
- 1209C Tremometria**  
*Tremor analízise eszközös vizsgáló módszerrel.*
- 1209D Tenyér-kézhát próba**  
*A pronáció-szupináció gyors egymásutániságának vizsgálata.*

- 1209E Pontrakó próba (1 perc)**  
*Tremorok differenciálására szolgáló vizsgáló teszt, pontok rakásával.*
- 1209F\* Csecsemőkori látás- és hallásszabályozás (habituation paradigma) objektív, műszeres vizsgálata 1,5 éves kor alatt**  
*Az orientatio-habituation-dyshabituation paradigma vizsgálata programozott stimulus kontingensekkel, 4 különböző élettani paraméter (EEG, EKG, EMG, szopás) szimultán komputeres vizsgálatával.*  
**Kizárva:** 11302
- 12100 Perimetria, kinetikus**  
*Látótérvizsgálat, hagyományos módszerrel.*  
**Kizárva:** 12267
- 12101 Perimetria, komputeres**  
*Komputeres látótérvizsgálat.*
- 12102 Kampimetria, Amsler szerint**  
*Látótérben látott folt, homály méretének és időbeli változásának nyomon követése, Amsler séma szerint.*  
**Kizárva:** 12267
- 12111 Accomodatio vizsgálata**  
*Közlelre látás alkalmazkodó képességének vizsgálata. Több szakmailag elfogadott módszer létezik, ezek bármelyike alkalmazható.*  
**Kizárva:** 11041; 11042; 11301; 11302; 12267
- 12112 Fénytörés objektív meghatározása, sciascopia**  
*Szűk vagy tágított pupilla mellett, hagyományos módon vagy elektromos réssciascoppal, sciascop léccel vagy próbakeretbe helyezett lencsékkel is elvégezhető.*
- 12113 Fénytörés szubjektív meghatározása**  
*Látásélesség vizsgálat és korrekció mindenkor a szakma szabályai alapján. Megfelelő tárgyi feltételek szükségesek.(visus tábla, szemüvegszekerény vagy forgatható lencse sorozat, megfelelő távolság).*  
**Kizárva:** 11041; 11042; 11301; 11302; 12267
- 12114 Szaruhártya-görbület mérése computerrel**  
*Számítógép segítségével történő szaruhártyagörbület mérés.*
- 12115 Leleplező látásvizsgálat**  
*Az optokinetikus jelenség felhasználásával végezhető vizsgálat.*  
**Kizárva:** 11041; 11042; 11301; 11302
- 12130 Üvegtest biomikroszkópos vizsgálata**  
*Üvegtest vizsgálata réslámpa és megfelelő optikai lencsék használatával.*
- 12140 Nyctometria**  
*Azonnali vagy gyors adaptáció vizsgálata nyctometer segítségével.*
- 12141 Adaptometria**  
*Adaptációs zavarok kimutatására szolgáló eljárások.*
- 12142 Fényérzés vizsgálat elsötétített szobában, gyertyával**  
*A fényérzés vizsgálata, elsötétített szobában, gyertyával.*  
**Kizárva:** 12267
- 12150 Színlátásvizsgálat pseudoisochrom táblákkal**  
*A hiányos, rossz színérzés, színtévesztés elkülönítésére szolgáló előszűrő-vizsgálat.*  
**Kizárva:** 11041; 11042; 11301; 11302; 12267

- 12151 Anomalosopia**  
*A színtévesztés típusának meghatározására szolgál. Anomaloscop segítségével végezhető beavatkozás.*
- 12152 Színlátás kvantitatív vizsgálata**  
*Színlátást vizsgáló módszer az anomális kvóciens felállítására, erre alkalmas eszköz szükséges a vizsgálat elvégzéséhez.*
- 12160 Ortoptikai vizsgálat**  
*A binoculáris sztereolátás vizsgálatára szolgáló módszerek.*
- 12162 Polatest vizsgálat**  
*A rejtett és a nyilvánvaló kancsalság vizsgálata, polatest készülékkel.*  
**Kizárva:** 12268
- 12163 Heterophoria vizsgálata**  
*Jelentős fokú látásélesség csökkenés kimutatására szolgáló módszer.*  
**Kizárva:** 12268
- 12164 Kettőskép vizsgálat ernyővel vagy gyertyával**  
*Vörös-zöld szemüveggel, gyertyával és/vagy ernyővel végzett vizsgálat.*  
**Kizárva:** 12268
- 12200 Ophthalmosopia**  
*Direkt szemfenéktükrözés, elektromos szemtükrökkel, normál vagy tágított pupilla mellett.*  
**Kizárva:** 11041; 11042; 11301; 11302; 12267
- 12201 Hármastükör vizsgálat**  
*Általában tágított pupilla mellett, speciális optikai lencsével végzett vizsgálat.*
- 12202 Ophthalmosopia pásztázó lézerrel (SLO)**  
*Szemfenék vizsgálat pásztázó lézerrel.*  
**Kizárva:** 12268
- 12203 Centrális fúziós frekvencia vizsgálata**  
*A látóideg károsodásának kimutatására, nyomon követésére, differenciáldiagnózisára alkalmas módszer.*  
**Kizárva:** 12267
- 12204 Ophthalmosopia, binocularis, indirekt módszerrel**  
*Tágított pupilla mellett, speciális célkészülékkel és lencsével végezhető vizsgálat.*
- 12205 Fundusvizsgálat, kontaktlencsével**  
*Fundus vizsgálata, speciális optikai lencsék segítségével. Megfelelő előkészítés után (tágított pupilla, felszíni érzéstelenítés) diagnosztikus vagy terápiás (lézer kezelés) módszer.*
- 12206 \* Optikai koherencia tomográfia (OCT)**  
*A retina különböző optikai denzitású rétegeinek és elváltozásainak 1-10 mikrométeres LASER fény segítségével végzett letapogatása, megkülönböztetése, a reflektálódott LASER fény paramétereiből - számítógép segítségével - 2D vagy 3D kép alkotása.*  
**Elszámolási lehetőség (maximum):** megjelölt betegségekre (Lucentis kezeléssel összefüggésben) 1
- 12210 Réslámpa vizsgálat**  
*A szem törőközegeinek vizsgálata, alkalmas készülékkel.*  
**Elszámolási lehetőség (maximum):** megjelenésenként 3  
**Kizárva:** 11041; 11042; 11301; 11302; 12267
- 12211 Fluorescein angiographia (FLAG)**  
*A retina és chorioidea ereinek vizsgálata, képalkotó eljárás.*

- 12222 Fluoroangiographia iridis**  
*Az iris ereinek vizsgálata, képkalkotó eljárás.*
- 12223 Fluorometria vestibuli oculi**  
*A csarnokvíz fluorometriás vizsgálata.*
- 12224 Angiographia oculi (pásztázó lézerrel, SLA)**  
*Angiográfia pásztázó lézer segítségével.*
- 12230 Nystagmographia myographica**  
*Myographia a nystagmus vizsgálatára.*
- 12231 Kancsalsági szög, szemmozgások vizsgálata**  
*A kancsalsági szög, a szemmozgások vizsgálatára alkalmas módszerek.*  
**Kizárva:** 11041; 11042; 11301; 11302; 12268
- 12232 Elektroretinographia**  
*A látóideghártya funkciójának számítógépes célkészülékkel történő vizsgálata. Az elemzés mind a jobb, mind a bal retina vizsgálatát tartalmazza.*  
**Kizárva:** 1207R
- 12233 Elektrooculographia**  
*A látóideghártya funkciójának számítógépes célkészülékkel történő vizsgálata. Az elemzés mind a jobb, mind a bal retina vizsgálatát tartalmazza. A szemzugok környékére elhelyezett két-két elektróda segítségével és speciális elektrofiziológiai célberendezéssel a szemmozgások regisztrálása és a kapott görbe értékelése.*  
**Kizárva:** 1207R
- 12240 Szaruhártya-görbület mérése**  
*Szaruhártya görbület mérése, leggyakrabban a Javal-Schiötz féle keratométerrel végezve.*
- 12241 Szaruhártya-érzékenység vizsgálata**  
*Puha nedvesített vattaszállal, vagy a szakmában kevésbé elterjedt, de elfogadott más módszerrel vizsgálják a szaruhártya érzékenységét.*  
**Kizárva:** 12267
- 12242 Szekulármikroszkópos vizsgálat**  
*Szaruhártya vizsgálata szekulármikroszkóp segítségével.*
- 12243 Topographia corneae**  
*A cornea topográfiajának eszközös vizsgálata.*
- 12250 Tonometria oculorum**  
*A szemnyomás mérése, applanációs vagy impressziós elven működő tonométerrel.*  
**Elszámolási lehetőség (maximum):** megjelenésenként 3  
**Kizárva:** 12251; 12267
- 12251 Tonographia oculorum**  
*A csarnokzug csarnokvizet elvezető funkcióját vizsgáló eljárás. Impressziós tonométerrel manuálisan és/vagy elektromos regisztrálással végezhető beavatkozás, külön - külön a két szemem.*  
**Elszámolási lehetőség (maximum):** oldalanként 1; megjelenésenként 2  
**Kizárva:** 12250
- 12252 Ophthalmodynamometria**  
*Az artéria ophthalmica nyomását mérjük tágított pupilla mellett.*  
**Kizárva:** 12253



- 12253 Ophthalmodynamographia**  
Az orbitális vérnyomás mérésére alkalmas eljárás. A vizsgálatot fekvő helyzetben speciális készülék és regisztráló rendszer segítségével lehet elvégezni.  
**Kizárva:** 12252
- 12254 Indocyanin angiographia**  
Az érhártya ereinek festése, diagnosztikus célból.
- 12255 YAG lézer synechiolysis**  
Az elülső szegmentben, üvegtestben lévő synechiák oldása, valamint pupilla deformítások postoperatív korrigálása.
- 12256 Astigmia sebészi correctioja**  
Nagyfokú astigmia esetén - az astigmia csökkentése érdekében végzett - relaxációs incisio vagy varratbehelyezés.
- 12257 \* Excimer laser terápiás alkalmazása**  
Excimer laser kezelés a szaruhártya olyan felszínes kóros folyamataiban, ahol egyéb konzervatív kezelés nem eredményes.
- 12258 Endothelsejt számlálás**  
A szaruhártya endothelsejtjeinek kvalitatív vagy kvantitatív vizsgálata.
- 12260 Gonioscopia**  
A csarnokzug anatómiai állapotát vizsgáló eljárás.
- 12267 \* A látópályarendszer neuroophthalmológiai vizsgálata**  
A retina és a látókéreg között húzódó látópályarendszer vizsgálata. A látórendszer átszeli a központi idegrendszer jelentős területét. Így bármely szakaszán alakul ki működészavar, az eltérő patomechanizmus ellenére jelzi, s egyben előre jelzi a kezdődő, vagy már zajló központi idegrendszeri megbetegedést.  
**Kizárva:** 12100; 12102; 12111; 12113; 12142; 12150; 12200; 12203; 12210; 12241; 12250; 12270; 12280; 12282
- 12268 \* A központi idegrendszer szemmozgató idegének neuroophthalmológiai vizsgálata**  
A szemgolyót mozgató szemizmok perifériás ún. szemmozgató agyidegek /n. oculomotorius, n. trochlearis, és a n. abducentis/ és a legmagasabb rendű, kérgi szemmozgató areák között húzódó 3 részre tagolódó centrális szemmozgató rendszer a szemgolyó és - az agytörzsbe átkapcsolódva - a cortex között húzódva biztosítja a két szem koordinált, konjugált és folyamatos együttmozgását és ezzel a kétszemes együttlátást biztosítja.  
**Kizárva:** 12162; 12163; 12164; 12202; 12231
- 12270 Hertel érték mérése**  
A szemgolyó orbitában elfoglalt helyzetét regisztráló mérőeszköz segítségével végezhető beavatkozás.  
**Kizárva:** 12267
- 12280 Könnytermelés mérése**  
Schirmer papírral vagy más kevésbé elterjedt, de elfogadott módszerrel végezhető eljárás.  
**Kizárva:** 12267
- 12281 Könnyfilm felszakadási idő**  
Fluoreszcein cseppel vagy csíkkal végezhető eljárás.  
**Elszámolási lehetőség (maximum):** oldalanként 1; megjelenésenként 2
- 12282 Cornea festődés vizsgálata**  
A szaruhártya felszíni károsodásának kimutatása, fluoreszcein cseppel vagy csíkkal.  
**Kizárva:** 12267

- 12290 Diaphanoscopia sclerae**  
*Lange lámpával vagy üvegszálóptikával történő sclera átvilágítás, intraoculáris tumor, idegentest gyanúja esetén.*
- 12291 Cataracta átvilágítás, entoptikai vizsgálat**  
*Szürkehályog érettségét, nagyságát megítélő " átvilágításos eljárás", a vörösvisszfény csökkenése, változása, stb. alapján.*
- 12300 Légvezetési küszöb mérése (szűrőaudiometria is)**  
*A tiszta sinusos hanggal szűrő-, vagy klinikai audiométerrel, több frekvencián, mindkét oldali fülön, a légvezetéssel észlelhető legkisebb hangnyomás-, illetve hangintenzitás szintjének a meghatározása.*  
**Kizárva:** 11041; 11042; 11301; 11302; 12301; 12302
- 12301 Hallásküszöb mérés (lég + csont, mk.o. + maszkolás)**  
*Kétoldali vizsgálat, 125-től 8000 Hz-ig lég- és csontvezetés mérése, szükség szerint maszkolva.*  
**Kizárva:** 11041; 11042; 11301; 11302; 12300; 12302
- 12302 Békésy audiometria**  
*Hallásküszöb vizsgálat több frekvencián, Békésy által szerkesztett automata audiométeren.*  
**Kizárva:** 12300; 12301
- 12310 Impedancia audiometria (Tympanometria + stapediuss reflex)**  
*Az akusztikus impedancia változásainak, a tympanometria és a stapediuss reflex mérésének felhasználásával a középfülrendszer és a felszálló hallópályák állapotának meghatározása.*  
**Kizárva:** 11041; 11042; 11301; 11302; 12311; 12312
- 12311 Tympanometria, stapediuss reflex nélkül**  
*Impedancia változások regisztrálása a hallójáratban légnyomás változtatásakor, a dobüreg légtartalmának és a fülkürt átjárhatóságának vizsgálatára, valamint az akusztikus otoszkóppal végzett szűrés.*  
**Kizárva:** 11041; 11042; 11301; 11302; 12310
- 12312 Stapediuss reflex vizsgálat, tympanometria nélkül**  
*Objektív hallásküszöb becslésére alkalmas eljárás.*  
**Kizárva:** 11041; 11042; 11301; 11302; 12310
- 12313 Többfrekvenciás tympanometria, ETF, tubafunkció, speciális impedancia mérés**  
*A két fülön, egy beavatkozásként végzett önálló tevékenység a hallószerv vizsgálatára, automatizált középfül analízáló berendezéssel. Tympanometria, akusztikus reflex küszöb vizsgálat, Eustach-kürt működés vizsgálata (nyelési manőverekkel), stapediuss reflexfáradás vizsgálata, akusztikus reflex latencia mérése, akusztikus reflex szenzitizáció, többfrekvenciás (50 Hz) lépcsőkben.*
- 12320 Sűgött (társalgó) beszédvizsgálat**  
*Beszédteszttel a hallásélesség meghatározása. Mindkét fülön külön vizsgálva - a nem vizsgált fül hallásának kikapcsolásával - azon távolságnak a méterben kifejezett meghatározása, amely távolságról a vizsgált személy mind a magas-, mind a mélyhangrendű sűgött vagy társalgó vagy kiváltó beszédet visszamondani képes.*  
**Elszámolási lehetőség (maximum):** oldalanként 1; megjelenésenként 2  
**Kizárva:** 11041; 11042; 11301; 11302
- 12321 Hangvillavizsgálatok**  
*Weber és Rinne teszt. Weber: a két fül csontvezetési küszöbének egymással való összehasonlítása, nagytestű (256Hz-es) hangvillával. Rinne: (a két fülön külön vizsgálva). A fül légvezetését hasonlítjuk össze az azonos oldali csontvezetéssel, nagytestű (256) Hz-es hangvillával. Kiegészítő hangvillavizsgálatok: Gellé: mindkét fülön külön vizsgálva. A hallócsont (stapes) fixációjának a vizsgálatára szolgál. Bing: Mindkét fülön külön vizsgálva. Az abszolút és relatív csontvezetési hallás kimutatására.*  
**Elszámolási lehetőség (maximum):** oldalanként 1; megjelenésenként 2  
**Kizárva:** 11041; 11042; 11301; 11302

- 12322 Hallásvizsgálat reflexpróbákkal, audiométer nélkül**  
*Orientációs reflexek, feltételes reflexeken alapuló vizsgálatok, vegetatív funkciók változásán alapuló audiometriai módszerek.*  
**Kizárva:** 11041; 11042
- 12323 Játékaudiometria**  
*Mindkét fülön szabad hangtérben vagy fejhallgatóval, a gyermek aktív közreműködésével, hangingerekre kondicionáló játékokkal a hallásküszöb meghatározása.*
- 12330 Beszédaudiometria**  
*Mindkét fülön, speciális szógyűjtemény segítségével, csendeskamrában fejhallgatóval vagy szabad hangtérben a beszédhallás küszöb és a beszédérthetőség meghatározása.*  
**Kizárva:** 11041; 11042
- 12331 Recruitment vizsgálatok (Fowler, Reger, SISI)**  
*A cochleáris és retrocochleáris eredetű sensorineurális halláscsökkenés differenciáldiagnosztikája a tesztek bármelyikével vizsgálva.*  
**Elszámolási lehetőség (maximum):** megjelenésenként 3  
**Kizárva:** 11041; 11042
- 12333 Leleplező halláspróbák audiométer nélkül**  
*Halláspróbák végzése Stenger vagy Teal teszt segítségével.*  
**Kizárva:** 11041; 11042; 11301; 11302
- 12334 Leleplező halláspróbák audiométerrel**  
*Vizsgálat tisztahang audiometriával (Stenger teszt vagy impulzus számlálás /Diversion teszt/); beszéd-audiometriával (Stenger teszt beszéd-audiométerrel, Doerfler-Stewart teszt); felolvasó teszttel (Lee teszt, Lombard próba).*  
**Kizárva:** 11041; 11042; 11301; 11302
- 12335 Szabadhangteres hallásvizsgálat**  
*Légvezetés vizsgálata kalibrált hangszórókkal.*
- 12339 Irányhallás vizsgálat**  
*A központi idegrendszeri hallópálya sérülésének kimutatására szolgáló eljárás, tiszta hanggal vizsgálva.*  
**Kizárva:** 11041; 11042; 11301; 11302
- 12340 Nystagmus kalorikus vizsgálata**  
*Az ívjáratparézis és iránytűsúly kimutatására szolgáló eljárás a belsőfül 30 és 40 C fokos ingerlésével. Mindkét fülön, mind hideg, mind melegvízzel elvégzendő.*  
**Kizárva:** 12349
- 12342 Vestibularis elektronystagmographia**  
*Az egyensúlyszervnek a levegővel vagy vízzel történő ingerlésével kiváltott szemmozgások vizsgálata és azok elektromos regisztrálása.*  
**Kizárva:** 12350; 12351; 12354; 12355; 12360
- 12349 Otoneurológiai vizsgálat, teljes körű**  
*A spontán vestibuláris tünetek vizsgálata, különböző provokációs tesztek eredményeinek értékelése, a fülészeti betegségek kapcsán megjelenő neurológiai tünetek vizsgálata.*  
**Kizárva:** 11041; 11042; 11301; 11302; 12340; 12350; 12355; 12360
- 12350 Rotációs teszt Bárány-székkal**  
*Kézi erővel történő forgatás által kiváltott nystagmus megfigyelése.*  
**Kizárva:** 12342; 12349; 12351; 12354; 12355

- 12351 Rotációs teszt forgatószékkel és nystagmographia**  
Kézi erővel történő forgatás által kiváltott nystagmus és annak regisztrálása.  
**Kizárva:** 12342; 12350
- 12354 Optokinetikus nystagmus vizsgálat, craniocorpographia**  
Elsötétített helyiségben a szédülő beteg spontán tüneteit polaroid fényképen monitorozva, a beteg vezetett szemmozgásainak vizsgálatából történő következtetés a vestibuláris eltérésekre.  
**Kizárva:** 12342; 12350; 12355; 12360
- 12355 Vestibularis Galvan-próba**  
Galvánárammal az egyensúlyszervi végkészülék ingerlése.  
**Kizárva:** 12342; 12349; 12350; 12354; 12360
- 12360 Vestibularis spontán jelek vizsgálata**  
Egyensúlyszervi betegsége utaló spontán tünetek (tónusdifferencia, testtartási rendellenesség, szemmozgások) vizsgálata szabad szemmel, illetve Frenzel szemüveggel.  
**Kizárva:** 11041; 11042; 11301; 11302; 12342; 12349; 12354; 12355
- 12370 Adaptáció és fáradás fülészeti vizsgálata**  
A fül hanghoz való alkalmazkodásának (adaptáció) és a hangtól való kifáradásának (fáradás) vizsgálata, két fülön együtt végezve.  
**Kizárva:** 11041; 11042; 11301; 11302
- 12390 Elektrocochleographia**  
A fejhallgatón át közölt hangingerek által kiváltott válasz vizsgálata, a hallójáraton és a dobhártyán át, a promontoriumra vezetett tülelektrodával.
- 12392 Promontorium tympani teszt**  
Helyi érzéstelenítésben a belső fül, illetve a hallóideg betegségéből eredő sükettség elkülönítése a dobhártyán át, a promontoriumra vezetett tülelektrodával elektromos ingerek által kiváltott hatás vizsgálata.
- 12393 Kiváltott potenciál audiometria (ERA, BERA, CERA, MLR)**  
Szubjektív visszajelzést kizáró hallásvizsgáló módszer. Akusztikus kiváltott válasz mérése. Éber állapotban vagy narkózisban a hallás-státusz objektív megítélésére, illetve különböző halláscsökkenések differenciálására végzett vizsgálat, melynek során a fejhallgatón át adott hangingerekre keletkezett neuronális válasz regisztrálása történik a fejbőrre, illetve a hallójáratba helyezett elektródákkal.  
**Elszámolási lehetőség (maximum):** megjelenésenként 3  
**Kizárva:** 11041; 11042; 11301; 11302
- 1239A Emissio otoacusticus transiens et distorsio**  
A hallásküszöb objektív meghatározására, az idegi halláscsökkenés diagnosztikájára szolgáló eljárás.  
**Kizárva:** 11041; 11042; 11301; 11302
- 12400 Otoscopia**  
A hallójárat és a dobhártya vizsgálata fültölcsérrel vagy otoscoppal.  
**Kizárva:** 11041; 11042; 11301; 11302
- 12410 Microotoscopia**  
A hallójárat és a dobhártya állapotának vizsgálata sztereomikroszkóppal.  
**Kizárva:** 11041; 11042; 11301; 11302
- 12420 Fülvizsgálat pneumatikus fültölcsérrel**  
A dobhártya integritásának és mobilitásának vizsgálatára szolgáló eljárás.
- 12430 Rhinoscopia anterior/posterior**  
Hagyományos műszerekkel végzett elülső és hátsó orrtükrözés.  
**Kizárva:** 11041; 11042; 11301; 11302

- 12431 Epipharynx feltárása katéterrel**  
*Az orrgarat indirekt vizsgálata, az orrüregbe bevezetett és a szájüregen keresztül visszahúzott katéter segítségével.*
- 12432 Epipharyngoscopia indirecta**  
*Az orrgarat szájüregen keresztüli közvetett tükrözése.*  
**Kizárva:** 11041; 11042; 11301; 11302
- 12440 Diaphanoscopia maxillae**  
*Az arcüregek vizsgálata speciális lámpával.*
- 12450 Olphactometria non calibrata**  
*Szaglásvizsgálat bucira öntött 70%-os alkohollal, benzinnel, Burow-oldattal.*  
**Kizárva:** 11041; 11042; 11301; 11302
- 12451 Olphactometria calibrata**  
*Szaglásvizsgálat objektív módon.*
- 12452 Rhinomanometria**  
*Az orrlégzés funkcionális vizsgálatának- a nyomás indirekt mérésének módszere.*  
**Kizárva:** 17111
- 12453 Tubamanometria**  
*A Valsalva-kísérletnél és a Toynbee-tesztnél fellépő légnyomás-ingadozásoknak elektronikus úton történő regisztrálása.*
- 12470 Laryngoscopia indirecta**  
*Klasszikus gégetükrözési eljárás.*  
**Kizárva:** 11041; 11042; 11301; 11302
- 12480 Foniátriai alapvizsgálat**  
*Foniátriai alapvizsgálat, a szakma szabályai szerint.*  
**Kizárva:** 11041; 11042; 11301; 11302
- 12481 Stroboscopia, fiberostrboscopia**  
*A hangszalagok rezgésének vizsgálata stroboscoppal vagy fiberostrboscoppal.*
- 12482 Pneumographia oto-rhinologica**  
*A légzőmozgások amplitúdójának és frekvenciájának regisztrálása, hason és mellkason nézve.*  
**Kizárva:** 1207R
- 12483 Phonetographia**  
*Az énekhang-terjedelem vizsgálata, a zenei hangskálát követve, fél- vagy egészhangos változásban, változó intenzitás mellett.*
- 12485 Voice-profil vizsgálata**  
*A hangindítás, hangmagasság, hangerősség, hangterjedelem, és a hangtartás vizsgálata.*
- 12486 Beszéderthetőségi vizsgálat**  
*Beszéderthetőségi vizsgálat, a szakma szabályai szerint.*  
**Kizárva:** 11041; 11042; 11301; 11302
- 12487 Beszédvizsgálat, célzott**  
*Célzott beszédvizsgálat, a szakma szabályai szerint.*
- 12488 Oropharyngealis dysphagia vizsgálata**  
*Endoscopos kontroll mellett különböző konzisztenciájúpróbaétellel a táplálék útjának, az aspiráció okának és mértékének a meghatározása.*  
**Elszámolási lehetőség (maximum):** 6 hónapon belül nem ismétlődhet

- 12490 Gustometria quantitativa, elektrogustometria, EP**  
*Az ízlelő receptorok elektromos árammal történő ingerlése.*
- 12491 Gustometria qualitativa (4 alapíz érzésvizsgálata)**  
*A négy alapíz még érzékelt legkisebb koncentrációsintjének vizsgálata.*
- 12494 PATCH-teszt**  
*PATCH teszttel történő vizsgálat.*
- 12495 Tinnitometria**  
*A fülzúgás kimutatása mindkét fülön, frekvenciánként mérve.*
- 12530 Artériás plethysmographia**  
*Plethysmographias készülékkel végzett vizsgálat a végtagi artériák és vénák megítélésére, egy végtagon.*  
**Elszámolási lehetőség (maximum):** megjelenésenként 2
- 12580 Phlebodynamometria**  
*Vénás nyomásmérés a vénarendszer szállító kapacitásának meghatározására, adagolt terhelés előtt, alatt és után.*
- 12581 Véna okklúziós próba (Rumpel-Leede)**  
*A kapilláris fragilitás pangatásos vizsgálata, a fekvő beteg felkarjára helyezett vérnyomásmérő mandzsetta 5 percen keresztül, a szisztolés vérnyomás alatti értékre történő felfújásával.*
- 12582 Photorheographia**  
*A bőr artériás keringésének vizsgálata, fotoelektromos úton, egy végtagon.*
- 12590 Oszcillometria**  
*Artériás keringés vizsgálata különböző nyomások mellett, a végtagi pulzáció mérésével.*
- 12601 EKG végtag és mellkaselvezetéssel**  
*A szív elektromos tevékenységének regisztrálása 12 elvezetéses módszerrel.*  
**Kizárva:** 1207R; 12602; 12603; 12604; 12605; 12606
- 12602 EKG surface mapping**  
*A szív elektromos tevékenységének feltérképezése.*  
**Kizárva:** 1207R; 12601; 12604; 12605; 12610
- 12603 EKG vektorkardiográfia v. Frank-féle elvezetések**  
*A szív elektromos tevékenységének térbeli megjelenítése, számítógépes kiértékeléssel.*  
**Kizárva:** 12601; 12604; 12605; 12610
- 12604 EKG telemetriával**  
*A szív elektromos tevékenységének vizsgálata, amikor a beteg otthonában készült EKG felvételt vagy jelet speciális felszerelésen keresztül észleli és értékeli a vizsgáló orvos az orvosi munkahelyen.*  
**Kizárva:** 12601; 12602; 12603; 12605; 12606; 12610
- 12605 EKG Holter monitorizálása**  
*A szív elektromos tevékenységének legalább 24 óráig történő folyamatos rögzítése speciális felvevővel, majd a felvétel visszajátszásának lehetősége és értékelése. Indikáció: ingerképzési és vezetési zavarok, valamint az ST-eltérések vizsgálata.*  
**Kizárva:** 12601; 12602; 12603; 12604; 12606; 12610; 89462

- 12606 Transztelefonikus EKG**  
*A szív elektromos tevékenységének a vizsgálata a beteg által aktiválható, általában 1-2 csatorna rögzítésére alkalmas készülékkel. A készülék panasz alatt, vagy az esemény (pl.:syncope) után közvetlenül, visszamenőleg is kb. 30 másodpercig rögzíti a beteg EKG-jét. Az EKG-t a memóriában tárolja és az erre a célra felszerelt centumba transztelefonikus úton továbbítja. A centumban az EKG-t regisztrálják, egyúttal lehetőség van a telefonon történő gyors orvosi tanácsadásra. Javallat: ritmuszavarok, syncope. Kiértékelést végző szolgáltató számolhatja el.*  
**Elszámolási lehetőség (maximum):** havonta 10; évente 1 betegnél max. 30  
**Kizárva:** 12601; 12604; 12605; 89410; 89462
- 12610 EKG nyelőcső elektróddal**  
*A nyelőcső elektróda alkalmazása, EKG vizsgálatok során.(kiegészítő vizsgálat).*  
**Elszámolási lehetőség (maximum):** megjelenésenként 2  
**Együtt:** 12601; 12602; 12603; 12604; 12605; 12606; 12610; 12620; 12621; 12625; 12629; 12631  
**Kizárva:** 12602; 12603; 12604; 12605
- 12620 EKG kerékpár terheléssel**  
*A fizikai terhelhetőség meghatározása, a szívizom ischaemia, illetve a dinamikus terheléssel összefüggő ingerképzési és vezetési zavarok vizsgálata. Indikáció: a funkcionális kapacitás meghatározása, ischaemiás szívbetegség gyanúja, terheléssel összefüggő ingerképzési (vezetési) zavarok vizsgálata, terápiás beavatkozások eredményességének lemérése.*
- 12621 EKG futószalag terheléssel**  
*A fizikai terhelhetőség meghatározása, a szívizom ischaemia, illetve dinamikus terheléssel összefüggő ingerképzési és vezetési zavarok vizsgálata, futószalaggal.*
- 12625 Kamrai utópoteenciál mérése**  
*Az aortabillentyűk záródásával és az atrioventrikuláris billentyűk nyitásával egybeeső kamrai utópoteenciál mérése, speciális mérőkészülékkel.*
- 12629 Impedancia EKG vizsgálat**  
*Keringési paraméterek (verőtérfogat és perctérfogat) becslése speciális műszerrel.*
- 12631 Ergometria spirometriával**  
*Magában foglalja mindazon tevékenységeket, amelyek az ergometria (járószőnyeg, terhelés, kerékpár ergometria) részét képezik, ezzel egy időben az oxigén fogyasztás direkt mérése és a mérés regisztrálása is megtörténik. A vizsgálatról készült lelet tartalmazza az ergometriánál rögzítendő paramétereket (pulzus, vérnyomás, EKG, légzésfunkciós paraméterek változását, valamint a maximális terhelés idején mért ú.n. maximális oxigén fogyasztás értékét).*  
**Összetett eljárás, kizárva a részei:** 12601; 12620; 12621; 17102
- 12653 EKG tripoláris elektródával és gyógyszerterhelés**  
*Transzvenás úton a jobb szívfélbe vezetett tripoláris His-katéter, valamint bi- vagy quadripoláris katéterek segítségével az intrakardiális elektrogrammok vizsgálata, gyógyszer beadása előtt és után, sinus ritmus, szívritmuszavar vagy elektromos ingerlés mellett. Az intrakardiális elektrogrammok és az EKG regisztrálása, speciális előerősítő és direktíró EKG alkalmazása.*
- 12792 Vena umbilicalis diagnosztikus katéterezése**  
*A behatolási régió fertőtlenítése, izolálása steril körülmények között, az újszülött véna umbilikalisanak feltárásával, katéter bevezetése a szívüreg(ek)be és/vagy nagyerekbe, rtg-sugár kontroll alatt. A katéter eltávolítása után a véna umb. lekötése, szakszerű ellátása. A tevékenység alátátásban végzendő.*  
**Elszámolási lehetőség:** 0-1 éves korig
- 12793 Arteria umbilicalis diagnosztikus katéterezése**  
*Alátott újszülöttnél a behatolási régió fertőtlenítése, izolálása, steril körülmények között az art.umb. feltárása után katéter bevezetése a szívüreg(ek)be és/vagy nagyerekbe, rtg-sugár kontroll alatt. A katéter eltávolítása után az art. umb. lekötése, steril ellátása, fedőkötés.*  
**Elszámolási lehetőség:** 0-1 éves korig

- 12796 Tartós nagyvéna katéter behelyezése**  
*Azon esetekben, amikor a beteg érstatusza miatt az érsebész ismételt próbálkozásával sem tud kialakítani használható Cimino fistulát.*  
**Elszámolási lehetőség (maximum):** 1 éven belül nem ismétlődhet
- 1313A Nyelőcső manometria ("online" módszer)**  
*Az oesophagus nyomás vizsgálata, a nyelőcsőbe vezetett szondával.*  
**Kizárva:** 1313C; 1313D; 1313E; 1313F; 1313G; 1313H
- 1313C Nyelőcső manometria (24 órás módszer)**  
*A nyelőcső nyomás vizsgálata, a nyelőcsőbe vezetett mérőeszközzel és az értékek 24 órás monitorozása.*  
**Kizárva:** 1313A; 1313D; 1313E; 1313F; 1313G; 1313H
- 1313D Nyelőcső pH monitorozás (24 órá)**  
*A cardia feletti terület pH-jának monitorozása.*  
**Kizárva:** 1313A; 1313C; 1313E; 1313F; 1313G; 1313H
- 1313E Dysphagometria**  
*A szopás-nyelés és légzés suprabulbaris és bulbaris agyi szabályozási defektusainak műszeres (komputerizált) differenciáldiagnosztikája.*  
**Kizárva:** 1313A; 1313C; 1313D; 1313F; 1313G
- 1313F Intragastroduodenalis pH monitorozás**  
*A gyomor pH-jának 24 órán keresztül monitorozása.*  
**Kizárva:** 1313A; 1313C; 1313D; 1313E; 1313G; 1313H
- 1313G Elektrogastrographia**  
*A nyelőcső és/vagy gyomor izomzat elektromos tevékenységének vizsgálata, a nyelőcső és/vagy gyomor nyálkahártyájába helyezett tülelektroddal.*  
**Kizárva:** 1313A; 1313C; 1313D; 1313E; 1313F; 1313H
- 1313H Palatopharyngealis rheobasis meghatározása**  
*A palatopharyngealis izomrendszer beidegzési zavarainak transoralis elektrodiagnosztikája a glossopharyngeus-vagus ingerpontjai rheobasisának mérésével.*  
**Kizárva:** 1313A; 1313C; 1313D; 1313F; 1313G
- 13200 Rectum digitális vizsgálata**  
*Ujjal a végbélben, tapintás útján történő vizsgálódás és anyagvétel.*  
**Kizárva:** 11041; 11042; 11047; 11301; 11302; 16410; 1641E; 16420; 16430; 16431; 1643D; 16440
- 13210 Anális manometria**  
*Nyomás mérése a végbélben, a záróizom működésének vizsgálatára.*
- 13212 Neurodynamometria rectodynamicamque**  
*A vegetatív afferentáció és az efferens működésszabályozás műszeres vizsgálata intravesicalis, transurethralis elektrostimuláció alatt.*  
**Kizárva:** 13213
- 13213 Neurorectodynamica**  
*A végbél beidegzésének és mozgásainak mérése, továbbá: a vegetatív afferentáció és az efferens működésszabályozás műszeres vizsgálata intrarectalis (anális) elektrostimuláció alatt.*  
**Kizárva:** 13212
- 13220 Enterostoma vizsgálata**  
*Stomaviselő betegnél végezhető vizsgálat, mely során a szájadék alakját, méretét, a környező bőrhöz való viszonyát, valamint a környező bőrt magát kell leírni. A stomába benyúlva kell leírni a kiszájtott bél és a hasfal viszonyát. Ha a szájadékba be is kell tekinteni, az erre vonatkozó megnevezést kell használni.*



- 13230 Nasogastricus szonda levezetése, cseréje**  
*A gyomorba szonda bevezetése orron vagy szájon keresztül.*
- 13240 Nyombél szondázás**  
*A nyombélbe szájon/orron keresztül szonda levezetése, váladékvételre.*
- 13300 Vizelési inger és reflex (m. detrusor) vizsgálata**  
*A vizelési folyamat megfigyelése a hólyag feltöltése mellett.*
- 13302 Nephrostoma eltávolítás**  
*A vizelet elterelése érdekében előzetesen behelyezett percután nephrostomás katéter eltávolítása.*
- 13303 Állandó katéter eltávolítás**  
*Vizelet levezetés céljából előzetesen behelyezett húgyhólyag katéter eltávolítása.*
- 13305 \* Kombinált alsó húgyúti funkcionális vizsgálat (cystometria + nyomás-áramlás vizsgálat)**  
*Kombinált alsó húgyúti funkcionális vizsgálat (cystometria+nyomás-áramlás vizsgálat).*  
**Kizárva:** 13331; 13332; 13351; 13352
- 13306 Spermavizsgálat automatával**  
*A spermiumok számának, mozgásképességének, esetleges alakváltozásainak vizsgálata automatával.*
- 13310 Kérdőív felvétele, prosztatata-betegségekben**  
*A jóindulatú prosztatata-megnagyobbodás, illetve a prostatitis megbetegedés esetén használható. Alkalmos a beteg kiindulási panaszainak felmérésére, a betegség stádiumának meghatározására, a kezelés eredményességének felmérésére.*  
**Elszámolási lehetőség (maximum):** 1 hónapon belül nem ismétlődhet
- 13320 Hólyagkatéterezés (diagnosztikus)**  
*A húgycsőön keresztül a hólyagba katéter felvezetése, majd teljes lebocsátás vagy minta vétele.*
- 13321 Hólyagpunkció (diagnosztikus)**  
*Lemosott alhasi felületen keresztül, steril fecskendővel történő steril vizeletminta nyerés.*
- 13330 Cystometria, folyamatos áramlással**  
*A húgyhólyag nyomásának mérése, a hólyagvolumen függvényében.*
- 13331 \* Vizeletvesztési nyomás**  
*Vizeletvesztési nyomás mérése. (Valsalva Leak Point Pressure): Az a hasi, illetve hólyagnyomás, melynél a vizeletvesztés bekövetkezik. A vizsgálat abdominális változtatát rectalis katéterrel lehet mérni, 250-300 ml-es hólyagteltségnél.*  
**Kizárva:** 13305
- 13332 \* Húgycső nyomásprofil**  
*A húgycsőnyomás grafikus ábrázolása a húgycső hosszában. A mérés katéterkihúzó berendezés segítségével történik, nyugalmi helyzetben meghatározható a maximális húgycső-zárási nyomás, stressz-situációk (köhögés) alkalmával meghatározható az aktív és passzív nyomásáttevődés.*  
**Kizárva:** 13305
- 13340 Uroflowmetria**  
*A vizeletürítés időbeni regisztrálása.*
- 13350 Manometria urethrae**  
*A húgycső funkcionális nyomásának elemzése.*
- 13351 \* Gáti szummációs EMG**  
*Felületi tapadó elektródákkal a gáti izomzat összességének működéséről ad képet.*  
**Kizárva:** 13305

- 13352 \* Perineometria nőknél**  
*Intravaginális nyomásmérés a medencefenék izomzat erejének felmérésére.*  
**Kizárva:** 13305
- 13360 Calibratio meatus urethrae**  
*A húgycső külső bemenetének vizsgálata, a befogadó átmérő ismeretében.*  
**Kizárva:** 16520; 16522; 16550; 16551
- 13380 Myographia vesicae urinariae et perinei**  
*A húgyhólyag és a gátizomzat erejének grafikus ábrázolása.*
- 13410 Spermagyűjtés**  
*Termékenyítő csírasejt gyűjtése, tárolása.*
- 13411 Spermagyűjtés mesterséges termékenyítés céljából**  
*Önkéntes donorok ondómintáinak vizsgálata, majd előzetes egyensúlyozás után komputer vezérelte fagyasztó automatába épített autoseeding mínusz 196 C fokra hűtése, majd folyékony nitrogént tartalmazó konténerben történő tárolása, a felhasználás időpontjáig.*
- 13412 Sperma-előkészítés fagyasztást követően, spermapreparálás**  
*Sperma előkészítés fagyasztást követően, spermapreparálás.*
- 13510 Hormoncitológia levétele hüvelyből**  
*A hüvelyhámból leváló hámsejtek levétele, mikroszkópos feldolgozás céljából.*
- 13520 Hormoncitológia levétele a méh nyálkahártyából**  
*Mintavétel az endometriumból, hormoncitológiai vizsgálat céljából.*
- 13530 Postcoitalis kenet levétele**  
*Szexuális élet után 12 órával, a preovulatorikus szakban, a hüvely feltárása után, steril vattatamponnal vett nyák mikroszkóp alatti vizsgálata, értékelése.*
- 13590 Amnioscopia**  
*A hüvely feltárása, dezinficiálása után a nyakcsatornába vezetett cső segítségével a magzatvíz állapotának vizsgálata (korábbi, a lepény tapadási helyét tisztázó UH vizsgálatot követően). A vizsgálat elvégzése után a terhes obszervációja szükséges a rendelőben legalább 30 percen át.*
- 13600 Mozgásszervek teljes körű fizikális vizsgálata**  
*A mozgásszervrendszer vizsgálata, beleértve a megtekintést, tapintást, ízületek mozgás- és stabilitásvizsgálatát, alaki eltérések, méretek, mozgásterjedelem lemérését, fájdalmas területek kitapintását.*  
**Kizárva:** 11041; 11042; 11301; 11302; 13620
- 13620 Mozgásszervek regionális fizikális vizsgálata**  
*Egy végtag vagy mozgásszervi régió fizikális vizsgálata, beleértve a megtekintést, tapintást, ízületi mozgás- és instabilitási vizsgálatokat.*  
**Kizárva:** 11041; 11042; 11301; 11302; 13600
- 13621 Mozgásterjedelem vizsgálata a gerinc területén**  
*A gerinc megtekintése és egyes szakaszainak mozgásvizsgálata, a mozgások mértékének lemérése.*  
**Kizárva:** 11041; 11042; 11301; 11302
- 13622 Izomfunkció vizsgálat a teljes testen**  
*A test egyes izmainak, illetve egy funkcionális egységet képező izomcsoportjának vizsgálata, illetve erejének mérése 0-5 fokozatú skála szerint.*  
**Kizárva:** 11041; 11042; 11301; 11302

- 13623 Mozgásterjedelem vizsgálata a végtagi ízületekben**  
*A végtagok ízületeinek a fő mozgássíkokban kivitelezhető mozgásainak lemérése és kifejezése szögek, illetve viszonyítási pontok közötti távolságok formájában.*  
**Elszámolási lehetőség (maximum):** testtájékonként 1  
**Kizárva:** 11041; 11042; 11301; 11302
- 13630 Talpi nyomáeloszlás statikus és dinamikus mérése**  
*Talpi nyomáeloszlás eszközös mérése.*  
**Kizárva:** 11041; 11042; 11301; 11302
- 14010 Intracraniális képlet percutan biopsziája**  
*A koponyán végzett, fúrt lyukon keresztül történő szövetmintavétel.*  
**Kizárva:** 15000
- 14011 Intracraniális képlet percutan biopszia, UH vezérelt**  
*A koponyán készített fúrt lyukon vagy a kutacson keresztül bevezetett eszközzel, UH vezérléssel végzett szövetmintavétel.*  
**Kizárva:** 34473
- 14020 Biopsia nervi periferialis percutanea**  
*Perifériás ideg percutan mintavétele, szövettani célra.*
- 14030 Biopsia glandulae thyreoideae percutanea**  
*A pajzsmirigy meghatározott területeinek tűbiopsziája, citológiai mintavétel és/vagy folyadék leszívás céljából.*  
**Kizárva:** 14031
- 14031 Biopsia glandulae thyreoideae percutanea, UH vezérelt**  
*A pajzsmirigy meghatározott területeinek tűbiopsziája, citológiai mintavétel és/vagy folyadék leszívás céljából. A punkció pontos helyét UH segítségével határozzuk meg.*  
**Kizárva:** 14030
- 14100 Biopsia auris externi percutanea**  
*A fülkagyló percutan biopsziája, a kórisme felállítására.*  
**Elszámolási lehetőség (maximum):** megjelenésenként 2
- 14110 Biopsia auriculi per otoscopiam**  
*Mintavétel a fülből otoszkóp segítségével.*  
**Elszámolási lehetőség (maximum):** megjelenésenként 2
- 14120 Biopsia palpebrae**  
*A szemhéjon lévő elváltozás szövettani vizsgálatára, a tervezett műtét kiterjesztésének eldöntésére szolgáló eljárás.*  
**Elszámolási lehetőség (maximum):** megjelenésenként 2
- 14130 Biopsia conjunctivae**  
*A kötőhártya elváltozásból történő kimetszés szövettani vizsgálatra, eldöntendő, hogy a szövetszaporulat szisztémás betegség tünete, vagy csak helyi megbetegedés.*  
**Elszámolási lehetőség (maximum):** megjelenésenként 2
- 14140 Biopsia cutis nasi**  
*Az orr bőréből a kórisme felállítására végzett biopszia.*
- 14141 Biopsia cutis faciei**  
*Az arc bőréből a kórisme felállítására, esetleg gyógyítás céljára végzett biopszia.*  
**Elszámolási lehetőség (maximum):** megjelenésenként 2

- 14150 Biopsia nasi per rhinoscopiam**  
*Mintavétel az orrból rinoszkópon keresztül.*  
**Együtt:** 16160; 16170
- 14152 Biopsia sinus paranasalis per endoscopiam**  
*Mintavétel az orrmelléküregből, endoscopyon keresztül.*  
**Elszámolási lehetőség (maximum):** oldalanként 1; megjelenésenként 2  
**Együtt:** 16181; 16182; 16183; 16184; 16185
- 14201 Biopsia laryngis per laryngoscopiam**  
*Mintavétel a gégeből, laryngoscopyon keresztül.*  
**Együtt:** 16110; 16120
- 14202 Biopsia laryngis per microlaryngoscopiam**  
*Mintavétel a gégeből, mikroszkópos laryngoscopyos vizsgálattal.*  
**Együtt:** 16130
- 14220 Biopsia tonsillae**  
*Mintavétel a tonsillából és/vagy adenoidból.*  
**Elszámolási lehetőség (maximum):** megjelenésenként 3
- 14230 Biopsia pharyngis**  
*Mintavétel a garatból.*
- 14231 Biopsia epipharyngis**  
*Mintavétel az orrgaratból.*
- 14232 Biopsia uvulae**  
*Mintavétel a nyelvcsapból.*
- 14234 Biopsia gingivae**  
*A fogínyból végzett mintavétel, kórisme felállítása, illetve gyógyítás céljából.*
- 14235 Biopsia palati oris**  
*Szájpadli biopszia, kórisme felállítása, illetve gyógyítás céljából.*
- 14250 Biopsia medullae ossealis sterni**  
*Mintavétel csontvelő vizsgálat céljából, a szegycsontból.*
- 14251 Biopsia medullae ossealis crista ossis ilei**  
*Mintavétel a csípőcsont tarajának szivacsos állományából, szövettani vizsgálat céljára.*
- 14260 Biopsia lymphoglandulae**  
*Mintavétel a nyirokcsomóból a kórisme felállítására (daganatos betegség, fertőző betegség (Donovanosis, syphilis, stb.), rendszerbetegség gyanúja esetén).*
- 14261 Biopsia lymphoglandulae, UH vezérelt**  
*Nyirokcsomó szövet UH vezérelt eltávolítása, hisztológia vizsgálat céljából.*
- 14300 Biopsia tracheae per bronchoscopiam**  
*Szövetvétel a légcsőből scopyon keresztül.*  
**Együtt:** 16200
- 14310 Tüdő percutan transthoracalis túbiopsiája**  
*A tüdőből speciális tű segítségével történő mintavétel, rtg.-képerősítő alatt, a mellkasfalon keresztül. Az anyag döntően citológiai illetve mikrobiológiai vizsgálatra küldése. Indikációk: pulmonális kerekárnyék, perifériás tüdőbeszűrődés.*  
**Elszámolási lehetőség (maximum):** megjelenésenként 3

- 14320 Biopsia bronchi per bronchoscopiam**  
*Mintavétel a hörgőből, merev vagy flexibilis eszközzel végzett hörgőtükrözés kapcsán.*  
**Együtt:** 16200
- 14330 Biopsia pleurae**  
*Mintavétel tűvel a fali pleurából.*
- 14340 Biopsia parietis thoracis**  
*A mellkasfal, illetve a mellkas mélyebb rétegeiben elhelyezkedő elváltozások biopsziája, a kórisme felállítására.*  
**Elszámolási lehetőség (maximum):** megjelenésenként 3
- 14400 Biopsia oesophagi per oesophagoscopiam**  
*Az endoscop munkacsatornáján át, biopsziás fogó segítségével szövetrészlet eltávolítása.*  
**Együtt:** 16300; 16310; 16320; 16370
- 14410 Biopsia ventriculi per endoscopiam**  
*Az endoscop munkacsatornáján át, biopsziás fogó segítségével szövetrészlet eltávolítása.*  
**Együtt:** 16320; 16330; 16350; 16370
- 14420 Biopsia duodeni per endoscopiam**  
*A duodenumból biopsziás fogó segítségével szövetrészlet eltávolítása.*  
**Együtt:** 16360; 16370
- 14421 Biopsia duodeni per capsulam**  
*Diagnosztikus mintavétel szövettanra a duodenum nyálkahártyájából.*
- 14442 Kapszulas vékonybél biopsia**  
*Szonda segítségével, RTG kontroll mellett a szájon át a duodenumba levezetett biopsziás eszközzel végzett mintavétel, a duodenum nyálkahártyájából.*
- 14500 Biopsia intestini crassi per colonoscopiam**  
*A colonoscop munkacsatornáján át, biopsziás fogó segítségével szövetrészlet eltávolítása.*  
**Együtt:** 16410
- 14510 Biopsia sigmae per endoscopiam**  
*Endosconon át a sigmabél elváltozásából mintavétel, szövettani vizsgálat céljára.*  
**Együtt:** 16420
- 14511 Endoszkópos abráziós mintavétel**  
*Az endoscop munkacsatornájába vezetett abráziós kefe segítségével hámszövetek eltávolítása, citológiai feldolgozás céljából.*  
**Együtt:** 16200; 16300; 16310; 16320; 16330; 16350; 16360; 16370; 16400; 16410; 16420; 16430; 16440; 16520; 16522
- 14513 Transbronchiális aspirációs tűvel végzett mintavétel**  
*A merev vagy száloptikás bronchosconon átvezetett tűvel a megnagyobbodott mediasztinális nyirokcsomókból történő mintavétel, citológiai, esetleg szövettani vizsgálat céljából.*  
**Együtt:** 16200  
**Kizárva:** 16206
- 14520 Biopsia recti per rectoscopiam**  
*Mintavétel végbélből, rectosconop segítségével.*  
**Együtt:** 16430
- 14530 Biopsia ani et/seu regionis perianalis**  
*A végbélnyílás és környékének valamely szövetéből vett kicsipéses vagy tűbiopszia.*

- 14531 Biopsia regionis perianalis/perirectalis, UH vezérelt**  
*A végbéltáj (ideértve a végbél és a végbélnyílás környékének bőr alatti területeit is) próbakimetszése, egyidejű ultrahangos helymeghatározással, jellemzően a végbélbe vagy hüvelybe vezetett vagy a gátra helyezett vizsgálófej mellett.*
- 14631 Biopsia prostatae per rectum seu percutanea, UH vezérléssel vagy anélkül**  
*Szövetmintavétel a prosztatából, UH vezérléssel vagy anélkül, a gát bőrén, vagy rektumon át. Előrehaladott prostata carcinoma esetén szövettani vizsgálatra alkalmas anyagot biztosít.*
- 14640 Biopsia urethrae**  
*Szövetmintavétel a húgycső nyálkahártyájából.*  
**Együtt:** 16550; 16551
- 14660 Biopsia penis**  
*Szövetmintavétel férfi nemi szerv felületéről.*
- 14710 Biopsia endometrii**  
*Hüvelyi feltárást követően -steril körülmények között- mintavétel a méh nyálkahártyájáról.*
- 14720 Cervicalis kenetvétel**  
*Hüvelyi feltárást követően váladékvétel cervixből, steril mintavevővel.*  
**Együtt:** 16630; 16631
- 14730 Cervix biopszia**  
*Hüvelyi feltárást követően, colposcoppal észlelt kóros elváltozás kimetszése, szövettani vizsgálat céljából.*  
**Együtt:** 16630  
**Kizárva:** 14740
- 14740 Cervix körbiopszia**  
*Hüvelyi feltárást követően a méhnyak kúp alakú kimetszése, a kónusz alapja a portio, csúcsa a belső méhszáj irányába esik.*  
**Együtt:** 16630  
**Kizárva:** 14730
- 14760 Biopsia vaginae**  
*A hüvely falából végzett mintavétel.*  
**Együtt:** 16631
- 14770 Biopsia introitus vaginae nonoperativa**  
*A hüvelybemenet tűbiopsziája, műtét nélkül.*  
**Együtt:** 16631
- 14781 Chorion biopsia, transvaginalis, UH vezérelt**  
*A beavatkozást (hüvelyi feltárást, fertőtlenítést, mintavételt, UH-ellenőrzést), a nyert anyag citogenetikai feldolgozása követi.*
- 14782 Chorion biopsia, transabdominalis, UH vezérelt**  
*A hasfalon keresztül történő mintavételt (fertőtlenítés, helyi érzéstelenítés, mintavétel, UH-ellenőrzés) követi a nyert anyag citogenetikai feldolgozása.*
- 14790 Magzati szerv biopsia, UH vezérelt**  
*A magzat valamelyik szervéből történő mintavétel (fertőtlenítés, helyi érzéstelenítés, mintavétel, UH-ellenőrzés).*
- 14791 Magzati vérvétel, UH vezérelt**  
*Mintavétel a köldökzsinór ereiből (fertőtlenítés, helyi érzéstelenítés, mintavétel, folyamatos 30 perces UH ellenőrzés).*

- 14800 Biopsia labii oris**  
*Mintavétel az ajak bőréből, illetve nyálkahártyájából.*
- 14810 Biopsia parietis abdominis**  
*Mintavétel a hasfal valamely rétegéből, vizsgálat céljából. Ide kell sorolni a látható vagy tapintható elváltozás hiányában a látszólag ép területről végzett mintavételt is. Körülírt elváltozás eltávolítását a megfelelő beavatkozással (excisio stb.) kell jelölni.*
- 14820 Biopsia mammae percutanea**  
*Az emlő tűbiopsziája.*  
**Elszámolási lehetőség (maximum):** oldalanként 1; megjelenésenként 2
- 14821 Biopsia mammae percutanea, UH vezérelt**  
*UH célzással a lokalizált elváltozásból biopszia vétele.*  
**Elszámolási lehetőség (maximum):** oldalanként 1; megjelenésenként 2
- 14823 Citológiai mintavétel váladékozó emlő váladékából**  
*Az emlőből kipréselt váladék vétele, citológiai vizsgálat céljából.*  
**Elszámolási lehetőség (maximum):** oldalanként 1; megjelenésenként 2
- 14824 Vastagtű biopsia (core biopsia)**  
*Vastagtű biopszia, szövettani vizsgálat céljából.*
- 14825 Szövethegy biopszia emlőből, 2D röntgen vezérelt**  
*Mintavétel emlőből szövettani vizsgálat céljából, RTG irányításával.*
- 14826 Aspirációs citológiai mintavétel emlőből, 2D röntgen vezérelt**  
*Mintavétel emlőből leszívással citológiai vizsgálat céljából, RTG irányításával.*
- 14827 Emlő stereotaxiás vacuum core biopszia**  
*A tevékenység az emlődaganat pontosabb diagnosztizálását teszi lehetővé. Elsődleges célja az emlőrák pontos mintavétellel történő korai felismerése, különös tekintettel a nem tapintható, ultrahanggal nem látható emlőelváltozások diagnosztikájában.*
- 14830 Biopsia cutis**  
*Mintavétel biopsziás eszközzel a bőrből, szövettani vizsgálat céljából.*
- 14841 Biopsia articulationis**  
*Mintavétel szövettani vizsgálat céljára az ízületi belhártyából, perkután tűbiopsziás módszerrel.*
- 14842 Biopsia musculus et/seu tendinis**  
*Mintavétel szövettani vizsgálat céljára vázizomból, perkután tűbiopsziás módszerrel.*  
**Elszámolási lehetőség (maximum):** megjelenésenként 3
- 14843 Biopsia cartilaginis**  
*Mintavétel biopsziás eszközzel porcból, szövettani vizsgálat céljából.*
- 15000 Biopsia cutis et/seu subcutis peroperatíva**  
*Műtőben végzett, bőr vagy bőralatti elváltozásból mintavétel és fixálás steril üvegcsőben.*  
**Kizárva:** 14010
- 15010 Biopsia mammae peroperatíva**  
*Műtét kapcsán a mell szövetében talált elváltozásból szövettani minta vétele.*  
**Elszámolási lehetőség (maximum):** oldalanként 1; megjelenésenként 2
- 15020 Biopsia musculi peroperatíva**  
*Műtét kapcsán feltárt izomból mintavétel, szövettani célra.*

- 15030 Biopsia ossis peroperatíva**  
*Mintavétel biopsziás eszközzel a csontból, szövettani vizsgálat céljából, műtét közben.*
- 15031 Biopsia costae peroperatíva**  
*Mintavétel biopsziás eszközzel a bordából, szövettani vizsgálat céljából, műtét közben.*
- 15040 Biopsia articulationis peroperatíva**  
*Mintavétel szövettani vizsgálat céljára az ízületi belhártyából, tűbiopsziás módszerrel, műtét közben.*
- 15120 Biopsia nervi periferialis peroperatíva**  
*Mintavétel szövettani vizsgálat céljára a perifériás idegből, tűbiopsziás módszerrel, műtét közben.*
- 15200 Biopsia palpebrae peroperatíva**  
*A szemhéjból vett szövettani minta, hisztológia céljából.*  
**Elszámolási lehetőség (maximum):** oldalanként 1; megjelenésenként 2
- 15210 Biopsia conjunctivae peroperatíva**  
*Sebészi feltárástól végzett kötőhártya kimetszés, szövettani vizsgálatra.*  
**Elszámolási lehetőség (maximum):** oldalanként 1; megjelenésenként 2
- 15220 Biopsia structurae lacrimalis peroperatíva**  
*Sebészi feltárással a könnycsatornából történő kimetszés, szövettani vizsgálat céljából.*  
**Elszámolási lehetőség (maximum):** oldalanként 1; megjelenésenként 2
- 15290 Biopsia musculi oculi peroperatíva**  
*Sebészi feltárással a szemizmokból történő kimetszés, szövettani feldolgozás céljából.*  
**Elszámolási lehetőség (maximum):** oldalanként 1; megjelenésenként 2
- 15291 Biopsia intraorbitalis peroperatíva**  
*Sebészi feltárással az orbita szövetéből nyert anyag szövettani vizsgálatra.*  
**Elszámolási lehetőség (maximum):** oldalanként 1; megjelenésenként 2
- 15310 Külső fül sebészi biopszia**  
*Mintavétel a külső fülből.*  
**Elszámolási lehetőség (maximum):** oldalanként 1; megjelenésenként 2
- 15320 Fül feltárási biopszia**  
*Sebészi feltárással mintavétel a fülből.*  
**Elszámolási lehetőség (maximum):** oldalanként 1; megjelenésenként 2
- 15370 Orrüreg nyálkahártya biopszia**  
*Mintavétel az orrüreg nyálkahártyájából.*  
**Elszámolási lehetőség (maximum):** megjelenésenként 2
- 15380 Orr porcok részének feltárási biopsziája**  
*Sebészi feltárással mintavétel az orr porcok részéből.*
- 15400 Biopsia labiorum oris peroperatíva**  
*Műtét közbeni mintavétel az ajakból.*  
**Elszámolási lehetőség (maximum):** megjelenésenként 2
- 15420 Nyálmirigy feltárási biopszia**  
*Sebészi feltárással mintavétel a nyálmirigyből.*  
**Elszámolási lehetőség (maximum):** oldalanként 2
- 15580 Biopsia ani intraoperatíva**  
*Anusban található elváltozásból szövetdarab kivétele, szövettani vizsgálatra, műtét végzése alatt.*



- 15660 Férfi gát feltárási biopszia**  
*Sebészi feltárási segítségével mintavétel a férfi gátról.*
- 15730 Vulva feltárási biopszia**  
*A vulva szöveteiben a felszín, illetve felszín alatt elhelyezkedő elváltozásokból történő szövettani mintavétel.*
- 15740 Női gát műtéti biopszia**  
*A női gáton felszínesen elhelyezkedő elváltozásokból történő szövettani mintavétel.*
- 15860 Biopsia lymphoglandulae superficialis intraop.**  
*Műtét alatt felületes nyirokcsomóból mintavétel, szövettani feldolgozásra.*
- 15861 Biopsia lymphoglandulae sec. Daniels**  
*Daniels szerinti mintavétel nyirokcsomóból.*
- 15870 Biopsia vasorum perif.**  
*Perifériás erekből mintavétel, szövettani feldolgozás céljából.*
- 16110 Hypopharyngo-laryngoscopia endoscopica**  
*Az algarat és gége endoscopos vizsgálata.*
- 16120 Laryngoscopia directa**  
*A gége közvetlen endoscopos vizsgálata.*
- 16130 Microlaryngoscopia, microscopia endolaryngealis**  
*A gége intubációs narkózisban történő mikroszkópos vizsgálata, gége ürterén belüli mikroszkópia.*
- 16160 Rhino-pharyngo-laryngo-fiberoscopia**  
*Az orr-garat-gége flexibilis száloptikás endoszkópos vizsgálata.*
- 16170 Rhinoscopia endoscopica**  
*Az orrüreg endoscopos vizsgálata.*
- 16181 Sinusopia maxillaris transnasalis**  
*Az arcüreg orron keresztüli endoscopos vizsgálata.*  
**Elszámolási lehetőség (maximum):** megjelenésenként 2
- 16182 Sinusopia maxillaris percanina**  
*Az arcüregnek a fossa caninán keresztüli endoscopos vizsgálata.*  
**Elszámolási lehetőség (maximum):** megjelenésenként 2
- 16183 Sinusopia sphenoidalis transnasalis**  
*Az iköböl orron keresztüli endoscopos vizsgálata.*
- 16184 Sinusopia sphenoidalis transthmoidealis**  
*Az iköböl rostasejteken keresztüli endoscopos vizsgálata.*
- 16185 Sinusopia frontalis percutanea**  
*A homloküreg endoscopos vizsgálata, a homlokcsonton fúrt lyukon keresztül.*  
**Elszámolási lehetőség (maximum):** megjelenésenként 2
- 16200 Bronchosopia**  
*A légső és a hörgők belfelületének és szájadékaiknak endoszkópos vizsgálata.*  
**Kizárva:** 16202; 16900; 81070
- 16201 Bronchoscopos bronchus öblítés, diagnosztikus**  
*Váladékleszívás, hörgőtoilette végzése céljából elvégzett endoszkópos öblítés.*  
**Együtt:** 16200

- 16202 Autofluorescens bronchosopia**  
*Autofluorescens anyag (mely a kóros sejteket megfesti) beadása után végzett hörgőtükörzés.*  
**Kizárva:** 16200; 16203; 16204; 16205
- 16203 Bronchoscopos anyagvétel cytológiai és szövettani vizsgálatra**  
*Bronchoscopos vizsgálat során a diagnózis felállításához anyagvétel cytológiai és kórszövettani vizsgálathoz.*  
**Együtt:** 16200  
**Kizárva:** 16202; 16204; 16205; 16206
- 16204 Bronchoscopos anyagvétel mikrobiológiai vizsgálatra**  
*Bronchoscopos vizsgálat során a diagnózis felállításához anyagvétel mikrobiológiai vizsgálathoz.*  
**Együtt:** 16200  
**Kizárva:** 16202; 16203; 16205; 16206
- 16205 Bronchoscopos anyagvétel cytológiai, szövettani és mikrobiológiai vizsgálatra**  
*Bronchoscopos vizsgálat során a diagnózis felállításához anyagvétel cytológiai, szövettani és mikrobiológiai vizsgálathoz.*  
**Együtt:** 16200  
**Kizárva:** 16202; 16203; 16204; 16206
- 16206 Bronchoscopon keresztül anyagvétel a nyirokcsomókból cytológiai vizsgálatra Wang tüvel**  
*Bronchoscopos vizsgálat során speciális anyagvételi tüvel (WANG) a trachea vagy a nagyhörgő falán keresztül történő cytológiai anyagvétel.*  
**Együtt:** 16200  
**Kizárva:** 14513; 16203; 16204; 16205
- 16300 Oesophagoscopia**  
*A nyelőcső száloptikás vizsgálata.*  
**Kizárva:** 16320; 16330; 16370
- 16302 Gastro-oesophagealis varicositas endoszkópos vérzéscsillapítása**  
*A felső gasztrointesztinális traktus ismert vérzésforrásainak injekciós vérzéscsillapítása.*  
**Együtt:** 16300; 16320; 16330; 16370
- 16303 Endoszkópos intubáció**  
*Endoszkóp bevezetése a szájüregbe, a garat és a gégebemenet látótérbe hozása az intubáció elvégzéséhez.*
- 16305 Endoszkópos tumorroncsolás vegyszerrel**  
*A lég- vagy a tápcsatorna endoszkóppal feltárt területén, szem ellenőrzése mellett, edzőszer segítségével tumor roncsolása.*  
**Együtt:** 16200; 16300; 16320; 16330; 16350; 16360; 16370
- 16306 Endoszkópos tumorroncsolás lézerrel**  
*Lézeres fotokoaguláció révén a centrális légutakat obturáló szövetszaporulat megkisebbithető és elérhető a rekanalizáció. Indikációk: inoperábilis tüdőrák, jóindulatú centrális tüdődaganatok, heges légszűkületek, granulomák, stb.*  
**Együtt:** 16200
- 16307 Endoszkópos vitális festés**  
*Endoszkóp ellenőrzése mellett, differenciáldiagnosztikai célból élő szövet festése, a festékanyag felhalmozódásának, kiürülésének követése.*  
**Együtt:** 16110; 16200; 16300; 16320; 16330; 16350; 16360; 16370
- 16309 Endoszkópos thermocoagulatio**  
*Endoszkóp ellenőrzése mellett elektrotermikus eljárással végzett szövetkoagulálás.*  
**Együtt:** 16110; 16200; 16300; 16320; 16330; 16350; 16360; 16370; 16400; 16410; 16420; 16430; 16440

- 1630A Organikus nyelőcsőszűkület endoscopos szondatágítása (bougie vagy oliva alkalmazásával)**  
*Műanyag szondával a nyelőcső endoszkópos ellenőrzés melletti tágítása.*  
**Együtt:** 16300; 16320; 16370
- 1630C Organikus nyelőcsőszűkület endoscopos ballondilatációja**  
*Endoszkópos úton pneumatikus ballonnal történő tágítás.*  
**Együtt:** 16320; 16370
- 1630E Oesophagoscopia + vérzéscsillapítás, nagyfrekvenciás készülékkel**  
*Vérzéscsillapítás a nyelőcső területén, nagyfrekvenciás elektromos készülékkel, oesophagoscop alkalmazásával.*
- 16310 Oesophagoscopia per gastrostomiam**  
*Előzetesen elkészített gastrostomiás nyíláson bevezetett flexibilis eszközzel a bázisgát áttekintése.*
- 16312 Nyelőcső endoszkópos UH vizsgálata**  
*Endoszonográf alkalmazása a nyelőcső falszerkezetének pontosabb megítélésére, kiegészítő jelleggel.*  
**Együtt:** 16300; 16320
- 16320 Oesophagogastroscopia**  
*Flexibilis eszköz segítségével a bázisgát és a gyomor nyálkahártyájának áttekintése.*  
**Kizárva:** 16300; 16330; 16370
- 16330 Gastroscopia**  
*A gyomor endoszkópos megtekintése.*  
**Kizárva:** 16300; 16320; 1633D; 16350; 16370
- 1633D Gyomor endoszkópos UH vizsgálata**  
*A gyomor falszerkezetének vizsgálata endoszonográffal.*  
**Kizárva:** 16330; 16350
- 16350 Gastroscopia per gastrostomiam**  
*A gyomor endoszkópos megtekintése, stomán keresztül.*  
**Kizárva:** 16330; 1633D
- 16360 Duodenoscopia**  
*A nyombél megtekintése.*
- 16361 Endoscopos sphincterotomia**  
*A Vater papilla endoszkópos bemetszése.*  
**Kizárva:** 16363
- 16362 Endoscopos nasobiliaris drénezés**  
*A Vater papilla endoszkópos bemetszése és műanyag stent (drain) bevezetése.*
- 16363 Endoscopos kőextractio**  
*A Vater papilla endoszkópos bemetszése és a ductus choledochusban rekedt kövek kihúzása Dormia kosárral vagy ballonkatéterrel.*  
**Kizárva:** 16361
- 16365 Endoscopos pancreas pseudocystostomia (cystogastrostomia és cystoduodenostomia)**  
*A pancreas cysta tartalmának a gyomorba vagy duodenumba vezetése endoszkóppal, behelyezett drain segítségével.*
- 1636D Duodenum endoszkópos UH vizsgálata**  
*A duodenum, a máj, az eperendszer és a hasnyálmirigy vizsgálata endoszonográffal.*

- 16370 Oesophago-gastro-bulboscopia**  
*A gasztrointesztinális traktust a bulbus duodeni-ig áttekintő endoszkópos vizsgálata.*  
**Kizárva:** 16300; 16320; 16330
- 16400 Jejunoscopia (proximális enteroscopia)**  
*A vékonybél endoszkópos vizsgálata.*
- 16401 \* A vékonybél kapszulás endoszkópiája**  
*A vékonybél teljes hosszát vizsgáló, endoszkópos minőségű képanyagot biztosító, non-invazív, vezeték nélküli, rádiófrekvenciás, kapszulás béltükrözés és a vizsgálat eredményének értékelése. Az eljárás csak akkor végezhető, ha megelőzően, -2 héten belül- negatív eredményű oesophago-gastro-duodenoscopia és colonoscopia történt. Az eljárás pontértéke az endoszkópos kapszula árát nem tartalmazza.*
- 16410 Colonoscopia**  
*A vastagbél endoszkópos vizsgálata.*  
**Kizárva:** 13200; 1641D; 1641E
- 1641D Colon endoszkópos UH vizsgálata**  
*A vastagbél nyálkahártya- és falszerkezetének megítélése endoszonográfiával.*  
**Kizárva:** 16410; 1641E
- 1641E Colonoscopia et colonographia**  
*Colonoscop munkacsatornáján át bejuttatott kontrasztanyaggal végzett radiológiai bélvizsgálat.*  
**Kizárva:** 13200; 16410; 1641D
- 16420 Rectosigmoideoscopia (flexibilis)**  
*A vastagbél endoszkópos vizsgálata a rektumtól a flexura lienalisig.*  
**Kizárva:** 13200
- 16430 Rectoscopia, merev eszközzel**  
*Merev endoszkóppal végzett végbélvizsgálat, a rectum digitális vizsgálata után. A vizsgálatot a rectum felső harmadáig (az első kanyarulat fölé is tekintve) kell végezni, ellenkező esetben anoszkópiaként kell leírni.*  
**Kizárva:** 13200; 16431; 1643D
- 16431 Rectum és sigma endoscopos ultrahang vizsgálata**  
*A végbél és a sigma falszerkezetének vizsgálata endoszonográfiával.*  
**Kizárva:** 13200; 16430; 1643D
- 1643D Rectum endoscopos ultrahang vizsgálata**  
*A végbél nyálkahártya szerkezetének vizsgálata endoszonográfiával.*  
**Kizárva:** 13200; 16430; 16431; 54820
- 16440 Anoscopia**  
*Az analis csatorna és a rectum ampulláris részének megtekintése merev eszközzel önmagában vagy e terület egyéb vizsgálatával, illetve kezelésével kapcsolatban.*  
**Kizárva:** 13200; 83410; 83411
- 16520 Cystoscopia**  
*A húgyhólyag optikus eszközzel való vizsgálata, a húgycsővön keresztül.*  
**Kizárva:** 13360
- 16522 Cystoscopia flexibilis eszközzel**  
*A húgyhólyag optikus eszközzel való vizsgálata, a húgycsővön keresztül, hajlékony eszközzel.*  
**Kizárva:** 13360
- 16550 Urethro-cystoscopia**  
*Húgycső és húgyhólyag nyálkahártya vizsgálata, merev eszközzel.*  
**Kizárva:** 13360

- 16551 Urethrofiberoscopia**  
*Húgycső nyálkahártya vizsgálata, hajlékony eszközzel.*  
**Kizárva:** 13360
- 16600 Hysteroscopia**  
*A cavum uteri transzcervikális endoszkópos vizsgálata.*
- 16630 Kolposcopia**  
*Kolposcoppal a vulvát, a vaginát és a méh hüvelyi részét fedő ép vagy kóros hám megtekintése.*  
**Kizárva:** 11041; 11042; 11301; 11302
- 16631 Vaginoscopia**  
*A portio vaginalis uteri és a vagina teljes hosszának áttekintése, hideg fényforrással ellátott endoszkóp segítségével, valamint esetleges szövetszövetminta, illetve váladék vétele.*  
**Kizárva:** 11041; 11042; 11301; 11302
- 16710 Choledochoscopia duodenoscopyon át (baby scop)**  
*Kiegészítő pont a choledochoscopy bevezetése esetén.*
- 16800 Endoscopia szájadékon át (kiegészítő pont)**  
*Olyankor számolható el a megfelelő endoszkóp kódja mellett, amikor az endoszkóp bevezetése létező szájadékon (gastrostoma, tracheostoma, ileostoma, colostoma, urostoma) át történik.*
- 16900 Bronchoscopya tracheostomán át**  
*Hörgőtükrözés. tracheosztómiai nyíláson keresztül.*  
**Kizárva:** 16200
- 16990 Dermatoscopya**  
*A bőrön lévő elváltozások felső megvilágítású nagyítóval történő vizsgálata, natív bőrön, majd a paraffin olajjal bekent elváltozáson.*  
**Elszámolási lehetőség (maximum):** megjelenésenként 8
- 17009 Epicután allergia próba, fogászati ellátáshoz**  
*Epicután a bőrre tett speciális allergénekre adott válasz vizsgálata.*
- 17010 Epicután allergia próba**  
*Epicután a bőrre tett allergénekre adott válasz vizsgálata. Egy vizsgálat 6 allergént tartalmazhat.*  
**Elszámolási lehetőség (maximum):** 6 hónapon belül nem ismétlődhet; megjelenésenként 6
- 17011 Epicutan bakteriológiai próba**  
*Standard gyári bakteriális allergénnel végzett bőrpróba, korai, valamint 24., 48., illetve 72. órában értékelve. Egy vizsgálat 6 allergént tartalmazhat.*  
**Elszámolási lehetőség (maximum):** 6 hónapon belül nem ismétlődhet; megjelenésenként 6
- 17021 Intracutan allergia próba, azonnali reakció**  
*Az alkar hajlító oldalára allergén oldatot cseppentünk, majd a cseppen át a bőrön karcolást ejtünk. Azonnali reakciót vizsgálunk. Egy vizsgálat 10 allergént tartalmazhat.*  
**Elszámolási lehetőség (maximum):** 6 hónapon belül nem ismétlődhet; megjelenésenként 12
- 17030 Tuberculin próba, Pirquet**  
*Percutan kivitelezett bőrpróba, tuberculinnal.*
- 17031 Tuberculin próba, Mantoux**  
*Intracutan bőrpróba 5 NE PPD-vel.*
- 17040 Intradermalis antigén próba, késői reakció**  
*Intracutan bejuttatott antigénre adott késői bőrválasz, antigénenként, szakmai előírás szerint, negatív kontroll mellett.*  
**Elszámolási lehetőség (maximum):** 6 hónapon belül nem ismétlődhet; megjelenésenként 42

- 17041 Intracutan allergia próba, bakteriális antigénekkkel**  
*Standard gyári allergén intracutan befecskendezése (negatív és pozitív kontrollal). Reakció értékelése a teszt 20. percében (sz.e.: a pozitívítások erősségének megfelelően a beteg további megfigyelése mellett 40. perctől 6-8 óra), valamint a 24-48. órában. Egy vizsgálat 6 allergént tartalmazhat.*  
**Elszámolási lehetőség (maximum):** 6 hónapon belül nem ismétlődhet; megjelenésenként 12
- 17042 Intracutan allergia próba, gombaantigénekkkel**  
*Trichosan, Candida albicans, stb. vakcina intrakután befecskendezése (negatív és pozitív kontroll). Reakció értékelése a teszt 20. percében (sz.e.: a pozitívításnak megfelelően a beteg további megfigyelése mellett 40. perctől 6-8 óra), valamint 24-48. órában, sz. e.: a 72 órában is. Egy vizsgálat 6 allergént tartalmazhat.*  
**Elszámolási lehetőség (maximum):** 6 hónapon belül nem ismétlődhet; megjelenésenként 12
- 17043 Tetanus bőrpróba**  
*0,1 ml tetanusz elleni savót a beteg mellkasának bőrébe intrakután beadva, 20 perc múlva a reakció nagyságától függően ismét 0,1 ml oldat adása sc., 20 perc múlva a reakció leolvasása. A beteget min.1 órán keresztül szükséges megfigyelni.*
- 17044 Celluláris immunitás vizsgálata bőrreakcióval**  
*A beteg mesterséges érzékenyítése, a szenzibilizáció kialakulásának követése. Kiegészítő vizsgálat PPD intracutan próba végzése.*
- 17060 Nasalis allergia próba, allergén provokációval**  
*Ismert vagy feltételezett allergénnel az orrnyálkahártya hiperreaktivitásának vizsgálata.*
- 17071 Légúti aspecifikus bronchiális provokáció**  
*Asthmában a légúti hiperreaktivitás igazolására használt módszer, aspecifikus légúti irritánsokkal (Acetylcholin, Histamin, 10 %-os Káliumchlorid) végzett provokációs vizsgálat. A teljes vizsgálat provokáció előtti és azt követő méréseket igényel.*  
**Kizárva:** 17072; 17080
- 17072 Légúti allergia provokáció, specifikus antigénnel**  
*Asthmában a feltételezett allergénnel végzett inhalációs provokáció. Csak tünetmentes betegnél végezhető el. A kiindulási spirometriás mérés után az allergén vizes oldatának az inhalációja gépi porlasztóból történik, szigorúan meghatározott hígításban.*  
**Kizárva:** 17071; 17080
- 17073 Fizikai terhelés hatásának vizsgálata a hörgőkre**  
*Fizikai terhelésre jelentkező asthmás panaszok bizonyítására használt vizsgálat.*
- 17080 Allergia provokációs próba**  
*Foglalkozási asthmában a feltételezett természetes allergénnel (liszt, textil-porok, fa-por) végzett inhalációs próba. Kiindulási spirometriás mérés után, amennyiben az normál értéket mutat, 30 perces allergén expozíció, majd 6 órán át spirometriás mérés.*  
**Kizárva:** 11041; 11042; 11301; 11302; 17071; 17072
- 17090 Alimentaris allergiateszt**  
*Ételallergia gyanújakor használható prick vagy intracutan teszt.*  
**Elszámolási lehetőség (maximum):** megjelenésenként 21
- 17102 Spirometria**  
*A spirometria a tüdőtérfogat időegységre eső változásának mérésére szolgáló eljárás.*  
**Elszámolási lehetőség (maximum):** megjelenésenként 2
- 17111 Nasalis csúcsáramlás számítása**  
*Az orrlégzés funkcionális vizsgálatának módszere. Nasalis csúcsáramlásmérővel a kilégzési-, vagy belégzési levegőáramlás mérhető.*  
**Kizárva:** 12452

- 17120 Légúti ellenállás és vezetőképesség számítása**  
*Pletizmográfias készülékkel történik.*
- 17130 Distributio ventilationis (N-kimosás, radioakt. gáz)**  
*A kilégzett levegő elemzéséből következtethetünk a gázok intrapulmonális eloszlására.*
- 17140 Pulmonalis vascularis resistentia számítása**  
*A diffúziós kapacitás eredményéből történik a számítás.*
- 17150 Effectivitas ventilationis et perfusionis calc.**  
*A nitrogén kimosás vagy radioaktív gázzal végzett disztribúciós vizsgálat kiegészítője.*  
**Együtt:** 17130
- 17170 Diffúziós kapacitásvizsgálat**  
*Az alveolocapillaris membrán állapotának vizsgálatára szolgál.*
- 17190 Teljes test plethysmographia**  
*A tüdőterfogatok és a tüdő kis- és nagy légutainak áramlási viszonyait és a mellkasban lévő levegőmennyiséget detektáló, funkcionális módszer.*
- 17191 \* Dohányzás leszokás támogatás - paciens vizsgálat**  
*A leszokni kívánó paciens adatfelvétele, általános belgyógyászati jellegű és speciális dohányzási anamnézis felvétele, fizikális vizsgálata, vérnyomás és testsúlymérés, nikotin dependencia (Fagerström) teszt készítése, javasolt leszokási módszer megbeszélése, gyógyszer felírása, dokumentáció elkészítése.*  
**Elszámolási lehetőség (maximum):** évente legfeljebb 2; A 2 jelentés között minimum 6 hónapnak kell eltelnie  
**Kizárva:** 11041; 11301; 17192
- 17192 \* Dohányzás leszokás támogatás - leszokási vizit**  
*A leszokási (absztinens) időszak tapasztalatainak a megbeszélése a tervezett leszokási idő első három hónapjában. Vérnyomásmérés, testsúlymérés, a további terápia megbeszélése, gyógyszerfelírás, dokumentálás, bizonylatok kiadása.*  
**Elszámolási lehetőség (maximum):** évente 1 betegnél max. 10  
**Kizárva:** 11041; 11301; 17191
- 17193 \* Dohányzás leszokás támogatás - kilégzett levegő szénmonoxid mértékének a meghatározása**  
*A dohányzás leszoktatás támogatás során a paciens vizsgálatokor, a leszokási vizitek alkalmával és az utókövetés során a kilégzett levegő szénmonoxid meghatározása speciális eszközzel. A szénmonoxid szint alacsony mértéke igazolja az absztinenciát.*  
**Elszámolási lehetőség (maximum):** évente legfeljebb 12
- 17220 Keringési idő mérése**  
*Vénába adott indikátor (pl. Lobelin) segítségével méri a kar-kp. idegrendszer közti keringés idejét.*
- 17300 Keringésfunkciós vizsgálat egy artériában**  
*Végtag artériáinak keringésvizsgálata Doppler-UH-val.*  
**Kizárva:** 17310
- 17301 Végtagi artériák vérnyomásmérése, folyamatos hullámú Doppler készülékkel**  
*Végtagok verőereiben, non-invazív artériás nyomásmérés, folyamatos hullámú Doppler készülékkel.*
- 17310 Perifériás keringés funkcionális vizsgálata**  
*A keringés változásának fizikális vizsgálata, funkcionális próbák hatására.*  
**Kizárva:** 17300
- 17320 Perifériás keringés terheléses vizsgálata**  
*A végtag keringés változásának fizikális vizsgálata, futószőnyeg terhelés során.*  
**Együtt:** 17310

- 17370 Keringő vérvolumen becslése**  
*Festékhígítósos vagy izotóp módszerrel végezhető.*
- 17420 Vizeletvétele vagy -gyűjtés csecsemőtől és gyermektől**  
*Vizeletgyűjtés kémcsőbe, e célra gyártott egyéb gyógyászati segédeszközbe.*  
**Elszámolási lehetőség:** 0-14 éves korig
- 17440 Clearance vizsgálatához anyaggyűjtés**  
*A vizelet mennyiség 12 vagy 24 órás gyűjtése endogén kreatinin clearance vizsgálat céljából.*
- 17450 Savanyítóképeség vizsgálata**  
*A vizelet pH mérésén alapuló vizsgálat friss vizeletből, amit paraffin réteggel zárunk el a levegőtől.*
- 17520 A mozgató szervrendszer részleges, mozgásanalizáló-mérő készülékkel végzett, objektív vizsgálata**  
*Egy testtájék izmainak izmonkénti izolált vizsgálata, az egyes izmok eredésének tapadásának és funkciójának alapján, az egyes izmok izometrikus és izotóniás működésének mozgásanalizáló mérőkészülékkel végzett, objektív vizsgálata.*
- 17521 Kristálykimutatás polarizációs mikroszkóppal**  
*A szövetekben vagy ízületi folyadékban szabadon jelenlévő kristályok vizsgálata, polarizációs mikroszkóppal.*
- 17522 Kristálykimutatás és azonosítás elektronmikroszkópos módszerrel**  
*Szövetekben vagy ízületi folyadékban jelenlévő kristályok kimutatása, elektronmikroszkópos módszerrel.*
- 17523 Spermatogram**  
*Spermatogram.*
- 17524 Spermium vándorlási teszt ejakulatumban**  
*Spermium vándorlási teszt ejakulatumban.*
- 17525 Postcoitalis kenet vizsgálata**  
*Postcoitalis kenet vizsgálata.*
- 17527 Hajminta mikroszkópos vizsgálata**  
*Hajminta mikroszkópos vizsgálata.*
- 17600 Alapanyagcsere vizsgálat**  
*Elsősorban az alapanyagcsere mérésére kialakított készülékkel, de elfogadható a zárt rendszerű spirometria során nyert eredményekből hagyományos módon számított érték is.*
- 17610 Oxygen consumptio számítása**  
*Oxigén felhasználás számítása.*
- 18030 Hólyag feltöltése metilénkéssel**  
*Hólyag feltöltése metilénkéssel, katéterezés útján.*
- 18310 Ductus nasolacrimalis szondázás**  
*Az orr-könnycsatorna szondázása.*
- 18340 Nyálmirigy kivezetőcsövének szondázása**  
*A nyálmirigy kivezetőcsövének tágító kezelése, szűkület kialakulásának megelőzésére.*
- 18430 Hörgővadák leszívása**  
*Meglévő tracheostomán keresztül történik.*



- 18441 Thoracocentesis diagnosticus**  
*Fizikális vagy radiológiai vizsgálattal igazolt mellkasi folyadékgyülemből mintavétel, és - szükség esetén – a minta küldése laboratóriumi, bakteriológiai vagy cytológiai vizsgálatra.*  
**Kizárva:** 81550; 81551
- 18470 Punctio et/seu aspiratio genitaliae masculinae**  
*A férfi nemi szervek pungálása és leszívása, mintavétel céljából.*
- 18500 Punctio et/seu aspiratio cystae diagnosticus**  
*A szervezetben lévő cysta percutan punkciója, váladék leszívása, mintavétele a laboratórium számára.*
- 18510 Punctio et/seu aspiratio ovarii**  
*A petefészkek pungálása és leszívása.*
- 18511 Punctio et/seu aspiratio ovarii/folliculi, UH vezérelt**  
*A petefészkek ultrahang kontroll mellett történő pungálása és folyadékleszívása.*
- 18520 Douglas punctio**  
*A Douglas üreg diagnosztikus célból, hüvelyen keresztül történő punkciója és folyadéktartalmának leszívása.*
- 18521 Douglas punctio, UH vezérelt**  
*A Douglas üreg diagnosztikus célból, hüvelyen keresztül történő punkciója és folyadéktartalmának leszívása, UH ellenőrzés mellett.*
- 18530 Ascites punctio**  
*Hasüreg punkciója és a hasi folyadékból mintavétel klinikai, laboratóriumi, bakteriológiai vagy cytológiai vizsgálatra.*
- 18531 Haspunkció, UH vezérelt**  
*Valamely hasi szerv punkciója diagnosztikus (biopsia), vagy terápiás (folyadékgyülem lebocsátása) céllal. A punkció pontos helye UH segítségével határozható meg.*
- 18540 Punctio et/seu aspiratio articulationis**  
*Steril körülmények között az ízület punkciója, az esetleges ízületi folyadékgyülem leszívása.*  
**Elszámolási lehetőség (maximum):** ízületenként 1; megjelenésenként 5
- 18541 Punctio et/seu aspiratio bursae**  
*Steril körülmények között a bursa punkciója, az esetleges folyadékgyülem leszívása.*  
**Elszámolási lehetőség (maximum):** megjelenésenként 2
- 18590 Vékonytű aspirációs biopszia**  
*Terimébe tűt vezetünk, majd szívás alatt belőle anyagot nyerünk vizsgálatra. Mélyebb elváltozás esetén végezzük.*
- 18591 Punctio et/seu aspiratio mammae**  
*Vizsgáló eljárás az emlő körülírt kóros folyamatának diagnosztizálására (esetenként terápiás beavatkozás is lehet).*  
**Elszámolási lehetőség (maximum):** megjelenésenként 2  
**Kizárva:** 81552; 81553
- 18592 Punctio et/seu aspiratio mammae, UH vezérelt**  
*Az emlőkben a kóros folyadékgyülemek pungálása és/vagy leszívása UH vezérlés mellett.*  
**Elszámolási lehetőség (maximum):** megjelenésenként 2
- 18701 Cholangiomanometria áramlásvizsgálattal**  
*Epevezeték nyomás vizsgálata.*

- 19108 Mikrobiológiai mintavétel nyálkahártyáról**  
*Mikrobiológiai mintavétel nyálkahártyáról.*  
**Kizárva:** 19109
- 19109 Mikrobiológiai mintavétel nyálkahártyáról (nem labor mintavételező esetén)**  
*Mikrobiológiai mintavétel nyálkahártyáról (nem labor mintavételező esetén).*  
**Kizárva:** 19108
- 19131 Mikrobiológiai mintavétel székletből**  
*F tartályba törtető székletmintavétel.*  
**Kizárva:** 19137
- 19137 Mikrobiológiai mintavétel székletből (nem labor mintavételező esetén)**  
*Mikrobiológiai mintavétel székletből (nem labor mintavételező esetén).*  
**Kizárva:** 19131
- 19141 Mikrobiológiai mintavétel haemocultura, aerob**  
*Steril mintavétel mikrobiológiai vizsgálat céljából, vérből, aerob gyári eszközbe.*
- 19142 Mikrobiológiai mintavétel haemocultura, anaerob**  
*Steril mintavétel mikrobiológiai vizsgálat céljából, vérből, anaerob gyári eszközbe.*
- 19170 Mikrobiológiai mintavétel műtéti anyagból**  
*Steril mintavétel mikrobiológiai vizsgálat céljára testfelszínről, testüregekből, váladékokból – szilárd, folyékony vagy tenyésztő transzport közeg felhasználása nélkül.*
- 19191 Mikrobiológiai mintavétel szilárd transzport közegbe**  
*Steril mintavétel a mikroorganizmus kimutatásához, a minta tenyésztésre alkalmas formában tartásához használatos kereskedelmi szilárd transzport közegbe.*
- 19192 Mikrobiológiai mintavétel folyékony transzport közegbe**  
*Steril mintavétel a mikroorganizmus kimutatásához, a minta tenyésztésre alkalmas formában tartásához használatos folyékony transzport közegbe.*
- 19193 Mikrobiológiai mintavétel tenyésztő transzport közegbe**  
*Steril mintavétel mikroorganizmusok kitenyésztését biztosító táptalajokat tartalmazó kereskedelmi transzport eszközzel (pl. "Dip-slide").*  
**Kizárva:** 19194; 19195
- 19194 Mikrobiológiai mintavétel szilárd transzport közegbe (nem labor mintavételező esetén)**  
*Mikrobiológiai mintavétel szilárd transzport közegbe (nem labor mintavételező esetén).*  
**Kizárva:** 19193
- 19195 Mikrobiológiai mintavétel folyékony transzport közegbe (nem labor mintavételező esetén)**  
*Mikrobiológiai mintavétel folyékony transzport közegbe (nem labor mintavételező esetén).*  
**Kizárva:** 19193
- 19200 Pszichiátriai/klinikai pszichológiai exploráció**  
*Pszichiáter szakorvos/klinikai szakpszichológus által végzett vizsgálat, a lelki történések, az eseményekhez való lelki viszonyulások, valamint a rejtett lelki tartalmak feltárása, a nonverbális kommunikáció tudatos megfigyelése (magatartástünetek, pszichomotórium, metakommunikáció). Ideje (kórállapotok, egyes kórképek súlyosságától függően) 1/2-1 óra.*  
**Kizárva:** 11041; 11042; 11301; 11302; 19201; 19203; 19204; 19205; 19206; 96001; 96002; 96003; 96004; 96006; 96012; 96023; 96024; 96025; 96026; 96027; 96028; 96029; 96030; 96031; 96032; 96033; 96034; 96035; 96036; 96212

- 19201 Pszichiátriai/pszichológiai diagnosztikus interjú**  
*Rövidített exploráció, melynek célja a már ismert beteg státuszának, diagnózisának megerősítése, finomítása. Ideje negyedórán túl.*  
**Kizárva:** 11041; 11042; 11301; 11302; 19200; 19203; 19204; 19205; 19206; 96001; 96002; 96003; 96004; 96006; 96012; 96023; 96024; 96025; 96026; 96027; 96028; 96029; 96030; 96031; 96032; 96033; 96034; 96035; 96036; 96212
- 19202 Biográfiai analízis**  
*Az életeseemények, a korábbi szomatikus és pszichés betegségek számbavétele, dokumentálása, valamint a jelen panaszokkal való összefüggések feltárása, különös tekintettel a konfliktuózus helyzetekre, azok megoldására, a személyiségfejlődés és a patológia összefüggéseinek szakszerű elemzésére. Ideje max. 1 óra.*  
**Kizárva:** 11041; 11042; 11301; 11302; 19203; 19204; 19205; 19206; 96001; 96002; 96003; 96004; 96006; 96012; 96023; 96024; 96025; 96026; 96027; 96028; 96029; 96030; 96031; 96032; 96033; 96034; 96035; 96036; 96212
- 19203 Pszichiátriai/pszichológiai heteroanamnézis**  
*A beteg hozzátartozója, munkatársa vagy közeli ismerőse, stb. által szolgáltatott adatok felvétele: a megbetegedés tüneteire, feltehető okaira, a személyiségfejlődésre, illetve az előző megbetegedésekre, vagy válságos életeseeményekre, a differenciáldiagnosztikai tevékenységet segítő adatokra vonatkozóan.*  
**Kizárva:** 11041; 11042; 11301; 11302; 19200; 19201; 19202; 19204; 19205; 19206; 96001; 96002; 96003; 96004; 96006; 96012; 96421; 96422; 96423
- 19204 Pszichodiagnosztikai elemző exploráció**  
*Annak megállapítása, hogy a beteg nagyrészt spontán elbeszélése során az élettörténeti, kórelőzményi adatok, a panaszok, a feltárható és megfigyelhető tünetek alapján milyen diagnózis valószínűsíthető és milyen további pszichodiagnosztikai módszer alkalmazása lehetséges, szükséges.*  
**Kizárva:** 11041; 11042; 11301; 11302; 19200; 19201; 19202; 19203; 19205; 19206; 96001; 96002; 96003; 96004; 96006; 96012
- 19205 Pszichodiagnosztikai exploráció teszt előtt**  
*Differenciáldiagnosztikai probléma esetén négy szemközti beszélgetés során annak megállapítása, hogy a feltételezett diagnosztikai kategóriák esetében melyek a releváns és alkalmazható pszichodiagnosztikai módszerek.*  
**Kizárva:** 11041; 11042; 11301; 11302; 19200; 19201; 19202; 19203; 19204; 19206; 96001; 96002; 96003; 96004; 96006; 96012
- 19206 Wolberg-féle strukturált pszichológiai interjú**  
*Strukturált pszichológiai interjú Wolberg-féle módszerrel.*  
**Kizárva:** 11041; 11042; 11301; 11302; 19200; 19201; 19202; 19203; 19204; 19205; 96001; 96002; 96003; 96004; 96006; 96012
- 19207 Brunet-Lezine-féle pszichomotoros teszt**  
*A korai életkorban történt idegrendszeri sérülés hatásának kvantitatív kimutatása, az értelmi fejlődés standardizált vizsgálatával csecsemőkorban (0-30 hónap), illetve fejlődésben visszamaradt gyermekeknél.*  
**Elszámolási lehetőség:** 0-10 éves korig
- 19208 Exploratív játék**  
*Az orvos, pszichológus a gyermekkel kétszemélyes helyzetben, irányított játéktevékenység végeztetése révén képet nyer a panaszok, a szociális családi háttér, a pszichés tevékenység sajátosságairól.*  
**Elszámolási lehetőség:** 0-18 éves korig
- 19209 Prekognitív defectus differenciáldiagnosztika**  
*Pszichofiziológiai műszeres és fejlődés-pszichológiai teszt rendszerekkel folytatott összehasonlító vizsgálat a subcorticalis és corticalis irányító folyamatok érettségi fokainak és defectusainak diagnosztikájára.*  
**Elszámolási lehetőség:** 0-2 éves korig

- 19211 Neuropszichológiai diagnosztika**  
*Agyi károsodások okozta mentális defektusok tüneteinek szindróma analízissel történő kimutatása, szűrővizsgálat jelleggel is.*  
**Kizárva:** 19212; 19213; 19214; 96212; 96213
- 19212 Problémacentrikus neuropszichológiai vizsgálat**  
*Egyes kognitív folyamatok, illetve készségek problémaorientált, neuropszichológiai eljárásokkal történő vizsgálata.*  
**Kizárva:** 19211; 19213; 19214
- 19213 Kognitív folyamatok térképezése**  
*Az egyes pszichikus folyamatok struktúrájának feltérképezése, az ép és károsodott funkciók kimutatása, a deficitek háttérmechanizmusának feltárása.*  
**Kizárva:** 12030; 12033; 19211; 19212; 19214
- 19214 Kognitív térképezés terápia megalapozásához**  
*Az ép és a károsodott funkciók struktúrájának [neuropszichológiai] feltérképezése, ezek kölcsönhatásának elemzése, szubsztitúciós és reorganizációs lehetőségek feltárása és megtervezése.*  
**Kizárva:** 19211; 19212; 19213; 96212; 96213
- 19215 Prekognitív és figyelmi készség vizsgálata**  
*A korai csecsemőkorú, illetve fejlődésben elmaradt gyermekek kognitív működésére utaló viselkedésének vizsgálata, a látási, hallási, figyelmi folyamatok alapján.*  
**Elszámolási lehetőség:** 0-10 éves korig
- 19217 Viselkedéstérképezés, kezelés megalapozásához**  
*A viselkedés és affektusok szabályozási zavarainak vizsgálata, viselkedésterápia megalapozásához. (gyermeknél a felnőtt környezet bevonása indokolt).*
- 19218 \* Éberségi szint meghatározás fejlődés-neurológiai vizsgálatokhoz (0-18 hónapos korig)**  
*Az éberségi szint meghatározása feltétele a fejlődés-neurológiai vizsgálatnak, mivel az újszülött/csecsemő éberségi szintje befolyásolja a magasabbrendű idegműködést. Újszülöttek és csecsemők esetén szükséges a Prechl-féle stádium (1 - 5) meghatározása mozgásvizsgálatot, valamint a látás- és hallásmegatarítás-vizsgálatot megelőzően. A vizsgálatokat optimális esetben a Prechl féle 4. stádiumban javasolt végezni. Fejlődésneurológiában jártas orvos vagy szakpszichológus által végzett vizsgálat.*  
**Elszámolási lehetőség:** 0-18 hónapos korig
- 19250 Pszichogalvanikus reflex**  
*A bőr elektromos vezetőképességének galvanométerrel mért változásai. Ezt az adatot általában emocionális készenlét mértékére vonatkozó jelzésnek tekintik.*
- 1929A Lurija-Nebraska-féle neuropszichológiai próba**  
*Standardizált tesztbatteria a motoros funkciók, érzékelés, beszédmegértés, írás, olvasás, számolás, memória, intelligencia neuropszichológiai mennyiségi és minőségi értékelésére.*
- 1929B Afázia neuropszichológiai próba I. (Lurija)**  
*A beszéd/nyelv rendszerszerű neurolingvisztikai és pszicholingvisztikai elemzése az ép és károsodott összetevők kimutatására.*
- 1929C Afázia neuropszichológiai próba II.**  
*Standardizált tesztbatteria alkalmazása az afázia típusának megállapítására (Láng I.-féle vizsgálat Western Aphasia Test magyar változata).*
- 1929D Kortikális funkció neuropszichiátriai tesztvizsgálat**  
*A kortikális funkció neuropszichiátriai tesztvizsgálata.*
- 1929E Bender-Gestalt-féle neuropszichiátriai teszt**  
*Bender-Gestalt féle neuropszichiátriai teszt.*

- 1929F DCS-Hill-féle agykárosodás diagnosztikai teszt**  
*Cerebrális-kortikális károsodottságon alapuló teljesítménydeficit mérésére szolgáló teszt, mely gyakorolható tanulási feladatban, 5 féle funkcionívót, illetve deficitminőséget mér: alakérzékelés, tárolás, reprodukció és motoros átvitel, figyelem és tanulékonyág mérését teszi lehetővé.*
- 1929H Módosított mini mental state**  
*Kortikális, szubkortikális funkciók, kognitív működés vizsgálatára szolgáló, strukturált tesztvizsgálat, orientációs támpontokkal.*
- 1929K Iskolaérettség tesztvizsgálata**  
*Pszichológus vagy gyógypedagógus által végzett vizsgálat a szociális- és munkaérettség, ábrázoló- és kifejezőképesség, mennyiségfogalom, figyelem, emlékezet, gondolkodás funkciószintjeinek, a beteg gyermek fejlődésének és fejleszthetőségének felmérése.*  
**Elszámolási lehetőség:** 3-10 éves gyermeknél
- 1929L Gyermeki fejlődés vizsgálata próbákkal**  
*Pszichológus, gyógypedagógus által felvett és értékelt standardizált próba, mely a gyermek pszichés (kognitív) fejlettségének feltérképezését, mozgás- és koordinációs képességeinek megítélését, verbális érettségét, iskolai teljesítményeit, illetve annak zavarait hivatott mérni. Az egyes funkciókat más-más próbákkal vizsgálják.*  
**Elszámolási lehetőség:** 3-10 éves gyermeknél
- 1929M Snijders-Domen-féle intelligencia vizsgálat**  
*Nem verbális intelligencia vizsgálat.*  
**Elszámolási lehetőség:** 3-16 éves korig
- 19301 Mentális funkció vizsgálat Raven szerint**  
*Intelligencia-nívójának meghatározása a Raven-féle progresszív mátrix teszttel (60 vizuális minta, a feladat: az alakzatok közötti geometriai, logikai, stb. szabályosságok alapján adódó összefüggések felismerése, a hiányzó rész megnevezése).*  
**Kizárva:** 1930D
- 19302 Színes Raven-vizsgálat**  
*Nem-verbális intelligenciavizsgálat, 5-11 éves gyermekek érzékelési-észlelési organizációjának, mentális teljesítőképességének megállapítására.*  
**Elszámolási lehetőség:** 5-11 éves korig
- 19303 Mentális funkció vizsgálat OTIS I.**  
*Többdimenziós intelligencia-kérdőív, melyben verbális, számolási, logikai, geometriai feladatok alapján következtethetünk a beteg mentális-nívójára és annak szerkezetére, az életkorának és iskolai végzettségének megfelelő átlagpopulációhoz viszonyítva.*  
**Kizárva:** 19304
- 19304 Mentális funkció vizsgálat OTIS II.**  
*Kérdőíves intelligencia-teszt, melyben verbális, számolási, logikai, geometriai feladatok megoldása során a beteg mentális-nívójának meghatározása történik, életkorának és iskolai végzettségének megfelelő átlagpopuláció-eredményeivel összevetve.*  
**Kizárva:** 19303
- 19305 Mentális funkció vizsgálat Benton A forma szerint**  
*Vizuális emlékezet- és intelligencia vizsgálat, melyben 60 tesztlap egyenkénti expozíciója után a betegnek fel kell ismernie, illetve le kell rajzolnia a látott vonal-alakzatokat.*
- 19306 Mentális képesség vizsgálat Bender szerint**  
*Vizuomotoros intelligencia vizsgálat, melyben 10 tesztlapon lévő vonal-ábrákat kell a betegnek lemásolnia.*

- 19307 Mentális képesség vizsgálat Frostig szerint**  
*Vizuoperceptív mentális képességvizsgáló teszt, egy vagy több gyermek, 5 féle vizuoperceptív és vizuomotoros funkciójának vizsgálatára.*  
**Elszámolási lehetőség:** 0-10 éves korig
- 1930A Memória teszt 15 szó-15 kép**  
*Komplex emlékezet-vizsgáló teszt, melyben 15 szó és 15 kép ötször megismételt expozíciója nyomán kialakult tanulás mértékének azonnali és 24 óra múltán történő megállapítása folyik.*
- 1930B Lurija-féle memóriapróba**  
*Neuropszichológiai vizsgálat organikus sérülés kimutatására.*
- 1930C Benton-féle memóriapróba (A + B)**  
*Vizuális emlékezet és intelligencia-vizsgálat a Benton teszt A és B részpróbáival, melyben a betegnek 60 ábra exponálását követően felismerési illetve lerajzolási feladatban kell a vonal-alakzatokat reprodukálnia.*
- 1930D Pszichiátriai keresztmetszeti status**  
*A pszichiáter szakorvos/klinikai szakpszichológus az előzetes explorációs anyag alapján a pszichés státuszt pszichopatológiai terminológiával rögzíti. A pszichiátriai keresztmetszeti státusz felvételének célja: a vélemény megfogalmazása, a differenciáldiagnosztikai alternatívákkal együtt.*  
**Kizárva:** 11301; 19301; 1930E
- 1930E Pszichiátriai hosszmetzeti kép**  
*Előzetesen elvégzett explorációk, reexplorációk, pszichés státusz(ok), anamnézis, biográfiai analízis, körlefelvétel, környezettanulmány, pszichodiagnosztika, stb. alapján a kórisme megerősítése, illetve módosítása, valamint a kezelés további módjának meghatározása vagy módosítása.*  
**Kizárva:** 1930D
- 1930F Pszichodinamikai elemzés**  
*Pszichiátriai, pszichológiai interjú(k) és teszt-vizsgáló eredmények során megismert tünetek, betegségkép, és a tudattalan konfliktusok, patogén élettörténeti események, traumák közötti összefüggések keresése, a pszichikus zavar kialakulásában szerepet játszó elhárító mechanizmusok azonosítása, a kora gyermekkori személyiségfejlődés, pszichoszexuális identitás kialakulásának nyomon követése, a premorbid személyiség képének rekonstruálása.*
- 19314 Műszeres problémacentrikus neuropszichológiai vizsgálat**  
*A neuropszichológiai vizsgálatok, a szakma szabályai szerint.*
- 19322 Rorschach projektív próba**  
*Perceptanalitikus projektív személyiség-vizsgáló teszt, melyben a 10 jelentés nélküli foltot ábrázoló táblát kell értelmeznie a betegnek. Feleleteit, megnyilvánulásait a pszichológus írásban rögzíti, majd az értékelés során a felfogásmód, percepció determináns, tartalom, gyakoriság, különleges reakciók mintegy 250 lehetséges jelével kódolja, a jeleket összesítve mutatókat, diagnosztikai támpontokat számol ki, majd az adatok és szöveg-összefüggések alapján pszichodinamikai elemzéssel személyiségképet, pszichodiagnosztikai véleményt (leletet) fogalmaz meg.*  
**Kizárva:** 19325
- 19323 Személyiségvizsgálat TAT**  
*Tematikus projektív személyiség-vizsgáló teszt, melyben 20 különféle tematikájú képről kell a betegnek történeteket mondania (a történeteknek időben tagoltaknak, dramatikusaknak kell lenniük). A történetek tartalmi, szemantikai, dinamikai és felszólító jelleg szerinti elemzése révén a pszichológus megfogalmazza a beteg személyiségképét, azonosítja a pszichodiagnosztikai támpontokat.*

- 19324 Személyiségvizsgálat PFT**  
*Képes frusztrációs teszt, melyben a beteg 24 sematikusan ábrázolt frusztrációs helyzetbe kell önmagát beleélnie, és reagálnia. A válaszokat az agresszió irányultsága, és a reakció típusa szerint a pszichológus utólag bejelöli, a jeleket összesítve mutatókat és indexeket számol ki, melyek elemzésével a beteg frusztrációs toleranciájára, frusztráló helyzetekben várható viselkedésére vonatkozó véleményt fogalmaz meg.*
- 19325 Személyiségvizsgálat Zulliger szerint**  
*Perceptanalitikus projektív személyiség-vizsgáló teszt, egyénileg és csoportosan is felvehető. 3 jelentés nélküli foltot ábrázoló kép (tábla vagy diapozitív) exponálásakor a beteg elmondja/rögzíti azt, amire a kép emlékezteti. Percepció determinánsok, tartalmak, gyakoriságok, különleges reakciók szerinti értékelés, majd ezek alapján mutatók és indexek kiszámolása után állítja fel a pszichológus a személyiségképet.*  
**Kizárva:** 19322
- 19326 Személyiségvizsgálat, Szondi-féle kétprofilos**  
*Projektív személyiségteszt, melyben a betegnek 48 portrét kell két alkalommal szimpátia-antipátia szerint szortírozni. A választások összesítése 8 személyiségfaktor alapján történik.*  
**Kizárva:** 19327
- 19327 Személyiségvizsgálat, Szondi-féle tízprofilos**  
*Projektív személyiségteszt, melyben a beteg összesen tíz alkalommal választ a Szondi teszt 48 portréjából rokon-, illetve ellenszenv szerint. A 8 személyiségfaktoron túl különféle skálák, képlet kiszámítása szükséges a patopszichológiai lelet, személyiségkép megfogalmazásához.*  
**Kizárva:** 19326
- 19328 HTP (ház-ember-fa) rajzteszt**  
*Rajzteszt, melyben a betegnek egy házat, egy fát és egy embert kell rajzolnia, majd mindegyiket szóban elemeznie, magyaráznia. A teszt felvevője a rajzok és verbális anyag formai és tartalmi jellegzetességeinek elemzése alapján pszichodiagnosztikai mutatókat számol ki és leletet fogalmaz meg személyiségszavar, intelligenciadeficit vonatkozásában.*  
**Kizárva:** 19329
- 19329 Farajz-teszt**  
*Rajzteszt, melynek során a beteg két alkalommal 1-1 fát rajzol, melyet verbális asszociációkkal egészít ki. A rajzokat és kiegészítéseket a pszichológus 38 féle kritérium szerint értékeli és pontozza. A kiszámított mutatók alapján a beteg ösztön-, érzelmi-, és szellemi szférájára vonatkozó személyiségelemzést végez.*  
**Kizárva:** 19328
- 1932A Machover-Baltrusch-féle rajzteszt**  
*A beteg egy férfi és egy női alakot rajzol, majd kiegészítő magyarázatokat fűz hozzájuk, illetve a pszichológus kérdéseire válaszol. A rajzok 30 formai és számos egyéb (patopszichológiai, pszichodinamikai) szempont alapján értékelhetők.*
- 1932B Lüscher-teszt**  
*A beteg 7 sorozatban különféle standard színösszeállításokból választ, illetve rangsorol.*  
**Kizárva:** 1932C
- 1932C Színpiramis-teszt**  
*A Pfister-féle színtesztben a betegnek 24 színárnyalatú négyzetlapocskákból kell egy előre megrajzolt sémában 15 mezős piramist kialakítania, 6 alkalommal.*  
**Kizárva:** 1932B
- 1932D Wartegg-teszt**  
*A rajztesztben 8 négyzetben lévő rajzkezdemények kiegészítése a feladat.*

- 1932E Metamorfózis teszt**  
*Projektív teszt, melyben a szimbólumok szintjén dinamikus pszichológiai következtetéseket vonhatunk le a beteg énképéről, viszonyrendszeréről, az elfogadott és elutasított értékeiről, szenzibilitásáról, énejeréről, motivációiról.*
- 1932F Személyiségvizsgálat CAT-féle**  
*Projektív személyiségvizsgáló eljárás 12 éves korig, melyben 10 képről való meséltetés révén a személyiség egésze vizsgálható, a megoldásban az egyes készségek, képességek, valamint a személyiség globális irányultsága térképezhető fel.*  
**Elszámolási lehetőség:** 3-12 éves korig
- 1932G Személyiségvizsgálat PIL-féle**  
*Gyermek tematikus projektív személyiségvizsgálata.*  
**Elszámolási lehetőség:** 3-18 éves korig
- 1932H Duss-féle meseteszt**  
*A gyermek szabad asszociatív mesefolytatása révén támpontokat ad a pszichés konfliktusok és traumák megítélésére, segítve ezzel a megértés és feldolgozás folyamatát.*  
**Elszámolási lehetőség:** 5-10 éves korig
- 1932J Bábteszt**  
*Projektív személyiségvizsgáló és terápiás standardizált játékeszköz-készlet segítségével a gyermek személyiségének, tünetértékű lelki sajátosságainak megállapítását, és - terápiás módszerként - feszültségredukciót, élménykorrekciót végzünk.*  
**Elszámolási lehetőség:** 3-15 éves korig
- 1932K Világteszt**  
*Standardizált projektív személyiségvizsgáló és terápiás játékeszköz-készlet, mely a gyermek játékát veszi alapul a személyiségvizsgálathoz, a szimptomatikus jegyek megállapításához.*
- 1932L Szceno-teszt**  
*Projektív személyiségvizsgáló és terápiás módszer gyermekek számára standardizált játékeszköz-készlettel, mely a gyermek szabad játéktevékenységén alapul, miközben megjeleníti és segítséggel feldolgozza pszichés konfliktusait.*  
**Elszámolási lehetőség:** 3-15 éves korig
- 1932M MMPI-teszt**  
*A Minnesota Többtényezős Személyiségleltár 566 tételből álló kérdőív. A válaszokat feldolgozva standardizált 4 validitás, 10 klinikai alap- és számos személyiségvonás-skála számolható, értékelésük alapján személyiségelemzés készül, diagnosztikus és állapotkövető célból.*
- 1932N Személyiségvizsgálat CPI-teszt**  
*A Kaliforniai Pszichológiai Kérdőív segítségével végzett személyiség-vizsgálatban 480 kérdésre válaszolva a beteg 18 személyiségskála alapján megrajzolható személyiségprofilal jellemezhető, főként interperszonális, szociális, teljesítmény-érdeklődés, stb. attitűdjei mentén.*
- 1932P Személyiségvizsgálat Cattel szerint**  
*186 kérdésből álló személyiségvizsgáló kérdőív, mely 16 személyiségfaktor mentén személyiségprofilá rendezhető, amely főként a szociabilitás zavaraival jellemezhető esetekben, pszichodiagnosztikai támpontként használható.*
- 1932R Személyiségvizsgálat FPI-teszt**  
*A 212 kérdésből álló Freiburgi Személyiség Leltár (A és B) többdimenziós személyiség-kérdőív, melyet kitöltéssel vagy kikérdezéssel válaszol meg a beteg. A kiértékelés során 9 fő és 3 másodlagos faktor mentén személyiségelemzés végezhető.*



- 1932S Thomas-féle meseteszt**  
*A teszt a gyermek szabad asszociatív mesefolytatása révén támpontot ad a pszichés konfliktusok és traumák megítélésére.*  
**Elszámolási lehetőség:** 7-12 éves gyermeknél
- 19331 Révész-Nagy-féle figyelemvizsgálat**  
*A beteg figyelmi terhelhetőségének, koncentrációképessége változásának mérése a 10 percen át tartó figyelmi-számolásos feladat megoldása során, teljesítményének összehasonlítása az átlagpopulációéval.*  
**Kizárva:** 19332; 19333
- 19332 Pieron-féle figyelemvizsgálat**  
*A beteg figyelmi teljesítményének és monotónia-toleranciájának standardizált, kvantitatív vizsgálata, nagymennyiségű vizuális inger megkülönböztetése alapján.*  
**Kizárva:** 19331; 19333
- 19333 d2 figyelemvizsgálat**  
*A beteg figyelmi teljesítményének kvalitatív és kvantitatív vizsgálata, standardizált teszt segítségével.*  
**Kizárva:** 19331; 19332
- 19351 Lorr-féle IMPS pszichiátriai állapotbecslő skála**  
*Tematikus interjú, melynek során nyert adatok és megfigyelések alapján a beteg pszichikus állapota 10 szindróma-skála szerint írható le.*  
**Kizárva:** 19352
- 19352 BPRS pszichiátriai állapotbecslő skála**  
*Tünetbecslő skála, melyben az interjú során nyert adatok, megfigyelések utólagos értékelése révén a beteg pszichikus állapota 18 szimptóma (szorongás, gondolkodás-zavar, pszichomotorium, realitás zavara, stb.) mentén, 7 fokozatban becsülhető és a becsült értékek diagnosztikai támpontként értékelhetők.*  
**Kizárva:** 19351
- 19353 Hamilton-féle depressziós skála**  
*A depressziós állapotot jellemző, 21 tételből álló kérdőív, melynek kitöltésével a beteg beszámol depressziós tüneteinek mértékéről.*  
**Kizárva:** 19355; 19356
- 19354 Hamilton-féle szorongás skála**  
*Szorongásos pszichés és testi tünetek meglétére kérdező skála.*  
**Kizárva:** 1935B; 1935D
- 19355 Zung-féle depressziós skála**  
*40 tételből álló kérdőív, melynek megválaszolásával a beteg a depresszióra jellemző tünetekből állapítja meg, hogy azok mennyire jellemzők rá. A válaszok pontértékét a standarddal összevetve, a depressziós betegség súlyossági fokát állapíthatjuk meg.*  
**Kizárva:** 19353; 19356
- 19356 Beck-féle depressziós skála**  
*Depressziós tünetek, panaszok, gondolkodási sémák meglétét és mértékét megállapító kérdőív, melynek standardizált értékével a beteg depressziójának súlyosságát, az esetleges szuicid veszélyeztetettséget diagnosztizálhatjuk.*  
**Kizárva:** 19353; 19355
- 19357 Ozsváth-féle önjellemző panaszleltár**  
*20 panasztételből álló kérdőív, melynek kitöltésekor a beteg a megadott válaszlehetőségek közül az önmagára jellemző panaszokat választja ki.*

- 19358 Goldberg-féle állapotjelző leltár**  
Általános Egészség Kérdőív, melynek kitöltése során a beteg az utóbbi 2-3 hét során, önmagán észlelt panaszairól számol be.
- 19359 Brengelman-féle ENR skála**  
Személyiségvizsgáló kérdőív, melynek értékelése és standarddal való összevetése a beteg extro-introverziójának, neuroticizmusának és rigiditásának dimenzió-mértékéről ad információt.  
**Kizárva:** 1935A
- 1935A Eysenck-féle EPQ skála**  
A személyiség-kérdőív az extra-introverzió, neuroticizmus, rigiditás és pszichoticizmus fokát méri.  
**Kizárva:** 19359
- 1935B Taylor-féle manifeszt szorongást mérő skála**  
50 (szűkített változatában 30) kérdésből álló kérdőív, értékelése és standard-értékekkel való összevetése.  
**Kizárva:** 19354; 1935D; 1935M
- 1935D Spielberg-féle STAI szorongásvizsgálat**  
Kétszer 20 tételből álló standardizált kérdőív, melyben a beteg aktuális (állapotszorongás) értékét és általános (vonás-szorongás) értékét állapíthatjuk meg.  
**Kizárva:** 19354; 1935B
- 1935E Spielberg-féle agresszió kifejezési skála**  
Agresszív tendenciák objektív mérésére szolgáló skála.
- 1935G Tulajdonságlista**  
A Leary-féle 128 tulajdonságlista segítségével a beteg énképét, vagy ideális selfjét jelöli meg, illetve a beteg hozzátartozói töltenek ki listát a betegről. A standardizált, 16 interperszonális alaptéma, 8 osztály, 2 dimenzió megállapítása a beteg által alkalmazott interperszonális stratégia, kommunikációs forma, interakciós séma megismerését segíti elő, képet adva a neurotikus vagy karakteropátiás viszonyulásmódokról is. A tudatos önjellemzés és az ideális self összevetése az önel fogadás mértékéről, a mások jellemzésével való összevetés az énpercepció minőségéről tájékoztat, így a lista többszöri, több szempontú felvétele szükséges.
- 1935H Derogatis skála (SCL)**  
Derogatis-skála (SCL).
- 1935K Énkép-testkép kérdőív**  
Énkép-testkép kérdőív kitöltése és értékelése.
- 1935L Juhász-Kopp-Veér-féle neurozisszűrő kérdőív**  
Juhász-Kopp-Veér-féle neurozisszűrő kérdőív kitöltése és értékelése.
- 1935M James-féle külső-belső kontroll kérdőív**  
James-féle külső-belső kontroll kérdőív kitöltése és értékelése.  
**Kizárva:** 1935B
- 1935N MMQ kérdőív**  
Személyiség-kérdőív, mely a neuroticizmus, a pszichotikuság, az extroverzió-introverzió és a rigiditás faktorokat méri.
- 1935P RSK kockázatvállalási kérdőív**  
RSK kockázatvállalási kérdőív kitöltése és értékelése.
- 1935R Hall-Williams-féle motivációs kérdőív**  
Hall-Williams-féle motivációs kérdőív kitöltése és értékelése.

- 1935S Diszfunkcionális attitűd skála**  
*Diszfunkcionális attitűd skála.*
- 1935T Fischer-féle BFQ testkép-tudatossági skála**  
*108 kérdést tartalmazó, az egyes testrészek elképzelésére vonatkozó kérdőív.*
- 19381 Intelligenciavizsgálat MAWI szerint**  
*A hazai populációra adaptált Wechsler-féle intelligenciateszt 10 különböző (verbális és performációs) feladatsort tartalmazó részpróbával a beteg intelligenciaszintjének, szerkezetének vizsgálatát végzi.*
- 19382 Intelligenciavizsgálat Eysenck szerint**  
*Egyéni képességi teszt, intelligenciavizsgálatra.*
- 1938A Intelligenciavizsgálat HAWIK szerint**  
*Komplex intelligenciavizsgálat 6-16 éves kor közötti betegek számára, mely tartalmazza a verbális és performációs mentális részfunkciók vizsgálatát.*  
**Elszámolási lehetőség:** 6-16 éves gyermeknél
- 1938B Intelligenciavizsgálat Binet szerint**  
*A komplex intelligenciavizsgálat 3-14 éves kor közötti gyermekek mentális életkorának, részkapességeinek nivóját, az életkoruktól való eltérés mennyiségét határozza meg.*  
**Elszámolási lehetőség:** 3-14 éves gyermeknél
- 19510 Dermatoglyphák elemzése**  
*A bőrreljolat elemzése.*
- 19700 Rehabilitációs felmérés és értékelés**  
*Hozott dokumentáció és ennek célzott vizsgálatokkal való kiegészítése alapján a beteg elvesztett képességeinek feltárása és ennek megfelelően foglalkoztatási terv készítése.*  
**Elszámolási lehetőség (maximum):** 2 héten belül nem ismétlődhet
- 21000 Aminosav vagy származékának kimutatása szérumból**  
*Aminosav vagy származékainak kimutatása szérumból, színreakcióval vagy kromatográfiával.*  
  
A járóbeteg-szakellátás és a fekvőbeteg-gyógyintézet szakorvosa járóbeteg-szakellátási tevékenységi körében rendelheti.  
**Elszámolási lehetőség (maximum):** mintánként 5
- 21010 Aminosav v. származékának meghatározása testnedvben, aminosavanként**  
*Aminosav vagy származékának meghatározása testnedvben, aminosavanként, kvantitativ, kromatográfiával. Egyet meghaladó vizsgálati szám örökklődő anyagcserezavar kivizsgálása esetén engedélyezett.*  
  
A járóbeteg-szakellátás és a fekvőbeteg-gyógyintézet szakorvosa járóbeteg-szakellátási tevékenységi körében rendelheti.  
**Elszámolási lehetőség (maximum):** mintánként 25
- 21011 Fenilalanin mennyiségi meghatározása szérumban**  
*Fenilalanin meghatározása szérumban.*  
  
A járóbeteg-szakellátás és a fekvőbeteg-gyógyintézet szakorvosa járóbeteg-szakellátási tevékenységi körében rendelheti.
- 21012 Fenilalanin kimutatása (Guthrie)**  
*Szemikvantitatív mikrobiológiai módszer fenilalanin kimutatására.*  
  
A járóbeteg-szakellátás és a fekvőbeteg-gyógyintézet szakorvosa járóbeteg-szakellátási tevékenységi körében rendelheti.  
**Kizárva:** 42120; 42143

- 21013 Homocisztein meghatározása**  
*Homocisztein meghatározás HPLC-vel vagy immunoassay-vel.*
- A járóbeteg-szakellátás és a fekvőbeteg-gyógyintézet szakorvosa járóbeteg-szakellátási tevékenységi körében rendelheti.  
**Elszámolási lehetőség (maximum):** metionin terhelés esetén 3
- 21014 Metionin terhelés**  
*Csak homocisztein meghatározással együtt.*
- A járóbeteg-szakellátás és a fekvőbeteg-gyógyintézet szakorvosa járóbeteg-szakellátási tevékenységi körében rendelheti.  
**Együtt:** 21013
- 21015 \* Karnitin meghatározás (szövet, plazma vagy vizelet)**  
*Karnitin meghatározása szövetből, plazmából vagy vizeletből.*
- A járóbeteg-szakellátás és a fekvőbeteg-gyógyintézet szakorvosa járóbeteg-szakellátási tevékenységi körében rendelheti.  
**Elszámolási lehetőség (maximum):** több testnedv esetén 3
- 21016 Cisztatin C meghatározás**  
*A meghatározás immunturbidimetriás, immunnefelometriás módszerrel történik szérumból és vizeletből.*
- Elszámolási lehetőség (maximum):** több testnedv esetén 2
- 21017 Fehérjék identifikálása izoelektromos fókuszálással**  
*Fehérjék identifikálása izoelektromos fókuszálással.*
- A járóbeteg-szakellátás és a fekvőbeteg-gyógyintézet szakorvosa járóbeteg-szakellátási tevékenységi körében rendelheti.
- 21018 Alfa2-makroglobulin meghatározása**  
*A meghatározás immunturbidimetriás, immunnefelometriás módszerrel történik.*
- A járóbeteg-szakellátás és a fekvőbeteg-gyógyintézet szakorvosa járóbeteg-szakellátási tevékenységi körében rendelheti.
- 21019 Alfa1-savi glikoprotein meghatározása**  
*A meghatározás immunturbidimetriás, immunnefelometriás módszerrel történik.*
- A járóbeteg-szakellátás és a fekvőbeteg-gyógyintézet szakorvosa járóbeteg-szakellátási tevékenységi körében rendelheti.
- 21020 Összfehérje meghatározása szérumban**  
*Összfehérje meghatározása szérumban.*
- 21040 Albumin meghatározása szérumban, festékkötő módszerrel**  
*A meghatározás festékkötő módszerrel történik.*  
**Kizárva:** 21041
- 21041 Albumin meghatározása szérumban, immunturbidimetriás, immunnefelometriás módszerrel**  
*A meghatározás immunturbidimetriás, immunnefelometriás módszerrel történik.*  
**Kizárva:** 21040
- 21042 Fehérjék elválasztása elfo-val agarózgélben**  
*Fehérje elektroforézis, szérumból, vizeletből vagy más testnedvekből.*  
**Elszámolási lehetőség (maximum):** több testnedv esetén 3

- 21043 Fehérjék elválasztása elfo-val cellulóz acetát membránon**  
*Fehérje elektroforézis, szérumból, vizeletből vagy más testnedvekből.*  
**Elszámolási lehetőség (maximum):** több testnedv esetén 2
- 21044 Fehérje koncentráció elektroforézishez**  
*Fehérje koncentráció elektroforézishez.*  
**Elszámolási lehetőség (maximum):** kizárólag 21042, 21043 mellett  
**Kizárva:** 26704; 26705
- 21045 Prealbumin meghatározása**  
*A meghatározás immunturbidimetriás, immunnefelometriás módszerrel történik.*
- 21046 Retinol kötő fehérje meghatározása**  
*A meghatározás immunturbidimetriás, immunnefelometriás módszerrel történik.*  
  
A járóbeteg-szakellátás és a fekvőbeteg-gyógyintézet szakorvosa járóbeteg-szakellátási tevékenységi körében rendelheti.
- 21047 Fibronektin meghatározás**  
*A meghatározás immunturbidimetriás, immunnefelometriás módszerrel történik.*  
  
A járóbeteg-szakellátás és a fekvőbeteg-gyógyintézet szakorvosa járóbeteg-szakellátási tevékenységi körében rendelheti.
- 21057 Tumor nekrosis faktor alfa (TNFalfa) meghatározása**  
*Tumor nekrosis faktor alfa (TNFalfa) meghatározása immunoassay-vel.*  
  
A járóbeteg-szakellátás és a fekvőbeteg-gyógyintézet szakorvosa járóbeteg-szakellátási tevékenységi körében rendelheti.
- 21058 Interferon gamma meghatározása**  
*Interferon gamma meghatározása.*  
  
A járóbeteg-szakellátás és a fekvőbeteg-gyógyintézet szakorvosa járóbeteg-szakellátási tevékenységi körében rendelheti.
- 21059 Transzformáló növekedési faktor béta (TGFbeta) meghatározása**  
*Transzformáló növekedési faktor béta (TGF beta) meghatározása.*  
  
A járóbeteg-szakellátás és a fekvőbeteg-gyógyintézet szakorvosa járóbeteg-szakellátási tevékenységi körében rendelheti.
- 21070 Alfa-1 antitripszin meghatározása**  
*A meghatározás immunturbidimetriás, immunnefelometriás módszerrel történik.*  
  
A járóbeteg-szakellátás és a fekvőbeteg-gyógyintézet szakorvosa járóbeteg-szakellátási tevékenységi körében rendelheti.
- 21072 C reaktív fehérje (CRP) kvantitatív meghatározása**  
*C reaktív fehérje (CRP) kvantitatív meghatározása.*  
**Kizárva:** 2107C
- 21073 Fruktózamin meghatározása**  
*Fruktózamin fotometriás meghatározása.*  
**Elszámolási lehetőség (maximum):** 3 héten belül nem ismétlődhet

- 21075 Alfa-1 mikroglobulin meghatározása szérumban**  
*Alfa-1 mikroglobulin meghatározása szérumban, immunturbidimetriás, immunnefelometriás módszerrel.*  
 A járóbeteg-szakellátás és a fekvőbeteg-gyógyintézet szakorvosa járóbeteg-szakellátási tevékenységi körében rendelheti.
- 21076 Myoglobulin meghatározása szérumban**  
*Myoglobulin meghatározása szérumban immunturbidimetriás, immunnefelometriás módszerrel, immunoassay-vel.*  
**Elszámolási lehetőség (maximum):** több mérési időpont esetén 2
- 21079 Coeruloplazmin meghatározása**  
*A meghatározás immunturbidimetriás, immunnefelometriás módszerrel történik.*
- 2107C C reaktív fehérje (CRP) ultraszenzitív meghatározása**  
*C reaktív fehérje (CRP) ultraszenzitív meghatározása.*  
**Kizárva:** 21072
- 2107D Szérum amiloid A (SAA) meghatározása**  
*Szérum amiloid A (SAA) meghatározása.*  
 A járóbeteg-szakellátás és a fekvőbeteg-gyógyintézet szakorvosa járóbeteg-szakellátási tevékenységi körében rendelheti.
- 2107E Prokalcitonin (PCT) meghatározása**  
*A prokalcitonin (PCT) koncentráció meghatározása, szérumban immunoassay-vel.*  
 A járóbeteg-szakellátás és a fekvőbeteg-gyógyintézet szakorvosa járóbeteg-szakellátási tevékenységi körében rendelheti.
- 21080 Kardiális troponin kimutatása**  
*A kardiális troponin T kvalitatív kimutatása, szérumban.*  
**Elszámolási lehetőség (maximum):** több mérési időpont esetén 2  
**Kizárva:** 21082; 21083
- 21082 Kardiális troponin I meghatározása**  
*A kardiális troponin I kvantitatív meghatározása, szérumban immunoassay-vel.*  
**Elszámolási lehetőség (maximum):** több mérési időpont esetén 2  
**Kizárva:** 21080; 21083
- 21083 Kardiális troponin T meghatározása**  
*A kardiális troponin T kvantitatív meghatározása, szérumban immunoassay-vel.*  
**Elszámolási lehetőség (maximum):** több mérési időpont esetén 2  
**Kizárva:** 21080; 21082
- 21090 A kollagén keresztkötés koncentrációjának meghatározása a vizeletből és szérumból**  
*Csont metabolizmus vizsgálatára, HPLC-vel vagy immunoassayvel.*  
 A járóbeteg-szakellátás és a fekvőbeteg-gyógyintézet szakorvosa járóbeteg-szakellátási tevékenységi körében rendelheti.  
**Elszámolási lehetőség (maximum):** több testnedv esetén 2; 3 hónapon belül nem ismétlődhet
- 21091 \* 1-es típusú prokollagén propeptid (PINP) meghatározása szérumból**  
*Totál prokollagén 1-es típusú propeptid (PINP) meghatározása szérumból immunkémiai módszerrel.*  
**Elszámolási lehetőség (maximum):** Ismételtetés gyakorisága: teriparatid vagy stroncium renalát kezelés előtt; a kezelés 3., 6., 12. hónapjában; fentieket követően évente egyszer a kezelés időtartama alatt.

- 21110 Ammónia meghatározása szérumban**  
*Ammónia enzimátikus meghatározása plazmában.*
- A járóbeteg-szakellátás és a fekvőbeteg-gyógyintézet szakorvosa járóbeteg-szakellátási tevékenységi körében rendelheti.
- 21120 Karbamid meghatározása szérumban**  
*Karbamid enzimátikus meghatározása szérumban.*  
**Elszámolási lehetőség (maximum):** dialízis esetén 2
- 21130 Húgysav meghatározása**  
*Húgysav meghatározása szérumból, enzimátikus módszerrel.*  
**Elszámolási lehetőség (maximum):** dialízis esetén 2
- 21140 Kreatin meghatározása**  
*Kreatin meghatározása.*  
**Kizárva:** 42162
- 21141 Kreatinin meghatározása kinetikus Jaffé módszerrel, szérumban**  
*Kreatinin meghatározása szérumban.*  
**Elszámolási lehetőség (maximum):** dialízis esetén 2  
**Kizárva:** 42163
- 21143 Kreatinin meghatározása enzimátikus módszerrel**  
*Kreatinin enzimátikus módszerrel történő meghatározása.*  
**Elszámolási lehetőség (maximum):** dialízis esetén 2  
**Kizárva:** 42164
- 21150 Összes bilirubin meghatározása szérumban**  
*Összes bilirubin meghatározása szérumban.*
- 21151 Konjugált bilirubin meghatározása szérumban**  
*Konjugált bilirubin meghatározása szérumban.*
- 21200 Oxigén résznyomás mérése**  
*Kapilláris vérből vett minta alapján laboratóriumi diagnosztikai mérés.*
- A járóbeteg-szakellátás és a fekvőbeteg-gyógyintézet szakorvosa járóbeteg-szakellátási tevékenységi körében rendelheti.
- 21202 Vérgáz analízis**  
*A vér sav-bázis paramétereinek és oxigéntartalmának közvetlen elektrokémiai mérése.*  
**Elszámolási lehetőség (maximum):** terheléssel vizsgálat esetén 3
- 21290 H-2 kilégzési teszt**  
*Cukor terhelést követően a kilégtett H<sub>2</sub> mennyiségének mérése, különböző időpontokban.*
- A járóbeteg-szakellátás és a fekvőbeteg-gyógyintézet szakorvosa járóbeteg-szakellátási tevékenységi körében rendelheti.  
**Elszámolási lehetőség (maximum):** több mérési időpont esetén 10
- 21291 Oldószer v. belégtett anyag szérumszintjének meghatározása kromatográfiás módszerrel**  
*Oldószer vagy belégtett anyag szérumszintjének meghatározása.*
- A járóbeteg-szakellátás és a fekvőbeteg-gyógyintézet szakorvosa járóbeteg-szakellátási tevékenységi körében rendelheti.  
**Elszámolási lehetőség (maximum):** ismeretlen anyag keresése esetén 5

- 21292 C-13/C-14 CO<sub>2</sub> meghatározás kilégtett levegőből**  
*C-13/C-14 tartalmú vegyület bevétele előtt, illetve utána a kilégtett levegőből elvégzett C-13/C-14 CO<sub>2</sub> meghatározások.*
- A járóbeteg-szakellátás és a fekvőbeteg-gyógyintézet szakorvosa járóbeteg-szakellátási tevékenységi körében rendelheti.
- Elszámolási lehetőség (maximum):** Urea teszt esetén 2; egyéb teszteknel, több időpontban vett minta esetén 5
- 21310 Glukóz meghatározása**  
*Az éhgyomri, valamint az orális glukóz tolerancia teszt és a vércukor profil kapcsán mért glukóz meghatározások, glukóz oxidáz módszerrel.*
- Elszámolási lehetőség (maximum):** sorozat meghatározás esetén 10  
**Kizárva:** 21312; 42144; 42145
- 21312 Glukóz meghatározása hexokináz módszerrel**  
*Az éhgyomri, valamint az orális glukóz tolerancia teszt és a vércukor profil kapcsán mért glukóz meghatározások, hexokináz módszerrel.*
- Elszámolási lehetőség (maximum):** sorozat meghatározás esetén 10  
**Kizárva:** 21310; 23110; 42144; 42145
- 21320 Galaktóz meghatározása szérumban**  
*Szérumból enzimatikus módszerrel történik.*
- Elszámolási lehetőség (maximum):** tolerancia vizsgálat esetén 6
- 21321 Galaktóz kimutatása vérben (Guthrie-teszttel)**  
*Szemikvantitatív mikrobiológiai módszer, a galaktóz kimutatására.*
- A járóbeteg-szakellátás és a fekvőbeteg-gyógyintézet szakorvosa járóbeteg-szakellátási tevékenységi körében rendelheti.
- Kizárva:** 42140; 42141
- 21340 Mucopolysaccharid meghatározása szérumban**  
*Mucopolysaccharid meghatározása szérumban.*
- A járóbeteg-szakellátás és a fekvőbeteg-gyógyintézet szakorvosa járóbeteg-szakellátási tevékenységi körében rendelheti.
- 21341 \* Mucopolysaccharidózis profil meghatározás**  
*Mucopolysaccharidózis profil meghatározás.*
- A járóbeteg-szakellátás és a fekvőbeteg-gyógyintézet szakorvosa járóbeteg-szakellátási tevékenységi körében rendelheti.
- 21342 Mucopolysaccharidózis gyorsteszt (össz GAG)**  
*Mucopolysaccharidózis gyorsteszt (össz GAG).*
- A járóbeteg-szakellátás és a fekvőbeteg-gyógyintézet szakorvosa járóbeteg-szakellátási tevékenységi körében rendelheti.
- 21390 Fruktóz meghatározása**  
*Fruktóz meghatározása, szérumból, vizeletből, ondóból, kolorimetriás módszerrel.*
- A járóbeteg-szakellátás és a fekvőbeteg-gyógyintézet szakorvosa járóbeteg-szakellátási tevékenységi körében rendelheti.
- Elszámolási lehetőség (maximum):** tolerancia vizsgálat esetén 6; több testnedv esetén 3



- 21391 Xilóz abszorpció teszt**  
*Xilóz adását követő xilóz meghatározás, vérben és vizeletben, a malabszorpció vizsgálatára.*
- A járóbeteg-szakellátás és a fekvőbeteg-gyógyintézet szakorvosa járóbeteg-szakellátási tevékenységi körében rendelheti.  
**Elszámolási lehetőség (maximum):** több testnedv és több mérési időpont esetén 4
- 21410 Szabad zsírsav meghatározása**  
*Szabad zsírsav meghatározása enzimatikus módszerrel.*
- A járóbeteg-szakellátás és a fekvőbeteg-gyógyintézet szakorvosa járóbeteg-szakellátási tevékenységi körében rendelheti.
- 21411 Trigliceridek meghatározása**  
*Trigliceridek enzimatikus meghatározása.*
- Elszámolási lehetőség (maximum):** 2 héten belül nem ismétlődhet  
**Kizárva:** 42147
- 2141A Zsírsav profil meghatározása, gázkromatográfiával**  
*Zsírsav profil meghatározása gázkromatográfias módszerrel.*
- A járóbeteg-szakellátás és a fekvőbeteg-gyógyintézet szakorvosa járóbeteg-szakellátási tevékenységi körében rendelheti.
- 21420 Összkoleszterin meghatározása**  
*Összkoleszterin enzimatikus meghatározása.*
- Elszámolási lehetőség (maximum):** 2 héten belül nem ismétlődhet  
**Kizárva:** 42146
- 21421 HDL koleszterin meghatározása, precipitációs módszerrel**  
*HDL koleszterin meghatározása, precipitációs módszerrel.*
- Kizárva:** 2142A
- 21422 LDL koleszterin meghatározása, direkt módszerrel**  
*LDL koleszterin meghatározása, direkt módszerrel.*
- A járóbeteg-szakellátás és a fekvőbeteg-gyógyintézet szakorvosa járóbeteg-szakellátási tevékenységi körében rendelheti.  
**Elszámolási lehetőség (maximum):** 2 héten belül nem ismétlődhet  
**Kizárva:** 42148
- 2142A HDL koleszterin meghatározása, direkt módszerrel**  
*HDL koleszterin direkt módszerrel történő meghatározása.*
- Elszámolási lehetőség (maximum):** 2 héten belül nem ismétlődhet  
**Kizárva:** 21421; 42149
- 21440 Lipoprotein elfo**  
*Lipoproteinek elektroforetikus vizsgálata.*
- A járóbeteg-szakellátás és a fekvőbeteg-gyógyintézet szakorvosa járóbeteg-szakellátási tevékenységi körében rendelheti.  
**Elszámolási lehetőség (maximum):** 2 héten belül nem ismétlődhet
- 21442 Apolipoprotein A I meghatározása**  
*Apolipoprotein A I meghatározása immunturbidimetriás, immunnefelometriás módszerrel.*
- A járóbeteg-szakellátás és a fekvőbeteg-gyógyintézet szakorvosa járóbeteg-szakellátási tevékenységi körében rendelheti.  
**Elszámolási lehetőség (maximum):** 2 héten belül nem ismétlődhet

- 21443 Apolipoprotein A II meghatározása**  
*Apolipoprotein A II meghatározása immunturbidimetriás, immunefelometriás módszerrel.*
- A járóbeteg-szakellátás és a fekvőbeteg-gyógyintézet szakorvosa járóbeteg-szakellátási tevékenységi körében rendelheti.  
**Elszámolási lehetőség (maximum):** 2 héten belül nem ismétlődhet
- 21444 Apolipoprotein B meghatározása**  
*Apolipoprotein B meghatározása immunturbidimetriás, immunefelometriás módszerrel.*
- A járóbeteg-szakellátás és a fekvőbeteg-gyógyintézet szakorvosa járóbeteg-szakellátási tevékenységi körében rendelheti.  
**Elszámolási lehetőség (maximum):** 2 héten belül nem ismétlődhet
- 21445 Lp(a) meghatározása**  
*Lp(a) meghatározása immunturbidimetriás, immunefelometriás módszerrel, immunoassay-vel.*
- A járóbeteg-szakellátás és a fekvőbeteg-gyógyintézet szakorvosa járóbeteg-szakellátási tevékenységi körében rendelheti.  
**Elszámolási lehetőség (maximum):** 2 héten belül nem ismétlődhet
- 2144A Apolipoprotein E meghatározása**  
*Apolipoprotein E meghatározása immunturbidimetriás, immunefelometriás módszerrel.*
- A járóbeteg-szakellátás és a fekvőbeteg-gyógyintézet szakorvosa járóbeteg-szakellátási tevékenységi körében rendelheti.  
**Elszámolási lehetőség (maximum):** 2 héten belül nem ismétlődhet
- 2144B Apolipoprotein C-II meghatározása**  
*Apolipoprotein C-II meghatározása immunturbidimetriás, immunefelometriás módszerrel.*
- A járóbeteg-szakellátás és a fekvőbeteg-gyógyintézet szakorvosa járóbeteg-szakellátási tevékenységi körében rendelheti.  
**Elszámolási lehetőség (maximum):** 2 héten belül nem ismétlődhet
- 21500 Nátrium meghatározása szérumban**  
*Szérumból történő Na meghatározás, lángfotometriával vagy ion-szelektív elektróddal.*
- Elszámolási lehetőség (maximum):** dialízis esetén 2
- 21501 Kálium meghatározása szérumban**  
*Szérumból kálium meghatározás lángfotometriával vagy ion-szelektív elektróddal.*
- Elszámolási lehetőség (maximum):** dialízis esetén 2
- 21510 Összes kalcium meghatározása**  
*Szérum kalcium meghatározás, lángfotometriával, kolorimetriásan vagy ion-szelektív elektróddal.*
- Elszámolási lehetőség (maximum):** dialízis esetén 2
- 21512 Ionizált kalcium meghatározása**  
*Szérumból vagy teljes vérből, ion-szelektív elektróddal végzett meghatározás, pH méréssel együtt.*
- Elszámolási lehetőség (maximum):** dialízis esetén 2
- 21520 Réz meghatározása**  
*Réz meghatározása kolorimetriásan vagy atomabszorpció módszerrel.*
- 21540 Foszfor meghatározása szérumban**  
*Foszfor meghatározása szérumban.*
- Elszámolási lehetőség (maximum):** dialízis esetén 2

- 21550 Klorid meghatározása szérumban**  
*Szérumból történő klorid meghatározás, kolorimetriás módszerrel vagy ion-szelektív elektróddal.*  
**Elszámolási lehetőség (maximum):** dialízis esetén 2
- 21561 Mangán meghatározása, atomabszorpcióval**  
*Mangán meghatározása atomabszorpciós módszerrel.*  
  
A járóbeteg-szakellátás és a fekvőbeteg-gyógyintézet szakorvosa járóbeteg-szakellátási tevékenységi körében rendelheti.
- 21562 Nikkel meghatározása, atomabszorpcióval**  
*Nikkel meghatározása atomabszorpciós módszerrel.*  
  
A járóbeteg-szakellátás és a fekvőbeteg-gyógyintézet szakorvosa járóbeteg-szakellátási tevékenységi körében rendelheti.
- 21563 Króm meghatározása, atomabszorpcióval**  
*Króm meghatározása atomabszorpciós módszerrel.*  
  
A járóbeteg-szakellátás és a fekvőbeteg-gyógyintézet szakorvosa járóbeteg-szakellátási tevékenységi körében rendelheti.
- 21564 Arzén meghatározása szérumból és vizeletből, atomabszorpcióval**  
*Arzén meghatározása atomabszorpciós módszerrel szérumból és vizeletből.*  
  
A járóbeteg-szakellátás és a fekvőbeteg-gyógyintézet szakorvosa járóbeteg-szakellátási tevékenységi körében rendelheti.  
**Elszámolási lehetőség (maximum):** több testnedv esetén 2
- 21565 Szelén meghatározása, atomabszorpcióval**  
*Szelén meghatározása atomabszorpciós módszerrel.*  
  
A járóbeteg-szakellátás és a fekvőbeteg-gyógyintézet szakorvosa járóbeteg-szakellátási tevékenységi körében rendelheti.
- 21566 Alumínium meghatározása, atomabszorpcióval**  
*Alumínium meghatározása atomabszorpciós módszerrel.*  
  
A járóbeteg-szakellátás és a fekvőbeteg-gyógyintézet szakorvosa járóbeteg-szakellátási tevékenységi körében rendelheti.
- 21568 Cink meghatározása**  
*Cink meghatározása kolorimetriásan vagy atomabszorpciós módszerrel.*  
  
A járóbeteg-szakellátás és a fekvőbeteg-gyógyintézet szakorvosa járóbeteg-szakellátási tevékenységi körében rendelheti.
- 21569 Ólom meghatározása, atomabszorpcióval**  
*Ólom meghatározása atomabszorpciós módszerrel.*  
  
A járóbeteg-szakellátás és a fekvőbeteg-gyógyintézet szakorvosa járóbeteg-szakellátási tevékenységi körében rendelheti.
- 21570 Lithium meghatározása**  
*Lithium meghatározása lángfotometriával, atomabszorpciós módszerrel vagy ion-szelektív elektróddal.*
- 21571 Magnézium meghatározása**  
*Szérum és vizelet totál magnézium meghatározása kolorimetriásan vagy atomabszorpciós módszerrel.*  
**Elszámolási lehetőség (maximum):** dialízis esetén 2; több testnedv esetén 2

- 21572 Arany meghatározása, atomabszorpcióval**  
*Arany meghatározása atomabszorpciós módszerrel.*
- A járóbeteg-szakellátás és a fekvőbeteg-gyógyintézet szakorvosa járóbeteg-szakellátási tevékenységi körében rendelheti.
- 21573 Kadmium meghatározása, atomabszorpcióval**  
*Kadmium meghatározása atomabszorpciós módszerrel.*
- A járóbeteg-szakellátás és a fekvőbeteg-gyógyintézet szakorvosa járóbeteg-szakellátási tevékenységi körében rendelheti.
- 21574 Higany meghatározása, atomabszorpcióval**  
*Higany meghatározása atomabszorpciós módszerrel.*
- A járóbeteg-szakellátás és a fekvőbeteg-gyógyintézet szakorvosa járóbeteg-szakellátási tevékenységi körében rendelheti.
- 21575 Tallium meghatározása, atomabszorpcióval**  
*Tallium meghatározása atomabszorpciós módszerrel.*
- A járóbeteg-szakellátás és a fekvőbeteg-gyógyintézet szakorvosa járóbeteg-szakellátási tevékenységi körében rendelheti.
- 21576 Kobalt meghatározása, atomabszorpcióval**  
*Kobalt meghatározása atomabszorpciós módszerrel.*
- A járóbeteg-szakellátás és a fekvőbeteg-gyógyintézet szakorvosa járóbeteg-szakellátási tevékenységi körében rendelheti.
- 2157C Ionizált magnézium meghatározása**  
*Ionizált magnézium meghatározása ion-szelektív elektróddal.*  
**Elszámolási lehetőség (maximum):** dialízis esetén 2
- 21609 A vitamin meghatározása**  
*Vitamin A koncentráció meghatározása, kromatográfiás módszerrel.*
- A járóbeteg-szakellátás és a fekvőbeteg-gyógyintézet szakorvosa járóbeteg-szakellátási tevékenységi körében rendelheti.
- 2160A B1 vitamin meghatározása**  
*Vitamin B1 koncentráció meghatározása, kromatográfiás módszerrel.*
- A járóbeteg-szakellátás és a fekvőbeteg-gyógyintézet szakorvosa járóbeteg-szakellátási tevékenységi körében rendelheti.
- 2160B B6 vitamin meghatározása**  
*Vitamin B6 koncentráció meghatározása, kromatográfiás módszerrel.*
- A járóbeteg-szakellátás és a fekvőbeteg-gyógyintézet szakorvosa járóbeteg-szakellátási tevékenységi körében rendelheti.
- 21621 E vitamin meghatározása**  
*Vitamin E koncentráció meghatározása, kromatográfiás módszerrel.*
- A járóbeteg-szakellátás és a fekvőbeteg-gyógyintézet szakorvosa járóbeteg-szakellátási tevékenységi körében rendelheti.

- 21622 K vitamin meghatározása**  
*Vitamin K koncentráció meghatározása, kromatográfias módszerrel.*
- A járóbeteg-szakellátás és a fekvőbeteg-gyógyintézet szakorvosa járóbeteg-szakellátási tevékenységi körében rendelheti.
- 21630 Drog minőségi kimutatása, tesztsikkal**  
*Ismeretlen gyógyszer jelenlétének keresése, toxikológiai indikációval.*  
**Elszámolási lehetőség (maximum):** ismeretlen anyag keresése esetén 10
- 21631 Digoxin meghatározása**  
*A digoxin koncentráció meghatározása, immunoassay-vel vagy kromatográfias módszerrel.*  
**Elszámolási lehetőség (maximum):** gyógyszer szint változás nyomon követése esetén 3
- 21632 Digitoxin meghatározása**  
*Digitoxin meghatározása immunoassay-vel vagy kromatográfias módszerrel.*
- 21633 Disopyramid meghatározása**  
*Disopyramid meghatározása kromatográfias módszerrel vagy immunoassay-vel.*
- A járóbeteg-szakellátás és a fekvőbeteg-gyógyintézet szakorvosa járóbeteg-szakellátási tevékenységi körében rendelheti.
- 21634 Lidocain meghatározása kromatográfias módszerrel vagy immunoassay-vel**  
*Lidocain meghatározása kromatográfias módszerrel vagy immunoassay-vel.*
- 21635 Procainamid és származékai meghatározása kromatográfias módszerrel vagy immunoassay-vel**  
*Procainamid és származékai meghatározása kromatográfias módszerrel vagy immunoassay-vel.*
- A járóbeteg-szakellátás és a fekvőbeteg-gyógyintézet szakorvosa járóbeteg-szakellátási tevékenységi körében rendelheti.  
**Elszámolási lehetőség (maximum):** mintánként 3
- 21636 Kinidin meghatározása kromatográfias módszerrel vagy immunoassay-vel**  
*Kinidin meghatározása kromatográfias módszerrel vagy immunoassay-vel.*
- A járóbeteg-szakellátás és a fekvőbeteg-gyógyintézet szakorvosa járóbeteg-szakellátási tevékenységi körében rendelheti.
- 21637 Teofillin meghatározása kromatográfias módszerrel vagy immunoassay-vel**  
*Teofillin meghatározása kromatográfias módszerrel vagy immunoassay-vel.*
- A járóbeteg-szakellátás és a fekvőbeteg-gyógyintézet szakorvosa járóbeteg-szakellátási tevékenységi körében rendelheti.  
**Elszámolási lehetőség (maximum):** gyógyszer szint változás nyomon követése esetén 2
- 21638 Egyéb antiepileptikumok szérumszintjének meghatározása kromatográfias módszerrel vagy immunoassay-vel**  
*Egyéb antiepileptikumok szérumszintjének meghatározása kromatográfias módszerrel vagy immunoassay-vel.*  
**Elszámolási lehetőség (maximum):** mintánként 3
- 21639 Karbamazepin meghatározása kromatográfias módszerrel vagy immunoassay-vel**  
*Karbamazepin meghatározása kromatográfias módszerrel vagy immunoassay-vel.*
- 2163A Etosuximid meghatározása kromatográfias módszerrel**  
*Etosuximid meghatározása kromatográfias módszerrel.*

- 2163B Fenobarbitál meghatározása kromatográfias módszerrel vagy immunoassay-vel**  
*Fenobarbitál meghatározása kromatográfias módszerrel vagy immunoassay-vel.*
- A járóbeteg-szakellátás és a fekvőbeteg-gyógyintézet szakorvosa járóbeteg-szakellátási tevékenységi körében rendelheti.
- 2163C Pirimidon meghatározása kromatográfias módszerrel vagy immunoassay-vel**  
*Pirimidon meghatározása kromatográfias módszerrel vagy immunoassay-vel.*
- 2163D Fenitoin meghatározása kromatográfias módszerrel vagy immunoassay-vel**  
*Fenitoin meghatározása kromatográfias módszerrel vagy immunoassay-vel.*
- 2163E Valproinsav meghatározása kromatográfias módszerrel vagy immunoassay-vel**  
*Valproinsav meghatározása kromatográfias módszerrel vagy immunoassay-vel.*
- 2163F Gentamicin meghatározása kromatográfias módszerrel vagy immunoassay-vel**  
*A meghatározást csúcs és völgy koncentrációnál egyaránt el kell végezni.*
- A járóbeteg-szakellátás és a fekvőbeteg-gyógyintézet szakorvosa járóbeteg-szakellátási tevékenységi körében rendelheti.
- 2163G Tobramicin meghatározása HPLC-vel vagy immunoassay-vel**  
*A meghatározást csúcs és völgy koncentrációnál egyaránt el kell végezni.*
- A járóbeteg-szakellátás és a fekvőbeteg-gyógyintézet szakorvosa járóbeteg-szakellátási tevékenységi körében rendelheti.  
**Elszámolási lehetőség (maximum):** mintánként 2
- 2163H Amikacin meghatározása HPLC-vel vagy immunoassay-vel**  
*A meghatározást csúcs és völgy koncentrációnál egyaránt el kell végezni.*
- A járóbeteg-szakellátás és a fekvőbeteg-gyógyintézet szakorvosa járóbeteg-szakellátási tevékenységi körében rendelheti.  
**Elszámolási lehetőség (maximum):** mintánként 2
- 2163J Isonicid meghatározása HPLC-vel vagy immunoassay-vel**  
*Isonicid meghatározása HPLC-vel vagy immunoassay-vel.*
- A járóbeteg-szakellátás és a fekvőbeteg-gyógyintézet szakorvosa járóbeteg-szakellátási tevékenységi körében rendelheti.
- 2163K Rifampicin meghatározása HPLC-vel vagy immunoassay-vel**  
*Rifampicin meghatározása HPLC-vel vagy immunoassay-vel.*
- A járóbeteg-szakellátás és a fekvőbeteg-gyógyintézet szakorvosa járóbeteg-szakellátási tevékenységi körében rendelheti.
- 2163M Netilmicin meghatározása HPLC-vel vagy immunoassay-vel**  
*A meghatározást csúcs és völgy koncentrációnál egyaránt el kell végezni.*
- A járóbeteg-szakellátás és a fekvőbeteg-gyógyintézet szakorvosa járóbeteg-szakellátási tevékenységi körében rendelheti.  
**Elszámolási lehetőség (maximum):** mintánként 2

- 2163N Vankomicin meghatározása HPLC-vel vagy immunoassay-vel**  
*A meghatározást csúcs és völgy koncentrációnál egyaránt el kell végezni.*
- A járóbeteg-szakellátás és a fekvőbeteg-gyógyintézet szakorvosa járóbeteg-szakellátási tevékenységi körében rendelheti.  
**Elszámolási lehetőség (maximum):** mintánként 2
- 2163Q Metotrexát meghatározása HPLC-vel vagy immunoassay-vel**  
*Metotrexát meghatározása HPLC-vel vagy immunoassay-vel.*
- A járóbeteg-szakellátás és a fekvőbeteg-gyógyintézet szakorvosa járóbeteg-szakellátási tevékenységi körében rendelheti.
- 2163R Koffein meghatározása kromatográfias módszerrel vagy immunoassay-vel**  
*Koffein meghatározás kromatográfias módszerrel vagy immunoassay-vel.*
- A járóbeteg-szakellátás és a fekvőbeteg-gyógyintézet szakorvosa járóbeteg-szakellátási tevékenységi körében rendelheti.
- 2163S Antimycotikumok meghatározása HPLC-vel vagy immunoassay-vel**  
*Antimycotikumok meghatározása HPLC-vel vagy immunoassay-vel.*
- A járóbeteg-szakellátás és a fekvőbeteg-gyógyintézet szakorvosa járóbeteg-szakellátási tevékenységi körében rendelheti.  
**Elszámolási lehetőség (maximum):** többféle anyag meghatározásának indokoltsága esetén 3
- 2163T Cyclosporin és metabolitjainak meghatározása HPLC-vel vagy immunoassay-vel**  
*Cyclosporin és metabolitjainak meghatározása HPLC-vel vagy immunoassay-vel.*
- A járóbeteg-szakellátás és a fekvőbeteg-gyógyintézet szakorvosa járóbeteg-szakellátási tevékenységi körében rendelheti.
- 2163U Benzodiazepin meghatározása kromatográfias módszerrel vagy immunoassay-vel**  
*Benzodiazepin meghatározás kromatográfias módszerrel vagy immunoassay-vel.*
- A járóbeteg-szakellátás és a fekvőbeteg-gyógyintézet szakorvosa járóbeteg-szakellátási tevékenységi körében rendelheti.  
**Elszámolási lehetőség (maximum):** többféle anyag meghatározásának indokoltsága esetén 3  
**Kizárva:** 21640
- 2163V Barbiturát meghatározása kromatográfias módszerrel vagy immunoassay-vel**  
*Barbiturát meghatározás kromatográfias módszerrel vagy immunoassay-vel.*
- A járóbeteg-szakellátás és a fekvőbeteg-gyógyintézet szakorvosa járóbeteg-szakellátási tevékenységi körében rendelheti.  
**Kizárva:** 2163Z
- 2163W Cephalosporin meghatározása HPLC-vel vagy immunoassay-vel**  
*Cephalosporin meghatározás HPLC-vel vagy immunoassay-vel.*
- A járóbeteg-szakellátás és a fekvőbeteg-gyógyintézet szakorvosa járóbeteg-szakellátási tevékenységi körében rendelheti.
- 2163X Brómkarbamid meghatározása HPLC-vel vagy immunoassay-vel**  
*Brómkarbamid meghatározás HPLC-vel vagy immunoassay-vel.*
- A járóbeteg-szakellátás és a fekvőbeteg-gyógyintézet szakorvosa járóbeteg-szakellátási tevékenységi körében rendelheti.

- 2163Y Hypnoticum (barbiturátot nem tartalmazó) kimutatása**  
*Hypnoticum (barbiturátot nem tartalmazó) kimutatása.*
- A járóbeteg-szakellátás és a fekvőbeteg-gyógyintézet szakorvosa járóbeteg-szakellátási tevékenységi körében rendelheti.
- Elszámolási lehetőség (maximum):** többféle anyag meghatározásának indokoltsága esetén 3
- 2163Z Barbiturát minőségi kimutatása**  
*Barbiturát minőségi kimutatása.*
- A járóbeteg-szakellátás és a fekvőbeteg-gyógyintézet szakorvosa járóbeteg-szakellátási tevékenységi körében rendelheti.
- Kizárva:** 2163V
- 21640 Benzodiazepinek kimutatása**  
*Benzodiazepinek kimutatása, kvalitatív módszerrel.*
- A járóbeteg-szakellátás és a fekvőbeteg-gyógyintézet szakorvosa járóbeteg-szakellátási tevékenységi körében rendelheti.
- Kizárva:** 2163U
- 21641 Triciklusos antidepresszáns meghatározása HPLC-vel vagy immunoassay-vel**  
*Triciklusos antidepresszáns meghatározása HPLC-vel vagy immunoassay-vel.*
- A járóbeteg-szakellátás és a fekvőbeteg-gyógyintézet szakorvosa járóbeteg-szakellátási tevékenységi körében rendelheti.
- Elszámolási lehetőség (maximum):** többféle anyag meghatározásának indokoltsága esetén 3
- 21642 Analgetikum kimutatása**  
*Ismeretlen analgetikum keresése, kvalitatív módszerrel.*
- A járóbeteg-szakellátás és a fekvőbeteg-gyógyintézet szakorvosa járóbeteg-szakellátási tevékenységi körében rendelheti.
- Elszámolási lehetőség (maximum):** mintánként 5
- 21643 Phentiazin kimutatása**  
*Phentiazin kimutatása, kvalitatív módszerrel.*
- A járóbeteg-szakellátás és a fekvőbeteg-gyógyintézet szakorvosa járóbeteg-szakellátási tevékenységi körében rendelheti.
- 21644 Tranquillansok kimutatása**  
*Tranquillansok kimutatása, kvalitatív módszerrel.*
- A járóbeteg-szakellátás és a fekvőbeteg-gyógyintézet szakorvosa járóbeteg-szakellátási tevékenységi körében rendelheti.
- Elszámolási lehetőség (maximum):** mintánként 5
- 21645 Narkotikumok kimutatása**  
*Ismeretlen narkotikum/ok keresése, kvalitatív módszerrel.*
- Elszámolási lehetőség (maximum):** mintánként 5
- 21646 További gyógyszerek szérumszintjének meghatározása kromatográfias vagy immunkémiai módszerrel**  
*Kvantitatív módszer.*
- A járóbeteg-szakellátás és a fekvőbeteg-gyógyintézet szakorvosa járóbeteg-szakellátási tevékenységi körében rendelheti.
- Elszámolási lehetőség (maximum):** gyógyszer szint változás nyomon követése esetén 3



- 21650 Etilalkohol meghatározása kromatográfias módszerrel**  
*Etilalkohol meghatározása kromatográfias módszerrel.*
- A járóbeteg-szakellátás és a fekvőbeteg-gyógyintézet szakorvosa járóbeteg-szakellátási tevékenységi körében rendelheti.  
**Elszámolási lehetőség (maximum):** ürülés követése esetén 3  
**Kizárva:** 21651
- 21651 Etilalkohol meghatározása enzimatikus módszerrel**  
*Etilalkohol meghatározása enzimatikus módszerrel.*
- A járóbeteg-szakellátás és a fekvőbeteg-gyógyintézet szakorvosa járóbeteg-szakellátási tevékenységi körében rendelheti.  
**Elszámolási lehetőség (maximum):** ürülés követése esetén 3  
**Kizárva:** 21650
- 21660 Metilalkohol meghatározása kromatográfias módszerrel**  
*Metilalkohol meghatározása kromatográfias módszerrel.*
- A járóbeteg-szakellátás és a fekvőbeteg-gyógyintézet szakorvosa járóbeteg-szakellátási tevékenységi körében rendelheti.
- 21690 LSD meghatározása kromatográfias módszerrel vagy immunoassay-vel**  
*LSD meghatározása kromatográfias módszerrel vagy immunoassay-vel.*
- 21691 THC meghatározása kromatográfias módszerrel vagy immunoassay-vel**  
*THC meghatározása kromatográfias módszerrel vagy immunoassay-vel.*
- 21692 Morfin és morfinszármazékok meghatározása kromatográfias módszerrel vagy immunoassay-vel**  
*Morfin és morfinszármazékok meghatározása kromatográfias módszerrel vagy immunoassay-vel.*  
**Elszámolási lehetőség (maximum):** többféle anyag meghatározásának indokoltsága esetén 3
- 21693 Opiát meghatározása kromatográfias módszerrel vagy immunoassay-vel**  
*Opiát meghatározása kromatográfias módszerrel vagy immunoassay-vel.*
- 21694 Cannabinoid meghatározása kromatográfias módszerrel vagy immunoassay-vel**  
*Cannabinoid meghatározása kromatográfias módszerrel vagy immunoassay-vel.*
- 21695 Amfetamin és származékainak meghatározása kromatográfias módszerrel vagy immunoassay-vel**  
*Amfetamin és származékainak meghatározása kromatográfias módszerrel vagy immunoassay-vel.*  
**Elszámolási lehetőség (maximum):** mintánként 3
- 21696 Szerves foszfátvegyület kimutatása kromatográfias módszerrel**  
*Szerves foszfátvegyület kimutatása kromatográfias módszerrel.*
- A járóbeteg-szakellátás és a fekvőbeteg-gyógyintézet szakorvosa járóbeteg-szakellátási tevékenységi körében rendelheti.
- 2169D Glutetimid meghatározása kromatográfias módszerrel**  
*Glutetimid meghatározása kromatográfias módszerrel.*
- A járóbeteg-szakellátás és a fekvőbeteg-gyógyintézet szakorvosa járóbeteg-szakellátási tevékenységi körében rendelheti.
- 2169E Methaqualon meghatározása kromatográfias módszerrel**  
*Methaqualon meghatározása kromatográfias módszerrel.*
- A járóbeteg-szakellátás és a fekvőbeteg-gyógyintézet szakorvosa járóbeteg-szakellátási tevékenységi körében rendelheti.

**2169F Dimethoat meghatározása kromatográfiai módszerrel**

*Dimethoat meghatározása kromatográfiai módszerrel.*

A járóbeteg-szakellátás és a fekvőbeteg-gyógyintézet szakorvosa járóbeteg-szakellátási tevékenységi körében rendelheti.

**2169G Diquat meghatározása fotometriás módszerrel**

*Diquat meghatározása fotometriás módszerrel.*

A járóbeteg-szakellátás és a fekvőbeteg-gyógyintézet szakorvosa járóbeteg-szakellátási tevékenységi körében rendelheti.

**2169H Paraquat meghatározása fotometriás módszerrel**

*Paraquat meghatározása fotometriás módszerrel.*

A járóbeteg-szakellátás és a fekvőbeteg-gyógyintézet szakorvosa járóbeteg-szakellátási tevékenységi körében rendelheti.

**2169K Phenyl- és methyl-piperidin kimutatása kromatográfiai módszerrel**

*Phenyl- és methyl-piperidin kimutatása kromatográfiai módszerrel.*

A járóbeteg-szakellátás és a fekvőbeteg-gyógyintézet szakorvosa járóbeteg-szakellátási tevékenységi körében rendelheti.

**2169L Parathion (E605) meghatározása kromatográfiai módszerrel**

*Parathion (E605) meghatározása kromatográfiai módszerrel.*

A járóbeteg-szakellátás és a fekvőbeteg-gyógyintézet szakorvosa járóbeteg-szakellátási tevékenységi körében rendelheti.

**2169P Metadon meghatározás kromatográfiai módszerrel**

*Metadon meghatározás kromatográfiai módszerrel.*

A járóbeteg-szakellátás és a fekvőbeteg-gyógyintézet szakorvosa járóbeteg-szakellátási tevékenységi körében rendelheti.

**2169T Szerves oldószerek meghatározása**

*Szerves oldószerek meghatározása.*

A járóbeteg-szakellátás és a fekvőbeteg-gyógyintézet szakorvosa járóbeteg-szakellátási tevékenységi körében rendelheti.

**Elszámolási lehetőség (maximum):** többféle anyag meghatározásának indokoltsága esetén 5

**2169U \* Multi-drog rezisztencia funkcionális teszt**

*Multi-drog rezisztencia funkcionális teszt.*

A járóbeteg-szakellátás és a fekvőbeteg-gyógyintézet szakorvosa járóbeteg-szakellátási tevékenységi körében rendelheti.

**2169V Amanitin kimutatása és meghatározása ELISA módszerrel**

*A gyilkos galóca toxinjának (Amatoxin) kimutatása és mennyiségének meghatározása testnedvekből, vérből, vizeletből és élelmiszer mintából. ELISA technikával.*

A járóbeteg-szakellátás és a fekvőbeteg-gyógyintézet szakorvosa járóbeteg-szakellátási tevékenységi körében rendelheti.

**Elszámolási lehetőség (maximum):** megjelenésenként 10

- 21710 Epesavak meghatározása**  
*Epesavak meghatározása.*
- A járóbeteg-szakellátás és a fekvőbeteg-gyógyintézet szakorvosa járóbeteg-szakellátási tevékenységi körében rendelheti.
- 21721 Laktát meghatározása**  
*Szérumból és/vagy liquorból történhet a meghatározás.*  
**Elszámolási lehetőség (maximum):** stimulációs teszt esetén 5; több testnedv esetén 2
- 21722 Piruvát meghatározása**  
*Piruvát meghatározása.*
- 21723 Béta hidroxivajsav meghatározása**  
*Béta hidroxivajsav meghatározása.*
- 21790 Neopterin meghatározása**  
*Neopterin meghatározása HPLC-vel.*
- A járóbeteg-szakellátás és a fekvőbeteg-gyógyintézet szakorvosa járóbeteg-szakellátási tevékenységi körében rendelheti.
- 21810 Ozmolalitás meghatározása direkt méréssel**  
*Ozmolalitás meghatározása direkt méréssel.*  
**Elszámolási lehetőség (maximum):** stimulációs teszt esetén 4
- 21831 Viszkozitás meghatározása**  
*A meghatározás viszkoziméterrel történik, teljes vérből, plazmából vagy szérumból.*  
**Elszámolási lehetőség (maximum):** több testnedv esetén 3
- 22000 Aminosav vagy származékának kimutatása vizeletből**  
*Aminosav vagy származékának kimutatása vizeletből, kvalitatív módszerrel.*
- A járóbeteg-szakellátás és a fekvőbeteg-gyógyintézet szakorvosa járóbeteg-szakellátási tevékenységi körében rendelheti.  
**Elszámolási lehetőség (maximum):** mintánként 5
- 22020 Összes fehérje meghatározása vizeletben és egyéb testnedvben**  
*Összes fehérje meghatározása vizeletben és egyéb testnedvekben.*  
**Elszámolási lehetőség (maximum):** több testnedv esetén 3
- 22030 Fehérje elektroforézis vizeletmintából**  
*Fehérje elektroforézis vizeletmintából.*
- 22033 Biotidináz meghatározása vizeletben**  
*Biotidináz meghatározása vizeletben.*
- A járóbeteg-szakellátás és a fekvőbeteg-gyógyintézet szakorvosa járóbeteg-szakellátási tevékenységi körében rendelheti.
- 22034 N-acetil-glukózaminidáz (NAGase) meghatározás vizeletben**  
*N-acetil-glukózaminidáz (NAGase) meghatározása vizeletben.*
- A járóbeteg-szakellátás és a fekvőbeteg-gyógyintézet szakorvosa járóbeteg-szakellátási tevékenységi körében rendelheti.

- 22041 Mikroalbuminuria kimutatása vizeletből, immunológiai módszerrel**  
*Mikroalbuminuria kimutatása vizeletből, kvalitatív immunológiai módszerrel.*  
**Elszámolási lehetőség (maximum):** 3 hónapon belül nem ismétlődhet  
**Kizárva:** 22042
- 22042 Albumin meghatározása immun módszerrel vizeletben**  
*Albumin meghatározása vizeletben, immunturbidimetriás, immundefometriás módszerrel.*  
**Kizárva:** 22041
- 22044 Alfa-1 mikroglobulin meghatározása vizeletben**  
*Alfa-1 mikroglobulin meghatározása vizeletben.*
- A járóbeteg-szakellátás és a fekvőbeteg-gyógyintézet szakorvosa járóbeteg-szakellátási tevékenységi körében rendelheti.
- 22051 Haemoglobin mennyiségi meghatározás vizeletben, spektrofotometriásan**  
*Haemoglobin meghatározása vizeletben, spektrofotometriával.*
- A járóbeteg-szakellátás és a fekvőbeteg-gyógyintézet szakorvosa járóbeteg-szakellátási tevékenységi körében rendelheti.
- 22100 Ammónia meghatározása vizeletben**  
*Ammónia meghatározása vizeletben.*
- A járóbeteg-szakellátás és a fekvőbeteg-gyógyintézet szakorvosa járóbeteg-szakellátási tevékenységi körében rendelheti.
- 22111 Kreatinin meghatározása vizeletből, kinetikus Jaffé módszerrel**  
*Kreatinin meghatározása vizeletből, kinetikus Jaffé módszerrel.*  
**Elszámolási lehetőség (maximum):** dialízis esetén 2
- 22123 Kromogének differenciálása (Watson-Schwartz próba)**  
*Kromogének differenciálása (Watson-Schwartz próba).*
- 22130 Porfirin meghatározása vizeletben**  
*Porfirin fotometriás meghatározása vizeletben.*
- A járóbeteg-szakellátás és a fekvőbeteg-gyógyintézet szakorvosa járóbeteg-szakellátási tevékenységi körében rendelheti.
- 22131 \* Porfirinek direkt spektrometriája vizeletben**  
*Porfirinek direkt spektrometriája vizeletben.*
- A járóbeteg-szakellátás és a fekvőbeteg-gyógyintézet szakorvosa járóbeteg-szakellátási tevékenységi körében rendelheti.
- 22132 Koproporfirin meghatározása vizeletben**  
*Koproporfirin meghatározása vizeletben.*
- A járóbeteg-szakellátás és a fekvőbeteg-gyógyintézet szakorvosa járóbeteg-szakellátási tevékenységi körében rendelheti.
- 22133 Uroporfirin meghatározása vizeletben**  
*Uroporfirin meghatározása vizeletben.*
- A járóbeteg-szakellátás és a fekvőbeteg-gyógyintézet szakorvosa járóbeteg-szakellátási tevékenységi körében rendelheti.

- 22134 \* Porfobilinogen meghatározása vizeletben**  
*Porfobilinogén meghatározása vizeletben.*
- A járóbeteg-szakellátás és a fekvőbeteg-gyógyintézet szakorvosa járóbeteg-szakellátási tevékenységi körében rendelheti.
- 22135 Delta-amino-levulinsav meghatározása**  
*Delta-amino-levulinsav meghatározása.*
- A járóbeteg-szakellátás és a fekvőbeteg-gyógyintézet szakorvosa járóbeteg-szakellátási tevékenységi körében rendelheti.
- 22138 Porfirin származékok rétegekromatográfiás vizsgálata**  
*Porfirin származékok rétegekromatográfiás vizsgálata.*
- A járóbeteg-szakellátás és a fekvőbeteg-gyógyintézet szakorvosa járóbeteg-szakellátási tevékenységi körében rendelheti.
- 2213A \* Összes porfirin meghatározása**  
*Összes porfirin meghatározása.*
- A járóbeteg-szakellátás és a fekvőbeteg-gyógyintézet szakorvosa járóbeteg-szakellátási tevékenységi körében rendelheti.
- 2213E \* Protoporfirin meghatározás vvt-ben**  
*Protoporfirin meghatározás vvt-ben.*
- A járóbeteg-szakellátás és a fekvőbeteg-gyógyintézet szakorvosa járóbeteg-szakellátási tevékenységi körében rendelheti.
- 2213H \* Plasma porfirin meghatározás**  
*Plasma porfirin meghatározás.*
- A járóbeteg-szakellátás és a fekvőbeteg-gyógyintézet szakorvosa járóbeteg-szakellátási tevékenységi körében rendelheti.
- 2213K \* Porfirinek elválasztása és mennyiségi meghatározása HPLC-vel**  
*Porfirinek elválasztása és mennyiségi meghatározása HPLC-vel.*
- A járóbeteg-szakellátás és a fekvőbeteg-gyógyintézet szakorvosa járóbeteg-szakellátási tevékenységi körében rendelheti.
- 22150 Karbamid meghatározása vizeletben**  
*Karbamid meghatározása vizeletben.*  
**Elszámolási lehetőség (maximum):** dialízis esetén 2
- 22160 Húgysav meghatározása vizeletben**  
*Húgysav meghatározása vizeletben.*
- 22200 Glukóz kimutatása vizeletből**  
*A glukóz kvalitatív kimutatása, vizeletből, tesztcsíkkal.*  
**Elszámolási lehetőség (maximum):** terheléses vizsgálat esetén 5; sorozat meghatározás esetén 5  
**Kizárva:** 22550
- 22201 Glukóz mennyiségi meghatározása vizeletből és egyéb testnedvekből**  
*A glukóz meghatározása vizeletből és egyéb testnedvekből enzimatikus módszerrel.*  
**Elszámolási lehetőség (maximum):** több testnedv esetén 3

- 22203 Cukrok kromatográfiás vizsgálata vizeletben**  
*Cukrok vizsgálata vizeletben, kromatográfiás módszerrel.*
- A járóbeteg-szakellátás és a fekvőbeteg-gyógyintézet szakorvosa járóbeteg-szakellátási tevékenységi körében rendelheti.
- 22210 Galaktóz kémiai kimutatása vizeletből**  
*A galaktóz kimutatása vizeletből, kvalitatív kémiai módszerrel.*
- A járóbeteg-szakellátás és a fekvőbeteg-gyógyintézet szakorvosa járóbeteg-szakellátási tevékenységi körében rendelheti.
- 22220 Mucopolysaccharid kimutatása vizeletből**  
*Mucopolysaccharid kimutatása vizeletből, kvalitatív módszerrel.*
- A járóbeteg-szakellátás és a fekvőbeteg-gyógyintézet szakorvosa járóbeteg-szakellátási tevékenységi körében rendelheti.
- 22290 Dulcít kimutatása vizeletből**  
*Dulcít kimutatása vizeletből.*
- A járóbeteg-szakellátás és a fekvőbeteg-gyógyintézet szakorvosa járóbeteg-szakellátási tevékenységi körében rendelheti.
- 22300 Kalcium meghatározása vizeletben**  
*Vizelet kalcium meghatározás, lángfotometriával, kolorimetriásan vagy ion-szelektív elektróddal.*  
**Elszámolási lehetőség (maximum):** dialízis esetén 2
- 22310 Klorid meghatározása vizeletben**  
*Vizelet klorid meghatározás, kolorimetriásan vagy ion-szelektív elektróddal.*  
**Elszámolási lehetőség (maximum):** dialízis esetén 2
- 22320 Kálium meghatározása vizeletben**  
*Vizelet kálium meghatározás, lángfotometriával vagy ion-szelektív elektróddal.*  
**Elszámolási lehetőség (maximum):** dialízis esetén 2
- 22330 Nátrium meghatározása vizeletben**  
*Vizelet nátrium meghatározás, lángfotometriával vagy ion-szelektív elektróddal.*  
**Elszámolási lehetőség (maximum):** dialízis esetén 2
- 22340 Vas meghatározása vizeletben**  
*Vas meghatározása vizeletben.*
- A járóbeteg-szakellátás és a fekvőbeteg-gyógyintézet szakorvosa járóbeteg-szakellátási tevékenységi körében rendelheti.  
**Elszámolási lehetőség (maximum):** 2 héten belül nem ismétlődhet
- 22341 Arzén meghatározása vizeletből, atomabszorpcióval**  
*Arzén meghatározása vizeletből, atomabszorpcióval.*
- A járóbeteg-szakellátás és a fekvőbeteg-gyógyintézet szakorvosa járóbeteg-szakellátási tevékenységi körében rendelheti.
- 22350 Foszfor meghatározása vizeletben**  
*Foszfor meghatározása vizeletben.*  
**Elszámolási lehetőség (maximum):** dialízis esetén 2

- 22400 Ketontestek kimutatása vizeletből**  
*Tesztcsikkal történő, kvalitatív kimutatás.*  
**Elszámolási lehetőség (maximum):** terheléssel vizsgálat esetén 5; sorozat meghatározás esetén 5  
**Kizárva:** 22550
- 22441 Ismeretlen toxikus anyag kimutatása biológiai mintából**  
*Ismeretlen toxikus anyag kimutatása biológiai mintából.*  
**Elszámolási lehetőség (maximum):** ismeretlen anyag keresése esetén 10
- 22510 Vesekő kémiai analízise**  
*Vesekő kémiai analízise.*
- 22520 Osmolalitás meghatározása vizeletben direkt méréssel**  
*Osmolalitás meghatározása vizeletben, direkt méréssel.*
- 22540 Vizelet üledékvizsgálat**  
*Vizelet üledékvizsgálat mikroszkóppal. Prostata massage előtt és után illetve éjszakai és nappali gyűjtésből indokolt a vizsgálat ismételt elvégzése.*  
**Elszámolási lehetőség (maximum):** több időpontban vett minta esetén 2
- 22550 Általános vizeletvizsgálat, üledék nélkül minimum 8 paraméter**  
*A vizelet egyes összetevőinek szemikvantitatív meghatározása. Prostata massage előtt és után illetve éjszakai és nappali gyűjtésből indokolt a vizsgálat ismételt elvégzése.*  
**Elszámolási lehetőség (maximum):** több időpontban vett minta esetén 2  
**Kizárva:** 22200; 22400; 22551
- 22551 Vizeletvizsgálat üledék nélkül minimum 5 paraméter**  
*Vizeletvizsgálat üledék nélkül minimum 5 paraméter.*  
**Elszámolási lehetőség (maximum):** több időpontban vett minta esetén 2  
**Kizárva:** 22550; 42165
- 22552 Vizelet üledék alakos elemek meghatározása automatával, beleértve az esetleges mikroszkópos ellenőrzést is**  
*Vizelet üledék alakos elemek meghatározása automatával, beleértve az esetleges mikroszkópos ellenőrzést is. Prostata massage előtt és után illetve éjszakai és nappali gyűjtésből indokolt a vizsgálat ismételt elvégzése.*
- 22620 Széklet zsírrűrtés vizsgálata**  
*Széklet zsírrűrtés vizsgálata.*  

A járóbeteg-szakellátás és a fekvőbeteg-gyógyintézet szakorvosa járóbeteg-szakellátási tevékenységi körében rendelheti.
- 22630 Széklet vér kimutatása**  
*Vér kimutatása székletből, kémiai módszerrel.*  
**Elszámolási lehetőség (maximum):** több időpontban vett minta esetén 3  
**Kizárva:** 42150
- 22631 Széklet vér kimutatása, immunkémiai módszerrel**  
*Vér kimutatása székletből, immunkémiai módszerrel. Szűrési munka során csak a 42150 eljárás pozitívítása esetén végezhető.*  
**Elszámolási lehetőség (maximum):** több időpontban vett minta esetén 3
- 22632 Széklet humán albumin kimutatása immunkémiai módszerrel**  
*Széklet humán albumin kimutatása immunkémiai módszerrel. Szűrési munka során csak a 42150 pozitívítása esetén végezhető.*  
**Elszámolási lehetőség (maximum):** több időpontban vett minta esetén 3

- 22640 Széklet tripszin-kimotripszin aktivitás**  
*Széklet tripszin-kimotripszin aktivitás mérése.*
- A járóbeteg-szakellátás és a fekvőbeteg-gyógyintézet szakorvosa járóbeteg-szakellátási tevékenységi körében rendelheti.
- 22701 Haemoglobin kimutatása liquorban kémiai módszerrel**  
*Haemoglobin kimutatása liquorban, kémiai módszerrel.*
- 22741 Liquor összfehérje meghatározása**  
*Liquor összfehérje meghatározása.*
- 22743 Liquor albumin meghatározása**  
*Liquor albumin meghatározása.*
- 22747 Liquor fehérje kimutatás Pándy reakcióval**  
*Telített fenololdatba cseppentett liquor felhősödést okoz - főként- globulinszaporulat esetén.*
- 22761 Liquor direkt spektrofotometria**  
*Liquor direkt spektrofotometria.*
- 22781 Liquor sejtszám meghatározása**  
*Liquor sejtszám meghatározása.*
- 22840 Nátrium meghatározása verejtékben**  
*Nátrium meghatározása verejtékben.*
- A járóbeteg-szakellátás és a fekvőbeteg-gyógyintézet szakorvosa járóbeteg-szakellátási tevékenységi körében rendelheti.
- 22841 Klorid meghatározása verejtékben**  
*Klorid meghatározása verejtékben.*
- A járóbeteg-szakellátás és a fekvőbeteg-gyógyintézet szakorvosa járóbeteg-szakellátási tevékenységi körében rendelheti.
- 22843 Nátrium meghatározása egyéb testnedvekben**  
*Nátrium meghatározása testnedvekben lángfotometriával vagy ion-szelektív elektróddal.*
- A járóbeteg-szakellátás és a fekvőbeteg-gyógyintézet szakorvosa járóbeteg-szakellátási tevékenységi körében rendelheti.
- 22844 Kálium meghatározása egyéb testnedvekben**  
*Kálium meghatározása testnedvekben lángfotometriával vagy ion-szelektív elektróddal.*
- A járóbeteg-szakellátás és a fekvőbeteg-gyógyintézet szakorvosa járóbeteg-szakellátási tevékenységi körében rendelheti.
- 22852 Citromsav meghatározása ejakulátumban**  
*Citromsav meghatározása ejakulátumban.*
- A járóbeteg-szakellátás és a fekvőbeteg-gyógyintézet szakorvosa járóbeteg-szakellátási tevékenységi körében rendelheti.
- 22854 Cervix nyák minőségi vizsgálata**  
*Cervix nyák minőségi vizsgálata.*
- A járóbeteg-szakellátás és a fekvőbeteg-gyógyintézet szakorvosa járóbeteg-szakellátási tevékenységi körében rendelheti.



- 22856 Penetráció teszt**  
*Penetráció teszt.*
- A járóbeteg-szakellátás és a fekvőbeteg-gyógyintézet szakorvosa járóbeteg-szakellátási tevékenységi körében rendelheti.
- 22859 Hüvelyváladék vizsgálata festett kenetben**  
*Hüvelyváladék vizsgálata festett kenetben.*
- A járóbeteg-szakellátás és a fekvőbeteg-gyógyintézet szakorvosa járóbeteg-szakellátási tevékenységi körében rendelheti.
- 22861 Magzatvíz üledék vizsgálata**  
*Magzatvíz üledék vizsgálata.*
- A járóbeteg-szakellátás és a fekvőbeteg-gyógyintézet szakorvosa járóbeteg-szakellátási tevékenységi körében rendelheti.
- 22862 Lecitin/szfingomielin arány mérése magzatvízben**  
*Lecitin/szfingomielin arány mérése magzatvízben.*
- A járóbeteg-szakellátás és a fekvőbeteg-gyógyintézet szakorvosa járóbeteg-szakellátási tevékenységi körében rendelheti.
- 22880 Ízületi folyadék és egyéb punktatium minőségi vizsgálata**  
*Punkcióval nyert testnedv laboratóriumi vizsgálata.*
- A járóbeteg-szakellátás és a fekvőbeteg-gyógyintézet szakorvosa járóbeteg-szakellátási tevékenységi körében rendelheti.  
**Elszámolási lehetőség (maximum):** több helyről vett minta esetén 3
- 22881 Ízületi folyadék és egyéb punktatium üledékének vizsgálata**  
*Punkcióval nyert testnedv üledékének vizsgálata.*
- A járóbeteg-szakellátás és a fekvőbeteg-gyógyintézet szakorvosa járóbeteg-szakellátási tevékenységi körében rendelheti.  
**Elszámolási lehetőség (maximum):** több helyről vett minta esetén 3
- 22884 Epeüledék mikroszkópos vizsgálata**  
*Epeüledék vizsgálata mikroszkóppal.*
- A járóbeteg-szakellátás és a fekvőbeteg-gyógyintézet szakorvosa járóbeteg-szakellátási tevékenységi körében rendelheti.  
**Elszámolási lehetőség (maximum):** több helyről vett minta esetén 2
- 22885 Alfa-amiláz meghatározása testnedvben**  
*Testnedvekből (szérum, vizelet, hasüri punctatum) történő alfa-amiláz meghatározás.*
- Elszámolási lehetőség (maximum):** egyéb teszteknel, több időpontban vett minta esetén 4
- 22886 IgA meghatározása nyálban**  
*A meghatározás immunturbidimetriás, immunnefelometriás módszerrel történik.*
- A járóbeteg-szakellátás és a fekvőbeteg-gyógyintézet szakorvosa járóbeteg-szakellátási tevékenységi körében rendelheti.

**23001 Próbareggeli titrálása**

*Próbareggeli titrálása: fenolvörös indikátor hozzáadása után, sárga átcsapást követően nátriumhidroxiddal titrálás. A frakciók számától függetlenül egy tevékenységként számolandó el.*

A járóbeteg-szakellátás és a fekvőbeteg-gyógyintézet szakorvosa járóbeteg-szakellátási tevékenységi körében rendelheti.

**23002 Próbareggeli végzése**

*Ewald-Boas-féle próbareggeli adása (melyet a gyomorbennek szondával való kiemelése követ).*

A járóbeteg-szakellátás és a fekvőbeteg-gyógyintézet szakorvosa járóbeteg-szakellátási tevékenységi körében rendelheti.

**23023 Indirekt pancreas funkciók vizsgálata**

*A pancreas szekrécióját intravénásan adott szekretinnel és kolekisztokinin-pancreoziminnel történő ingerlést követően, a duodenumtartalomból a hidrogénkarbonát koncentráció, valamint a tripszin, kimotripszin, lipáz, és alfa-amilázaktivitás meghatározása.*

A járóbeteg-szakellátás és a fekvőbeteg-gyógyintézet szakorvosa járóbeteg-szakellátási tevékenységi körében rendelheti.

**23030 pH szenzoros savelválasztás vizsgálat**

*pH szenzoros savelválasztás vizsgálat, hidrogénion titrálással.*

A járóbeteg-szakellátás és a fekvőbeteg-gyógyintézet szakorvosa járóbeteg-szakellátási tevékenységi körében rendelheti.

**23100 Duodenum nedv üledékének vizsgálata**

*pH 7 feletti vegyhatás fölött pancreas enzimek és ionok koncentrációjának meghatározása a váladék térfogatára vonatkoztatva.*

A járóbeteg-szakellátás és a fekvőbeteg-gyógyintézet szakorvosa járóbeteg-szakellátási tevékenységi körében rendelheti.

**23110 Laktóz tolerancia teszt**

*Laktóz tolerancia teszt erjesztési próbával (Whölk-próba) vagy glukózoxidázos módszerrel.*

A járóbeteg-szakellátás és a fekvőbeteg-gyógyintézet szakorvosa járóbeteg-szakellátási tevékenységi körében rendelheti.

**Kizárva:** 21312

**23120 D-xilóz-terhelési próba**

*D-xilóz adását követően vizelet fotometriás vizsgálata.*

A járóbeteg-szakellátás és a fekvőbeteg-gyógyintézet szakorvosa járóbeteg-szakellátási tevékenységi körében rendelheti.

**23130 Glukóz terhelés**

*Glukóz adása a vizsgálat nélkül. A glukóz meghatározások külön számolhatók el.*

**23140 Szekretin provokációs teszt**

*A provokáló ágens és a szükséges számú bikarbonát meghatározása. A bikarbonát meghatározások saját kódjukon számolhatók el.*

A járóbeteg-szakellátás és a fekvőbeteg-gyógyintézet szakorvosa járóbeteg-szakellátási tevékenységi körében rendelheti.

- 23141 Szekretin-kolecisztokinin provokációs teszt**  
*Szekretin-kolecisztokinin provokációs teszt: stimulációt követően termelődött szekréciós termékek időegységre eső kibocsátása.*
- A járóbeteg-szakellátás és a fekvőbeteg-gyógyintézet szakorvosa járóbeteg-szakellátási tevékenységi körében rendelheti.
- 23150 Diszacharidáz aktivitás meghatározása**  
*Diszacharidáz aktivitás meghatározása.*
- A járóbeteg-szakellátás és a fekvőbeteg-gyógyintézet szakorvosa járóbeteg-szakellátási tevékenységi körében rendelheti.
- 23151 Diszacharid tolerancia próba**  
*Diszacharid tolerancia próba.*
- A járóbeteg-szakellátás és a fekvőbeteg-gyógyintézet szakorvosa járóbeteg-szakellátási tevékenységi körében rendelheti.
- 23190 Széklet emésztettség mikroszkópos vizsgálata**  
*Székletszuspenzió mikroszkópos vizsgálata izomrostok, keményítőszemcsék és zsírcseppek kimutatására.*
- 23310 Inzulin meghatározása**  
*Inzulin koncentráció meghatározása szérumban, immunoassay-vel.*
- A járóbeteg-szakellátás és a fekvőbeteg-gyógyintézet szakorvosa járóbeteg-szakellátási tevékenységi körében rendelheti.  
**Elszámolási lehetőség (maximum):** terheléses vizsgálat esetén 6; stimulációs teszt esetén 6
- 23311 Inzulinszerű növekedési faktor meghatározása**  
*Inzulinszerű növekedési faktor koncentráció meghatározása szérumban, immunoassay-vel.*
- A járóbeteg-szakellátás és a fekvőbeteg-gyógyintézet szakorvosa járóbeteg-szakellátási tevékenységi körében rendelheti.  
**Elszámolási lehetőség (maximum):** terheléses vizsgálat esetén 5; stimulációs teszt esetén 5
- 23313 C peptid meghatározása**  
*Inzulinszintézis során keletkező peptid koncentráció meghatározása szérumban, immunoassay-vel.*
- A járóbeteg-szakellátás és a fekvőbeteg-gyógyintézet szakorvosa járóbeteg-szakellátási tevékenységi körében rendelheti.  
**Elszámolási lehetőség (maximum):** terheléses vizsgálat esetén 5; stimulációs teszt esetén 5
- 23314 Proinzulin meghatározása**  
*Proinzulin koncentráció meghatározása szérumban, immunoassay-vel.*
- A járóbeteg-szakellátás és a fekvőbeteg-gyógyintézet szakorvosa járóbeteg-szakellátási tevékenységi körében rendelheti.
- 23316 A hypophysis glikoprotein hormonjai szabad alfa alegységének meghatározása**  
*A hypophysis glikoprotein hormonjai szabad alfa alegységének kvantitatív meghatározása szérumban, immunoassay-vel.*
- A járóbeteg-szakellátás és a fekvőbeteg-gyógyintézet szakorvosa járóbeteg-szakellátási tevékenységi körében rendelheti.  
**Elszámolási lehetőség (maximum):** terheléses vizsgálat esetén 5; stimulációs teszt esetén 5

- 23320 Glukagon meghatározása**  
*A glukagon koncentráció meghatározása szérumban, immunoassay-vel.*
- A járóbeteg-szakellátás és a fekvőbeteg-gyógyintézet szakorvosa járóbeteg-szakellátási tevékenységi körében rendelheti.  
**Elszámolási lehetőség (maximum):** terheléses vizsgálat esetén 5; stimulációs teszt esetén 5
- 23340 Gasztrin meghatározása**  
*Gyomorban termelődő peptid immunoassayvel történő meghatározása.*
- A járóbeteg-szakellátás és a fekvőbeteg-gyógyintézet szakorvosa járóbeteg-szakellátási tevékenységi körében rendelheti.  
**Elszámolási lehetőség (maximum):** terheléses vizsgálat esetén 5; stimulációs teszt esetén 5
- 23390 Tripszin meghatározása**  
*A tripszin meghatározása immunoassay-vel.*
- A járóbeteg-szakellátás és a fekvőbeteg-gyógyintézet szakorvosa járóbeteg-szakellátási tevékenységi körében rendelheti.
- 23391 Bikarbonát meghatározása testnedvből**  
*Bikarbonát meghatározása testnedvből enzimatikus módszerrel.*
- A járóbeteg-szakellátás és a fekvőbeteg-gyógyintézet szakorvosa járóbeteg-szakellátási tevékenységi körében rendelheti.  
**Elszámolási lehetőség (maximum):** stimulációs teszt esetén 5; több testnedv esetén 3
- 23440 Renin aktivitás meghatározása**  
*A plazma angiotenzin I-et generáló aktivitásának meghatározása, immunoassay-vel.*
- A járóbeteg-szakellátás és a fekvőbeteg-gyógyintézet szakorvosa járóbeteg-szakellátási tevékenységi körében rendelheti.  
**Elszámolási lehetőség (maximum):** terheléses vizsgálat esetén 6; stimulációs teszt esetén 6; álló és fekvő helyzetben vett minták esetén 2
- 23441 \* Natriuretikus peptid meghatározása**  
*Natriuretikus peptid koncentráció meghatározása szérumban, immunoassay-vel.*
- A járóbeteg-szakellátás és a fekvőbeteg-gyógyintézet szakorvosa járóbeteg-szakellátási tevékenységi körében rendelheti.  
**Elszámolási lehetőség (maximum):** terheléses vizsgálat esetén 5; stimulációs teszt esetén 5
- 23442 Renin koncentráció meghatározása**  
*A plazma renin koncentrációjának meghatározása, immunoassay-vel.*
- A járóbeteg-szakellátás és a fekvőbeteg-gyógyintézet szakorvosa járóbeteg-szakellátási tevékenységi körében rendelheti.  
**Elszámolási lehetőség (maximum):** terheléses vizsgálat esetén 6; stimulációs teszt esetén 6; álló és fekvő helyzetben vett minták esetén 2
- 23443 Leptin meghatározása**  
*Leptin meghatározása immunoassay-vel.*
- A járóbeteg-szakellátás és a fekvőbeteg-gyógyintézet szakorvosa járóbeteg-szakellátási tevékenységi körében rendelheti.
- 23460 Addis szám meghatározása**  
*A vörös-és fehérvérsejtszám mennyiségi meghatározása számlálókamrában, gyűjtött vizeletből.*

- 23640 Parathormon meghatározása**  
*A parathormon koncentráció meghatározása szérumban, immunoassay-vel.*
- A járóbeteg-szakellátás és a fekvőbeteg-gyógyintézet szakorvosa járóbeteg-szakellátási tevékenységi körében rendelheti.  
**Elszámolási lehetőség (maximum):** terheléssel vizsgálat esetén 5; stimulációs teszt esetén 5; 1 hónapon belül nem ismétlődhet
- 23641 Parathormon related peptide (PRP) meghatározása**  
*A parathormon related peptide koncentráció meghatározása szérumban, immunoassay-vel.*
- A járóbeteg-szakellátás és a fekvőbeteg-gyógyintézet szakorvosa járóbeteg-szakellátási tevékenységi körében rendelheti.  
**Elszámolási lehetőség (maximum):** 1 hónapon belül nem ismétlődhet
- 23690 25-hydroxy-D vitamin meghatározása ligand assay-vel**  
*A 25-hydroxy-D vitamin koncentráció meghatározása szérumban, ligand assay-vel.*
- A járóbeteg-szakellátás és a fekvőbeteg-gyógyintézet szakorvosa járóbeteg-szakellátási tevékenységi körében rendelheti.  
**Elszámolási lehetőség (maximum):** 3 hónapon belül nem ismétlődhet
- 23691 1-25 Dihydroxy-D vitamin meghatározása ligand assay-vel**  
*1-25 Dihydroxy-D vitamin meghatározása ligand assay-vel.*
- A járóbeteg-szakellátás és a fekvőbeteg-gyógyintézet szakorvosa járóbeteg-szakellátási tevékenységi körében rendelheti.  
**Elszámolási lehetőség (maximum):** 3 hónapon belül nem ismétlődhet
- 23692 Oszteokalcin meghatározása**  
*Az osteokalcin (csontmetabolizmus marker) koncentráció meghatározása szérumban, immunoassay-vel.*
- A járóbeteg-szakellátás és a fekvőbeteg-gyógyintézet szakorvosa járóbeteg-szakellátási tevékenységi körében rendelheti.  
**Elszámolási lehetőség (maximum):** 3 hónapon belül nem ismétlődhet
- 23693 Kalcitonin meghatározása**  
*A kalcitonin koncentráció meghatározása szérumban, immunoassay-vel.*
- A járóbeteg-szakellátás és a fekvőbeteg-gyógyintézet szakorvosa járóbeteg-szakellátási tevékenységi körében rendelheti.  
**Elszámolási lehetőség (maximum):** terheléssel vizsgálat esetén 5; stimulációs teszt esetén 5
- 24000 Jód meghatározása**  
*Jód meghatározása mikromódszerrel, ceriszulfát segítségével, vagy jódotótp adása után aktivitás mérés vagy immunoassay-vel.*
- A járóbeteg-szakellátás és a fekvőbeteg-gyógyintézet szakorvosa járóbeteg-szakellátási tevékenységi körében rendelheti.  
**Elszámolási lehetőség (maximum):** 1 hónapon belül nem ismétlődhet
- 24010 Tiroxin-kötő globulin (TBG) meghatározása**  
*A tiroxin-kötő globulin koncentráció meghatározása szérumban, immunoassay-vel.*
- A járóbeteg-szakellátás és a fekvőbeteg-gyógyintézet szakorvosa járóbeteg-szakellátási tevékenységi körében rendelheti.  
**Elszámolási lehetőség (maximum):** 1 hónapon belül nem ismétlődhet

**24011 Tireoglobulin meghatározása**

*A tireoglobulin koncentráció meghatározása szérumban, immunoassay-vel.*

A járóbeteg-szakellátás és a fekvőbeteg-gyógyintézet szakorvosa járóbeteg-szakellátási tevékenységi körében rendelheti.

**Elszámolási lehetőség (maximum):** 1 hónapon belül nem ismétlődhet

**24021 T4 szabad frakció meghatározása**

*A szabad tiroxin (T4) frakció meghatározása szérumban, immunoassay-vel.*

Az alapellátás orvosa csak akkor rendelheti, illetve a laboratórium akkor végezheti, ha a TSH (24060 vagy a 24061-es vizsgálat) értéke 0,5 - 2,5 mIU/l tartományon kívül esik.

**Elszámolási lehetőség (maximum):** 1 hónapon belül nem ismétlődhet

**24031 T3 szabad frakció meghatározása**

*A szabad trijótironin (T3 frakció) koncentráció meghatározása szérumban, immunoassay-vel.*

Az alapellátás orvosa csak akkor rendelheti, illetve a laboratórium akkor végezheti, ha a TSH (24060 vagy a 24061-es vizsgálat) értéke 0,5 - 2,5 mIU/l tartományon kívül esik.

**Elszámolási lehetőség (maximum):** 1 hónapon belül nem ismétlődhet

**24032 T3 reverse frakció meghatározása**

*Szabad hormonszint immunoassayvel történő meghatározása.*

A járóbeteg-szakellátás és a fekvőbeteg-gyógyintézet szakorvosa járóbeteg-szakellátási tevékenységi körében rendelheti.

**Elszámolási lehetőség (maximum):** 1 hónapon belül nem ismétlődhet

**24060 Thyreoidea-Stimuláló Hormon (TSH) meghatározása**

*A TSH koncentráció meghatározása szérumban, immunoassay-vel, a funkcionális szenzitivitás kikötése nélkül.*

Alapellátás orvosa maximum egyet rendelhet.

**Elszámolási lehetőség (maximum):** terheléssel vizsgálat esetén 5; stimulációs teszt esetén 5; 1 hónapon belül nem ismétlődhet

**Kizárva:** 24061; 42170

**24061 Thyreoidea-Stimuláló Hormon supersensitiv meghatározása**

*A TSH koncentráció meghatározása szérumban immunoassay módszerrel, melynek funkcionális szenzitivitása <0,02 mU/l.*

Alapellátás orvosa maximum egyet rendelhet.

**Elszámolási lehetőség (maximum):** terheléssel vizsgálat esetén 5; stimulációs teszt esetén 5; 1 hónapon belül nem ismétlődhet

**Kizárva:** 24060; 42170

**24062 Thyrotropin Releasing Hormon stimulációs teszt**

*Itt csak a stimuláló ágens számolható el. A TSH meghatározások a megfelelő kódon számolhatók.*

A járóbeteg-szakellátás és a fekvőbeteg-gyógyintézet szakorvosa járóbeteg-szakellátási tevékenységi körében rendelheti.

**Elszámolási lehetőség (maximum):** 1 hónapon belül nem ismétlődhet

**24120 Follikulus Stimuláló Hormon (FSH) meghatározása**

*A follikulus stimuláló hormon (FSH) koncentráció meghatározása szérumban és vizeletben, immunoassay módszerrel.*

A járóbeteg-szakellátás és a fekvőbeteg-gyógyintézet szakorvosa járóbeteg-szakellátási tevékenységi körében rendelheti.

**Elszámolási lehetőség (maximum):** több testnedv esetén 2

**24121 Luteinizáló Hormon (LH) meghatározása**

*A luteinizáló hormon (LH) koncentráció meghatározása szérumban vagy vizeletben, immunoassay módszerrel.*

A járóbeteg-szakellátás és a fekvőbeteg-gyógyintézet szakorvosa járóbeteg-szakellátási tevékenységi körében rendelheti.

**Elszámolási lehetőség (maximum):** több testnedv esetén 2

**24122 Luteinizáló Hormon Releasing Faktor meghatározás**

*Luteinizáló Hormon Releasing Faktor meghatározás, immunoassay-vel.*

A járóbeteg-szakellátás és a fekvőbeteg-gyógyintézet szakorvosa járóbeteg-szakellátási tevékenységi körében rendelheti.

**24130 Növekedési hormon meghatározása**

*A növekedési hormon koncentráció meghatározása szérumban, immunoassay-vel.*

A járóbeteg-szakellátás és a fekvőbeteg-gyógyintézet szakorvosa járóbeteg-szakellátási tevékenységi körében rendelheti.

**Elszámolási lehetőség (maximum):** terheléses vizsgálat esetén 8; stimulációs teszt esetén 8

**24170 Anti-diuretikus-hormon meghatározása**

*Az anti-diuretikus-hormon koncentráció meghatározása szérumban, immunoassay-vel.*

A járóbeteg-szakellátás és a fekvőbeteg-gyógyintézet szakorvosa járóbeteg-szakellátási tevékenységi körében rendelheti.

**Elszámolási lehetőség (maximum):** stimulációs teszt esetén 5; szupressziós teszt esetén 5

**24171 Prolaktin meghatározása**

*A prolaktin koncentráció meghatározása szérumban vagy amnion folyadékban, immunoassay-vel.*

**Elszámolási lehetőség (maximum):** stimulációs teszt esetén 6; több testnedv esetén 2

**24180 Endothelin meghatározása**

*Endothelin meghatározása, immunoassay-vel.*

A járóbeteg-szakellátás és a fekvőbeteg-gyógyintézet szakorvosa járóbeteg-szakellátási tevékenységi körében rendelheti.

**24182 Oxytocin meghatározása**

*Az oxytocin koncentráció meghatározása plazmában vagy amnionfolyadékban, immunoassay módszerrel.*

A járóbeteg-szakellátás és a fekvőbeteg-gyógyintézet szakorvosa járóbeteg-szakellátási tevékenységi körében rendelheti.

**Elszámolási lehetőség (maximum):** több testnedv esetén 2

- 24184 Angiotenzin meghatározása**  
*Angiotenzin I vagy II koncentráció meghatározása plazmában, immunoassay-vel.*
- A járóbeteg-szakellátás és a fekvőbeteg-gyógyintézet szakorvosa járóbeteg-szakellátási tevékenységi körében rendelheti.
- Elszámolási lehetőség (maximum):** álló és fekvő helyzetben vett minták esetén 2
- 24186 Melanocita stimuláló hormon (alfa-MSH) meghatározása**  
*Melanocita stimuláló hormon (alfa-MSH) koncentrációjának meghatározása szérumban, immunoassay-vel.*
- A járóbeteg-szakellátás és a fekvőbeteg-gyógyintézet szakorvosa járóbeteg-szakellátási tevékenységi körében rendelheti.
- 24190 Androsztendion meghatározása**  
*Androsztendion koncentrációjának meghatározása szérumban, immunoassay-vel.*
- A járóbeteg-szakellátás és a fekvőbeteg-gyógyintézet szakorvosa járóbeteg-szakellátási tevékenységi körében rendelheti.
- 24200 Adreno-kortikotrop hormon meghatározása**  
*Adreno-kortikotrop hormon koncentrációjának meghatározása, különböző testnedvekből, különböző napszakokban, immunoassay módszerrel.*
- A járóbeteg-szakellátás és a fekvőbeteg-gyógyintézet szakorvosa járóbeteg-szakellátási tevékenységi körében rendelheti.
- Elszámolási lehetőség (maximum):** terheléses vizsgálat esetén 8; stimulációs teszt esetén 8; több testnedv és több mérési időpont esetén 3
- 24220 Kortizol meghatározása testnedvekből**  
*A kortizol koncentráció meghatározása, különböző testnedvekből, különböző napszakokban, immunoassay módszerrel.*
- A járóbeteg-szakellátás és a fekvőbeteg-gyógyintézet szakorvosa járóbeteg-szakellátási tevékenységi körében rendelheti.
- Elszámolási lehetőség (maximum):** terheléses vizsgálat esetén 8; stimulációs teszt esetén 8; több testnedv és több mérési időpont esetén 3
- 24221 18-OH kortikoszteron meghatározása**  
*18-OH kortikoszteron koncentrációjának meghatározása plazmában vagy vizeletben, immunoassay módszerrel.*
- A járóbeteg-szakellátás és a fekvőbeteg-gyógyintézet szakorvosa járóbeteg-szakellátási tevékenységi körében rendelheti.
- Elszámolási lehetőség (maximum):** több testnedv esetén 2
- 24222 Kortikoszteron meghatározása**  
*A kortikoszteron koncentráció meghatározása szérumban, immunoassay módszerrel.*
- A járóbeteg-szakellátás és a fekvőbeteg-gyógyintézet szakorvosa járóbeteg-szakellátási tevékenységi körében rendelheti.
- Elszámolási lehetőség (maximum):** szupressziós teszt esetén 5



- 24223 18-OH deoxikortikoszteron meghatározása**  
*18-OH deoxikortikoszteron koncentrációjának meghatározása szérumban vagy vizeletben, immunoassay-vel vagy gázkromatográfiával.*
- A járóbeteg-szakellátás és a fekvőbeteg-gyógyintézet szakorvosa járóbeteg-szakellátási tevékenységi körében rendelheti.  
**Elszámolási lehetőség (maximum):** több testnedv esetén 2
- 24224 11-deoxikortizol meghatározása**  
*11-deoxikortizol koncentrációjának meghatározása szérumban, immunoassay-vel.*
- A járóbeteg-szakellátás és a fekvőbeteg-gyógyintézet szakorvosa járóbeteg-szakellátási tevékenységi körében rendelheti.  
**Elszámolási lehetőség (maximum):** stimulációs teszt esetén 5
- 24225 Dezoxi-kortikoszteron meghatározása**  
*A dezoxi-kortikoszteron koncentráció meghatározása plazmában vagy vizeletben, immunoassay-vel.*
- A járóbeteg-szakellátás és a fekvőbeteg-gyógyintézet szakorvosa járóbeteg-szakellátási tevékenységi körében rendelheti.  
**Elszámolási lehetőség (maximum):** stimulációs teszt esetén 6; több testnedv esetén 2
- 24226 Dexamethason szuppressziós teszt (DST)**  
*Dexamethason orális adását követően kortizol koncentráció meghatározása, különböző testnedvekből, immunoassay módszerrel két alkalommal.*
- A járóbeteg-szakellátás és a fekvőbeteg-gyógyintézet szakorvosa járóbeteg-szakellátási tevékenységi körében rendelheti.
- 24230 Aldoszteron meghatározása**  
*Az aldoszteron koncentráció meghatározása plazmában, szérumban vagy vizeletben, immunoassay-vel.*
- A járóbeteg-szakellátás és a fekvőbeteg-gyógyintézet szakorvosa járóbeteg-szakellátási tevékenységi körében rendelheti.  
**Elszámolási lehetőség (maximum):** stimulációs teszt esetén 8; szuppressziós teszt esetén 8; több testnedv, illetve álló és fekvő helyzetben vett minták esetén 4
- 24310 Adrenalin meghatározása szérumból, HPLC-vel**  
*Adrenalin meghatározása szérumból, HPLC-vel.*
- A járóbeteg-szakellátás és a fekvőbeteg-gyógyintézet szakorvosa járóbeteg-szakellátási tevékenységi körében rendelheti.  
**Elszámolási lehetőség (maximum):** az érpálya különböző területeiről vett minták esetén 4
- 24312 Noradrenalin meghatározása szérumból, HPLC-vel**  
*Noradrenalin meghatározása szérumból HPLC-vel.*
- A járóbeteg-szakellátás és a fekvőbeteg-gyógyintézet szakorvosa járóbeteg-szakellátási tevékenységi körében rendelheti.  
**Elszámolási lehetőség (maximum):** az érpálya különböző területeiről vett minták esetén 4
- 24313 Dopamin meghatározása szérumból, HPLC-vel**  
*Dopamin meghatározása szérumból HPLC-vel.*
- A járóbeteg-szakellátás és a fekvőbeteg-gyógyintézet szakorvosa járóbeteg-szakellátási tevékenységi körében rendelheti.  
**Elszámolási lehetőség (maximum):** az érpálya különböző területeiről vett minták esetén 4

- 24314 Szerotonin meghatározás szérumban**  
*A szerotonin koncentráció meghatározása szérumban, HPLC-vel vagy fluorimetriás módszerrel.*
- A járóbeteg-szakellátás és a fekvőbeteg-gyógyintézet szakorvosa járóbeteg-szakellátási tevékenységi körében rendelheti.
- 24316 Szérum dopamin-béta-hidroxiláz aktivitás**  
*Szérum dopamin-béta-hidroxiláz aktivitás mérése.*
- A járóbeteg-szakellátás és a fekvőbeteg-gyógyintézet szakorvosa járóbeteg-szakellátási tevékenységi körében rendelheti.
- 24318 Hisztamin szint meghatározása**  
*Hisztamin szint meghatározása.*
- A járóbeteg-szakellátás és a fekvőbeteg-gyógyintézet szakorvosa járóbeteg-szakellátási tevékenységi körében rendelheti.
- 24320 Ösztadiol meghatározása**  
*Az ösztadiol koncentráció meghatározása szérumban, immunoassay módszerrel.*
- A járóbeteg-szakellátás és a fekvőbeteg-gyógyintézet szakorvosa járóbeteg-szakellátási tevékenységi körében rendelheti.
- 24321 Ösztriol meghatározása szérumban**  
*A totál (szabad és kötött) ösztriol koncentráció meghatározása szérumban immunoassay-vel.*
- A járóbeteg-szakellátás és a fekvőbeteg-gyógyintézet szakorvosa járóbeteg-szakellátási tevékenységi körében rendelheti.
- 24322 Szabad ösztriol meghatározása**  
*A szabad ösztriol koncentráció meghatározása szérumban vagy más testnedvekben, immunoassay módszerrel.*
- A járóbeteg-szakellátás és a fekvőbeteg-gyógyintézet szakorvosa járóbeteg-szakellátási tevékenységi körében rendelheti.  
**Elszámolási lehetőség (maximum):** több testnedv esetén 3
- 24323 Totál ösztrogén szint meghatározása szérumban**  
*A totál (szabad és kötött) ösztrogén koncentráció meghatározása szérumban immunoassayval.*
- A járóbeteg-szakellátás és a fekvőbeteg-gyógyintézet szakorvosa járóbeteg-szakellátási tevékenységi körében rendelheti.
- 24325 Ösztriol meghatározása egyéb testnedvekben**  
*Immunoassayval végezhető.*
- A járóbeteg-szakellátás és a fekvőbeteg-gyógyintézet szakorvosa járóbeteg-szakellátási tevékenységi körében rendelheti.  
**Elszámolási lehetőség (maximum):** több testnedv esetén 3
- 24330 Human Chorio-Gonadotropin meghatározása szérumban**  
*Human chorio-gonadotropin koncentrációjának meghatározása szérumban, immunoassay módszerrel.*
- A járóbeteg-szakellátás és a fekvőbeteg-gyógyintézet szakorvosa járóbeteg-szakellátási tevékenységi körében rendelheti.

- 24331 Pregnandiól meghatározása**  
*A pregnandiól koncentráció meghatározása vizeletben vagy amnion folyadékban, immunoassay módszerrel.*
- A járóbeteg-szakellátás és a fekvőbeteg-gyógyintézet szakorvosa járóbeteg-szakellátási tevékenységi körében rendelheti.  
**Elszámolási lehetőség (maximum):** több testnedv esetén 2
- 24332 Human placenta laktogen meghatározása szérumban**  
*A human placenta laktogen koncentráció meghatározása vizeletben vagy amnion folyadékban, immunoassay módszerrel.*
- A járóbeteg-szakellátás és a fekvőbeteg-gyógyintézet szakorvosa járóbeteg-szakellátási tevékenységi körében rendelheti.  
**Elszámolási lehetőség (maximum):** több testnedv esetén 2
- 24333 Szabad Humán Chorio-Gonadotropin béta lánc meghatározása szérumban**  
*A szabad human chorio-gonadotropin béta-lánc koncentrációjának meghatározása szérumban, immunoassay-vel.*
- A járóbeteg-szakellátás és a fekvőbeteg-gyógyintézet szakorvosa járóbeteg-szakellátási tevékenységi körében rendelheti.
- 24350 Progeszteron meghatározása**  
*A progeszteron koncentráció meghatározása szérumban, vizeletben vagy amnion folyadékban, immunoassay-vel.*
- A járóbeteg-szakellátás és a fekvőbeteg-gyógyintézet szakorvosa járóbeteg-szakellátási tevékenységi körében rendelheti.  
**Elszámolási lehetőség (maximum):** több testnedv esetén 3
- 24351 17-OH progeszteron meghatározása**  
*A 17-OH progeszteron koncentráció meghatározása szérumban vagy amnionfolyadékban, immunoassay-vel.*
- A járóbeteg-szakellátás és a fekvőbeteg-gyógyintézet szakorvosa járóbeteg-szakellátási tevékenységi körében rendelheti.  
**Elszámolási lehetőség (maximum):** stimulációs teszt esetén 5; több testnedv esetén 2
- 24352 17-OH pregnenolon meghatározása**  
*A 17-OH pregnenolon koncentráció meghatározása szérumban vagy vizeletben, immunoassay-vel.*
- A járóbeteg-szakellátás és a fekvőbeteg-gyógyintézet szakorvosa járóbeteg-szakellátási tevékenységi körében rendelheti.  
**Elszámolási lehetőség (maximum):** több testnedv esetén 2
- 24391 6-keto-prosztaglandin F1alfa meghatározás**  
*6-keto-prosztaglandin F1 alfa meghatározás.*
- A járóbeteg-szakellátás és a fekvőbeteg-gyógyintézet szakorvosa járóbeteg-szakellátási tevékenységi körében rendelheti.
- 24392 Thromboxan B2 meghatározása**  
*Thromboxan B2 meghatározása.*
- A járóbeteg-szakellátás és a fekvőbeteg-gyógyintézet szakorvosa járóbeteg-szakellátási tevékenységi körében rendelheti.

- 24394 Szabad tesztoszteron meghatározása**  
*A szabad tesztoszteron koncentráció meghatározása szérumban, immunoassay-vel.*
- A járóbeteg-szakellátás és a fekvőbeteg-gyógyintézet szakorvosa járóbeteg-szakellátási tevékenységi körében rendelheti.
- 24395 Dehidroepiandroszteron (DHEA) meghatározása**  
*A dehidroepiandroszteron koncentráció meghatározása szérumban, vizeletben vagy amnionfolyadékban, immunoassay-vel, különböző napszakokban.*
- A járóbeteg-szakellátás és a fekvőbeteg-gyógyintézet szakorvosa járóbeteg-szakellátási tevékenységi körében rendelheti.
- Elszámolási lehetőség (maximum):** több testnedv és több mérési időpont esetén 5
- 24396 DHEA-szulfát (DHEA-S) meghatározása**  
*DHEA-szulfát koncentráció meghatározása szérumban, plazmában vagy amnionfolyadékban, immunoassay-vel.*
- A járóbeteg-szakellátás és a fekvőbeteg-gyógyintézet szakorvosa járóbeteg-szakellátási tevékenységi körében rendelheti.
- Elszámolási lehetőség (maximum):** több testnedv esetén 2
- 24397 Leukotrien meghatározása**  
*Különböző leukotriének meghatározása, immunoassay-vel vagy kromatográfiás módszerrel.*
- A járóbeteg-szakellátás és a fekvőbeteg-gyógyintézet szakorvosa járóbeteg-szakellátási tevékenységi körében rendelheti.
- Elszámolási lehetőség (maximum):** mintánként 5
- 24398 Totál tesztoszteron meghatározása**  
*A totál (szabad és kötött) tesztoszteron koncentráció meghatározása szérumban, vizeletben vagy amnionfolyadékban, immunoassay módszerrel.*
- A járóbeteg-szakellátás és a fekvőbeteg-gyógyintézet szakorvosa járóbeteg-szakellátási tevékenységi körében rendelheti.
- Elszámolási lehetőség (maximum):** több testnedv esetén 3
- 2439A Sexual Hormon Binding Globulin (SHBG) meghatározás**  
*Sexual Hormon Binding Globulin (SHBG) meghatározása immunkémiai módszerrel.*
- A járóbeteg-szakellátás és a fekvőbeteg-gyógyintézet szakorvosa járóbeteg-szakellátási tevékenységi körében rendelheti.
- 2439B Dihidrotesztoszteron meghatározás**  
*A dihidrotesztoszteron koncentráció meghatározása szérumban, immunoassay módszerrel.*
- A járóbeteg-szakellátás és a fekvőbeteg-gyógyintézet szakorvosa járóbeteg-szakellátási tevékenységi körében rendelheti.
- 2439C Trombocita 5HT koncentráció**  
*Thrombocyta 5HT koncentráció meghatározása.*
- A járóbeteg-szakellátás és a fekvőbeteg-gyógyintézet szakorvosa járóbeteg-szakellátási tevékenységi körében rendelheti.

- 2439D Trombocita 3H-Imipramin kötés**  
*Thrombocyta 3H-Imipramin kötés.*
- A járóbeteg-szakellátás és a fekvőbeteg-gyógyintézet szakorvosa járóbeteg-szakellátási tevékenységi körében rendelheti.
- 2439E Trombocita 3H-Paroxetin kötés**  
*Thrombocyta 3H-Paroxetin kötés.*
- A járóbeteg-szakellátás és a fekvőbeteg-gyógyintézet szakorvosa járóbeteg-szakellátási tevékenységi körében rendelheti.
- 2439F Trombocita 5HT2 receptor kötés**  
*Thrombocyta 5HT2 receptor kötés.*
- A járóbeteg-szakellátás és a fekvőbeteg-gyógyintézet szakorvosa járóbeteg-szakellátási tevékenységi körében rendelheti.
- 24410 Szabad 18-OH-Kortikoszteron meghatározása vizeletben**  
*Szabad 18-OH-Kortikoszteron meghatározása vizeletben, kromatográfiás szétválasztást követően immunkémiai módszerrel.*
- A járóbeteg-szakellátás és a fekvőbeteg-gyógyintézet szakorvosa járóbeteg-szakellátási tevékenységi körében rendelheti.
- 24411 Szabad 18-OH-Dezoxikortikoszteron meghatározása vizeletben**  
*Szabad 18-OH-Dezoxikortikoszteron meghatározása vizeletben, kromatográfiás szétválasztást követően immunkémiai módszerrel.*
- 24421 Tetrahydro-aldoszteron meghatározása vizeletben**  
*Tetrahydro-aldoszteron meghatározása vizeletben, kromatográfiás szétválasztást követően immunkémiai módszerrel.*
- A járóbeteg-szakellátás és a fekvőbeteg-gyógyintézet szakorvosa járóbeteg-szakellátási tevékenységi körében rendelheti.
- 24422 Szabad aldoszteron meghatározása vizeletben**  
*Szabad aldoszteron meghatározása vizeletben, immunoassay-vel.*
- A járóbeteg-szakellátás és a fekvőbeteg-gyógyintézet szakorvosa járóbeteg-szakellátási tevékenységi körében rendelheti.
- 24423 Aldoszteron-18-glukuronid meghatározása vizeletben**  
*Aldoszteron-18-glukuronid meghatározása vizeletben, immunoassay-vel.*
- A járóbeteg-szakellátás és a fekvőbeteg-gyógyintézet szakorvosa járóbeteg-szakellátási tevékenységi körében rendelheti.
- 24424 Összes katekolamin meghatározása vizeletből**  
*Összes katekolamin meghatározása vizeletből, HPLC-vel vagy immunoassay-vel.*
- A járóbeteg-szakellátás és a fekvőbeteg-gyógyintézet szakorvosa járóbeteg-szakellátási tevékenységi körében rendelheti.

- 24425 Metanephrin meghatározása vizeletben**  
*Metanephrin meghatározása vizeletben, HPLC-vel, gázkromatográfiával, immunassay-vel vagy oszlopkromatográfiával és fotometriával.*
- A járóbeteg-szakellátás és a fekvőbeteg-gyógyintézet szakorvosa járóbeteg-szakellátási tevékenységi körében rendelheti.
- 24426 Normetanephrin meghatározása vizeletben**  
*Normetanephrin meghatározása vizeletben, HPLC-vel, gázkromatográfiával, immunassay-vel vagy oszlopkromatográfiával és fotometriával.*
- A járóbeteg-szakellátás és a fekvőbeteg-gyógyintézet szakorvosa járóbeteg-szakellátási tevékenységi körében rendelheti.
- 24427 Vanilil-mandulasav meghatározása vizeletben**  
*Vanilil-mandulasav meghatározása vizeletben, HPLC-vel, gázkromatográfiával, immunassay-vel vagy oszlopkromatográfiával és fotometriával.*
- A járóbeteg-szakellátás és a fekvőbeteg-gyógyintézet szakorvosa járóbeteg-szakellátási tevékenységi körében rendelheti.
- 24428 Homovanililsav meghatározása vizeletben**  
*Homovanililsav meghatározása vizeletben, HPLC-vel, gázkromatográfiával, immunassay-vel vagy oszlopkromatográfiával és fotometriával.*
- A járóbeteg-szakellátás és a fekvőbeteg-gyógyintézet szakorvosa járóbeteg-szakellátási tevékenységi körében rendelheti.
- 24429 Adrenalin meghatározása vizeletben**  
*Adrenalin meghatározása vizeletben, HPLC-vel, gázkromatográfiával, immunassay-vel vagy oszlopkromatográfiával és fotometriával.*
- A járóbeteg-szakellátás és a fekvőbeteg-gyógyintézet szakorvosa járóbeteg-szakellátási tevékenységi körében rendelheti.
- 2442A Noradrenalin meghatározása vizeletben**  
*Noradrenalin meghatározása vizeletben, HPLC-vel, gázkromatográfiával, immunassay-vel vagy oszlopkromatográfiával és fotometriával.*
- A járóbeteg-szakellátás és a fekvőbeteg-gyógyintézet szakorvosa járóbeteg-szakellátási tevékenységi körében rendelheti.
- 2442B Dopamin meghatározása vizeletben**  
*Dopamin meghatározása vizeletben, HPLC-vel.*
- A járóbeteg-szakellátás és a fekvőbeteg-gyógyintézet szakorvosa járóbeteg-szakellátási tevékenységi körében rendelheti.
- 24430 Totál ösztrogén szint meghatározása vizeletben**  
*A totál ösztrogén szint meghatározása a vizeletben immunoassay-vel.*
- A járóbeteg-szakellátás és a fekvőbeteg-gyógyintézet szakorvosa járóbeteg-szakellátási tevékenységi körében rendelheti.
- 24480 17-Ketosteroid meghatározása**  
*17-Ketosteroid meghatározása.*
- A járóbeteg-szakellátás és a fekvőbeteg-gyógyintézet szakorvosa járóbeteg-szakellátási tevékenységi körében rendelheti.

- 24491 17-OH szteroid meghatározása**  
*17-OH szteroid meghatározása, gázkromatográfiával, vékonyrétegekromatográfiával.*
- A járóbeteg-szakellátás és a fekvőbeteg-gyógyintézet szakorvosa járóbeteg-szakellátási tevékenységi körében rendelheti.
- 24492 5-HIAA (5-OH-indolecetsav) mennyiségi meghatározás vizeletben**  
*5-HIAA (5OH-indolecetsav) meghatározása vizeletben, HPLC-vel, gázkromatográfiával, immunassay-vel vagy oszlopkromatográfiával és fotometriával.*
- A járóbeteg-szakellátás és a fekvőbeteg-gyógyintézet szakorvosa járóbeteg-szakellátási tevékenységi körében rendelheti.
- 24493 5-HIAA (5-OH-indolecetsav) kimutatása vizeletből**  
*5-HIAA (5-OH-indolecetsav) kimutatása vizeletből, színreakcióval fotometriás módszerrel.*
- A járóbeteg-szakellátás és a fekvőbeteg-gyógyintézet szakorvosa járóbeteg-szakellátási tevékenységi körében rendelheti.
- 24500 Tejsav dehidrogenáz (LDH) meghatározása**  
*Tejsav dehidrogenáz (LDH) meghatározása enzimaktivitás méréssel.*
- 24501 LDH izoenzimek elektroforézises elválasztása**  
*LDH izoenzimek elválasztása elektroforézissel.*
- A járóbeteg-szakellátás és a fekvőbeteg-gyógyintézet szakorvosa járóbeteg-szakellátási tevékenységi körében rendelheti.
- 24502 Alfa-HBDH meghatározás**  
*Alfa-HBDH meghatározás, enzimaktivitás méréssel.*
- 24503 LDH1 izoenzim meghatározása**  
*LDH1 izoenzim meghatározása, enzimaktivitás méréssel.*
- A járóbeteg-szakellátás és a fekvőbeteg-gyógyintézet szakorvosa járóbeteg-szakellátási tevékenységi körében rendelheti.
- 24530 Fruktóz-6-foszfát dehidrogenáz meghatározása**  
*Fruktóz-6-foszfát dehidrogenáz meghatározása, enzimaktivitás méréssel.*
- A járóbeteg-szakellátás és a fekvőbeteg-gyógyintézet szakorvosa járóbeteg-szakellátási tevékenységi körében rendelheti.
- 24531 Glukóz-6-foszfát dehidrogenáz meghatározása**  
*Glukóz-6-foszfát dehidrogenáz meghatározása, enzimaktivitás méréssel.*
- A járóbeteg-szakellátás és a fekvőbeteg-gyógyintézet szakorvosa járóbeteg-szakellátási tevékenységi körében rendelheti.
- 24581 Glutamát dehidrogenáz meghatározása**  
*Glutamát dehidrogenáz meghatározása, enzimaktivitás méréssel.*
- A járóbeteg-szakellátás és a fekvőbeteg-gyógyintézet szakorvosa járóbeteg-szakellátási tevékenységi körében rendelheti.
- 24600 Aszpartát-amino-transzferáz (ASAT, GOT) meghatározása**  
*Aszpartát-amino-transzferáz (ASAT, GOT) meghatározás, enzimaktivitás méréssel.*

- 24610 Alanin-amino-transzferáz (ALAT, SGPT) meghatározása**  
*Alanin-amino-transzferáz (ALAT, SGPT) meghatározása, enzimaktivitás méréssel.*
- 24620 Kreatin-kináz (CK) meghatározása**  
*Kreatin-kináz (CK) meghatározása, enzimaktivitás méréssel.*  
**Elszámolási lehetőség (maximum):** több mérési időpont esetén 2
- 24640 Gamma-glutamil-transzferáz meghatározása**  
*Gamma-glutamil-transzferáz meghatározása, enzimaktivitás méréssel.*
- 24680 Gal-1-PUT kimutatása**  
*Gal-1-PUT kimutatása.*  
  
A járóbeteg-szakellátás és a fekvőbeteg-gyógyintézet szakorvosa járóbeteg-szakellátási tevékenységi körében rendelheti.  
**Kizárva:** 42142
- 24700 Alfa-amiláz meghatározása szérumban**  
*Alfa-amiláz meghatározása szérumban, enzimaktivitás méréssel.*
- 24701 Alfa-amiláz izoenzim meghatározása**  
*Alfa-amiláz izoenzim meghatározása, elektroforézissel vagy immungátlással.*
- 24702 Alfa-amiláz meghatározása vizeletben és egyéb testnedvben**  
*Alfa-amiláz meghatározása vizeletben és egyéb testnedvekben.*  
**Elszámolási lehetőség (maximum):** több testnedv esetén 3
- 24710 Lipáz meghatározása**  
*Lipáz meghatározása, enzimaktivitás méréssel.*
- 24720 Alkalikus foszfatáz meghatározása**  
*Alkalikus foszfatáz meghatározása, enzimaktivitás méréssel.*
- 24721 Alkalikus foszfatáz izoenzim meghatározása**  
*Alkalikus foszfatáz izoenzim meghatározása, elektroforézissel vagy kémiai, hő inaktiválás után enzimaktivitás méréssel.*
- 24722 Csontspecifikus alkalikus foszfatáz (BAP) meghatározása**  
*Az osteoblast aktivitással arányos csontizozform AP elkülönítése és meghatározása, az össz AP %-ában, búzálecitin precipitációs módszerrel.*  
  
A járóbeteg-szakellátás és a fekvőbeteg-gyógyintézet szakorvosa járóbeteg-szakellátási tevékenységi körében rendelheti.  
**Elszámolási lehetőség (maximum):** 3 hónapon belül nem ismétlődhet
- 24730 Savas foszfatáz meghatározása (AcP)**  
*Savas foszfatáz meghatározása (AcP), enzimaktivitás méréssel.*
- 24732 Proszтата savas foszfatáz meghatározása**  
*Proszтата savas foszfatáz meghatározása, immunoassay-vel.*
- 24741 Pszeudo-kolineszteráz meghatározása**  
*Pszeudo-kolineszteráz meghatározása, enzimaktivitás méréssel.*
- 24770 \* Tömegspektrometriás metabolit profil meghatározás (szerves savak, hosszú szénláncú zsírsavak, purin és pirimidin nukleotida profil, stb.)**  
*Tömegspektrometriás metabolit profil meghatározás (szerves savak, hosszú szénláncú zsírsavak, purin és pirimidin nukleotida profil, stb). A kötelező egészségbiztosítás keretében igénybe vehető betegségek megelőzését és korai felismerését szolgáló egészségügyi szolgáltatásokról és a szűrővizsgálatok*



igazolásáról szóló 51/1997. (XII. 18.) NM rendeletben előírt 0-4 napos életkorban kötelező szűrővizsgálatként nem jelenthető.

A járóbeteg-szakellátás és a fekvőbeteg-gyógyintézet szakorvosa járóbeteg-szakellátási tevékenységi körében rendelheti.

**Kizárva:** 42143

**24781 5-Nukleotidáz meghatározása**

*5-Nukleotidáz meghatározás.*

A járóbeteg-szakellátás és a fekvőbeteg-gyógyintézet szakorvosa járóbeteg-szakellátási tevékenységi körében rendelheti.

**24790 Biotinidáz hiány kimutatása**

*Biotinidáz hiány kimutatása.*

A járóbeteg-szakellátás és a fekvőbeteg-gyógyintézet szakorvosa járóbeteg-szakellátási tevékenységi körében rendelheti.

**Kizárva:** 42160; 42161

**24791 Biotinidáz meghatározása**

*Biotinidáz meghatározása.*

A járóbeteg-szakellátás és a fekvőbeteg-gyógyintézet szakorvosa járóbeteg-szakellátási tevékenységi körében rendelheti.

**24800 Fruktóz-difoszfát-aldoláz meghatározása**

*Fruktóz-difoszfát-aldoláz meghatározása, enzimatikus módszerrel.*

A járóbeteg-szakellátás és a fekvőbeteg-gyógyintézet szakorvosa járóbeteg-szakellátási tevékenységi körében rendelheti.

**2480B Porfobilinogen dezamináz meghatározása**

*Porfobilinogén dezamináz meghatározása.*

A járóbeteg-szakellátás és a fekvőbeteg-gyógyintézet szakorvosa járóbeteg-szakellátási tevékenységi körében rendelheti.

**2480C Uroporfirinogen dekarboxiláz aktivitás mérése**

*Uroporfirinogen dekarboxiláz aktivitás mérése.*

A járóbeteg-szakellátás és a fekvőbeteg-gyógyintézet szakorvosa járóbeteg-szakellátási tevékenységi körében rendelheti.

**24810 Argino-szukcinát-liáz meghatározása**

*Argino-szukcinát-liáz meghatározása.*

A járóbeteg-szakellátás és a fekvőbeteg-gyógyintézet szakorvosa járóbeteg-szakellátási tevékenységi körében rendelheti.

**24891 CK-MB meghatározása immungátlással**

*CK-MB meghatározása immungátlással, enzimaktivitás méréssel.*

**Elszámolási lehetőség (maximum):** több mérési időpont esetén 2

**Kizárva:** 2489B

- 24895 Elasztáz meghatározása**  
*Elasztáz meghatározása.*
- A járóbeteg-szakellátás és a fekvőbeteg-gyógyintézet szakorvosa járóbeteg-szakellátási tevékenységi körében rendelheti.
- 24897 Angiotenzin konvertáló enzim meghatározása**  
*Angiotenzin konvertáló enzim meghatározása.*
- A járóbeteg-szakellátás és a fekvőbeteg-gyógyintézet szakorvosa járóbeteg-szakellátási tevékenységi körében rendelheti.
- 2489B CK-MB koncentráció meghatározása immunmódszerrel**  
*CK-MB koncentráció meghatározása immunoassay-vel.*  
**Elszámolási lehetőség (maximum):** több mérési időpont esetén 2  
**Kizárva:** 24891
- 2489D Kreatin kináz izoenzim elektroforézis**  
*Kreatin kináz izoenzim elektroforézis.*
- A járóbeteg-szakellátás és a fekvőbeteg-gyógyintézet szakorvosa járóbeteg-szakellátási tevékenységi körében rendelheti.
- 24900 pH mérése testnedvekben**  
*pH mérés vizeletből, vérből, szérumból.*  
**Elszámolási lehetőség (maximum):** terheléses vizsgálat esetén 8; több testnedv esetén 3
- 24960 Fehérjék elektroforetikus szeparálása SDS PAGE-val**  
*Fehérjék SDS PAGE-n történő elválasztása elektroforézissel.*
- A járóbeteg-szakellátás és a fekvőbeteg-gyógyintézet szakorvosa járóbeteg-szakellátási tevékenységi körében rendelheti.
- 25000 Natív anyag mikroszkópos vizsgálata**  
*Széklet vagy testnedvek üledékének mikroszkópos vizsgálata.*  
**Elszámolási lehetőség (maximum):** több testnedv esetén 5
- 25010 Treponema (sötétlátóteres) vizsgálata**  
*Treponema (sötétlátóteres) vizsgálata.*
- A járóbeteg-szakellátás és a fekvőbeteg-gyógyintézet szakorvosa járóbeteg-szakellátási tevékenységi körében rendelheti.
- 25030 Mikroszkópos vizsgálat, tenyésztetlen anyagból**  
*Hüvely tisztasági fok, N. gonorrhoeae, gombák, Trichomonas vag. stb. közvetlen vizsgálata váladékban.*
- 25031 Húgycsőváladék vizsgálata festett kenetben**  
*Húgycsőváladék vizsgálata festett kenetben.*
- 25040 Mikroszkópos vizsgálat, Ziehl-Nielsen festéssel**  
*Mikroszkópos vizsgálat, Ziehl-Nielsen festéssel.*
- A járóbeteg-szakellátás és a fekvőbeteg-gyógyintézet szakorvosa járóbeteg-szakellátási tevékenységi körében rendelheti.  
**Elszámolási lehetőség (maximum):** mintánként 2

**25050 Mycobacterium tenyésztése szilárd táptalajon**

*Mycobacterium tenyésztése szilárd táptalajon.*

A járóbeteg-szakellátás és a fekvőbeteg-gyógyintézet szakorvosa járóbeteg-szakellátási tevékenységi körében rendelheti.

**Elszámolási lehetőség (maximum):** megjelenésenként 2

**25051 Mycobacterium subcultura**

*A táptalajokra leoltott minták az előkezelés ellenére beszennyeződhetnek. A hetenkénti leolvasás során szennyeződött LJ mintákat ismételt előkezelési eljárásnak (2505C) és tenyésztésnek vetik alá, azzal a különbséggel, hogy 2 LJ és 1 Ogawa táptalajra is kioltják.*

A járóbeteg-szakellátás és a fekvőbeteg-gyógyintézet szakorvosa járóbeteg-szakellátási tevékenységi körében rendelheti.

**25052 \* Mycobacterium tenyésztése, automatizált, folyékony táptalajos módszerrel**

*A megfelelően előkezelt vizsgálati anyagot a táptalajt tartalmazó csőbe és véres agarra oltják, majd a csövet az automatába helyezik. A pozitív csövekből Ziehl-Nielsen kenetet kell készíteni és saválló pozitívitás esetén kioltani 2 db LJ táptalajra. Amennyiben a minta saválló pozitív, de más baktériumokkal szennyezett, ismételt előkezelési eljárásnak (2505C) kell alávetni és a tenyésztési folyamat előlről indul.*

A járóbeteg-szakellátás és a fekvőbeteg-gyógyintézet szakorvosa járóbeteg-szakellátási tevékenységi körében rendelheti.

**Kizárva:** 2505D

**25053 \* Mycobacterium vizsgálata, molekuláris biológiai módszerrel**

*Rtg. és Ziehl-Neelsen negatív klinikai esetekben, kerek árnyék differenciál diagnosztika céljából. A vizsgálatot, európai konszenzus értelmében öt egymást követő mintavételig kell folytatni, vagy az első pozitív PCR leletig. Nem elegendő a Mycobacterium tuberculosis PCR vizsgálat. A Mycobacterium tuberculosis komplex tagjait kell egyidejűleg meghatározni: Mycobacterium tuberculosis (M. tuberculosis), M. bovis, M. africanum és a M. microti. A CE jelzéssel ellátott M. tuberculosis complex gyári kittel mind a négy típus meghatározandó.*

A járóbeteg-szakellátás és a fekvőbeteg-gyógyintézet szakorvosa járóbeteg-szakellátási tevékenységi körében rendelheti.

**2505A \* Mycobacterium rezisztencia vizsgálata szilárd táptalajon, elsőrendű szerekre, szerenként**

*A rezisztencia vizsgálatokat minimálisan négy szerre végzik: INH, Streptomycin, Rifampicin, Ethambutol, de alkalmanként a PZA iránti rezisztenciát is elvégzik. Ha a vizsgálandó törzs az elsőrendű szerek közül monorezisztenciát mutat az INH-ra vagy a Rifampicinre, vagy két antituberculoitikumra rezisztens, az elsőrendű szerek vizsgálatának ismétlése mellett további másodlagos szerek vizsgálatát is kezdeményezik.*

A járóbeteg-szakellátás és a fekvőbeteg-gyógyintézet szakorvosa járóbeteg-szakellátási tevékenységi körében rendelheti.

**Elszámolási lehetőség (maximum):** mintánként 5; 3 hónapon belül nem ismétlődhet

**Kizárva:** 2505G

**2505B \* Mycobacterium rezisztencia vizsgálata szilárd táptalajon, másodrendű szerekre, szerenként**

*Ha a törzs az elsőrendű antituberculoitikumok közül monorezisztenciát mutat INH vagy Rifampicin iránt, illetve két elsőrendű antituberculoitikum iránt rezisztens, az elsőrendű szerek vizsgálatának ismétlése mellett további másodlagos szerek vizsgálatát is kezdeményezzük. A másodlagos szerek közül az alábbi szerek vizsgálhatók: Ciprofloxacin, Levofloxacin, Cycloserin, Rifabutin PAS, Kanamycin, Amikacin, Ethionamid, Clarithromycin, Capreomycin, Prothionamid, Linezolid.*

A járóbeteg-szakellátás és a fekvőbeteg-gyógyintézet szakorvosa járóbeteg-szakellátási tevékenységi körében rendelheti.

**Elszámolási lehetőség (maximum):** mintánként 10; 3 hónapon belül nem ismétlődhet

**Kizárva:** 2505H

**2505C Minta előkezelése Mycobacterium tenyésztéshez**

*A nem steril testtájakról származó minták tenyésztése előtt a vizsgálati anyagot elő kell kezelni a kísérő flóra elpusztítása céljából. Az előkezelési technika dekontaminálás és emésztés, valamint koncentráció (centrifugálás) és semlegesítés technikai lépésekből áll.*

A járóbeteg-szakellátás és a fekvőbeteg-gyógyintézet szakorvosa járóbeteg-szakellátási tevékenységi körében rendelheti.

**2505D Mycobacterium tenyésztése manuális, folyékony táptalajos módszerrel**

*A megfelelően előkezelt vizsgálati anyagot a táptalajt tartalmazó csőbe és véres táptalajra oltják, majd az anyagot termosztátba helyezik és hétről hétre manuálisan olvassák le a tenyészeteket. A pozitív csövekből Ziehl-Nielsen kenetet kell készíteni, és saválló pozitívitás esetén ki kell oltani 2 db LJ táptalajra. Ha a minta szennyezett, ismételt előkezelési eljárásnak (2505C) kell alávetni, és a tenyésztési folyamatot előlről kell indítani.*

A járóbeteg-szakellátás és a fekvőbeteg-gyógyintézet szakorvosa járóbeteg-szakellátási tevékenységi körében rendelheti.

**Kizárva:** 25052

**2505E Mycobacterium tuberculosis komplex identifikálása biokémiai módszerrel**

*A M. tuberculosis complex-be tartozó mycobaktériumokat el kell különíteni az egyéb saválló atypusos (NTM) mycobaktériumoktól. A differenciálás a kötelezően minden kitenyésztett törzsből elvégzendő niacin próbával történik.*

A járóbeteg-szakellátás és a fekvőbeteg-gyógyintézet szakorvosa járóbeteg-szakellátási tevékenységi körében rendelheti.

**Elszámolási lehetőség (maximum):** Minden pozitív Mycobacterium tenyésztés esetén elvégezhető.

**2505F A nem tbc-t okozó mycobacteriumok (NTM) identifikálása biokémiai módszerekkel**

*A nem TBC-t okozó Mycobaktériumok elkülönítése egymástól a csoporton belül. Az izolátumokat az esetek többségében először subcultúrázni kell, majd 3x2 LJ táptalajra oltani különböző hőfokokra.*

A járóbeteg-szakellátás és a fekvőbeteg-gyógyintézet szakorvosa járóbeteg-szakellátási tevékenységi körében rendelheti.

**Elszámolási lehetőség (maximum):** Niacin reakciót nem adó pozitív tenyészet esetén elvégezhető.

**2505G \* Mycobacteriumok rezisztencia vizsgálata elsőrendű szerekre, automata folyékony táptalajos módszerrel, szerenként**

*A rezisztencia vizsgálat idejének lerövidítése az automata érzékeny detektálási technikájának segítségével.*

A járóbeteg-szakellátás és a fekvőbeteg-gyógyintézet szakorvosa járóbeteg-szakellátási tevékenységi körében rendelheti.

**Elszámolási lehetőség (maximum):** mintánként 4; 3 hónapon belül nem ismétlődhet

**Kizárva:** 2505A

**2505H \* Mycobacteriumok rezisztencia vizsgálata másodrendű szerekre, automata folyékony táptalajos módszerrel, szerenként**

A rezisztencia vizsgálat idejének lerövidítése az automata érzékeny detektálási technikájának segítségével.

A járóbeteg-szakellátás és a fekvőbeteg-gyógyintézet szakorvosa járóbeteg-szakellátási tevékenységi körében rendelheti.

**Elszámolási lehetőség (maximum):** 3 hónapon belül nem ismétlődhet; mintánként max. 10

**Kizárva:** 2505B

**25061 Orr-torok szűrő**

*Streptococcus, Staphylococcus, N. meningitidis, stb. szűrővizsgálat.*

**25062 Orr-torok minta tenyésztése**

*Felső légúti megbetegedések esetén a váladék mikroszkópos vizsgálata, tenyésztése.*

**25063 Köpet, bronchusváladék tenyésztése**

*Köpet vagy egyéb felső légúti váladék általános bakteriológiai vizsgálata, aerob tenyésztés.*

**25064 Fül-, melléküregváladék tenyésztése**

*Fülből és melléküregekből származó váladékok általános bakteriológiai vizsgálata, tenyésztés aerob módon.*

**25065 Punktátum, liquor, genny tenyésztése, csak aerob**

*Liquor cerebrospinalis, testüregekből, urogenitális szervekből, stb. származó genny és punktátum, felületi sebváladék általános bakteriológiai vizsgálata: natív anyag mikroszkópos vizsgálata, tenyésztés aerob módon.*

**25067 Vizelet tenyésztése**

*Vizelet általános bakteriológiai vizsgálata, dip-slide szereléken beküldött mintákat is beleértve: csíraszám meghatározás, tenyésztés (szükség esetén dúsítás is).*

**25068 Haemocultura aerob tenyésztése**

*Általános aerob hemokultúra alkalmas palackban: tenyésztés, mikroszkópos vizsgálat.*

**Kizárva:** 2507A

**25069 Szem, bőrfelszíni, genit. váladék aerob tenyésztése**

*Felszíni gemyes folyamatok, szemészeti, bőrgyógyászati megbetegedések, égési sérülések, bőr és genitális minták általános bakteriológiai vizsgálata: tenyésztés, sperma mintánál csíraszám meghatározás.*

**25070 Mikrobiológiai sterilítási, eü. intézeti higiénés vizsgálat**

*Autoklávok, gáz- és hőgsterilizátorok, fertőtlenítő gépek, fertőtlenítőszeres mikrobiológiai szempontból történő ellenőrzése, mosógépek mosási hatásfokának ellenőrzése, levegőminták, tárgyak, textíliák felszíne, kéztisztaság, vér- és vérkészítmények, infúziók sterilitási vizsgálata.*

**Elszámolási lehetőség:** E alaptól nem finanszírozott eljárás

**25071 Helicobacter pylori tenyésztés**

*H.pylori kimutatása, gasztroszkóppal vett szövetmintából, tenyésztéssel.*

A járóbeteg-szakellátás és a fekvőbeteg-gyógyintézet szakorvosa járóbeteg-szakellátási tevékenységi körében rendelheti.

**25072 Anaerob baktérium tenyésztése**

*Váladékok mikroszkópos vizsgálata, anaerob tenyésztés.*

- 25077 Mycoplasma és egyéb, különleges tenyésztési eljárásokat igénylő baktérium tenyésztése**  
*Váladékból Mycoplasma, Ureaplasma, Chlamydia, Legionella, Neisseria gonorrhoeae vagy egyéb különleges tenyésztési eljárásokat igénylő baktérium tenyésztése, baktériumonként.*  
**Elszámolási lehetőség:** mintánként 4
- 25078 Haemocultura anaerob tenyésztése**  
*Anaerob hemokultúra vizsgálata: tenyésztés, mikroszkópos vizsgálat.*  
**Kizárva:** 2507A
- 25079 Széklettenyésztés, kiegészítő vizsgálat**  
*Enteritiszes vagy korábban pozitívnak talált betegből, illetve környezetükből származó székletminták kiegészítő vizsgálata Campylobacter C. difficile, VTEC, Staphylococcus, stb. irányában, kórokozónként vagy immunológiaiilag csökkent védekezőképességűek székletflórájának vizsgálata.*
- 2507A Haemocultura vizsgálata automatával**  
*A haemocultura automatához használatos palackba levett vérmintából baktériumok, gombák kimutatása, az automatában előírt időtartamig történő inkubálással.*  
**Kizárva:** 25068; 25078
- 25091 Széklettenyésztés szűrővizsgálatként (fogl.)**  
*Az érvényes rendeletben meghatározott munkakörökben dolgozók szűrővizsgálata Salmonella, Shigella, Yersinia és enteropatogén E. Coli irányában.*  
**Elszámolási lehetőség:** E alapból nem finanszírozott eljárás
- 25092 Széklettenyésztés cholera gyanú miatt**  
*V. cholerae fertőzésre gyanús beteg székletének vizsgálata, a beteg környezetében élő vagy a megbetegedésekkel járványügyi összefüggésben lévő, illetve endémiás területről érkező személyek vizsgálata.*
- 25093 Széklettenyésztés csecsemőtől küldött anyagból**  
*Diarrhoea, dysenteria, dyspepsia, enteritis, enterocolitis, typhosus láz, stb. jelzéssel, egy éven aluli enterálisan beteg széklet vizsgálata Salmonella, Shigella, Yersinia és/vagy enteropatogén E. coli széklettenyésztés. Campylobacter irányában a kiegészítő vizsgálatot is el kell végezni.*
- 25094 Széklettenyésztés Salmonella környezetből**  
*Salmonellosisban, typhus abdominalisban vagy paratyphusban szenvedő beteg felszabadító vizsgálata, a beteg környezetében élő vagy a megbetegedésekkel más járványügyi összefüggésben lévő személyek, krónikus Salmonella ürítők vizsgálata. Széklettenyésztés.*
- 25095 Széklettenyésztés Shigella, Yersinia környezetből**  
*Bakteriális dysenteriában vagy yersiniosisban vagy enteropatogén E. coli infekcióban szenvedő beteg székletének felszabadító vizsgálata. A beteg környezetében élő vagy a megbetegedésekkel járványügyi összefüggésben lévő személyek székletének vizsgálata.*
- 25096 Széklettenyésztés enteritiszes betegtől**  
*Diarrhoea, dysenteria, enteritis, enterocolitis, typhosus láz, stb. jelzéssel beküldött, egy éven felüli betegektől származó székletminták vizsgálata Salmonella, Shigella, Yersinia és/vagy enteropatogén E. coli széklettenyésztés. Campylobacter irányában a kiegészítő vizsgálatot is el kell végezni.*
- 25098 Salmonella tenyésztése epe-, vizelet- v. vérmintából**  
*Epe, vizelet, vér, duodenális váladék vizsgálata, tenyésztés csak Salmonellára vonatkozóan.*
- 25110 Aerob baktérium azonosítása nem automatával, legalább 10 reakció**  
*Aerob módon inkubált vegyes baktérium tenyésztésből szubkultúra készítése, a baktérium azonosítása, morfológiai, biokémiai próbákkal, izolátumonként.*  
**Elszámolási lehetőség:** mintánként 5

- 25111 Aerob baktérium azonosítása nem automatával, legalább 4 biokémiai reakció**  
*Aerob módon inkubált vegyes baktérium tenyészetből szubkultúra készítése, a baktérium azonosítása, morfológiai, biokémiai próbákkal, izolátumonként.*  
**Elszámolási lehetőség:** mintánként 5
- 25120 Anaerob baktérium azonosítása nem automatával, legalább 5 reakció**  
*Anaerob módon inkubált vegyes baktérium-tenyészetből szubkultúra készítése, a baktérium azonosítása morfológiai alapján és biokémiai próbákkal, izolátumonként.*  
**Elszámolási lehetőség:** mintánként 5
- 25131 Bakteriuria vizsgálata nitrit próbával**  
*Bakteriuria vizsgálata nitrit próbával.*
- 25190 STD mikroorganizmusok azonosítása ELISA technikával**  
*STD mikroorganizmusok azonosítása ELISA technikával.*
- A járóbeteg-szakellátás és a fekvőbeteg-gyógyintézet szakorvosa járóbeteg-szakellátási tevékenységi körében rendelheti.
- 25191 Baktérium, gomba biokémiai azonosítása automata vagy félautomata rendszerrel**  
*Baktérium, gomba azonosítása gyárilag készített, preformált enzimreakción alapuló, mikrokémiai módszerrel dolgozó biokémiai pannellel. A panelek leolvasása és kiértékelése, automata rendszerrel számítógépes program segítségével.*  
**Elszámolási lehetőség:** mintánként 5
- 25203 \* Kórokozó tipizálása PFGE (Pulse Field Gel Elektroforesis) módszerrel**  
*Baktérium és gomba genom tipizáló módszer (enzimenként).*
- A járóbeteg-szakellátás és a fekvőbeteg-gyógyintézet szakorvosa járóbeteg-szakellátási tevékenységi körében rendelheti.
- 25211 Salmonella azonosítása tárgylemez agglutinációval**  
*Izolált, biokémiaiilag, telepmorfológiailag Salmonella gyanús tenyészet szerotípus meghatározása.*  
**Elszámolási lehetőség:** mintánként 3
- 25212 Shigella és V. cholerae azonosítása tárgylemez agglutinációval**  
*Izolált, biokémiaiilag, morfológiailag Shigella gyanús tenyészet szerotípus meghatározása.*
- 25213 Yersinia azonosítása tárgylemez agglutinációval**  
*Izolált, biokémiaiilag, telepmorfológiailag Yersinia gyanús tenyészet szerocsoport meghatározása.*
- 25214 E. coli azonosítása tárgylemez agglutinációval**  
*Izolált, biokémiaiilag, telepmorfológiailag E.coli gyanús tenyészet szerocsoport meghatározása.*
- 25215 Campylobact. azonosítása tárgylemez agglutinációval**  
*Campylobacter azonosítása, tárgylemez agglutinációval.*
- 25216 Szerotipizálás kereskedelmi gyorstesztel**  
*Baktérium azonosítása gyorstesztel, latex agglutinációval, izolátumonként.*  
**Elszámolási lehetőség:** mintánként 6
- 25217 Escherichia coli szerotipizálás csőagglutinációval**  
*Enterális vagy extraintestinális anyagból kitenyészett E. coli izolátum O és H antigénjének meghatározása, csőagglutinációval.*
- 25218 Campylobacter identifikálás, kereskedelmi tesztel**  
*Campylobacter specierek identifikálása hyppurát, indoxyl-acetat, ureaz reakción alapuló kereskedelmi gyorstesztel.*

- 25219 Baktérium, gomba gyorsidentifikálása chromogén szubsztrátot tartalmazó táptalajon**  
*Baktérium és gomba speciestek gyorsidentifikálása, chromogén szubsztrát tartalmú kereskedelmi táptalajon, a különböző speciestek eltérő elszíneződése és telepmorfológiája alapján.*  
**Elszámolási lehetőség:** mintánként 2
- 25220 Vizelet csíraszámának meghatározása automata rendszerrel**  
*Vizelet inkubálása, baktériumok tenyésztése és összcsíraszámuk meghatározása, automata rendszerben.*  
**Elszámolási lehetőség:** mintánként 2
- 25250 Baktérium toxin kimutatása in vitro**  
*Klinikai anyagból közvetlenül vagy izolált baktérium törzs toxintermelésének in vitro vizsgálata szövetkultúrában, kereskedelmi kittel, toxin gén kimutatás.*  
**Elszámolási lehetőség:** mintánként 3
- 25251 Baktérium toxin kimutatása in vivo**  
*Baktérium toxin kimutatása in vivo.*
- 25310 Antibiogram, aerob, legalább 10 antibiotikum**  
*Aerob módon kitenyésztett, kórokozónak tartott izolátumok antibiotikum érzékenységének meghatározása, korongdiffúzióval, izolátumonként.*  
**Elszámolási lehetőség:** mintánként 5
- 25311 Antibiotikum MIC, MBC meghatározás / antibiotikum**  
*Az antibiotikum azon legkisebb koncentrációjának meghatározása, amely 1 ml táptalajban gátolja, illetve előli a klinikai mintából kitenyésztett baktériumot vagy gombát. Antibiotikum MIC értékének meghatározása E-teszttel, izolátumonként.*  
**Elszámolási lehetőség:** baktériumonként, gombánként 5; megjelenésenként 25
- 25312 Antibiogram, aerob, legalább 18 antibiotikummal**  
*Aerob módon kitenyésztett, kórokozónak tartott izolátumok antibiotikum érzékenységének meghatározása, korongdiffúzióval, izolátumonként.*  
**Elszámolási lehetőség:** mintánként 5
- 25321 Antibiogram MIC vagy breakpoint meghatározása automata rendszerrel**  
*Baktérium, gomba izolátumok antibiotikum érzékenységének meghatározása, kereskedelmi kettekkel. A kettek leolvasása és kiértékelése, automata rendszerrel számítógépes program segítségével.*  
**Elszámolási lehetőség:** baktériumonként, gombánként 5
- 25390 Antibiot. szint meghatározása, mikrobiológiai módszerrel**  
*Egy antibiotikum szérumban, szövetben, vizeletben vagy egyéb testfolyadékban elért koncentrációjának meghatározása vagy jelenlétének kimutatása gyors módszerrel.*
- 25400 Vírus kimutatása fénymikroszkópos vizsgálattal**  
*Szövetteni vagy lenyomati készítményben vizeletből, mosófolyadékból, liquorból izolált sejtekben fixálást és festést követően zárványtestek, óriássejtek vagy enzimaktivitás kimutatása.*  
  
A járóbeteg-szakellátás és a fekvőbeteg-gyógyintézet szakorvosa járóbeteg-szakellátási tevékenységi körében rendelheti.
- 25410 Vírus vizsgálat elektronmikroszkóppal**  
*A vizsgálati anyag előkészítése, esetenként sterilizálása után közvetlenül vagy immunsavóval történő kezelését követően (IEM) végzett vizsgálat, vírusok vagy vírus alkotórészek lefénképezése céljából.*  
  
A járóbeteg-szakellátás és a fekvőbeteg-gyógyintézet szakorvosa járóbeteg-szakellátási tevékenységi körében rendelheti.



- 25430 Vírus izolálás sejtenyészeten**  
*A vizsgálati anyag előkészítése, szövettenyészetre oltása, mikroszkópos ellenőrzése. A vizsgálat nem foglalja magába a kitenyészített vírusok azonosítását.*  
**Elszámolási lehetőség:** mintánként 6
- 25450 Vírus izolálás tojásban, továbboltásonként**  
*Vizsgálati anyag előkészítése, baktérium mentesítése, előkeltetett tojásba oltása (3 db/minta) és tenyésztése.*  
**Elszámolási lehetőség:** mintánként 3
- 25460 Vírus izolálás szopós egéren**  
*A vizsgálati anyag előkészítése, anyagoként legalább egy egércsalád beoltása, klinikai tüneteket mutató állatok legalább kétszeri továbboltása (passzálás). A vizsgálat nem foglalja magába a kitenyészített vírus azonosítását.*
- 25470 Vírus izolálás embrió sejten, továbboltással**  
*A vizsgálati anyag leoltása megfelelő szövettenyészetre (csirke, egér v. emberi embrió). Szövettenyészett – féleségeként, valamint a negatív minták továbboltásainak száma szerint (legfeljebb három). A vizsgálat nem foglalja magába a kitenyészített vírus azonosítását.*  
**Elszámolási lehetőség:** mintánként 3
- 25500 Vírus azonosítása ellenanyaggal**  
*Az orr-garatmosó folyadék, bronchusmosó folyadék, liquor, punktátum, stb. tenyésztése után a vírusalkotórészek kimutatása vagy a folyadékból kinyert sejtekben a vírusantigének közvetlen kimutatása. Azonosítás jelzett vírusspecifikus ellenanyagok segítségével / ellenanyagoként. A vizsgálatban differenciáldiagnosztikai célból mycoplasma, chlamydia vagy más baktériumok iránt specifikus reagensek is lehetnek.*  
**Elszámolási lehetőség:** mintánként 8
- 25504 Vírus antigén kimutatása ELISA módszerrel antigénként**  
*Vírus antigén kimutatása ELISA módszerrel antigénként.*  
**Elszámolási lehetőség:** megjelenésenként 6
- 25550 Baktérium fágtipizálása**  
*Fágtipizálás alapfágokkal, kétféle koncentrációban. Fágtipizálás kiegészítő fág sorozattal, bakteriocin típusmeghatározás, plazmidprofil meghatározás, egyéb molekuláris tipizáló módszerek.*
- 25560 Vírusantigén készítése betegből származó anyagból**  
*Vírusenyésztésre, közvetlen vírusantigén kimutatásra vérből, vizeletből, mosófolyadékból, kórbonctani és műtéti anyagból vagy nagy mennyiségű váladékból sejtek izolálása vagy vizsgálatra alkalmas anyag készítése.*
- 25562 \* Chlamydia trachomatis kimutatása, molekuláris biológiai módszerrel**  
*IVF és asszisztált reprodukció előtti szűrővizsgálat. CE jelzéssel ellátott gyári kittel végzendő vizsgálat.*  
  
A járóbeteg-szakellátás és a fekvőbeteg-gyógyintézet szakorvosa járóbeteg-szakellátási tevékenységi körében rendelheti.
- 25563 \* Neisseria gonorrhoeae kimutatása, molekuláris biológiai módszerrel**  
*Extragenitális minták vizsgálatára, negatív tenyésztési vagy antigén vizsgálat után. CE jelzéssel ellátott gyári kittel végzendő vizsgálat.*  
  
A járóbeteg-szakellátás és a fekvőbeteg-gyógyintézet szakorvosa járóbeteg-szakellátási tevékenységi körében rendelheti.

**25564 \* HPV kimutatás, jelamplifikált molekuláris biológiai módszerrel**

*Az első pozitív (ASCUS, ASC-US, ASC-H, AGUS, AISO, dyskariosis, korábban P3 diagnóziscsoport) citológiai lelet esetén és műtét utáni szövettani vizsgálat esetén indokolt, kizárólag a "high risk" HPV típusok kimutatására. Egészségügyi Közlönyben megjelent korábbi miniszteri rendelet szabályozza a vizsgálat végzését. A vizsgálat végezhető CE jelzésű gyári kittel és CE jelzéssel ellátott gyári PCR kittel.*

A járóbeteg-szakellátás és a fekvőbeteg-gyógyintézet szakorvosa járóbeteg-szakellátási tevékenységi körében rendelheti.

**25566 \* Hepatitis C vírus kvalitatív meghatározása, molekuláris biológiai módszerrel**

*Májtranszplantáció (recipiens és donor), továbbá hepatitisben, más hepatitis vírus negativitás esetén. CE jelzéssel ellátott gyári kittel végzendő vizsgálat.*

A járóbeteg-szakellátás és a fekvőbeteg-gyógyintézet szakorvosa járóbeteg-szakellátási tevékenységi körében rendelheti.

**Elszámolási lehetőség:** évente legfeljebb 2

**25567 \* Hepatitis C vírus kvantitatív meghatározása, molekuláris biológiai módszerrel**

*Anti-HCV terápia ellenőrzése céljából. CE jelzéssel ellátott gyári kittel végzendő vizsgálat.*

A járóbeteg-szakellátás és a fekvőbeteg-gyógyintézet szakorvosa járóbeteg-szakellátási tevékenységi körében rendelheti.

**Elszámolási lehetőség:** évente legfeljebb 3; kizárólag anti-HCV terápia monitorizálására

**25568 \* HIV kvantitatív meghatározása, molekuláris biológiai módszerrel**

*A különböző HCV genotípusok kimutatása az interferon terápiára mutatott eltérő gyógyulási készség miatt válik szükségessé. A HCV-RNS-t reverz transzkriptáz-polimeráz láncreakcióval amplifikálják, majd a kapott mintából a szubtypust reverz hibridizációs módszerrel határozzák meg. CE jelzéssel ellátott gyári kittel végzendő vizsgálat.*

A járóbeteg-szakellátás és a fekvőbeteg-gyógyintézet szakorvosa járóbeteg-szakellátási tevékenységi körében rendelheti.

**25569 \* HCV genotípus meghatározása molekuláris diagnosztikai módszerrel**

*A különböző HCV genotípusok kimutatása az interferon terápiára mutatott eltérő gyógyulási készség miatt válik szükségessé. A HCV-RNS-t reverz transzkriptáz-polimeráz láncreakcióval amplifikálják, majd a kapott mintából a szubtypust reverz hibridizációs módszerrel határozzák meg. CE jelzéssel ellátott gyári kittel végzendő vizsgálat.*

A járóbeteg-szakellátás és a fekvőbeteg-gyógyintézet szakorvosa járóbeteg-szakellátási tevékenységi körében rendelheti.

**Elszámolási lehetőség:** Kizárólag interferon terápiával összefüggésben egy alkalommal.

Második vizsgálat csak akkor végezhető, ha az infektológiai adatok új vírussal történt fertőzésre utalnak, és terápia szükséges.

**25572 \* Hepatitis B vírus gyógyszer-rezisztens mutánsainak meghatározása PCR alapú módszerrel**

*A krónikus B hepatitis kezeléséhez használt nukleozid analógokkal (pl: lamivudin) szemben kialakult HBV polimeráz gén mutánsainak meghatározása nested polimeráz láncreakció és reverz hibridizáció módszerével. CE jelzéssel ellátott gyári kittel végzendő vizsgálat.*

A járóbeteg-szakellátás és a fekvőbeteg-gyógyintézet szakorvosa járóbeteg-szakellátási tevékenységi körében rendelheti.

**Elszámolási lehetőség:** évente legfeljebb 1; A klinikai adatok alapján felmerült gyógyszerrezisztens mutáció bizonyítására, új antivirális gyógyszer indikációjának megállapításához.

**25695 Anti-tirozin-foszfátáz-A2 meghatározása**

*Anti-tirozin-foszfátáz-A2 meghatározása.*

- 25791 Galaktóz mikrobiológiai kimutatása vizeletből**  
*Galaktóz mikrobiológiai kimutatása vizeletből.*
- 26000 Treponema komplement kötési reakció KKR**  
*Treponema komplement kötési reakció KKR.*  
**Kizárva:** 26010; 26020
- 26010 VDRL reakció**  
*VDRL reakció.*  
**Kizárva:** 26000; 26020
- 26020 Rapid plasma reagin (RPR) vizsgálat**  
*Luesz szerológiai szűrővizsgálat.*  
**Elszámolási lehetőség:** mintánként 2  
**Kizárva:** 26000; 26010
- 26030 Komplement kötési reakció /savó /vírus KRR**  
*Savóból, liquorból vagy egyéb mintából, komplementkötő vírusantigénnel vagy intracelluláris baktérium antigénnel végzett szerológiai reakció. (Előkezelés vírustól függően szükséges lehet, pl: influenza).*  
**Elszámolási lehetőség:** mintánként 8
- 26050 Fluorescens treponema antitest vizsgálat FTA-ABS**  
*Fluorescens treponema antitest vizsgálat FTA-ABS.*  
**Kizárva:** 26051
- 26051 TPHA vizsgálat**  
*TPHA vizsgálat.*  
**Kizárva:** 26050
- 26190 Természetes ellenanyag szint**  
*Bakteriális antigénnel fedett vvt-k agglutinálása a szérumban lévő ellenanyagokkal, szérumhígítások vizsgálatával, a legnagyobb hígítás (titer) meghatározása.*
- 26200 Vírus neutralizáció szöveten, savókeverékenként**  
*Az azonosítandó vírustól függő számú savónként vagy savókeverékenként számolva szövettenyészetben az immunsavó kombinációkkal, monoklonális ellenanyagokkal a vizsgálatot a vírusszaporodás gátlása alapján végezve. Neutralizáló ellenanyagok (IgG, IgA, IgM) kimutatása, titrálása.*  
**Elszámolási lehetőség:** mintánként 10
- 26201 Vírusspec. IgM tisztítás**  
*Az IgM specifikus vizsgálatot megelőzően -az álnegatív eredmény megelőzése céljából- Streptococcus G protein adszorbenssel vagy oszlopkromatográfiával történik.*
- 26251 Anti-streptolizin O titer szemikvantitatív meghatározása, agglutinációval**  
*Anti-streptolizin O titer szemikvantitatív meghatározása, agglutinációval.*
- 26252 Anti-streptolizin O titer kvantitatív meghatározása**  
*Anti-streptolizin O titer kvantitatív meghatározása.*
- 26253 Streptococcus DNase AT meghatározása**  
*Streptococcus DNase AT meghatározása.*
- 26254 Streptococcus hialuronidáz AT meghatározása**  
*Streptococcus hialuronidáz AT meghatározása.*
- 26255 Streptococcus NADase AT meghatározása**  
*Streptococcus NADase AT meghatározása.*

- 26256 Staphylo toxin AT meghatározása**  
*Staphylo toxin AT meghatározása.*
- 26260 HIV AT verifikációja vagy konfirmációja**  
*ELISA módszerrel reaktívnak bizonyult ellenanyag specifikitásának igazolása, azonos és/vagy más típusú ELISA-val, IF módszerrel.*
- A járóbeteg-szakellátás és a fekvőbeteg-gyógyintézet szakorvosa járóbeteg-szakellátási tevékenységi körében rendelheti.  
**Elszámolási lehetőség:** mintánként 6
- 26261 HIV AT kimutatása**  
*Egy-egy savóban a HIV 1 vagy HIV 2 specifikus ellenanyagok kimutatása ELISA módszerrel.*
- 26263 EBV specifikus AT kimutatás**  
*EBV okozta mononucleosis infectiosa esetén megjelenő heterophil ellenanyag kimutatása, agglutinációs gyorstesztekkel.*
- Elszámolási lehetőség:** mintánként 2  
**Kizárva:** 26265
- 26265 EBV Epstein-Barr spec. AT kimutatása**  
*Betegsavó (heterophil AT) és EBV-antigén reakciója (Paul-Bunnell).*
- Kizárva:** 26263
- 26268 Herpes simplex vírus AT kimutatása**  
*Szérum IgG AT-ek kimutatása HSV I.vagy II.-vel fertőzötteknél.*
- 2626A HTLV I, II AT kimutatása**  
*A vírusfertőzés kimutatására végzett IgG vagy IgM ellenanyag-vizsgálat.*
- 2626B CMV antigenaemia vizsgálat**  
*Cytomegalovírus (CMV) aktiváció során alvadásában gátolt vérből izolált polymorphonuclearis fehérvérsejtekben megjelenő CMV-specifikus korai fehérvérsejt kimutatása, monoklonális ellenanyagokkal. Pozitív sejtek számolása, értékelése.*
- Elszámolási lehetőség:** mintánként 3
- 2626C Gyorsított vírusizolálás IF kimutatással**  
*A vizsgálati minta szövettenyésztésre oltását követően, 24-48 órán belül, monoklonális vagy hiperimmun poliklonális savó és indirekt immunfluoreszcens módszer alkalmazásával a vírus szaporodásának kimutatása.*
- 26270 Vírus spec. AT vizsgálat/ haemagglutináció-gátlás (HAG)**  
*Egy savóból vagy liquorból - hígítási sorral - haemagglutinációs (HAG) vagy haemadszorbción (HAdS) képességgel rendelkező vírusok esetében (kanyaró, mumpsz, rubeola, parainfluenza vírusok, influenza A és B, kullancsencephalitis, enterovírusok, stb.) ellenanyagok jelenlétének kimutatása és szintjének meghatározása antigéneenként és Ig osztályonként. Számos esetben el kell végezni az aspecifikus inhibitorok eltávolítását is.*
- Elszámolási lehetőség:** mintánként 6
- 26278 Vírus specifikus AT kimutatása**  
*Savónként és vírusantigénenként a specifikus ellenanyagok kimutatása, radioaktív anyaggal jelzett reagensekkel (pl: HAV, HBV, stb.).*
- Elszámolási lehetőség:** mintánként 6
- 26279 Vírus ellenes AT meghatározás IF módszerrel**  
*Egyetlen savóból vagy liquorból, - hígítási sorral – adott vírusantigén iránt specifikus ellenanyagok kimutatása, antigéneenként és Ig osztályonként: indirekt IF, ACIF, IPO; értékelés, eredményközlés.*
- Elszámolási lehetőség:** mintánként 10

- 2627H Rubeola vírus AT kimutatása**  
*Savópárból vírusspecifikus IgG ellenanyagszint vagy egyetlen savóból vírusspecifikus IgM ellenanyag kimutatása, ELISA módszerrel.*  
**Elszámolási lehetőség:** mintánként 2
- 2627L Varicella-Zooster vírus AT kimutatása**  
*IgG és IgM osztályú AT-ek kimutatása.*  
**Elszámolási lehetőség:** mintánként 2
- 2627N Cytomegalovírus AT kimutatása**  
*IgM AT-ek kimutatása.*  
**Elszámolási lehetőség:** mintánként 2
- 2627P Hepatitis-A vírus AT kimutatása**  
*IgG és IgM osztályú AT-ek kimutatása.*  
**Elszámolási lehetőség:** mintánként 2
- 2627Q Anti-HBs AT kimutatása**  
*Core antigén, E-antigén és felületi antigén elleni AT-ek kimutatása.*  
**Elszámolási lehetőség:** mintánként 2
- 2627R Anti-HBc AT kimutatása**  
*Anti-HBc AT kimutatása.*  
**Elszámolási lehetőség:** mintánként 2
- 2627S Anti-HBe AT kimutatása**  
*Anti-HBe AT kimutatása.*  
**Elszámolási lehetőség:** mintánként 2
- 2627T Hepatitis-C vírus AT kimutatása**  
*Szerológiai reakció.*  
**Elszámolási lehetőség:** mintánként 2
- 2627U Hepatitis-D vírus AT kimutatása**  
*Hepatitis-D vírus AT kimutatása.*
- 2627W Vírus ellenes AT meghatározása ELISA módszerrel**  
*Vérsavóban vagy váladékban adott vírus iránt specifikus humorális vagy szekréciós ellenanyag kimutatása, ELISA módszerrel, antigéneenként és Ig osztályonként.*  
**Elszámolási lehetőség:** mintánként 10
- 26280 Chlamydia AT kimutatása**  
*Chlamydia AT kimutatása.*  
**Elszámolási lehetőség:** mintánként 4
- 26281 Mycoplasma AT kimutatása**  
*Mycoplasma AT kimutatása.*  
**Elszámolási lehetőség:** mintánként 3
- 26282 Borrelia AT meghatározása**  
*Borrelia burgdorferi ellenanyagok kimutatása vérből (szérum, plazma) vagy más testfolyadékából.*  
**Elszámolási lehetőség:** mintánként 3
- 26283 Brucella AT meghatározása**  
*B.abortus antigénnel agglutinatio révén történik. (B.canis fertőzésre nem érvényes).*  
**Elszámolási lehetőség:** mintánként 3

- 26285 Legionella AT meghatározása**  
*Leggyakrabban immunfluoreszcenciás módszerrel történik.*  
**Elszámolási lehetőség:** mintánként 3
- 26286 Leptospira AT meghatározása/antigén**  
*Vérből, liquorból leptospira ellenanyag kimutatása.*  
**Elszámolási lehetőség:** mintánként 6
- 26289 Salmonella AT meghatározása**  
*Typhus-, paratyphus-gyanús és/vagy lázas beteg savójának vizsgálata, Salmonella ellenanyagok kimutatására.*
- 2628A Francisella (tularemia) AT meghatározása**  
*Tularemia gyanúja esetén a beteg savójának vizsgálata.*
- 2628B Yersinia AT meghatározása**  
*Yersinia AT meghatározása.*
- 2628D Helicobacter AT meghatározása**  
*H pylori ellenanyagtiter meghatározása, szérumból.*
- 26295 Baktérium ellenes AT meghatározása, ELISA módszerrel**  
*Vérsavóban vagy váladékban -adott baktérium iránt specifikus- humorális vagy szekréción ellenanyag kimutatása ELISA módszerrel, antigéneként és Ig osztályonként, értékelés, eredményközlés.*  
**Elszámolási lehetőség:** mintánként 9
- 26296 Baktérium ellenes AT meghatározása, IF módszerrel**  
*Vérsavóban vagy váladékban -adott baktérium iránt specifikus- ellenanyagok kimutatása, antigéneként és Ig osztályonként, indirekt immunfluoreszcenciával, értékelés, eredményközlés.*  
**Elszámolási lehetőség:** mintánként 9
- 26297 Baktérium/vírus/parazita ellenes AT meghatározása, immunoblot módszerrel**  
*Ellenanyagok kimutatása, antigéneként és Ig osztályonként.*  
  
*A járóbeteg-szakellátás és a fekvőbeteg-gyógyintézet szakorvosa járóbeteg-szakellátási tevékenységi körében rendelheti.*  
**Elszámolási lehetőség:** mintánként 3
- 26390 Escherichia AG kimutatása liquorban**  
*Liquorban előforduló E. coli K1 solubilis antigén kimutatása, gyorseszttel.*
- 26391 Neisseria AG kimutatása liquorban**  
*Liquorban előforduló N. meningitidis solubilis antigénjének kimutatása, gyorseszttel.*  
**Elszámolási lehetőség:** mintánként 4
- 26392 Haemophilus AG kimutatása liquorban**  
*Liquorban előforduló Haemophilus influenzae b. solubilis antigén kimutatása, gyorseszttel.*
- 26393 Streptococcus AG kimutatása testnedvben**  
*Bakteriális antigének kimutatása, liquorból és egyéb testnedvből, kereskedelmi gyorseszttel.*  
**Elszámolási lehetőség:** mintánként 2
- 26394 Chlamydia, Legionella AG kimutatása**  
*Különféle váladékokból Chlamydia, Legionella antigén direkt kimutatása, IF, ELISA vagy immunkromatográfiás módszerrel, antigéneként.*  
**Elszámolási lehetőség:** mintánként 3

- 26396 Rabies (Lyssa) vírus AG kimutatása**  
*Főleg histológiai mintákban, agyszövetben a vírusantigén kimutatása, nem fénymikroszkópos vizsgálattal.*
- A járóbeteg-szakellátás és a fekvőbeteg-gyógyintézet szakorvosa járóbeteg-szakellátási tevékenységi körében rendelheti.
- 2639A HBsAg AG kimutatása**  
*HBV akut infekció vagy krónikus hordozó állapot kimutatására.*
- 2639B HBsAg konfirmációja**  
*HBsAg (2639A) pozitív minták esetében a pozitívítás verifikálására, megerősítésére minden esetben elvégzendő vizsgálat.*
- A járóbeteg-szakellátás és a fekvőbeteg-gyógyintézet szakorvosa járóbeteg-szakellátási tevékenységi körében rendelheti.  
**Együtt:** 2639A
- 2639E HBeAg AG kimutatása**  
*A 2627 S vizsgálattal együtt végezve a relatív fertőzőképességet jelzi.*
- A járóbeteg-szakellátás és a fekvőbeteg-gyógyintézet szakorvosa járóbeteg-szakellátási tevékenységi körében rendelheti.  
**Együtt:** 2627S
- 2639G Vírus AG kimutatása LATEX agglutinációval**  
*Akut vírusfertőzés gyors kimutatása, közvetlenül a vizsgálati anyagból, antigéneként.*  
**Elszámolási lehetőség:** mintánként 6
- 2639H Vírus AT kimutatása LATEX agglutinációval**  
*Vírus ellenanyag jelenlétének gyors, tájékoztató jellegű kimutatása vérsavóból, antigéneként és Ig osztályonként.*  
**Elszámolási lehetőség:** mintánként 6
- 2639L \* Hepatitis B vírus mennyiségi meghatározása bDNS módszerrel**  
*Diagnosztikus eljárás a hepatitis B vírus DNS vérsavóból történő közvetlen mennyiségi meghatározására. CE jelzéssel ellátott gyári kittel végezhető vizsgálat. A vizsgálat CE jelzéssel ellátott gyári PCR kittel is végezhető.*
- A járóbeteg-szakellátás és a fekvőbeteg-gyógyintézet szakorvosa járóbeteg-szakellátási tevékenységi körében rendelheti.  
**Elszámolási lehetőség:** Évente legfeljebb 3, a második alkalomtól kizárólag anti-HBV terápia monitorizálására.
- 26401 \* HLA kompatibilitási vizsgálat**  
*HLA keresztpróba, negatív kompatibilis véradók kiválasztása, előzetes transfúziók, terhességek vagy szervátültetés következtében immunizálódott betegek számára.*
- A járóbeteg-szakellátás és a fekvőbeteg-gyógyintézet szakorvosa járóbeteg-szakellátási tevékenységi körében rendelheti.  
**Elszámolási lehetőség:** mintánként 70

**26406 \* HLA izo-antitest specifikálása, összesen**

*Előzetesen immunizálódott betegek szérumból HLA antitestek meghatározása, 20-50 HLA fenotipizált véradó limfocitával, computeres kiértékelés. Javasolt szervátültetés előtt és thrombocita hatástalanság esetén.*

A járóbeteg-szakellátás és a fekvőbeteg-gyógyintézet szakorvosa járóbeteg-szakellátási tevékenységi körében rendelheti.

**Elszámolási lehetőség:** mintánként 3

**26408 \* HLA-I. osztályú fenotípus meghatározása szerológiai módszerrel**

*Vérből vagy szövetmintából szeparált limfocita sejtfelszíni HLA-I.osztályú antigénjeinek meghatározása, specifikus immunszérumokkal.*

A járóbeteg-szakellátás és a fekvőbeteg-gyógyintézet szakorvosa járóbeteg-szakellátási tevékenységi körében rendelheti.

**Elszámolási lehetőség:** mintánként 2

**26409 \* HLA-II. osztályú fenotípus meghatározása szerológiai módszerrel**

*Vérből vagy szövetmintából szeparált limfocita sejtfelszíni HLA-II osztályú antigénjeinek meghatározása, specifikus immunszérumokkal.*

A járóbeteg-szakellátás és a fekvőbeteg-gyógyintézet szakorvosa járóbeteg-szakellátási tevékenységi körében rendelheti.

**Elszámolási lehetőség:** mintánként 2

**2640H \* Humán MHC-II antigének fenotípus specifikálása áramlási citometriával**

*HLA DP, DQ, DR meghatározás.*

A járóbeteg-szakellátás és a fekvőbeteg-gyógyintézet szakorvosa járóbeteg-szakellátási tevékenységi körében rendelheti.

**Elszámolási lehetőség:** mintánként 3

**2640K \* HLA-B27 fenotípus kimutatása**

*HLA-B27 fenotípus kimutatása, áramlási citometriával.*

A járóbeteg-szakellátás és a fekvőbeteg-gyógyintézet szakorvosa járóbeteg-szakellátási tevékenységi körében rendelheti.

**2640L \* CD pozitív sejtszám meghatározása, antigénenként, áramlási citométerrel, FITC-el jelölt antitesttel**

*Sejtszuszpenzió előállítása, a sejtszám beállítása, a sejtek jelölése hármassal, /illetve többes jelöléssel/ direkt jelzett monoklonális ellenanyaggal, fixálás, a jelölés mérése, áramlási citofluorometriás készülékkel.*

A járóbeteg-szakellátás és a fekvőbeteg-gyógyintézet szakorvosa járóbeteg-szakellátási tevékenységi körében rendelheti.

**Elszámolási lehetőség:** mintánként 20

**2640M \* CD pozitív sejtszám meghatározása, antigénenként, áramlási citométerrel, phycoerythrinrel jelölt antitesttel**

*Sejtszuszpenzió előállítása, a sejtszám beállítása, a sejtek jelölése hármassal, /illetve többes jelöléssel/ direkt jelzett monoklonális ellenanyaggal, fixálás, a jelölés mérése áramlási citofluorometriás készülékkel.*

A járóbeteg-szakellátás és a fekvőbeteg-gyógyintézet szakorvosa járóbeteg-szakellátási tevékenységi körében rendelheti.

**Elszámolási lehetőség:** mintánként 20



**2640N \* CD pozitív sejtszám meghatározása, antigénenként, áramlási citométerrel, egyéb fluorophorral jelölt antitesttel**

*Sejtszuszpenzió előállítása, a sejtszám beállítása, a sejtek jelölése hármas, /illetve többes jelöléssel/ direkt jelzett monoklonális ellenanyaggal, fixálás, a jelölés mérése áramlási citofluorometriás készülékkel.*

A járóbeteg-szakellátás és a fekvőbeteg-gyógyintézet szakorvosa járóbeteg-szakellátási tevékenységi körében rendelheti.

**Elszámolási lehetőség:** mintánként 20

**2640P \* Humán MHC-I antigének fenotípus specifikálása áramlási citometriával**

*HLA A, B, C antigén meghatározás.*

A járóbeteg-szakellátás és a fekvőbeteg-gyógyintézet szakorvosa járóbeteg-szakellátási tevékenységi körében rendelheti.

**Elszámolási lehetőség:** mintánként 3

**2640Q \* Intracitoplazmatikus marker meghatározása áramlásos citometriával**

*Sejtszuszpenzió előállítása, a sejtszám beállítása, a sejtek jelölése hármas, /illetve többes jelöléssel/ direkt jelzett monoklonális ellenanyaggal, fixálás, a jelölés mérése áramlási citofluorometriás készülékkel.*

A járóbeteg-szakellátás és a fekvőbeteg-gyógyintézet szakorvosa járóbeteg-szakellátási tevékenységi körében rendelheti.

**Elszámolási lehetőség:** mintánként 10

**26410 Fehérvérsejtek szerotipizálása**

*Fehérvérsejtek szerotipizálása.*

A járóbeteg-szakellátás és a fekvőbeteg-gyógyintézet szakorvosa járóbeteg-szakellátási tevékenységi körében rendelheti.

**26420 Limfocita transzfer vizsgálata**

*Lymphocita transzfer vizsgálata.*

A járóbeteg-szakellátás és a fekvőbeteg-gyógyintézet szakorvosa járóbeteg-szakellátási tevékenységi körében rendelheti.

**26430 Haptoglobin meghatározása**

*A meghatározás immunturbidimetriás, immunefelometriás módszerrel történik.*

A járóbeteg-szakellátás és a fekvőbeteg-gyógyintézet szakorvosa járóbeteg-szakellátási tevékenységi körében rendelheti.

**26440 \* HLA-DRB allélek génszintű meghatározása kis felbontással**

*HLA-DRB lokusz génszintű vizsgálata. Minimum 18+ 3 DRB allél kimutatása DNS mintából. Javasolt vesetranszplantációt megelőző meghatározáshoz, illetve csontvelő-transzplantáció előtti előzetes donorválasztáshoz.*

A járóbeteg-szakellátás és a fekvőbeteg-gyógyintézet szakorvosa járóbeteg-szakellátási tevékenységi körében rendelheti.

**2644A \* HLA-DQB allélek génszintű meghatározása kis felbontással**

*HLA-DQB1 lokusz génszintű vizsgálata. Minimum 7 DQB-I allél kimutatása DNS mintából. Javasolt vesetranszplantációt megelőző meghatározáshoz, illetve csontvelő-transzplantáció előtti előzetes donorválasztáshoz.*

A járóbeteg-szakellátás és a fekvőbeteg-gyógyintézet szakorvosa járóbeteg-szakellátási tevékenységi körében rendelheti.

- 2644B \* HLA-DPB allélek génszintű meghatározása nagy felbontással**  
*HLA-DPB I lókuszt vizsgálata szekvencia- specifikus primer polimeráz láncreakcióval (PCR-SSP) vagy polimeráz láncreakciót követő szekvencia- specifikus oligonukleotid hibridizációval (PCR-SSO). A 2001. októberig konfirmált 88 DPBI allél kimutatása DNS mintából. Javasolt a csontvelő-transzplantáció előtti végső donorkiválasztáshoz.*
- A járóbeteg-szakellátás és a fekvőbeteg-gyógyintézet szakorvosa járóbeteg-szakellátási tevékenységi körében rendelheti.
- Elszámolási lehetőség:** megjelenésenként 3
- 2644C \* HLA szubtypusok (HLA-A\*,B\*, DRB\* DQB\* génszintű meghatározása, nagy felbontású módszerrel**  
*HLA-A\*, B\*, DRB\*, DQB\*, allélek szubtypusának meghatározása szekvencia-specifikus primer polimeráz láncreakcióval (PCR-SSP). A 2000. decemberig konfirmált allélek kimutatása DNS mintából. Javasolt a csontvelő-transzplantáció előtti végső donorkiválasztáshoz.*
- A járóbeteg-szakellátás és a fekvőbeteg-gyógyintézet szakorvosa járóbeteg-szakellátási tevékenységi körében rendelheti.
- Elszámolási lehetőség:** megjelenésenként 8
- 2644E \* HLA-B\* allélek génszintű meghatározása kis felbontással**  
*HLA-B lókuszt génszintű vizsgálata. Minimum 48 B allél kimutatása DNS mintából. Javasolt a csontvelő-transzplantáció előtti végső donorkiválasztáshoz.*
- A járóbeteg-szakellátás és a fekvőbeteg-gyógyintézet szakorvosa járóbeteg-szakellátási tevékenységi körében rendelheti.
- Elszámolási lehetőség:** megjelenésenként 2
- 2644F \* HLA-A\* allélek génszintű meghatározása kis felbontással**  
*HLA-A lókuszt génszintű vizsgálata. Minimum 24 allél kimutatása DNS mintából. Javasolt a csontvelő-transzplantáció előtti végső donorkiválasztáshoz.*
- A járóbeteg-szakellátás és a fekvőbeteg-gyógyintézet szakorvosa járóbeteg-szakellátási tevékenységi körében rendelheti.
- Elszámolási lehetőség:** megjelenésenként 2
- 2644G \* HLA-C\* allélek génszintű meghatározása kis felbontással**  
*HLA-C lókuszt génszintű vizsgálata. Minimum 18 allél kimutatása DNS mintából. Javasolt a csontvelő-transzplantáció előtti végső donorkiválasztáshoz.*
- A járóbeteg-szakellátás és a fekvőbeteg-gyógyintézet szakorvosa járóbeteg-szakellátási tevékenységi körében rendelheti.
- Elszámolási lehetőség:** megjelenésenként 2
- 26490 Trombocita kompatibilitási vizsgálat**  
*Thrombocyta kompatibilitási vizsgálat.*
- A járóbeteg-szakellátás és a fekvőbeteg-gyógyintézet szakorvosa járóbeteg-szakellátási tevékenységi körében rendelheti.
- Elszámolási lehetőség:** mintánként 70
- 26500 Hideg agglutininek meghatározása**  
*Hideg típusú allo és autoantitestek vizsgálata, 7-10 tagú panellel, köldökzsinórvérrel kiegészítve.*
- A járóbeteg-szakellátás és a fekvőbeteg-gyógyintézet szakorvosa járóbeteg-szakellátási tevékenységi körében rendelheti.

- 26501 Kryoprotein kimutatása**  
*4°C fokon kicsapódó szérumpféréjék kimutatása.*
- A járóbeteg-szakellátás és a fekvőbeteg-gyógyintézet szakorvosa járóbeteg-szakellátási tevékenységi körében rendelheti.
- 26502 Kryoprotein mennyiségi és minőségi analízise**  
*Kryoglobulin mennyiségének és típusának megállapítása.*
- A járóbeteg-szakellátás és a fekvőbeteg-gyógyintézet szakorvosa járóbeteg-szakellátási tevékenységi körében rendelheti.
- 26530 Blokkoló antitest kimutatása**  
*Szérumból, EA-rozetta gátlás technikával történik.*
- A járóbeteg-szakellátás és a fekvőbeteg-gyógyintézet szakorvosa járóbeteg-szakellátási tevékenységi körében rendelheti.  
**Elszámolási lehetőség:** mintánként 6
- 26550 Összes-komplement aktivitás meghatározása, klasszikus út (CH50)**  
*A klasszikus komplement reakcióút összaktivitásának meghatározása.*
- A járóbeteg-szakellátás és a fekvőbeteg-gyógyintézet szakorvosa járóbeteg-szakellátási tevékenységi körében rendelheti.
- 26551 Összes-komplement aktivitás meghatározása, alternatív út (AH50)**  
*Az alternatív komplement reakcióút összaktivitásának meghatározása.*
- A járóbeteg-szakellátás és a fekvőbeteg-gyógyintézet szakorvosa járóbeteg-szakellátási tevékenységi körében rendelheti.
- 26552 Komplement fehérjék és inhibitorok meghatározása radiális immundiffúzióval, fehérjénként**  
*Komplement fehérjék és inhibitorok meghatározása radiális immundiffúzióval, fehérjénként.*
- A járóbeteg-szakellátás és a fekvőbeteg-gyógyintézet szakorvosa járóbeteg-szakellátási tevékenységi körében rendelheti.  
**Elszámolási lehetőség:** mintánként 8
- 26554 Komplement fehérjék és inhibitorok meghatározása automatizált immunoesszéval (turbidimetria, nefelometria), fehérjénként**  
*A meghatározás immunturbidimetriás, immunnefelometriás módszerrel történik.*
- A járóbeteg-szakellátás és a fekvőbeteg-gyógyintézet szakorvosa járóbeteg-szakellátási tevékenységi körében rendelheti.  
**Elszámolási lehetőség:** mintánként 3
- 26555 C1 inhibitor aktivitás meghatározása**  
*A C1 észteraze inhibitor aktivitásának mérése, enzimikus módszerrel.*
- A járóbeteg-szakellátás és a fekvőbeteg-gyógyintézet szakorvosa járóbeteg-szakellátási tevékenységi körében rendelheti.
- 26556 Komplement aktivációs termékek meghatározása termékenként**  
*Komplement aktivációs termékek meghatározása termékenként, immunoassay-vel.*
- A járóbeteg-szakellátás és a fekvőbeteg-gyógyintézet szakorvosa járóbeteg-szakellátási tevékenységi körében rendelheti.  
**Elszámolási lehetőség:** mintánként 3

**26558 Komplement faktorok funkcionális aktivitásának meghatározása immunhemolitikus módszerrel, faktoronként**

*Komplement faktorok funkcionális aktivitásának meghatározása immunhemolitikus módszerrel, faktoronként.*

A járóbeteg-szakellátás és a fekvőbeteg-gyógyintézet szakorvosa járóbeteg-szakellátási tevékenységi körében rendelheti.

**2655A Komplement fehérjék és inhibitorok meghatározása ELISA módszerrel, fehérjénként**

*Komplement fehérjék és inhibitorok meghatározása immunoassay-vel, fehérjénként.*

A járóbeteg-szakellátás és a fekvőbeteg-gyógyintézet szakorvosa járóbeteg-szakellátási tevékenységi körében rendelheti.

**Elszámolási lehetőség:** mintánként 8

**2655C Mannozykötő lektin (MBL) meghatározása, ELISA módszerrel**

*Mannozykötő lektin (MBL) meghatározás, immunoassay-vel.*

A járóbeteg-szakellátás és a fekvőbeteg-gyógyintézet szakorvosa járóbeteg-szakellátási tevékenységi körében rendelheti.

**2655D C1q elleni antitest meghatározása**

*C1q elleni antitest meghatározása.*

A járóbeteg-szakellátás és a fekvőbeteg-gyógyintézet szakorvosa járóbeteg-szakellátási tevékenységi körében rendelheti.

**2655E Mitokondrium elleni antitest meghatározása**

*A meghatározás ELISA technikával történik.*

A járóbeteg-szakellátás és a fekvőbeteg-gyógyintézet szakorvosa járóbeteg-szakellátási tevékenységi körében rendelheti.

**2655F Foszfátidilszerin elleni antitest meghatározása izotípusonként**

*Foszfátidilszerin elleni antitest meghatározása izotípusonként.*

A járóbeteg-szakellátás és a fekvőbeteg-gyógyintézet szakorvosa járóbeteg-szakellátási tevékenységi körében rendelheti.

**Elszámolási lehetőség:** mintánként 3

**2655G Saccharomyces cerevisiae elleni antitest meghatározása, izotípusonként**

*Saccharomyces cerevisiae elleni antitest meghatározása, izotípusonként.*

A járóbeteg-szakellátás és a fekvőbeteg-gyógyintézet szakorvosa járóbeteg-szakellátási tevékenységi körében rendelheti.

**Elszámolási lehetőség:** mintánként 3

**2655H Pneumococcus tok poliszaharid elleni antitest meghatározása**

*A meghatározás ELISA technikával történik.*

A járóbeteg-szakellátás és a fekvőbeteg-gyógyintézet szakorvosa járóbeteg-szakellátási tevékenységi körében rendelheti.

**2655J Haemophilus influenzae B elleni antitest meghatározása**

*A meghatározás ELISA technikával történik.*

A járóbeteg-szakellátás és a fekvőbeteg-gyógyintézet szakorvosa járóbeteg-szakellátási tevékenységi körében rendelheti.

- 2655K Meningococcus tok poliszacharid elleni antitest meghatározása, típusonként**  
*A meghatározás ELISA technikával történik.*
- A járóbeteg-szakellátás és a fekvőbeteg-gyógyintézet szakorvosa járóbeteg-szakellátási tevékenységi körében rendelheti.
- Elszámolási lehetőség:** mintánként 2
- 2655L Difteria toxoid elleni antitest meghatározása**  
*A meghatározás ELISA technikával történik.*
- 2655M Tetanus toxoid elleni antitest meghatározása**  
*A meghatározás ELISA technikával történik.*
- 2655N Máj-vese mikroszóma elleni antitest meghatározása**  
*A meghatározás ELISA technikával történik.*
- A járóbeteg-szakellátás és a fekvőbeteg-gyógyintézet szakorvosa járóbeteg-szakellátási tevékenységi körében rendelheti.
- 2655P Citoplazmatikus antigén elleni antitest kimutatása**  
*A kimutatás immunfluoreszcens technikával történik.*
- A járóbeteg-szakellátás és a fekvőbeteg-gyógyintézet szakorvosa járóbeteg-szakellátási tevékenységi körében rendelheti.
- 2655Q Filaggrin elleni autoantitest meghatározása, immunoassay-vel**  
*Filaggrin elleni autoantitest meghatározása, immunoassay-vel.*
- A járóbeteg-szakellátás és a fekvőbeteg-gyógyintézet szakorvosa járóbeteg-szakellátási tevékenységi körében rendelheti.
- 2655R Sm/RNP elleni antitest meghatározása**  
*Sm/RNP elleni antitest meghatározása.*
- A járóbeteg-szakellátás és a fekvőbeteg-gyógyintézet szakorvosa járóbeteg-szakellátási tevékenységi körében rendelheti.
- 2655T Szabadgyök termelés vizsgálata, teljes vér kemilumineszcenciával**  
*Szabadgyök termelés vizsgálata, teljes vér kemilumineszcenciával.*
- A járóbeteg-szakellátás és a fekvőbeteg-gyógyintézet szakorvosa járóbeteg-szakellátási tevékenységi körében rendelheti.
- 26604 Acetilkinin receptor elleni antitest kimutatása**  
*Az acetilkinin receptorral fajlagosan reagáló ellenanyagok kimutatása.*
- A járóbeteg-szakellátás és a fekvőbeteg-gyógyintézet szakorvosa járóbeteg-szakellátási tevékenységi körében rendelheti.
- 26606 C4 nephritis faktor kimutatása**  
*Az aktivált C3 ellen keletkezett autoantitest kimutatása, a C3dg hasadási termékek fokozott termelődése alapján.*
- A járóbeteg-szakellátás és a fekvőbeteg-gyógyintézet szakorvosa járóbeteg-szakellátási tevékenységi körében rendelheti.

- 26607 Gliadin elleni antitest meghatározása, izotípusonként**  
*Gliadin IgG és IgA ellenanyagok kimutatása, szérumból vagy plazmából mintákból.*
- A járóbeteg-szakellátás és a fekvőbeteg-gyógyintézet szakorvosa járóbeteg-szakellátási tevékenységi körében rendelheti.  
**Elszámolási lehetőség:** mintánként 3; 3 hónapon belül nem ismétlődhet
- 26608 Hiszton elleni antitest meghatározása**  
*Anti-hiszton autoantitestek meghatározása.*
- A járóbeteg-szakellátás és a fekvőbeteg-gyógyintézet szakorvosa járóbeteg-szakellátási tevékenységi körében rendelheti.  
**Elszámolási lehetőség:** mintánként 3
- 26609 Glomerularis bazalmembrán (GBM) elleni antitest kimutatása**  
*Vesemetszeten a glomerularis basalmembránnal fajlagosan reagáló antitestek kimutatása, immunfluoreszcens technikával.*
- A járóbeteg-szakellátás és a fekvőbeteg-gyógyintézet szakorvosa járóbeteg-szakellátási tevékenységi körében rendelheti.
- 2660A Sm antigén elleni antitest meghatározása**  
*Az autoantitest azonosítása panelrendszer (Epignost-Europanel) felhasználásával, savóban vagy teljes vérben.*
- A járóbeteg-szakellátás és a fekvőbeteg-gyógyintézet szakorvosa járóbeteg-szakellátási tevékenységi körében rendelheti.
- 2660B Kollagén elleni antitest kimutatása**  
*Szövetmetszeten a kötőszöveti mátrix anyagaival fajlagosan reagáló ellenanyagok kimutatása.*
- A járóbeteg-szakellátás és a fekvőbeteg-gyógyintézet szakorvosa járóbeteg-szakellátási tevékenységi körében rendelheti.
- 2660C Riboszómális P protein elleni antitest kimutatása**  
*Riboszómális P protein elleni antitest kimutatása.*
- A járóbeteg-szakellátás és a fekvőbeteg-gyógyintézet szakorvosa járóbeteg-szakellátási tevékenységi körében rendelheti.
- 2660D Endomizium elleni antitest kimutatása, izotípusonként**  
*A meghatározás immunfluoreszcens technikával történik.*
- A járóbeteg-szakellátás és a fekvőbeteg-gyógyintézet szakorvosa járóbeteg-szakellátási tevékenységi körében rendelheti.  
**Elszámolási lehetőség:** mintánként 3; 3 hónapon belül nem ismétlődhet
- 2660E RNS polimeráz antitest kimutatása**  
*RNS polimeráz antitest kimutatása.*
- A járóbeteg-szakellátás és a fekvőbeteg-gyógyintézet szakorvosa járóbeteg-szakellátási tevékenységi körében rendelheti.
- 2660F Szöveti transzglutamináz elleni antitest meghatározása, izotípusonként**  
*Meghatározása ELISA technikával történik, a coeliákia diagnosztikájában.*
- A járóbeteg-szakellátás és a fekvőbeteg-gyógyintézet szakorvosa járóbeteg-szakellátási tevékenységi körében rendelheti.  
**Elszámolási lehetőség:** mintánként 3; 3 hónapon belül nem ismétlődhet

**2660G Ku/Ki antigén elleni antitest kimutatása**

*Ku/Ki antigén elleni antitest kimutatása.*

A járóbeteg-szakellátás és a fekvőbeteg-gyógyintézet szakorvosa járóbeteg-szakellátási tevékenységi körében rendelheti.

**2660H Retikulin elleni antitest kimutatása**

*A kimutatás immunfluoreszcens technikával történik.*

A járóbeteg-szakellátás és a fekvőbeteg-gyógyintézet szakorvosa járóbeteg-szakellátási tevékenységi körében rendelheti.

**2660J Kardiolipin AAT meghatározása, szűrőteszt**

*Kardiolipin AAT meghatározása, szűrőteszt.*

A járóbeteg-szakellátás és a fekvőbeteg-gyógyintézet szakorvosa járóbeteg-szakellátási tevékenységi körében rendelheti.

**2660K PCNA antigén elleni antitest kimutatása**

*PCNA antigén elleni antitest kimutatása.*

A járóbeteg-szakellátás és a fekvőbeteg-gyógyintézet szakorvosa járóbeteg-szakellátási tevékenységi körében rendelheti.

**2660L Riboszómális P protein elleni antitest meghatározása**

*Riboszómális P protein elleni antitest meghatározása.*

A járóbeteg-szakellátás és a fekvőbeteg-gyógyintézet szakorvosa járóbeteg-szakellátási tevékenységi körében rendelheti.

**2660N Spermium elleni antitest kimutatása, izotípusonként**

*Spermiumokhoz fajlagosan kötődő ellenanyagok kimutatása.*

A járóbeteg-szakellátás és a fekvőbeteg-gyógyintézet szakorvosa járóbeteg-szakellátási tevékenységi körében rendelheti.

**Elszámolási lehetőség:** mintánként 3

**2660P Jo-1 elleni antitest meghatározása**

*Jo-1 elleni antitest meghatározása.*

A járóbeteg-szakellátás és a fekvőbeteg-gyógyintézet szakorvosa járóbeteg-szakellátási tevékenységi körében rendelheti.

**2660W TSH receptor elleni antitest meghatározása**

*TSH receptor elleni antitest meghatározása.*

A járóbeteg-szakellátás és a fekvőbeteg-gyógyintézet szakorvosa járóbeteg-szakellátási tevékenységi körében rendelheti.

**2660Z Mítokondrium elleni antitest kimutatása**

*A kimutatás immunfluoreszcens technikával történik.*

A járóbeteg-szakellátás és a fekvőbeteg-gyógyintézet szakorvosa járóbeteg-szakellátási tevékenységi körében rendelheti.

- 26612 Kardiolipin AAT meghatározása**  
*Kardiolipin elleni antitest meghatározása, ELISA technikával, az antiphospholipid syndroma diagnosztikájában.*
- A járóbeteg-szakellátás és a fekvőbeteg-gyógyintézet szakorvosa járóbeteg-szakellátási tevékenységi körében rendelheti.  
**Elszámolási lehetőség:** mintánként 3
- 26613 Máj specifikus proteinek elleni antitest kimutatása**  
*A kimutatás immunfluoreszcens technikával történik.*
- A járóbeteg-szakellátás és a fekvőbeteg-gyógyintézet szakorvosa járóbeteg-szakellátási tevékenységi körében rendelheti.  
**Elszámolási lehetőség:** mintánként 2
- 26614 Anti-neutrofil citoplazma antigén elleni antitest kimutatása (ANCA)**  
*A meghatározás indirekt immunfluoreszcens technikával történik.*
- A járóbeteg-szakellátás és a fekvőbeteg-gyógyintézet szakorvosa járóbeteg-szakellátási tevékenységi körében rendelheti.
- 26615 Máj-vese mikroszóma elleni antitest kimutatása**  
*Különböző izotípusú antitestek egyidejű vizsgálata, indirekt immunfluoreszcens technikával.*
- A járóbeteg-szakellátás és a fekvőbeteg-gyógyintézet szakorvosa járóbeteg-szakellátási tevékenységi körében rendelheti.  
**Elszámolási lehetőség:** mintánként 2
- 26616 Proteináz-3 elleni antitest meghatározása**  
*A meghatározás ELISA technikával történik.*
- A járóbeteg-szakellátás és a fekvőbeteg-gyógyintézet szakorvosa járóbeteg-szakellátási tevékenységi körében rendelheti.
- 26617 Mieloperoxidáz elleni antitest meghatározása**  
*A meghatározás ELISA technikával történik.*
- A járóbeteg-szakellátás és a fekvőbeteg-gyógyintézet szakorvosa járóbeteg-szakellátási tevékenységi körében rendelheti.
- 26618 Atípusos ANCA kimutatása**  
*Különböző módon fixált sejtekkel történő egyidejű vizsgálat, indirekt immunfluoreszcens technikával.*
- A járóbeteg-szakellátás és a fekvőbeteg-gyógyintézet szakorvosa járóbeteg-szakellátási tevékenységi körében rendelheti.  
**Elszámolási lehetőség:** mintánként 4
- 2661A Citoszkeleton antigén elleni antitest kimutatása**  
*A citoszkeleton anyagaihoz fajlagosan kapcsolódó autoantitestek kimutatása, indirekt immunfluoreszcens technikával.*
- A járóbeteg-szakellátás és a fekvőbeteg-gyógyintézet szakorvosa járóbeteg-szakellátási tevékenységi körében rendelheti.
- 2661C Kettősszálú DNS elleni antitest meghatározása**  
*A meghatározás ELISA módszerrel történik.*
- A járóbeteg-szakellátás és a fekvőbeteg-gyógyintézet szakorvosa járóbeteg-szakellátási tevékenységi körében rendelheti.



**2661D Inzulin receptor elleni antitest kimutatása**

*A meghatározás immunoassay-vel történik.*

A járóbeteg-szakellátás és a fekvőbeteg-gyógyintézet szakorvosa járóbeteg-szakellátási tevékenységi körében rendelheti.

**2661E Extrahálható nukleáris antigén elleni antitest kimutatása, szűrőteszt**

*A meghatározás ELISA technikával történik. Anti-Sm, Sm/RNP, SS-A, SS-B, Scl-70, Jo-1 elleni antitestek együttes meghatározása.*

A járóbeteg-szakellátás és a fekvőbeteg-gyógyintézet szakorvosa járóbeteg-szakellátási tevékenységi körében rendelheti.

**2661F Kromatin elleni antitest meghatározása**

*A meghatározás ELISA technikával történik.*

A járóbeteg-szakellátás és a fekvőbeteg-gyógyintézet szakorvosa járóbeteg-szakellátási tevékenységi körében rendelheti.

**2661G UI-RNP elleni antitest meghatározása**

*Mennyiségi meghatározás, rekombináns antigén alkalmazásával, ELISA technikával.*

A járóbeteg-szakellátás és a fekvőbeteg-gyógyintézet szakorvosa járóbeteg-szakellátási tevékenységi körében rendelheti.

**2661H Thyreoidea-peroxidáz elleni antitest meghatározása**

*A meghatározás immunoassay-vel történik.*

A járóbeteg-szakellátás és a fekvőbeteg-gyógyintézet szakorvosa járóbeteg-szakellátási tevékenységi körében rendelheti.

**2661J GAD (glutaminsav-dekarboxiláz) elleni antitest meghatározása**

*A meghatározás ELISA/RIA technikával történik.*

A járóbeteg-szakellátás és a fekvőbeteg-gyógyintézet szakorvosa járóbeteg-szakellátási tevékenységi körében rendelheti.

**2661K SS-A (Ro) elleni antitest meghatározása**

*A meghatározás ELISA technikával történik.*

A járóbeteg-szakellátás és a fekvőbeteg-gyógyintézet szakorvosa járóbeteg-szakellátási tevékenységi körében rendelheti.

**2661L SS-B (La) elleni antitest meghatározása**

*A meghatározás ELISA technikával történik.*

A járóbeteg-szakellátás és a fekvőbeteg-gyógyintézet szakorvosa járóbeteg-szakellátási tevékenységi körében rendelheti.

**2661M Centromer elleni antitest kimutatása**

*A meghatározás indirekt immunfluoreszcens technikával történik.*

A járóbeteg-szakellátás és a fekvőbeteg-gyógyintézet szakorvosa járóbeteg-szakellátási tevékenységi körében rendelheti.

- 2661S HSP 60/65/70/90 elleni antitest kimutatása**  
*Hőszokkproteinek elleni autoantitestek kimutatása, ELISA vagy immunblotting technikával.*
- A járóbeteg-szakellátás és a fekvőbeteg-gyógyintézet szakorvosa járóbeteg-szakellátási tevékenységi körében rendelheti.  
**Elszámolási lehetőség:** mintánként 4
- 2661T Vázizom elleni antitest kimutatása**  
*A meghatározás indirekt immunfluoreszcens technikával történik.*
- A járóbeteg-szakellátás és a fekvőbeteg-gyógyintézet szakorvosa járóbeteg-szakellátási tevékenységi körében rendelheti.
- 2661U Pancreas szigetsejt elleni antitest kimutatása**  
*A meghatározás indirekt immunfluoreszcens technikával történik.*
- A járóbeteg-szakellátás és a fekvőbeteg-gyógyintézet szakorvosa járóbeteg-szakellátási tevékenységi körében rendelheti.
- 2661X Thyreoida mikroszomális autoantitest kimutatása**  
*Thyreoida mikroszomális autoantitest kimutatása.*
- A járóbeteg-szakellátás és a fekvőbeteg-gyógyintézet szakorvosa járóbeteg-szakellátási tevékenységi körében rendelheti.
- 2661Z T3 elleni antitest kimutatása**  
*T3 elleni antitest kimutatása.*
- A járóbeteg-szakellátás és a fekvőbeteg-gyógyintézet szakorvosa járóbeteg-szakellátási tevékenységi körében rendelheti.
- 26620 Carcino-embriónális antigén (CEA) meghatározása**  
*Tumormarker meghatározás, immunoassayvel.*  
**Elszámolási lehetőség:** 1 hónapon belül nem ismétlődhet
- 26621 Szöveti polipeptid antigén (TPA)**  
*Tumormarker meghatározás, immunoassayvel.*  
**Elszámolási lehetőség:** 1 hónapon belül nem ismétlődhet
- 26622 Mucin-like cancer antigén (MCA)**  
*Tumormarker meghatározás, immunoassayvel.*  
**Elszámolási lehetőség:** 1 hónapon belül nem ismétlődhet
- 26623 CA 15-3**  
*Tumormarker meghatározás, immunoassay-vel.*  
**Elszámolási lehetőség:** 1 hónapon belül nem ismétlődhet
- 26624 CA 50**  
*Tumormarker meghatározás, immunoassay-vel.*  
**Elszámolási lehetőség:** 1 hónapon belül nem ismétlődhet
- 26625 CA 125**  
*Tumormarker meghatározás, immunoassay-vel.*  
**Elszámolási lehetőség:** 1 hónapon belül nem ismétlődhet
- 26626 CA 19-9**  
*Tumormarker meghatározás, immunoassay-vel.*  
**Elszámolási lehetőség:** 1 hónapon belül nem ismétlődhet

- 26627 CA 72-4**  
*Tumormarker meghatározás, immunoassay-vel.*  
**Elszámolási lehetőség:** 1 hónapon belül nem ismétlődhet
- 26628 Breast cancer mucin (BCM)**  
*Tumormarker meghatározás, immunoassay-vel.*  
**Elszámolási lehetőség:** 1 hónapon belül nem ismétlődhet
- 26629 Neuron specifikus enoláz (NSE)**  
*Tumormarker meghatározás, immunoassay-vel.*  
**Elszámolási lehetőség:** 1 hónapon belül nem ismétlődhet
- 2662A Beta-2 mikroglobulin meghatározása**  
*Immunejelometriás, immunturbidimetriás és egyéb immunoassay módszerrel történik, vizeletből és szérumból.*  
**Elszámolási lehetőség:** több testnedv esetén 2; 1 hónapon belül nem ismétlődhet
- 2662B Elszarusodó laphámsejt rák antigén (SCC)**  
*Tumormarker meghatározás, immunoassay-vel.*  
**Elszámolási lehetőség:** 1 hónapon belül nem ismétlődhet
- 2662C Prostata specifikus antigén (PSA)**  
*Tumormarker meghatározás, immunoassay-vel.*  
  
A járóbeteg-szakellátás és a fekvőbeteg-gyógyintézet szakorvosa járóbeteg-szakellátási tevékenységi körében rendelheti.  
**Elszámolási lehetőség:** 1 hónapon belül nem ismétlődhet
- 2662D Vasoaktív intestinalis polipeptid (VIP)**  
*Vasoaktív intestinalis polipeptid (VIP) meghatározása immunoassay-vel.*  
**Elszámolási lehetőség:** 1 hónapon belül nem ismétlődhet
- 2662E Pancreas polipeptid (PP)**  
*Pancreas polipeptid (PP) meghatározása immunoassay-vel.*  
**Elszámolási lehetőség:** 1 hónapon belül nem ismétlődhet
- 2662F Graviditás-specifikus b1-glikoprotein (GSP)**  
*Graviditás-specifikus b1-glikoprotein (GSP) meghatározása immunoassay-vel.*  
**Elszámolási lehetőség:** 1 hónapon belül nem ismétlődhet
- 2662G AFP meghatározása szérumban**  
*Tumormarker meghatározás, immunoassay-vel.*  
**Elszámolási lehetőség:** 1 hónapon belül nem ismétlődhet
- 2662H \* További tumor markerek meghatározása**  
*További tumor markerek meghatározása.*  
**Elszámolási lehetőség:** mintánként 3; 1 hónapon belül nem ismétlődhet
- 2662J AFP meghatározása magzatvízben**  
*A meghatározás immunoassay-vel történik.*  
  
A járóbeteg-szakellátás és a fekvőbeteg-gyógyintézet szakorvosa járóbeteg-szakellátási tevékenységi körében rendelheti.
- 2662K S100 protein meghatározása vérben**  
*Immunoassay az S-100 protein mennyiségi meghatározására.*

- 2662L Prostatata-specifikus antigén szabad frakció (fPSA) meghatározása**  
*Tumormarker meghatározás, immunoassay-vel.*  
**Elszámolási lehetőség:** 1 hónapon belül nem ismétlődhet
- 2662N \* Peroxiszomális enzimek meghatározása (szövet, leukocita)**  
*Peroxiszomális enzimek meghatározása (szövet, leukocita).*  
  
A járóbeteg-szakellátás és a fekvőbeteg-gyógyintézet szakorvosa járóbeteg-szakellátási tevékenységi körében rendelheti.  
**Elszámolási lehetőség:** több helyről vett minta esetén 2
- 2662P \* Mitokondriális enzimek meghatározása (szövet, leukocita)**  
*Mitokondriális enzimek meghatározása (szövet, leukocita).*  
  
A járóbeteg-szakellátás és a fekvőbeteg-gyógyintézet szakorvosa járóbeteg-szakellátási tevékenységi körében rendelheti.  
**Elszámolási lehetőség:** több helyről vett minta esetén 2
- 2662Q \* Lizoszomális enzimek meghatározása (szövet, leukocita, plazma)**  
*Lizoszomális enzimek meghatározása (szövet, leukocita, plazma).*  
  
A járóbeteg-szakellátás és a fekvőbeteg-gyógyintézet szakorvosa járóbeteg-szakellátási tevékenységi körében rendelheti.  
**Elszámolási lehetőség:** több helyről vett minta esetén 2
- 2662R Cyfra 21-1 meghatározása**  
*Tumormarker meghatározás, immunoassayvel.*  
**Elszámolási lehetőség:** 1 hónapon belül nem ismétlődhet
- 26630 Rheuma faktor szemikvantitatív meghatározása latex agglutinációval**  
*Rheuma faktor meghatározása, latex-agglutinációs módszerrel.*  
**Kizárva:** 26631; 26632; 26640
- 26631 Rheuma faktor meghatározása (Waal-er-Rose)**  
*Rheuma faktor meghatározása (Waal-er-Rose).*  
**Kizárva:** 26630; 26632; 26640
- 26632 Rheuma faktor izotípus meghatározása**  
*Izotípusonként egy meghatározás számolható el.*  
  
A járóbeteg-szakellátás és a fekvőbeteg-gyógyintézet szakorvosa járóbeteg-szakellátási tevékenységi körében rendelheti.  
**Elszámolási lehetőség:** mintánként 3  
**Kizárva:** 26630; 26631
- 26640 Rheuma faktor kvantitatív meghatározása, immunkémiai módszerrel**  
*Rheuma faktor kvantitatív meghatározása, immunkémiai módszerrel.*  
**Kizárva:** 26630; 26631
- 26650 Antinukleáris antitest (faktor, ANA, ANF) kimutatása**  
*A meghatározás immunfluoreszcens technikával történik.*  
**Elszámolási lehetőség:** mintánként 3  
**Kizárva:** 26652

- 26652 Antinukleáris antitest (faktor, ANA, ANF) mennyiségi meghatározása**  
*Titer meghatározás.*
- A járóbeteg-szakellátás és a fekvőbeteg-gyógyintézet szakorvosa járóbeteg-szakellátási tevékenységi körében rendelheti.
- Kizárva:** 26650
- 26658 LE-sejt kimutatás**  
*LE-sejt kimutatása perifériás kenetben.*
- 26660 Terhességi próba immunológiai módszerrel**  
*Terhességi próba immunológiai módszerrel.*
- 26670 Alfa-fetoprotein meghatározása szérumban (terhes)**  
*Alfa-fetoprotein meghatározása terhes nő szérumában immunoassay-vel.*
- A járóbeteg-szakellátás és a fekvőbeteg-gyógyintézet szakorvosa járóbeteg-szakellátási tevékenységi körében rendelheti.
- 26671 Inhibin meghatározása**  
*Inhibin meghatározása immunoassay-vel.*
- A járóbeteg-szakellátás és a fekvőbeteg-gyógyintézet szakorvosa járóbeteg-szakellátási tevékenységi körében rendelheti.
- 26672 Terhesség asszociált plazma protein A (PAPP-A)**  
*Terhesség asszociált plazma protein A (PAPP-A) meghatározása immunoassay-vel.*
- A járóbeteg-szakellátás és a fekvőbeteg-gyógyintézet szakorvosa járóbeteg-szakellátási tevékenységi körében rendelheti.
- 26692 Inzulin elleni antitest meghatározása**  
*A meghatározás immunoassay-vel történik.*
- A járóbeteg-szakellátás és a fekvőbeteg-gyógyintézet szakorvosa járóbeteg-szakellátási tevékenységi körében rendelheti.
- 26693 Thyreoglobulin AAT meghatározása**  
*A thyreoglobulin elleni antitestek meghatározása immunoassay-vel történik.*
- A járóbeteg-szakellátás és a fekvőbeteg-gyógyintézet szakorvosa járóbeteg-szakellátási tevékenységi körében rendelheti.
- 26696 \* PM/Scl elleni antitest kimutatása**  
*A meghatározás immunoassay-vel történik.*
- A járóbeteg-szakellátás és a fekvőbeteg-gyógyintézet szakorvosa járóbeteg-szakellátási tevékenységi körében rendelheti.
- 26697 Scl-70 elleni antitest meghatározása**  
*A meghatározás immunoassay-vel történik.*
- A járóbeteg-szakellátás és a fekvőbeteg-gyógyintézet szakorvosa járóbeteg-szakellátási tevékenységi körében rendelheti.

- 26698 Simaizom elleni antitest kimutatása**  
*Simaizom sejtekhez fajlagosan kötődő ellenanyagok kimutatása, indirekt immunfluoreszcens technikával.*
- A járóbeteg-szakellátás és a fekvőbeteg-gyógyintézet szakorvosa járóbeteg-szakellátási tevékenységi körében rendelheti.
- 2669A Szívizom elleni antitest kimutatása**  
*Indirekt immunfluoreszcens technikával történik.*
- A járóbeteg-szakellátás és a fekvőbeteg-gyógyintézet szakorvosa járóbeteg-szakellátási tevékenységi körében rendelheti.
- 2669B Miozin elleni antitest meghatározása**  
*A meghatározás immunoassay-vel történik.*
- A járóbeteg-szakellátás és a fekvőbeteg-gyógyintézet szakorvosa járóbeteg-szakellátási tevékenységi körében rendelheti.
- 2669C Trombocita ellenes antitest kimutatása**  
*A meghatározás ELISA módszerrel vagy áramlási citometriával történik.*
- A járóbeteg-szakellátás és a fekvőbeteg-gyógyintézet szakorvosa járóbeteg-szakellátási tevékenységi körében rendelheti.  
**Elszámolási lehetőség:** mintánként 2
- 2669D Granulocita elleni antitest kimutatása (direkt vagy/és indirekt)**  
*A meghatározás ELISA módszerrel vagy áramlási citometriával történik.*
- A járóbeteg-szakellátás és a fekvőbeteg-gyógyintézet szakorvosa járóbeteg-szakellátási tevékenységi körében rendelheti.  
**Elszámolási lehetőség:** mintánként 2
- 2669E Keringő immunkomplex szint meghatározása PEG precipitációval**  
*Mennyiségi meghatározás.*
- A járóbeteg-szakellátás és a fekvőbeteg-gyógyintézet szakorvosa járóbeteg-szakellátási tevékenységi körében rendelheti.
- 2669F \* Aktin elleni antitest meghatározása**  
*Aktin elleni autoantitest meghatározása immunoassay-vel.*
- A járóbeteg-szakellátás és a fekvőbeteg-gyógyintézet szakorvosa járóbeteg-szakellátási tevékenységi körében rendelheti.
- 2669G \* Béta2-glikoprotein I elleni antitest meghatározás izotípusonként**  
*Béta- 2 glikoprotein I ellenes antitest meghatározása, ELISA technikával, az antiphospholipid szindróma diagnosztikájában. Izotípusonként egy számolható el.*
- A járóbeteg-szakellátás és a fekvőbeteg-gyógyintézet szakorvosa járóbeteg-szakellátási tevékenységi körében rendelheti.  
**Elszámolási lehetőség:** mintánként 3

- 2669H \* Protrombin elleni antitest meghatározása, izotípusonként**  
*Prothrombin ellenes antitest meghatározása, ELISA technikával, az antiphospholipid szindróma diagnosztikájában. Izotípusonként egy számolható el.*
- A járóbeteg-szakellátás és a fekvőbeteg-gyógyintézet szakorvosa járóbeteg-szakellátási tevékenységi körében rendelheti.  
**Elszámolási lehetőség:** mintánként 3
- 2669J \* Gangliozid elleni antitest meghatározása, antigénenként**  
*A meghatározás ELISA technikával történik.*
- A járóbeteg-szakellátás és a fekvőbeteg-gyógyintézet szakorvosa járóbeteg-szakellátási tevékenységi körében rendelheti.  
**Elszámolási lehetőség:** mintánként 5
- 2669K \* Mielin bázikus protein elleni antitest meghatározása**  
*A meghatározás ELISA technikával történik.*
- A járóbeteg-szakellátás és a fekvőbeteg-gyógyintézet szakorvosa járóbeteg-szakellátási tevékenységi körében rendelheti.
- 2669L \* Mellékvesekéreg elleni antitest kimutatása**  
*A meghatározás immunfluoreszcens technikával történik.*
- A járóbeteg-szakellátás és a fekvőbeteg-gyógyintézet szakorvosa járóbeteg-szakellátási tevékenységi körében rendelheti.
- 2669M \* Gyomor parietális sejt elleni antitest kimutatása**  
*A meghatározás immunfluoreszcens technikával történik.*
- A járóbeteg-szakellátás és a fekvőbeteg-gyógyintézet szakorvosa járóbeteg-szakellátási tevékenységi körében rendelheti.
- 2669N \* Desmosoma elleni antitest kimutatása**  
*A meghatározás immunfluoreszcens technikával történik.*
- A járóbeteg-szakellátás és a fekvőbeteg-gyógyintézet szakorvosa járóbeteg-szakellátási tevékenységi körében rendelheti.
- 2669P \* Antitest kimutatás sóval emésztett bőrmetszeten**  
*Antitest kimutatás sóval emésztett bőrmetszeten.*
- A járóbeteg-szakellátás és a fekvőbeteg-gyógyintézet szakorvosa járóbeteg-szakellátási tevékenységi körében rendelheti.
- 2669Q \* Enterocita elleni antitest kimutatása, izotípusonként**  
*A meghatározás indirekt immunfluoreszcens technikával történik.*
- A járóbeteg-szakellátás és a fekvőbeteg-gyógyintézet szakorvosa járóbeteg-szakellátási tevékenységi körében rendelheti.  
**Elszámolási lehetőség:** mintánként 3
- 2669R \* Endothel elleni antitest meghatározása**  
*A meghatározás ELISA technikával történik.*
- A járóbeteg-szakellátás és a fekvőbeteg-gyógyintézet szakorvosa járóbeteg-szakellátási tevékenységi körében rendelheti.  
**Elszámolási lehetőség:** mintánként 3

**2669S \* Epidermális bazálmembrán elleni antitest kimutatása**

*A meghatározás immunfluoreszcens technikával történik.*

A járóbeteg-szakellátás és a fekvőbeteg-gyógyintézet szakorvosa járóbeteg-szakellátási tevékenységi körében rendelheti.

**2669T \* Gyomor parietális sejt elleni antitest meghatározása**

*A meghatározás ELISA technikával történik.*

A járóbeteg-szakellátás és a fekvőbeteg-gyógyintézet szakorvosa járóbeteg-szakellátási tevékenységi körében rendelheti.

**2669U \* Egyéb steroid termelő sejt elleni antitest kimutatása**

*Egyéb steroid termelő sejt elleni antitest kimutása.*

A járóbeteg-szakellátás és a fekvőbeteg-gyógyintézet szakorvosa járóbeteg-szakellátási tevékenységi körében rendelheti.

**2669V \* Glomeruláris bazálmembrán (GBM) elleni antitest meghatározása**

*A meghatározás ELISA technikával történik.*

A járóbeteg-szakellátás és a fekvőbeteg-gyógyintézet szakorvosa járóbeteg-szakellátási tevékenységi körében rendelheti.

**26701 Fehérje azonosítása immunfixációval**

*Az azonosításhoz több izotípus és immunglobulin láncok ellenes antitesttel szükséges elvégezni a vizsgálatot.*

A járóbeteg-szakellátás és a fekvőbeteg-gyógyintézet szakorvosa járóbeteg-szakellátási tevékenységi körében rendelheti.

**26702 Lambda lánc mennyiségi meghatározása**

*Lambda lánc mennyiségi meghatározása szérumból vagy vizeletből immunoassay-vel.*

A járóbeteg-szakellátás és a fekvőbeteg-gyógyintézet szakorvosa járóbeteg-szakellátási tevékenységi körében rendelheti.

**Elszámolási lehetőség:** 1 hónapon belül nem ismétlődhet

**Kizárva:** 26704; 26705

**26703 Kappa lánc mennyiségi meghatározása**

*Kappa lánc mennyiségi meghatározása szérumból vagy vizeletből immunoassay-vel.*

A járóbeteg-szakellátás és a fekvőbeteg-gyógyintézet szakorvosa járóbeteg-szakellátási tevékenységi körében rendelheti.

**Elszámolási lehetőség:** 1 hónapon belül nem ismétlődhet

**Kizárva:** 26704; 26705

**26704 \* Kvantitatív FLC kapa mérés szérumból vagy vizeletből**

*Szabad kapa könnyűlánc kvantitatív mérése szérumból vagy vizeletből monoklonális antitest felhasználásával.*

A járóbeteg-szakellátás és a fekvőbeteg-gyógyintézet szakorvosa járóbeteg-szakellátási tevékenységi körében rendelheti.

**Elszámolási lehetőség:** 2 hónapon belül nem ismétlődhet; ismételt jelentés esetén megjelölt betegségekre 1

**Kizárva:** 21044; 26702; 26703



- 26705 \*** **Kvantitatív FLC lambda mérés szérumból vagy vizeletből**  
*Szabad lambda könnyűlánc kvantitatív mérése szérumból vagy vizeletből monoklonális antitest felhasználásával.*
- A járóbeteg-szakellátás és a fekvőbeteg-gyógyintézet szakorvosa járóbeteg-szakellátási tevékenységi körében rendelheti.  
**Elszámolási lehetőség:** 2 hónapon belül nem ismétlődhet; ismételt jelentés esetén megjelölt betegségekre 1  
**Kizárva:** 21044; 26702; 26703
- 26780** **IgG meghatározása**  
*Szérumból vagy liquorból végezhető a meghatározás, immunturbidimetriás, immunefelometriás módszerrel.*
- Elszámolási lehetőség:** több testnedv esetén 2; 1 hónapon belül nem ismétlődhet  
**Kizárva:** 26790
- 26788** **IgA meghatározása**  
*Szérumból vagy liquorból végezhető a meghatározás, immunturbidimetriás, immunefelometriás módszerrel.*
- Elszámolási lehetőség:** több testnedv esetén 2; 1 hónapon belül nem ismétlődhet  
**Kizárva:** 26790
- 2678A** **IgM meghatározása**  
*Szérumból vagy liquorból végezhető a meghatározás, immunturbidimetriás, immunefelometriás módszerrel.*
- Elszámolási lehetőség:** több testnedv esetén 2; 1 hónapon belül nem ismétlődhet  
**Kizárva:** 26790
- 2678C** **IgE meghatározása**  
*IgE meghatározása immunoassay-vel.*
- A járóbeteg-szakellátás és a fekvőbeteg-gyógyintézet szakorvosa járóbeteg-szakellátási tevékenységi körében rendelheti.  
**Elszámolási lehetőség:** több testnedv esetén 2; 1 hónapon belül nem ismétlődhet  
**Kizárva:** 26790
- 2678D** **IgD meghatározása**  
*IgD meghatározása immunoassay-vel.*
- A járóbeteg-szakellátás és a fekvőbeteg-gyógyintézet szakorvosa járóbeteg-szakellátási tevékenységi körében rendelheti.  
**Elszámolási lehetőség:** 1 hónapon belül nem ismétlődhet  
**Kizárva:** 26790
- 2678E** **Allergén specifikus IgE meghatározása**  
*Hordozóhoz kötött allergénnel reagáló ellenanyag kimutatása, egyenként, panel vagy allergénmix vizsgálat során. Allergénmix komponensenként számolható el. Belgyógyász, tüdőgyógyász, bőrgyógyász, gyermekgyógyász, klinikai immunológus és allergológus, fül-orr-gégész, szemész és reumatológus szakorvos kérheti a vizsgálatot.*
- A járóbeteg-szakellátás és a fekvőbeteg-gyógyintézet szakorvosa járóbeteg-szakellátási tevékenységi körében rendelheti.  
**Elszámolási lehetőség:** mintánként 20; negatív lelet és kifejezett klinikai tünet esetén további

**2678F Allergén specifikus IgA meghatározása**

*Hordozóhoz kötött allergénnel reagáló ellenanyag kimutatása, egyenként, panel vagy allergénmix vizsgálat során. Allergénmix komponensenként számolható el. Belgyógyász, tüdőgyógyász, bőrgyógyász, gyermekgyógyász, klinikai immunológus és allergológus, fül-orr-gégész, szemész és reumatológus szakorvos kérheti a vizsgálatot.*

A járóbeteg-szakellátás és a fekvőbeteg-gyógyintézet szakorvosa járóbeteg-szakellátási tevékenységi körében rendelheti.

**Elszámolási lehetőség:** mintánként 20

**2678G Allergén specifikus IgG meghatározása**

*Hordozóhoz kötött allergénnel reagáló ellenanyag kimutatása, egyenként, panel vagy allergénmix vizsgálat során. Allergénmix komponensenként számolható el. Belgyógyász, tüdőgyógyász, bőrgyógyász, gyermekgyógyász, klinikai immunológus és allergológus, fül-orr-gégész, szemész és reumatológus szakorvos kérheti a vizsgálatot.*

A járóbeteg-szakellátás és a fekvőbeteg-gyógyintézet szakorvosa járóbeteg-szakellátási tevékenységi körében rendelheti.

**Elszámolási lehetőség:** mintánként 20

**2678L IgG alosztály meghatározása**

*Alosztályonként egy meghatározás számolható el.*

A járóbeteg-szakellátás és a fekvőbeteg-gyógyintézet szakorvosa járóbeteg-szakellátási tevékenységi körében rendelheti.

**Elszámolási lehetőség:** mintánként 4; alosztályonként 1

**26790 Ig elválasztása és preparálása ultracentrifugával**

*Ig elválasztása és preparálása ultracentrifugával.*

A járóbeteg-szakellátás és a fekvőbeteg-gyógyintézet szakorvosa járóbeteg-szakellátási tevékenységi körében rendelheti.

**Kizárva:** 26780; 26788; 2678A; 2678C; 2678D

**26792 Fehérjék azonosítása immunoelektroforézissel**

*A szérumfehérjék agargél közegben végzett elektroforézisét, ellenanyag tartalmú savóval immundiffúziós lépés követi, melynek hatására a szérumfehérjék precipitációs ívet hoznak létre. A normál szérum elektroforézis íveinek ismeretében felismerhetők a kóros paraproteinek is.*

A járóbeteg-szakellátás és a fekvőbeteg-gyógyintézet szakorvosa járóbeteg-szakellátási tevékenységi körében rendelheti.

**26805 Nyálkahártya hízósejt vizsgálata Carnoy rögzítéssel, ortotoluidin festéssel, morfometriával**

*Nyálkahártya hízósejt vizsgálata Carnoy rögzítéssel, ortotoluidin festéssel, morfometriával.*

A járóbeteg-szakellátás és a fekvőbeteg-gyógyintézet szakorvosa járóbeteg-szakellátási tevékenységi körében rendelheti.

**27000 Gomba vizsgálata direkt kenetben**

*Gomba elemek jelenlétének vizsgálata, bőrpikkelyből, kenetből, szövetből, hajból, szőrszálból, tenyésztés nélkül.*

**Elszámolási lehetőség:** megjelenésenként 5

**27005 Trichogramm**

*A haj-, szőrszálak vizsgálata, érettségi fokának meghatározására (anagen, telogen).*

**27010 Gomba tenyésztése**

*Különbféle vizsgálati anyagokból sarjadzó-, penész-, bőr- és dimorfgombák tenyésztése.*

**Elszámolási lehetőség:** megjelenésenként 5

- 27020 Gomba biokémiai differenciálása asszimilációval**  
*A vizsgálati anyagból kitenyészett, megtisztított sarjadzógomba törzs meghatározása, cukrok és más tápanyagforrások asszimilációján alapuló módszerrel, izolátumként.*  
**Elszámolási lehetőség:** mintánként 2
- 27021 Gomba biokémiai differenciálása asszimilációval + fermentációval**  
*A vizsgálati anyagból kitenyészett, megtisztított sarjadzógomba törzs meghatározása, minimálisan cukrok fermentációján, valamint cukrok és más tápanyagforrások asszimilációján alapuló módszerrel, kiegészítő mikroszkópos morfológiai vizsgálatokkal, izolátumként.*  
**Elszámolási lehetőség:** mintánként 2
- 27022 Candida gyors identifikálás**  
*Candida albicans meghatározása, chlamidospóra vagy csratömlő képződés alapján, izolátumként.*  
**Elszámolási lehetőség:** mintánként 2
- 27023 Penész és dermatofiton gombák azonosítása**  
*A vizsgálati anyagból kitenyészett, megtisztított penész vagy bőrgomba törzsek meghatározása, makroszkópos, mikroszkópos vizsgálattal, határozókönyvek segítségével, izolátumként.*  
**Elszámolási lehetőség:** megjelenésenként 5
- 27024 Gomba identifikálása gyorsdiagnosztikai módszerrel**  
*Gomba identifikálása, gyárilag készített, preformált enzimreakción alapuló mikrokémiai módszerrel dolgozó biokémiai panellel. A panelek leolvasása és kiértékelése, automata rendszerrel számítógépes program segítségével.*  
**Elszámolási lehetőség:** mintánként 3
- 27025 Candida ellenanyag kimutatása**  
*Vérsavóból vagy egyéb mintából Candida ellenes ellenanyagok Ig osztályonkénti kimutatása, ELISA módszerrel, értékelés, eredményközlés.*  
**Elszámolási lehetőség:** mintánként 6
- 27030 Gomba antimyc.érz. meghatározása, szerenként**  
*Tisztított gombatörzsek antimycotikus érzékenységének vizsgálata YNB táptalajon, izolátumként, a következő korongokkal, megbeszélés szerint: (Ancotil, Amphotericin B, Clotrimazol, Ketoconazol, Myconazol, Natamycin, Nystatin).*  
**Elszámolási lehetőség:** mintánként 6
- 27090 Candida antitest meghatározása**  
*Ellenanyag kimutatása szérumból, radiális immundiffúzióval vagy counterimmun-elektroforézissel, Candida antigénnel, antigénként.*  
**Elszámolási lehetőség:** mintánként 6
- 27091 Candida antigén kimutatása**  
*Candida antigén kimutatása, latex agglutinációval.*
- 27092 Aspergillus antigén kimutatása**  
*Aspergillus antigén kimutatása, latex agglutinációval, szérumból vagy liquorból.*
- 27093 Aspergillus antitest meghatározása**  
*Ellenanyag kimutatása szérumból, radiális immundiffúzióval vagy counterimmun-elektroforézissel, A.fumigatus, A.niger, A.nidulans, A.flavus vagy A.terreus antigénekkkel.*  
**Elszámolási lehetőség:** mintánként 6
- 27094 Cryptococcus antigén kimutatása**  
*Cryptococcus antigén kimutatása, latex agglutinációval, szérumból vagy liquorból.*
- 27095 Cryptococcus antitest meghatározása**  
*Cryptococcus antitest meghatározása.*

- 27096 Coccidioides antigén kimutatása**  
*Coccidioides* antigén kimutatása.
- 27097 Coccidioides antitest meghatározása**  
*Ellenanyag kimutatása szérumból, radiális immundiffúzióval vagy caunterimmun-elektroforézissel, antigénekként.*
- 27098 Histoplasma antigén kimutatása**  
*Histoplasma* antigén kimutatása.
- 27099 Histoplasma antitest meghatározása**  
*Histoplasma* antitest meghatározása.
- 2709A Blastomyces antigén kimutatása**  
*Blastomyces* antigén kimutatása.
- 2709B Blastomyces antitest meghatározása**  
*Blastomyces* antitest meghatározása.
- 2709C Pneumocystis carinii kimutatása**  
*Pneumocystis carinii* kimutatása.
- A járóbeteg-szakellátás és a fekvőbeteg-gyógyintézet szakorvosa járóbeteg-szakellátási tevékenységi körében rendelheti.
- 2709D Parazita kimutatása festett készítményben**  
*Cryptosporidium sp., Plasmodium sp., mikrofiláriák kimutatása megfelelő vizsgálati anyagból.*
- 27100 Széklet parazitológiai vizsgálata, natív preparátumban**  
*Protozoon és féregpete kimutatást célzó alapvizsgálatok, székletminta azonosítás, natív készítmény és flotációs petedúsítás.*  
**Elszámolási lehetőség:** mintánként 2
- 27200 Perianalis törlés vizsgálata**  
*Az Enterobius vermicularis pete kimutatása, vizsgálati anyagazonosítás, perianalis törlés vizsgálat.*
- 27390 Parazita vizsgálata vizeletben**  
*T.vaginalis, S.haematobium és más mikrofiláriák kimutatása.*  
**Elszámolási lehetőség:** mintánként 5
- 27400 Parazita tenyésztése**  
*T.vaginalis, N.fowleri, Acanthamoeba sp., Leishmania sp., T.tenax, E.gingivalis, E.histolytica tenyésztése.*
- 27430 Parazita vizsgálata állatoltással**  
*Liquor váladékminta állatoltása, Toxoplasma gondii, Naegleria fowleri, Acanthamoeba sp. kimutatása céljából, vizsgálati anyagazonosítás, állatok intrakután vagy intraperitoneális oltása.*
- 27531 Toxoplasma IgA antitest meghatározása**  
*Toxoplasma* IgA antitest meghatározása.
- 27570 Parazita antigén kimutatása székletből, ELISA módszerrel**  
*Parazita antigén kimutatása antigénekként, székletből, ELISA technikával.*  
**Elszámolási lehetőség:** mintánként 6
- 27580 Parazita ellenes AT meghatározása, ELISA módszerrel**  
*Vérsavóban vagy váladékban, adott parazita iránt specifikus humorális vagy szekréciós ellenanyag kimutatása ELISA módszerrel, antigénekként és Ig osztályonként.*  
**Elszámolási lehetőség:** mintánként 8

- 27581 Parazita ellenes AT meghatározása, IF módszerrel**  
*Vérsavóban vagy váladékban adott parazita iránt specifikus ellenanyagok kimutatása, antigénenként és Ig osztályonként, indirekt immunofluoreszcenciával.*  
**Elszámolási lehetőség:** mintánként 8
- 27590 Toxoplasma IgM antitest meghatározása**  
*Toxoplasma IgM antitest meghatározása.*
- 27591 Toxoplasma IgG antitest meghatározása**  
*Toxoplasma IgG antitest meghatározása.*
- 27594 Parazita meghatározása váladékban**  
*Aspirátumból, tömlőbennékből protozoon, illetve helminth kimutatását célzó vizsgálat.*  
**Elszámolási lehetőség:** mintánként 5
- 27595 Egzotikus paraziták antitest meghatározása**  
*Vérminta azonosítás, IHA vizsgálat.*
- 27600 Parazita specifikus AT meghatározása KKR**  
*Szöveti parazitózisokban komplementkötő antitest meghatározás, vérmintából módszerrel, antigénenként és Ig osztályonként.*  
**Elszámolási lehetőség:** mintánként 6
- 27610 Parazita specifikus AT meghatározása indirekt haemagglutinációval**  
*Szöveti parazitózisokban haemagglutináló antitest meghatározás, vérmintából módszerrel, antigénenként és Ig osztályonként.*  
**Elszámolási lehetőség:** mintánként 5
- 27630 Féregmeghatározás**  
*Székllettel ürült férgek, Cestoda fajok proglottisainak identifikálása, férgenként.*
- 27640 Kiegészítő vizsgálat székletmintából**  
*Enterális tüneteket okozó parazita fertőzésekben az alapvizsgálatok negativitása esetén, a klinikai tünetektől függően cystadúsítás-, szedimentációs petedúsítás-, lárvavándoroltatás-, peték életképesség vizsgálata-, TTFP módszerek közül a megfelelő alkalmazása.*  
**Elszámolási lehetőség:** mintánként 3
- 27641 Entamoeba histolytica gyorsteszt**  
*Entamoeba histolytica adhesin kimutatása székletből, kereskedelmi forgalomban kapható kit segítségével, ELISA módszerrel.*
- 27650 Parazita ellenes AT meghatározása Latex Agglutinációval**  
*Vérsavóban adott parazita iránt specifikus ellenanyagok kimutatása, antigénenként és Ig osztályonként, latex agglutinációval.*  
**Elszámolási lehetőség:** mintánként 3
- 28000 Csontvelőkenet panoptikus festése és értékelése**  
*Kenetfestés és mikroszkóp segítségével történő kiértékelés.*  
  
A járóbeteg-szakellátás és a fekvőbeteg-gyógyintézet szakorvosa járóbeteg-szakellátási tevékenységi körében rendelheti.
- 28002 Csontvelő citogenetikai vizsgálata**  
*Csontvelői minta citogenetikai vizsgálata.*  
  
A járóbeteg-szakellátás és a fekvőbeteg-gyógyintézet szakorvosa járóbeteg-szakellátási tevékenységi körében rendelheti.

- 28003 Csontvelőkenet vastartalmú sejtek festése és értékelése**  
*Kenetfestés és mikroszkópos kiértékelés.*
- A járóbeteg-szakellátás és a fekvőbeteg-gyógyintézet szakorvosa járóbeteg-szakellátási tevékenységi körében rendelheti.
- 28011 Vérvkép, automatával I.**  
*Vvt, fvs, Hb, Ht, vvt indexek automata segítségével történő meghatározása.*  
**Kizárva:** 28012; 28013; 28014
- 28012 Vérvkép, automatával II.**  
*Vérvkép I. és thrombocyta meghatározása.*  
**Kizárva:** 28011; 28013; 28014; 28110
- 28013 Vérvkép, automatával III.**  
*Vérvkép II. és 3 paraméteres fvs. differenciálás.*  
**Kizárva:** 28011; 28012; 28014; 28110
- 28014 Vérvkép, automatával IV.**  
*Vérvkép III. és 5 paraméteres fvs. differenciálás.*  
**Kizárva:** 28011; 28012; 28013; 28110
- 28040 Retikulocita számlálás**  
*A retikulocyták vörösvérsejtekhez viszonyított arányának meghatározása, szupravitalisan festett natív vérkenet mikroszkópos vizsgálatával.*  
**Kizárva:** 28041
- 28041 Retikulocita számlálás automatával**  
*Retikulocyta számlálás automatával, nukleinsav festéssel.*  
**Kizárva:** 28040
- 28090 Vörösvértest enzimek aktivitásának meghatározása**  
*Glutathion reduktáz, NADH methaemoglobin reduktáz, acetilkolin észteráz, piruvát kináz, glukóz 6-foszfát dehidrogenáz, esetleg egyéb vvt. enzimek meghatározása.*
- A járóbeteg-szakellátás és a fekvőbeteg-gyógyintézet szakorvosa járóbeteg-szakellátási tevékenységi körében rendelheti.  
**Elszámolási lehetőség:** mintánként 5
- 28092 Fagocitózis mérés stimulált NBT-teszttel**  
*A szuperoxid gyök hatására a neutrofil granulocitákban, aktiváló anyagok jelenlétében a sárga színű nitrotetrazólium festék kék színűvé alakul.*
- A járóbeteg-szakellátás és a fekvőbeteg-gyógyintézet szakorvosa járóbeteg-szakellátási tevékenységi körében rendelheti.  
**Elszámolási lehetőség:** mintánként 3
- 28095 Szabadgyökök meghatározása gyöktípusonként**  
*A zimozánnal gerjesztett fotonkibocsátás, kemilumineszcencia arányos a neutrofilek és kismértékben a monociták fagocita tevékenységének intenzitásával, melynek során szuperoxid-anion termelődik. Mennyiségi meghatározás.*
- A járóbeteg-szakellátás és a fekvőbeteg-gyógyintézet szakorvosa járóbeteg-szakellátási tevékenységi körében rendelheti.  
**Elszámolási lehetőség:** mintánként 3

- 28096 Heinz-test kimutatás kenetben**  
*Heinz-test kimutatás perifériás kenetben.*
- A járóbeteg-szakellátás és a fekvőbeteg-gyógyintézet szakorvosa járóbeteg-szakellátási tevékenységi körében rendelheti.
- 28100 Vvt süllýedés sebesség meghatározása**  
*Vvt süllýedés sebesség meghatározása manuális módszerrel, vizuális értékeléssel.*  
**Kizárva:** 28101
- 28101 Vvt süllýedés sebesség meghatározása automatával**  
*Vvt süllýedés sebesség meghatározása automatával.*  
**Kizárva:** 28100
- 28110 Haematokrit meghatározása**  
*Haematokrit meghatározása.*  
**Kizárva:** 28012; 28013; 28014
- 28120 Vvt ozmotikus rezisztencia meghatározása**  
*Hemolízis vizsgálata, a sókoncentráció függvényében.*
- A járóbeteg-szakellátás és a fekvőbeteg-gyógyintézet szakorvosa járóbeteg-szakellátási tevékenységi körében rendelheti.
- 28127 Vvt hemolízis vizsgálata különböző közegekben**  
*Hemolízis vizsgálata különböző glukóz, szacharóz, tiourea, stb. koncentrációknál, illetve különböző pH-n. Többféle közegben szükséges vizsgálni.*
- A járóbeteg-szakellátás és a fekvőbeteg-gyógyintézet szakorvosa járóbeteg-szakellátási tevékenységi körében rendelheti.  
**Elszámolási lehetőség:** mintánként 5
- 28128 Vvt elleni autoantitestek kimutatása**  
*Vvt elleni autoantitestek kimutatása immunoassay-vel.*
- A járóbeteg-szakellátás és a fekvőbeteg-gyógyintézet szakorvosa járóbeteg-szakellátási tevékenységi körében rendelheti.  
**Elszámolási lehetőség:** mintánként 5
- 28200 Kompatibilitási vizsgálat LISS Coombs közegben**  
*A transfúzióra kerülő donorvér és a transfundálandó beteg savójával elvégzett laboratóriumi keresztpróba, alacsony ionerős közegben (LISS), Coombs technikával, véregységként.*  
**Elszámolási lehetőség:** mintánként 70
- 28201 Klinikai kompatibilitási vizsgálat**  
*Klinikai kompatibilitási vizsgálat.*  
**Elszámolási lehetőség:** mintánként 10
- 28202 Kiterjesztett érzékenyített keresztpróba és HLA keresztpróba**  
*A transfúzióra kerülő donorvér és a transfundálandó beteg savójával elvégzett laboratóriumi keresztpróba, alacsony ionerős közegben (LISS), enzimatisztált vörösvérsejtekkel Coombs technikával, véregységként. A HLA keresztpróba a donor fehérvérsejtjeivel és a transfúzió, illetve transzplantáció előtt álló beteg savójával három különböző hőfokon elvégzett keresztpróba, citotoxicitási reakcióval.*  
**Elszámolási lehetőség:** mintánként 70
- 28204 \* Granulocita kompatibilitási vizsgálat**  
*Granulocita kompatibilitási vizsgálat.*  
**Elszámolási lehetőség:** mintánként 3

- 28207 Vércsoport meghatározás (AB0, Rh) egyoldalas (klinikai) módszerrel**  
*Vércsoport meghatározás (AB0, Rh) egyoldalas (klinikai) módszerrel.*  
**Elszámolási lehetőség:** mintánként 10
- 2820B Kompatibilitási vizsgálat fiziológiás sós, Coombs közegben**  
*A transzfúzióra kerülő donorvérrel és a recipiens savójával elvégzett Coombs-os keresztpóba, fiziológiás sós közegben.*  
**Elszámolási lehetőség:** mintánként 70
- 28210 Laboratóriumi vércsoport meghatározás (AB0, Rh)**  
*AB0, Rh(D) antigén vizsgálata vörösvérsejteken és az AB0 rendszerbeli reguláris antitestek kimutatása.*  
**Elszámolási lehetőség:** mintánként 10
- 28211 Antitestek eluciója**  
*Allo-vagy autoantitestek vörösvérsejtekről való leoldása, sejt mintánként.*  
**Elszámolási lehetőség:** mintánként 10
- 28212 AB0 haemagglutinin titrálás, haemagglutininenként**  
*AB0 rendszerbeli anti-A, anti-B mennyiségi meghatározása, külön-külön fiz. sós, illetve enzimkezelt sejtekkel.*  
**Elszámolási lehetőség:** mintánként 10
- 28213 AB0 haemolizin meghatározás v. titrálás**  
*Hemolizáló AB0 rendszerbeli anti-A, anti-B kimutatása vagy mennyiségi meghatározása (titer).*  
**Elszámolási lehetőség:** mintánként 10
- 28214 Differenciál és/vagy autoabszorpció**  
*Allo vagy autoantitestek szétválasztására szolgáló technika, enzimkezelt vagy enzimkezeletlen panel vörösvérsejtekkel, antitestterősségtől függően 5-8 lépcsőben, 0 fokon, szobahőn vagy 37°C fokon.*  
**Elszámolási lehetőség:** mintánként 10
- 2821A Kell rendszer tipizálása antigénenként Kell ag**  
*Kell rendszer tipizálása antigénenként Kell ag.*  
**Elszámolási lehetőség:** mintánként 99
- 2821B Kell rendszer tipizálása antigénenként Cellano ag**  
*Kell rendszer tipizálása antigénenként Cellano ag.*  
**Elszámolási lehetőség:** mintánként 99
- 2821C Kell rendszer tipizálása antigénenként Kpa ag**  
*Kell rendszer tipizálása antigénenként Kpa ag.*  
**Elszámolási lehetőség:** mintánként 99
- 2821D Kell rendszer tipizálása antigénenként Kpb ag**  
*Kell rendszer tipizálása antigénenként Kpb ag.*  
**Elszámolási lehetőség:** mintánként 99
- 2821E Kidd rendszer tipizálása antigénenként Kidd a ag**  
*Kidd rendszer tipizálása antigénenként Kidd a ag.*  
**Elszámolási lehetőség:** mintánként 99
- 2821F Kidd rendszer tipizálása antigénenként Kidd b ag**  
*Kidd rendszer tipizálása antigénenként Kidd b ag.*  
**Elszámolási lehetőség:** mintánként 99
- 2821G Lewis rendszer tipizálása antigénenként Lea ag**  
*Lewis rendszer tipizálása antigénenként Lea ag.*  
**Elszámolási lehetőség:** mintánként 99



- 2821H Lewis rendszer tipizálása antigénként Leb ag**  
*Lewis rendszer tipizálása antigénként Leb ag.*  
**Elszámolási lehetőség:** mintánként 99
- 2821J MNS rendszer tipizálása antigénként N ag**  
*MNS rendszer tipizálása antigénként N ag.*  
**Elszámolási lehetőség:** mintánként 99
- 2821K MNS rendszer tipizálása antigénként S ag**  
*MNS rendszer tipizálása antigénként S ag.*  
**Elszámolási lehetőség:** mintánként 99
- 2821L MNS rendszer tipizálása antigénként s ag**  
*MNS rendszer tipizálása antigénként s ag.*  
**Elszámolási lehetőség:** mintánként 99
- 2821M Lutheran rendszer tipizálása antigénként Lua ag**  
*Lutheran rendszer tipizálása antigénként Lua ag.*  
**Elszámolási lehetőség:** mintánként 99
- 2821N Lutheran rendszer tipizálása antigénként Lub ag**  
*Lutheran rendszer tipizálása antigénként Lub ag.*  
**Elszámolási lehetőség:** mintánként 99
- 2821P Duffy rendszer tipizálása antigénként Fyb**  
*Duffy rendszer tipizálása antigénként Fyb.*  
**Elszámolási lehetőség:** mintánként 99
- 2821Q Rh rendszer antigénjei, D ag**  
*Rh rendszer antigénjei, D ag.*  
**Elszámolási lehetőség:** mintánként 99
- 2821R Rh rendszer antigénjei, E ag**  
*Rh rendszer antigénjei, E ag.*  
**Elszámolási lehetőség:** mintánként 99
- 2821S Rh rendszer antigénjei, C ag**  
*Rh rendszer antigénjei, C ag.*  
**Elszámolási lehetőség:** mintánként 99
- 2821T Rh rendszer antigénjei, e ag**  
*Rh rendszer antigénjei, e ag.*  
**Elszámolási lehetőség:** mintánként 99
- 2821U Rh rendszer antigénjei, c ag**  
*Rh rendszer antigénjei, c ag.*  
**Elszámolási lehetőség:** mintánként 99
- 2821V Rh rendszer antigénjei, Cw ag**  
*Rh rendszer antigénjei, Cw ag.*  
**Elszámolási lehetőség:** mintánként 99
- 2821W A alcsoport meghatározás A1 lektin vizsgálat**  
*A alcsoport meghatározás A1 lektin vizsgálat.*  
**Elszámolási lehetőség:** mintánként 99
- 2821X A alcsoport meghatározás H ag vizsgálat**  
*A alcsoport meghatározás H ag vizsgálat.*  
**Elszámolási lehetőség:** mintánként 99

- 2821Y Duffy rendszer tipizálása antigéneként Fya**  
*Duffy rendszer tipizálása antigéneként Fya.*  
**Elszámolási lehetőség:** mintánként 99
- 2821Z MNS rendszer tipizálása antigéneként M ag**  
*MNS rendszer tipizálása antigéneként M ag.*  
**Elszámolási lehetőség:** mintánként 99
- 28229 P1 antigén kimutatása**  
*Vörösvérsejtek P1 antigén-tulajdonságának meghatározása, antigéneként.*  
**Elszámolási lehetőség:** mintánként 99
- 2822B ABH antigének kimutatása nyálban, antigéneként**  
*ABH antigének kimutatása nyálban, antigéneként.*
- 28231 Ellenanyagszűrés (pLISS)**  
*A leggyakrabban előforduló ellenanyagok jelenlétének igazolása minden vércsoport, Rh meghatározás kiegészítőjeként, megfelelő antigéntulajdonságú szűrősejtekkel. Az értékelés centrifugálás után történik.*  
**Elszámolási lehetőség:** mintánként 10
- 28232 Ellenanyag-azonosítás (Papain LISS, Papain LISS Coombs)**  
*Allo- és autoantitestek kimutatása, alacsony ionerős közegben (LISS), 7-10 tagú enzimkezelt vörösvérsejt panelsorral, Coombs technikával kombinálva.*  
**Elszámolási lehetőség:** mintánként 10
- 28233 Ellenanyag-azonosítás (LISS és LISS Coombs)**  
*Allo- és autoantitestek kimutatása, alacsony ionerős közegben (LISS), 7-10 tagú vörösvérsejt panelsorral, Coombs technikával kombinálva.*  
**Elszámolási lehetőség:** mintánként 10
- 28235 Ellenanyagszűrés (papain Liss-Coombs)**  
*Papain – LISS közegben végzett ellenanyagszűrés kiegészítése Coombs technikával, szükség esetén.*  
**Elszámolási lehetőség:** mintánként 6
- 2823B Ellenanyag-titrálás enzim technikával**  
*Ellenanyagok mennyiségi meghatározása (titer), enzimizált vörösvérsejtekkel.*  
**Elszámolási lehetőség:** mintánként 5
- 2823D Ellenanyag-titrálás fiz. sós közegben**  
*Ellenanyagok mennyiségi meghatározása (titer), enzimkezeletlen vörösvérsejtekkel, fiziológiás sós közegben.*  
**Elszámolási lehetőség:** mintánként 5
- 28241 Coombs-teszt - direkt - polivalens savóval**  
*A vörösvérsejtek fedettségének vizsgálata polivalens Coombs savóval (LISS, NISS, PBS).*  
**Elszámolási lehetőség:** mintánként 2
- 28242 Coombs-teszt - indirekt - minőségi, polivalens savóval**  
*Ellenanyag szűrés megfelelő antigén-tulajdonságú szűrősejtekkel, LISS, NISS vagy PBS közegben.*  
**Elszámolási lehetőség:** mintánként 99
- 28243 Coombs-teszt - indirekt - mennyiségi**  
*Coombs technikával (NISS, LISS, PBS) reagáló ellenanyagok mennyiségi meghatározása, titrálása.*  
**Elszámolási lehetőség:** mintánként 3
- 28245 Coombs-teszt monovalens szérummal**  
*Ellenanyagok típusának meghatározása immunglobulinonként (NISS, LISS, PBS).*  
**Elszámolási lehetőség:** mintánként 10

- 28249 Coombs-teszt IgG alosztály specifikus savókkal**  
*IgG alosztály meghatározás, alosztályonként.*  
**Elszámolási lehetőség:** mintánként 8
- 28250 Haemagglutinin vizsgálata**  
*A kötelezően előírt kétoldalas laboratóriumi ABO meghatározás kiegészítő vizsgálata. Az ABO rendszerbeli reguláris antitestek kimutatása azokban az esetekben, amikor ez a megszokott módszerrel nem lehetséges.*  
**Elszámolási lehetőség:** mintánként 4
- 28290 Hideg-hemolizin kimutatása**  
*Hideg típusú hemolizáló antitestek kimutatása, mennyiségi meghatározása (titrálás).*
- 28291 Meleg-hemolizin kimutatása**  
*Meleg-hemolizin kimutatása.*
- 28292 Bithermikus autoantitestek kimutatása**  
*Bithermikus autoantitestek kimutatása.*
- 28320 Haemiglobin (methaemoglobin) meghatározása**  
*Haemiglobin (methaemoglobin) meghatározása fotometriás módszerrel.*
- 28321 Karboxihaemoglobin (CO-Hb) meghatározása**  
*Karboxihaemoglobin (CO-Hb) meghatározása vérgáz analizátorral vagy egyéb célkészülékkel.*
- A járóbeteg-szakellátás és a fekvőbeteg-gyógyintézet szakorvosa járóbeteg-szakellátási tevékenységi körében rendelheti.
- 28330 Vaskötő kapacitás meghatározása**  
*Vaskötő kapacitás meghatározása a vasanyagcsere vizsgálatára.*  
**Elszámolási lehetőség:** 2 héten belül nem ismétlődhet
- 28347 \* Vvt. uroporphyrinogén I. szintetáz (PBG deamináz) enzim meghatározása**  
*Vvt. Utoporphyrinogen I. szintetáz (PBG deamináz) enzim meghatározása.*
- 28350 Vas meghatározása**  
*Vas meghatározása szérumból fotometriás vagy coulometriás módszerrel.*  
**Elszámolási lehetőség:** 2 héten belül nem ismétlődhet
- 28353 Orális vasterhelés**  
*Orális vasterhelést követő vas meghatározás szérumból.*  
**Elszámolási lehetőség:** 2 héten belül nem ismétlődhet
- 28360 Totál transferrin meghatározása**  
*A meghatározás immunturbidimetriás, immunefelometriás módszerrel történik.*  
**Elszámolási lehetőség:** 2 héten belül nem ismétlődhet
- 28361 Solubilis transferrin receptor meghatározása**  
*A meghatározás immunturbidimetriás, immunefelometriás módszerrel történik. A vizsgálat vashiányos anaemia feltéteztett diagnózis esetén számolható el.*  
**Elszámolási lehetőség:** 2 héten belül nem ismétlődhet
- 28380 Szénhidrát deficiens-transzferrin meghatározása**  
*Szénhidrát deficiens transferrin meghatározása immunturbidimetriás módszerrel. A krónikus alkoholizmus diagnózisára és kontrolljára belgyógyász, neurológus, pszichiáter és addiktológus szakorvos kérheti a vizsgálatot.*
- A járóbeteg-szakellátás és a fekvőbeteg-gyógyintézet szakorvosa járóbeteg-szakellátási tevékenységi körében rendelheti.

- 28390 Ferritin meghatározása**  
*Ferritin meghatározása.*  
**Elszámolási lehetőség:** 2 héten belül nem ismétlődhet
- 28410 Haemoglobin elfo**  
*Haemoglobin elektroforézis a töltésváltozással járó haemoglobin mutációk, valamint a HbA2 és HbF nagyobb mennyiségeinek kimutatására.*  
A járóbeteg-szakellátás és a fekvőbeteg-gyógyintézet szakorvosa járóbeteg-szakellátási tevékenységi körében rendelheti.
- 28412 Haemoglobin analízis HPLC-vel**  
*Haemoglobin analízis HPLC-vel hemoglobinopathia gyanúja esetén.*  
A járóbeteg-szakellátás és a fekvőbeteg-gyógyintézet szakorvosa járóbeteg-szakellátási tevékenységi körében rendelheti.
- 28430 Hb-F tartalmú vvt-k kimutatása**  
*Hb-F tartalmú vvt-k kimutatása kenetben acid elúciós vagy immunfluoreszcens módszerrel.*  
A járóbeteg-szakellátás és a fekvőbeteg-gyógyintézet szakorvosa járóbeteg-szakellátási tevékenységi körében rendelheti.
- 28431 Haemoglobin F meghatározása alkáli-rezisztencia alapján**  
*Vizsgálat a foetális haemoglobin (Hb F) meghatározására, a felnőttekre jellemző Hb A szintézis zavar bizonyítására, haemoglobinopathiák esetén.*  
A járóbeteg-szakellátás és a fekvőbeteg-gyógyintézet szakorvosa járóbeteg-szakellátási tevékenységi körében rendelheti.
- 28491 Haemoglobin A2 meghatározása**  
*Haemoglobinopathiák esetén a felnőttekre jellemző Hb A szintézis zavar kimutatására.*  
A járóbeteg-szakellátás és a fekvőbeteg-gyógyintézet szakorvosa járóbeteg-szakellátási tevékenységi körében rendelheti.
- 28493 Haemoglobin A1c meghatározás (HPLC kivételével)**  
*Haemoglobin A1c meghatározás (HPLC kivételével).*  
**Elszámolási lehetőség:** A 28493 és 28494 OENO eljárásokból évente összesen 4 számolható el.  
**Kizárva:** 28494
- 28494 Haemoglobin A1c meghatározás HPLC-vel, tömegspektrometriával**  
*A haemoglobin A1c meghatározás igazolt diabetes mellitus diagnózis esetén kérhető a glikaemiás kontroll monitorozására, immunassay módszerrel, HPLC-vel, immunassay módszerrel, tömegspektrometriával.*  
**Elszámolási lehetőség:** A 28493 és 28494 OENO eljárásokból évente összesen 4 számolható el.  
**Kizárva:** 28493
- 28540 Folsav meghatározása plazmából, immunoassay-vel**  
*Folsav meghatározása plazmából, immunoassay-vel.*  
**Elszámolási lehetőség:** 2 hónapon belül nem ismétlődhet

- 28541 Vörösvértestek folsavtartalmának meghatározása, immunoassay-vel**  
*Vörösvértestek folsav tartalmának meghatározása, immunoassay-vel.*
- A járóbeteg-szakellátás és a fekvőbeteg-gyógyintézet szakorvosa járóbeteg-szakellátási tevékenységi körében rendelheti.  
**Elszámolási lehetőség:** 2 hónapon belül nem ismétlődhet
- 28550 B12-vitamin meghatározása**  
*Vitamin B12 koncentráció meghatározása, ligand assay-vel.*
- Elszámolási lehetőség:** 2 hónapon belül nem ismétlődhet
- 28551 Intrinsic faktor meghatározása**  
*Intrinsic faktor meghatározása anemia perniciosa gyanúja esetén.*
- A járóbeteg-szakellátás és a fekvőbeteg-gyógyintézet szakorvosa járóbeteg-szakellátási tevékenységi körében rendelheti.
- 28560 \* Trombocita szekréció vizsgálata, ágensenként**  
*Aktiváló ágensekkel kiváltott szerotonin vagy ATP szekréció mérése, aktiváló ágensenként és kontroll-beteg mintapáronként.*
- A járóbeteg-szakellátás és a fekvőbeteg-gyógyintézet szakorvosa járóbeteg-szakellátási tevékenységi körében rendelheti.  
**Elszámolási lehetőség:** mintánként 8
- 28561 Trombocita aggregáció vizsgálata, ágensenként**  
*Thrombocyta aggregáció aggregométeres vizsgálata, aktiváló ágensenként, kontroll-beteg mintapáronként.*
- A járóbeteg-szakellátás és a fekvőbeteg-gyógyintézet szakorvosa járóbeteg-szakellátási tevékenységi körében rendelheti.  
**Elszámolási lehetőség:** mintánként 8; 3 hónapon belül nem ismétlődhet
- 28562 \* Mepakrin teszt**  
*Thrombocyta denz granulumok mepakrin felvétel alapján történő kvantitatív meghatározása.*
- A járóbeteg-szakellátás és a fekvőbeteg-gyógyintézet szakorvosa járóbeteg-szakellátási tevékenységi körében rendelheti.
- 28563 \* Trombocita specifikus antigének áramlási citometriás kimutatása**  
*Thrombocyta felszíni és granulum specifikus antigének kimutatása immunjelzést követően, áramlási citometriával, thrombocyta funkciók zavar, vagy in vivo thrombocyta aktiváció kiderítése céljából.*
- A járóbeteg-szakellátás és a fekvőbeteg-gyógyintézet szakorvosa járóbeteg-szakellátási tevékenységi körében rendelheti.  
**Elszámolási lehetőség:** mintánként 5
- 28565 \* Trombocita 4-es faktor meghatározása immunoassay-vel**  
*Thrombocyta aktivációs marker plazmából történő meghatározása.*
- A járóbeteg-szakellátás és a fekvőbeteg-gyógyintézet szakorvosa járóbeteg-szakellátási tevékenységi körében rendelheti.
- 28566 \* Trombocita ATP és ADP mennyiségi meghatározása**  
*Egy ADP és egy ATP meghatározás számolható el.*
- A járóbeteg-szakellátás és a fekvőbeteg-gyógyintézet szakorvosa járóbeteg-szakellátási tevékenységi körében rendelheti.  
**Elszámolási lehetőség:** mintánként 2

- 28567 Risztocetin kofaktor aktivitás vizsgálata**  
*Aggregométerben végzett kvantitatív risztocetin faktor aktivitás meghatározás.*
- A járóbeteg-szakellátás és a fekvőbeteg-gyógyintézet szakorvosa járóbeteg-szakellátási tevékenységi körében rendelheti.
- 28568 \* Beta tromboglobulin meghatározása immunoassay-vel**  
*Thrombocyta aktivációs marker plazmából történő meghatározása.*
- A járóbeteg-szakellátás és a fekvőbeteg-gyógyintézet szakorvosa járóbeteg-szakellátási tevékenységi körében rendelheti.
- 28591 2,3-Difoszfoglicerát meghatározása**  
*Fotometriás módszer, hipoxiás állapotok vizsgálatára.*
- A járóbeteg-szakellátás és a fekvőbeteg-gyógyintézet szakorvosa járóbeteg-szakellátási tevékenységi körében rendelheti.
- 28593 Erythropoetin meghatározása immunoassay-vel**  
*A vörösvérsejtképzést szabályozó hormon vizsgálata, immunoassay-vel.*
- A járóbeteg-szakellátás és a fekvőbeteg-gyógyintézet szakorvosa járóbeteg-szakellátási tevékenységi körében rendelheti.
- 28600 Vérzési idő meghatározása**  
*Vérzési idő mérése egyszerűhasználatos, standardizált sebző eszközzel, Ivy módszer szerint.*
- 28603 Fibrin(ogén) degradációs termékek szemikvantitatív meghatározása**  
*Fibrin(ogén) degradációs termékek szemikvantitatív meghatározása latex agglutinációval vagy immunoassay-vel.*
- A járóbeteg-szakellátás és a fekvőbeteg-gyógyintézet szakorvosa járóbeteg-szakellátási tevékenységi körében rendelheti.  
**Kizárva:** 28657
- 28606 Globális trombocita funkciók teszt, célműszerrel**  
*Záródási idő meghatározások, ágens páronként. Kollagén/adrenalin és kollagén/ADP patronokkal végzett egyidejű meghatározás indokolt lehet.*
- A járóbeteg-szakellátás és a fekvőbeteg-gyógyintézet szakorvosa járóbeteg-szakellátási tevékenységi körében rendelheti.  
**Elszámolási lehetőség:** mintánként 2
- 28607 Alvadék retrakció vizsgálata**  
*Alvadék retrakció vizsgálata. A minta teljes vér vagy plazma lehet.*
- 28610 Thrombin idő meghatározása**  
*Thrombin hozzáadására bekövetkezett alvadás idejének mérése. Kóros thrombinidő esetén kontroll plazma és kontroll betegplazma keverék thrombinidejének a meghatározása is itt számolandó el. Egnél több vizsgálat csak kóros thrombinidő esetén számolható el.*
- Elszámolási lehetőség:** mintánként 3
- 28611 Heparin tolerancia próba**  
*Heparin tolerancia próba.*
- A járóbeteg-szakellátás és a fekvőbeteg-gyógyintézet szakorvosa járóbeteg-szakellátási tevékenységi körében rendelheti.

- 28613 Heparin neutralizációs teszt**  
*Thrombin idő meghatározás a plazmához adott toluidin késsel, protaminnal vagy polibrénnel történő heparin neutralizáció előtt és után. Csak megnyúlt thrombin idő esetén számolható el.*
- 28614 In vitro heparin kimutatás, heparináz emésztéssel**  
*Heparin jelenlétének kimutatása, heparináz emésztés előtt és után mért thrombin idővel. Csak megnyúlt thrombin idő esetén számolható el.*
- 28620 Prothrombin meghatározása**  
*Szöveti thromboplasztin és kalcium hozzáadása után a beteg plazmáján, illetve beteg és kontroll plazma keveréken mért alvadási idők. Egy vizsgálatnál több csak a beteg plazmájából mért megnyúlt PI esetén számolható el.*  
**Elszámolási lehetőség:** mintánként 3
- 28621 Aktivált parciális thromboplasztin idő**  
*Aktivátor, foszfolipid és kalcium hozzáadása után a beteg plazmáján, illetve beteg és kontroll plazma keveréken mért alvadási idők. A teszt használható a korrekt vér: citrát arány ellenőrzésére is. Egy vizsgálatnál több csak a beteg plazmájából mért megnyúlt APTI esetén számolható el.*  
**Elszámolási lehetőség:** mintánként 4
- 28630 Reptiláz idő meghatározása**  
*Reptiláz hozzáadására bekövetkezett alvadás idejének mérése.*  
  
A járóbeteg-szakellátás és a fekvőbeteg-gyógyintézet szakorvosa járóbeteg-szakellátási tevékenységi körében rendelheti.
- 2863A II alvadási faktor aktivitásának meghatározása**  
*Alvadási teszt, hiányplazmához adott beteg plazma hígítással.*  
  
A járóbeteg-szakellátás és a fekvőbeteg-gyógyintézet szakorvosa járóbeteg-szakellátási tevékenységi körében rendelheti.
- 2863B V alvadási faktor aktivitásának meghatározása**  
*Alvadási teszt, hiányplazmához adott beteg plazma hígítással.*  
  
A járóbeteg-szakellátás és a fekvőbeteg-gyógyintézet szakorvosa járóbeteg-szakellátási tevékenységi körében rendelheti.
- 2863C VII alvadási faktor aktivitásának meghatározása**  
*Alvadási teszt, hiányplazmához adott beteg plazma hígítással.*  
  
A járóbeteg-szakellátás és a fekvőbeteg-gyógyintézet szakorvosa járóbeteg-szakellátási tevékenységi körében rendelheti.
- 2863D VIII alvadási faktor aktivitásának meghatározása**  
*Alvadási teszt, hiányplazmához adott beteg plazma hígítással.*  
  
A járóbeteg-szakellátás és a fekvőbeteg-gyógyintézet szakorvosa járóbeteg-szakellátási tevékenységi körében rendelheti.
- 2863G IX alvadási faktor aktivitásának meghatározása**  
*Alvadási teszt, hiányplazmához adott beteg plazma hígítással.*  
  
A járóbeteg-szakellátás és a fekvőbeteg-gyógyintézet szakorvosa járóbeteg-szakellátási tevékenységi körében rendelheti.

**2863H X alvadási faktor aktivitásának meghatározása**

*Alvadási teszt, hiányplazmához adott beteg plazma hígítással.*

A járóbeteg-szakellátás és a fekvőbeteg-gyógyintézet szakorvosa járóbeteg-szakellátási tevékenységi körében rendelheti.

**2863K XI alvadási faktor aktivitásának meghatározása**

*Alvadási teszt, hiányplazmához adott beteg plazma hígítással.*

A járóbeteg-szakellátás és a fekvőbeteg-gyógyintézet szakorvosa járóbeteg-szakellátási tevékenységi körében rendelheti.

**2863L XII alvadási faktor aktivitásának meghatározása**

*Alvadási teszt, hiányplazmához adott beteg plazma hígítással.*

A járóbeteg-szakellátás és a fekvőbeteg-gyógyintézet szakorvosa járóbeteg-szakellátási tevékenységi körében rendelheti.

**2863M Alvadék oldékonysági teszt**

*Alvadék oldódása koncentrált urea vagy monoklórecetsav oldatban, a XIII alvadási faktor detektálására.*

A járóbeteg-szakellátás és a fekvőbeteg-gyógyintézet szakorvosa járóbeteg-szakellátási tevékenységi körében rendelheti.

**2863N XIII alvadási faktor aktivitásának meghatározása**

*XIII alvadási faktor aktivitásának mérése, enzimatis módszerrel.*

A járóbeteg-szakellátás és a fekvőbeteg-gyógyintézet szakorvosa járóbeteg-szakellátási tevékenységi körében rendelheti.

**2863P \* Nagy molekulásúlyú kininogen aktivitásának meghatározása**

*Alvadási teszt hiányplazmához adott beteg plazma hígítással.*

A járóbeteg-szakellátás és a fekvőbeteg-gyógyintézet szakorvosa járóbeteg-szakellátási tevékenységi körében rendelheti.

**2863Q \* Prekallikrein aktivitásának meghatározása**

*Prekallikrein aktivitás mérése, alvadási vagy kromogén teszttel.*

A járóbeteg-szakellátás és a fekvőbeteg-gyógyintézet szakorvosa járóbeteg-szakellátási tevékenységi körében rendelheti.

**2863R Protein C aktivitás meghatározása**

*Protein C aktivitás meghatározása, alvadási vagy kromogén teszttel.*

A járóbeteg-szakellátás és a fekvőbeteg-gyógyintézet szakorvosa járóbeteg-szakellátási tevékenységi körében rendelheti.

**2863S Protein S aktivitás meghatározása**

*Protein S aktivitás meghatározása, alvadási vagy kromogén teszttel.*

A járóbeteg-szakellátás és a fekvőbeteg-gyógyintézet szakorvosa járóbeteg-szakellátási tevékenységi körében rendelheti.



- 2863T Antitrombin-III aktivitás meghatározása**  
*Antitrombin-III aktivitás meghatározása, alvadási vagy kromogén teszttel.*
- A járóbeteg-szakellátás és a fekvőbeteg-gyógyintézet szakorvosa járóbeteg-szakellátási tevékenységi körében rendelheti.
- 2863V Alfa-2-plazmin inhibitor aktivitás meghatározása**  
*Alfa-2-plazmin inhibitor aktivitás mérése, kromogén teszttel.*
- A járóbeteg-szakellátás és a fekvőbeteg-gyógyintézet szakorvosa járóbeteg-szakellátási tevékenységi körében rendelheti.
- 2863W Thrombomodulin meghatározása**  
*Endothel károsodás markere, kimutatása immunoassay-vel.*
- A járóbeteg-szakellátás és a fekvőbeteg-gyógyintézet szakorvosa járóbeteg-szakellátási tevékenységi körében rendelheti.
- 2863Z Gátlótest titer meghatározása Bethesda módszerrel, 5 hígításból**  
*Az öt alaphígítás felett elvégzett hígítások újabb vizsgálatként számolhatók el.*
- A járóbeteg-szakellátás és a fekvőbeteg-gyógyintézet szakorvosa járóbeteg-szakellátási tevékenységi körében rendelheti.  
**Elszámolási lehetőség:** mintánként 2
- 28641 Fibrinopeptid meghatározása**  
*Fibrinopeptid A vagy B kimutatása.*
- A járóbeteg-szakellátás és a fekvőbeteg-gyógyintézet szakorvosa járóbeteg-szakellátási tevékenységi körében rendelheti.  
**Elszámolási lehetőség:** mintánként 2
- 28642 \* Trombin-antitrombin komplex kimutatása**  
*Immunoassay, a véralvadás intravasculáris aktivációjának kimutatására.*
- A járóbeteg-szakellátás és a fekvőbeteg-gyógyintézet szakorvosa járóbeteg-szakellátási tevékenységi körében rendelheti.
- 28643 \* Protrombin fragment 1.2 meghatározása**  
*Immunoassay, a véralvadás intravasculáris aktivációjának kimutatására.*
- A járóbeteg-szakellátás és a fekvőbeteg-gyógyintézet szakorvosa járóbeteg-szakellátási tevékenységi körében rendelheti.
- 28644 von Willebrand faktor antigén koncentrációjának meghatározása**  
*von Willebrand faktor antigén koncentrációjának meghatározása.*
- A járóbeteg-szakellátás és a fekvőbeteg-gyógyintézet szakorvosa járóbeteg-szakellátási tevékenységi körében rendelheti.
- 28645 von Willebrand faktor alegység struktúrájának meghatározása**  
*Von Willebrand faktor alegység struktúrájának meghatározása SDS agarózgél elektroforézissel és immunoblotting technikával. Kétkoncentrációjú agaróz gélben történő elektroforézisre lehet szükség.*
- A járóbeteg-szakellátás és a fekvőbeteg-gyógyintézet szakorvosa járóbeteg-szakellátási tevékenységi körében rendelheti.  
**Elszámolási lehetőség:** mintánként 2

**28646 \* Alvadási faktorok antigénkoncentrációjának meghatározása, faktoronként**

*Az ide elszámolható faktor antigénmeghatározások a: fibrinogén, faktor II, V, VII, VIII, IX, X, XI, XII, XIII antigénmeghatározások. Kombinált deficienciák esetében maximálisan 2.*

A járóbeteg-szakellátás és a fekvőbeteg-gyógyintézet szakorvosa járóbeteg-szakellátási tevékenységi körében rendelheti.

**Elszámolási lehetőség:** kombinált deficienciák esetén 2

**28647 \* Természetes alvadási inhibitorok antigén koncentrációjának meghatározása, faktoronként**

*PC, totál-és szabad PS, AT-III, TFPI antigén koncentrációjának meghatározása, immunturbidimetriával, immunefelometriával vagy egyéb immunoassay-vel, antigénenként. Egyidejűleg maximálisan 3 inhibitor antigén meghatározása indokolt. Csak csökkent aktivitás esetén számolható el.*

A járóbeteg-szakellátás és a fekvőbeteg-gyógyintézet szakorvosa járóbeteg-szakellátási tevékenységi körében rendelheti.

**Elszámolási lehetőség:** mintánként 3

**28650 Fibrinogén meghatározása**

*Fibrinogén mérése alvadási teszttel. Két különböző elven alapuló alvadási teszttel történő egyidejű meghatározás indokolt lehet.*

**Elszámolási lehetőség:** mintánként 2

**28651 Fibrinolízis globális vizsgálata**

*Fibrinolízis globális vizsgálata, euglobulin lízis idővel vagy egyéb globális teszttel. Kétféle globális teszt egyidejű végzése indokolt lehet.*

A járóbeteg-szakellátás és a fekvőbeteg-gyógyintézet szakorvosa járóbeteg-szakellátási tevékenységi körében rendelheti.

**Elszámolási lehetőség:** mintánként 2

**28652 \* Fibrinolízis faktorainak és inhibitorainak mennyiségi meghatározása, immunológiai módszerrel**

*Plazminogén, alfa-2 antiplazmin, tPA, PAI antigénkoncentrációjának meghatározása, antigénenként. Egyfajta vizsgálatból csak egy számolható el.*

A járóbeteg-szakellátás és a fekvőbeteg-gyógyintézet szakorvosa járóbeteg-szakellátási tevékenységi körében rendelheti.

**Elszámolási lehetőség:** mintánként 2

**28653 Fibrin monomer meghatározása**

*Fibrin monomerek szemikvantitatív meghatározása, vvt. agglutináción vagy plazminogén aktiváción alapuló teszttel.*

A járóbeteg-szakellátás és a fekvőbeteg-gyógyintézet szakorvosa járóbeteg-szakellátási tevékenységi körében rendelheti.

**28654 Plazminogén aktivitás meghatározása**

*A meghatározás kromogén teszttel történik.*

A járóbeteg-szakellátás és a fekvőbeteg-gyógyintézet szakorvosa járóbeteg-szakellátási tevékenységi körében rendelheti.

**28655 \* Plazminogén aktivátor (tPA, uPA) aktivitás meghatározása**

*Plazminogén aktivátor (tPA, uPA) aktivitás meghatározása.*

A járóbeteg-szakellátás és a fekvőbeteg-gyógyintézet szakorvosa járóbeteg-szakellátási tevékenységi körében rendelheti.

**28656 \* Plazminogén aktivátor inhibitor aktivitás meghatározása**

*A meghatározás kromogén teszttel történik.*

A járóbeteg-szakellátás és a fekvőbeteg-gyógyintézet szakorvosa járóbeteg-szakellátási tevékenységi körében rendelheti.

**28657 Fibrin(ogén) degradációs termékek kvantitatív meghatározása**

*Aggregométerben végzett kvantitatív riztocetin faktor aktivitás meghatározás.*

**Kizárva:** 28603

**28658 Heparin mennyiségi meghatározása**

*Konvencionális, illetve kis molekulásúlyú heparin koncentrációjának meghatározása.*

A járóbeteg-szakellátás és a fekvőbeteg-gyógyintézet szakorvosa járóbeteg-szakellátási tevékenységi körében rendelheti.

**28660 D-dimer kimutatása szemikvantitatív teszttel**

*D-dimer kimutatása szemikvantitatív teszttel. A meghatározás latex agglutinációval vagy immunoassay-vel történik.*

A járóbeteg-szakellátás és a fekvőbeteg-gyógyintézet szakorvosa járóbeteg-szakellátási tevékenységi körében rendelheti.

**Kizárva:** 28662

**28662 D-dimer kvantitatív meghatározása**

*D-dimer kvantitatív meghatározása. A meghatározás ELISA-val, immunturbidimetriával vagy immunnephelometriával történik.*

A járóbeteg-szakellátás és a fekvőbeteg-gyógyintézet szakorvosa járóbeteg-szakellátási tevékenységi körében rendelheti.

**Kizárva:** 28660

**28691 Lupus antikoaguláns szűrőteszt**

*Lupus antikoagulánsra érzékenyített APTI vagy hígított Russel vipera mérge idő vizsgálata. Két szűrőteszt egyidejű vizsgálata csak akkor számolható el, ha az elsőként alkalmazott szűrőteszt eredménye negatív.*

A járóbeteg-szakellátás és a fekvőbeteg-gyógyintézet szakorvosa járóbeteg-szakellátási tevékenységi körében rendelheti.

**Elszámolási lehetőség:** mintánként 2

**28692 Lupus antikoaguláns megerősítő teszt**

*Hígított thromboplastin idő, thrombocytá neutralizációs teszt, vagy hígított Russel vipera mérge idő megerősítő tesztje.*

A járóbeteg-szakellátás és a fekvőbeteg-gyógyintézet szakorvosa járóbeteg-szakellátási tevékenységi körében rendelheti.

**Elszámolási lehetőség:** mintánként 2

**28693 \* Hexagonális foszfolipid teszt**

*Lupus antikoaguláns szűrő teszt megnyúlásának neutralizációja, hexagonális foszfolipiddel. Csak pozitív szűrőteszt és negatív első megerősítő teszt esetén számolható el. Csak pozitív lupus antikoaguláns szűrőteszt és bizonytalan megerősítő teszt esetén számolható el.*

A járóbeteg-szakellátás és a fekvőbeteg-gyógyintézet szakorvosa járóbeteg-szakellátási tevékenységi körében rendelheti.

- 28695 APC rezisztencia funkcionális teszt**  
*Alvadási teszt az aktivált proteín C hatásának vizsgálatára.*
- A járóbeteg-szakellátás és a fekvőbeteg-gyógyintézet szakorvosa járóbeteg-szakellátási tevékenységi körében rendelheti.
- 28730 \* Limfocita blasztos transzformáció vizsgálata, stimuláló ágensenként**  
*Szeparált limfociták in vitro stimulálása és profilerációs képességének vizsgálata. Egyidejűleg több stimuláló ágenssel kell a vizsgálatot elvégezni (pl: endotoxin, pokeweed mitogén, fitohemagglutinin különböző koncentrációival).*
- A járóbeteg-szakellátás és a fekvőbeteg-gyógyintézet szakorvosa járóbeteg-szakellátási tevékenységi körében rendelheti.  
**Elszámolási lehetőség:** mintánként 12
- 28731 \* Kevert limfocita reakció vizsgálata**  
*Donor és recipiens limfocitáinak in vitro reakciója.*
- A járóbeteg-szakellátás és a fekvőbeteg-gyógyintézet szakorvosa járóbeteg-szakellátási tevékenységi körében rendelheti.  
**Elszámolási lehetőség:** mintánként 3
- 28741 Citotoxikus limfocita funkció vizsgálata**  
*Citotoxikus limfocita funkció vizsgálata.*
- A járóbeteg-szakellátás és a fekvőbeteg-gyógyintézet szakorvosa járóbeteg-szakellátási tevékenységi körében rendelheti.  
**Elszámolási lehetőség:** mintánként 2
- 28790 Limfocita subpopuláció meghatározás monoclonális antitestekkel**  
*Meghatározott CD antigén pozitív sejtek mennyiségének meghatározása, immunfluoreszcenciával.*
- A járóbeteg-szakellátás és a fekvőbeteg-gyógyintézet szakorvosa járóbeteg-szakellátási tevékenységi körében rendelheti.
- 28791 \* Citotoxikus limfocita funkció vizsgálat, sejttípusonként**  
*Ide sorolandók a következő vizsgálatok: Lymphocyták természetes killer aktivitásának vizsgálata (NK), Lymphocyták antitest dependens celluláris cytotoxicitásának vizsgálata (ADCC), Specifikus T sejt-mediált cytotoxicitás vizsgálata (CML).*
- A járóbeteg-szakellátás és a fekvőbeteg-gyógyintézet szakorvosa járóbeteg-szakellátási tevékenységi körében rendelheti.  
**Elszámolási lehetőség:** mintánként 2
- 28801 Leukocita extrakció vérből**  
*Leukocita extrakció vérből centrifugálással.*
- A járóbeteg-szakellátás és a fekvőbeteg-gyógyintézet szakorvosa járóbeteg-szakellátási tevékenységi körében rendelheti.
- 28810 Minőségi vérkép festése és kiértékelése**  
*Perifériás vérkenet festése (May-Grünwald-Giemsa) 2-3 kikenet tárgylemezen és a megfestett perifériás vérkenetek mikroszkóp segítségével történő kiértékelése.*

- 28860 Leukocita migráció gátlás vizsgálata**  
*Allergén által előidézett leukocita migráció gátlás vizsgálata a késői típusú túlérzékenység in vitro tanulmányozására.*
- A járóbeteg-szakellátás és a fekvőbeteg-gyógyintézet szakorvosa járóbeteg-szakellátási tevékenységi körében rendelheti.
- 28861 Citokémiai reakció, Sudan Black**  
*Citokémiai reakció csontvelői és vérkeneten: Sudan Black.*
- A járóbeteg-szakellátás és a fekvőbeteg-gyógyintézet szakorvosa járóbeteg-szakellátási tevékenységi körében rendelheti.
- 28862 Citokémiai reakció, savi foszfatáz**  
*Citokémiai reakció csontvelői és vérkeneten: savi foszfatáz.*
- A járóbeteg-szakellátás és a fekvőbeteg-gyógyintézet szakorvosa járóbeteg-szakellátási tevékenységi körében rendelheti.
- 28870 Citokémiai reakció, GAPA**  
*Citokémiai reakció csontvelői és vérkeneten: GAPA.*
- A járóbeteg-szakellátás és a fekvőbeteg-gyógyintézet szakorvosa járóbeteg-szakellátási tevékenységi körében rendelheti.
- 28871 Citokémiai reakció csontvelői és vérkeneten: NASDA, ANAE, ANAE + NaF**  
*Citokémiai reakció csontvelői és vérkeneten: NASDA, ANAE, ANAE+NaF.*
- A járóbeteg-szakellátás és a fekvőbeteg-gyógyintézet szakorvosa járóbeteg-szakellátási tevékenységi körében rendelheti.  
**Elszámolási lehetőség:** több testnedv esetén 6
- 28872 Citokémiai reakció: peroxidáz csontvelői és perifériás vérsejteken**  
*Citokémiai reakció: peroxidáz csontvelői és perifériás vérsejteken.*
- A járóbeteg-szakellátás és a fekvőbeteg-gyógyintézet szakorvosa járóbeteg-szakellátási tevékenységi körében rendelheti.  
**Elszámolási lehetőség:** több testnedv esetén 2
- 28873 Citokémiai reakció: PAS csontvelői és perifériás keneten**  
*Citokémiai reakció: PAS csontvelői és perifériás keneten.*
- A járóbeteg-szakellátás és a fekvőbeteg-gyógyintézet szakorvosa járóbeteg-szakellátási tevékenységi körében rendelheti.  
**Elszámolási lehetőség:** több testnedv esetén 2
- 28874 Citokémiai reakció: Sudán fekete (BB) csontvelői és perifériás keneten (maximum 2 db)**  
*Citokémiai reakció: Sudán fekete(BB) csontvelői és perifériás keneten (maximum 2 db).*
- A járóbeteg-szakellátás és a fekvőbeteg-gyógyintézet szakorvosa járóbeteg-szakellátási tevékenységi körében rendelheti.  
**Elszámolási lehetőség:** több testnedv esetén 2
- 28875 Citokémiai reakció: béta glukuronidáz perifériás és csontvelői keneten (max. 2 db)**  
*Citokémiai reakció: béta glukuronidáz perifériás és csontvelői keneten (max. 2 db).*
- A járóbeteg-szakellátás és a fekvőbeteg-gyógyintézet szakorvosa járóbeteg-szakellátási tevékenységi körében rendelheti.  
**Elszámolási lehetőség:** több testnedv esetén 2

- 28876 Citokémiai reakció: AP és TRAP csontvelői és perifériás keneten**  
*Citokémiai reakció: AP és TRAP csontvelői és perifériás keneten.*
- A járóbeteg-szakellátás és a fekvőbeteg-gyógyintézet szakorvosa járóbeteg-szakellátási tevékenységi körében rendelheti.  
**Elszámolási lehetőség:** több testnedv esetén 4
- 28877 Citokémiai reakciók értékelése csontvelői és perifériás keneteken (max. 1-1 db)**  
*Citokémiai reakciók értékelése csontvelői és perifériás keneteken (max. 1-1 db).*
- A járóbeteg-szakellátás és a fekvőbeteg-gyógyintézet szakorvosa járóbeteg-szakellátási tevékenységi körében rendelheti.  
**Elszámolási lehetőség:** több testnedv esetén 2
- 28878 Citokémiai reakció: a vas kimutatása perifériás és csontvelői keneten (Berlini kék, maximum 2 db)**  
*Citokémiai reakció: A vas kimutatása perifériás és csontvelői keneten (Berlini kék, maximum 2db).*
- A járóbeteg-szakellátás és a fekvőbeteg-gyógyintézet szakorvosa járóbeteg-szakellátási tevékenységi körében rendelheti.  
**Elszámolási lehetőség:** több testnedv esetén 2
- 28879 Citokémiai reakció: lizozim aktivitás (muramidaze) meghatározás citobakteriális módszerrel (max. 1 db)**  
*Citokémiai reakció:lizozim aktivitás (muramidaze) meghatározás citobakteriális módszerrel (max. 1 db).*
- A járóbeteg-szakellátás és a fekvőbeteg-gyógyintézet szakorvosa járóbeteg-szakellátási tevékenységi körében rendelheti.
- 28880 Sejtek izolálása sűrűség gradiens centrifugálással**  
*Fehérvérsejtek elválasztása, denzitásuk alapján, adott sűrűségű hordozó segítségével.*
- A járóbeteg-szakellátás és a fekvőbeteg-gyógyintézet szakorvosa járóbeteg-szakellátási tevékenységi körében rendelheti.  
**Elszámolási lehetőség:** mintánként 2
- 28890 \* Kemotaxis vizsgálata, sejttípusonként**  
*Monociták és granulociták vándorlási készségének meghatározása egy adott hívójel (pl. C5a) irányába. Normális és kóros tartomány elkülönítése szükséges.*
- A járóbeteg-szakellátás és a fekvőbeteg-gyógyintézet szakorvosa járóbeteg-szakellátási tevékenységi körében rendelheti.  
**Elszámolási lehetőség:** mintánként 2
- 28891 \* Intracelluláris killing vizsgálata, sejttípusonként**  
*Monociták és granulociták fagocitózisának vizsgálata. Az eredmények fagocita indexben. Normális és kóros tartomány elkülönítése szükséges.*
- A járóbeteg-szakellátás és a fekvőbeteg-gyógyintézet szakorvosa járóbeteg-szakellátási tevékenységi körében rendelheti.  
**Elszámolási lehetőség:** mintánként 2
- 28892 \* Fagocitózis vizsgálata sejttípusonként**  
*Monociták és granulociták vizsgálata.*
- A járóbeteg-szakellátás és a fekvőbeteg-gyógyintézet szakorvosa járóbeteg-szakellátási tevékenységi körében rendelheti.  
**Elszámolási lehetőség:** mintánként 2

- 28893 \* Leukociták mediátor termelésének vizsgálata**  
*Többféle mediátor egyidejű vizsgálata lehetséges.*
- A járóbeteg-szakellátás és a fekvőbeteg-gyógyintézet szakorvosa járóbeteg-szakellátási tevékenységi körében rendelheti.  
**Elszámolási lehetőség:** mintánként 3
- 28894 Fagociták funkcionális vizsgálata kemilumineszcenciával**  
*Monocyták és granulocyták vizsgálata, stimuláció nélkül és stimuláció hatására.*
- A járóbeteg-szakellátás és a fekvőbeteg-gyógyintézet szakorvosa járóbeteg-szakellátási tevékenységi körében rendelheti.  
**Elszámolási lehetőség:** mintánként 6
- 28895 \* Eozinofil kationos protein szint meghatározása**  
*Mennyiségi meghatározás.*
- 28896 \* Triptáz szint meghatározás**  
*Mennyiségi meghatározás.*
- A járóbeteg-szakellátás és a fekvőbeteg-gyógyintézet szakorvosa járóbeteg-szakellátási tevékenységi körében rendelheti.
- 28900 Citokin meghatározása**  
*Citokin meghatározása testmedyben, ELISA módszerrel.*
- A járóbeteg-szakellátás és a fekvőbeteg-gyógyintézet szakorvosa járóbeteg-szakellátási tevékenységi körében rendelheti.  
**Elszámolási lehetőség:** mintánként 4
- 28920 \* Polimeráz láncreakció (PCR) egy mintában primer páronként**  
*A vizsgálati anyagban feltárt, illetve abból izolált, keresett kórokozóra vagy génszakaszra specifikus DNS szekvencia/ák kimutatása primer páronként, PCR technikával, értékelés, eredményközlés.*
- A járóbeteg-szakellátás és a fekvőbeteg-gyógyintézet szakorvosa járóbeteg-szakellátási tevékenységi körében rendelheti.  
**Elszámolási lehetőség:** mintánként 30  
**Kizárva:** 28930
- 28930 \* Reverz PCR (RT PCR) egy mintában primer páronként**  
*A vizsgálati anyagban feltárt, illetve abból izolált, keresett kórokozókra vagy génszakaszra specifikus RNS szekvencia kimutatása primer páronként, RT-PCR technikával, értékelés, eredményközlés.*
- A járóbeteg-szakellátás és a fekvőbeteg-gyógyintézet szakorvosa járóbeteg-szakellátási tevékenységi körében rendelheti.  
**Elszámolási lehetőség:** mintánként 30  
**Kizárva:** 28920
- 28931 \* DNS szekvenálás kórokozók azonosítására**  
*Automatikus gépi vagy kézi szekvenálással végzett vizsgálat, kórokozók azonosítására.*
- A járóbeteg-szakellátás és a fekvőbeteg-gyógyintézet szakorvosa járóbeteg-szakellátási tevékenységi körében rendelheti.  
**Elszámolási lehetőség:** mintánként 6

- 28932 \* Nukleinsav kimutatás "nested" polimeráz láncreakció (PCR) módszerrel**  
*A keresett kórokozóra vagy génszakaszra specifikus DNS, illetve RNS szekvencia kimutatása primér páronként, nested PCR technikával, értékelés, eredményközlés.*
- A járóbeteg-szakellátás és a fekvőbeteg-gyógyintézet szakorvosa járóbeteg-szakellátási tevékenységi körében rendelheti.  
**Elszámolási lehetőség:** mintánként 2
- 28933 \* RNS kivonása biológiai mintából**  
*Bármilyen biológiai mintából végzett RNS extrakció, hagyományos úton vagy kereskedelmi kittel.*
- A járóbeteg-szakellátás és a fekvőbeteg-gyógyintézet szakorvosa járóbeteg-szakellátási tevékenységi körében rendelheti.
- 28934 \* Valós idejű PCR termék fluoreszcens detektálása, mennyiségi analízis céljából**  
*Az amplifikáció során keletkezett PCR termék mennyiségének folyamatos detektálása, a termékbe beépülő fluoreszcens festék segítségével, génkópia szám kvantitatív meghatározása céljából. Az eljárás magába foglalja a megfelelő kalibrációs standardok alkalmazását is.*
- A járóbeteg-szakellátás és a fekvőbeteg-gyógyintézet szakorvosa járóbeteg-szakellátási tevékenységi körében rendelheti.  
**Elszámolási lehetőség:** mintánként 10
- 28935 \* Valós idejű PCR termék fluoreszcens detektálása, minőségi analízis céljából**  
*Hagyományos PCR amplifikáció során keletkezett PCR termék adott régiójának analízise, pontmutáció, deléció, inzerció, génfüzű kimutatására, a próba olvadáspont változásának detektálása alapján, fluoreszcens energia transzfer technika segítségével, két specifikus fluoreszcens festékkel jelölt próbával. Az eljárás magába foglalja megfelelő kontrollok alkalmazását is.*
- A járóbeteg-szakellátás és a fekvőbeteg-gyógyintézet szakorvosa járóbeteg-szakellátási tevékenységi körében rendelheti.  
**Elszámolási lehetőség:** mintánként 30
- 28936 \* Kis genetikai eltérések kimutatása fluoreszcens módszerrel**  
*Pontmutáció vagy rövid deléció (inzerció) kimutatása amplifikációval nyert termékből, hibridizációs próbák, hidrolízis próbák vagy molecular beaconok segítségével.*
- A járóbeteg-szakellátás és a fekvőbeteg-gyógyintézet szakorvosa járóbeteg-szakellátási tevékenységi körében rendelheti.  
**Elszámolási lehetőség:** mintánként 50
- 28937 \* Mutáció szűrőmódszerek**  
*Lehetségesen patogén mutációk keresése SSCP (egyszálú konformációs polimorfizmus), HA(heteroduplex analízis), DGGE (denaturáló gradiens gél elektroforézis), TGGE (hőmérséklet gradiens gél elektroforézis) vagy tömegspektrográfias módszerrel.*
- A járóbeteg-szakellátás és a fekvőbeteg-gyógyintézet szakorvosa járóbeteg-szakellátási tevékenységi körében rendelheti.  
**Elszámolási lehetőség:** mintánként 50
- 28938 \* Oligonukleotid hibridizáció membráncsíkon próbapáronként**  
*Mutáció kimutatása, membráncsíkon rögzített allélspecifikus oligonukleotidok segítségével.*
- A járóbeteg-szakellátás és a fekvőbeteg-gyógyintézet szakorvosa járóbeteg-szakellátási tevékenységi körében rendelheti.  
**Elszámolási lehetőség:** mintánként 35
- 28939 \* Fluoreszcencia in situ hibridizáció (FISH) humán betegségekben**  
*Specifikus nukleinsav (DNS, RNS) szekvenciák kimutatása immunfluoreszcens detektálással citológiai kenetben, izolált sejtmagon, szövettani metszetben, keneten és kromoszóma preparátumokon*



*génamplifikáció, génátrendeződés, valamint a kromoszómák számbeli és szerkezeti eltéréseinek kimutatására.*

A járóbeteg-szakellátás és a fekvőbeteg-gyógyintézet szakorvosa járóbeteg-szakellátási tevékenységi körében rendelheti.

**Elszámolási lehetőség:** mintánként 15

**2893A \* Bidirekcionális DNS szekvenálás, humán mutáció azonosítás céljából**

*Egy adott DNS szakasz pontos bázissorrendjének meghatározására alkalmas módszer. Többségében automata analízátor segítségével végzik.*

A járóbeteg-szakellátás és a fekvőbeteg-gyógyintézet szakorvosa járóbeteg-szakellátási tevékenységi körében rendelheti.

**Elszámolási lehetőség:** mintánként 50

**28940 \* Plazmid profil analízis**

*Plazmid DNS azonosítás.*

A járóbeteg-szakellátás és a fekvőbeteg-gyógyintézet szakorvosa járóbeteg-szakellátási tevékenységi körében rendelheti.

**Elszámolási lehetőség:** mintánként 10

**28941 \* Az FV Leiden mutáció meghatározása molekuláris biológiai módszerrel**

*Az V. véralvadási faktor fehérje génje G1690 A (R506Q) pontmutációjának kimutatása PCR segítségével. CE jelzéssel ellátott gyári kittel végzendő vizsgálat.*

A járóbeteg-szakellátás és a fekvőbeteg-gyógyintézet szakorvosa járóbeteg-szakellátási tevékenységi körében rendelheti.

**28942 \* Az MTHFR C677T polimorfizmus meghatározása molekuláris biológiai módszerrel**

*A metiléntetrahidrofolát reduktáz (MTHFR) enzimet kódoló gén C677T (Ala226Val) polimorfizmusának meghatározása PCR segítségével. Csak emelkedett homocisztein szint esetében indokolt a vizsgálat elvégzése. CE jelzéssel ellátott gyári kittel végzendő vizsgálat.*

A járóbeteg-szakellátás és a fekvőbeteg-gyógyintézet szakorvosa járóbeteg-szakellátási tevékenységi körében rendelheti.

**Együtt:** 21013

**28943 \* Az öröklődő haemochromatosis C282Y génmutáció meghatározása molekuláris biológiai módszerrel**

*A HFE gén C282Y pontmutációjának kimutatása PCR segítségével. CE jelzéssel ellátott gyári kittel végzendő vizsgálat.*

A járóbeteg-szakellátás és a fekvőbeteg-gyógyintézet szakorvosa járóbeteg-szakellátási tevékenységi körében rendelheti.

**28944 \* Southern/Northern blotting**

*Gél elektroforesis, amely DNS szakaszok szeparációját teszi lehetővé.*

A járóbeteg-szakellátás és a fekvőbeteg-gyógyintézet szakorvosa járóbeteg-szakellátási tevékenységi körében rendelheti.

**Elszámolási lehetőség:** mintánként 5

**28945 \* Western blotting**

*Fehérje molekulák elektroforetikus szeparációját követő immundetektálás.*

A járóbeteg-szakellátás és a fekvőbeteg-gyógyintézet szakorvosa járóbeteg-szakellátási tevékenységi körében rendelheti.

**Elszámolási lehetőség:** mintánként 5

- 28946 Agarose-gel elektroforesis**  
*DNS szakaszok, fehérje molekulák szeparációjához használt módszer.*
- A járóbeteg-szakellátás és a fekvőbeteg-gyógyintézet szakorvosa járóbeteg-szakellátási tevékenységi körében rendelheti.  
**Elszámolási lehetőség:** mintánként 10
- 29000 Szövetteni vizsgálat a szokásos feldolgozási módszerrel**  
*Élő egyénből eltávolított anyag átvétele, előindítása, fixálása, indítása, paraffinba történő beágyazása, kiágyazása, metszése, festése haematoxylin-eosinnal és egyszerű hisztokémiai reakciók elvégzése. Az elkészült metszetek kiértékelése, szükség esetén konzílium kórszövetteni vizsgálat során, konzultáció a beteg távollétében, de vele kapcsolatban kezelőorvossal, a szövetteni lelet elkészítése, postázása, a blokkok, metszetek, valamint a leletek archiválása.*  
**Elszámolási lehetőség:** több helyről vett minta esetén 8
- 2902C Savanyú phosphatase histokémiai vizsgálatban**  
*Hisztokémiai vizsgálat.*
- 2902F Savanyú esterase**  
*Hisztokémiai vizsgálat.*
- 2902H Adenosin triphosphatase 4, különböző pH-n**  
*Hisztokémiai vizsgálat.*
- 2902J Nicotinamid adenin dinucleotid tetrazolium reductase**  
*Hisztokémiai vizsgálat.*
- 2902K Savanyú phosphatase, Gömöri szerint**  
*Hisztokémiai vizsgálat.*
- 2902M Cytochrome oxidase**  
*Hisztokémiai vizsgálat.*
- 2902N Succinat dehydrogenase (SDH)**  
*Hisztokémiai vizsgálat.*
- 2902P Glucose-6-phosphatase**  
*Hisztokémiai vizsgálat.*
- 2902R Vashaematoxylin phospholipidekre (Lake)**  
*Hisztokémiai vizsgálat.*
- 2902S Toluidinkék festés oldható MPS-ra (Lake)**  
*Hisztokémiai vizsgálat.*
- 2902T Toluidinkék sulphatidák kimutatására (Lake)**  
*Hisztokémiai vizsgálat.*
- 2902V Amyloid festés AL és AA typ. elkülönítésére (kiegészítő vizsgálatként)**  
*Hisztokémiai vizsgálat.*
- 2902W Phosphorilase enzimhiány kimutatása (MPS 5, Mc Ardle), kiegészítő vizsgálat**  
*Hisztokémiai vizsgálat.*
- 2902X Béta-galaktosidase enzimhiány kimutatása (GM1 gangliosidosis esetén kiegészítő vizsgálat)**  
*Hisztokémiai vizsgálat.*
- 2902Y Hexosaminidase enzimhiány kimutatása (Sandhoff betegségben kiegészítő vizsgálat)**  
*Hisztokémiai vizsgálat.*

- 2902Z Nem spec. esterase pl. NAD dg-hoz (kiegészítő vizsgálat)**  
*Hisztokémiai vizsgálat.*
- 29030 Műtéti gyorsfagyasztás**  
*Műtét során gyorsdiagnosztikai célra eltávolított anyag megtekintése, a gyanús terület kimetszése, gyors lefagyasztása, kriosztátos metszetek készítése és tájékoztató jellegű haematoxylin-eosin festése, véleményezése, a maradék anyag archiválása további feldolgozások céljára.*  
**Elszámolási lehetőség:** mintánként 10
- 2903A Isopentan-Nitrogén fagyasztás (egy beteg mintái)**  
*Genetikai minta tartós tárolásra.*
- 2903B Dystrophin kimutatása immunhisztokémiai vizsgálattal**  
*Hisztokémiai vizsgálat.*
- 2903F Dystrophin kimutató**  
*Hisztokémiai vizsgálat.*
- 2903N Neuromorphometria**  
*Idegsejt mérésére szolgáló vizsgálat.*
- 29040 Decalcinátlan csontvelő biopszia műgyantás szövettani feldolgozása**  
*A szövetek (csontvelő) decalcinálás során fellépő károsodásának elkerülésére használt módszer, amelynek révén e metszeteken megbízható eredménnyel végezhető festési eljárások és immunhisztokémiai reakciók.*
- 29050 Szövettani vizsgálat immunhisztokémiai reakció alkalmazása esetén**  
*A tevékenység fagyasztott vagy paraffinos metszeteken immunhisztokémiai reakció elvégzésének felel meg, mely magában foglalja az anyag lemetszését, a hisztokémiai reakció elvégzését és az értékelést.*  
**Elszámolási lehetőség:** több helyről vett minta esetén 5
- 29060 Elektronmikroszkópos szövettani vizsgálat**  
*Frissen eltávolított szövetek fixálása, beágyazása műanyagba, félvékony metszet készítése tájékoztató jelleggel, a kiválasztott blokk(ok) metszése ultramikrotomon, festése és elektronmikroszkópos vizsgálata, valamint lelet elkészítése, beleértve a reprezentáns területről készült fénykép másolat mellékelését.*  
**Elszámolási lehetőség:** mintánként 9
- 29070 Kiegészítő pontszám voluminózus anyag esetén**  
*Elszámolható olyan vizsgálatra küldött anyagok esetén, melyeknél méretük, vagy több szervből származó anyag egyidejű küldése miatt a hisztológus orvosnak kell a preparátumot feltárni, több részletben vizsgálni.*
- 29090 Onkogén expressziója immunhisztokémiával**  
*Onkogén fehérjék (pl. p53, c-erb 2 stb.) immun-hisztokémiai kimutatása az "antigén retrieval" módszerrel, a malignus transzformáció bekövetkeztenek, vagy a daganatos folyamat várható kimenetelének megítélése céljából.*
- 29301 \* Digitalis képanalizátor használata**  
*Olyan rendszer(ek) alkalmazása, amely(ek) alkalmas(ak) különböző képi ikonok (szekvenciák, elektroferogramok, citogenetikai vizsgálatokban különböző módszerekkel vizualizált kromoszómák, nyugalmi sejtmagok, osztódó sejtek, stb.) felismerésére, a nyert adatok értékelésére és rendezésére, illetve tárolására. Kvantitatív patológiai eljárásként alkalmazható a metszetértékelés szubjektív elemeinek kiküszöbölésére, amely magában foglalja a sejtmagok és jellegzetes szöveti struktúrák alakjának, orientációjának, területének, egymáshoz való viszonyának meghatározását.*
- 29310 Hormon receptor feltárása műtéti anyagból**  
*Biokémiai vizsgáló módszer szöveti receptorok azonosítására.*

- 29400 Diagnosztikus aspirációs/exfoliatív citológiai vizsgálat a szokásos feldolgozási módszerrel**  
Élő egyénből bármilyen módszerrel nyert anyag átvétele, kenet készítése, festése, kiértékelése, a lelet elkészítése és az anyag archiválása.  
**Elszámolási lehetőség:** több helyről vett minta esetén 15
- 29450 Citológiai vizsgálat immuncitokémiai reakcióval**  
Citológiai kenetek vizsgálata, immuncitokémiai reakciókkal.  
**Elszámolási lehetőség:** mintánként 5
- 29451 \* Paraneoplasztikus neurológiai marker vizsgálat**  
A betegekből vett szérumból olyan antitestek meghatározása, melyek jelenléte paraneoplasztikus betegségekre utal.
- 29460 Elektronmikroszkópos citológia**  
Citológiai vizsgálat elektronmikroszkópos módszerekkel. Olyan esetekben kell végezni, ahol a diagnózis más módszerrel nem tisztázható.
- 29600 Hormoncitológia**  
A női hormonális ciklus, peteérés idejének, oestrogén vagy progesteron hatás megítélésére végzett citológiai tevékenység.  
**Elszámolási lehetőség:** több időpontban vett minta esetén 5; 1 hónapon belül nem ismétlődhet
- 29602 Diagnosztikus nőgyógyászati citológiai vizsgálat**  
Cervix carcinomának, vagy más nőgyógyászati daganatos betegségnek fokozottan kitétt egyénekből származó anyagok citológiai vizsgálata, melynek célja a rák v. rákmegelőző állapotok felderítése és követése. Az anyag átvétele, regisztrálása, fedése, jelölése, értékelése.  
**Kizárva:** 42700
- 29700 Boncolás teljes belszervi vizsgálat**  
Olyan diagnosztikai tevékenység, melynek célja -a makroszkópos, mikroszkópos és kiegészítő vizsgálatok alapján- a halál alapjául szolgáló betegség, ennek szövödményei, a halál közvetlen oka, a kísérő betegségek és egyéb állapotok megállapítása, a népesség megbetegedéseinek és haláloki tényezőinek szakszerű feltárása. Ellenőrzi a gyógyító-megelőző ellátásban alkalmazott diagnosztikai és gyógyító eljárások hatékonyságát.  
**Kizárva:** 29703; 29704
- 29703 Boncolás probléma orientált, részleges belszervi vizsgálatokkal**  
A tevékenység halálok megállapító boncolásnak felel meg, csak a legfontosabb elváltozások vizsgálatára szorítkozik.  
**Kizárva:** 29700; 29704
- 29704 Boncolás mellőzésekor végzett tevékenység**  
A tetem azonosításának elvégzése vagy a rendelkezésre álló dokumentáció tanulmányozása és annak megállapítása, hogy a hatályos jogszabályok értelmében a boncolás valóban mellőzhető.  
**Kizárva:** 29700; 29703
- 29710 \* Cerebrum vizsgálata mikroszkópia nélkül**  
Formalin fixálás után az agyfelszín és az erek, majd az 1 cm vastagra metszett agykorongok makroszkópos vizsgálata.
- 29711 \* Cerebrum és gerincvelő vizsgálata mikroszkópia nélkül**  
Formalin fixálás után az agyfelszín, a gerincvelő és az erek, majd az 1 cm vastagra metszett agy- és gerincvelő korongok makroszkópos vizsgálata.
- 2972C \* Cerebrum vizsgálata makro és mikroszkópiával (alapvizsgálat)**  
A makroszkópos vizsgálaton kívül legalább egy kimetszés az agy kérdésesen kóros területéről.

- 2972D \* Cerebrum és gerincvelő vizsgálata makro és mikroszkópiával (alapvizsgálat)**  
*A makroszkópos vizsgálaton kívül legalább két kimetszés az agy és a gerincvelő kérdésesen kóros területeiről.*
- 2978A \* Speciális festési eljárások (I. csoport) (listázva külön a kód rögzítése mellett), festésenként**  
*Az alapvető neurológiai betegségek felismeréséhez szükséges festési eljárások: Nissl festés(cresyl ibolya), Haematoxylin-eosin festés, Heidenhain féle myelin festés, Van Gieson metódus.*
- 2978B \* Speciális festési eljárások (II. csoport egyéb, kivéve immunhisztokémiai, ill. különleges eljárások), festésenként**  
*Az egyes neurológiai betegségecsoportokon belüli formák elkülönítéséhez szükséges festési eljárások: Bielschowsky, Gallyas makrológia kimutatás, Gallyas Alzheimer károsodás kimutatása, PTAH metódus, Gömöri rácsrost impregnáció, Gram szöveti metódus, Perdrau féle metódus, Lendrum féle inclusio kimutatás, Kanzler-Arendt gliarost kimutatás.*
- 2978C \* Különleges festési eljárások (III. csoport)**  
*Ritkán szükséges neuropathológiai módszerek: Woelcke myelin festés. Luxol Fast Blue metódus, Endes féle metódus, Mallory féle metódus, Kossa féle metódus.*
- 29790 Boncolás utáni szövettani vizsgálat**  
*A halál alapjául szolgáló betegség, ennek szövődményei, a halál közvetlen oka és a kísérő betegségek pontos megállapítására végzett kórszövettani vizsgálat.*  
**Elszámolási lehetőség:** több helyről vett minta esetén 9
- 29799 Leoltás kórbonctani anyagból**  
*A halál alapjául szolgáló betegség, ennek szövődményei, a halál közvetlen oka és a kísérő betegségek pontos megállapítására végzendő mikrobiológiai vizsgálatra anyagvétel.*
- 29881 \* Sejtmag izolálás paraffinba ágyazott szövetből**  
*Egész sejtmag szuszpenzió előállítása fixált és beágyazott szövetből, interfázis citogenetika, in situ hibridizáció, PCR, DNS citometria vagy digitális képfeldolgozás céljára.*
- 29900 X-chromatin meghatározás**  
*Chromosoma analízisen belül X-chromosoma keresése, fluorescens módszerrel.*  
 A járóbeteg-szakellátás és a fekvőbeteg-gyógyintézet szakorvosa járóbeteg-szakellátási tevékenységi körében rendelheti.
- 29910 Y-chromatin meghatározás**  
*Chromosoma analízisen belül Y-chromosoma keresése, fluorescens módszerrel.*  
 A járóbeteg-szakellátás és a fekvőbeteg-gyógyintézet szakorvosa járóbeteg-szakellátási tevékenységi körében rendelheti.
- 29920 \* Chromosoma analízis rövid idejű sejtenyésztéssel**  
*Perifériás vér lymphocyták blastos transzformációt követő 24-72 órás tenyésztése, blokkolása (pro)metafázisban, hipotonizálás, fixálás, a kromoszóma preparátum tárgylemezre vitele és festése. Kariotípus készítése és értékelése.*  
 A járóbeteg-szakellátás és a fekvőbeteg-gyógyintézet szakorvosa járóbeteg-szakellátási tevékenységi körében rendelheti.
- 29930 \* Chromosoma analízis hosszú idejű sejtenyésztéssel**  
*Amnionsejtekből, bőr-, illetve szolid szövetmintából sejt kultúra készítése. A megfelelő számú osztódó sejt eléréséhez gyakran szekunder kultúrák létrehozása is szükséges (passzálás). A sejtek blokkolása (pro)metafázisban, hipotonizálás, fixálás, festés. Kariotípus készítése és értékelése.*  
 A járóbeteg-szakellátás és a fekvőbeteg-gyógyintézet szakorvosa járóbeteg-szakellátási tevékenységi körében rendelheti.

- 29940 \* Chromosoma banding technika alkalmazása**  
*A tárgylemezen lévő festetlen kromoszóma preparátum G-, Q-, R-, illetve C-sávok mintázatának létrehozása a megfelelő módszerek alkalmazásával.*
- A járóbeteg-szakellátás és a fekvőbeteg-gyógyintézet szakorvosa járóbeteg-szakellátási tevékenységi körében rendelheti.
- 29950 \* DNS kivonása biológiai mintából**  
*Nagy molekulásúlyú DNS izolálása sejtszuszpenzióból, friss (esetleg paraffinba ágyazott) szövetből genetikai vizsgálat céljából.*
- A járóbeteg-szakellátás és a fekvőbeteg-gyógyintézet szakorvosa járóbeteg-szakellátási tevékenységi körében rendelheti.  
**Elszámolási lehetőség:** mintánként 2
- 29960 \* DNS hasítás (Nukleinsav restrikciós emésztése)**  
*DNS enzimikus hasítása genetikai vizsgálat céljából.*
- A járóbeteg-szakellátás és a fekvőbeteg-gyógyintézet szakorvosa járóbeteg-szakellátási tevékenységi körében rendelheti.  
**Elszámolási lehetőség:** mintánként 10
- 29970 \* DNS in situ hibridizáció**  
*Specifikus nukleinsav (DNS, RNS) szekvenciák kimutatása citológiai kenetekben, szövettani metszetekben, különféle vírusok, génamplifikáció, génaktiváció kimutatására.*
- A járóbeteg-szakellátás és a fekvőbeteg-gyógyintézet szakorvosa járóbeteg-szakellátási tevékenységi körében rendelheti.  
**Elszámolási lehetőség:** mintánként 15
- 29972 \* In situ PCR és Primed in situ labelling (PRINS)**  
*Alacsony kópiaszámú DNS vagy RNS szekvenciák (pl: vírusok) kimutatása és lokalizálása szövetben vagy sejtben, egy vagy több PCR primer pár felhasználásával, olyan esetekben, amikor az in situ hibridizáció szenzitivitása nem elégséges.*
- A járóbeteg-szakellátás és a fekvőbeteg-gyógyintézet szakorvosa járóbeteg-szakellátási tevékenységi körében rendelheti.  
**Elszámolási lehetőség:** mintánként 15
- 29990 \* Denzitometriás mennyiségi metszetkiértékelés**  
*Hisztokémiai-immunhisztokémiai reakciók mennyiségi kiértékelése és az eredmény statisztikai analízise, diagnosztikus és a kóros folyamat differenciáltsága, végső soron az elváltozás súlyosságának megítélése szempontjából.*
- A járóbeteg-szakellátás és a fekvőbeteg-gyógyintézet szakorvosa járóbeteg-szakellátási tevékenységi körében rendelheti.
- 29991 \* DNS cytometria**  
*Sejtenkénti DNS tartalom meghatározása. Felhasználható a daganatok diagnosztikájában, a daganatok prognózisának vagy terápiás érzékenységének meghatározásában.*
- A járóbeteg-szakellátás és a fekvőbeteg-gyógyintézet szakorvosa járóbeteg-szakellátási tevékenységi körében rendelheti.

- 29999 \*** **Pathológiai másodvélemény**  
*Pathológus által a szakterület elismert pathológusának küldött beteganyag (metszet(ek), block(ok), klinikai adatok) véleményezése.*
- A járóbeteg-szakellátás és a fekvőbeteg-gyógyintézet szakorvosa járóbeteg-szakellátási tevékenységi körében rendelheti.
- Elszámolási lehetőség:** Kizárólag a 29999\* mellett a 28920\*, 28930\* mintánként háromszor, a 28939\* mintánként egyszer, a 29000 mintánként kétszer és a 29050 mintánként ötször számolható el.
- 30260 Radioterápia ellenőrzése verifikációs felvétellel**  
*A sugárterápiás mezők helyességének ellenőrzése a kezelés megkezdése előtt vagy folyamán, a terápiás sugárnyalábbal (foton/gamma) készített röntgenfelvétellel.*
- Elszámolási lehetőség:** mezőnként 1; megjelenésenként 2
- 30261 Radioterápia ellenőrzése kontrasztanyagos verifikációs felvétellel**  
*A sugárterápiás mezők helyességének ellenőrzése a kezelés megkezdése előtt vagy folyamán, a terápiás sugárnyalábbal (foton/gamma) készített röntgenfelvétellel, kontrasztanyag beadása mellett.*
- Elszámolási lehetőség:** mezőnként 1; megjelenésenként 2
- 30610 Besugárzás tervezése, külső, 2D, kézi, egy síkban**  
*A teszkeresztmetszet/testméretek, illetve kétirányú röntgenfelvételek, valamint az adott besugárzó-készülékre előzetes mérések alapján készített dózisprofilokkal/dózistáblázatokkal végzett kézi 2D külső besugárzás-tervezés és optimalizálás, egy síkban. Besugárzott régióként számolható el.*
- Elszámolási lehetőség:** testtájékonként 1  
**Kizárva:** 30611; 30642; 30700; 30701; 30751; 30762
- 30611 Besugárzás tervezése, külső, 2D, számítógépes, egy síkban**  
*CT-felvétel alapján, számítógépes besugárzás-tervező rendszerrel készített és optimalizált 2D külső sugárterápiás tervezés egy síkban az adott besugárzó-készülékre előzetes mérések alapján elkészített dózisprofilokkal/mélydózisgörbékkel.*
- Kizárva:** 30610; 30642; 30700; 30701; 30751; 30762
- 30621 Dozimetria in vivo, külső besugárzásnál, ellenőrző**  
*A ténylegesen leadott dózis közvetlen méréssel történő meghatározása külső besugárzásnál a betegre vagy testüregébe helyezett detektorokkal, ami a megtervezett dóziseloszlás méréssel történő ellenőrzését jelenti.*
- Elszámolási lehetőség:** mezőnként 1; 1 hónapon belül nem ismétlődhet  
**Együtt:** 30610; 30611; 30642
- 30642 Besugárzás tervezése, külső, számítógépes, 3D**  
*CT-felvételesorozat alapján, számítógépes besugárzás-tervező rendszerrel készített és optimalizált 3D külső sugárterápiás tervezés az adott besugárzó-készülékre előzetes mérések alapján elkészített dózisprofilokkal/mélydózisgörbékkel.*
- Kizárva:** 30610; 30611; 30700; 30701; 30751; 30762
- 30644 HDR AL kezelés, emlő, egy alkalom**  
*Az emlőtumor/emlőtumoragy BT sugárkezelése, melyet helyi érzéstelenítéssel előzetesen behelyezett speciális katétereken keresztül HDR AL-készülékkel végeznek el.*
- 30645 HDR AL kezelésre intraoperatív v. percután katéter behelyezéssel**  
*Műtéti beavatkozás során, az előzetesen behelyezett speciális katéterek segítségével végzett BT sugárkezelés, melyet a műtétet követően végeznek el, nagy dózisteljesítménnyel.*
- Elszámolási lehetőség:** 1 hónapon belül nem ismétlődhet
- 30646 LDR/MDR AL-kezelés, emlő, egy alkalom**  
*Az emlőtumor-tumoragy BT sugárkezelése, melyet behelyezett speciális katéteren keresztül végeznek, közepes vagy kis dózisteljesítménnyel.*
- Elszámolási lehetőség:** megjelenésenként 3

- 30647 LDR/MDR AL-kezelés, intraoperatív katéteren át, egy alkalom**  
Műtéti beavatkozás során elhelyezett speciális katéterek segítségével végzett BT sugárkezelés, melyet a műtétet követően végeznek el, közepes vagy kis dózisteljesítménnyel.
- 30670 Testhelyzet rögzítés sugárkezeléshez**  
A beteg sugárkezeléshez szükséges helyzete pontos kialakítása és annak rögzítése test/testtájrögzítő segítségével.  
**Elszámolási lehetőség:** megjelenésenként 2
- 30680 Sugárvédő takarások készítése, egy darab**  
A védendő szerv takarásának elkészítése a külső besugárzókészülékeken beállítható téglalap-négyzet alakú mezők korrigálására.  
**Elszámolási lehetőség:** mezőnként 1; 1 hónapon belül nem ismétlődhet; megjelenésenként 5  
**Együtt:** 37006; 37007; 37100; 37110; 37120; 37130; 37200; 37210; 37220; 37510; 37520
- 30700 Brachytherápia tervezése, 2D, kézi, egy síkban**  
Kétirányú röntgenfelvételek segítségével az előzetesen kimért mélydózisgörbék alapján végzett kézi 2D BT besugárzás-tervezés és optimalizálás egy síkban.  
**Elszámolási lehetőség:** mezőnként 1; megjelenésenként 2  
**Kizárva:** 30610; 30611; 30642; 30701; 30751; 30762
- 30701 Brachytherápia tervezése, 2D, számítógépes, egy síkban**  
Kétirányú röntgenfelvétel alapján számítógépes besugárzás-tervező rendszerrel készített és optimalizált 2D BT tervezés egy síkban, az adott besugárzókészülékre előzetes mérések során elkészített mélydózisgörbék segítségével.  
**Elszámolási lehetőség:** mezőnként 1; megjelenésenként 2  
**Kizárva:** 30610; 30611; 30642; 30700; 30751; 30762
- 30730 Dózisszámítás és tervezés nyílt izotópterápiánál**  
A kezelendő szerv vagy szövet kezeléséhez szükséges izotóp dózisének meghatározása.
- 30750 Kombinált sugárkezelés (brachy- és teleterápia), 2D kézi dózisszámítás, egy síkban**  
A beteg testkeresztmetszete és kétirányú röntgenfelvétel, valamint az adott besugárzókészülékre előzetes mérésekkel elkészített dózisprofilok/mélydózisgörbék alapján végzett brachy- és teleterápiás, összegzett dóziseloszlás kézi kiszámítása és optimalizálása egy síkban.  
**Elszámolási lehetőség:** síkonként 1  
**Kizárva:** 30751; 30762
- 30751 Kombinált sugárkezelés (brachy- és teleterápia) számítógépes tervezése, 2D/3D**  
CT-felvételsorozat alapján a brachy- és teleterápiás összegzett dóziseloszlás számítógépes kiszámítása és optimalizálása az adott besugárzó-készülékre előzetes mérések alapján elkészített dózisprofilok/mélydózisgörbék segítségével, 2D/3D-ben.  
**Kizárva:** 30610; 30611; 30642; 30700; 30701; 30750; 30762
- 30762 Brachytherápia tervezése, számítógépes, 3D**  
CT-felvételsorozat alapján a sugárforrások szimulált helyzetének digitalizálásával 3D BT besugárzási terv készítése és optimalizálása, az adott besugárzókészülékre előzetes mérések alapján elkészített mélydózisgörbékkel.  
**Kizárva:** 30610; 30611; 30642; 30700; 30701; 30750; 30751
- 30764 Dozimetria in vivo brachyterápiánál (ellenőrző)**  
A ténylegesen leadott dózis közvetlen méréssel történő meghatározása brachyterápiás besugárzásnál a betegre vagy testüregébe helyezett detektorokkal, ami a megtervezett dóziseloszlás méréssel történő ellenőrzését jelenti.  
**Együtt:** 30700; 30701; 30751; 30762
- 31010 Mandibula felvétel**  
Az állkapocsról és a környező lágyrészekről készített felvétel.



- 31020 Állkapocszületi felvétel**  
*Az állkapocszület állapotának megítélése (esetleg összehasonlítható jelleggel).*
- 31021 Állcsúcs felvétel**  
*Az állcsúcs és környezetének megítélésére szolgáló felvétel.*
- 31030 Radiographia dentalis extraoralis**  
*Speciális készüléken készített felvétel, mely egy síkban ábrázolja az alsó és felső fogsort, a mandibulát, a maxillát, a sinus maxillárisokat és a temporo- mandibuláris ízületeket.*  
**Elszámolási lehetőség:** megjelenésenként 3
- 31040 Radiographia dentalis panoramica**  
*Panoráma készüléken készült felvétel (a sugárforrás a szájban, a film speciális tartóban a beteg szája előtt), mely az alsó és felső fogsort egy síkban ábrázolja.*  
**Elszámolási lehetőség:** megjelenésenként 2
- 31050 Radiographia dentalis intraoralis, felvételenként**  
*Periapicalis felvételek vagy Bite Wing felvételek (korona felvétel, szárnyas filmre) vagy ráharapásos felvételek.*  
**Elszámolási lehetőség:** megjelenésenként 5
- 31060 Teleradiographia dentalis**  
*A fogakról távrontgen segítségével készült felvétel.*  
**Elszámolási lehetőség:** megjelenésenként 3
- 31100 Koponyafelvétel, AP/PA**  
*A koponyaboltozat állapotának megítélésére szolgáló felvétel AP vagy PA irányból.*  
**Kizárva:** 31101; 31102
- 31101 Koponyafelvétel, oldaltirányú**  
*A koponyaboltozat állapotának megítélésére szolgáló felvétel, oldaltirányból, jobb vagy bal irányból.*  
**Kizárva:** 31100; 31102
- 31102 Koponyafelvétel, kétirányú**  
*Egyidőben, két irányból készített felvétel a koponya csontjairól.*  
**Kizárva:** 31100; 31101
- 31103 Koponyafelvétel, Towne szerint**  
*A foramen magnum állapotának tisztázására készített felvétel, a megfelelő beállításban.*
- 31104 Koponyafelvétel, tangenciális**  
*Kiegészítő vizsgálat a koponyaboltozat egy részéről, a megfelelő beállításban.*
- 31110 Basis felvétel**  
*Koponyaalap ábrázolására szolgáló felvétel, a megfelelő beállításban.*
- 31130 Sella felvétel**  
*A sella turcica régiójának vizsgálata, a megfelelő beállításban.*
- 31140 Stenvers felvétel**  
*A sziklacsontról készített felvétel. Csődöntés 12 fok caudo-cranialisan.*  
**Elszámolási lehetőség:** oldalanként 1; megjelenésenként 2
- 31141 Schüller felvétel**  
*A sziklacsontról, a mastoid sejtrendszerrel, illetve a temporo mandibularis ízületekről készített felvételek.*  
**Elszámolási lehetőség:** oldalanként 1; megjelenésenként 2

- 31142 Mayer felvétel**  
*A sziklacsontokról, illetve környékükről készített felvétel. A csődöntés itt 45 fok cranio-caudalisan.*  
**Elszámolási lehetőség:** oldalanként 1; megjelenésenként 2
- 31200 Orrmelléküreg felvétel**  
*Felvétel az orrmelléküregek állapotának megítélésére.*
- 31201 Rhese felvétel**  
*A látóideg csontos csatornájának megítélésére szolgáló felvétel.*  
**Elszámolási lehetőség:** megjelenésenként 2
- 31210 Arcus zygomaticus felvétel**  
*A járomívék vizsgálata, a fősugár 40 fokos Caudo-craniális döntésben a járomívre irányul.*  
**Elszámolási lehetőség:** oldalanként 1; megjelenésenként 2
- 31211 Orrcsont felvétel oldallirányból**  
*Az orrcsont állapotának tisztázására szolgáló felvétel, oldallirányból.*
- 31212 Arckoponya felvétel**  
*PA irányból készülő felvétel az arckoponya csontjairól.*
- 31230 Orbita felvétel**  
*A szemüreg csontos faláról készített felvétel.*
- 31231 Orbita felvétel, sweet technikával**  
*Különleges felvétel a belső hallójáratok megítélésére, a szemüregbe vetítve.*
- 31300 Trachea légsáv felvétel**  
*A légcső és a környező lágyrészek állapotának vizsgálata (egy vagy két irányból).*
- 31310 Mellkasfelvétel, AP/PA**  
*A mellkasi szervek nyílirányú sugáriránnyal készített summációs felvétele.*  
**Elszámolási lehetőség:** megjelenésenként 2  
**Kizárva:** 31312; 31380; 33800; 40060
- 31311 Mellkasfelvétel, oldallirányú**  
*Oldalfekvő helyzetben, saggitális irányból készített summációs felvétel a mellkasi szervekről.*  
**Kizárva:** 31312; 31380; 40060
- 31312 Mellkasfelvétel, kétirányú**  
*Egyidőben készült felvétel 2 irányból a mellkasi szervekről.*  
**Kizárva:** 31310; 31311; 40060
- 31380 Mellkasfelvétel, célzott**  
*Kiegészítő vizsgálat a mellkasi szervek betegségeinek tisztázására (átvilágítás közben is készülhet).*  
**Elszámolási lehetőség:** megjelenésenként 2  
**Kizárva:** 31310; 31311; 40060
- 31381 Borda felvétel**  
*A bordákról készült felvétel (átvilágítás közben is készülhet).*  
**Elszámolási lehetőség:** megjelenésenként 2
- 31382 Sternum felvétel**  
*A szegycsontról készült, kétirányban kivetített felvétel.*  
**Elszámolási lehetőség:** megjelenésenként 2  
**Kizárva:** 31384
- 31383 Sternum oldallirányú felvétel**  
*A szegycsontról oldallirányból készült felvétel.*

- 31384 Sternum kivetített felvétel**  
*A szegycsontról speciális beállításban, kiegészítésképpen készített felvétel.*  
**Kizárva:** 31382
- 31410 Epetáji natív felvétel**  
*Mészartalmú epekövek, drain helyzet, stent helyzet kimutatására szolgáló felvétel a májtájékról.*
- 31420 Vese és hólyag natív felvétel**  
*Az urológiai szervekben (vesék, urether, húgyhólyag, prostata) lévő mésztartalmú kövek kimutatására szolgáló felvétel.*  
**Kizárva:** 31421; 31440; 32510
- 31421 Hólyagtáj natív felvétel**  
*Mészartalmú hólyagkövek, illetve a prosztatata meszesedés kimutatására szolgál.*  
**Kizárva:** 31420; 31440
- 31440 Has natív felvétel**  
*Akut hasi kórképek rtg-jeleinek kimutatására készült felvétel, esetleg átvilágítás közben.*  
**Elszámolási lehetőség:** megjelenésenként 2  
**Kizárva:** 31420; 31421; 33800
- 31441 Baby-gram**  
*Csecsemő minden testrészéről egyidőben készült felvétel.*  
**Elszámolási lehetőség:** 0-1 éves korig 1
- 31442 Wangenstein-Rice felvétel**  
*Csecsemőről készült felvétel speciális helyzetben, az anus atresia magasságának meghatározására.*  
**Elszámolási lehetőség:** 0-1 éves korig 1
- 31460 Has célzott felvétel**  
*Akut hasi kórképek tisztázására szolgáló felvétel, átvilágítás közben is készülhet.*  
**Elszámolási lehetőség:** megjelenésenként 5
- 31500 Dens felvétel**  
*A craniocervicalis csontos átmenet és a dens meghatározására szolgáló AP vagy PA irányú felvétel.*
- 31510 Nyaki gerinc, AP felvétel**  
*Antero - posterior irányból készített felvétel a gerinc nyaki szakaszáról.*  
**Kizárva:** 31511; 31512; 31660
- 31511 Nyaki gerinc, oldallirányú felvétel**  
*A gerinc nyaki szakaszának ábrázolása oldallirányból.*  
**Kizárva:** 31510; 31512; 31661
- 31512 Nyaki gerinc, kétirányú**  
*A nyaki gerinc ábrázolása egyidőben 2 irányból készített felvételen.*  
**Kizárva:** 31510; 31511; 31660
- 31513 Gerinc vizsgálat, funkcionális**  
*A gerinc nyaki szakaszáról flexiós és extenziós helyzetben készített felvétel.*
- 31515 Nyaki-háti gerinc átmenet, AP felvétel**  
*Az alsó nyaki- és a felső háti csigolyákról készített nyilírányú felvétel.*  
**Kizárva:** 31516; 31517; 31660
- 31516 Nyaki-háti gerinc átmenet, oldallirányú felvétel**  
*Az alsó nyaki- és a felső háti csigolyákról oldallirányból készült felvétel.*  
**Kizárva:** 31515; 31517; 31661

- 31517 Nyaki-háti gerinc átmenet, kétirányú felvétel**  
*Az alsó nyaki és a felső háti csigolyákról két irányból készült felvétel.*  
**Kizárva:** 31515; 31516; 31660
- 31530 Háti gerinc, AP felvétel**  
*A gerinc háti szakaszának ábrázolása nyílrányú felvételen.*  
**Kizárva:** 31531; 31532; 31660
- 31531 Háti gerinc, oldalirányú felvétel**  
*A gerinc háti szakaszának oldalirányból készített felvétele.*  
**Kizárva:** 31530; 31532; 31661
- 31532 Háti gerinc, kétirányú felvétel**  
*A gerinc háti szakaszáról egyidejűleg 2 irányból készített felvétel.*  
**Kizárva:** 31530; 31531; 31660
- 31535 Háti-ágyéki gerinc átmenet, AP felvétel**  
*Az alsó háti és a felső ágyéki csigolyák ábrázolása, nyílrányú felvételen.*  
**Kizárva:** 31537; 31660
- 31536 Háti-ágyéki gerinc átmenet, oldalirányú felvétel**  
*Az alsó háti- és a felső ágyéki csigolyák ábrázolása, oldalirányú felvételen.*  
**Kizárva:** 31537; 31661
- 31537 Háti-ágyéki gerinc átmenet, kétirányú felvétel**  
*Az alsó háti- és a felső ágyéki csigolyák ábrázolása, egyidejűleg 2 irányból.*  
**Kizárva:** 31535; 31536; 31660
- 31540 Lumbalis gerinc, AP felvétel**  
*Az ágyéki gerincről készített nyílrányú felvétel.*  
**Kizárva:** 31541; 31542; 31660
- 31541 Lumbalis gerinc, oldalirányú felvétel**  
*Az ágyéki gerincről készített oldalirányú felvétel.*  
**Kizárva:** 31540; 31542; 31661
- 31542 Lumbalis gerinc, kétirányú felvétel**  
*Az ágyéki gerinc egyidejűleg, 2 irányból készített felvételei.*  
**Kizárva:** 31540; 31541; 31660
- 31544 Lumbosacralis gerinc, AP felvétel**  
*Az alsó ágyéki csigolyákról és a sacrumról készített nyílrányú felvétel.*  
**Kizárva:** 31546; 31660
- 31545 Lumbosacralis gerinc, oldalirányú felvétel**  
*Az alsó ágyéki csigolyákról és a sacrumról készített oldalirányú felvétel.*  
**Kizárva:** 31546
- 31546 Lumbosacralis gerinc, kétirányú felvétel**  
*Az alsó ágyéki csigolyákról és a sacrumról egyidejűleg készített kétirányú felvétel.*  
**Kizárva:** 31544; 31545; 31660
- 31548 Bending felvétel**  
*Scoliosisos betegeknél a görbület fokának és változásának meghatározására szolgáló felvételek. Fekve AP, álló helyzetben AP, jobb és bal oldalra hajolt helyzetű, valamint oldal felvételek készülnek.*
- 31550 Sacrum coccygeum, AP felvétel**  
*A keresztcsontról és a farkcsigolyákról készített nyílrányú felvétel.*  
**Kizárva:** 31552; 31660

- 31551 Sacrum coccygeum, oldalirányú felvétel**  
*A keresztcsontról és a farkcsigolyákról készített oldalirányú felvétel.*  
**Kizárva:** 31552; 31661
- 31552 Sacrum, kétirányú felvétel**  
*Kétirányú felvétel a keresztcsontról és a farkcsontról egyidejűleg.*  
**Kizárva:** 31550; 31551; 31660
- 31560 Foramen vertebrarum felvétel**  
*A nyaki gerinc foramenjeinek kétirányból, egyidejűleg készített felvétele a csontos szűkület kimutatására.*
- 31561 Dittmar felvétel**  
*Az ágyéki csigolyák íveinek, kiszületeinek és nyúlványainak ábrázolására szolgál. Mindkét irányból elkészítendő, kiegészítő jellegű vizsgálat.*
- 31600 Clavicula felvétel**  
*A kulcscsont állapotának és a kulcscsont ízületeinek megítélésére szolgáló felvétel.*  
**Elszámolási lehetőség:** trauma esetén megjelenésenként 4; megjelenésenként 2
- 31601 Sterno-clavicularis ízületi felvétel**  
*Mindkét sternoclavicularis ízület ábrázolása ugyanazon filmre, osztott módszerrel.*
- 31602 Acromio-clavicularis ízületi felvétel**  
*A megnevezett ízület állapotának megítélésére szolgáló felvétel.*  
**Elszámolási lehetőség:** trauma esetén megjelenésenként 4; megjelenésenként 2
- 31603 Scapula felvétel**  
*A lapockacsont ábrázolása egy vagy két irányban.*
- 31604 Váll, AP felvétel**  
*A vállízületet alkotó csontok és a környező lágyrészek megítélésére szolgáló felvétel.*  
**Elszámolási lehetőség:** trauma esetén megjelenésenként 4; megjelenésenként 2
- 31605 Vállak összehasonlító AP felvételei**  
*Mindkét vállról azonos beállásban készült felvétel.*
- 31606 Váll, axiális felvétel**  
*A vállízületről készült kiegészítő felvétel a luxációk, törések, tengelyeltérések kimutatására.*  
**Elszámolási lehetőség:** trauma esetén megjelenésenként 4; megjelenésenként 2
- 31607 Váll, transthoracalis felvétel**  
*A vállízületről készülő felvétel, kiegészítő jelleggel a humerus fej töréseinek, dislocatioinak és tengelyeltéréseinek kimutatására.*  
**Elszámolási lehetőség:** trauma esetén megjelenésenként 4; megjelenésenként 2
- 31608 Váll, terheléses felvétel**  
*Vállízületet alkotó csontokról készített felvétel, mely szalagsérülések kimutatására szolgál (a vizsgált oldalon a beteg kezében súlyt tart).*  
**Elszámolási lehetőség:** oldalanként 1
- 31650 Medence, AP felvétel**  
*A medencecsontok állapotáról felvilágosítást adó nyírirányból készített felvétel.*  
**Kizárva:** 33800
- 31651 Csípőízület, AP felvétel**  
*Az egyik csípőízület állapotának megítélésére szolgáló felvétel, AP irányból.*  
**Elszámolási lehetőség:** oldalanként 1

- 31652 Csípőízület, oldallirányú felvétel**  
*Az egyik csípőízületről és a combcsont felső harmadáról - kiegészítő felvétel, oldallirányból.*  
**Elszámolási lehetőség:** oldalanként 1
- 31653 Csípőízület, Lauenstein felvétel**  
*A csípőízületet alkotó csontok állapotának megítélésre szolgáló felvétel abdukált és kifelé fordított helyzetben – kiegészítő jellegű.*  
**Elszámolási lehetőség:** oldalanként 1
- 31654 Obturator felvétel**  
*A foramen obturatoriumokról készített felvétel, egy irányból.*
- 31655 Ala felvétel**  
*Kétirányból készített felvétel a csípőlapátról.*
- 31656 Medence bemenet felvétel**  
*A medence bemenet ábrázolása a megfelelő beállításban készített felvételen.*
- 31657 Medence kimenet felvétel**  
*A medence kimenet ábrázolása a megfelelő beállításban készített felvételen.*
- 31660 Gerinc, teljes AP felvétel**  
*A gerinc teljes szakaszról nyílirányban készített felvétel.*  
**Elszámolási lehetőség:** Kizárólag a 93491, 93492, 93493 mellett megjelenésenként 2.  
**Kizárva:** 31510; 31512; 31515; 31517; 31530; 31532; 31535; 31537; 31540; 31542; 31544; 31546; 31550; 31552
- 31661 Oldallirányú teljes gerincfelvétel**  
*A gerinc teljes szakaszáról oldallirányból készült felvétel.*  
**Kizárva:** 31511; 31516; 31531; 31536; 31541; 31551
- 31662 Risser-csík felvétel**  
*A csípőlapátok apofíziseiről készült AP felvétel.*
- 31710 Humerus, kétirányú felvétel**  
*A felkarcsontról készített felvétel két irányból.*  
**Elszámolási lehetőség:** trauma esetén megjelenésenként 4; megjelenésenként 2
- 31720 Könyök, kétirányú felvétel**  
*A könyökízületet alkotó csontok két irányból készült felvétele.*  
**Elszámolási lehetőség:** trauma esetén megjelenésenként 4; megjelenésenként 2
- 31725 Összehasonlító könyök felvétel**  
*Mindkét könyökízületről, azonos beállításban készült felvételek, melyek összehasonlításra alkalmasak, a csontokat és a lágyrészt illetően.*
- 31730 Olecranon ulnae, axialis felvétel**  
*Az olecranonról készített olyan típusú felvétel, mely annak traumás, illetve degeneratív elváltozásait mutatja meg - kiegészítő.*  
**Elszámolási lehetőség:** oldalanként 1
- 31731 Alkar, kétirányú felvétel**  
*Alkar csontjairól két irányból készült felvétel, mely vagy a proximalis vagy a distalis ízületet ábrázolja.*  
**Elszámolási lehetőség:** trauma esetén megjelenésenként 4; megjelenésenként 2
- 31740 Csukló, kétirányú felvétel**  
*A csuklóízületet alkotó csontokról, két irányban készült felvétel.*  
**Elszámolási lehetőség:** trauma esetén megjelenésenként 4; megjelenésenként 2  
**Kizárva:** 31742

- 31741 Csukló, tartott felvétel**  
*Kiegészítő jelleggel, a csuklóízület atípusos helyzetében készített felvétel.*  
**Együtt:** 31740
- 31742 Csukló-kéz felvétel**  
*A kéz és a csuklóízületet alkotó csontokról készült felvétel, két irányból.*  
**Kizárva:** 31740; 31760
- 31750 Os naviculare, négyirányú felvétel**  
*A megnevezett kéztőcsontokról négy irányból készített felvétel.*  
**Elszámolási lehetőség:** oldalanként 1  
**Kizárva:** 31751
- 31751 Os naviculare felvétel**  
*A megnevezett csontokról készült felvétel, két irányból.*  
**Elszámolási lehetőség:** trauma esetén megjelenésenként 4; megjelenésenként 2  
**Kizárva:** 31750
- 31755 Összehasonlító kéz felvétel AP irányban**  
*Mindkét kéz azonos irányból készített felvétele.*
- 31760 Kéz, kétirányú felvétel**  
*Az egyik kézről két irányból készült felvétel.*  
**Elszámolási lehetőség:** trauma esetén megjelenésenként 4; megjelenésenként 2  
**Kizárva:** 31742; 31762
- 31761 Kéz I. ujj, kétirányú felvétel**  
*A megnevezett ujjról két irányból készült felvétel.*  
**Elszámolási lehetőség:** trauma esetén megjelenésenként 4; megjelenésenként 2
- 31762 Kézujjak kétirányú felvétele**  
*Az egyik kéz ujjairól egyidőben készült felvétel, két irányból.*  
**Elszámolási lehetőség:** trauma esetén megjelenésenként 4; megjelenésenként 2  
**Kizárva:** 31760
- 31763 Ujj, tartott felvétel**  
*Kiegészítő jelleggel az egyik ujjról atípusos helyzetben készített felvétel.*  
**Együtt:** 31762
- 31800 Teljes alsóvégtagi röntgenfelvétel (AP)**  
*Az alsóvégtagi csontok hosszának, görbületének, ízületi tengelyállásának megítélésére alkalmazott eljárás. A felvételek álló és fekvő helyzetben készülnek.*
- 31810 Femur, kétirányú felvétel**  
*A combcsont kétirányú felvétele, a proximalis és a distalis ízület ábrázolásával.*  
**Elszámolási lehetőség:** trauma esetén megjelenésenként 4; megjelenésenként 2  
**Kizárva:** 33800
- 31819 Összehasonlító térdfelvétel (AP)**  
*A térd tengelyállásának megítélésére szolgáló, összehasonlító AP felvétel. Álló és fekvő helyzetben készülnek a felvételek a tengelyállás változásának megítélésére.*
- 31820 Térd, kétirányú felvétel**  
*A térdízületet alkotó csontokról két irányból készített felvétel.*  
**Elszámolási lehetőség:** trauma esetén megjelenésenként 4; megjelenésenként 2  
**Kizárva:** 33800

- 31821 Térd, tartott felvétel**  
*Kiegészítő jelleggel a térdízület atípusos helyzetében készített felvétel.*  
**Együtt:** 31820
- 31822 Patella, axiális felvétel**  
*A térdkalács kiegészítő jellegű - a femurból kivetített helyzetben - készített felvétele.*  
**Elszámolási lehetőség:** megjelenésenként 2
- 31823 Alagút betekintő felvétel**  
*Részben behajlított térdízületről készített felvétel, a tibia eminenciájának ábrázolására.*
- 31830 Lábszár, kétirányú felvétel**  
*A lábszárcsontok kétirányú felvétele a proximalis vagy a distalis ízület ábrázolásával.*  
**Elszámolási lehetőség:** trauma esetén megjelenésenként 4; megjelenésenként 2  
**Kizárva:** 33800
- 31840 Boka, kétirányú felvétel**  
*A bokaizületet alkotó csontokról két irányban készített felvétel.*  
**Elszámolási lehetőség:** trauma esetén megjelenésenként 4; megjelenésenként 2  
**Kizárva:** 31842
- 31841 Boka, tartott felvétel**  
*A bokaizület ízületi részeinek ábrázolására készített kiegészítő felvétel, az esetleges szalagszakadás kimutatására.*  
**Elszámolási lehetőség:** trauma esetén megjelenésenként 4; megjelenésenként 2  
**Együtt:** 31840; 31842
- 31842 Boka, háromirányú felvétel**  
*A bokaizületet alkotó csontokról három irányból készült felvétel.*  
**Elszámolási lehetőség:** trauma esetén megjelenésenként 4; megjelenésenként 2  
**Kizárva:** 31840
- 31850 Sarokcsont, oldalirányú felvétel**  
*A sarokcsont oldalirányú felvétele.*  
**Elszámolási lehetőség:** trauma esetén megjelenésenként 4; megjelenésenként 2
- 31851 Sarokcsont, axialis felvétel**  
*A sarokcsontról 35 és 45 fokos caudo- cranialis irányból készített felvétel.*  
**Elszámolási lehetőség:** trauma esetén megjelenésenként 4; megjelenésenként 2
- 31852 Talocalcanealis betekintő felvétel**  
*A megnevezett ízületéről, annak ábrázolására alkalmas helyzetben készített felvétel, kiegészítő jelleggel.*  
**Elszámolási lehetőség:** trauma esetén megjelenésenként 4; megjelenésenként 2
- 31860 Láb, kétirányú felvétel**  
*A láb csontjainak és ízületeinek megítélésére készült felvétel, két irányból.*  
**Elszámolási lehetőség:** trauma esetén megjelenésenként 4; megjelenésenként 2  
**Kizárva:** 33800
- 31861 Láb I. ujj, kétirányú felvétel**  
*A láb I. ujjáról készült, kétirányú felvétel.*  
**Elszámolási lehetőség:** trauma esetén megjelenésenként 4; megjelenésenként 2
- 31862 Láb egyéb ujjairól kétirányú felvétel**  
*A láb II.- V. ujjairól készített, kétirányú felvétel.*  
**Elszámolási lehetőség:** trauma esetén megjelenésenként 4; megjelenésenként 2
- 31863 Láb összehasonlító felvétel AP vagy ferde irányban**  
*Mindkét oldalról, azonos beállításban - AP irányból készített, - összehasonlításra alkalmas felvétel.*



- 31930 Emlőfelvétel, natív, ferde**  
*Alkalmos felvételi berendezésen, megfelelő kazettában és filmre készülő felvétel, a fenti beállításban. Szűrési céllal végzett vizsgálat nem jelenthető.*  
**Elszámolási lehetőség:** megjelenésenként 2  
**Kizárva:** 42400
- 31931 Emlőfelvétel, natív, cranio-caudalis**  
*Alkalmos berendezésen, megfelelő kazettában és filmre készülő felvétel, a megnevezett beállításban. Szűrési céllal végzett vizsgálat nem jelenthető.*  
**Elszámolási lehetőség:** megjelenésenként 2  
**Kizárva:** 42400
- 31932 Emlőfelvétel, natív, lateralis**  
*Alkalmos berendezésen, megfelelő kazettában és filmre készülő felvétel, a megnevezett beállításban. Szűrési céllal végzett vizsgálat nem jelenthető.*  
**Elszámolási lehetőség:** megjelenésenként 2  
**Kizárva:** 42400
- 31933 Emlőfelvétel, tangenciális**  
*Alkalmos berendezésen, megfelelő kazettában és filmre készülő felvétel, a megnevezett beállításban. Szűrési céllal végzett vizsgálat nem jelenthető.*  
**Elszámolási lehetőség:** megjelenésenként 2  
**Együtt:** 31930; 31931; 31932  
**Kizárva:** 42400
- 31934 Emlőfelvétel, célzott**  
*Alkalmos berendezésen, megfelelő kazettában és filmre készülő felvétel, a megnevezett beállításban. Szűrési céllal végzett vizsgálat nem jelenthető.*  
**Elszámolási lehetőség:** megjelenésenként 2  
**Együtt:** 31931; 31932; 31933  
**Kizárva:** 42400
- 31936 Emlőfelvétel nagyított**  
*Alkalmos berendezésen, megfelelő kazettában és filmre készülő felvétel, a megnevezett beállításban - kiegészítő jellegű.*  
**Elszámolási lehetőség:** megjelenésenként 2  
**Együtt:** 31931; 31932; 31933
- 31937 Specimen mammográfiás vizsgálat**  
*A műtét során eltávolított emlő vagy emlőrészlet alkalmas berendezésen, megfelelő kazettában és filmre készülő felvétele (összehasonlíttva a korábban készült felvétellel).*
- 3193A Preoperatív dróthurok lokalizáció, 2D, rtg, vezérelt**  
*Speciális, kiegészítő invazív tevékenység és felvétel készítés a feltételezett elváltozás lokalizációjának érdekében.*
- 32210 Bronchographia**  
*Az egyik oldali hörgőrendszer kontrasztanyag feltöltése és felvételek készítése.*  
**Kizárva:** 32211
- 32211 Bronchographia selectiva**  
*A hörgőrendszer egyik ágának célzott kontrasztanyag feltöltése és felvételek készítése, kiegészítő jelleggel.*  
**Kizárva:** 32210
- 32400 Nyelőcső rtg. vizsgálata, kontrasztanyaggal**  
*A nyelőcső és környezetének vizsgálata, valamint a nyelési folyamat nyomon követése, a nyelőcső állapotának megítélésére - átvilágítás közben.*

- 32410 Gyomor rtg. vizsgálata**  
*A gyomor anatómiai és funkcionális vizsgálata orális pozitív kontrasztanyag felhasználásával.*  
**Kizárva:** 32420
- 32420 Gyomor kettős kontrasztos vizsgálata**  
*A gyomor anatómiai és funkcionális vizsgálata orális pozitív és negatív kontrasztanyag felhasználásával.*  
**Kizárva:** 32410
- 32430 Duodenographia hypotonica**  
*Relaxáns beadását követően vizsgálat a duodenumról, kiegészítő jelleggel, kontrasztanyag felhasználásával (pozitív, negatív).*
- 32451 Enterographia selectiva**  
*A vékonybélbe szondán keresztül bejuttatott pozitív kontrasztanyag nyomon követése a coecumig.*  
**Kizárva:** 32452
- 32452 Enterographia selectiva, kettős kontrasztanyaggal**  
*Szondán keresztül bejuttatott pozitív kontrasztanyag és metil-cellulóz nyomon követése a vékonybél egész hosszában a coecumig.*  
**Kizárva:** 32451
- 32460 Irrigoscopia**  
*Végbélen át, szondán keresztül bejuttatott pozitív kontrasztanyag nyomon követése a coecumig.*  
**Kizárva:** 32470
- 32470 Irrigoscopia kettős kontrasztanyaggal**  
*Végbélen, szondán bejuttatott pozitív és negatív (levegő) kontrasztanyag nyomon követése a coecumig.*  
**Kizárva:** 32460
- 32480 Gyomor-bél passage követés kontrasztanyaggal**  
*A gyomor rtg. vizsgálatot követően a kontrasztanyag útjának követése, a gyomortól a coecumban való megjelenéséig.*
- 32510 Urographia**  
*A vese üregrendszerének és a húgyelvezető rendszer ábrázolása 40 ml jódtartalmú, vízdoldékony (ionos, vagy nem ionos) kontrasztanyag i.v. beadását követően, 5-10-15 percenként készülő röntgenfelvétel.*  
**Kizárva:** 31420
- 32520 Myelographia**  
*A spinális liquortér állapotának megítélésére kontrasztanyag bejuttatása, majd vándoroltatása. Felvételek készítése az optimális ábrázolást biztosító testhelyzetekben.*
- 32540 Cystographia**  
*A húgyhólyag retrograd feltöltése hólyagkatéteren át 200-300 ml 15-20%-os vízdoldékony trijodált kontrasztanyaggal, majd legalább 1, szükség szerint 3-4 (többirányú) felvétel készítése.*
- 32541 Urethrographia mictios**  
*A cystographia folytatásaként a mictio során feltelődött húgycső röntgen-vizsgálata, képerősítő átvilágítási kontrollal, spot vagy normál célzott felvételek expositiójával.*  
**Együtt:** 32540
- 32542 Urethrographia retrográd**  
*Invazív vizsgáló módszer, katéteren keresztül beadott kontrasztanyag segítségével a húgycső ábrázolására és felvételek készítése.*
- 32550 Pyelographia retrográd**  
*Invazív vizsgáló módszer a vese üregrendszerének és a hozzá tartozó ureternek retrograd feltöltése vízdoldékony trijodált kontrasztanyaggal és röntgenfelvételek készítése.*

- 32551 Pyelographia transrenalis**  
*Közvetlenül a vesékbe, bőrön keresztül bejuttatott kontrasztanyag alkalmazásával a vese üregrendszerének és a hozzá tartozó ureternek az ábrázolása.*
- 32580 Funkcionális urodiológiai vizsgálat**  
*A kontrasztanyaggal feltöltött veseüregrendszer és ureterek passzázs tevékenységének nyomonkövetése, folyamatos rtg. átvilágítás és időnkénti képi dokumentáció alkalmazása.*
- 32582 Corpus cavernosum kontrasztanyagos rtg. vizsgálata**  
*Dipidolor praemediatio után papaverin, majd 4-5 perc múlva kontrasztanyag adása a corpus cavernosumba és röntgen felvételek készítése a vénás elfolyás megítélésére. Invazív vizsgálati módszer.*
- 32623 Cholangiographia epeúti drainen át**  
*Postoperatív ellenőrzés az epeutak állapotának megítélésére, esetleges kövek kimutatására.*  
**Kizárva:** 32640; 32641; 32660; 32661
- 32630 Cholangiographia percutanea transhepatica (PTC)**  
*Invazív vizsgálati módszer, a bőrön keresztül bejuttatott kontrasztanyag segítségével az epeutak ábrázolása.*
- 32640 Cholangiographia i. v.**  
*Vénás kontrasztanyag alkalmazásával az epeutak ábrázolása.*  
**Kizárva:** 32623; 32641; 32660; 32661
- 32641 Cholangio-cholecystographia**  
*Az epeutak és az epehólyag ábrázolása vénás kontrasztanyag alkalmazásával.*  
**Kizárva:** 32623; 32640; 32660
- 32660 Endoscopos retrograd cholangiopancreatographia (ERCP)**  
*Endoszkópiás invazív vizsgálati módszer az epeutak és a hasnyálmirigy-vezeték ábrázolására.*  
**Kizárva:** 32623; 32640; 32641; 32661
- 32661 ERP pancreatographia endoscopica**  
*Endoszkópiás invazív vizsgálati módszer a hasnyálmirigy – vezeték ábrázolására.*  
**Kizárva:** 32623; 32640; 32660
- 32710 Hysterosalpingographia**  
*A külső méhszájon át a méh ürterébe, majd a tubákba vízben oldódó kontrasztanyagot juttatunk, képerősítő ellenőrzésével, majd 1-2 célzott felvétel készítése.*
- 32800 Dacryocystographia**  
*A könnytömlő feltöltése vízzoldékony, jódos (nem ionizálódó) kontrasztanyaggal, majd minimálisan 3 felvétel készítése.*  
**Elszámolási lehetőség:** megjelenésenként 2
- 32801 Ductographia nasolacrimalis**  
*A könnyvezeték feltöltése vízzoldékony, jódos (nem ionos) kontrasztanyaggal, majd minimálisan 3 felvétel készítése.*
- 32810 Sialographia**  
*Parotis vezeték kanülálása és jódtartalmú (nem ionos) kontrasztanyaggal való feltöltéses felvétel készítés.*  
**Elszámolási lehetőség:** oldalanként 1; megjelenésenként 2
- 32820 Galaktográfia**  
*Invazív módszer, a tejmirigyek kivezető csövének vizsgálata kontrasztanyag feltöltéssel, alkalmas berendezésen – megfelelő kazettában és filmre készülő felvétel - kiegészítő jellegű.*  
**Együtt:** 31930; 31931; 31932

- 32821 Pneumocystographia (emlő)**  
*Invazív módszer, az emlőkben lévő ciszták falának megítélésére, levegő bejuttatásával, alkalmas berendezésen- megfelelő kazettában és filmre készülő felvétel - kiegészítő jellegű.*  
**Együtt:** 31930; 31931; 31932
- 32860 Fistulographia**  
*Sipolyjáratok, vagy testüregek kontrasztanyagossal feltöltése. Sebészi beavatkozások után, illetve gyulladások következtében kialakult rendellenes járatok feltöltésére alkalmas vizsgálat. A fistulajárat külső nyílásába megfelelő vastagságú katéter vezetése és ezen keresztül vízdékony kontrasztanyagok befecskendezése. A vizsgálat során kétirányú felvétel készítése.*
- 32910 Discographia**  
*Egy intervertebralis discus kontrasztanyagossal feltöltése és rgt. vizsgálata.*  
**Kizárva:** 12060
- 32921 Arthrographia**  
*Izületek invazív vizsgálati módszere, kontrasztanyag alkalmazásával és felvételek készítése típusos, beállításokban.*  
**Elszámolási lehetőség:** megjelenésenként 2
- 32922 Ízületi infiltráció arthrographiával**  
*Az eljárás a hát ágyéki kis ízületeinek arthrografiával kombinált infiltrációja. Egy kezelés folyamán több ágyéki kis ízületi infiltráció is elvégezhető. Intervenciós radiológiai módszer, a fájdalomcsillapítás speciális módja, amely hosszabb ideig panaszmentességet vagy a tünetek enyhülését okozza.*
- 32923 Nucleolysis**  
*A nucleolysis olyan perkután radiológiai módszer, melynek segítségével a csigolyák közti porckorong (elsősorban az ágyéki szakaszon) belső szerkezetét, összetételét befolyásolni, megváltoztatni tudjuk. Proteolitikus enzim (Papaïn) beadása után a porckorong és a kiboltosuló discusdarab dehidratációja a kiboltosulás mértékének csökkenéséhez vezet.*
- 33070 Aortographia arcus aortae**  
*Artéria punkciója után katéter bevezetése és kontrasztanyag fecskendezés az aortába. Az aortaív (és ágai extracranialis részének) angiographias vizsgálata.*  
**Kizárva:** 33304
- 33071 Arteriographia direkt punkcióval**  
*Az artéria állapotának megítélésére közvetlen punkcióval és kontrasztanyag befecskendezésével.*
- 33075 Venographia**  
*Az alsó vagy felső végtag visszereinek vizsgálata i.v. kontrasztanyag beadása után.*  
**Elszámolási lehetőség:** megjelenésenként 2
- 33201 Manometria intravascularis**  
*Éren belüli nyomás mérés.*
- 33300 Aortographia abdominalis**  
*Steril körülmények között, seldinger technikával a hasi aortába katéter behelyezését követően, kontrasztanyag beadása mellett sorozat rgt. felvételek készítése történik.*
- 33304 Angiographia thoracalis**  
*Perifériás punkciót követően a felszálló aortába katéter behelyezése, majd kontrasztanyag befecskendezése történik, melyet követően rgt. felvételek készülnek az aortaív, a thoracalis aorta és ágairól.*  
**Kizárva:** 33070

- 33340 Szelektív arteriographia - első ág, egy irány**  
*Steril körülmények között az artériás rendszer valamelyik ágába punkciós tű és vezetődrot segítségével katéter felvezetése és kontrasztanyag befecskendezése valamelyik másodlagos ágba. Eközben sorozatfelvételek készítése történik.*
- 33341 Szelektív arteriographia - további ágak, áganként**  
*Az artériás érrendszer további másodlagos ágainak katéterezése, kontrasztanyaggal való feltöltése, eközben sorozat felvételek készítése.*  
**Elszámolási lehetőség:** áganként 1; megjelenésenként 3  
**Együtt:** 33340
- 33350 Szuperszelektív arteriographia - első ág, egy irány**  
*Steril körülmények között, punkciós tű és vezetődrot segítségével a főverőér elsődleges ágán keresztül, annak mellékágába katétert vezetünk be, oda injektor segítségével kontrasztanyagot adunk be, majd sorozatfelvételek készülnek.*
- 33351 Szuperszelektív arteriographia - további ágak, áganként**  
*A szuperszelektív arteriographia végzése után az artéria további ágainak katéterezése, oda injektor segítségével kontrasztanyag adagolása, majd röntgenfelvételek készítése történik.*  
**Elszámolási lehetőség:** áganként 1; megjelenésenként 3  
**Együtt:** 33350
- 33353 Embolizáció/sclerotisatio - szelektív**  
*Artéria punkciója után szelektív angiographia majd, a daganatot ellátó artéria lokalizációja után szelektív embolizáló (illetve szklerotizáló) anyag befecskendezése történik egy ágba, illetve ágrendszerbe. A művelet befejezése után kontroll szelektív angiographia szükséges.*
- 33360 Embolizáció/sclerotisatio - szuperszelektív - egy ág**  
*Artéria punkciója után szelektív, majd szuperszelektív angiographia után az artéria lokalizációját követően, katéteren keresztül annak embolizációja vagy sclerotizációja történik embolizáló (illetve szklerotizáló) anyag befecskendezésével, egy ágba. A művelet befejezése után kontroll szelektív angiographia szükséges.*
- 33361 Embolizáció/sclerotisatio - minden további ág**  
*További ág szelektív embolizációja vagy szklerotizációja, kiegészítő pont.*  
**Elszámolási lehetőség:** áganként 1; megjelenésenként 3  
**Együtt:** 33353; 33360
- 33400 Aneurysma elzárás (katéteres módszerrel)**  
*Kóros értágulat zárása katéterrel.*
- 33450 UH vezérelt célzott biopszia (testüregi)**  
*Percután, célzott testüregi mintavétel UH kontroll mellett.*
- 33550 Cavographia**  
*Véna punkciója után katéter felvezetése a véna cavába és (nem ionos) kontrasztanyag befecskendezését követően sorozat röntgen felvételek készülnek a felső vagy alsó gyűjtővéna rendszer elfolyási viszonyainak megítélésére.*
- 33560 Szelektív venographia - első ág, egy irány**  
*Steril körülmények között, seldinger technikával punkciós tű és vezetődrot segítségével felvezetett katéteren keresztül kontrasztanyag beadása a véna cava rendszerének valamelyik másodlagos ágába, majd sorozatfelvételek készítése történik.*

- 33580 Szelektív venographia - további ágak, áganként**  
*Steril körülmények között, seldinger technikával, punkciós tű és vezetődrót segítségével felvezetett katéteren keresztül kontrasztanyag beadása a vena cava rendszernek valamelyik másodlagos, további ágaiba, miközben sorozatfelvételek készülnek.*  
**Elszámolási lehetőség:** áganként 1; megjelenésenként 3  
**Együtt:** 33560
- 33610 Szuperszelektív venographia - első ág, egy irány**  
*Steril körülmények között, seldinger technikával, punkciós tű és vezetődrót segítségével a vena cava rendszernek valamelyik másodlagos ágán keresztül annak perifériásabb ágába felvezetett katéteren kontrasztanyag adása és sorozatfelvételek készítése.*
- 33620 Szuperszelektív venographia - a további ágak, áganként**  
*A szuperszelektív venographia-val további ágak felkeresése, kontrasztanyag beadása és röntgenfelvételek készítése történik.*  
**Elszámolási lehetőség:** áganként 1; megjelenésenként 3  
**Együtt:** 33610
- 33630 Angiogr. minden további irány v. befecskendezés**  
*Szuperszelektív angiográfia esetén amennyiben szükséges (csak külön dokumentációval igazoltan), ferde vagy oldal irányú felvételi sorozat elszámolására szolgáló kiegészítő kód.*  
**Együtt:** 33341; 33351; 33620; 33720
- 33650 Port behelyezés kemoterápiához arteriába, percutan**  
*Folyamatos kezelésre szoruló betegnél a kemoterápia elvégzéséhez artériába vagy a vena portae-ba port behelyezése.*
- 33660 Kemoterápia-szuperszelektív + embolizáció/első ág**  
*Steril körülmények között a szelektíven bevezetett katéter pozíciójának ellenőrzése után további ág felkeresése, a kemoterápiás szer(ek) és az embolizációhoz szükséges anyag beadása.*
- 33720 Kemoterápia-szuperszelektív + embol./további ágak**  
*Az előzőleg bevezetett katéter pozíciójának ellenőrzése, a további ágak felkeresése, a kemoterápiás szer(ek) adagolása, az embolizáció elvégzése.*  
**Elszámolási lehetőség:** áganként 1; megjelenésenként 3  
**Együtt:** 33660
- 33800 Lymphographia**  
*Mellkas röntgenfelvétel készítése után steril körülmények között jelzőfesték befecskendezése a lábhat bőrébe, a kirajzolódott nyirokutakat kipreparálva és a zsírszövetből megtisztítva, azokba vékony kanül behelyezése, kontrasztanyag beadása után felvételek készítése, majd a lábszár, térd, comb, medence, has, mellkas, területéről felvételek készítése.*  
**Kizárva:** 31310; 31440; 31650; 31810; 31820; 31830; 31860
- 33850 Kemoterápia-szelektív**  
*Az előzetesen bevezetett katéter szelektív pozíciójának ellenőrzése után kemoterápiás szer(ek) adagolása.*
- 33860 Kemoterápia-szuperszelektív**  
*Steril körülmények között az előzetesen bevezetett katéteren keresztül további ágak felkeresése, kemoterápiás szer(ek) adagolása történik.*
- 33870 Kemoterápia-haemofiltratio**  
*Szelektív katéteres citosztatikus kezelés haemofiltratioval.*
- 33880 Kemoterápia-szelektív + embolizáció**  
*Steril körülmények között katéter bevezetése szelektíven az artériába, a katéter helyzetének ellenőrzése után kemoterápiás szer(ek) adagolása, az embolizáció elvégzése.*  
**Együtt:** 33850

- 34032 Mellkas átvilágítás**  
*A mellkasi szervek vizsgálata röntgen átvilágító szerkezettel.*  
**Kizárva:** 34080
- 34042 Natív has átvilágítás**  
*A hasi szervek vizsgálata röntgen átvilágító szerkezettel.*  
**Kizárva:** 34080
- 34080 Mellkas és natív has átvilágítás**  
*Mellkasi és hasi szervek együttes vizsgálata röntgen átvilágító szerkezettel.*  
**Kizárva:** 34032; 34042
- 34200 Koponya tomographias felvétel**  
*A koponya meghatározott síkokban történő réteg vizsgálata.*
- 34210 Gerinc tomographias felvétel**  
*A gerinc meghatározott síkokban történő réteg vizsgálata.*
- 34211 Vállöv tomographias felvétel**  
*A vállízületet alkotó csontok vizsgálata, a meghatározott síkokban.*
- 34230 Mellkas tomographias felvétel**  
*A mellkas meghatározott területének réteg vizsgálata, a meghatározott síkokban.*
- 34260 Urológiai tomographias felvétel**  
*A vese, illetve a vizeletvezető rendszer réteg felvétele, a meghatározott síkokban.*
- 34280 Medence és alsó végtag tomographias felvétel**  
*A megnevezett réteg felvétel, a meghatározott síkokban.*
- 34290 Felső végtag tomographias felvétel**  
*A megnevezett csont réteg felvétele, a meghatározott síkokban.*
- 3440S Sugárterápiás tervezés szimulátorral**  
*A sugárterápia szimulátor segítségével történő tervezése.*
- 3440T Szimulálás kontrasztanyaggal**  
*Szimulálás kontrasztanyaggal.*
- 3440U Kiegészítő pont topometriáért**  
*Topometriáért járó kiegészítő pont.*
- 3440V Kiegészítő pont kontrasztanyaggal végzett topometriáért**  
*Kontrasztanyaggal végzett topometriáért járó kiegészítő pont.*
- 34410 \* Agykoponya natív CT vizsgálata**  
*Számítógépes rtg. rétegvizsgálat az agy, a koponya és a koponyacsontok kóros eltéréseinek tisztázására.*  
  
*A járóbeteg-szakellátás és a fekvőbeteg-gyógyintézet szakorvosa járóbeteg-szakellátási tevékenységi körében rendelheti.*  
**Kizárva:** 34412; 34413; 34414; 34415; 34416; 34417; 34418; 34421; 34422; 3586B
- 34411 \* Agykoponya CT vizsgálat iv. kontrasztanyag adását követően**  
*Számítógépes rtg. rétegvizsgálat az agy, a koponya és a koponyacsontok kóros eltéréseinek tisztázására iv. kontrasztanyag adásával (iv. kontrasztanyag átlag 60 ml).*  
  
*A járóbeteg-szakellátás és a fekvőbeteg-gyógyintézet szakorvosa járóbeteg-szakellátási tevékenységi körében rendelheti.*  
**Kizárva:** 34412; 34413; 34414; 34415; 34416; 34417; 34418; 34421; 34422

- 34412 \* Agykoponya CT vizsgálat natív plusz iv. kontrasztanyag adását követően**  
*Számítógépes rtg. rétegvizsgálat az agy, a koponya és a koponyacsontok kóros eltéréseinek tisztázására natív és iv. kontrasztanyag adása után (iv. kontrasztanyag átlag 60 ml).*
- A járóbeteg-szakellátás és a fekvőbeteg-gyógyintézet szakorvosa járóbeteg-szakellátási tevékenységi körében rendelheti.  
**Kizárva:** 34410; 34411; 34413; 34414; 34415; 34416; 34417; 34418; 34421; 34422
- 34413 \* Sella célzott natív CT vizsgálata (vékonyseleteres)**  
*Számítógépes rtg. rétegvizsgálat a sella kóros eltéréseinek tisztázására.*
- A járóbeteg-szakellátás és a fekvőbeteg-gyógyintézet szakorvosa járóbeteg-szakellátási tevékenységi körében rendelheti.  
**Kizárva:** 34410; 34411; 34412; 34414; 3586B
- 34414 \* Sella célzott CT vizsgálata natív plusz kontrasztanyag**  
*Számítógépes rtg. rétegvizsgálat a sella kóros eltéréseinek tisztázására natív és iv. kontrasztanyag adása után (iv. kontrasztanyag átlag 60 ml).*
- A járóbeteg-szakellátás és a fekvőbeteg-gyógyintézet szakorvosa járóbeteg-szakellátási tevékenységi körében rendelheti.  
**Kizárva:** 34410; 34411; 34412; 34413
- 34415 \* Orbita célzott CT vizsgálata natív (vékonyseleteres)**  
*Számítógépes rtg. rétegvizsgálat az orbita kóros eltéréseinek tisztázására.*
- A járóbeteg-szakellátás és a fekvőbeteg-gyógyintézet szakorvosa járóbeteg-szakellátási tevékenységi körében rendelheti.  
**Kizárva:** 34410; 34411; 34412; 34416; 34421; 34422; 3586B
- 34416 \* Orbita célzott CT vizsgálata natív plusz iv. kontrasztanyag (vékonyseleteres)**  
*Számítógépes rtg. rétegvizsgálat az orbita kóros eltéréseinek tisztázására natív és iv. kontrasztanyag adása után (iv. kontrasztanyag átlag 60 ml).*
- A járóbeteg-szakellátás és a fekvőbeteg-gyógyintézet szakorvosa járóbeteg-szakellátási tevékenységi körében rendelheti.  
**Kizárva:** 34410; 34411; 34412; 34415; 34421; 34422
- 34417 \* Belső fül célzott CT vizsgálata natív (vékonyseleteres)**  
*Számítógépes rtg. rétegvizsgálat a belső fül kóros eltéréseinek tisztázására.*
- A járóbeteg-szakellátás és a fekvőbeteg-gyógyintézet szakorvosa járóbeteg-szakellátási tevékenységi körében rendelheti.  
**Kizárva:** 34410; 34411; 34412; 34418; 3586B
- 34418 \* Belső fül célzott CT vizsgálata natív plusz iv. kontrasztanyag adását követően**  
*Számítógépes rtg. rétegvizsgálat a belső fül kóros eltéréseinek tisztázására natív és iv. kontrasztanyag adása után (iv. kontrasztanyag átlag 60 ml).*
- A járóbeteg-szakellátás és a fekvőbeteg-gyógyintézet szakorvosa járóbeteg-szakellátási tevékenységi körében rendelheti.  
**Kizárva:** 34410; 34411; 34412; 34417



- 34421 \* Arcokonya CT vizsgálata natív plusz kontrasztanyag adását követően**  
*Számítógépes rtg. rétegvizsgálat az arcokonya kóros eltéréseinek tisztázására natív és iv. kontrasztanyag adása után (iv. kontrasztanyag átlag 60 ml).*
- A járóbeteg-szakellátás és a fekvőbeteg-gyógyintézet szakorvosa járóbeteg-szakellátási tevékenységi körében rendelheti.  
**Kizárva:** 34410; 34411; 34412; 34415; 34416; 34422
- 34422 \* Arcokonya CT vizsgálata natív**  
*Számítógépes rtg. rétegvizsgálat az arcokonya kóros eltéréseinek vizsgálatára.*
- A járóbeteg-szakellátás és a fekvőbeteg-gyógyintézet szakorvosa járóbeteg-szakellátási tevékenységi körében rendelheti.  
**Kizárva:** 34410; 34411; 34412; 34415; 34416; 34421; 3586B
- 34424 \* Gerinc CT vizsgálata (min. 2 csigolya segmentum) natív**  
*A gerinc meghatározott szakaszának számítógépes rtg. rétegvizsgálata.*
- A járóbeteg-szakellátás és a fekvőbeteg-gyógyintézet szakorvosa járóbeteg-szakellátási tevékenységi körében rendelheti.  
**Elszámolási lehetőség:** szegmensenként 1; megjelenésenként 2  
**Kizárva:** 34427; 3586B
- 34425 \* Gerinc CT vizsgálata (min. 2 csigolya segmentum) iv. kontrasztanyag adását követően**  
*A gerinc meghatározott szakaszának számítógépes rtg. rétegvizsgálata iv. kontrasztanyag adása után (iv. kontrasztanyag átlag 100 ml).*
- A járóbeteg-szakellátás és a fekvőbeteg-gyógyintézet szakorvosa járóbeteg-szakellátási tevékenységi körében rendelheti.  
**Kizárva:** 34427
- 34427 \* Gerinc CT vizsgálata (min. 2 csigolya segmentum) natív plusz iv. kontrasztanyag adását követően**  
*A gerinc meghatározott szakaszának számítógépes rtg. rétegvizsgálata natív és iv. kontrasztanyag adása után (iv. kontrasztanyag átlag 100 ml).*
- A járóbeteg-szakellátás és a fekvőbeteg-gyógyintézet szakorvosa járóbeteg-szakellátási tevékenységi körében rendelheti.  
**Kizárva:** 34424; 34425
- 34430 \* Nyaki lágyrész CT vizsgálata natív**  
*A nyak lágyrészeinek számítógépes rtg. rétegvizsgálata.*
- A járóbeteg-szakellátás és a fekvőbeteg-gyógyintézet szakorvosa járóbeteg-szakellátási tevékenységi körében rendelheti.  
**Kizárva:** 34432; 3586B
- 34431 \* Nyaki lágyrész CT vizsgálata iv. kontrasztanyag adását követően**  
*A nyak lágyrészeinek számítógépes rtg. rétegvizsgálata iv. kontrasztanyag adása után (iv. kontrasztanyag átlag 80 ml).*
- A járóbeteg-szakellátás és a fekvőbeteg-gyógyintézet szakorvosa járóbeteg-szakellátási tevékenységi körében rendelheti.  
**Kizárva:** 34432

- 34432 \* Nyaki lágyrész CT vizsgálata natív plusz iv. kontrasztanyag adását követőleg**  
*A nyak lágyrészeinek számítógépes rtg. rétegvizsgálata natív és iv. kontrasztanyag adása után (iv. kontrasztanyag átlag 80 ml).*
- A járóbeteg-szakellátás és a fekvőbeteg-gyógyintézet szakorvosa járóbeteg-szakellátási tevékenységi körében rendelheti.  
**Kizárva:** 34430; 34431
- 34440 \* Mellkas CT vizsgálata natív**  
*A mellkas csontos vázának, a pleurának, a tüdőknek és a mediastinum képleteinek - azok egymáshoz való viszonyának - számítógépes rétegvizsgálata.*
- A járóbeteg-szakellátás és a fekvőbeteg-gyógyintézet szakorvosa járóbeteg-szakellátási tevékenységi körében rendelheti.  
**Kizárva:** 34442; 3586B
- 34441 \* Mellkas CT vizsgálata iv. kontrasztanyag adását követőleg**  
*A mellkas csontos vázának, a pleurának, a tüdőknek és a mediastinum képleteinek - azok egymáshoz való viszonyának - számítógépes rétegvizsgálata iv. kontrasztanyag adása után (iv. kontrasztanyag átlag 100 ml).*
- A járóbeteg-szakellátás és a fekvőbeteg-gyógyintézet szakorvosa járóbeteg-szakellátási tevékenységi körében rendelheti.  
**Kizárva:** 34442
- 34442 \* Mellkas CT vizsgálata natív plusz iv. kontrasztanyag adását követőleg**  
*A mellkas csontos vázának, a pleurának, a tüdőknek és a mediastinum képleteinek - azok egymáshoz való viszonyának - számítógépes rtg. rétegvizsgálata natívan és iv. kontrasztanyag adása után (iv. kontrasztanyag átlag 100 ml).*
- A járóbeteg-szakellátás és a fekvőbeteg-gyógyintézet szakorvosa járóbeteg-szakellátási tevékenységi körében rendelheti.  
**Kizárva:** 34440; 34441
- 34450 \* Teljes has CT vizsgálata natív**  
*A rekeszkupulától a crista vonaláig végzett számítógépes rtg. rétegvizsgálat, mely valamennyi parenchymás szerv, a retroperitoneum a hasi nagyerek és a hasfal rétegeinek áttekintésére vagy a régió belüli egyes szerv/ szervek vizsgálatára szolgál.*
- A járóbeteg-szakellátás és a fekvőbeteg-gyógyintézet szakorvosa járóbeteg-szakellátási tevékenységi körében rendelheti.  
**Kizárva:** 34452; 34453; 34454; 3586B
- 34451 \* Teljes has CT vizsgálata iv. kontrasztanyag adását követőleg**  
*A rekeszkupulától a crista vonaláig végzett számítógépes rtg. rétegvizsgálat, mely valamennyi parenchymás szerv, a retroperitoneum a hasi nagyerek és a hasfal rétegeinek áttekintése vagy a régió belüli egyes szerv/ szervek vizsgálata iv. kontrasztanyag adása után (iv. kontrasztanyag átlag 120 ml).*
- A járóbeteg-szakellátás és a fekvőbeteg-gyógyintézet szakorvosa járóbeteg-szakellátási tevékenységi körében rendelheti.  
**Együtt:** 34480  
**Kizárva:** 34452; 34453; 34454

**34452 \* Teljes has CT vizsgálata natív plusz iv. kontrasztanyag adását követőleg**

*A rekeszkupulától a crista vonaláig végzett számítógépes rtg. rétegvizsgálat, mely valamennyi parenchymás szerv, a retroperitoneum a hasi nagyerek és a hasfal rétegeinek áttekintése vagy a régióin belüli egyes szerv/ szervek vizsgálata natívan és iv. kontrasztanyag adása után (iv. kontrasztanyag átlag 120 ml).*

A járóbeteg-szakellátás és a fekvőbeteg-gyógyintézet szakorvosa járóbeteg-szakellátási tevékenységi körében rendelheti.

**Együtt:** 34480

**Kizárva:** 34450; 34451; 34453; 34454

**34453 \* Teljes has és medence CT vizsgálata natív**

*A rekeszkupulától a gátig végzett számítógépes rtg. rétegvizsgálat a hasi, medencei szervek kóros elváltozásainak kimutatása céljából.*

A járóbeteg-szakellátás és a fekvőbeteg-gyógyintézet szakorvosa járóbeteg-szakellátási tevékenységi körében rendelheti.

**Kizárva:** 34450; 34451; 34452; 34454; 34460; 34461; 34462; 3586B

**34454 \* Teljes has és medence CT vizsgálata natív és iv. kontrasztanyag adását követőleg**

*A rekeszkupulától a gátig végzett számítógépes rtg. rétegvizsgálat a hasi, medencei szervek kóros elváltozásainak kimutatása céljából natív, illetve iv. kontrasztanyag adását követőleg (iv. kontrasztanyag átlag 120 ml).*

A járóbeteg-szakellátás és a fekvőbeteg-gyógyintézet szakorvosa járóbeteg-szakellátási tevékenységi körében rendelheti.

**Együtt:** 34480

**Kizárva:** 34450; 34451; 34452; 34453; 34460; 34461; 34462

**34460 \* Medence CT vizsgálata natív**

*A medence számítógépes rtg. rétegvizsgálata, mely a medencei szervek áttekintő vagy célzott vizsgálatára szolgál.*

A járóbeteg-szakellátás és a fekvőbeteg-gyógyintézet szakorvosa járóbeteg-szakellátási tevékenységi körében rendelheti.

**Kizárva:** 34453; 34454; 34462; 3586B

**34461 \* Medence CT vizsgálata iv. kontrasztanyag adását követőleg**

*A medence számítógépes rtg. rétegvizsgálata, mely a medencei szervek áttekintő vagy célzott vizsgálata iv. kontrasztanyag adása után (iv. kontrasztanyag átlag 100 ml).*

A járóbeteg-szakellátás és a fekvőbeteg-gyógyintézet szakorvosa járóbeteg-szakellátási tevékenységi körében rendelheti.

**Együtt:** 34480

**Kizárva:** 34453; 34454; 34462

**34462 \* Medence CT vizsgálata natív és iv. kontrasztanyag adását követőleg**

*A medence számítógépes rtg. rétegvizsgálata, mely a medencei szervek áttekintő vagy célzott vizsgálata natívan és iv. kontrasztanyag adása után (iv. kontrasztanyag átlag 100 ml).*

A járóbeteg-szakellátás és a fekvőbeteg-gyógyintézet szakorvosa járóbeteg-szakellátási tevékenységi körében rendelheti.

**Együtt:** 34480

**Kizárva:** 34453; 34454; 34460; 34461

- 34470 \* Végtag CT vizsgálata natív**  
*Valamely végtagi részlet, illetve ízület számítógépes rétegvizsgálata.*
- A járóbeteg-szakellátás és a fekvőbeteg-gyógyintézet szakorvosa járóbeteg-szakellátási tevékenységi körében rendelheti.  
**Kizárva:** 34472; 3586B
- 34471 \* Végtag CT vizsgálata iv. kontrasztanyag adását követően**  
*Valamely végtagi részlet, illetve ízület számítógépes rétegvizsgálata. A kontrasztanyag adása az elváltozás természetének meghatározásához szükséges (iv. kontrasztanyag átlag 100 ml).*
- A járóbeteg-szakellátás és a fekvőbeteg-gyógyintézet szakorvosa járóbeteg-szakellátási tevékenységi körében rendelheti.  
**Kizárva:** 34472
- 34472 \* Végtag CT vizsgálata natív plusz iv. kontrasztanyag adását követően**  
*Valamely végtagi részlet, illetve ízület számítógépes rítg. réteg vizsgálata natívan és iv. kontrasztanyag adása után (iv. kontrasztanyag átlag 100 ml).*
- A járóbeteg-szakellátás és a fekvőbeteg-gyógyintézet szakorvosa járóbeteg-szakellátási tevékenységi körében rendelheti.  
**Kizárva:** 34470; 34471
- 34473 \* Intracraniális képlet percutan biopszia, CT vezérelt**  
*Sztereotaxiás fémkeret rögzítése a koponyához. CT vizsgálat végzése (kontrasztanyaggal vékony szelettel). Koordináták és a behatolás meghatározása. A koponyán készített fúrt lyukon keresztül szövet mintavétel. A sztereotaxiás készülék eltávolítása.*
- A járóbeteg-szakellátás és a fekvőbeteg-gyógyintézet szakorvosa járóbeteg-szakellátási tevékenységi körében rendelheti.  
**Kizárva:** 14011
- 34474 \* Biopsia pulmonis transthoracalis, CT vezérelt**  
*A tüdőből speciális tű segítségével történő mintavétel CT vezérlés mellett, mellkasfalon keresztül. Az anyagot döntően citológiai, illetve mikrobiológiai módszerrel vizsgálják meg. Indikációk: pulmonális kerekárnyék, perifériás tüdőbeszűrődés.*
- A járóbeteg-szakellátás és a fekvőbeteg-gyógyintézet szakorvosa járóbeteg-szakellátási tevékenységi körében rendelheti.  
**Elszámolási lehetőség:** megjelenésenként 3
- 34475 \* Biopsia prostatae percutanea, CT vezérelt**  
*Szövetmintavétel prosztatából CT vezérléssel, a gát bőrén vagy rectumon át.*
- A járóbeteg-szakellátás és a fekvőbeteg-gyógyintézet szakorvosa járóbeteg-szakellátási tevékenységi körében rendelheti.
- 34476 \* Haspunkció, CT vezérelt**  
*Valamely hasi szerv punkciója diagnosztikus (biopszia), vagy terápiás (folyadékgyülem lebocsátása) céllal. A punkció pontos helye CT segítségével határozható meg.*
- A járóbeteg-szakellátás és a fekvőbeteg-gyógyintézet szakorvosa járóbeteg-szakellátási tevékenységi körében rendelheti.  
**Kizárva:** 34630; 34631; 34640

**34480 \* Kiegészítő pont has vagy medence CT vizsgálata iv. kontrasztanyag adását követőleg (két vagy háromfázisú sorozat elkészítése esetén)**

*Adott régió több szakaszos kontrasztanyag vizsgálatát a keringés dinamika megítélésére (iv. kontrasztanyag átlag 100-120 ml).*

A járóbeteg-szakellátás és a fekvőbeteg-gyógyintézet szakorvosa járóbeteg-szakellátási tevékenységi körében rendelheti.

**Elszámolási lehetőség:** megjelenésenként 2

**Együtt:** 34451; 34452; 34454; 34461; 34462

**34490 \* CT angiográfia koponya**

*A koponya számítógépes rtg. rétegvizsgálata iv. kontrasztanyag adását követőleg a régió ereinek ábrázolására, a metszeti képekből történő rekonstrukció révén (iv. kontrasztanyag átlag 100 ml).*

A járóbeteg-szakellátás és a fekvőbeteg-gyógyintézet szakorvosa járóbeteg-szakellátási tevékenységi körében rendelheti.

**34491 \* CT angiográfia nyak**

*A nyak iv. kontrasztanyag adását követőleg a régió ereinek ábrázolására régió kontrasztanyag számítógépes rtg. rétegvizsgálata a nyak ereinek metszeti és rekonstruált ábrázolására (iv. kontrasztanyag átlag 100 ml).*

A járóbeteg-szakellátás és a fekvőbeteg-gyógyintézet szakorvosa járóbeteg-szakellátási tevékenységi körében rendelheti.

**34492 \* CT angiográfia mellkas**

*A mellkas kontrasztanyag számítógépes rtg. rétegvizsgálata a régió ereinek metszeti és rekonstruált ábrázolására (iv. kontrasztanyag átlag 120 ml).*

A járóbeteg-szakellátás és a fekvőbeteg-gyógyintézet szakorvosa járóbeteg-szakellátási tevékenységi körében rendelheti.

**34493 \* CT angiográfia teljes has**

*A has kontrasztanyag számítógépes rtg. rétegvizsgálata a régió ereinek metszeti és rekonstruált ábrázolására (iv. kontrasztanyag átlag 120 ml).*

A járóbeteg-szakellátás és a fekvőbeteg-gyógyintézet szakorvosa járóbeteg-szakellátási tevékenységi körében rendelheti.

**34494 \* CT angiográfia medence**

*A medence kontrasztanyag számítógépes rtg. rétegvizsgálata a régió ereinek metszeti és rekonstruált ábrázolására (iv. kontrasztanyag átlag 100 ml).*

A járóbeteg-szakellátás és a fekvőbeteg-gyógyintézet szakorvosa járóbeteg-szakellátási tevékenységi körében rendelheti.

**34500 \* Csont denzitometria CT vizsgálat**

*Számítógépes rtg. rétegvizsgálattal a kérdéses csontterület mélysztartalmának meghatározása.*

A járóbeteg-szakellátás és a fekvőbeteg-gyógyintézet szakorvosa járóbeteg-szakellátási tevékenységi körében rendelheti.

**34611 \* 3D CT vizsgálat besugárzás tervezéshez**

*A daganat kiterjedésének 3 dimenziós rekonstrukciója, a sugárterápia hatékonyságának biztosításához.*

A járóbeteg-szakellátás és a fekvőbeteg-gyógyintézet szakorvosa járóbeteg-szakellátási tevékenységi körében rendelheti.

- 34620 \* CT vizsgálat alapú virtuális endoszkópia**  
*Üreges szervek belvilágának endoszkópos jellegű ábrázolása speciális számítógépes programmal rétegvizsgálat.*
- A járóbeteg-szakellátás és a fekvőbeteg-gyógyintézet szakorvosa járóbeteg-szakellátási tevékenységi körében rendelheti.
- 34630 \* CT vezérelt intervenció core biopszia**  
*Számítógépes rtg. rétegvizsgálattal vezérelt mintavétel szövettani vizsgálatra.*
- A járóbeteg-szakellátás és a fekvőbeteg-gyógyintézet szakorvosa járóbeteg-szakellátási tevékenységi körében rendelheti.  
**Kizárva:** 34476; 34631; 34632; 34640
- 34631 \* CT vezérelt intervenció, citológiai mintavétel vagy folyadék aspiráció**  
*Számítógépes rtg. rétegvizsgálattal vezérelt sejt vagy folyadék aspiráció.*
- A járóbeteg-szakellátás és a fekvőbeteg-gyógyintézet szakorvosa járóbeteg-szakellátási tevékenységi körében rendelheti.  
**Kizárva:** 34476; 34630; 34632; 34640
- 34632 \* Aspiratio hepatitis CT vezérelt**  
*Aspirációs citológiai mintavétel kérdéses területről számítógépes rtg. rétegvizsgálat segítségével.*
- A járóbeteg-szakellátás és a fekvőbeteg-gyógyintézet szakorvosa járóbeteg-szakellátási tevékenységi körében rendelheti.  
**Kizárva:** 34630; 34631; 34640
- 34640 \* CT vezérelt intervenció, tartós drenázs**  
*Kóros folyadékgyülem katéteres lecsapolása számítógépes rtg. rétegvizsgálat segítségével.*
- A járóbeteg-szakellátás és a fekvőbeteg-gyógyintézet szakorvosa járóbeteg-szakellátási tevékenységi körében rendelheti.  
**Kizárva:** 34476; 34630; 34631; 34632
- 34641 \* Szív és coronaria MSCT**  
*Non-invaszív radiológiai eljárás, melynek során intravénás kontrasztanyag beadása után (i.v. kontrasztanyag 140 ml) EKG-kapuzott, többszeletes computer tomográfiás vizsgálat készül a szervről, mely alkalmas a kamrák, pitvarok, nagyerek, illetve a szív, vagy közvetlen környezetének, esetleges térfoglaló folyamatainak, strukturális viszonyainak leírására, illetve az üregek kontrakciós képességének, a myocardium perfúziójának megjelenítésére. A vizsgálat e mellett lehetővé teszi a főbb coronaria ágak lumen szűkületeinek, illetve az egyes szűkületek létrejöttéért felelős coronaria plakkok strukturális felépítésének megítélését is. A vizsgálat kiterjedhet a coronaria kalcifikáció előrehaladottságának objektív jellemzésére (calcium scoring) is.*
- A járóbeteg-szakellátás és a fekvőbeteg-gyógyintézet szakorvosa járóbeteg-szakellátási tevékenységi körében rendelheti.
- 34914 \* Agykoponya natív MR vizsgálat**  
*Az agykoponya mágneses rezonancián alapuló rétegvizsgálata.*
- A járóbeteg-szakellátás és a fekvőbeteg-gyógyintézet szakorvosa járóbeteg-szakellátási tevékenységi körében rendelheti.  
**Kizárva:** 34915; 34916; 34917; 34918; 34919; 34920; 34921; 34922; 34923

- 34915 \* Agykoponya MR vizsgálat natív plusz iv. kontrasztanyag adását követőleg**  
*Az agykoponya mágneses rezonancián alapuló rétegvizsgálata natívan és iv. kontrasztanyag adása után (iv. kontrasztanyag átlag 0,1-0,2 ml/tskg).*
- A járóbeteg-szakellátás és a fekvőbeteg-gyógyintézet szakorvosa járóbeteg-szakellátási tevékenységi körében rendelheti.  
**Kizárva:** 34914; 34916; 34917; 34918; 34919; 34920; 34921; 34922; 34923
- 34916 \* Sella célzott MR vizsgálata natív**  
*A sella mágneses rezonancián alapuló rétegvizsgálata.*
- A járóbeteg-szakellátás és a fekvőbeteg-gyógyintézet szakorvosa járóbeteg-szakellátási tevékenységi körében rendelheti.  
**Kizárva:** 34914; 34915; 34917
- 34917 \* Sella célzott MR vizsgálata natív plusz kontrasztanyag**  
*A sella mágneses rezonancián alapuló rétegvizsgálata natívan és iv. kontrasztanyag adása után (iv. kontrasztanyag átlag 0,1-0,2 ml/tskg).*
- A járóbeteg-szakellátás és a fekvőbeteg-gyógyintézet szakorvosa járóbeteg-szakellátási tevékenységi körében rendelheti.  
**Kizárva:** 34914; 34915; 34916
- 34918 \* Orbita célzott MR vizsgálata natív**  
*Az orbita mágneses rezonancián alapuló rétegvizsgálata.*
- A járóbeteg-szakellátás és a fekvőbeteg-gyógyintézet szakorvosa járóbeteg-szakellátási tevékenységi körében rendelheti.  
**Kizárva:** 34914; 34915; 34919; 34922; 34923
- 34919 \* Orbita célzott MR vizsgálata natív plusz iv. kontrasztanyag**  
*Az orbita mágneses rezonancián alapuló rétegvizsgálata natívan és iv. kontrasztanyag adása után (iv. kontrasztanyag átlag 0,1-0,2 ml/tskg).*
- A járóbeteg-szakellátás és a fekvőbeteg-gyógyintézet szakorvosa járóbeteg-szakellátási tevékenységi körében rendelheti.  
**Kizárva:** 34914; 34915; 34918; 34922; 34923
- 34920 \* Belső fül célzott MR vizsgálata natív**  
*A belső fül mágneses rezonancián alapuló rétegvizsgálata natívan.*
- A járóbeteg-szakellátás és a fekvőbeteg-gyógyintézet szakorvosa járóbeteg-szakellátási tevékenységi körében rendelheti.  
**Kizárva:** 34914; 34915; 34921
- 34921 \* Belső fül célzott MR vizsgálata natív plusz iv. kontrasztanyag adását követőleg**  
*A belső fül mágneses rezonancián alapuló rétegvizsgálata natívan és iv. kontrasztanyag adása után (iv. kontrasztanyag átlag 0,1-0,2 ml/tskg).*
- A járóbeteg-szakellátás és a fekvőbeteg-gyógyintézet szakorvosa járóbeteg-szakellátási tevékenységi körében rendelheti.  
**Kizárva:** 34914; 34915; 34920
- 34922 \* Arckoponya MR vizsgálata natív**  
*Az arckoponya mágneses rezonancián alapuló rétegvizsgálata.*
- A járóbeteg-szakellátás és a fekvőbeteg-gyógyintézet szakorvosa járóbeteg-szakellátási tevékenységi körében rendelheti.  
**Kizárva:** 34914; 34915; 34918; 34919; 34923

- 34923 \* Arckoponya MR vizsgálata natív plusz kontrasztanyag adását követően**  
*Az arckoponya mágneses rezonancián alapuló rétegvizsgálata natívan és iv. kontrasztanyag adása után (iv. kontrasztanyag átlag 0,1-0,2 ml/tskg).*
- A járóbeteg-szakellátás és a fekvőbeteg-gyógyintézet szakorvosa járóbeteg-szakellátási tevékenységi körében rendelheti.  
**Kizárva:** 34914; 34915; 34918; 34919; 34922
- 34924 \* Gerinc MR vizsgálata natív gerinc**  
*A gerinc mágneses rezonancián alapuló rétegvizsgálata.*
- A járóbeteg-szakellátás és a fekvőbeteg-gyógyintézet szakorvosa járóbeteg-szakellátási tevékenységi körében rendelheti.  
**Elszámolási lehetőség:** megjelenésenként 3; régiónként 1  
**Kizárva:** 34926
- 34925 \* Gerinc MR vizsgálata iv. kontrasztanyag adását követően**  
*A gerinc mágneses rezonancián alapuló rétegvizsgálata iv. kontrasztanyag adása után (iv. kontrasztanyag átlag 0,1-0,2 ml/tskg).*
- A járóbeteg-szakellátás és a fekvőbeteg-gyógyintézet szakorvosa járóbeteg-szakellátási tevékenységi körében rendelheti.  
**Kizárva:** 34926
- 34926 \* Gerinc MR vizsgálata natív plusz iv. kontrasztanyag adását követően**  
*A gerinc mágneses rezonancián alapuló rétegvizsgálata natívan és iv. kontrasztanyag adása után (iv. kontrasztanyag átlag 0,1-0,2 ml/tskg).*
- A járóbeteg-szakellátás és a fekvőbeteg-gyógyintézet szakorvosa járóbeteg-szakellátási tevékenységi körében rendelheti.  
**Kizárva:** 34924; 34925
- 34927 \* Nyaki lágyrész MR vizsgálata natív**  
*A nyaki lágyrészek mágneses rezonancián alapuló rétegvizsgálata.*
- A járóbeteg-szakellátás és a fekvőbeteg-gyógyintézet szakorvosa járóbeteg-szakellátási tevékenységi körében rendelheti.  
**Kizárva:** 34929
- 34928 \* Nyaki lágyrész MR vizsgálata iv. kontrasztanyag adását követően**  
*A nyaki lágyrészek mágneses rezonancián alapuló rétegvizsgálata iv. kontrasztanyag adása után (iv. kontrasztanyag átlag 0,1-0,2 ml/tskg).*
- A járóbeteg-szakellátás és a fekvőbeteg-gyógyintézet szakorvosa járóbeteg-szakellátási tevékenységi körében rendelheti.  
**Kizárva:** 34929
- 34929 \* Nyaki lágyrész MR vizsgálata natív plusz iv. kontrasztanyag adását követően**  
*A nyaki lágyrészek mágneses rezonancián alapuló rétegvizsgálata natívan és iv. kontrasztanyag adása után (iv. kontrasztanyag átlag 0,1-0,2 ml/tskg).*
- A járóbeteg-szakellátás és a fekvőbeteg-gyógyintézet szakorvosa járóbeteg-szakellátási tevékenységi körében rendelheti.  
**Kizárva:** 34927; 34928



- 34930 \* Mellkas MR vizsgálata natív**  
*A mellkas, és a mellkasi szervek mágneses rezonancián alapuló rétegvizsgálata.*
- A járóbeteg-szakellátás és a fekvőbeteg-gyógyintézet szakorvosa járóbeteg-szakellátási tevékenységi körében rendelheti.  
**Kizárva:** 34932
- 34931 \* Mellkas MR vizsgálata iv. kontrasztanyag adását követően**  
*A mellkas és a mellkasi szervek mágneses rezonancián alapuló rétegvizsgálata iv. kontrasztanyag adása után (iv. kontrasztanyag átlag 0,1-0,2 ml/tskg).*
- A járóbeteg-szakellátás és a fekvőbeteg-gyógyintézet szakorvosa járóbeteg-szakellátási tevékenységi körében rendelheti.  
**Kizárva:** 34932
- 34932 \* Mellkas MR vizsgálata natív plusz iv. kontrasztanyag adását követően**  
*A mellkas és a mellkasi szervek mágneses rezonancián alapuló rétegvizsgálata natívan és iv. kontrasztanyag adása után (iv. kontrasztanyag átlag 0,1-0,2 ml/tskg).*
- A járóbeteg-szakellátás és a fekvőbeteg-gyógyintézet szakorvosa járóbeteg-szakellátási tevékenységi körében rendelheti.  
**Kizárva:** 34930; 34931
- 34933 \* Teljes has MR vizsgálata natív**  
*A has, és a hasi szervek mágneses rezonancián alapuló rétegvizsgálata.*
- A járóbeteg-szakellátás és a fekvőbeteg-gyógyintézet szakorvosa járóbeteg-szakellátási tevékenységi körében rendelheti.  
**Kizárva:** 34935; 34937; 34938
- 34934 \* Teljes has MR vizsgálata iv. kontrasztanyag adását követően**  
*A has, és a hasi szervek mágneses rezonancián alapuló rétegvizsgálata iv. kontrasztanyag adása után (iv. kontrasztanyag átlag 0,1-0,2 ml/tskg).*
- A járóbeteg-szakellátás és a fekvőbeteg-gyógyintézet szakorvosa járóbeteg-szakellátási tevékenységi körében rendelheti.  
**Kizárva:** 34935; 34937; 34938
- 34935 \* Teljes has MR vizsgálata natív plusz iv. kontrasztanyag adását követően**  
*A has, és a hasi szervek mágneses rezonancián alapuló rétegvizsgálata natívan és iv. kontrasztanyag adása után (iv. kontrasztanyag átlag 0,1-0,2 ml/tskg).*
- A járóbeteg-szakellátás és a fekvőbeteg-gyógyintézet szakorvosa járóbeteg-szakellátási tevékenységi körében rendelheti.  
**Kizárva:** 34933; 34934; 34937; 34938
- 34936 \* MR kolangiográfia**  
*Az epeutak és a pancreas vezeték célzott mágneses rezonancián alapuló rétegvizsgálata.*
- A járóbeteg-szakellátás és a fekvőbeteg-gyógyintézet szakorvosa járóbeteg-szakellátási tevékenységi körében rendelheti.
- 34937 \* Teljes has és medence MR vizsgálata natív**  
*A has és a medence, valamint az ott elhelyezkedő szervek mágneses rezonancián alapuló rétegvizsgálata.*
- A járóbeteg-szakellátás és a fekvőbeteg-gyógyintézet szakorvosa járóbeteg-szakellátási tevékenységi körében rendelheti.  
**Kizárva:** 34933; 34934; 34935; 34939; 34940; 34941

- 34938 \* Teljes has és medence MR vizsgálata natív plusz iv. kontrasztanyag adását követőleg**  
*A has és a medence, valamint az ott elhelyezkedő szervek mágneses rezonancián alapuló rétegvizsgálata natív, illetve iv. kontrasztanyag adását követőleg (iv. kontrasztanyag átlag 0,1-0,2 ml/tskg).*
- A járóbeteg-szakellátás és a fekvőbeteg-gyógyintézet szakorvosa járóbeteg-szakellátási tevékenységi körében rendelheti.  
**Kizárva:** 34933; 34934; 34935; 34939; 34940; 34941
- 34939 \* Medence MR vizsgálata natív**  
*A medence és a medencei szervek mágneses rezonancián alapuló rétegvizsgálata.*
- A járóbeteg-szakellátás és a fekvőbeteg-gyógyintézet szakorvosa járóbeteg-szakellátási tevékenységi körében rendelheti.  
**Kizárva:** 34937; 34938; 34941
- 34940 \* Medence MR vizsgálata iv. kontrasztanyag adását követőleg**  
*A medence és a medencei szervek mágneses rezonancián alapuló rétegvizsgálata iv. kontrasztanyag adása után (iv. kontrasztanyag átlag 0,1-0,2 ml/tskg).*
- A járóbeteg-szakellátás és a fekvőbeteg-gyógyintézet szakorvosa járóbeteg-szakellátási tevékenységi körében rendelheti.  
**Kizárva:** 34937; 34938; 34941
- 34941 \* Medence MR vizsgálata natív plusz iv. kontrasztanyag adását követőleg**  
*A medence és a medencei szervek mágneses rezonancián alapuló rétegvizsgálata natívan és iv. kontrasztanyag adása után (iv. kontrasztanyag átlag 0,1-0,2 ml/tskg).*
- A járóbeteg-szakellátás és a fekvőbeteg-gyógyintézet szakorvosa járóbeteg-szakellátási tevékenységi körében rendelheti.  
**Kizárva:** 34937; 34938; 34939; 34940
- 34942 \* Ízület, végtag MR vizsgálata natív**  
*Egy-egy ízület vagy végtag célzott mágneses rezonancián alapuló rétegvizsgálata.*
- A járóbeteg-szakellátás és a fekvőbeteg-gyógyintézet szakorvosa járóbeteg-szakellátási tevékenységi körében rendelheti.  
**Elszámolási lehetőség:** megjelenésenként 2  
**Kizárva:** 34944
- 34943 \* Ízület, végtag MR vizsgálata iv. kontrasztanyag adását követőleg**  
*Egy-egy ízület vagy végtag mágneses rezonancián alapuló rétegvizsgálata iv. kontrasztanyag adása után (iv. kontrasztanyag átlag 0,1-0,2 ml/tskg).*
- A járóbeteg-szakellátás és a fekvőbeteg-gyógyintézet szakorvosa járóbeteg-szakellátási tevékenységi körében rendelheti.  
**Kizárva:** 34944
- 34944 \* Ízület, végtag MR vizsgálata natív plusz iv. kontrasztanyag adását követőleg**  
*Egy-egy ízület vagy végtag mágneses rezonancián alapuló rétegvizsgálata natívan és iv. kontrasztanyag adása után (iv. kontrasztanyag átlag 0,1-0,2 ml/tskg).*
- A járóbeteg-szakellátás és a fekvőbeteg-gyógyintézet szakorvosa járóbeteg-szakellátási tevékenységi körében rendelheti.  
**Kizárva:** 34942; 34943

**34945 \* Emlő MR vizsgálata natív**

*Az emlő mágneses rezonancián alapuló rétegvizsgálata.*

A járóbeteg-szakellátás és a fekvőbeteg-gyógyintézet szakorvosa járóbeteg-szakellátási tevékenységi körében rendelheti.

**Kizárva:** 34947

**34946 \* Emlő MR vizsgálata iv. kontrasztanyag adását követően**

*Az emlő mágneses rezonancián alapuló rétegvizsgálata iv. kontrasztanyag adása után (iv. kontrasztanyag átlag 0,1-0,2 ml/tskg).*

A járóbeteg-szakellátás és a fekvőbeteg-gyógyintézet szakorvosa járóbeteg-szakellátási tevékenységi körében rendelheti.

**Kizárva:** 34947

**34947 \* Emlő MR vizsgálata natív plusz iv. kontrasztanyag adását követően**

*Az emlő mágneses rezonancián alapuló rétegvizsgálata natívan és iv. kontrasztanyag adása után (iv. kontrasztanyag átlag 0,1-0,2 ml/tskg).*

A járóbeteg-szakellátás és a fekvőbeteg-gyógyintézet szakorvosa járóbeteg-szakellátási tevékenységi körében rendelheti.

**Kizárva:** 34945; 34946

**34948 \* MR angiográfia iv. kontrasztanyag adása nélkül**

*Az érrendszer mágneses rezonancián alapuló megjelenítése.*

A járóbeteg-szakellátás és a fekvőbeteg-gyógyintézet szakorvosa járóbeteg-szakellátási tevékenységi körében rendelheti.

**Kizárva:** 34949

**34949 \* MR angiográfia, iv. kontrasztanyag adásával**

*Az érrendszer mágneses rezonancián alapuló megjelenítése iv. kontrasztanyag adásával (iv. kontrasztanyag átlag 0,3 ml/tskg).*

A járóbeteg-szakellátás és a fekvőbeteg-gyógyintézet szakorvosa járóbeteg-szakellátási tevékenységi körében rendelheti.

**Kizárva:** 34948

**34950 \* 3D MR vizsgálat besugárzás tervezéshez**

*A daganat kiterjedésének mágneses rezonancián alapuló rétegvizsgálata, abból készített 3D rekonstrukciója, a sugárterápiás kezelés végzéséhez.*

A járóbeteg-szakellátás és a fekvőbeteg-gyógyintézet szakorvosa járóbeteg-szakellátási tevékenységi körében rendelheti.

**34951 \* MR vizsgálat alapú virtuális endoszkópia**

*Üreges szervek belvilágának endoszkópos jellegű ábrázolása speciális számítógépes program felhasználásával, mágneses rezonancián alapuló rétegvizsgálat adataiból.*

A járóbeteg-szakellátás és a fekvőbeteg-gyógyintézet szakorvosa járóbeteg-szakellátási tevékenységi körében rendelheti.

**34952 \* Szív MR vizsgálat natív EKG vezérelt**

*A szív mágneses rezonancián alapuló funkcionális és anatómiai képi megjelenítése.*

A járóbeteg-szakellátás és a fekvőbeteg-gyógyintézet szakorvosa járóbeteg-szakellátási tevékenységi körében rendelheti.

**Kizárva:** 34953

- 34953 \* Szív MR vizsgálata natív plusz iv. kontrasztanyag adását követően (EKG vezérelt)**  
*A szív mágneses rezonancián alapuló funkcionális és anatómiai képi megjelenítése iv. kontrasztanyag adásával (iv. kontrasztanyag átlag 0,2 ml/tskg).*
- A járóbeteg-szakellátás és a fekvőbeteg-gyógyintézet szakorvosa járóbeteg-szakellátási tevékenységi körében rendelheti.  
**Kizárva:** 34952
- 34954 \* MR spektroszkópia vizsgálat in vivo**  
*Szövetek mágneses rezonancián alapuló biokémiai analízise.*
- A járóbeteg-szakellátás és a fekvőbeteg-gyógyintézet szakorvosa járóbeteg-szakellátási tevékenységi körében rendelheti.
- 34955 \* MR vezérelt intervenció core biopszia**  
*Mágneses rezonancia vizsgálattal vezérelt mintavétel szövettani vizsgálatra.*
- A járóbeteg-szakellátás és a fekvőbeteg-gyógyintézet szakorvosa járóbeteg-szakellátási tevékenységi körében rendelheti.  
**Kizárva:** 34956; 34957
- 34956 \* MR vezérelt intervenció citológiai mintavétel vagy folyadék aspiráció**  
*Mágneses rezonancia vizsgálattal vezérelt sejt vagy folyadék aspiráció.*
- A járóbeteg-szakellátás és a fekvőbeteg-gyógyintézet szakorvosa járóbeteg-szakellátási tevékenységi körében rendelheti.  
**Kizárva:** 34955; 34957
- 34957 \* MR vezérelt intervenció tartós drenázs**  
*Kóros folyadékgyülem katéteres lecsapolása mágneses rezonancia képalkotás vezérlésével. Szövetek anyagcseretermékeinek mágneses rezonancián alapuló vizsgálata.*
- A járóbeteg-szakellátás és a fekvőbeteg-gyógyintézet szakorvosa járóbeteg-szakellátási tevékenységi körében rendelheti.  
**Kizárva:** 34955; 34956
- 34958 \* Endokavitális MR vizsgálat**  
*Speciális, üreghálószerbe elhelyezett tekercs segítségével történő MR képalkotás.*
- A járóbeteg-szakellátás és a fekvőbeteg-gyógyintézet szakorvosa járóbeteg-szakellátási tevékenységi körében rendelheti.
- 3500A Pajzsmirigy jódtárolás vizsgálata**  
*Az alkalmas radiofarmakon per os vagy iv. beadását követően 1-3 különböző időpontban mérés a standard fantom és a beteg nyaka felett.*
- 3501A Zsír felszívódás izotópos vizsgálata**  
*A radiofarmakon per. os beadását követően széklet aktivitás mérés 3-5 napon keresztül, gyűjtött székletből.*  
**Elszámolási lehetőség:** megjelenésenként 2
- 3501B Vasfelszívódás izotópos vizsgálata**  
*Az alkalmas radiofarmakon per os beadását követően széklet aktivitás mérés 5-10 napon keresztül, gyűjtött székletből.*
- 3501C B-12 vitamin felszívódás izotópos vizsgálata**  
*Schilling teszt: az alkalmas radiofarmakon per os beadását követően 1 óra elteltével 1000 µg B-12 vitamin im. adása. Forszírozott hidrállás mellett vizeletgyűjtés 24 órán keresztül. A gyűjtött vizelet és a beadott aktivitást reprezentáló standard aktivitásának mérése.*

- 3501D Epesav felszívódás izotópos vizsgálata**  
*Radioizotóppal jelzett epesav analogon per os beadása után a betegben visszamaradt aktivitástartalom mérése, gamma kamerával, legalább 1 alkalommal egy hét folyamán.*  
**Elszámolási lehetőség:** 1 héten belül nem ismétlődhet
- 3502A Enterális fehérjevesztés izotópos vizsgálata**  
*Az alkalmas radiofarmakon iv. beadását követően székletaktivitás mérés 3-5 napon keresztül, gyűjtött székletből.*
- 3503A Glomerularis filtráció izotópos mérése**  
*Az alkalmas radiofarmakon iv. beadását követően legalább két vérminta vétele (pl. 40. és 90. perc). Glomerularis filtráció (GFR) meghatározása, a beadott aktivitást reprezentáló standard és a vérminták aktivitásának mért értékeiből.*  
**Kizárva:** 3503B
- 3503B Tubularis secretio v. effekt. plasma-flow izotópvizsgálat**  
*Az alkalmas radiofarmakon iv. beadását követően legalább egy vérminta vétele 45 percen belül. A tubularis secretio v. az effektív plasma flow meghatározása, a beadott aktivitást reprezentáló standard és a vérminták aktivitásának mért értékeiből.*  
**Kizárva:** 3503A
- 3510A Nukl. sztetoskop/radiocirkulogr. first pass vizsgálat**  
*Az alkalmas radiofarmakon bólusszerű beadását követően folyamatos adatgyűjtés 2 percen keresztül a szívűjéről.*  
**Kizárva:** 3510B
- 3510B Nukl. sztetoszkóp/radiocirculogr. equilibr. + EKG kapu vizsg.**  
*Az alkalmas radiofarmakon iv. beadása és egyenletes elkeveredése után az ekvilibrium fázisban, a szív ciklussal összefüggő aktivitásváltozások detektálása a szív felett EKG kapuzással, grafikus módszerrel.*  
**Kizárva:** 3510A
- 3511A Radiorenographia**  
*Az alkalmas radiofarmakon iv. beadását követően az aktivitás változásának követése, minimálisan 15 percen keresztül a két vese felett, grafikus módszerrel.*  
**Együtt:** 3534C
- 3512A Izomkeringés vizsgálata nemesgázzal**  
*A végtag izomzatába és/vagy bőrébe injektált nemesgáz kimosódásának vizsgálata, legalább 20 percen keresztül, folyamatos aktivitásméréssel. Időaktivitás görbék előállítás, kvantitatív paraméterek meghatározása.*
- 35203 Pajzsmirigy szcintigráfia, I-131-gyel**  
*I-131 Nal per os beadását követően egy alkalommal 24-48 óra között felvétel(ek) készítése a nyakról és szükség esetén a mediastinumról.*  
**Kizárva:** 3520F; 3520G; 35290
- 35204 Pajzsmirigy szcintigráfia, jód-123-mal**  
*I-123 Nal iv. vagy per os beadását követően egy alkalommal, 6-24 óra között felvétel(-ek) készítése a nyakról és szükség esetén a mediastinumról.*  
**Kizárva:** 3520F; 3520G
- 35205 Pajzsmirigy maradványszövet stimulációja rhTSH kezeléssel**  
*Jól differenciált pajzsmirigy carcinoma miatt thyreoidectomián átesett, hormonszubsztitúciós terápiában részesülő betegnél járóbeteg-ellátás keretében diagnosztikus célból maradvány pajzsmirigy, vagy tumor maradvány kimutatására.*  
**Együtt:** 24011; 35203

- 3520B Nyálmirigy szcintigráfia**  
*Az alkalmas radiofarmakon iv. beadását követően, a beadott radiofarmakonnak megfelelő dúsulási idő után, felvételek a fej-nyak tájról, minimálisan 3 irányból. Szükség esetén a felvételek megismétlése speciális provokációt követően.*  
**Együtt:** 3534C
- 3520C Pajzsmirigy szcintigráfia, Tc-mal**  
*Tc-99m- pertechnetát per os vagy iv. beadását követően 15-30 percen belül felvétel(ek) készítése a nyakról és szükség esetén a mediastinum felső részéről.*  
**Kizárva:** 3520D; 3520G; 35290
- 3520D Pajzsmirigy szcintigráfia + takarás/túlvezérlés**  
*Az alapvizsgálat elvégzését követően felvétel a nyakról, a nagy aktivitású terület takarásával illetve túlvezérléssel.*  
**Kizárva:** 3520C; 3520F
- 3520F Pajzsmirigy szcintigráfia Tc-mal + tárolási adatok**  
*Tc-99m-pertechnetát per os vagy iv. beadását követően, 20 perc múlva felvétel készítése a nyakról. A gammakamerához on-line kapcsolt adatfeldolgozó segítségével a pajzsmirigy radiofarmakon felvételének, százalékos arányának meghatározása a beadott aktivitáshoz képest.*  
**Kizárva:** 35203; 35204; 3520D
- 3520G Mellékpajzsmirigy szcintigráfia (TlCl vagy Tc-mal jelzett farmakkal)**  
*A pajzsmirigyben és mellékpajzsmirigyben egyaránt dúsuló radiofarmakon iv. beadását követően, a farmakonnak megfelelő várakozási idő után számítógépes adatgyűjtés a nyakról, és a mediastinum felső részéről. Ezt követően egy újabb időpontban (Tc-99m- radiofarmakon esetében) az adatgyűjtés megismétlése vagy (TlCl esetében) egy újabb - szelektíven a pajzsmirigyben dúsuló radiofarmakon beadását követően, a farmakonra jellemző várakozási idő elteltével az adatgyűjtés megismétlése a nyakról. Különbségkép előállítás számítógéppel.*  
**Kizárva:** 35203; 35204; 3520C
- 3520H Könnyút átjárhatóságának izotópos vizsgálata**  
*Az alkalmas aktivitású pertechnetát konjunktívára történő cseppentése után dinamikus felvétel sorozat készítése az arctájról gamma kamerával, anterior irányból, legalább 20 percig. A felvételek elemzése, időaktivitás görbék készítése.*
- 35212 Inhalációs tüdőszcintigráfia nemesgázzal (Kr-81 v. Xe-133)**  
*A radioaktív nemesgáz alkalmas készülék segítségével történő belélegeztetése folyamatos adatgyűjtéssel. Felvételek készítése a mellkasról, legalább 6 irányból. Szükség esetén a felvételek számítógépes értékelése.*
- 3521A Perfúziós tüdőszcintigráfia**  
*Az alkalmas radiofarmakon iv. beadását követően felvételek a mellkasról, legalább 6 irányból. Szükség esetén a felvételek számítógépes értékelése, kvantitatív adatok meghatározása.*
- 3521B Inhalációs tüdőszcintigráfia Tc-mal jelzett farmakkal**  
*Az alkalmas radiofarmakon belélegeztetését követően felvételek készítése a mellkasról legalább 6 irányból. Szükség esetén a felvételek számítógépes értékelése, kvantitatív adatok meghatározása.*  
**Kizárva:** 3531F
- 3521D Szívizom perfúzió vizsgálata TlCl-dal (1 időpontban)**  
*A Tl-201beadását követően, legalább 3 irányból statikus felvételek készítése a szívtájról.*
- 3521F Szívizom anyagcsere szcintigráfia I-123 jelzett zsírsavval**  
*A pajzsmirigy jódfelvételének blokkolása. I-123-zsírsav iv. beadása. Felvételek készítése a mellkasról minimálisan 3 irányból két időpontban 4 órán belül. A felvételek számítógépes értékelése.*

- 3521H Vérpool szcintigráfia, a szívről vagy nagyerekről**  
*Tartósan a keringésben maradó radiofarmakon iv. beadását követően legalább 1 statikus felvétel készítése a mellkasról.*
- 3521J Szívizom szcintigráfia nekrosis igazolására**  
*Nekrotikus szövetben dúsuló Tc-99m-jelzett radiofarmakon iv. beadása után, 1-1,5 illetve 2,5-3 óra múlva, legalább 3 irányú felvételek készítése a mellkasról.*
- 3522I Szívizom perfúzió vizsgálata TlCl-dal (2 időpontban)**  
*Terheléses vizsgálatként: A beteg tervezett terhelési szintjének elérése után a TI-201 iv. beadása. 5-10 perc elteltével statikus felvételek készítése a szívátjárókról legalább 3 irányból, majd 3-4 óra elteltével a statikus felvételek megismétlése. A felvételek számítógépes értékelése. Nyugalmi-redistribúciós vizsgálatként: A TI-201 nyugalmi állapotban történő iv. beadása után 5-20 perc elteltével statikus felvételek készítése a szívátjárókról legalább 3 irányból, majd legkevesebb 2 óra múlva a statikus felvételek megismétlése. Legfeljebb kétszer (ha mindkét időpontban elkészül).*  
**Kizárva:** 3581B
- 35222 Kiegészítő vizsgálat TlCl reinjekcióval**  
*A szívizomperfúzió vizsgálat TI-201 izotóppal 2 időpontban terheléses változatának vagy a szívizomperfúzió szcintigráfia Tc-mal kiegészítéseként újabb adag TI-201 iv. beadása nyugalmi állapotban. Várakozási idő után statikus felvételek készítése a szívátjárókról legalább 3 irányból.*
- 35223 Szívizom perfúzió szcintigráfia Tc-mal**  
*Terheléses vizsgálatként (a beteg tervezett terhelési szintjének elérése után) vagy nyugalmi vizsgálatként (a beteg nyugalmi állapotában) Tc-99m-jelzett alkalmas radiofarmakon iv. beadása. A radiofarmakontól függő dúsulási idő eltelte után többirányú planáris felvétel készítése a szívről.*  
**Elszámolási lehetőség:** terhelés esetén 2
- 35225 \* Szívizom receptor szcintigráfia I-123 MIBG-vel**  
*A pajzsmirigy jódfelvételének blokkolása. I-123-MIBG iv. beadása. Felvételek készítése a mellkasról, legalább 3 irányból, két időpontban, 4 órán belül. A felvételek számítógépes értékelése.*  
**Elszámolási lehetőség:** megjelölt betegségekre 1
- 3522A Májszcintigráfia**  
*Az alkalmas radiofarmakon iv. beadását követően, a beadott radiofarmakonnak megfelelő dúsulási idő után felvételek készítése a májtájékról minimálisan 4 irányból.*
- 3522B Lépszcintigráfia**  
*Az in vitro jelzett, hőkezelt autológ vvt-k iv. beadását követően, a beadott radiofarmakonnak megfelelő dúsulási idő után felvételek készítése a léptájékról, minimálisan 4 irányból.*  
**Együtt:** 3527C
- 3522D \* Mellékvesekéreg szcintigráfia**  
*Az alkalmas radiofarmakon iv. beadását követően felvételek készítése a vesetájékról (szükség esetén egyéb testtájékról is) legalább 2 alkalommal 3-14 nap között.*  
**Elszámolási lehetőség:** megjelölt betegségekre 1  
**Kizárva:** 35242
- 3522E Bélvérzés lokalizálás izotóppal**  
*Az alkalmas radiofarmakon v. jelzett autológ vvt-k iv. beadását követően 5 percenként felvételek készítése a hasról, legalább 6 alkalommal.*  
**Együtt:** 3527C
- 3522F Kürtszcintigráfia**  
*Műanyag kanülön keresztül a méh üregébe juttatott alkalmas radiofarmakon hasüregben történő megjelenésének gammakamera adatfeldolgozó segítségével végrehajtott detektálása és relatív mennyiségének meghatározása.*

- 35231 Meckel diverticulum lokalizálás izotóppal**  
*Tc-99m-pertechnetát iv. beadása után folyamatos felvétel készítés a hasról legalább 30 percig. Szükség esetén későbbi, illetve többirányú felvételek készítése.*  
**Kizárva:** 35290
- 3523B Áttekintő csontszcintigráfia**  
*Az alkalmas radiofarmakon iv. beadását követően - intenzív hidrálás és a radiofarmakontól függő dúsulási idő eltelte után – un. "spot" felvételek készítése minimálisan a koponyáról, a törzs csontjairól és a végtagok proximális részeiről. "Egésztest" üzemmódú gamma kamerával anterior és posterior felvételi irány egyaránt szükséges.*
- 3523E Ízületi synovia szcintigráfia a teljes testről**  
*Az alkalmas radiofarmakon iv. beadását követően a radiofarmakontól függő dúsulási idő eltelte után minimálisan 8 "spot" felvétel készítése a vizsgálandó ízületek tájékáról vagy "egésztest" üzemmódú gamma kamerával felvételek készítése a teljes testről anterior és posterior irányból.*
- 3523F Csontvelő (RES) szcintigráfia**  
*Az alkalmas radiokolloid iv. beadását követően legkevesebb 20 perc dúsulási idő után felvételek készítése a törzs csontjairól és a végtagok proximális részéről, valamint a májról és a lépről. "Egésztest" üzemmódú gamma kamera esetén anterior és posterior felvételi irány is szükséges.*
- 35240 Vese szcintigráfia**  
*Az alkalmas radiofarmakon iv. beadását követően, a beadott radiofarmakonnak megfelelő dúsulási idő után felvételek készítése a vesetájékról, 4 irányból. Szükség esetén a felvételek számítógépes elemzése.*
- 35242 \* Mellékvese kéreg szcintigráfia + Dexamethason suppr.**  
*Megfelelő mennyiségű szteroid hormon adásával a mellékvesekéreg működésének visszaszorítása. Az alkalmas radiofarmakon iv. beadása után felvételek készítése a vesetájékról a szuppresszió folyamán és szuppresszió nélkül is, összesen legalább 4 alkalommal. Az egyes felvételek között legalább 3 nap teljen el. Szükség esetén a felvételek számítógépes értékelése.*  
**Elszámolási lehetőség:** megjelölt betegségekre 1  
**Kizárva:** 3522D
- 35243 Adrenerg receptor szcintigráfia I-131 MIBG-vel**  
*A pajzsmirigy jódfelvételének gátlása. I-131 MIBG iv. beadása után - legalább két alkalommal egy héten belül - felvételek készítése a vesetájérról. Szükség esetén felvételek készítése a törzs területéről is.*
- 35244 \* Adrenerg receptor szcintigráfia I-123 MIBG-vel**  
*A pajzsmirigy jódfelvételének gátlása. I-123 MIBG iv. beadása után - legalább két alkalommal 2 napon belül - felvételek készítése a vesetájérról. Szükség esetén felvételek készítése a törzs területéről is.*  
**Elszámolási lehetőség:** megjelölt betegségekre 1
- 3524A Nyirokcsomó-nyirokút szcintigráfia**  
*Az alkalmas radiofarmakon nyirokkeringésbe juttatását követő 15 percen belül 2 felvétel a nyirokelfolyás irányának és sebességének meghatározására. 24 órán belül az érintett regionális nyirokcsomók többirányú leképezése.*
- 3524B Thrombus kimutatása in vitro jelzett trombocytával**  
*Vérvétel a betegtől, a trombociták szeparálása, in vitro jelölése alkalmas radiofarmakonnal, reinjectálás a betegbe. Ezt követően felvételek készítése egy vagy több testtájékról.*  
**Együtt:** 3527C
- 3524C Pótlék intraoperatív gamma szondával végzett mérésért**  
*A megelőzően 48 órán belül elvégzett 3524A vagy 3520G beavatkozás után a sebészileg eltávolítandó szövet gamma bomló radiofarmakonnal jelölt szubsztrátjának intraoperatív kimutatása gamma kamera segítségével.*



- 3525A Gyulladás, tályog kimutatás, jelzett leukocytákkal**  
*Vérvétel a betegtől, a leukociták szeparálása, in vitro jelölése alkalmas radiofarmakonnal, reinjectálás a betegbe. Ezt követően felvételek készítése egy vagy több testtájékról, legalább 2 időpontban.*  
**Együtt:** 3527C
- 3526A Jódtároló tumor keresés**  
*Az alkalmas radiofarmakon iv. beadását követően, a beadott radiofarmakonnak megfelelő dúsulási idő után felvételek készítése a test minimálisan 3 területéről.*
- 3526C Immunszcintigráfia jelzett antitesttel, a teljes testről**  
*Az alkalmas radiofarmakon iv. beadását követően, a beadott radiofarmakonnak megfelelő dúsulási idő után, felvételek készítése a test minimálisan 6 területéről. "Egésztest" üzemmódú gamma kamera esetén anterior és posterior felvételi irány is szükséges.*
- 35271 Ga-szcintigráfia, a teljes testről**  
*Ga-67 citrát iv. injekciója. Felvételek készítése a teljes testről (un. spot felvételek készítése esetén minimálisan a koponya és a törzs területéről, egésztest üzemmódú gamma kamera esetén a teljes testről, anterior és posterior felvételi irányból).*
- 35272 Tumor, metasztázis keresés MIBI-vel**  
*Tc-99m-MIBI (vagy egyéb, Tc-99m-jelzett perfúziós radiofarmakon) iv. injekciója után felvételek készítése a teljes testről (un. Spot felvételek esetén: minimálisan a törzs területéről, egésztest üzemmódú gamma kamera esetén a teljes testről, anterior és posterior felvételi irányból).*
- 35273 Tumor, metasztázis keresés Tl-201 izotóppal /TlCl/**  
*Tl-201 iv. injekciója után többirányú felvételek készítése a vizsgált testtájék(ok)ról.*
- 35274 \* Szomatostatin receptor szcintigráfia**  
*Jelzett szomatostatin iv. beadása után felvételek készítése a teljes testről (un. spot felvételek készítése esetén a koponyáról és a törzsről, egésztest üzemmódú gamma kamera esetén anterior és posterior felvételi irányból is) legalább 2 időpontban, 6 és 48 óra között.*  
**Elszámolási lehetőség:** megjelölt betegségekre 1
- 3527C Pótlék laboratóriumi in vitro sejtjelzésért**  
*A vér sejtjes elemeinek steril laboratóriumi körülmények között történő szeparálása és alkalmas radiofarmakonnal való jelzése.*
- 35290 Pótlék egy további időpontban végzett leképezésért**  
*Az alapvizsgálat elvégzését követően 1 további időpontban késői felvételek készítése.*  
**Kizárva:** 35203; 3520C; 35231
- 3530A Agyi angioszcintigráfia és statikus agyszcintigráfia**  
*Az alkalmas radiofarmakon bőlusszerű beadását követően, felvételek készítése a fejről gyors szekvenciával és/vagy számítógépes értékelés + a beadott radiofarmakonnak megfelelő dúsulási idő után statikus felvételek minimálisan 4 irányból.*
- 3530B Liquor keringés izotópvizsgálata**  
*Az alkalmas radiofarmakon liquorterbe történő beadását követően, a beadott radiofarmakonnak megfelelő dúsulási idő után felvételek a fejről, 4 irányból, 2 napon át, 4 ízben. A gerinc liquorterének vizsgálatakor több időpontban 1 irányból (egy eljárás keretében).*
- 3530D Liquor shunt-átjárhatóság vagy liquorcsgorgás izotópos vizsgálata**  
*Az alkalmas radiofarmakon direkt, a reservoirba történő beadását követően - a shunt típusától függően - felvételek készítése a koponyáról legalább 4 irányból és a mellkas, has területéről, 2 napon át, 4, szükség esetén több ízben egy eljárás keretében. Szükség esetén az orrba vagy fülbe elhelyezett tamponok radioaktivitásának mérése.*

- 3530E Dinamikus nyálmirigy szcintigráfia**  
*A nyálmirigyben dúsuló radiofarmakon i.v. beadását közvetlenül követően felvételek készítése a nyakról, folyamatosan detektálva. Adatfeldolgozó segítségével a nyálmirigyek időaktivitás görbéinek elemzése.*
- 3531A Bal/jobbs shunt izotópos meghatározása**  
*Az alkalmas radiofarmakon bólusszerű beadását követően számítógépes sorozatfelvétel a szívtájékról. Shunt értékének számolása.*
- 3531B Radioventriculographia first passage + EKG kapuzás**  
*Az alkalmas radiofarmakon bólusszerű beadását követően EKG-val vezérelt, gyors, dinamikus számítógépes adatfelvétel. Percterfogat, tranzitidők, ejekciós frakció, ürülési-telődési paraméterek, stb. számolása.*  
**Kizárva:** 3531C; 3531D
- 3531C Radioventriculographia equilibriumban + EKG kapuzás**  
*Az iv. beadott, tartósan a keringésben maradó radiofarmakon teljes elkeveredése után EKG-val kapuzott számítógépes adatfelvétel. EF meghatározás, a balkamrafal mozgásának vizsgálata ciklikus vetítéssel és/vagy amplitúdó/fázis képek analízisével.*  
**Együtt:** 3531D  
**Kizárva:** 3531B
- 3531D Kiegészítés: terheléses radioventriculográfia equilibriumban**  
*Az iv. beadott, tartósan a keringésben maradó radiofarmakon teljes elkeveredése után ergometriás vagy farmakonterhelés idején, majd azt követően EKG-val kapuzott számítógépes adatfelvétel. EF meghatározás, a balkamrafal mozgásának vizsgálata ciklikus vetítéssel és/vagy amplitúdó/fázis képek analízisével.*  
**Kizárva:** 3531B
- 3531E Dinamikus szívizom anyagcsere vizsgálat izotóppal**  
*Szívizomban dúsuló radiofarmakon i.v. beadását közvetlenül követően, számítógépes támogatással, felvételsorozat készítése a mellkasról.*
- 3531F Dinamikus inhalációs tüdőszcintigráfia, Tc-jelzett farmakkal**  
*Az alkalmas radiofarmakon belélegeztetését követően számítógépes sorozatfelvételek készítése folyamatosan, legalább 30 percig a mellkas területéről egy irányból. Kvantitatív adatok meghatározása számítógépes értékeléssel.*  
**Kizárva:** 3521B
- 3531G Oesophagus passázs vizsgálata izotóppal**  
*Az alkalmas radiofarmakon per os beadását követően, folyamatos számítógépes adatgyűjtés a mellkas területéről egy irányból maximum 5 percig. Szükség esetén további felvételek készítése későbbi időpontban 1 irányból. Számítógépes értékeléssel kvantitatív adatok meghatározása.*
- 3531H Gastro-oesophagiális reflux vizsgálata izotóppal**  
*Szilárd vagy folyékony halmazállapotú radioizotóppal jelzett anyag gyomorba jutását követően folyamatos számítógépes felvételsorozat készítése a mellkas területéről, provokációs manőverek alkalmazásával. Kvantitatív adatok meghatározása.*  
**Együtt:** 3534C
- 3531K Radioizotópos phlebográfia**  
*Az alkalmas radiofarmakon beadása egy végtag-perifériás vénájába. Közvetlenül ezután gyors szekvenciájú felvételsorozat készítése a vizsgált testtájékról. A felületi és a mély vénás rendszer szeparált vizsgálata céljából a felszínes vénák leszorítása, majd a leszorítás felengedése melletti felvételek készítése. Szükség esetén a felvételek számítógépes értékelése.*  
**Elszámolási lehetőség:** megjelenésenként 2

- 35321 Gyomorürülés vizsgálata izotóppal**  
*Szilárd vagy folyékony halmazállapotú, radioizotóppal jelzett anyag gyomorba jutását követően azonnali számítógépes felvételsorozat készítése a gyomor tájkáról, egy irányból, legalább 45 percig. Kvantitatív adatok meghatározása.*  
**Elszámolási lehetőség:** megjelenésenként 2
- 35322 Vékonybéltranszit izotópos vizsgálat**  
*Radiofarmakkal jelölt folyadék megittatása a beteggel, megjelenésének kimutatása és követése a gyomorban, vékony és vastagbélben folyamatos számítógépes adatrögzítéssel.*
- 3532A Májperfúzió vizsgálata izotóppal**  
*Az alkalmas radiofarmakon bóluszerű beadását követően folyamatos számítógépes adatgyűjtés a májtájékról. Számítógépes értékelés.*
- 3532B Dinamikus cholezcintigráfia**  
*Az alkalmas radiofarmakon iv. beadását követően felvételek készítése a májtájékról legalább 5 különböző időpontban vagy folyamatos adatgyűjtés egy irányból számítógépes értékeléssel + mindkét esetben - szükség esetén - késői felvételek.*
- 3532C Peritoneo-venosus shunt áramlásának vizsgálata**  
*Az alkalmas radiofarmakon hasüregebe juttatása injekcióval. Felvételek készítése a has és mellkas területéről legalább 3 időpontban.*
- 3532D Kiegészítő enterogasztrikus refluxvizsgálat**  
*A has területéről készült sorozatfelvételeken a radiofarmakon gyomorba jutásának vizsgálata, számítógépes értékeléssel. Szükség esetén posturalis vagy gyógyszeres provokáció illetve a gamma kamerához on-line kapcsolt adatfeldolgozó segítségével kvantitatív refluxmeghatározás végzése.*  
**Együtt:** 3534C
- 3532E 3 fázisú szcintigráfia májhaemangioma kimutatására jelzett vvt-vel**  
*A szükséges perchlorát blokkolás után, I. fázis: az alkalmas radiofarmakon bóluszerű beadása után gyors szekvenciális felvételsorozat a májról (3534A) vagy számítógépes adatgyűjtés maximum 2 percig. II. fázis: korai 4 irányú statikus felvételek készítése a májtájékról. III. fázis: 2 időpontban (45, 90 perc elteltével) 4 irányból statikus felvételek készítése a májtájékról.*  
**Együtt:** 3527C
- 3532F Máj FNH igazolás + lokalizálás 3 fázisú vizsgálata**  
*I.fázis: az epébe kiválasztódó radiofarmakon bóluszerű beadása után gyors szekvenciális felvételsorozat a májtájékról, számítógépes adatgyűjtéssel, maximum 2 percig. II.fázis: korai (5-15 perc között) 4 irányú statikus felvételek készítése a májtájékról. III.fázis: késői (60perc után) 4 irányú statikus felvételek készítése a májtájékról.*
- 3532G Vese angioszcintigráfia**  
*Az alkalmas radiofarmakon bóluszerű beadás után folyamatos számítógépes adatgyűjtés a vesetájékról egy irányból gyors szekvenciával (min. 0,3 sec) maximum 2 percig, majd lassú szekvenciával 20 percen keresztül. Számítógépes értékelés.*
- 3532K Kiegészítés: vesico-uret. reflux vizsgálat mictio során**  
*A vese angioszcintigráfia (3532G) vagy a kamera renográfia (3533H) végrehajtását követően, a hólyag telődése után vizeletürítés, egyidejűleg számítógépes sorozatfelvételek készítése a hólyagról és a vesetájékról. Időaktivitás görbék készítése és elemzése.*  
**Együtt:** 3532G; 3533H
- 3532L Dinamikus here szcintigráfia**  
*Az alkalmas radiofarmakon iv. beadását közvetlenül követően folyamatos adatgyűjtés a heretájékról. Szükség esetén időaktivitásgörbék és nagyított felvételek segítségével a herék vérellátásának és vértartalmának elemzése.*

- 3532M Tumorszelektív angioscintigraphia**  
*A tumort ellátó artéria előzetes szelektív katéterezése után az alkalmas radiofarmakon katéteren keresztüli beadása. Számítógépes felvételek készítése. A vérátfolyás és/vagy a radiofarmakon akkumuláció elemzése.*
- 35334 Kiegészítés: hólyagbeli vizeletretenció mérése**  
*A vese angioscintigráfia (3532G) vagy a kamera renográfia (3533H) végrehajtását követően vizelet előtti és utáni számítógépes felvételek készítése. Az ürített vizelet mennyiségének ismeretében a hólyagban visszamaradt vizelet mennyiségének kiszámolása.*  
**Együtt:** 3532G; 3533H
- 3533A 3 fázisú csontscintigráfia**  
*I fázis: az alkalmas radiofarmakon bólusszerű beadása után gyors szekvenciális felvétel sorozat vagy számítógépes adatgyűjtés maximum 2 percig a választott csont régióról. II fázis: kb. 5 perc múlva korai statikus felvételek készítése 1 vagy több irányból. III fázis: 3 óra dúsulási idő és intenzív hidrálás után késői statikus felvételek készítése 1 vagy több irányból.*
- 3533H Kamera renográfia**  
*Az alkalmas radiofarmakon iv. beadását azonnal követően számítógépes felvételsorozat folyamatos készítése egy irányból a vesetájékról, min. 20 percen keresztül. Kvantitatív adatok meghatározása számítógépes értékeléssel.*
- 3533J Kamera renográfia, szeparált clearance meghatározással**  
*Kamera renográfia elvégzése, kiegészítve a radiofarmakont tartalmazó fecskendő aktivitástartalmának megméréssel a beadás előtt és után. A betegből vett vérminta beütésszámának meghatározása legalább egy időpontban. A beteg testméreteinek ismeretében a vizsgált anyag clearance értékének az egyes vesékre jutó százalékos arányának megadása.*
- 35341 3 fázisú ízületi synoviascintigráfia**  
*I. fázis: az alkalmas radiofarmakon bólusszerű beadását közvetlenül követően folyamatosan számítógépes felvételsorozat készítése legalább 1 percig a vizsgált ízület tájékáról. II. fázis: korai statikus felvétel készítése 1 vagy több irányból 5 és 10 perc között. III. fázis: a radiofarmakontól függő idő eltelte után késői felvételek készítése a vizsgált ízület tájékáról.*
- 3534C Pótlék speciális provokációért (diuretikum, citrom)**  
*A standard eljárás elvégzése során felmerülő problémák megoldása speciális / gyakran gyógyszeres/ provokációval, megfelelő felvételek ismételt készítésével és kiértékelésével, pl. renographia, nyálmirigy vizsgálatok, stb során.*
- 3540A Vörösvértest térfogat izotópos meghatározása**  
*A Cr-51-el jelzett autológ vvt iv. beadását követően minimum 3 különböző időpontban (pl. 5, 15, 30 perc) vérminták aktivitás méréséből a hígítási elv alapján vvt massa térfogatának meghatározása.*  
**Együtt:** 3527C
- 3540B Plazma térfogat izotópos meghatározása**  
*Az alkalmas radiofarmakon iv. beadását követően minimum 3 különböző időpontban (pl. 5, 15, 30 perc) vérminták aktivitás méréséből a hígítási elv alapján plazma térfogatának meghatározása.*
- 3540C Vörösvértest élettartam izotópos meghatározása**  
*A Cr-51-el jelzett autológ vvt iv. beadását követően legalább 10 különböző időpontban 25-30 napon keresztül vett vérminták aktivitásának méréséből a vvt-k féléletidejének meghatározása.*  
**Együtt:** 3527C; 3540D
- 3540D Kiegészítés: máj/lép feletti sequestratio mérése**  
*A vörösvértest élettartam izotópos meghatározása illetve a thrombocyta élettartam mérése izotóppal vizsgálatok kiegészítéseként a radiofarmakon beadását követően 1 nap múlva majd 3 naponként (vvt. élettartam), első naptól kezdve, majd kétnaponként (thrombocyta élettartam) - összesen 8 alkalommal - aktivitásmérés a máj, a lép és a szfv felett. Lép/szfv és máj/szfv hányadosok számolása.*

- 3540E Vas kinetika izotópos vizsgálata**  
*A radiovas iv. beadását követően közvetlenül 120 percen keresztül, majd legalább 6-8 különböző időpontban 15-20 napon keresztül vett vérminták aktivitásának mérése. Vas clearance és a vas vvt-kbe épülésének számítása.*
- 3540F Trombocita élettartam mérése izotóppal**  
*A Cr-51-el in vitro jelzett autológ donor trombocyták élettartamának mérése naponkénti mintavétellel (minimum 3 alkalommal).*  
**Együtt: 3540D**
- 35605 \* Agyi receptor SPECT vizsgálat**  
*A J123 jelzett ligandum iv. beadása után SPECT felvételek készítése az agyról. Transzverzális, longitudinális, szagittális metszetek előállítás. A pajzsmirigy radiojód felvételének gátlására a beteg gyógyszeres előkészítése szükséges.*
- 35612 Kiegészítő SPECT TI 201 izotóp (TlCl) reinjekcióval**  
*A szívizom perfúzió spect vizsgálata TL-201 izotóppal 2 időpontban terheléses változatának és a szívizom perfúzió spect vizsgálata TC-MAL 1 kiegészítéseként újabb adag TL-201 iv. beadása nyugalmi állapotban. Várakozási idő után spect adatgyűjtés a szív tájáról. Rekonstrukció a balkamra legalább 3-3 – a rövidebb és a hosszteneggellyel párhuzamos – rétegfelvételeinek előállítás. A kapott felvételek összehasonlítása a terheléses vizsgálat felvételeivel.*  
**Együtt: 3581B**
- 3562A Szívizom perfúzió SPECT vizsgálata Tc-mal**  
*Az alkalmas radiofarmakon beadását követően a beadott radiofarmakonnak megfelelő dúsulási idő után SPECT adatgyűjtés, majd transzverzális metszetek + minimum 3-3 balkamra rövid, illetve hosszteneggellyel párhuzamos metszet előállítás.*  
**Elszámolási lehetőség:** terhelés esetén 2
- 3570A Csontsűrűség mérése végtagcsontokon**  
*Bármely végtagcsont (alkar, sarok, tibia, stb.) ásványianyag tartalmának fotonabsorptiós meghatározása.*  
*Beutaló szakmák köre: 01 Belgyógyászat, 02 Sebészet, 03 Traumatológia, 04 Szülészeti-nőgyógyászat, 10 Ortopédia, 11 Urológia, 12 Klinikai onkológia, 14 Reumatológia és fizioterápia, 22 Mozgásszervi rehabilitáció, 30 Endokrinológia, anyagcsere és diabetológia.*  
*Hyperthyreosis esetén 24, valamint Hyperparathyreosis esetén 12 hónapon belül egyszer számolható el.*  
**Elszámolási lehetőség:** megjelölt betegségekre „A” betegség csoport 24 havonta egyszer számolható el, „B” betegség csoport 12 havonta egyszer számolható el
- 3570C Csontsűrűség mérése törzscsontokon**  
*Törzsi csontok ásványianyag tartalmának fotonabsorptiós meghatározása. Beutaló szakmák köre: 01 Belgyógyászat, 02 Sebészet, 03 Traumatológia, 04 Szülészeti-nőgyógyászat, 10 Ortopédia, 11 Urológia, 12 Klinikai onkológia, 14 Reumatológia és fizioterápia, 22 Mozgásszervi rehabilitáció, 28 Haematológia, 29 Allergológia és klinikai immunológia, 30 Endokrinológia, anyagcsere és diabetológia, 31 Gasztroenterológia. 36 havonta egyszer számolható el -1-nél nagyobb (jobb) T-score esetén: Kis traumára bekövetkezett törés esetén, ha a röntgenvizsgálat csonttrikulás gyanúját kelti, csigolyák morfológiai abnormalitásának tisztázására, 3 cm-t meghaladó magasságcsökkenés vagy fokozódó kyphosis esetén, hypogonadismusban, korai menopauzában (40 éves kor előtt), ismerten csontvesztést okozó gyógyszerek tartós szedésekor (antikonvulzánsok, GnRh analógok, szuppresszív dózsisú tiroxin), kis testtömeg (BMI < 19 kg/m<sup>2</sup>), 10% fogyás esetén, recidiváló kalcium vesekő betegség esetén, hosszabb vagy tartós immobilizáció esetén, renalis osteodystrophiában, súlyos, krónikus májelégtelenség esetén. 24 havonta egyszer számolható el -1-nél kisebb (rosszabb) T-score esetén: Kis traumára bekövetkezett törés esetén, ha a röntgenvizsgálat csonttrikulás gyanúját kelti, csigolyák morfológiai abnormalitásának tisztázására, 3 cm-t meghaladó magasságcsökkenés vagy fokozódó kyphosis esetén, hypogonadismusban, korai menopauzában (40 éves kor előtt), ismerten csontvesztést okozó gyógyszerek tartós szedésekor (antikonvulzánsok, GnRh analógok, szuppresszív dózsisú tiroxin), kis testtömeg (BMI < 19 kg/m<sup>2</sup>), 10% fogyás esetén, recidiváló kalcium vesekő betegség esetén, hosszabb vagy tartós immobilizáció esetén, renalis osteodystrophiában, súlyos, krónikus májelégtelenség esetén. 12 havonta egyszer számolható el: az ismerten csontvesztést okozó gyógyszerek tartós szedésekor*

(glükokortikoidok), szervtranszplantáció, valamint -2,5 vagy kisebb (rosszabb) T-score érték melletti specifikus törés prevenciós gyógyszeres kezelés esetén.

**Elszámolási lehetőség:** megjelölt betegségekre „A” betegségek 36 havonta egyszer vagy „A” betegségek és „D” betegségek 24 havonta egyszer számolhatók el, vagy „B” betegségek vagy „A” és „C” betegségek együttes előfordulása esetén 12 havonta egyszer számolható el.

**3570D Csontsűrűség mérése pQCT-vel**

Végtagcsontok ásványianyag tartalmának meghatározása kvantitatív computer tomographiával. A végtagcsontok fotonabsorptió mérésével azonos napon nem végezhető.

**Elszámolási lehetőség:** E alaptól nem finanszírozott eljárás

**3580A Agyi regionális vérátáramlás nyugalmi SPECT vizsgálata**

A szükséges perchlorát blokkolás után az alkalmas radiofarmakon iv. beadását követően a beadott radiofarmakonnak megfelelő dúsulási idő elteltével SPECT adatgyűjtés a fejről. Transzverzális metszetek + minimum 6-6 szagittális és frontális metszet előállítása.

**Kizárva:** 3580B

**3580B Agyi regionális vérátáramlás terheléses SPECT vizsgálata**

A szükséges perchlorát blokkolás után, az alkalmas radiofarmakon iv. beadását követően, a beadott radiofarmakonnak megfelelő dúsulási idő elteltével SPECT adatgyűjtés a fejről. Terhelést (C02, Diamox) követően újabb adag iv. radiofarmakon beadása után ismételt SPECT felvétel. Nyugalmi és terheléses rekonstruált képek előállítása.

**Kizárva:** 3580A

**3580C Agyi regionális vértartalom SPECT vizsgálata**

A tartósan a keringésben maradó radiofarmakon iv. beadását követően, 1-3 sz.e. 6 óra után SPECT adatgyűjtés a fejről. Transzverzális, szagittális és coronalis metszetek előállítása.

**3580D Ictális agyi regionalis vérátáramlás SPECT vizsgálat**

EEG és videó monitorizálás mellett az alkalmas radiofarmakon ictalisan történő beadása, majd a radiofarmakontól függő dúsulási idő elteltével SPECT adatgyűjtés. Transzverzális, szagittális és coronalis rétegfelvételek előállítása. A felvételek összehasonlítása az agyi regionális véráramlás nyugalmi SPECT felvételeivel.

**Együtt:** 3580A

**3580E Agyi liquortér SPECT vizsgálata**

Az alkalmas radiofarmakon liquortérbe történő beadását 1, 3, 6, 24 órával követően SPECT adatgyűjtés a fejről. Transzverzális, szagittális és coronalis metszetek előállítása.

**35810 \* Kezelés Sr-89 Metastronnal**

Kezelés Sr-89 Metastronnal.

**Elszámolási lehetőség:** megjelölt betegségekre 1

**3581A Szívizom perfúzió SPECT vizsgálata TICl-dal 1 időpontban**

Az TI-201 beadását követően SPECT adatgyűjtés a szívujjokról, majd rekonstrukció és reorientáció. A bal kamra minimum 3-3 a rövid, illetve hossz tengellyel párhuzamos rétegfelvételeinek előállítása.

**Kizárva:** 3581B

**3581B Szívizom perfúzió SPECT vizsgálata TICl-dal 2 időpontban**

Terheléses vizsgálatként: A beteg tervezett terhelési szintjének elérése után a TL-201 iv. beadása. 5-10 perc elteltével SPECT adatgyűjtés a szívujjokról, majd 3-4 óra elteltével a SPECT adatfelvétel megismétlése. Nyugalmi-redistribúciós vizsgálatként: A TL-201 nyugalmi állapotban történő iv. beadása. 5-20 perc elteltével SPECT adatgyűjtés a szívujjokról, majd legkevesebb 2 óra elteltével a SPECT adatfelvétel megismétlése. Mindkét esetben az értékelés során a korai és késői felvételekről reorientáció. A bal kamra legalább 3-3, a rövid és a hossz tengellyel párhuzamos – rétegfelvételeinek összehasonlítása.

**Kizárva:** 35221; 3581A

- 3581C Szívizom anyagsere nyugalmi SPECT vizsgálata**  
*Szívizomban dúsuló radiofarmakon iv. beadását követően, a beadott radiofarmakonnak megfelelő dúsulási idő után SPECT adatgyűjtés, majd metszeti képek előállítás.*  
**Kizárva:** 3581E
- 3581E Radioventriculográfia egyensúlyban EKG kapuzott SPECT-el**  
*3531C elvégzése után EKG-val kapuzott SPECT adatfelvétel. A vizsgálat értékelésekor a bal kamrafal regionális mozgásképessége és/vagy a kamrák bizonyos funkciók paraméterei meghatározása.*  
**Kizárva:** 3581C
- 35820 Radioimmun kezelés**  
*A beteg megfelelő felvilágosítása. Az alkalmas radioizotóppal jelölt antitestet tartalmazó radiofarmakon iv. beadása szövettanilag ismert, immunszcintigráfiával is kimutatott, egyéb kezelésre nem reagáló tumor és/vagy metasztázisainak palliatív kezelése céljából. A beteg megfigyelése legalább 4 óráig.*
- 35850 Kezelés radioizotóppal jelzett csontaffin foszfonát radiofarmakonnal**  
*A beteg megfelelő felvilágosítása. A szövettanilag diagnosztizált malignus daganat multiplex fájdalmas csontmetasztázisainak palliatív, fájdalomcsillapító kezelése céljából megfelelő aktivitásmennyiségű, alkalmas radioizotópot tartalmazó, csontaffin szerves foszfát radiofarmakon i.v. beadása. A beteg megfigyelése legalább 4 órán keresztül.*
- 3586A Pótlék: egy testtájék kiegészítő SPECT vizsgálata**  
*Az alapvizsgálatot követően SPECT adatgyűjtés az érintett régió(k)ról. Transzverzális metszetek + választható módon szagittális vagy frontális metszetek előállítása.*  
**Elszámolási lehetőség:** megjelenésenként 10
- 3586B \* Kiegészítő SPECT/CT vizsgálat**  
*Meghatározott SPECT vizsgálatok mellett kódolható kiegészítő CT vizsgálat, amely lehetővé teszi az elnyelődés-korrekciót és anatómiai lokalizáció pontosítását.*  
**Együtt:** 3523B; 3526A; 35272; 35273; 35274; 3533A; 3562A; 3581A; 3581B  
**Kizárva:** 34410; 34413; 34415; 34417; 34422; 34424; 34430; 34440; 34450; 34453; 34460; 34470
- 35900 \* Szívizom FDG vizsgálat SPECT-el**  
*Alkalmas aktivitás mennyiségű F18-FDG iv. beadását követően az F18 511keV-es elektromágneses sugárzását detektálni képes SPECT berendezéssel felvételek készítése a mellkasról. Transzverzális, szagittális és longitudinális metszetsorozat készítése a szívről.*
- 3590A Pajzsmirigy hyperfunkció kezelése radiojóddal**  
*A beteg megfelelő előkészítése után, a pajzsmirigy jódkinetikája, tömege és a leadandó dózis ismeretében kiszámított mennyiségű terápiás I-131 NaI készítmény (folyadék vagy kapszula) beadása per os, kétórás megfigyelés. A járóbeteg ellátás keretében beadható maximális aktivitás mennyiség 555 MBq. Ennél nagyobb mennyiséggel csak speciális, akkreditált fekvőbeteg intézetben végezhető.*
- 35920 Szívizom FDG vizsgálata PET-tel**  
*Jóminőségű leképezéshez elegendő mennyiségű radiofarmakon beadása után a szív leképezéséhez PET kamrával. Az értékelés során 3 irányú sorozatmetszeti és polar map képek készítése, az izotópeloszlás véleményezése.*  
**Kizárva:** 35930
- 35930 Tumor FDG vizsgálata PET-tel**  
*Az alkalmazott radiofarmakonnak megfelelő előkészítés után jó minőségű statikus leképezéshez elegendő mennyiségű jelzőanyag beadását követően egész test (legalább koponyabázistól combközépig tartó) leképezés PET kamerával. Háromirányú metszetsorok szöveges véleményezése és illusztratív képi dokumentáció mellékelése a meghatározó patológiás eltérésekről.*  
**Kizárva:** 35920; 35940

- 35940 Egy testtájék kiegészítő PET vizsgálata**  
*A koponyáról, a mellkasról, vagy a hasi -medencei régióról készített statikus PET felvétel, a klinikai diagnosztikai kérdéstől függő radiofarmakonnal és vizsgálati protokollal végezve. A szöveges vélemény mellett a jellegzetes eltérések képi illusztrálása.*  
**Kizárva:** 35930
- 36100 Agy UH vizsgálata**  
*A kutacsokon keresztül történő UH vizsgálat az agy szerkezetéről.*
- 36110 Nyaki lágyrészek UH vizsgálata**  
*A nyaki lágyrészek (nyálmirigyek, szájfenék is) ábrázolása, vagy tapintható, illetve nem tapintható elváltozások kimutatása, méretük és a környező anatómiai képletekhez való viszonyuk meghatározása.*
- 36111 Pajzsmirigy UH vizsgálata**  
*A pajzsmirigy méretének, szerkezetének meghatározása. A trachea dislocatio megítélése. Esetleges extrathyreoidealis elváltozás kimutatása. Mellékpajzsmirigyek megítélése.*
- 36112 Nyaki erek UH vizsgálata**  
*A nyaki erek anatómiai leírása, környezetükhöz való viszonya.*
- 36113 Szemgolyó és szemüreg UH vizsgálata**  
*A szem illetve az orbita kóros folyamatainak UH vizsgálata.*  
**Kizárva:** 36114
- 36114 Szemgolyó UH-biometria**  
*Szemgolyó UH – biometria.*  
**Kizárva:** 36113
- 36116 UH-pachymetria (szaruhártya vastagság)**  
*Szaruhártya UH-pachymetria.*
- 36117 Nyálmirigy UH vizsgálata**  
*A nyálmirigyek szerkezetének, kivezető csövíüknek vizsgálata, esetleges nyálkő bizonyítása irányában.*
- 36118 Orrmelléküregek UH vizsgálata**  
*A melléküregek nyálkahártyája, tartalmának szerkezeti megítélésére végzett vizsgálat.*
- 3611A Axilla UH vizsgálat**  
*A hónaljárok mirigyének, szerkezetének UH-os vizsgálata.*  
**Elszámolási lehetőség:** oldalanként 1; megjelenésenként 2
- 36120 Mellkasfal vagy hasfal UH vizsgálata**  
*A mellkasfal vagy a hasfal szerkezeti eltéréseinek kimutatására végzett kiegészítő vizsgálat.*  
**Kizárva:** 3617B
- 36121 Mellkasi nagyerek UH vizsgálata**  
*Az aortaív, az arteria subclaviák anatómiai eltéréseinek kimutatása.*  
**Kizárva:** 3617B
- 36122 Emlők UH vizsgálata**  
*Az emlőkben talált kóros képletek szerkezetének megítélésre szolgáló vizsgálat.*  
**Elszámolási lehetőség:** oldalanként 1; megjelenésenként 2
- 36123 Pleuraür UH vizsgálata**  
*A mellkasi folyadékok mennyiségének, szerkezetének megítélésére szolgáló vizsgálat, a pleura megvastagodások szerkezetének felderítése.*



- 3612A Echocardiographia (M-mód, 2D)**  
*A 2D echocardiographia a szív és nagyerek ultrahangos leképzése real-time mozgásban, a szív és nagyerek morfológiai és funkcionális viszonyainak megítélése. Az M-mód echocardiographia a szívüregek és falak méreteinek értékelése.*
- 3612D Echocardiographia color Doppler**  
*A képek folyamatos rögzítése, a fontosabb eltérések lefotózása.*  
**Együtt:** 3612A
- 3612E Echocardiographia trans-oesophagealis kiegészítő pontja**  
*A nyelőcsőbe vezetett ultrahang felvevő fejjel végzett vizsgálat. Az echocardiographia kiegészítő pontja.*  
**Együtt:** 3612A
- 3612G Echocardiographia magzati szív**  
*A terhesség 18. hetétől elvégezhető transzabdominális vizsgálat a magzati szív anatómiai és funkcionális állapotának megítélésére. A 2D echocardiographiával a magzati szív standard metszeti síkjai vizsgálандók (négyüregi metszet, kiáramlási pályák, nagyerek keresztmetszete, ductális sík, aortaív), a szív nagyságot area méréssel (cardiothoracitus ratio), az intracardiális áramlást color Doppler alkalmazásával vizsgálva. Pulsatilis, szükség szerint folyamatos hullámú Doppler echographia segítségével történik az atrioventricularis és subvalvurális billentyűkön az áramlási sebességek mérése, a perctérfogat számítása.*
- 3612M \* Gyógyszeres stressz echo**  
*A szív terheléses vizsgálata, mely során a szívizom ischaemiát és/vagy életképességét lehet kimutatni az echocardiográfiával észlelt falmozgás-változás segítségével. Echocardiográfiás vizsgálatban, a resuscitatióra történő felkészülést követően rutin 2D, M mód és color Doppler szív UH vizsgálat történik, a megfelelő mérések elvégzésével. Ezután vénabiztosítás, iv. pumpás infúzió adása indul, emelkedő dózisu dobutamin (0,005 mg - 0,040 mg/kg/óra) v. dipyridamol vizsgálatokkal követjük, mérve a szívizom mozgásváltozásának paramétereit. A beteg szoros obszervációja szükséges EKG és 3 percenként történő vérnyomás-monitorizálás formájában.*  
**Együtt:** 3612A; 3612D
- 3612N \* Kontraszt echo vizsgálat**  
*M-mód és 2-D vizsgálat kontrasztanyag injekciója közben végzett echocardiographiás vizsgálat.*  
**Együtt:** 3612A
- 36130 Hasi (áttekintő, komplex) UH vizsgálat**  
*A máj, az eperendszer, a hasnyálmirigy, a lép, a vesék és a retroperitoneum vizsgálata.*  
**Kizárva:** 36133; 36134; 36135; 3613C
- 36133 Pancreas UH vizsgálata**  
*A hasnyálmirigy nagyságának és szerkezetének vizsgálata.*  
**Kizárva:** 36130; 3617C
- 36134 Lép UH vizsgálata**  
*Lép UH vizsgálata.*  
**Kizárva:** 36130
- 36135 Vese UH vizsgálata**  
*A vese nagyságának, helyzetének és szerkezetének vizsgálata.*  
**Kizárva:** 36130; 3617C
- 36138 Gyomor-bélrendszer UH vizsgálata**  
*A gyomor, bélrendszer fali szerkezetének vizsgálata, esetleges pathológiás kórkárda kimutatása.*  
**Kizárva:** 3617C
- 3613C Máj és epeutak UH vizsgálata**  
*A máj, epehólyag és az epeutak nagyságának, szerkezetének vizsgálata.*  
**Kizárva:** 36130

- 3613D Tranziens elasztográfia**  
*Vírus eredetű idiült, diffúz májbetegségekben a májfibrózis (azaz májkárosodás) mértékének, stádiumának meghatározása, melynek alapvető jelentősége van elsősorban a terápiás döntés, illetve a prognózis meghatározásában.*
- 36140 Terhességi transzabdominalis UH vizsgálat**  
*A méh, a magzat, a méh függelékeinek vizsgálata, azok kóros eltéréseinek felderítése.*  
**Kizárva:** 36150
- 36141 Terhességi transvaginalis UH vizsgálat**  
*Hüvelyi transducerrel végzett UH-vizsgálat: a./ A terhesség 6-13 hetes korában az embrió életjelenségeinek, méreteinek, esetleges fejlődési rendellenességeinek megállapítására, a placentáció helyének meghatározására. b./ A terhesség későbbi időpontjában az előlfekvő rész és a leány caudalis szélének egymáshoz, valamint a belső méhszájhoz való viszonyának meghatározására.*  
**Kizárva:** 36150
- 36150 Kismedence transzabdominalis UH vizsgálat**  
*Hasfalon keresztül végzett vizsgálat a húgyhólyagról, a női belső nemi szervekről, illetve férfiak esetén a prosztatáról és a vesicula seminalisról.*  
**Kizárva:** 36140; 36141; 36152; 36155
- 36151 Perineum UH vizsgálata**  
*A gát ultrahang vizsgálata.*
- 36152 Prostata UH vizsgálata**  
*A prostata nagyságának és szerkezetének, valamint a húgyhólyaghoz való viszonyának megítélése.*  
**Kizárva:** 36150; 3617M
- 36153 Transrectalis UH vizsgálat**  
*A rectumba vezetett transducer segítségével a prostata, a rectum és környezetük vizsgálata.*  
**Kizárva:** 3617M
- 36154 Herezacskó UH vizsgálata**  
*A herék, mellékherék, valamint burkaik szerkezetének vizsgálata.*  
**Kizárva:** 3617M
- 36155 Húgyhólyag UH vizsgálata**  
*Telt hólyag mellett végzett vizsgálattal a hólyag ürterében elhelyezkedő képletek kimutatása.*  
**Kizárva:** 36150
- 36156 Kismedence transvaginalis UH vizsgálata**  
*Hüvelyi transducerrel végzett, a női belső nemi szervek és környezetének vizsgálatára szolgáló eljárás.*  
**Kizárva:** 3617N
- 36157 Intrauterin UH intracavitalis**  
*Intrauterin intracavitalis vizsgálat.*  
**Kizárva:** 3617N
- 36158 Folliculometria UH módszerrel**  
*A hüvelybe vezetett transducerrel a petefészekben lévő tüszők számának, nagyságának megállapítása, illetve mérése.*  
**Kizárva:** 3617N
- 36159 Transzplantált vese UH vizsgálata**  
*A transzplantált vese szerkezetének és keringésének vizsgálata.*  
**Kizárva:** 3617F

- 36160 Vállízület UH vizsgálata**  
*A vállízület lágyrészeinek vizsgálata.*  
**Elszámolási lehetőség:** oldalanként 1; megjelenésenként 2
- 36161 Csípőízület UH vizsgálata**  
*A csípőízületet alkotó csontok, az ízületi rés és a környező lágyrészek vizsgálata.*  
**Elszámolási lehetőség:** oldalanként 1; megjelenésenként 2
- 36162 Térdízület UH vizsgálata**  
*A térdízület lágyrészeinek vizsgálata.*  
**Elszámolási lehetőség:** oldalanként 1; megjelenésenként 2
- 36163 Ízület UH vizsgálata**  
*A kéz konkrétan meg nem nevezett ízületei lágyrészeinek vizsgálata.*  
**Elszámolási lehetőség:** megjelenésenként 2
- 36164 Végtagi lágyrész UH vizsgálata**  
*A kérdéses végtag izmainak és inainak vizsgálata.*  
**Elszámolási lehetőség:** megjelenésenként 2  
**Kizárva:** 3617L
- 3616A Doppler áramlás vizsgálat a felső végtagon**  
*A felső végtag artériáiban Doppler görbe regisztrálása és analízise. Meghatározott pontokon vérnyomás mérése. Szükség esetén a tenyéri ív átjárhatóságának vizsgálata. Egyoldali vizsgálat.*  
**Elszámolási lehetőség:** oldalanként 1; megjelenésenként 2  
**Kizárva:** 3617L
- 3616B Doppler áramlás vizsgálat az alsó végtagon**  
*Az alsó végtag artériáiban Doppler görbe regisztrálása és analízise. Meghatározott pontokon vérnyomás mérése. Egyoldali vizsgálat.*  
**Elszámolási lehetőség:** megjelenésenként 2  
**Kizárva:** 3617L
- 3616C Transcranialis Doppler vizsgálat**  
*Az intracranialis artériák áramlási paramétereinek vizsgálata és elemzése doppler készülékkel.*
- 3616D Magzati szívhang Doppler vizsgálata**  
*Magzati szívfrekvencia ellenőrzése, Doppler elven működő UH-készülékkel.*  
**Kizárva:** 3617E
- 3616E Lepényi keringés Doppler vizsgálata**  
*A lepényi keringés anyai és magzati oldalának vizsgálata UH (2D,color és pulsatilis Doppler) eljárással. A beteg folyamatos detektálása történik a fejre erősített szondával, majd komputeres kiértékelés és az adatok lemezre történő mentése.*
- 3616F Periorbitális erek bidirectionális Doppler vizsgálata**  
*A szemkörüli kollaterális erek áramlásirányával kapcsolatos, irányérzékeny szondával végezendő vizsgálat.*
- 3616G Transcranialis Doppler vizsgálat embólia detektálásra**  
*Agyi embólia kimutatására szolgáló vizsgálati eljárás.*
- 3616H Lézer dopplerrel történő véráramlás mérés**  
*A vér áramlási sebességének mérése lézer doppler készülékkel.*
- 3617A Duplex UH, nyaki erek**  
*Mindkét oldalon az artéria carotis communis externa, interna és vertebralis anatómiájának, áramlási sebességének vizsgálata, a szűkületek kimutatása, az áramlási irány meghatározása.*  
**Elszámolási lehetőség:** oldalanként 1; megjelenésenként 2

- 3617B Duplex UH, mellkasi erek, aorta**  
*A mellkasi erek és az aorta transthoracalis ábrázolása, az áramlási sebesség mérése.*  
**Kizárva:** 36120; 36121
- 3617C Duplex UH, hasi erek**  
*A hasi zsigeri artériák ábrázolása B scan képen és bennük az áramlási sebesség regisztrálása.*  
**Kizárva:** 36130; 36133; 36135; 36138
- 3617D Duplex UH, vese**  
*A vese B-mód morfológiai vizsgálata. Az a. és v. renalis főtrzs, B-mód és Color Doppler vizsgálata, az intrarenalis ágak ábrázolása. Doppler mintavétel a törzsek, illetve az intrarenalis ágak területéről, RI meghatározással.*  
**Elszámolási lehetőség:** oldalanként 1; megjelenésenként 2
- 3617E Duplex UH, magzat**  
*A magzat ereiben a vérátáramlás vizsgálata duplex Doppler UH készülék segítségével.*  
**Kizárva:** 3616D
- 3617F Duplex UH, átültetett szerv**  
*A transzplantált szerv B-mód morfológiai vizsgálata. Az ellátó fő ér B-mód és color Doppler vizsgálata, a szervben belüli ér oszlások feltérképezése, Doppler mintavétele, RI meghatározás.*  
**Kizárva:** 36159
- 3617J Duplex UH, orbita**  
*Az egyik vagy mindkét szem, illetve az orbita kóros folyamatainak keringési vizsgálata.*
- 3617L Duplex UH, végtagi erek**  
*A végtagi artériák, vénák B scan képen történő ábrázolása és bennük az áramlási sebesség mérése.*  
**Elszámolási lehetőség:** oldalanként 1; megjelenésenként 2  
**Kizárva:** 36164; 3616A; 3616B
- 3617M Duplex UH, férfi nemi szervek**  
*A here és a mellékhere ereiben az áramlási viszonyok vizsgálata.*  
**Kizárva:** 36152; 36153; 36154
- 3617N Duplex UH, női nemi szervek**  
*Hüvelyi és/vagy transzabdominális transducerrel (2D,color és pulsatilis Doppler) a belső női nemi szervek anatómiai és keringési jellemzőinek vizsgálata.*  
**Kizárva:** 36156; 36157; 36158
- 3617P Duplex UH, subclavia**  
*A subclavia áramlási viszonyainak vizsgálata.*  
**Elszámolási lehetőség:** oldalanként 1; megjelenésenként 2
- 36180 Vizeletürítés vizsgálata ultrahanggal**  
*Telt húgyhólyag mellett a hólyagban lévő vizelet mennyiségének meghatározása UH-gal, majd a beteg vizelése után a húgyhólyagban lévő vizelet mennyiségének ismételt meghatározása UH-gal. Kiegészítő vizsgálat.*  
**Együtt:** 36155
- 3618A Kapillármikroszkópia**  
*A mikrocirkuláció vizsgálata.*
- 3618B Mikrocirkuláció vizsgálata - Laser Doppler**  
*A bőr mikrocirkulációjának vizsgálata Doppler elven, Laser Doppler áramlásmérővel.*
- 3618C Mikrocirkuláció vizsgálata - transzkután oxigéntenzio mérés**  
*A szövetek oxigén ellátásának meghatározása, a nagyerekben lévő szűkület súlyosságának megítélésére (Clark féle elektród segítségével).*

- 3618D Mikrocirkuláció vizsgálata - öregujjon szisztolés nyomás mérése**  
*Mikrocirkuláció vizsgálata - Öregujjon szisztolés nyomás mérése.*
- 36201 Thermographia az orbitáról**  
*A szemgolyó és környezetének hőterképezése.*
- 36210 Emlő telethermographia**  
*Az emlő hőterképezése.*  
**Kizárva:** 36211
- 36211 Emlő thermographia**  
*Az emlő localis kóros folyamatának hőterképezése.*  
**Kizárva:** 36210
- 36870 Peritoneo-venosus shunt kontrasztanyagossal feltöltés**  
*A megnevezett terület shunt- jének kontrasztanyagossal vizsgálata.*
- 37002 Mozgó-, forgóbesugárzás**  
*A külső sugárkezelési folyamat során a besugárzófej a beteg körül folyamatosan elmozdul. Mező alatt értjük, amit egy irányból, adott szögéből vagy szögtartományból adott energiával vagy sugárkvalitással, meghatározott területre, adott dózissal a sugárnyaláb befog.*  
**Elszámolási lehetőség:** mezőnként 1; megjelenésenként 2
- 37005 Tangenciális héjbesugárzás kiegészítő pontja, egy mező**  
*A külső sugárkezelés során a kibillentett besugárzófej folyamatosan elmozdul a beteg körül. Mező alatt értjük, amit egy irányból, adott szögéből vagy szögtartományból adott energiával vagy sugárkvalitással, meghatározott területre, adott dózissal a sugárnyaláb befog.*  
**Elszámolási lehetőség:** mezőnként 1; megjelenésenként 2
- 37006 Nagymezős test/testtáji besugárzás kiegészítő pontja, egy mező**  
*A külső besugárzás egy mezejével nagy kiterjedésű testtáj kezelése. Mező alatt értjük, amit egy irányból, adott szögéből vagy szögtartományból adott energiával vagy sugárkvalitással, meghatározott területre, adott dózissal a sugárnyaláb befog.*  
**Elszámolási lehetőség:** mezőnként 1; megjelenésenként 2
- 37007 Irregularis mezős besugárzás kiegészítő pontja, egy mező**  
*A külső sugárkezelés során az eredetileg négyzet-téglalap alakú mezőből a védendő területek különböző blokkok segítségével történő kitakarása.*  
**Elszámolási lehetőség:** mezőnként 1; megjelenésenként 8
- 37008 Konformális besugárzás kiegészítő pontja**  
*A külső sugárkezelés során a céltérfogat alakját mindenben követő dóziseloszlás létrehozása. A tevékenység 3D besugárzás-tervezést és számítógép által vezérelt sugárkezelési folyamatot feltételez, lineáris gyorsító és multileaf-kollimátor alkalmazásával.*
- 37100 Közelbesugárzás Chaoul/van der Plaats, egy mező**  
*Közelbesugárzással végzett sugárkezelési sorozat egy napra lebontott legkisebb egysége, egy megadott sugárirányból.*  
**Elszámolási lehetőség:** mezőnként 1; megjelenésenként 10
- 37110 Felületi lágy röntgen terápia 10-60 kV, egy mező**  
*Felületi lágy röntgensugárzással végzett sugárkezelési sorozat egy napra lebontott legkisebb egysége, egy megadott sugárirányból.*  
**Elszámolási lehetőség:** mezőnként 1; megjelenésenként 10
- 37120 Félmély röntgenterápia, 60-150 kV, egy mező**  
*Félmély röntgensugárzással végzett sugárkezelési sorozat egy napra lebontott legkisebb egysége, egy megadott sugárirányból.*  
**Elszámolási lehetőség:** mezőnként 1; megjelenésenként 10

- 37130 Mély röntgenterápia 150-400 kV, egy mező**  
*Röntgen mélyterápiával végzett sugárkezelési sorozat egy napra lebontott legkisebb egysége, egy megadott sugárirányból.*  
**Elszámolási lehetőség:** mezőnként 1; megjelenésenként 10
- 37200 Lineáris accelerátor, foton 6 MV-ig, egy mező**  
*6 MV alatti foton sugárzással végzett sugárkezelési sorozat egy napra lebontott legkisebb egysége, egy megadott sugárirányból.*  
**Elszámolási lehetőség:** mezőnként 1; megjelenésenként 10
- 37210 Lineáris accelerátor, foton 7-15 MV-ig, egy mező**  
*7-15 MV közötti foton sugárzással végzett sugárkezelési sorozat egy napra lebontott legkisebb egysége, egy megadott sugárirányból.*  
**Elszámolási lehetőség:** mezőnként 1; megjelenésenként 10
- 37220 Lineáris accelerátor, foton 16 MV és felette, egy mező**  
*16 MV és feletti foton sugárzással végzett sugárkezelési sorozat egy napra lebontott legkisebb egysége, egy megadott sugárirányból.*  
**Elszámolási lehetőség:** mezőnként 1; megjelenésenként 10
- 37283 Sztereotaxiás agyi besugárzás egy gócba (foton)**  
*Térorientált agyi pontbesugárzás, lineáris gyorsítóval, egy gócba.*  
**Elszámolási lehetőség:** daganatos góconként 1; megjelenésenként 5
- 37300 Lineáris accelerátor, elektron 5 MeV-ig, egy mező**  
*5 MeV alatti elektronsugárzással végzett sugárkezelési sorozat egy napra lebontott legkisebb egysége, egy megadott sugárirányból.*  
**Elszámolási lehetőség:** mezőnként 1; megjelenésenként 10
- 37310 Lineáris accelerátor, elektron 6-10 MeV-ig, egy mező**  
*6-10 MeV közötti elektronsugárzással végzett kezelési sorozat egy napra lebontott legkisebb egysége, egy megadott sugárirányból.*  
**Elszámolási lehetőség:** mezőnként 1; megjelenésenként 10
- 37320 Lineáris accelerátor, elektron 11 MeV és felette, egy mező**  
*11 MeV és feletti elektronsugárzással végzett kezelési sorozat egy napra lebontott legkisebb egysége, egy megadott sugárirányból.*  
**Elszámolási lehetőség:** mezőnként 1; megjelenésenként 10
- 37510 Cézium-137 teleterápia, egy mező**  
*Cézium besugárzó készülékkel végzett sugárkezelési sorozat egy napra lebontott legkisebb egysége, egy megadott sugárirányból.*  
**Elszámolási lehetőség:** mezőnként 1; megjelenésenként 10
- 37520 Cobalt-60 teleterápia, egy mező**  
*Telekobalt besugárzó készülékkel végzett sugárkezelési sorozat egy napra lebontott legkisebb egysége, egy megadott sugárirányból.*  
**Elszámolási lehetőség:** mezőnként 1; megjelenésenként 10
- 37630 Kontakt besugárzás szemre, béta applikátorral**  
*A szembe - szemészeti műtét során altatásban vagy helyi érzéstelenítésben - elhelyezett béta sugárzó radioaktív izotópot tartalmazó applikátorral végzett helyi sugárkezelés.*
- 37640 Moulage technika gamma sugárforrással, LDR**  
*BT sugárkezelés, melyet a célterület felületének megfelelően kiképzett, annak alakját követő, kézi úton behelyezett, LDR gammasugárzó radioaktív izotópot tartalmazó segédeszközzel (moulage), helyi érzéstelenítésben vagy a nélkül végeznek.*

- 37650 Moulage technika béta sugárforrással, egy alkalom**  
*BT sugárkezelés, melyet a célterület felületének megfelelően kiképzett, annak alakját követő, kézi úton behelyezett, béta-sugárzó radioaktív izotópot tartalmazó segédeszközzel (moulage), helyi érzéstelenítésben vagy a nélkül végeznek.*
- 38130 Radionuklid endolymphaticus infúzió**  
*Radionuklid endolymphaticus infúzió.*
- 38150 Radionuklid szöveti infiltráció**  
*Radionuklid szöveti infiltráció.*
- 38317 Interstitialis izotóp kezelés szájüreg, LDR**  
*A szájüreg BT sugárkezelése, melyet kézi úton behelyezett, LDR mesterséges radioaktív izotópot tartalmazó katéterekkel, helyi érzéstelenítésben vagy altatásban végeznek.*
- 38321 Interstitialis izotóp kezelés mellkasfal, LDR**  
*A mellkasfal BT sugárkezelése, melyet kézi úton behelyezett, LDR mesterséges radioaktív izotópot tartalmazó katéterekkel, helyi érzéstelenítésben végeznek.*
- 38347 Interstitialis izotóp kezelés végtagon, LDR**  
*A végtag BT sugárkezelése, melyet kézi úton behelyezett, LDR mesterséges radioaktív izotópot tartalmazó katéterekkel, helyi érzéstelenítésben vagy altatásban végeznek.*
- 38357 Interstitialis izotóp kezelés nyirokrendszer, LDR**  
*A nyirokrendszer BT sugárkezelése, melyet kézi úton behelyezett, LDR mesterséges radioaktív izotópot tartalmazó katéterekkel, helyi érzéstelenítésben vagy altatásban végeznek.*
- 38500 Manualis intracav. th. orbita, orrmelléküregek, LDR**  
*A szemüreg és az orrmelléküregek BT sugárkezelése, melyet kézi úton behelyezett, LDR mesterséges radioaktív izotópot tartalmazó segédeszközökkel (applikátorok), helyi érzéstelenítésben vagy a nélkül végeznek.*
- 38515 Manualis intracav. th. epipharynx, LDR**  
*Az epipharynx BT sugárkezelése, melyet kézi úton behelyezett, LDR mesterséges radioaktív izotópot tartalmazó segédeszközökkel (applikátorok), helyi érzéstelenítésben végeznek.*
- 38521 Manualis intracav. th. a szájüregben, LDR**  
*A szájüreg BT sugárkezelése, melyet kézi úton behelyezett, LDR mesterséges radioaktív izotópot tartalmazó segédeszközökkel (applikátorok), helyi érzéstelenítésben végeznek.*
- 38540 Manualis intracav. th. uterus/vagina, LDR**  
*A méh/hüvely BT sugárkezelése, melyet kézi úton, a nyakcsatorna feltágítása után behelyezett, LDR mesterséges radioaktív izotópot tartalmazó segédeszközökkel (applikátorok), altatásban vagy fájdalom-csillapító kódtáblával végeznek.*
- 38550 Manualis intracav. th. Hólyag, LDR**  
*A húgyhólyag BT sugárkezelése, melyet kézi úton behelyezett, LDR mesterséges radioaktív izotópot tartalmazó katéterekkel, altatásban végeznek.*
- 38562 Manualis intracav. th. Rectum, LDR**  
*A végbél BT sugárkezelése, melyet kézi úton behelyezett, LDR mesterséges radioaktív izotópot tartalmazó katéterekkel, altatásban végeznek.*
- 38599 HDR AL kezelés, agy**  
*HDR AL kezelés, agy.*
- 38600 HDR AL kezelés, fej**  
*A fejen lévő elváltozások BT sugárkezelése, melyet helyi érzéstelenítést követően, a betegbe helyezett speciális katétereken keresztül, HDR AL-készülékkel végeznek.*

- 38601 HDR AL kezelés, nyak**  
*A nyaki régió BT sugárkezelése, melyet helyi érzéstelenítést követően, a betegbe helyezett speciális katétereken keresztül, HDR AL-készülékkel végeznek.*
- 38602 HDR AL kezelés, fej-nyak (moulage)**  
*A fej-nyaki régió BT sugárkezelése, melyet a célterület felületének megfelelően kiképzett, annak alakját követő segédeszközökkel, HDR AL-készülékkel, helyi érzéstelenítésben vagy anélkül végeznek.*
- 38603 LDR/MDR AL kezelés, fej**  
*A fejen lévő elváltozások BT sugárkezelése, melyet helyi érzéstelenítést követően, a betegbe helyezett speciális katétereken keresztül, alacsony vagy közepes dózisteljesítménnyel végeznek.*
- 38604 LDR/MDR AL kezelés, nyak**  
*A nyaki régió BT sugárkezelése, melyet helyi érzéstelenítést követően, a betegbe helyezett speciális katétereken keresztül, alacsony vagy közepes dózisteljesítménnyel végeznek.*
- 38605 LDR/MDR AL kezelés, fej-nyak (moulage)**  
*LDR/MDR AL kezelés, fej-nyak (moulage).*
- 38610 HDR AL kezelés, oesophagus**  
*Nyelőcső BT sugárkezelése a nyelőcsőbe előzetesen levezetett, alkalmas átmérőjű, rögzített szondán keresztül, helyi érzéstelenítésben, HDR AL készülékkel.*
- 38621 HDR AL kezelés, bronchus (egyutas)**  
*Helyi érzéstelenítésben és fájdalomcsillapító koktéllal végzett BT sugárkezelés, a bronchusba előzetesen levezetett, alkalmas átmérőjű, rögzített szondán keresztül, HDR AL-készülékkel.*
- 38622 HDR AL kezelés, bronchus (többutas)**  
*Helyi érzéstelenítésben és fájdalomcsillapító koktéllal végzett BT sugárkezelés a bronchusba előzetesen levezetett, alkalmas átmérőjű, rögzített szondákon keresztül, HDR AL-készülékkel.*
- 38631 HDR AL kezelés, vagina**  
*A hüvely megfelelő applikátor behelyezését követő, HDR AL-készülékkel történő BT sugárkezelése, melyet fájdalomcsillapító koktél mellett végeznek el.*
- 38632 HDR AL kezelés, uterus**  
*A nyakcsatorna feltágítását és az uterusba történő applikátor behelyezését követő, HDR AL-készülékkel végzett BT sugárkezelés, melyet fájdalomcsillapító koktéllal vagy altatásban végeznek.*
- 38633 HDR AL kezelés, uterus + vagina**  
*A nyakcsatorna feltágítását, az uterusba és a vaginába történő applikátor behelyezését követő, HDR AL-készülékkel végzett BT sugárkezelés, melyet fájdalomcsillapító koktéllal vagy altatásban végeznek.*
- 38634 HDR AL kezelés, parametrium**  
*A parametriumok altatásban behelyezett, speciális katétereken keresztül történő, HDR AL-készülékkel végzett sugárkezelése.*
- 38635 LDR/MDR AL kezelés vagina**  
*LDR/MDR AL kezelés vagina.*
- 38636 LDR/MDR AL kezelés uterus**  
*LDR/MDR AL kezelés uterus.*
- 38637 LDR/MDR AL kezelés uterus és vagina**  
*LDR/MDR AL kezelés uterus és vagina.*
- 38638 LDR/MDR AL kezelés parametrium**  
*LDR/MDR AL kezelés parametrium.*



- 38641 HDR AL kezelés, prosztata**  
*A prostata altatásban behelyezett katétereken keresztül végzett BT sugárkezelése, HDR AL-készülékkel.*
- 38642 HDR AL kezelés, húgyhólyag**  
*A húgyhólyag altatásban behelyezett katétereken keresztül végzett BT sugárkezelése, HDR AL-készülékkel.*
- 38643 LDR/MDR AL kezelés, prosztata**  
*LDR/MDR AL kezelés, prosztata.*
- 38644 LDR/MDR AL kezelés, húgyhólyag**  
*LDR/MDR AL kezelés, húgyhólyag.*
- 38652 HDR AL kezelés, rectum**  
*Az anus-gyűrű, illetve a rectum helyi sugárkezelése, a rectumba felhelyezett applikátoron át, HDR AL-készülékkel.*
- 38653 LDR/MDR AL kezelés, rectum**  
*LDR/MDR AL kezelés, rectum.*
- 38900 Kémiai sugárérzékenyítés**  
*Bármely egy napra eső sugárterápiás beavatkozás olyan gyógyszer alkalmazásával, mely növeli a rosszindulatú daganat sugárérzékenységét.*
- 38920 Radioprotektív szerek alkalmazása**  
*Bármely, egy napra eső sugárterápiás beavatkozás olyan gyógyszer alkalmazásával, mely az ép szövetek sugárvédelmét célozza.*
- 39100 Laser roncsolás bőrelváltozás miatt**  
*Bőrelváltozások koagulálása, termolízise vagy vaporizálása lasersugárral. Daganat vagy gyanúja esetén csak szövettanilag igazolt elváltozások esetén végezhető.*  
**Elszámolási lehetőség:** testtájékonként 1; megjelenésenként 3  
**Kizárva:** 39101; 39110; 39120; 39121; 39122; 39123; 39181; 39182; 39191; 39192; 39193; 39194
- 39101 Naevus flammeus kezelése (max. 20 cm<sup>2</sup> kiterjedésig) Neodymium-YAG-gal, vagy festéklaserrel, cm<sup>2</sup>-enként**  
*A bőrön lévő éreredetű elváltozások kezelése laser sugár segítségével.*  
**Elszámolási lehetőség:** négyzetcentiméterenként 1; megjelenésenként 60  
**Kizárva:** 39100; 39110; 39120; 39121; 39122; 39123; 39181; 39182; 39191; 39192; 39193; 39194
- 39110 Retina és chorioidea elváltozás laser destrukciója**  
*A retina és chorioidea elváltozások laser sugárral történő destrukciója (tágított pupilla, speciális optikai lencsék és megfelelő laser készülék szükséges).*  
**Kizárva:** 39100; 39101; 39120; 39121; 39122; 39123; 39181; 39182; 39191; 39192; 39193; 39194
- 39120 Retina és chorioidea adhaesio képzés laserrel**  
*A retina és chorioidea elváltozások laser sugárral történő adhaesio képzése (tágított pupilla, speciális optikai lencsék és megfelelő laser készülék szükséges).*  
**Kizárva:** 39100; 39101; 39110; 39121; 39122; 39123; 39181; 39182; 39191; 39192; 39193; 39194
- 39121 Laser trabeculoplastica**  
*A trabecularis hálózat laser sugárral történő kezelése (speciális optikai lencsék és megfelelő laser készülék szükséges).*  
**Kizárva:** 39100; 39101; 39110; 39120; 39122; 39123; 39181; 39182; 39191; 39192; 39193; 39194; 51337

- 39122 Laser iridotomia**  
*Az irisen laser sugár segítségével nyílás képzés (speciális optikai lencsék és megfelelő laser készülék szükséges).*  
**Kizárva:** 39100; 39101; 39110; 39120; 39121; 39123; 39181; 39182; 39191; 39192; 39193; 39194; 51337
- 39123 Laser capsulotomia**  
*Extracapsularis lencse kivonást követően a hátsó tok megvastagodását laser sugárral megszüntető eljárás (speciális optikai lencsék és megfelelő laser készülék szükséges).*  
**Kizárva:** 39100; 39101; 39110; 39120; 39121; 39122; 39181; 39182; 39191; 39192; 39193; 39194
- 39181 Laser roncsolás orr, garat, gége, száj nyálkahártyán**  
*Az orr, garat vagy gége nyálkahártyáján elhelyezkedő terime vaporizálása vagy roncsolása.*  
**Kizárva:** 39100; 39101; 39110; 39120; 39121; 39122; 39123; 39182; 39191; 39192; 39193; 39194
- 39182 Laser roncsolás fülkagylón, külső fülben**  
*A fülkagyló vagy a külső fül területén elhelyezkedő terime vaporizálása vagy elroncsolása.*  
**Kizárva:** 39100; 39101; 39110; 39120; 39121; 39122; 39123; 39181; 39191; 39192; 39193; 39194
- 39191 Laser besugárzás soft-laser, 10 cm<sup>2</sup>-ig**  
*Kezelés laser segítségével.*  
**Kizárva:** 39100; 39101; 39110; 39120; 39121; 39122; 39123; 39181; 39182; 39192; 39193; 39194
- 39192 Laser besugárzás soft-laser, 50 cm<sup>2</sup>-ig**  
*Kezelés laser segítségével.*  
**Kizárva:** 39100; 39101; 39110; 39120; 39121; 39122; 39123; 39181; 39182; 39191; 39193; 39194
- 39193 Laser besugárzás soft-laser, 100 cm<sup>2</sup>-ig**  
*Kezelés laser segítségével.*  
**Kizárva:** 39100; 39101; 39110; 39120; 39121; 39122; 39123; 39181; 39182; 39191; 39192; 39194
- 39194 Laser besugárzás soft-laser, 100 cm<sup>2</sup> felett**  
*Kezelés laser segítségével.*  
**Kizárva:** 39100; 39101; 39110; 39120; 39121; 39122; 39123; 39181; 39182; 39191; 39192; 39193
- 39999 Kiegészítő pont összehasonlító felvételért**  
*Kiegészítő pont összehasonlító felvételért.*
- 40060 \* Mellkas-szűrővizsgálat**  
*Radiológiai módszerrel történő szűrővizsgálat a lakosság meghatározott körében. A szűrés célja a tbc-s és daganatos betegek korai felkutatása, de segítséget nyújt egyéb, a mellkasban elhelyezkedő szervek rendellenességei felfedezésénél is. A szűrő felvételek értékelését két szakorvos egymástól függetlenül végzi.*  
**Kizárva:** 31310; 31311; 31312; 31380
- 40640 Részvétel csoportos szülészeti felkészítésen**  
*A terhességgel, a szüléssel és a születendő gyermekkel kapcsolatos tudnivalókról szóló szülész-nőgyógyász vagy gyermekorvos vagy védőnő által tartott előadás és az ehhez tartozó kérdések megbeszélése a terhesekkel, illetve férjeikkel.*  
**Kizárva:** 11041; 11042; 11044; 11048; 11054; 11055; 11056; 11057; 11058; 11059; 11060; 11301; 11302

- 41000 Házasság előtti tanácsadás**  
*A házasság előtt álló pár kikérdezése és felvilágosítása. A tanácsadás feladata felmérni, hogy a pár a nemi élettel, a családvállalással, a teherbeeséssel vagy a lehetséges fogamzásgátló módszerekkel mennyiben van tisztában. Felderíti, hogy szükség van-e valamilyen speciális kivizsgálásra, felkészítésre a terhesség előtt (genetikai tanácsadás, prekoncepcionális gondozás). Amennyiben igen, úgy gondoskodik a megfelelő ellátásról.*  
**Kizárva:** 11041; 11042; 11044; 11048; 11054; 11055; 11056; 11057; 11058; 11059; 11060; 11301; 11302
- 42110 Csípőficam szűrés**  
*A kórelőzmény adatainak felvétele, az újszülött (csecsemő) megtekintése, vizsgálata, a csípők fizikális vizsgálata.*  
**Elszámolási lehetőség:** 0-1 éves korig  
**Kizárva:** 11041; 11042; 11044; 11048; 11054; 11055; 11056; 11057; 11058; 11059; 11060; 11301; 11302
- 42120 \* Phenylketonuria szűrés**  
*A kötelező egészségbiztosítás keretében igénybe vehető betegségek megelőzését és korai felismerését szolgáló egészségügyi szolgáltatásokról és a szűrővizsgálatok igazolásáról szóló 51/1997. (XII. 18.) NM rendelet által előírt újszülöttkori szűrővizsgálat.*  
**Elszámolási lehetőség:** 0-1 éves korig  
**Kizárva:** 11041; 11042; 11044; 11048; 11054; 11055; 11056; 11057; 11058; 11059; 11060; 11301; 11302; 21012; 42143
- 42130 Haemoglobinopathia szűrés**  
*Haemoglobinopathia szűrés.*
- 42140 \* Galactosaemia szűrés**  
*A kötelező egészségbiztosítás keretében igénybe vehető betegségek megelőzését és korai felismerését szolgáló egészségügyi szolgáltatásokról és a szűrővizsgálatok igazolásáról szóló 51/1997. (XII. 18.) NM rendelet által előírt újszülöttkori szűrővizsgálat.*  
**Elszámolási lehetőség:** 0-1 éves korig  
**Kizárva:** 21321; 42141
- 42141 \* Galactosaemia szűrés ELISA vizsgálattal**  
*Galactosaemia szűrés ELISA vizsgálattal újszülötteknél. A kötelező egészségbiztosítás keretében igénybe vehető betegségek megelőzését és korai felismerését szolgáló egészségügyi szolgáltatásokról és a szűrővizsgálatok igazolásáról szóló 51/1997. (XII. 18.) NM rendelet által előírt újszülöttkori szűrővizsgálat.*  
**Kizárva:** 21321; 42140
- 42142 \* Gal - 1 -PUT kimutatása**  
*A kötelező egészségbiztosítás keretében igénybe vehető betegségek megelőzését és korai felismerését szolgáló egészségügyi szolgáltatásokról és a szűrővizsgálatok igazolásáról szóló 51/1997. (XII. 18.) NM rendelet által előírt újszülöttkori szűrővizsgálat.*  
**Elszámolási lehetőség:** Csak az alábbi vizsgálatok pozitivitása esetén számolható el: 42140, 42141.  
**Kizárva:** 24680
- 42143 \* Anyagcsere-betegségek szűrése tömegspektrográfias vizsgálattal**  
*TANDEM tömegspektrometriás módszer az öröklött anyagcserebetegségek diagnosztikájában. A kötelező egészségbiztosítás keretében igénybe vehető betegségek megelőzését és korai felismerését szolgáló egészségügyi szolgáltatásokról és a szűrővizsgálatok igazolásáról szóló 51/1997. (XII. 18.) NM rendelet által előírt újszülöttkori szűrővizsgálat.*  
**Kizárva:** 21012; 24770; 42120

- 42144 Glukóz meghatározása**  
*A kötelező egészségbiztosítás keretében igénybe vehető betegségek megelőzését és korai felismerését szolgáló egészségügyi szolgáltatásokról és a szűrővizsgálatok igazolásáról szóló 51/1997. (XII. 18.) NM rendelet által előírt szűrővizsgálat.*  
**Kizárva:** 21310; 21312; 42145
- 42145 Glukóz meghatározása hexokináz módszerrel**  
*A kötelező egészségbiztosítás keretében igénybe vehető betegségek megelőzését és korai felismerését szolgáló egészségügyi szolgáltatásokról és a szűrővizsgálatok igazolásáról szóló 51/1997. (XII. 18.) NM rendelet által előírt szűrővizsgálat.*  
**Kizárva:** 21310; 21312; 42144
- 42146 Összkoleszterin meghatározása**  
*A kötelező egészségbiztosítás keretében igénybe vehető betegségek megelőzését és korai felismerését szolgáló egészségügyi szolgáltatásokról és a szűrővizsgálatok igazolásáról szóló 51/1997. (XII. 18.) NM rendelet által előírt szűrővizsgálat.*  
**Kizárva:** 21420
- 42147 Trigliceridek meghatározása**  
*A kötelező egészségbiztosítás keretében igénybe vehető betegségek megelőzését és korai felismerését szolgáló egészségügyi szolgáltatásokról és a szűrővizsgálatok igazolásáról szóló 51/1997. (XII. 18.) NM rendelet által előírt szűrővizsgálat.*  
**Kizárva:** 21411
- 42148 LDL koleszterin meghatározása direkt módszerrel**  
*A kötelező egészségbiztosítás keretében igénybe vehető betegségek megelőzését és korai felismerését szolgáló egészségügyi szolgáltatásokról és a szűrővizsgálatok igazolásáról szóló 51/1997. (XII. 18.) NM rendelet által előírt szűrővizsgálat.*  
**Kizárva:** 21422
- 42149 HDL koleszterin meghatározása direkt módszerrel**  
*A kötelező egészségbiztosítás keretében igénybe vehető betegségek megelőzését és korai felismerését szolgáló egészségügyi szolgáltatásokról és a szűrővizsgálatok igazolásáról szóló 51/1997. (XII. 18.) NM rendelet által előírt szűrővizsgálat.*  
**Kizárva:** 2142A
- 42150 Széklet vér kimutatása (szűrő jellegű)**  
*Vér kimutatása székletben, szűrő-teszt révén.*  
**Kizárva:** 11041; 11042; 11044; 11048; 11054; 11055; 11056; 11057; 11058; 11059; 11060; 11301; 11302; 22630
- 42160 \* Biotinidase hiány szűrése**  
*A kötelező egészségbiztosítás keretében igénybe vehető betegségek megelőzését és korai felismerését szolgáló egészségügyi szolgáltatásokról és a szűrővizsgálatok igazolásáról szóló 51/1997. (XII. 18.) NM rendelet által előírt újszülöttkori szűrővizsgálat.*  
**Kizárva:** 24790; 42161
- 42161 \* Biotinidase hiány szűrése ELISA módszerrel**  
*Biotinidase hiány szűrése ELISA módszerrel újszülötteknél. A kötelező egészségbiztosítás keretében igénybe vehető betegségek megelőzését és korai felismerését szolgáló egészségügyi szolgáltatásokról és a szűrővizsgálatok igazolásáról szóló 51/1997. (XII. 18.) NM rendelet által előírt újszülöttkori szűrővizsgálat.*  
**Kizárva:** 24790; 42160
- 42162 Kreatinin meghatározása**  
*A kötelező egészségbiztosítás keretében igénybe vehető betegségek megelőzését és korai felismerését szolgáló egészségügyi szolgáltatásokról és a szűrővizsgálatok igazolásáról szóló 51/1997. (XII. 18.) NM rendelet által előírt szűrővizsgálat.*  
**Kizárva:** 21140

- 42163 Vizeletvizsgálat tesztsíkkal fehérje és haematuria meghatározására**  
*A kötelező egészségbiztosítás keretében igénybe vehető betegségek megelőzését és korai felismerését szolgáló egészségügyi szolgáltatásokról és a szűrővizsgálatok igazolásáról szóló 51/1997. (XII. 18.) NM rendelet által előírt szűrővizsgálat.*  
**Kizárva:** 21141
- 42164 Kreatinin meghatározása kinetikus Jaffe módszerrel szérumban**  
*A kötelező egészségbiztosítás keretében igénybe vehető betegségek megelőzését és korai felismerését szolgáló egészségügyi szolgáltatásokról és a szűrővizsgálatok igazolásáról szóló 51/1997. (XII. 18.) NM rendelet által előírt szűrővizsgálat.*  
**Kizárva:** 21143
- 42165 Kreatinin meghatározása enzimátikus módszerrel**  
*A kötelező egészségbiztosítás keretében igénybe vehető betegségek megelőzését és korai felismerését szolgáló egészségügyi szolgáltatásokról és a szűrővizsgálatok igazolásáról szóló 51/1997. (XII. 18.) NM rendelet által előírt szűrővizsgálat.*  
**Kizárva:** 22551
- 42170 \* Hypothyreosis szűrés**  
*A kötelező egészségbiztosítás keretében igénybe vehető betegségek megelőzését és korai felismerését szolgáló egészségügyi szolgáltatásokról és a szűrővizsgálatok igazolásáról szóló 51/1997. (XII. 18.) NM rendelet által előírt újszülöttkori szűrővizsgálat.*  
**Kizárva:** 24060; 24061
- 42180 \* Zsíranycsere vizsgálat bioimpedancia módszerrel**  
*A szív kóros elektromos tevékenységének detektálása a szokásos - testzsír analízis, a bioimpedancia értékek felhasználásával (a módszer lényege, hogy a váltóáram ellenállása, azaz az impedancia megfelelő eszközzel mérhető és felvilágosítást ad a test zsírtartalmáról, mivel a zsírszövet impedanciája a többi szövet impedanciájának többszöröse. Haszna különösen gyermekkorban az, hogy a testtömeg index számítással ellentétben az izmok által okozott testtömeg nagyság növekedését és a testzsír által okozott testtömeg nagyság növekedését megkülönbözteti. Jó lehetőséget ad a preventív tevékenység hatékonyságának mérésére).*  
**Elszámolási lehetőség:** 1 éven belül nem ismétlődhet  
**Kizárva:** 11041; 11042; 11301; 11302
- 42400 \* Mammográfias szűrés**  
*Az emlő fizikális és speciális képkeltő vizsgálatának együttes végzése.*  
**Kizárva:** 11041; 11042; 11044; 11048; 11054; 11055; 11056; 11057; 11058; 11059; 11060; 11301; 11302; 31930; 31931; 31932; 31933; 31934
- 42600 Nőgyógyászati szűrővizsgálat**  
*Bimanuális vizsgálattal egybekötött citológiai kenetvétel, amely nem tartalmazza a kenet mikroszkópos vizsgálatát.*  
**Elszámolási lehetőség:** 3 éven belül nem ismétlődhet
- 42700 \* Nőgyógyászati citológiai szűrővizsgálat**  
*Cervix carcinomának vagy más nőgyógyászati daganatos betegségnek fokozottan kitett egyénekből származó anyagok citológiai vizsgálata, melynek célja a rák v. rákmegelőző állapotok felderítése. Az anyag átvétele, regisztrálása, festése, fedése, jelölése, értékelése.*  
**Elszámolási lehetőség:** 1 éven belül nem ismétlődhet  
**Kizárva:** 29602
- 43352 Tetanus profilaxis toxoid injekcióval**  
*Tetanus védőoltás alkalmazása. Az egészségügyről szóló 1997. évi CLIV. Törvény, továbbá annak a járványügyre vonatkozó rendelkezései, [a fertőző betegségek és a járványok megelőzése érdekében szükséges járványügyi intézkedésekről szóló 18/1998. (VI. 3.) NM rendelet] alapján az Országos Epidemiológiai Központ Módszertani levele írja le.*  
**Kizárva:** 43599

- 43353 Tetanus profilaxis human antitetanusz immunglobulin injekcióval**  
*Tetanusz passzív immunizálás, toxin beadása. Az egészségügyről szóló 1997. évi CLIV. Törvény, továbbá annak a járványügyre vonatkozó rendelkezései, [a fertőző betegségek és a járványok megelőzése érdekében szükséges járványügyi intézkedésekről szóló 18/1998. (VI. 3.) NM rendelet] alapján az Országos Epidemiológiai Központ Módszertani levele írja le.*
- 43591 Influenza elleni szezonális vaccinatio**  
*Influenza elleni vaccinatio.*
- 43592 H1N1 influenza elleni vaccinatio**  
*H1N1 influenza elleni vaccinatio.*
- 43593 Tüdőgyulladás elleni vaccinatio**  
*Tüdőgyulladás elleni vaccinatio.*
- 43599 Vaccinatio, egyéb**  
*Vaccinatio, egyéb.*  
**Kizárva:** 43352
- 46010 Első trimeszteri terhesgondozói vizit**  
*A terhesség 12. hetéig. Magában foglalja a következőket: vérnyomásmérés, pulzusszámolás, testsúlymérés, laboratóriumi vizsgálatok végeztetése, szívhang hallgatás Doppler készülékkel, hüvelyi vizsgálat és váladékvétel mikrobiológiai vizsgálatra.*  
**Kizárva:** 11041; 11042; 11301; 11302
- 46020 Második trimeszteri terhesgondozói vizit**  
*A terhesség 14-28. hete között. Magában foglalja a következőket: vérnyomásmérés, pulzusszámolás, testsúlymérés, laboratóriumi vizsgálatok végeztetése, szívhang hallgatás Doppler készülékkel, hüvelyi vizsgálat és váladékvétel mikrobiológiai vizsgálatra.*  
**Kizárva:** 11041; 11042; 11301; 11302
- 46030 Harmadik trimeszteri terhesgondozói vizit**  
*A terhesség 29-40. hetéig. Magában foglalja a következőket: vérnyomásmérés, pulzusszámolás, testsúlymérés, laboratóriumi vizsgálatok végeztetése, szívhang hallgatás Doppler készülékkel, hüvelyi vizsgálat és váladékvétel mikrobiológiai vizsgálatra. A 36. héttől hetente CTG.*  
**Kizárva:** 11041; 11042; 11301; 11302
- 46530 Intrauterin fogamzásgátló eszköz felhelyezése**  
*Steril körülmények között a méhen belüli fogamzásgátló eszköz felhelyezése hüvelyi feltárással, hüvelyi dezinficiálással, méhszájki-fogással, a méhüreg szondavizsgálatával.*
- 46600 Genetikai tanácsadás**  
*A beteg és/vagy valamelyik hozzátartozója jelenik meg egy adott betegség esetleges örökölhetőségének tisztázása céljából. A tanácsadás célja részint a feltételezett betegség tisztázása, szükség esetén az érintett társzakma szakértőjének bevonásával. Ezt követi a betegség öröklődésmentének tisztázása, a tanácsadáson megjelent személy és hozzátartozója vonatkozásában a genetikai kockázat megállapítása. A tanácsadás feladata a betegség várható lefolyásának közlése, valamint az esetleges magzati diagnosztikai lehetőség ismertetése és megszervezése.*  
**Elszámolási lehetőség:** 1 éven belül nem ismétlődhet  
**Kizárva:** 11041; 11042; 11044; 11048; 11054; 11055; 11056; 11057; 11058; 11059; 11060; 11301; 11302
- 50370 Percutan spinalis gyökroncsolás kémiai szerekkel**  
*Spinalis ideggyökbe percutan injekcióval az ideget roncsoló kémiai szer beadása. Rtg. képerősítővel kontrollált injektálás.*  
**Elszámolási lehetőség:** megjelenésenként 2  
**Kizárva:** 50371

- 50371 Percutan spinalis elektro-(thermo-)radicotomia**  
*Spinalis ideggyök roncsolás perkután bevezetett elektróda segítségével, thermoelektrokoagulációval.*  
**Kizárva:** 50370
- 50400 Excisio nervi intercostalis**  
*Bordaközi ideg műtéti feltárása és kimetszése.*  
**Elszámolási lehetőség:** megjelenésenként 2
- 50401 Trigemínus ág exhaeresise**  
*A nervus trigeminus valamely perifériás ágának műtéti feltáráson keresztül, kilépésénél (foramen supra-, infraorbitale, mentale) történő eltávolítása.*  
**Kizárva:** 50403
- 50403 Trigemínus ág kémiai szerrel történő roncsolása**  
*. A nervus trigeminus valamelyik perifériás ágának gyógyszeres infiltrációja a foramen supra-, infraorbitalis vagy a foramen mentalenek megfelelő kilépésénél.*  
**Kizárva:** 50401
- 50404 Gasser dúc percutan roncsolása**  
*Iv. narkózisban egyoldali Gasser dúc percutan termokoagulációja, képerősítő ellenőrzése mellett.*
- 50405 Nervus accessorius neurotomia**  
*A nervus accessorius átmetszése műtéti feltárás, preparálás után a nyakon, a fejbiccentő izom mögött.*
- 50406 Perifériás neurotomia, idegexcisio**  
*Perifériás ideg átmetszése, kimetszése műtéti feltáráson keresztül.*
- 50410 Neurinoma eltávolítása perifériás idegből**  
*Perifériás ideg jóindulatú daganatának feltáráson keresztül, mikrosebészeti módszerrel történő eltávolítása.*
- 50420 Epineuralis idegvarrat (mikrosebészeti)**  
*Az ideg varrata az ideg körüli réteg összevarrásával.*
- 50421 Perineuralis idegvarrat (mikrosebészeti)**  
*A perineurális tér varrata nagytűs alatt.*
- 50422 Sutura epi et perineuralis nervi**  
*Idegvarrat az ideg külső rétege, illetve az ideg kerület varrása révén.*
- 50423 Reanastomosis nervorum**  
*Sérült, már korábban sikertelenül ellátott perifériás ideg újabb műtéti feltáráson keresztül történő varrata. Az idegcsomók felfrissítése és mikrosebészeti egyesítése.*
- 50432 Carpal tunnel felszabadítás**  
*A nervus medianus kompressziójának megszüntetése a csuklón, a ligamentum carpi transversum átmetszésével.*
- 50434 Adhaesiolysis nervi intercostalis**  
*Műtéti feltárással a bordaközi ideg hegekből történő felszabadítása.*
- 50435 Egyéb Tunnel syndromák mütétei**  
*Perifériás ideg felszabadítása, dekompresziója, műtéti feltáráson keresztül.*
- 50450 Transpositio nervi periferialis**  
*Perifériás ideg műtéti feltárása, eredeti helyzetéből új, nyomás- és vongálás-mentesített környezetbe helyezése.*

- 50460 Anastomosis cruciatus nervi periferiális**  
*Perifériás különböző idegek keresztanastomosisa.*
- 50520 Injectio in nervus seu ganglion (para)sympathicus**  
*Sympathicus ideg vagy ganglion környezetének, illetve az idegképletnek, azok működésének bénítását okozó szerrel való infiltrációja, nyílt műtét idején.*
- 50521 Ganglion coeliacum roncsolás műtéti úton**  
*A ganglion roncsolása nyílt műtét idején.*
- 50530 Sutura nervi (para)symphathici**  
*Sympathicus (para) ideg varrása.*
- 50600 Incisio in regio thyreoideae (drain, exploratio)**  
*A nyaki régióban található elváltozás incisiója és drainálása.*
- 50660 Exstirpatio cystae colli medialis**  
*A ductus thyreoglossus maradványának és egyéb cystáinak in toto eltávolítása.*
- 50682 Kryoprezervált endokrin szövet autotransplantatio**  
*Önálló beavatkozásként csak akkor jelenthető, ha egymagában végzik. Erre akkor kerül sor, ha az eredeti műtétkor átültetett szövet kevés hormont termel, és ezért további – addig hűtve tárolt – szövet beültetésére van szükség. A beültetés leggyakrabban az alkar bőre alá történik.*
- 50683 Autotranszplantált endokrin szövet resectio**  
*Az eredeti műtét során beültetett szövet teljes vagy részleges eltávolítása.*
- 50832 Ductus nasolacrimalis kő, idegentest eltávolítás**  
*Az orr-könnycsatornából történő idegentest eltávolítás.*  
**Elszámolási lehetőség:** oldalanként 1; megjelenésenként 2
- 50840 Incisio sacci lacrimalis**  
*A könnytömlő bemetszése.*  
**Elszámolási lehetőség:** oldalanként 1; megjelenésenként 2
- 50841 Membranotomia canaliculi lacrimalis**  
*Általában csecsemőkorú betegeken végzett beavatkozás, az elzáródás megszüntetésére. A könnyút átfecskendezés eszközein felül a beavatkozáshoz speciális műszer is szükséges (pl.kanülszonda).*  
**Elszámolási lehetőség:** oldalanként 1; megjelenésenként 2
- 50900 Chalazion drainage**  
*Jégárpa megnyitása.*  
**Elszámolási lehetőség:** oldalanként 1; megjelenésenként 2
- 50901 Hordeolum drainage**  
*Árpa megnyitása.*  
**Elszámolási lehetőség:** oldalanként 1; megjelenésenként 2
- 50902 Incisio palpebrae**  
*Szemhéj bőrének bemetszése, inflammált elváltozások bemetszése.*  
**Elszámolási lehetőség:** oldalanként 1; megjelenésenként 2
- 50905 Kantothomia**  
*A szemrés megtágítására szolgáló sebészeti beavatkozás.*  
**Elszámolási lehetőség:** megjelenésenként 2



- 50910 Resectio palpebrae**  
*Az egész szemhéjat érintő malignus folyamat, vagy kiterjedt, necroticus sérülést követő beavatkozás, melyet mindig szemhéjpótlás és bulbus védelem követ.*  
**Elszámolási lehetőség:** oldalanként 1; megjelenésenként 2
- 50911 Excisio cutis palpebrae**  
*A szemhéjak bőrének elváltozás miatti kimetszése.*  
**Elszámolási lehetőség:** oldalanként 1; megjelenésenként 2
- 50913 Epilatio pilorum pp. cryochir. seu electr.**  
*A szempillák fagyasztásos vagy elektromos eltávolítása.*  
**Elszámolási lehetőség:** oldalanként 1; megjelenésenként 2
- 50920 Epicanthus műtét**  
*A szemhéj-redő kisebbitésére szolgáló sebészeti beavatkozás.*  
**Elszámolási lehetőség:** oldalanként 1; megjelenésenként 2
- 50921 Szemrés helyreállítás**  
*A máshová nem besorolható kóros méretű, állású szemrés helyreállítása. Mindenkor az esetnek megfelelő, egyedi kivitelezést igényel.*  
**Elszámolási lehetőség:** oldalanként 1; megjelenésenként 2
- 50930 Ectropium ellenes műtét**  
*Alsó szemhéj kifordulását megszüntető sebészeti beavatkozás.*  
**Elszámolási lehetőség:** oldalanként 1; megjelenésenként 2
- 50932 Alsó szemhéj ectropium-ellenes műtétje**  
*Alsó szemhéj kifordulást megszüntető sebészeti beavatkozás.*  
**Elszámolási lehetőség:** oldalanként 1; megjelenésenként 2
- 50940 Plastica palpebrae**  
*A szemhéjakon műtéti vagy más módon keletkezett defektusok gyógyításának módszerei, a lehető legtokéletesebb funkcionális és esztétikai eredmény elérése a cél. Mindenkor gondos tervezést, egyedi megoldást igénylő eljárás.*  
**Elszámolási lehetőség:** oldalanként 1; megjelenésenként 2  
**Kizárva:** 50941; 50943
- 50941 Plastica palpebrae sec. Blaskovics**  
*A szemhéjakon végzett plasztikai beavatkozások, műtéti vagy más módon keletkezett defektusok gyógyítására.*  
**Elszámolási lehetőség:** oldalanként 1; megjelenésenként 2  
**Kizárva:** 50940; 50943
- 50943 Plastica palpebrae gradualis**  
*Általában a külső szemzug újraképzésére alkalmas "lépcsős" megoldás.*  
**Elszámolási lehetőség:** oldalanként 1; megjelenésenként 2  
**Kizárva:** 50940; 50941
- 50951 Blepharorrhaphia lateralis**  
*Lagophthalmus esetén részleges, oldalsó, általában végleges szemhéjzárás.*  
**Elszámolási lehetőség:** oldalanként 1; megjelenésenként 2
- 50990 Extirpatio laesionis palpebrae plasticamque**  
*A szemhéj kimetszést egyedi tervezést igénylő, helyreállító műtét követi.*  
**Elszámolási lehetőség:** oldalanként 1; megjelenésenként 2

- 50991 Szemhéji elváltozások laser kezelése**  
*A szemhéjbőr elváltozások koagulálása, termolízise vagy vaporizálása nagy teljesítménysűrűségű lézersugárral. Daganat vagy annak gyanúja esetén csak szövettanilag igazolt elváltozások esetén végezhető.*  
**Elszámolási lehetőség:** oldalanként 1; megjelenésenként 2
- 51100 Idegentest eltávolítás a kötőhártyából incisióval**  
*A kötőhártya alatt elhelyezkedő idegentest eltávolítása.*  
**Elszámolási lehetőség:** oldalanként 1; megjelenésenként 2
- 51120 Excisio laesionis conjunctivae**  
*Kötőhártya elváltozásának kimetszése.*  
**Elszámolási lehetőség:** oldalanként 1; megjelenésenként 2
- 51200 Abrasio corneae**  
*A szaruhártya hámrétegének részleges eltávolítása, therápiás vagy egyéb céllal.*  
**Elszámolási lehetőség:** oldalanként 1; megjelenésenként 2
- 51220 Pterygium excisio**  
*Kötőhártya kettőzet eltávolítása a szaruhártya felszínéről.*  
**Elszámolási lehetőség:** oldalanként 1; megjelenésenként 2
- 51310 Extractio corp. alien. oc. cum magn. seu cum forc.**  
*A szegolyó rétegeiben elhelyezkedő, de a szegolyót nem perforáló idegentest eltávolítása mágnessel vagy csipesszel.*  
**Elszámolási lehetőség:** oldalanként 1; megjelenésenként 2
- 51337 Gonioplastica c. laser**  
*A csarnokzug laserrel történő kezelése.*  
**Elszámolási lehetőség:** oldalanként 1; megjelenésenként 2  
**Kizárva:** 39121; 39122
- 51410 Idegentest eltávolítás szemlencséből (incisio, mágnes)**  
*Szemlencséből idegentest eltávolítás.*  
**Elszámolási lehetőség:** oldalanként 1; megjelenésenként 2
- 51476 Pneumaticus retinopexia**  
*Pneumaticus retinopexia.*  
**Elszámolási lehetőség:** oldalanként 1; megjelenésenként 2
- 51501 Extr. corp. al. intraoc. (non magn.) cum forc.**  
*Szemen belüli idegentest eltávolítása.*  
**Elszámolási lehetőség:** oldalanként 1; megjelenésenként 2
- 51510 Extr. corp. al. intraoc. cum magnetem**  
*Szemen belüli idegentest eltávolítása mágnessel.*  
**Elszámolási lehetőség:** oldalanként 1; megjelenésenként 2
- 51590 Cyclophotocoagulatio**  
*Cyclophotocoagulatio.*  
**Elszámolási lehetőség:** oldalanként 1; megjelenésenként 2
- 51601 Orbita drainage**  
*Szemgödri folyamat megnyitása és nyitva tartását biztosító eljárás.*  
**Elszámolási lehetőség:** oldalanként 1; megjelenésenként 2
- 51650 Szemgödri implant. behelyezés**  
*Implantátum behelyezés.*  
**Elszámolási lehetőség:** oldalanként 1; megjelenésenként 2

- 51660 Szemgödri implant. eltávolítás**  
*Implantátum eltávolítása.*  
**Elszámolási lehetőség:** oldalanként 1; megjelenésenként 2
- 51800 Külsőfül bemetszése**  
*Bemetszés a külső fül (fülkagyló) területén, bármely okból.*  
**Elszámolási lehetőség:** oldalanként 1; megjelenésenként 2
- 51810 Külsőfül elváltozás porcot nem érintő kimetszése**  
*Kimetszés a külső fül nem-porcós lágyrészeiből, beleértve a sebzárást.*  
**Elszámolási lehetőség:** oldalanként 1; megjelenésenként 2
- 51812 Periauricularis congenitalis fistula eltávolítása**  
*A fül körüli veleszületett járat eltávolítása.*
- 51830 Külsőfül varrása**  
*Sérülés vagy egyéb okból keletkezett fülséb varrása.*  
**Elszámolási lehetőség:** oldalanként 1; megjelenésenként 2
- 51840 Külsőfül alaki korrekciója**  
*Fül korrekciója sérülés miatt vagy plasztikai okból.*  
**Elszámolási lehetőség:** oldalanként 1; megjelenésenként 2
- 51930 Tympanotomia**  
*Dobhártyametszés.*  
**Elszámolási lehetőség:** oldalanként 1; megjelenésenként 2  
**Kizárva:** 52000
- 52000 Paracentesis tympani**  
*A dobhártya bemetszése.*  
**Elszámolási lehetőség:** oldalanként 1; megjelenésenként 2  
**Kizárva:** 51930
- 52001 Myringotomia et grommet insertio**  
*A dobhártya bemetszése és grommet (ventil tubus) behelyezése.*  
**Elszámolási lehetőség:** oldalanként 1; megjelenésenként 2
- 52012 Tympanostomiás tubus eltávolítása**  
*A behelyezett grommet (ventil tubus) eltávolítása a dobhártyából.*  
**Elszámolási lehetőség:** oldalanként 1; megjelenésenként 2
- 52100 Orrvérzés ellátása edzőszerrel**  
*Orrvérzés ellátása pörkösítő anyaggal.*  
**Elszámolási lehetőség:** oldalanként 1; megjelenésenként 2
- 52110 Incisio intranasalis**  
*Az orrüreg falából történő kimetszés.*  
**Elszámolási lehetőség:** oldalanként 1; megjelenésenként 2
- 52121 Polypectomia, ethmoidectomya nélkül az orrüregből**  
*Orrüregből polip eltávolítása.*  
**Elszámolási lehetőség:** oldalanként 1; megjelenésenként 2
- 52122 Kimetszés az orrból vagy az orr bőréből**  
*Kimetszés az orr külső részének bőréből vagy az orr-nyálkahártyából.*
- 52131 Orr partialis resectioja (porcot is érintő)**  
*Az orr és porcának részleges eltávolítása.*

- 52160 Repositio fracturae nasi aperta**  
*A törött és elmozdult orrcsont visszahelyezése.*
- 52170 Orrkorrekció**  
*Orr korrekciója sérülés miatt vagy plasztikai okból.*
- 52190 Adhaesiolysis intranasalis**  
*Az orrban keletkezett összenövés oldása.*  
**Elszámolási lehetőség:** megjelenésenként 2
- 52201 Punctio sinus maxillaris**  
*Az arcüreget orron keresztül történő punctiója.*  
**Elszámolási lehetőség:** oldalanként 1; megjelenésenként 2
- 52500 Excisio laesionis linguae**  
*Nyelv elváltozás kimetszése.*
- 52541 Sutura linguae**  
*Nyelv sérülés utáni varrása.*
- 52580 Frenulotomia linguae**  
*A nyelv mozgását akadályozó frenulum átvágása.*
- 52590 Incisio linguae**  
*A nyelv bemetszése.*
- 52600 Nyálmirigy vagy nyálvezeték bemetszése**  
*Nyálmirigy vagy vezeték egyszerű bemetszése, bármely okból.*  
**Elszámolási lehetőség:** oldalanként 1; megjelenésenként 2
- 52710 Szájpad incisioja (drainage, fenestratio)**  
*Szájpad bemetszése.*
- 52720 Szájpad elváltozás kimetszése**  
*Kimetszés szövettani vizsgálat céljából.*
- 52721 Circumcisio oris**  
*Nehezen előtörő fog fölötti ínyrész sebészeti eltávolítása.*
- 52760 Resectio uvulae**  
*Nyelvcsap eltávolítása.*
- 53416 Mediastinoscopia collaris sec. Carlens**  
*Mediastinum endoscopos tükrözése, nyaki behatolásból.*
- 53417 Mediastinoscopia parasternalis sec. Stemmer**  
*Mediastinum endoscopos tükrözése, sternum melletti behatolásból.*
- 53777 Pacemaker (ideiglenes) beültetés**  
*Ideiglenes pacemaker beültetése.*  
**Kizárva:** 88820
- 5377F Pacemaker funkció műszeres értékelése**  
*A pacemaker feszültségének, illetve egyéb műszaki paramétereinek értékelése.*
- 5377G Pacemaker transcutan szabályozása**  
*A beültetett pacemaker működésének változtatása.*

- 5377K Carotis sinus stimulálás ritmuszavarok miatt**  
*A carotis sinusra gyakorolt nyomással történik a ritmuszavarok miatti stimulálás.*
- 5377L Pitvari overdrive vezérlés**  
*Elsősorban ritmuszavarok megszüntetésére használatos, programozott extrastimulálás révén.*
- 53810 Arteriectomia a. temporalis**  
*Az arteria temporalis superficialis leköttése.*
- 5382P A-V fistula megszüntetése**  
*Feltárás után a fistula mindkét szárának leköttése.*
- 5382R A-V fistula képzése (kivéve Cimino)**  
*Bármely okból történő összeköttetés képzése, sebészeti úton artéria és véna között.*
- 53840 Thrombectomia venae**  
*A thrombus eltávolítása a thrombotizált visszér szakasz felmetszésével, majd az ér rekonstrukciója.*
- 53841 Crossectomia fem.**  
*A véna saphena magna és oldalágainak leköttése, thrombosis továbbterjedésének megakadályozására vagy varix műtéteinél.*
- 53848 Perforans ligatura + tágult vénák eltávolítása**  
*Az alsó végtag mély és felületes vénás rendszere közötti insufficiens perforansok leköttése és a varicosus felületes vénák eltávolítása.*  
**Elszámolási lehetőség:** megjelenésenként 2
- 53879 Ligatura arteriae**  
*Vérző artéria leköttése vagy alóltése.*  
**Elszámolási lehetőség:** megjelenésenként 2
- 53920 Anastomosis arterio-venosus sec. Cimino**  
*Krónikus haemodialízisre szoruló betegeknél epifascialis, magas nyomású és perctérfogatú vénás rendszer kialakítása arterio-venosus érösszeköttetés kialakításával.*  
**Elszámolási lehetőség:** megjelenésenként 2
- 53921 Anastomosis arterio-venosus proximalis sec. Cimino**  
*Krónikus haemodialízisre szoruló betegeknél epifascialis, magas nyomású és perctérfogatú vénás rendszer kialakítása a proximális érszakaszokon arterio-venosus érösszeköttetéssel.*  
**Elszámolási lehetőség:** megjelenésenként 2
- 53922 Anastomosis arterio-venosus extr. infer. sec. Cimino**  
*Krónikus haemodialízisre szoruló betegeknél epifascialis, magas nyomású, magas perctérfogatú vénás rendszer kialakítása, arterio-venosus érösszeköttetés létrehozásával a combtájon.*
- 53930 Ligatura venae**  
*Véna leköttése sérülés vagy ascendáló thrombophlebitis miatt.*  
**Elszámolási lehetőség:** megjelenésenként 2
- 53931 Sutura laesionis traumaticus vasculorum**  
*Érsérülés ellátása érvarrattal.*  
**Elszámolási lehetőség:** megjelenésenként 2
- 53955 Laser angioplastica**  
*Érszűkület megszüntetése intravasculárisan alkalmazott laser sugárral.*
- 53956 Angioplastica katéteres (Kensey, ROTACS stb.)**  
*Érszűkület megszüntetése speciális atherektomiás katéterrel, PTA után, vagy a nélkül.*

- 53959 Intravascularis UH (IVUS)**  
*Éren belüli ultrahangos vizsgálat operatív vagy endoscopos úton.*
- 5395C Aterektomia**  
*Az ér fal belső rétegén lévő szklerotikus elváltozás eltávolítása.*  
**Elszámolási lehetőség:** megjelenésenként 2
- 53994 Peritoneo-venosus shunt átmosás**  
*Korábban már behelyezett peritoneo-venosus shunt eltömeszelődése vagy ennek gyanúja esetén a shunt-szár átmosása perkután punkcióval.*  
**Elszámolási lehetőség:** megjelenésenként 2
- 54010 Lymphadenectomia superficialis**  
*Felszínesen elhelyezkedő nyirokcsomó eltávolítása műtéti úton.*
- 54011 Excisio hygromae**  
*Hygroma feltárása és eltávolítása.*  
**Elszámolási lehetőség:** testtájékonként 1; megjelenésenként 2
- 54020 Lymphadenectomia regionalis**  
*Egy meghatározott anatómiai régió nyirokcsomóinak eltávolítása.*
- 54283 Dilatio cordiae pneumaticus**  
*A cordia tágítása ballonnal.*
- 54287 Oesophagus tamponade Minnesota ballonnal**  
*Nyelőcsővi vagy subcardialis visszérből származó vérzés időleges megállítása.*
- 54490 Endoscopos polypectomia a felső tápcsatornában**  
*A gyomorba bedomborodó, általában előzőleg már szövettanilag identifikált nyálkahártya-szaporulat eltávolítása.*  
**Elszámolási lehetőség:** megjelenésenként 3
- 54523 Polypectomia colontos per colonoscopiam**  
*A colonba bedomborodó, általában előzőleg már szövettanilag identifikált nyálkahártya-szaporulat eltávolítása.*  
**Elszámolási lehetőség:** megjelenésenként 3
- 54543 Ductus omphaloentericus vagy residuum eltávolítás**  
*Műtéti feltárásból történő csonkolás.*
- 54683 Desinvaginatio**  
*Colonoscopia során a betüremkedett vastagbélszakaszt a bél kiegyenlítésével az eredeti anatómiai szituációba helyezzük.*
- 54693 Polypectomia sigmae, sigmoidoscopos**  
*A szigmába bedomborodó, általában előzőleg már szövettanilag identifikált nyálkahártya szaporulat eltávolítása.*  
**Elszámolási lehetőség:** megjelenésenként 3
- 54820 Proctotomia interna**  
*ProctoscoPON keresztül történő incisio, valamilyen elváltozás miatt.*  
**Kizárva:** 1643D
- 54821 Polypectomia recti per rectoscopiam**  
*A rectumba bedomborodó, általában előzőleg már szövettanilag identifikált nyálkahártya szaporulat eltávolítása.*  
**Elszámolási lehetőség:** megjelenésenként 3

- 54862 Sutura recti**  
*A rectumban bármely okból bekövetkezett berepedés varrása.*
- 54866 Exstirpatio fistulae internae recti**  
*Belső végbélfistula eltávolítása műtéti úton.*
- 54871 Incisio perirectalis**  
*A rectum melletti gyulladós folyamat és feltételezett gennygyülem feltárása.*
- 54872 Exstirpatio fistulae externae recti**  
*Külső végbélfistula eltávolítása műtéti úton.*
- 54901 Oncotomia perianalis**  
*Perianális gyulladás megnyitása és feltárása.*
- 54902 Denervatio perianalis**  
*A perianalis terület beidegzésének megszüntetése, műtéti úton.*
- 54911 Exstirpatio fistulae ani**  
*Az analis fistula műtéti kiirtása.*
- 54912 Desquamatio fistulae ani**  
*Analís fistula falának eszközös lekoptatása.*
- 54913 Exstirpatio fistulae ani sec Hippokrates**  
*Fistulectomia, mely során az érintett analis izomrostokat Hippokrates szerint fonalazzuk,ligáljuk.*
- 54919 Sebészi polypectomia anusból**  
*Az anusnyílásból per anum távolítjuk el a polypot.*
- 54920 Excisio fissurae ani**  
*Analís fissura kimetszése, az I. és II. stádiumban lévő fissuránál.*
- 54921 Kryo-fissurectomia analis**  
*Analís fissura roncsolása és eltávolítása heves hőelvonással, megfelelő eszközzel.*
- 54991 Thrombectomia analis**  
*Az anusban thrombotizált nodus eltávolítása.*
- 54992 Ignipunctio nodi haemorrhoidalis**  
*Nodus elektrokoagulációja.*
- 54994 Excisio mucosae prolabatae ani**  
*Az anus előesett mucosájának kimetszése, műtéti úton.*
- 54996 Excisio condylomae perianalis**  
*Végbél körüli proliferatív jellegű, víruseredetű bőrképletek eltávolítása.*
- 55113 Residualis epekő percutan eltávolítása**  
*A korábbi epeúti műtét során benthagyott epeúti csövön át bevezetett eszközzel (pl. Dormia kosár) végzett beavatkozás.*
- 55185 Cholelith eltávolítás duodenoscopia során**  
*Epekő eltávolítása endoszkóp munkacsatornáján keresztül.*
- 55300 Hernioplastica inguinofemoralis**  
*A lágyéki, illetve combsérvek műtéti megoldása.*

- 55340 Hernioplastica umbilicalis**  
*A köldöksérv műtéti megoldása.*
- 55400 Incisio parietis abdominis**  
*A hasfal rétegeinek bemetszése, kivéve a hashártyát.*
- 55420 Excisio parietis abdominis**  
*A hasfal egy részének, a bőrt és bőr alatti zsírt meghaladó kimetszése.*
- 5558F Percutan nephrostoma cseréje**  
*A vizeletelvezető csövének bőrön keresztül történő cseréje.*  
**Elszámolási lehetőség:** oldalanként 1; megjelenésenként 2
- 55700 Húgyhólyagkő endoszkópos eltávolítása**  
*Húgyhólyagkő eltávolítása műszerrel.*
- 55705 Mechanikus lithotrypsia (húgyúti kő)**  
*Húgyúti kő mechanikus zúzása.*
- 55810 Meatotomia urethrae**  
*A beszűkült orificium externum urethrae bemetszése.*
- 55850 Húgycsőtágítás**  
*A húgycső szűkülete miatt katéter bevezetése és rögzítése, tágítás céljából.*
- 55981 Ureter strictura tágítása ballonkatéterrel**  
*Húgycsőön bevezetett eszközön keresztül a szűk vezeték tágítása, ballonkatéterrel.*
- 55983 Ureter strictura katéteres tágítása**  
*Húgycsőön bevezetett eszközön keresztül a szűk vezeték tágítása, katéterrel.*
- 55986 Ureterkatéter - dupla J - eltávolítás**  
*A húgycsőön keresztül bevezetett eszközzel uréter katéter eltávolítása.*
- 56010 Prostata transurethralis biopszia**  
*Húgycsőön bevezetett eszközzel mintavétel a dűlmirigyből, szövettani vizsgálatra.*
- 56100 Scrotum incisio**  
*Herezacskó bemetszése.*  
**Elszámolási lehetőség:** oldalanként 1; megjelenésenként 2
- 56120 Excisio laesionis scrotalis**  
*Herezacskó sérülése miatt vagy a bőrben található rendellenes képlet kimetszése.*  
**Elszámolási lehetőség:** oldalanként 1; megjelenésenként 2
- 56130 Scrotum és tunica vaginalis reconstructio**  
*Herezacskó és burkainak helyreállító műtéte.*  
**Elszámolási lehetőség:** oldalanként 1; megjelenésenként 2
- 56261 Implantatio prothesis testis**  
*Here protézis beültetése.*
- 56340 Detorquatio testis**  
*Herecsavarodás visszacsavarása, utána fixálás sebészi feltárásból.*  
**Elszámolási lehetőség:** oldalanként 1; megjelenésenként 2
- 56341 Funiculus varrat**  
*Herevezeték öltése sebészi feltárásból.*  
**Elszámolási lehetőség:** oldalanként 1; megjelenésenként 2



- 56350 Vasotomia**  
*Ondóvezeték lekötése feltárás után.*  
**Elszámolási lehetőség:** oldalanként 1; megjelenésenként 2
- 56400 Circumcisio**  
*Körülmetélés.*
- 56401 Frenulotomia penis**  
*Férfi nemi szerv kantárának átvágása.*
- 56402 Incisio dorsalis preputii**  
*A fityma bőrének hosszirányú bemetszése és keresztirányú összevarrása.*
- 56403 Phimotomia**  
*A fitymaszűkület átmetszéssel történő megoldása.*
- 56404 Meatotomia**  
*Húgycsőbemenet bemetszése.*
- 56405 Adhaesiolysis preputii penis**  
*A makkhoz letapadt fitymalemezek oldása.*
- 56410 Excisio laesionis penis**  
*Férfi nemi szerv sérülésének kimetszése.*
- 5643X Priapismus inde infiltratio penis**  
*Hosszantartó, kóros merevedés injekciós kezeléssel való megszüntetése.*
- 56671 Chromopertubatio**  
*A petevezetők átjárhatóságának vizsgálatára szolgáló diagnosztikus beavatkozás, amelynek során festékkoldatot fecskendeznek a méh üregébe. Az átjárhatóságot a szabad hasüregbe került folyadék bizonyítja, mely Douglas punkció segítségével szívható le.*
- 56721 Kryoconisatio portionis**  
*Hüvelyi feltárásban, biztosan jóindulatú méhszajelváltozások kezelése, fagyasztásos adapter segítségével.*
- 56722 Elektrocoagulatio portionis**  
*Hüvelyi feltárásban, a portio megragadása után elektromos késsel vagy speciálisan erre a célra kialakított elektromos eszközzel kúp alakú kimetszés a portion.*
- 56723 Méhpolyp eltávolítás**  
*Hüvelyi feltárásban a méh nyálkahártyából kiinduló polypus eltávolítása.*
- 56812 Septum uteri kiirtás (hysteroscop)**  
*Folyamatos folyadék-áramoltatásos módszerrel végzett operatív hysteroscopia során az uterus szeptumának kiirtása, nagyfrekvenciás elektrorezeccióval.*
- 56814 Synechiolysis (hysteroscop)**  
*Folyamatos folyadék-áramoltatásos módszerrel végzett operatív hysteroscopia során az uterus üregében talált összenövés oldása, nagyfrekvenciás elektrorezeccióval.*
- 56815 Endometrium resectio (hysteroscop)**  
*Folyamatos folyadék-áramoltatásos módszerrel végzett operatív hysteroscopia során az endometrium eltávolítása, illetve destrukciója, nagyfrekvenciás elektrorezeccióval, illetve elektrokoagulációval.*
- 56901 Abrasio cervicis**  
*Hüvely feltárás után a méh nyakcsatornájának abrasioja, szövettani vizsgálat céljából.*

- 56991 Terhességi cerclage eltávolítása**  
*A terhesség során a méhszájszűkítő műtét során behelyezett fonal eltávolítása, műtői háttérrel, steril körülmények között.*
- 57011 Kolpotomia és drainage**  
*A hasüreg legmélyebb pontján, a Douglas úrben felgyülemlett gyulladós eredetű váladéknak a hüvely hátsó boltozatán keresztül történő tartós levezetésére szolgáló műtéti beavatkozás.*
- 57021 Hymen incisio**  
*A hymen bemetszése, csak olyan mértékben, hogy a therápiás cél megvalósuljon.*
- 57022 Excisio polypus vaginalis**  
*Hüvelyi feltárás, a hüvelyfali polyp eltávolítása.*
- 57023 Excisio septi vaginalis**  
*Hüvelyi feltárás, a septum eltávolítása.*
- 57065 Synechiolysis vaginalis**  
*A hüvely és hüvelybemenet lap szerinti vagy/és szálagos letapadásának, összenövéseinek oldása.*
- 57101 Gát drainálása**  
*Inciziós nyíláson keresztül a gát mélyen fekvő szöveteinek alagcsövezése.*
- 57130 Clitoris műtét**  
*A clitorison végzett műtéti beavatkozás.*
- 57582 Másodlagosan gyógyuló episiotomia ellátása**  
*A másodlagosan gyógyuló episiotomia ellátása.*
- 57590 Evacuatio haematomae perinealis s. vulvae**  
*A perineális területen kialakult vérömleny eltávolítása, helyi érzéstelenítés után, incisio révén.*
- 57802 Sequestrotomia**  
*Gyulladós, elhalt csontterület bemetszése és kiirtása.*  
**Elszámolási lehetőség:** megjelenésenként 2
- 57803 Sequestrectomia**  
*Elhalt csontdarabka műtéti eltávolítása.*
- 57882 Belső fémrögzítés eltávolítása (tűződrót)**  
*Belső fémrögzítés eltávolítása (tűződrót).*
- 57883 Belső fémrögzítés eltávolítása (szeg, lemez stb., kivéve tűződrót)**  
*Belső fémrögzítés eltávolítása (szeg, lemez stb., kivéve tűződrót).*
- 57900 Percutan tűzés**  
*Törés egyesítése, rfg-képerősítő ellenőrzése mellett, bőrön át bevezetett tűződróttal.*  
**Elszámolási lehetőség:** testtájékonként 1; megjelenésenként 2
- 58011 Capsulotomia articulationis**  
*Ízületi tok bemetszése.*  
**Elszámolási lehetőség:** megjelenésenként 2
- 58020 Ízületi sérülés ellátása**  
*A megnyílt, sérült ízület ellátása.*  
**Elszámolási lehetőség:** ízületenként 1

- 58090 Capsulographia articulationis manus**  
*Kilazult, megnagyobbodott vagy sérült ízületi tok sebészeti ellátása.*  
**Elszámolási lehetőség:** ízületenként 1
- 58096 Ízületi áttűzés, időleges**  
*Ízület áttűzése a mozgások megakadályozására, a stabilitás növelésére.*  
**Elszámolási lehetőség:** ízületenként 1
- 58200 Incisio aponeurosis manus**  
*A kéz megvastagodott tenyéri bőnyéjének bemetszése.*  
**Elszámolási lehetőség:** megjelenésenként 2
- 58201 Kéz lágyrészének feltárása**  
*A kéz lágyrészeinek feltárása, gyulladásos folyamat miatt.*  
**Elszámolási lehetőség:** megjelenésenként 2
- 58202 Incisio digiti**  
*Ujj gyulladós folyamat miatti bemetszése.*  
**Elszámolási lehetőség:** végtagi ujjanként 1
- 58203 Ínhüvelyi bemetszés**  
*Szűk, vagy gyulladt ínhüvely bemetszése.*  
**Elszámolási lehetőség:** megjelenésenként 2
- 58204 Idegentest eltávolítás kézből**  
*Kézbe fúródott idegentest eltávolítása.*  
**Elszámolási lehetőség:** megjelenésenként 2
- 58205 Ujjbegy csonkolás**  
*Ujjbegy amputációja, illetve traumás amputáció befejezése.*  
**Elszámolási lehetőség:** végtagi ujjanként 1
- 58212 Retinaculotomia manus**  
*A kéz felületes fascia zsugorodásának műtéti ellátása.*  
**Elszámolási lehetőség:** megjelenésenként 2
- 58221 Ganglion manus extirpatio (kivéve kézháti)**  
*Kéz ínhüvelyi vagy ízületi sérvesedésének kiirtása.*  
**Elszámolási lehetőség:** megjelenésenként 2
- 58224 Kézháti ganglion extirpatioja**  
*Kézháton levő ínhüvely vagy ízületi ganglion eltávolítása.*
- 58240 Feszítő ín varrata kézen**  
*Ideiglenes arthrodézis dróttűzéssel, majd ínvarrat 5/0-s felszívódó monofil U öltéssel - vagy tehermentesítő Lengen varrat U öltéssel a feszítő oldalon.*  
**Elszámolási lehetőség:** megjelenésenként 5
- 58241 Flexor ín varrat kézen**  
*Ideiglenes arthrodézis dróttűzéssel, majd ínvarrat 5/0-s felszívódó monofil U öltéssel - vagy tehermentesítő Lengen varrat U öltéssel a hajlító oldalon.*  
**Elszámolási lehetőség:** megjelenésenként 5
- 58245 Pull out wire eltávolítás**  
*A kihúzható drótvarrat eltávolítása ujjból.*  
**Elszámolási lehetőség:** megjelenésenként 2

- 58247 Flexor ín reinsertio kézen**  
*A hajlító ín tapadásának visszaillesztése, rekonstrukciója, a kézen.*  
**Elszámolási lehetőség:** megjelenésenként 5
- 58264 Szigetlebens-plasztika kézen**  
*Bőrhíány fedése szigetlebens módszerrel.*  
**Elszámolási lehetőség:** megjelenésenként 2
- 58300 Fasciotomia subcutanea**  
*Fascia metszés zártan.*  
**Elszámolási lehetőség:** megjelenésenként 2
- 58301 Fasciotomia peroperativa**  
*Fascia metszés feltárásból.*  
**Elszámolási lehetőség:** megjelenésenként 2
- 58302 Musculotomia**  
*Izom vagy izomrészlet átmetszése vagy mozgásbeszűkülést okozó kontraktúra kimetszése.*  
**Elszámolási lehetőség:** megjelenésenként 2
- 58303 Tenotomia**  
*Ín átmetszése.*  
**Elszámolási lehetőség:** megjelenésenként 2
- 58304 Bursotomia**  
*Bursa bemetszése.*  
**Elszámolási lehetőség:** megjelenésenként 2
- 58305 Idegentest eltávolítás végtagi lágyrészből**  
*Végtag lágyrészébe fűródött idegentest eltávolítása.*  
**Elszámolási lehetőség:** megjelenésenként 2
- 58306 Idegentest eltávolítás lágyrészből**  
*Az idegen test eltávolítása műtéti feltárással történik.*  
**Elszámolási lehetőség:** megjelenésenként 2
- 58319 Myototomia**  
*Ín, izom vagy ín-izom átmenet átmetszése.*  
**Elszámolási lehetőség:** megjelenésenként 2
- 58321 Ínsérülés ellátása**  
*Szakadt, sérült ín egyesítése, varrata.*  
**Elszámolási lehetőség:** megjelenésenként 2
- 58323 Lágyrész meszesedés kiirtása**  
*Bármely okból kialakult elmeszesedett lágyrész kimetszése.*  
**Elszámolási lehetőség:** megjelenésenként 2
- 58325 Térdtáji ganglion exstirpatio**  
*A térdtájék ganglionjának feltárása és kiirtása.*  
**Elszámolási lehetőség:** oldalanként 1; megjelenésenként 2
- 58326 Lágyrésztumor exstirpatio - intralaesionalis**  
*Lágyrész daganat részleges eltávolítása.*  
**Elszámolási lehetőség:** megjelenésenként 2
- 58327 Lágyrésztumor exstirpatio - marginalis**  
*Lágyrész daganat eltávolítása a daganat széléről.*  
**Elszámolási lehetőség:** megjelenésenként 2

- 58328 Lágyrésztumor exstirpatio - széles**  
*Lágyrész daganat széles alapon történő eltávolítása.*  
**Elszámolási lehetőség:** megjelenésenként 2
- 58329 Lágyrésztumor exstirpatio, radicalis**  
*Lágyrész daganat eltávolítása radikálisan.*  
**Elszámolási lehetőség:** megjelenésenként 2
- 58331 Sesam csont eltávolítás**  
*Zavart okozó járulékos csont eltávolítása.*  
**Elszámolási lehetőség:** megjelenésenként 2
- 58332 Ínhüvely exstirpatio tenosynovectomia**  
*Krónikus ínhüvelygyulladás kezelése ínhüvely kimetszéssel.*  
**Elszámolási lehetőség:** megjelenésenként 2
- 58340 Bursa olecrani exstirpatio**  
*Könyökízületi tömlő eltávolítása.*  
**Elszámolási lehetőség:** oldalanként 1; megjelenésenként 2
- 58341 Bursa praepatellaris exstirpatio**  
*Térdkalács előtti ízületi tömlő eltávolítása.*  
**Elszámolási lehetőség:** oldalanként 1; megjelenésenként 2
- 58343 Lábháti ganglion exstirpatio**  
*Lábháti ganglion eltávolítása.*  
**Elszámolási lehetőség:** megjelenésenként 2
- 58344 Bokatáji ganglion exstirpatio**  
*Bokatáji ganglion eltávolítása.*  
**Elszámolási lehetőség:** megjelenésenként 2
- 58345 Dupuytren plantaris excisio**  
*Talpi ínzsugorodás kimetszése.*  
**Elszámolási lehetőség:** megjelenésenként 2
- 58350 Izomvarrat**  
*Sérült izom egyesítése/varrata.*  
**Elszámolási lehetőség:** megjelenésenként 2
- 58351 Ínvarrat**  
*Sérült ín varrata.*  
**Elszámolási lehetőség:** megjelenésenként 2
- 58352 Fasciavarrat**  
*Sérült fascia helyreállítása.*  
**Elszámolási lehetőség:** megjelenésenként 2
- 58353 Szalagvarrat**  
*Ízületi szalagok sérülése, szakadása miatti varrat.*  
**Elszámolási lehetőség:** megjelenésenként 2
- 58360 Izomreconstructio**  
*A sérült izom helyreállítása.*  
**Elszámolási lehetőség:** megjelenésenként 2
- 58361 Ínreconstructio**  
*Ín vagy ínak sérülése esetén helyreállító műtét.*  
**Elszámolási lehetőség:** megjelenésenként 2

- 58362 Fascia reconstructio**  
*Fascia varrat, a fascia szakadása után.*  
**Elszámolási lehetőség:** oldalanként 1; megjelenésenként 2
- 58365 Ínreinsertio**  
*Ínleszakadás után a tapadás helyreállítása.*  
**Elszámolási lehetőség:** megjelenésenként 2
- 58372 Fascioplastica**  
*Sérülés után kialakult instabilitást megoldó műtét, amely a kötőszövetes lemez helyreállításával történik.*  
**Elszámolási lehetőség:** megjelenésenként 2
- 5837E Szalagplasztika**  
*Ízületi szalagok krónikus elégtelensége, lazasága miatt végzett helyreállító műtét, amely biztosítja az ízület stabilitását és funkcióját.*  
**Elszámolási lehetőség:** megjelenésenként 2
- 58400 Amputatio digiti manus**  
*Sérült, gyulladt vagy daganatos ujj csonkolása a kézen.*  
**Kizárva:** 58401
- 58401 Amputatio digitorum manus**  
*Sérült, gyulladt vagy daganatos ujjak csonkolása a kézen.*  
**Elszámolási lehetőség:** megjelenésenként 2  
**Kizárva:** 58400
- 58402 Amputatio digiti manus secundarius**  
*Kézujj amputációs csonkján végzett másodlagos műtét.*  
**Elszámolási lehetőség:** végtagi ujjanként 1
- 58403 Revisio amputationis digiti manus**  
*Ujj amputációs csonkjának ismételt műtéti korrekciója.*  
**Elszámolási lehetőség:** végtagi ujjanként 1
- 58404 Exarticulatio kézujjon**  
*A kézujj kizsesítése a metacarpo-phalangealis ízületben.*  
**Elszámolási lehetőség:** megjelenésenként 2
- 58405 Amputatio digiti post amputationem traumaticam**  
*Kézujj baleseti csonkolódásának befejezése.*  
**Elszámolási lehetőség:** végtagi ujjanként 1
- 58410 Amputatio pollicis post amputationem traumaticam**  
*Hüvelykujj baleseti csonkolódásának befejezése.*  
**Elszámolási lehetőség:** megjelenésenként 2
- 58411 Amputatio pollicis**  
*Hüvelykujj csonkolása.*  
**Elszámolási lehetőség:** megjelenésenként 2
- 58412 Amputatio pollicis secundarius**  
*Hüvelykujj másodlagos csonkolása.*  
**Elszámolási lehetőség:** oldalanként 1; megjelenésenként 2
- 58414 Exarticulatio metacarpo-phalangealis pollicis**  
*A hüvelykujj kizsesítése a metacarpo-phalangealis ízületben.*  
**Elszámolási lehetőség:** oldalanként 1; megjelenésenként 2

- 58450 Amputatio digiti pedis**  
*Lábujj csonkolása.*  
**Elszámolási lehetőség:** végtagi ujjanként 1
- 58451 Exarticulatio interphalangealis digiti pedis**  
*A lábujj sérülés vagy egyéb betegség miatti kifűzése az ujjpercek között.*  
**Elszámolási lehetőség:** megjelenésenként 2
- 58501 Másodlagos csonkzárás**  
*Amputációs csonk újbóli bőrzárása.*  
**Elszámolási lehetőség:** megjelenésenként 2
- 58502 Csonk korrekció**  
*Amputációs csonk ismételt műtéti korrekciója.*  
**Elszámolási lehetőség:** megjelenésenként 2
- 58510 Reamputatio kézujjon**  
*Kézujj ismételt csonkolása.*  
**Elszámolási lehetőség:** végtagi ujjanként 1
- 58600 Excisio laesionis mammae**  
*Mell elváltozásának részleges vagy teljes műtéti eltávolítása.*  
**Elszámolási lehetőség:** megjelenésenként 2
- 58602 Excisio sectoris mammae**  
*A mamma egy szektorának eltávolítása.*  
**Elszámolási lehetőség:** megjelenésenként 2
- 58691 Excisio gynecomastiae**  
*Gynecomastia eltávolítása, a terime mellett vezetett félköríves metszésből.*  
**Elszámolási lehetőség:** oldalanként 1; megjelenésenként 2
- 58692 Excisio mammae ectopicae**  
*Olyan mamma eltávolítása, amely nem az anatómiailag predesztinált helyén fejlődött ki.*  
**Elszámolási lehetőség:** megjelenésenként 2
- 58700 Aspiratio mammae therapeuticus**  
*Vizsgálati eljárás az emlő körülírt kóros folyamatának diagnosztizálására.*  
**Elszámolási lehetőség:** megjelenésenként 2  
**Kizárva:** 81552; 81553
- 58710 Mastotomia**  
*Az emlő bemetszése.*  
**Elszámolási lehetőség:** megjelenésenként 2
- 58721 Excisio mamillae**  
*Az emlőbimbó kimetszése bármely okból.*  
**Elszámolási lehetőség:** oldalanként 1; megjelenésenként 2
- 58722 Mellbimbó plasztika**  
*Az emlőbimbó alaki elváltozásainak plasztikája.*  
**Elszámolási lehetőség:** oldalanként 1; megjelenésenként 2
- 58752 Emlő bőrének plasztikája**  
*Az emlő bőrén keletkezett különböző elváltozások korrekciós műtéte.*  
**Elszámolási lehetőség:** oldalanként 1; megjelenésenként 2

- 58800 Tetoválás, feltöltés**  
*Ábra készítése a bőrbe juttatott festék segítségével.*  
**Elszámolási lehetőség:** oldalanként 1; megjelenésenként 2
- 58810 Incisio sinus pilonidalis inflammatus**  
*A sacralis tájon, pontszerű nyílással a bőr alá vezető, teratogén eredetű járat felülfertőződésének kezelése feltárással.*
- 58820 Incisio et drainage cutis et/seu subcutis**  
*Bőrbemetszés és a bőralatti szövetek drenálása.*  
**Elszámolási lehetőség:** megjelenésenként 2
- 58821 Excochleatio subcutanea**  
*Bőr alatti kötőszövetben lévő elváltozás kiemelése.*  
**Elszámolási lehetőség:** megjelenésenként 2  
**Kizárva:** 85890
- 58822 Carbunculus incisio**  
*A bőr keresztirányú bemetszése a carbunculus fölött, annak megnyitása érdekében.*  
**Elszámolási lehetőség:** megjelenésenként 2
- 58832 Haematoma subcutanea evacuatio**  
*Bőr alatti haematoma eltávolítása.*  
**Elszámolási lehetőség:** oldalanként 1; megjelenésenként 2
- 58840 Bőrfüggelék kimetszése**  
*A bőr függelékeinek (a bőr mirigyei, a köröm, a szőr és a haj) kimetszése.*  
**Elszámolási lehetőség:** megjelenésenként 9
- 58841 Bőrbeni és bőr alatti sipoly kimetszése**  
*A sipoly eltávolítása, majd a sebszélék egyesítése.*  
**Elszámolási lehetőség:** megjelenésenként 2
- 58842 Hegkimetszés**  
*Heg kimetszése, a bőrszélék mobilizálást követő egyesítése.*  
**Elszámolási lehetőség:** megjelenésenként 2
- 58844 Bőrelváltozás kimetszése**  
*Bármely bőrelváltozás és bőrdaganat eltávolítása.*  
**Elszámolási lehetőség:** testtájékonként 1; megjelenésenként 2
- 58845 Bőr alatti elváltozás kimetszése**  
*Izombőnyét meg nem haladó bőrelváltozások, dagاناتok eltávolítása.*  
**Elszámolási lehetőség:** megjelenésenként 2
- 58851 Bőrelváltozás radikális kimetszése**  
*Bőrelváltozás, dagاناتok radikális kimetszése az alatta fekvő subcutan szövetekkel együtt, legalább 1 cm-es biztonsági zónával.*  
**Elszámolási lehetőség:** megjelenésenként 2
- 58880 Bőr kimetszése átültetéshez**  
*Bőr kimetszése átültetés céljára.*
- 58900 Bőrvarrat**  
*Bőregyesítő eljárás.*  
**Elszámolási lehetőség:** megjelenésenként 2



- 58901 Resutura cutis**  
*Sebészévtválás utáni vagy nyitva kezelt seb másodlagos zárása.*  
**Elszámolási lehetőség:** megjelenésenként 2
- 58902 Primer halasztott varrat**  
*Sebtisztítás után varrat behelyezés, csomózás nélkül.*  
**Elszámolási lehetőség:** megjelenésenként 2
- 58903 Sutura cutis secundaria**  
*Másodlagos bőrvarrat.*  
**Elszámolási lehetőség:** megjelenésenként 2
- 58920 Teljes vastagságú bőrátültetés Wolf-Krause**  
*Bőrátültetési módszer, hiánypótlásra az ujjak és a kéz nagyobb szövethiányaiban, valamint az ujjbegyek sérüléseinél. Szabodon átültetett transzplantátum.*
- 58921 Félvastag bőrátültetés**  
*Bőrhány pótlása, félvastag bőrátültetéssel.*
- 58923 Thiersch lebeny, hámlebeny**  
*Kiterjedtebb bőrdefektus helyére más területről való hámlebeny szabad átültetése.*
- 58924 Plastica cutis sec. Reverdin**  
*Kiterjedtebb bőrdefektus helyére más területről néhány mm átmérőjű bőrkorongok szabad átültetése.*
- 58926 Irhaátültetés, szabad**  
*Irhalebeny szabad átültetése, terápiás céllal.*
- 58927 Bőrátültetés, szabad**  
*A teljes vastagságú bőr átültetése, terápiás célból.*
- 58930 Burow-féle háromszög lebenyplasztika**  
*Plasztikai eljárás lebenypótlással.*
- 58931 V-Y-plasztika**  
*Plasztikai sebészeti beavatkozás, defektusok pótlására.*
- 58932 Bőrforgatásos bőrpótlás**  
*Plasztikai eljárás bőrdefektus pótlására.*
- 58933 Karéjos bőreltolás Imre szerint**  
*Plasztikai eljárás bőreltolással.*
- 58934 Z-plasztika**  
*A bőr Z alakú bemetszése, megnyújtása, eltolása és oldalainak összevarrása.*  
**Elszámolási lehetőség:** megjelenésenként 2
- 58970 Lebeny vagy nyeles lebeny revisio**  
*Bőrpótló műtét után kialakult kisebb szövődmények megoldása.*
- 58985 Ajak- és külső szájjplasztika**  
*Az ajak és a száj alakító műtéte.*
- 58986 Ajakkorrekciónak ajakplasztika után**  
*A korábbi plasztikai beavatkozás következményének vagy a változtatás folytatásának műtéte.*
- 59030 Keratotomia, desquamatio**  
*A vastag szaru eltávolítása, illetve lekaparása.*  
**Elszámolási lehetőség:** oldalanként 1; megjelenésenként 2

- 59040 Bőr kémiai sebészete**  
*Bőrdaganatok eltávolítása, kémiai roncsolással egybekötve.*
- 59100 Cauterisatio conjunctivae, corneae, sclerae**  
*A kötőhártya, a szaruhártya, az ínhártya elváltozásainak kezelése cauterrel.*  
**Elszámolási lehetőség:** oldalanként 1; megjelenésenként 2
- 59110 Cauterisatio nasi**  
*Bőrelváltozások eltávolítása elektrokoagulációval az orr területén.*
- 59120 Cauterisatio condylomae perianalis**  
*Perianalis condyloma növedékek eltávolítása, elektrokauterrel.*
- 59123 Cauterisatio condylomae vaginalis**  
*Vagina condyloma növedékek eltávolítása, elektrokauterrel.*
- 59125 Cauterisatio condylomae penis**  
*Penis condyloma növedékek eltávolítása, elektrokauterrel.*
- 59126 Cauterisatio condylomae urethrae**  
*Urethra condyloma növedékek eltávolítása, elektrokauterrel.*
- 59130 Cauterisatio cutis**  
*Bőrképlet elektrocoagulatioja.*  
**Elszámolási lehetőség:** megjelenésenként 2
- 59200 Elektrocoagulatio intranasalis**  
*Intranazális elváltozás eltávolítása elektrokauterrel.*  
**Elszámolási lehetőség:** oldalanként 1; megjelenésenként 2
- 59210 Elektrocoagulatio cystoscopica**  
*Cystoscop munkacsatormáján keresztül történő elektrocoagulatio.*
- 59220 Elektrocoagulatio cutis**  
*Bőrön elhelyezkedő elváltozások elektrocauterrel történő kezelése.*  
**Elszámolási lehetőség:** oldalanként 1
- 59330 Ionizációs elektrolízis**  
*Olyan elektrolízis, mely ionizáció hatására jön létre.*  
**Elszámolási lehetőség:** megjelenésenként 2
- 59490 Kryosebészeti beavatkozás**  
*Bőrelváltozás roncsolása, felületi hámlasztó kezelése, roncsoló fagyasztás folyékony nitrogénben lehűtött eszközzel.*
- 59491 Kryoplastica portionis**  
*A méhnyak benignus elváltozásainak (cervicitis, polypus) kezelése és gyógyítása a szövetek fagyasztásával.*
- 59541 Epekőoldás endoscopia során bevezetett katéteren át**  
*Epekőoldás megfelelő oldószer keverékkel, az epehólyagba vagy az epeútba endoszkópia során bevezetett katéteren át.*
- 59542 Epekőoldás percután bevezetett katéteren át**  
*Epekőoldás speciális oldószer keverékkel, percutan transzhepatikus intervenciók során vagy korábban bevezetett epeúti drainen át.*

- 59572 Predializált betegek erythropoietin kezelése (4 hetes)**  
*Krónikus veseelégtelenség esetén alkalmazható a szakmai irányelvek betartásával, amennyiben a Hgb koncentráció tartósan 11g/dl alatt van.*  
**Elszámolási lehetőség:** évente legfeljebb 2
- 59710 Sclerotizáló injekció az alsó végtag vénáiba**  
*Az adott vénaszakaszban lokális intimakárosító és/vagy trombózist okozó anyag bejuttatása, direkt percutan vénapunkció útján.*  
**Elszámolási lehetőség:** sclerotizált vénaszakaszokon 1; megjelenésenként 10
- 59730 Sclerotizáló injekció aranyérbe**  
*Aranyérbe intima károsodást, illetve véralvadást előidéző kémiai anyag beadása.*
- 59750 Sclerotizáló injekció a vulva vénás tágulataiba**  
*A szklerotizáló injekcióval tágulatok megszüntetése a vulva területén.*
- 59760 Sclerotizáló injekció érbe**  
*Bármely érszakaszba történő sclerotizáló injekció beadása, kivéve az alsó végtag és oesophagus varix vénáit.*
- 59761 Sclerotizáló injekció haemangiómába**  
*Haemangiómába adott lokális intimakárosító anyag segítségével steril gyulladás, illetve trombózis keltése, ezáltal az ágak elzárása.*
- 59780 Sclerotisatio hydrokele**  
*Herevízérv-tömlőbe sclerotizáló anyag juttatása, injekcióval.*
- 59809 Sterilisatio (férfi)**  
*Vasectomia (kétoldali ductus deferens dissectio) végzése.*
- 59910 Elváltozás roncsolása**  
*Testfelszínen vagy endoszkóp nélkül hozzáférhető nyálkahártyán, bőrön lévő, műtéttel el nem távolítható elváltozás roncsolása, fizikai vagy kémiai módszerrel.*
- 64076 Trombocita koncentrátum, zárt rendszerben, poolozott, 1E teljes vérből, szereléssel**  
*A kód tartalmazza a transzfúzióra kerülő vérkészítményt és a hozzá szükséges szerelést.*  
**Elszámolási lehetőség:** egységenként 1
- 64125 Vörösvérsejt koncentrátum zárt rendszerben mosott, fiziológiás sóban vagy adenin tartalmú oldatban reszuszpendált, szereléssel**  
*A kód tartalmazza a transzfúzióra kerülő vérkészítményt és a hozzá szükséges szerelést.*  
**Elszámolási lehetőség:** egységenként 1
- 66150 Trombocita koncentrátum, 1E teljes vérből, saját plazmában reszuszpendált, szereléssel**  
*A kód tartalmazza a transzfúzióra kerülő vérkészítményt és a hozzá szükséges szerelést.*  
**Elszámolási lehetőség:** egységenként 1
- 66290 Vörösvérsejt koncentrátum határréteg szegény, reszuszpendált, szereléssel**  
*A kód tartalmazza a transzfúzióra kerülő vérkészítményt és a hozzá szükséges szerelést.*  
**Elszámolási lehetőség:** egységenként 1
- 66335 Kriofelülűszo, gépi aferezisből, 1 E fagyasztott, szereléssel**  
*A kód tartalmazza a transzfúzióra kerülő vérkészítményt és a hozzá szükséges szerelést.*  
**Elszámolási lehetőség:** egységenként 1
- 66336 Plazma friss, fagyasztott, sejtszegény, szereléssel**  
*A kód tartalmazza a transzfúzióra kerülő vérkészítményt és a hozzá szükséges szerelést.*  
**Elszámolási lehetőség:** egységenként 1

- 66337 Trombocita koncentrátum, zárt rendszerben, poolozott, közegcserélt 1E teljes vérből, szereléssel**  
*A kód tartalmazza a transfúzióra kerülő vérkészítményt és a hozzá szükséges szerelékét.*  
Elszámolási lehetőség: egységenként 1
- 66338 Trombocita koncentrátum, 1E gépi aferezisből, saját plazmában, szereléssel**  
*A kód tartalmazza a transfúzióra kerülő vérkészítményt és a hozzá szükséges szerelékét.*  
Elszámolási lehetőség: egységenként 1
- 66339 Trombocita koncentrátum, 1E gépi aferezisből, közegcserélt, szereléssel**  
*A kód tartalmazza a transfúzióra kerülő vérkészítményt és a hozzá szükséges szerelékét.*  
Elszámolási lehetőség: egységenként 1
- 66343 Vörösvérsejt koncentrátum, zárt rendszerben, szűrt és mosott kb. 50 ml, adenin tartalmú oldatban, reszuszpendált, szereléssel**  
*A kód tartalmazza a transfúzióra kerülő vérkészítményt és a hozzá szükséges szerelékét.*  
Elszámolási lehetőség: egységenként 1; 0-3 éves korig
- 66344 Vörösvérsejt koncentrátum, zárt rendszerben, szűrt, kb. 50 ml, adenin tartalmú oldatban, reszuszpendált, szereléssel**  
*A kód tartalmazza a transfúzióra kerülő vérkészítményt és a hozzá szükséges szerelékét.*  
Elszámolási lehetőség: egységenként 1; 0-3 éves korig
- 66346 Plazma friss, fagyasztott, sejtszegény, kb. 50 ml, szereléssel**  
*A kód tartalmazza a transfúzióra kerülő vérkészítményt és a hozzá szükséges szerelékét.*  
Elszámolási lehetőség: egységenként 1; 0-3 éves korig
- 66347 Trombocita koncentrátum, zárt rendszerben, poolozott, szűrt, 1 E teljes vérből, szereléssel**  
*A kód tartalmazza a transfúzióra kerülő vérkészítményt és a hozzá szükséges szerelékét.*  
Elszámolási lehetőség: egységenként 1
- 66348 Vörösvérsejt koncentrátum, 1 E gépi aferezis, adenin tartalmú oldatban reszuszpendált, szereléssel**  
*A kód tartalmazza a transfúzióra kerülő vérkészítményt és a hozzá szükséges szerelékét.*  
Elszámolási lehetőség: egységenként 1
- 66988 Plazma friss, fagyasztott, szereléssel**  
*A kód tartalmazza a transfúzióra kerülő vérkészítményt és a hozzá szükséges szerelékét.*  
Elszámolási lehetőség: egységenként 1
- 66989 Krioprecipitátum, gépi aferezisből, 1 E friss, fagyasztott plazmából**  
*A kód tartalmazza a transfúzióra kerülő vérkészítményt és a hozzá szükséges szerelékét.*  
Elszámolási lehetőség: egységenként 1
- 66992 Vörösvérsejt koncentrátum, zárt rendszerben, szűrt, mosott fiziológiás sóban vagy adenin tartalmú oldatban reszuszpendált, szereléssel**  
*A kód tartalmazza a transfúzióra kerülő vérkészítményt és a hozzá szükséges szerelékét.*  
Elszámolási lehetőség: egységenként 1
- 66993 Vörösvérsejt koncentrátum, fagyasztott, -196 °C, felolvasztott, szereléssel**  
*A kód tartalmazza a transfúzióra kerülő vérkészítményt és a hozzá szükséges szerelékét.*  
Elszámolási lehetőség: egységenként 1
- 69400 Fehérvérsejt koncentrátum, 1E gépi aferezisből, szereléssel**  
*A kód tartalmazza a transfúzióra kerülő vérkészítményt és a beadáshoz szükséges szerelékét.*  
Elszámolási lehetőség: egységenként 1

- 69401 Trombocita koncentrátum, zárt rendszerben, poolozott, szűrt, közegcserélt 1E teljes vérből, szereléssel**  
*A kód tartalmazza a transzfúzióra kerülő vérkészítményt és a beadáshoz szükséges szerelést.*  
**Elszámolási lehetőség:** egységenként 1
- 69403 Trombocita koncentrátum, fagyasztott, felolvasztott, szűrt, közegcserélt, 1E gépi aferezisből, -80 °C, szereléssel**  
*A kód tartalmazza a transzfúzióra kerülő vérkészítményt és a beadáshoz szükséges szerelést.*  
**Elszámolási lehetőség:** egységenként 1
- 69971 Vörösvérsejt koncentrátum, szűrt, fagyasztott, -196 °C, szereléssel**  
*A kód tartalmazza a transzfúzióra kerülő vérkészítményt és a beadáshoz szükséges szerelést.*  
**Elszámolási lehetőség:** egységenként 1
- 69972 Vörösvérsejt koncentrátum, zárt rendszerben, szűrt, adenin tartalmú oldatban reszuszpendált, szereléssel**  
*A kód tartalmazza a transzfúzióra kerülő vérkészítményt és a beadáshoz szükséges szerelést.*  
**Elszámolási lehetőség:** egységenként 1
- 81010 Idegentest eltávolítás conjunctivából**  
*Kötőhártya idegentest eltávolítás, megfelelő eszközzel.*  
**Elszámolási lehetőség:** idegentestenként 1
- 81011 Idegentest eltávolítás corneából (sz. sz. mágnessel)**  
*Szaruhártya idegentest eltávolítás, megfelelő eszközzel.*  
**Elszámolási lehetőség:** idegentestenként 1
- 81020 Idegentest eltávolítás szemhéjből, orbitából**  
*A szemhéjből és a szemüregből idegentest eltávolítása, megfelelő eszközzel.*  
**Elszámolási lehetőség:** idegentestenként 1
- 81030 Idegentest eltávolítás külső hallójáratból**  
*Idegentest eltávolítás a megfelelő eszközzel a külső hallójáratból.*  
**Elszámolási lehetőség:** idegentestenként 1  
**Kizárva:** 81710
- 81040 Idegentest eltávolítás orrüregből**  
*Orrüregből idegentest eltávolítása.*  
**Elszámolási lehetőség:** idegentestenként 1
- 81050 Idegentest eltávolítás gégeből**  
*Gégeből idegentest eltávolítása.*  
**Elszámolási lehetőség:** idegentestenként 1
- 81070 Bronchoscopos idegentest eltávolítás**  
*A hörgőrendszerbe jutott különböző származású anyagok bronchoszkópos eltávolítása, speciális kiegészítő műszerrel.*  
**Kizárva:** 16200
- 81100 Idegentest eltávolítás szájból, meso v. nasopharynxból**  
*Idegentest eltávolítás szájból vagy torokból.*  
**Elszámolási lehetőség:** idegentestenként 1
- 81111 Idegentest eltávolítás oesophagoscopia során**  
*Idegentest eltávolítása nyelőcsőből, endoszkóp segítségével.*  
**Elszámolási lehetőség:** idegentestenként 1

- 81120 Endoscopos idegentest eltávolítás a felső gastro-intestinalis traktusból**  
*Idegentest eltávolítása a gyomorból és a duodenumból, endoszkóp segítségével.*  
**Elszámolási lehetőség:** idegentestenként 1
- 81130 Idegentest eltávolítás rectoscopia során**  
*Idegentest eltávolítása a rectumból, endoszkóp segítségével.*  
**Elszámolási lehetőség:** idegentestenként 1
- 81131 Colonoscopos idegentest eltávolítás**  
*Idegentest eltávolítása a colomból, endoszkóp segítségével.*  
**Elszámolási lehetőség:** idegentestenként 1  
**Együtt:** 16410
- 81140 Idegentest eltávolítás cystoscopia során**  
*A húgyhólyag ürterében elhelyezkedő idegentest eltávolítása egészben, vagy fragmentálva, a húgycsővön keresztül.*  
**Elszámolási lehetőség:** idegentestenként 1  
**Együtt:** 16520; 16522
- 81141 Idegentest eltávolítás ureter szájadékból endoszkóppal**  
*Az uréterszájadékból a húgyhólyag ürterébe lógó idegentest eltávolítása, a húgycsővön keresztül.*  
**Elszámolási lehetőség:** idegentestenként 1  
**Együtt:** 16520; 16522
- 81150 Idegentest eltávolítás kolposcopia során**  
*A hüvelybe, esetleg a nyakcsatornába került idegentest eltávolítása a nemi szervekből, a fogamzásgátlás céljából felhelyezett IUD kivételével.*  
**Elszámolási lehetőség:** idegentestenként 1
- 81151 Intrauterin eszköz eltávolítása**  
*Fogamzásgátlás céljából a méhürbe felhelyezett eszköz műszeres eltávolítása.*
- 81160 Idegentest eltávolítás bőrből**  
*A bőrbe fúródott idegentest (kivéve a parazitákat) eltávolítása, egyszerű kihúzással, csipesszel, tűvel, esetleg punch biopsziás eszközzel.*  
**Elszámolási lehetőség:** idegentestenként 1
- 81170 Parazita eltávolítása a szövetekből**  
*Csipesszel, tűvel, esetleg egyéb biopsziás eszközzel a parazita kiemelése vagy kimetszése.*  
**Elszámolási lehetőség:** megjelenésenként 5
- 81180 Idegentest eltávolítás anusból, manuálisan**  
*A végbélcatornába csúszott idegentest eltávolítása kézzel.*
- 81200 Gyomor egyszeri kiürítése**  
*Cső levezetése, folyadék bevitele, majd a gyomor kiürítése.*
- 81230 Gyomormosás**  
*Az orron vagy szájon át levezetett szonda segítségével a gyomor kiürítése, a gyomor mosása vízzel, mintavétel, aktív szén beadása.*
- 81271 Beöntés**  
*Beöntő cső felvezetése a rectumba, ezen keresztül 50-2000 ml oldat beadása, a belek tartalmának kiürítése érdekében.*
- 81272 Székletrög kézi eltávolítása**  
*Végbélbe vezetett kesztyűs ujjal a székletrögöt óvatosan daraboljuk és eltávolítjuk.*

- 81273 Beöntés stomába**  
*A stoma nyíláson keresztül folyadék bejuttatása a bélbe széklet ürítés elérése céljából.*
- 81300 Hólyagkatéterezés, egyszeri vizeletlebocsátás**  
*Katéterek húgycsővön át a hólyagba vezetése, hogy az ott lévő vizelet leengedhető legyen.*
- 81310 Hólyag suprapubicus punkció**  
*Telt hólyag szeméremcsont feletti lebocsátása a szeméremcsont fölötti punctio révén.*
- 81320 Húgyhólyag öblítés**  
*A húgyhólyagba korábban bevezetett katéteren keresztül a hólyag folyadékkal történő átöblítése.*
- 81330 Húgycsőkatéter igazítás, átmosás**  
*A húgycsőbe helyezett katéter átjárhatóságának biztosítása. A katéter pozíciójának megváltoztatása, hogy annak vége ismét a hólyagba kerüljön, átmosás az átjárhatóság ellenőrzésére, illetve az újbóli átjárhatóság biztosítására.*
- 81340 Hólyagkatéter (állandó) behelyezése**  
*A vizelet elvezetése érdekében a húgycsővön át a hólyagba katétert vezetünk, majd fixáljuk, a ballon felfújásával. A katéter behelyezése után annak átjárhatóságáról meg kell győződni.*
- 81350 Hólyagkatéter (állandó) cseréje**  
*A bármilyen okból tartósan rögzített húgycsőkatéter kivétele és új katéter behelyezése. Kivétel után sz.e. a húgycső átmosása. Az újonnan behelyezett katéter átjárhatóságáról meg kell győződni.*
- 81360 Percutan epicystostomia behelyezése**  
*A (próba)punkció, majd a végleges hólyagkatéter (drain) behelyezése. Húgycső-szűkület, akut prostatitis, prostata tályog, húgycső sérülés esetén használható.*
- 81500 Cysta, hygroma és abscessus leszívás**  
*Korábbi fizikális és/vagy képkalkotó eljárással kivizsgált testfelszíni vagy testfelszín közeli (nem testüregei) folyadékgyülem leszívása.*
- 81501 Cysta, hygroma és abscessus leszívás, UH vezérelt**  
*Az elváltozás leszívása, percutan, UH vezérelve, mélyebben elhelyezkedő elváltozások esetében.*
- 81502 UH vezérelt pajzsmirigy punkció**  
*A pajzsmirigyben izolált cisztából vagy teriméből punkció révén anyagvétele UH vezérléssel.*
- 81503 Váladék leszívása orrból, fülből**  
*Orrban vagy fülben felhalmozódott váladék leszívása, alkalmas eszközzel.*
- 81510 Agykamrai v. spinalis shunt leszívása, átöblítése**  
*A shunt-szelep (vagy a drain-cső) punkciója, szükség esetén leszívása vagy öblítése.*
- 81520 Punctio corneae**  
*Diagnosztikus (mintavétel mikrobiológiai vizsgálatra) vagy terápiás (antibiotikus átöblítés) célból az elülső csarnok punkciója, erre alkalmas eszközzel (tű, punkciós lándzsa).*
- 81541 Donortól történő csontvelői vér levétele**  
*Csontvelő transzplantáció céljából a donortól a vér levétele.*
- 81550 Thoracocentesis therapeuticus**  
*A nehézlégzés csökkentése érdekében végzünk ún. tehermentesítő csapolást, amelynek során több száz ml folyadékot távolítunk el, szívóberendezés segítségével.*  
**Elszámolási lehetőség:** oldalanként 1; megjelenésenként 2  
**Kizárva:** 18441; 81551

- 81551 UH vezérelt thoracocentesis therapeuticus**  
*Letokolt vagy tasakos mellkasi folyadék punkciója, leszívás céljából.*  
**Elszámolási lehetőség:** oldalanként 1; megjelenésenként 2  
**Kizárva:** 18441; 81550
- 81552 Aspiratio mammae**  
*A mellben lévő kóros folyadékgyülem leszívása.*  
**Elszámolási lehetőség:** megjelenésenként 2  
**Kizárva:** 18591; 58700; 81553
- 81553 Aspiratio mammae UH vezérelt**  
*Az emlőben lévő kóros folyadékgyülem leszívása, UH vezérléssel.*  
**Elszámolási lehetőség:** megjelenésenként 2  
**Kizárva:** 18591; 58700; 81552
- 81554 Ascites terápiás célzatú lebocsátása**  
*Hasüri folyadékgyülem terápiás lebocsátása.*
- 81580 Aspiratio hepatitis**  
*A májban lévő folyadékgyülem leszívása, terápiás célból.*  
**Kizárva:** 81581
- 81581 UH vezérelt májbiopsia**  
*Szövetmintavétel a májban lévő teriméből, UH vezérléssel.*  
**Kizárva:** 81580
- 81587 Epehólyag percutan leszívás UH vezérelt**  
*Epehólyag tartalom ultrahang vezérlés melletti percutan leszívása (gyulladás, hydrops).*
- 81591 Pancreas pseudocysta punctio UH vezérelt**  
*A hasnyálmirigyben lévő körülírt cystosus folyadékgyülem bőrérzéstelenítés után perkutan punkció általi leszívása.*
- 81620 Prostatata punkció, leszívás**  
*A duómirigy pungálása, váladék leszívása diagnosztikus vagy terápiás céllal.*
- 81630 Férfi genitalia folyadékgyülemének leszívása**  
*A férfi nemi szervek folyadékgyülemének leszívása diagnosztikus vagy terápiás céllal.*
- 81640 Aspiratio ovarii**  
*A petefészek túvel végzett punkciója és a folyadék leszívása.*  
**Kizárva:** 81641; 81642
- 81641 Aspiratio ovarii transabdominalis UH vezérelt**  
*A petefészek hasfalon keresztül történő punkciója és az abban lévő folyadék leszívása, ultrahang készülék ellenőrzése mellett.*  
**Kizárva:** 81640; 81642
- 81642 Aspiratio ovarii transvaginalis UH vezérelt**  
*A petefészek hüvelyen keresztül történő punkciója és az abban lévő folyadék leszívása, ultrahang készülék ellenőrzése mellett.*  
**Kizárva:** 81640; 81641
- 81650 Aspiratio uteri**  
*A méhnyálkahártyából szövettani feldolgozás céljából történő mintavétel.*
- 81651 Magzati üregek UH vezérelt leszívása**  
*Magzati kóros folyadékgyülemek punkciója és aspirációja color Doppler UH készülék segítségével.*



- 81670 Aspiratio transcutanea**  
*Izolált folyadékgyülem leszívása bőrön keresztül.*
- 81691 UH vezérelt letokolt testüregi folyadék leszívása**  
*Bármely lokalizációjú folyadékgyülem leszívása UH ellenőrzés mellett, kivéve: pericardium, mellűr, máj, epehólyag, pancreas és vesecysta.*
- 81695 UH vezérelt folyadékgyülem drenázs, felületi, direkt punkciós drenázssal**  
*Folyadékgyülem punctio és drenázs UH vezérléssel.*
- 81700 Könnytömlő vagy vezeték átmosás**  
*Speciális kanülök és szondák segítségével könnytömlő és vezeték átmosása.*  
**Elszámolási lehetőség:** oldalanként 1; megjelenésenként 2
- 81710 Külső hallójárat mosás**  
*Cerumen eltávolítása.*  
**Elszámolási lehetőség:** oldalanként 1; megjelenésenként 2  
**Kizárva:** 81030
- 81720 Középfül leszívás**  
*A középfül punkciója a dobhártyán keresztül és a talált folyadékgyülem leszívása.*  
**Elszámolási lehetőség:** oldalanként 1; megjelenésenként 2
- 81730 Fülküirt átfúvás, tubakatéterezés**  
*Fülküirt katéterezés és katéteren keresztül levegő befúvása.*  
**Elszámolási lehetőség:** oldalanként 1; megjelenésenként 2
- 81740 Orrmelléküregek átöblítése**  
*Csak ha nem punkció kapcsán történik, pl. arcüreg öblítése Luc-Caldwell vagy Lothrop műtét után, fenesztrán keresztül.*
- 81750 Bronhoscopos hörgő öblítés terápia**  
*Bronchosconon át a tracheába és bronhusokba juttatott anyaggal és annak visszaszívásával végzett művelet.*  
**Együtt:** 16200
- 81790 Mellüri szívó-öblítő drain percutan behelyezése**  
*A szívó vagy még inkább öblítő-szívó mellkasi drainálás (2 cső) a genny (empyema thoracis) eltávolítására. A drain fenntartása mindaddig, ameddig azon genny, majd savósabb jellegű mellkasi retenció ürül.*
- 81800 Epilatio**  
*Elektromos áram segítségével történő végleges szőreletávolítás.*
- 81811 Szemhéj epilatio**  
*Kórosan növő szempilla végleges eltávolítása, elektromos árammal.*
- 81820 Dermabrasio**  
*Bőrfelszín (illetve felszínes bőrelváltozások) eltávolítása nagy fordulatszámú csiszológéppel.*
- 81830 Forgókefés bőrkoptatás**  
*Bőrfelszín (illetve felszínes bőrelváltozások) eltávolítása nagy fordulatszámú forgókefével.*
- 81860 Köröm, körömágy eltávolítás**  
*Köröm levétele, körömágy részleges vagy teljes kimetszése.*

- 81861 Molluscum eltávolítása (1-3 db egyidőben)**  
*Molluscum contagiosum tartalmának kiürítése, megnyitása tűvel, exprimálás comedo nyomóval, majd vérzéscsillapítás és sebkötözés.*  
**Kizárva:** 81862; 81863
- 81862 Molluscum eltávolítása (4-6 db egyidőben)**  
*Molluscum contagiosum tartalmának kiürítése, megnyitása tűvel, exprimálás comedo nyomóval, majd vérzéscsillapítás és sebkötözés.*  
**Kizárva:** 81861; 81863
- 81863 Molluscum eltávolítása (több mint 6 db egyidőben)**  
*Molluscum contagiosum tartalmának kiürítése, megnyitása tűvel, exprimálás comedo nyomóval, majd vérzéscsillapítás és sebkötözés.*  
**Kizárva:** 81861; 81862
- 81864 Urticaria (fizikai) kiváltása vizsgálatonként**  
*Az urticaria factitia, a nyomás urticaria, a hideg urticaria és a meleg urticaria vizsgálata.*  
**Elszámolási lehetőség:** megjelenésenként 6
- 81865 Dithranol kezelés a testfelszín 10%-áig**  
*A bőrfelszín maximum 10%-ának kezelése dithranollal, majd fél-egy óra múlva az anyag eltávolítása fürdéssel.*  
**Kizárva:** 81866; 81867; 81868
- 81866 Dithranol kezelés a testfelszín 10-20%-án**  
*A bőrfelszín maximum 20%-ának kezelése dithranollal, majd fél-egy óra múlva az anyag eltávolítása fürdéssel.*  
**Kizárva:** 81865; 81867; 81868
- 81867 Dithranol kezelés a testfelszín 21-30%-án**  
*A bőrfelszín maximum 30 %-ának kezelése dithranollal, majd fél-egy óra múlva az anyag eltávolítása fürdéssel.*  
**Kizárva:** 81865; 81866; 81868
- 81868 Dithranol kezelés a testfelszín 31-40%-án**  
*A bőrfelszín maximum 40 %-ának kezelése dithranollal, majd fél-egy óra múlva az anyag eltávolítása fürdéssel.*  
**Kizárva:** 81865; 81866; 81867
- 81871 Számfeletti ujj eltávolítása**  
*Számfeletti ujj eltávolítása.*
- 81880 Járatok szondázása**  
*A feltételezett járatok fém vagy műanyag eszköz segítségével történő szondázása.*
- 81881 Intrafocalis injekciós kezelés (min. 10 dermojet)**  
*Mikrokristályos injekció bejuttatása a bőrbe, túlnyomással működő injekciós pisztollyal.*  
**Elszámolási lehetőség:** testtájékonként 5
- 81924 Sebkötözés, kötésecsere (aszéptikus)**  
*Nem fertőzött seb ellátása kötéssel, illetve a kötés cseréje.*  
**Elszámolási lehetőség:** testtájékonként 2
- 81926 Tampon, vagy csík behelyezés, lazítás, eltávolítás, csere**  
*Tampon, vagy csík behelyezés, lazítás, eltávolítás, csere.*

- 81929 Szennyezett, fertőzött seb ellátása, kötözése (széptikus)**  
*Szennyezett, fertőzött seb előírásos ellátása (szennyeződés eltávolítása, seb átöblítése, elhalt szövetek, illetve sebszéllek kimetszése), varrata (fakultatíve), beleértve a drénezést és lokális fertőtlenítőszer, chemotherapeuticumok alkalmazását.*  
**Elszámolási lehetőség:** testtájékonként 2  
**Kizárva:** 9474C
- 81941 Égés vagy fagyott terület fedése kötéssel 1-10%**  
*Égett vagy fagyott terület fertőtlenítő lemosása, bullectomia, fedés non-invasív anyaggal és ennek rögzítése.*  
**Elszámolási lehetőség:** megjelenésenként 2  
**Kizárva:** 81942
- 81942 Égés vagy fagyott terület fedése kötéssel 10% felett**  
*Égett vagy fagyott terület fertőtlenítő lemosása, bullectomia, fedés non-invaszív anyaggal és ennek rögzítése.*  
**Kizárva:** 81941
- 81962 PMMA lánc behelyezés**  
*Lokálisan alkalmazható, baktericid hatású antibiotikum steril implantátuma, amelyet csont és lágyrész beavatkozások esetén, a szokásos műtéti eljárás során, fertőzések megelőzésére alkalmaznak.*  
**Kizárva:** 81963
- 81963 PMMA lánc eltávolítása**  
*Az előzetesen behelyezett implantátum óvatos, tartós húzással történő eltávolítása.*  
**Kizárva:** 81962
- 82000 Repositio obiecta fracturae ossis nasi**  
*Törés korrekciója.*
- 82020 Repositio obiecta fr. humeri**  
*A humerus fedett törésének repositioja.*
- 82021 Repositio obiecta fr. scapulae seu claviculae**  
*Fedett scapula törés zárt repositioja.*
- 82030 Repositio obiecta fr. antebrachii**  
*Az alkar csontjainak repositioja, manuálisan.*
- 82031 Repositio obiecta fr. in loco tipico radii**  
*Ujj húzással, esetleg súllyal történő repositioja, fedett diszlokált csuklótörésnél.*
- 82032 Repositio obiecta fr. radii**  
*A radius zárt törésének fedett repositioja.*
- 82034 Repositio obiecta fr. metacarpii**  
*Metacarpus zárt törésének fedett repositioja.*
- 82035 Repositio obiecta fr. phalangi seu phalangorum**  
*A kéz vagy lábujjak zárt törésének fedett repositioja.*
- 82052 Repositio obiecta fr. malleoli**  
*A boka zárt törésének fedett repositioja.*
- 82053 Repositio obiecta fr. metatarsi**  
*Lábközépcsont zárt törésének fedett repositioja.*
- 82090 Repositio obiecta luxationis**  
*Ízületi ficam fedett, konzervatív úton történő helyretétele.*

- 82110 Repositio luxationis temporomandibularis**  
*A mandibula ízületének ficama esetén helyretétel.*
- 82120 Hyperextensio articulationis**  
*Az ízület hyperextensioja.*  
**Kizárva:** 82151
- 82151 Kontraktúra nyújtása**  
*A beteg és a gyógytornász aktív közreműködésével végzett eljárás, mely az ízületi mozgásterjedelem fokozását szolgálja.*  
**Elszámolási lehetőség:** végtagonként 1  
**Kizárva:** 82120
- 82200 Endoszkópos tágítás**  
*Szűkületek tágítása endoszkóp segítségével.*
- 82201 Endoszkópos tágítás szondasorral (kivéve oesophag.)**  
*Emelkedő átmérőjű szonda sorozattal való tágítás, endoscopon keresztül.*
- 82210 Dilatio duct. frontonasalis**  
*A homloküreget az orrüreggel összekötő csatorna tágítása.*
- 82220 Dilatio duct. nasolacrimalis**  
*Az orr-könnyevezeték tágítása megfelelő eszközzel.*
- 82251 Dilatio ani sec. Recamier**  
*A végbél záróizmának manuális tágítása.*
- 82252 Dilatio enterostomae**  
*Enterostoma ujjal, vagy megfelelő műszerrel történő tágítása.*
- 82258 Enterostoma megnyitása**  
*Műtétileg kialakított enterostoma későbbi megnyitása szikével, vagy elektroterápiás eszközzel.*
- 82270 Dilatio preputii penis**  
*A szűk fityma tágítása eszköz alkalmazása nélkül.*
- 82271 Repositio paraphimosis**  
*A makk mögé szorult fityma visszahelyezése.*
- 82280 Dilatio introitus vaginae**  
*A hüvely bemenetének tágítása manuálisan.*
- 82300 Gipsz ékelés (szakaszos nyújtás)**  
*A végtag szakaszos nyújtása ékeléssel, gipsszel.*
- 82310 Deformatás ortopédiai kiegyenlítése segédeszközzel**  
*Valamely deformitás ortopédiai segédeszközzel történő kiegyenlítése.*
- 82410 Repositio herniae**  
*Sérv visszahelyezése, a szakmai szabályok szerinti feltételek fennállása esetén.*
- 82420 Repositio prolapsus recti**  
*A teljes falvastagságában előesett rectum visszahelyezése a sphincter fölé.*
- 82430 Repositio prolapsus ani**  
*Az előeső aranyerek visszahelyezése a sphincter fölé.*

- 82560 Invertált uterus manuális repositio**  
*A lepényi szakban kifordult méh kézzel történő visszahelyezése.*
- 83000 Rögzítés kötéssel**  
*Gipszeltávolítás után vagy olyan esetben, amikor nincs szükség gipszrögzítésre, a sérült tájék nyugalomba helyezése.*  
**Elszámolási lehetőség:** végtagonként 1
- 83010 Rögzítés háromszögletű kendővel**  
*A sérült felső végtag pihentető jellegű nyugalomba helyezése, a nyakba kötött háromszögletű kendővel.*  
**Elszámolási lehetőség:** végtagonként 1
- 83030 Rögzítés kötéssel v. felfüggesztéssel**  
*A felső végtag ideiglenes nyugalomba helyezése nyakba kötéssel vagy egyéb kötözőanyaggal.*  
**Elszámolási lehetőség:** végtagonként 1
- 83121 Dessault kötés**  
*Válltáji sérülések rögzítése, melynek során a sérült oldali felső végtagot gézpólyákkal a törzshöz rögzítik.*  
**Elszámolási lehetőség:** végtagonként 1
- 83132 Gipszkötés átpólyázása**  
*Sérült vagy meggyengült gipsz megerősítése rátett gipszpólya menetekkel. Ide tartozik a gipszének átpólyázása gézzel, felvágás esetén.*  
**Elszámolási lehetőség:** végtagonként 1
- 83200 Sínezés, kézen**  
*Sínezés, kézen.*
- 83210 Sínezés, ujjon**  
*Egy vagy több ujj rögzítése gipszszínnel vagy alumínium sínnel.*  
**Elszámolási lehetőség:** végtagi ujjanként 1
- 83221 Pavlik-kengyel kezelés**  
*Csípőzület-vápa fejletlensége esetén rögzítő kengyel felhelyezése.*
- 8324D Cinkenyv tok**  
*Az alsó végtag rögzítése, a lábat szabadon hagyó cinkenyv kötéssel.*  
**Elszámolási lehetőség:** végtagonként 1
- 8324E Cinkenyv csizma**  
*Alsó végtag nyugalomba helyezése, térd alá érő cinkenyv csizmával.*  
**Elszámolási lehetőség:** végtagonként 1
- 8324F Mohr-kengyeles járógipsz**  
*A lábat tehermentesítő - de terhelhető - kengyeles gipsz, melyben a boka mozgatható.*  
**Elszámolási lehetőség:** végtagonként 1
- 8324K Körkörös gipszre járósarok felhelyezés**  
*A korábban felhelyezett körkörös alsó végtagi gipszre járósarok erősítése, gipszpólyával.*  
**Elszámolási lehetőség:** végtagonként 1
- 8324N Gipszkötés: Böhler-féle nyolcas**  
*A felkar és a mellkas körül nyolcas alakban vezetett gipszpólyákkal készített rögzítés.*  
**Elszámolási lehetőség:** végtagonként 1
- 8324T Gipszágy készítése**  
*A beteg hátsó testfelületéhez modellált gipszágy készítése.*

- 8324U Önextenziós készülék gipszelése**  
*Quengel készülék karra erősítése, gipsszel.*  
**Elszámolási lehetőség:** végtagonként 1
- 8324V Gipszkorzett**  
*A gerincoszlop rögzítése gipszeléssel a törzsön.*
- 83250 Felső végtagi gipsz, rövid**  
*Az ujjak végétől vagy tövétől a könyék hajlatig érő dorsalis vagy palmaris gipszszín vagy körkörös gipsz.*  
**Elszámolási lehetőség:** végtagonként 1; megjelenésenként 2
- 83251 Felső végtagi gipsz, hosszú**  
*A felső végtagon az ujjak tövétől a vállig érő derékszögű gipszszín vagy körkörös gipsz.*  
**Elszámolási lehetőség:** végtagonként 1; megjelenésenként 2
- 83252 Alsó végtagi gipsz, rövid**  
*A lábujjaktól a térdhajlatig érő gipszszín vagy körkörös gipsz.*  
**Elszámolási lehetőség:** végtagonként 1; megjelenésenként 2
- 83253 Alsó végtagi gipsz, hosszú**  
*A lábujjaktól vagy a boka fölött 2 cm magasságtól a combtőig érő gipszszín vagy körkörös gipsz.*  
**Elszámolási lehetőség:** végtagonként 1; megjelenésenként 2
- 83254 Medence gipsz**  
*A csípőízületet vagy combcsontot rögzítő gipsz, hosszú körkörös alsó végtagi gipsz kosárral.*
- 83260 Rögzítés műanyag gipsszel, kiegészítő pont**  
*Kiegészítő pontként számolható el műanyag (polyakrilát) rögzítő pólya alkalmazásakor, a gipszrögzítésnek megfelelő pont mellett.*  
**Elszámolási lehetőség:** végtagonként 1
- 83294 Redressziós gipszkezelés**  
*Tengelyállás vagy ízületi mozgás javítására szolgáló szériagipsz.*  
**Elszámolási lehetőség:** végtagonként 1
- 83295 Orthesis kezelés**  
*Orthesis felhelyezése.*  
**Elszámolási lehetőség:** segédeszközönként, vagy eszközönként 1
- 83303 Fixateur dinamizálás**  
*Fixateur externe-nél rögzített törés rögzítésének ún. dinamizálása, a rögzítés stabilitásának csökkentésével.*
- 83304 Fixateur eltávolítás**  
*A külső rögzítő készülék eltávolítása.*  
**Elszámolási lehetőség:** segédeszközönként, vagy eszközönként 1
- 83305 Fixateur igazítás**  
*A külső rögzítő stabilitásának, illetve a törés repozíciójának, a tengelyeltérések igazítása.*
- 83340 Fogak dróthurkolása**  
*A mandibula törése esetén, annak rögzítése a fogak dróthurkolásával.*  
**Elszámolási lehetőség:** megjelenésenként 2
- 83350 Fogsínezés, egyéb**  
*A mandibula törése esetén, annak rögzítése a fogak sínezésével.*  
**Elszámolási lehetőség:** megjelenésenként 2

- 83410 Aranyeres csomók gyűrűzése**  
*A sphincter síkja feletti aranyeres csomókra gumigyűrű felhelyezése, szívó-gyűrűző vagy eszközös-gyűrűző készülékkel.*  
**Elszámolási lehetőség:** megjelenésenként 3  
**Kizárva:** 16440; 83411
- 83411 Aranyér gyűrűzés egyidejű kryokezeléssel**  
*A gyűrű által leszorított csomó roncsolása kryokészülék vagy más energiaközlés (infravörös, radiofrekvenciás, stb.) segítségével.*  
**Elszámolási lehetőség:** megjelenésenként 3  
**Kizárva:** 16440; 83410
- 83510 Pneumaticus sín**  
*Ideiglenes rögzítés, a végtagra helyezett pneumatikus sínnel.*
- 83610 Uterovaginalis pessarium felhelyezése**  
*Hólyagnyak elégtelenség esetében méhnyaksapka felhelyezése.*
- 83710 Gerincfűző rendelés**  
*A gerinc vizsgálata után gerincfűző felírása vényre.*  
**Elszámolási lehetőség:** 1 éven belül nem ismétlődhet
- 83800 Gipszkötés eltávolítása**  
*Valamilyen gipszrögzítés eltávolítása a rögzített végtagról, motoros vagy kézi gipszvágó olló segítségével. A gipsz alatti területek ápolása.*  
**Elszámolási lehetőség:** végtagonként 1
- 83810 Rögzítő sín eltávolítása**  
*Valamilyen sínrögzítés eltávolítása a rögzített végtagról.*  
**Elszámolási lehetőség:** végtagonként 1
- 83820 Támasz vagy merevítés eltávolítása**  
*Egyéb, nem gipszrögzítés eltávolítása.*  
**Elszámolási lehetőség:** végtagonként 1
- 83890 Egyéb rögzítő eltávolítása**  
*Nem gipsz vagy ortézis, hanem egyéb jellegű rögzítések eltávolítása (pl. Dessault kötés, cinkenycsíma, Borchgrewing gyűrű, stb.).*  
**Elszámolási lehetőség:** végtagonként 1
- 84020 Kiegyensúlyozott csont-tractio, extensio kezelés**  
*Csonttörés húzásos kezelése.*  
**Elszámolási lehetőség:** végtagonként 1
- 84030 Intermittáló csonthúzatás, izomhúzatás**  
*Szakaszos csont vagy izom húzás, rövidülés kiegyenlítésére. Itt számolható el a Mili+Tracomputer Extension készülékkel, statikus vagy intermittáló húzással (extenzióval) kombinált magas frekvenciájú mikrohullámmal végzett kezelés, gyógytorna előkészítéseként. A kezelés időtartama statikus extenzió esetén 30 perc, intermittáló extenzió esetén 5-10 perc.*
- 84100 Gerinc extensio**  
*Gerinc extensio kezelése.*
- 84109 Halo extensio eltávolítás**  
*A nyaki gerinc fixációja végett előzetesen felhelyezett halo extenziós eszköz eltávolítása.*
- 84110 Halo extensio**  
*Halo készülék felhelyezése a nyaki gerinc fixációja, extenziója és tehermentesítése végett. A tevékenység közben többszöri radiológiai ellenőrzés szükséges.*

- 84220 Thomas sínes húzás**  
*Alsó végtag húzása Thomas sínén.*  
**Elszámolási lehetőség:** végtagonként 1
- 84230 Gallow húzás**  
*Gallow húzás.*
- 84300 Kiegyensúlyozott függesztés Buck szerint**  
*Súllyal való felfüggesztés.*
- 84600 Extensio megszüntetése**  
*Húzásos kezelés megszüntetése.*  
**Elszámolási lehetőség:** végtagonként 1
- 84730 Állkapocs törés extensio**  
*Állkapocs törés kezelése, húzása.*
- 84791 Húzókezelés kézzel vagy készülékkel**  
*Testrész húzása különböző céllal, kézzel vagy eszközzel.*
- 84800 Ortopédiai készülék alkalmazása**  
*A végtagok mozgását vagy rögzítését célzó, külső készülékkel végzett kezelés.*  
**Elszámolási lehetőség:** végtagonként 1  
**Kizárva:** 84810
- 84810 Ortopédiai készülék eltávolítása**  
*A végtag mozgását vagy rögzítését célzó készülék levétele.*  
**Elszámolási lehetőség:** segédeszközönként, vagy eszközönként 1  
**Kizárva:** 84800
- 85001 Vérzéscsillapítás tamponálással**  
*Valamely üregből (pl. orrjárat vagy defektussal járó sérülés) eredő erős vérzés csillapítása az üreg tamponokkal való kitöltésével, esetleg nyomókötéssel. A vérzéscsillapítás lehet végleges vagy ideiglenes, a végleges ellátásig.*
- 85002 Vérzéscsillapítás kötéssel**  
*Erős vérzés (általában artériás vagy vénás) rendszerint ideiglenes csillapítása, a végleges ellátásig, dezinficiálás után nyomókötéssel, rugalmas pólyával.*
- 85011 Orrvérzés ellátása réteges tamponáddal**  
*Az orr járatainak elülső részéből származó vérzés megszüntetése, rétegesen behelyezett tamponáddal.*
- 85012 Orrvérzés ellátása Bellocq-tamponáddal**  
*Az orr hátsó részéből származó vérzés esetén alkalmazott eljárás.*
- 85013 Orrvérzés csillapítása ballonos tubussal**  
*Az orrvérzés tamponálása céljából az orrgaratba bevezetett katéter ballonjának felfúvásával, a choana elzárásával történő vérzéscsillapítás.*
- 85014 Orrtampon cseréje, lazítása**  
*Az orrjáratokba előzőleg behelyezett tampon egy részének, illetve egészének eltávolítása, szükség szerint másik tamponád behelyezése.*
- 85015 Orrtampon eltávolítás (réteges vagy Bellocq)**  
*Előzőleg behelyezett réteges vagy/és Bellocq tampon eltávolítása.*
- 85020 Rectalis vérzés csillapítása tamponálással**  
*A végbélnyíláson keresztül elvégzett tamponade vérzéscsillapításra.*



- 85042 Acnes bőrterület tisztítása**  
*Acnes bőrterület tisztítása régióként.*  
**Elszámolási lehetőség:** testtájékonként 1
- 85200 Resuscitatio**  
*A klinikai halál állapotában lévő személy újraélesztése.*
- 85320 Nyálkó eltávolítása ductusból**  
*A nyálmirigy kivezető csövében levő kő eltávolítása.*  
**Elszámolási lehetőség:** oldalanként 1; megjelenésenként 2
- 85400 Akupunktúra kezelési pontonként (megjelenésenként max. 20 kezelési pont számolható el)**  
*A test meghatározott pontjainak ingerlése tűszúrás, elektromos áram útján.*  
**Elszámolási lehetőség:** megjelenésenként 20
- 85401 Akupunktúras kezelés krónikus betegség esetén**  
*Idült megbetegedések esetében, a bőrbe, bizonyos testtájakon tűk beszúrásával történő ingerlés, ha a betegnek ennél több krónikus betegsége van és az orvos által tűk beszúrásával végzett kezelési idő 15 perc vagy ennél hosszabb, továbbá, ha a test mindkét felszínén történt kezelés. Óránként max. 4 beteg ellátása jelenthető.*  
**Elszámolási lehetőség:** megjelenésenként 40
- 85511 Víz alatti torna medencében, medencéből segítve**  
*A víz felhajtóereje által megkönnyített torna, a gyógytornász medencebeli jelenlétével és segítségével.*  
**Kizárva:** 85512; 85520; 85521
- 85512 Víz alatti torna kádban**  
*A beteg a víz felhajtóereje által megkönnyített tornáztatása.*  
**Kizárva:** 85511; 85513; 85520; 85521
- 85513 Víz alatti torna, csoportos**  
*Több, hasonlóan mozgáskorlátozott beteg együttes, a víz felhajtóereje által megkönnyített tornáztatása.*  
**Kizárva:** 85512
- 85520 Víz alatti torna, egyéni, segítség nélkül**  
*Vízben végzett mozgásterápiás kezelési mód. A beteg a medencében egyedül végzi a gyógytornásztól megtanult gyakorlatokat.*  
**Kizárva:** 85511; 85512; 85521
- 85521 Víz alatti torna medencében, kívülről segítve**  
*Olyan mozgásterápiás kezelési mód, melyben a víz fizikai paraméterei segítik elő a mozgások kivitelezését, a gyógytornász segítő, aktív részvétele mellett.*  
**Kizárva:** 85511; 85512; 85520
- 85530 Örvényfürdő**  
*Kádban levegőbefúvással végzett fürdőkezelés.*
- 85660 Protézis, orthosis revíziója**  
*Az elkészült segédeszköz minősítése használhatóság, az állapotnak való megfelelés és a segédeszköz által elérhető cél szempontjából. A szükséges korrekciók megtervezése és kivitelezése.*  
**Elszámolási lehetőség:** segédeszközönként, vagy eszközönként 1
- 85690 Epithesisek méretvétele, felhelyezése**  
*A kérdéses testrészről adatok rögzítése, lenyomat készítése. A felhelyezéskor a felillesztés elvégzése, a fekvés ellenőrzése és a beteg betanítása az eszköz használatára.*  
**Elszámolási lehetőség:** segédeszközönként, vagy eszközönként 1

- 85691 Szem pótlása protézissel**  
*Műszem behelyezése a kötőhártya zsákba.*  
**Elszámolási lehetőség:** segédeszközönként, vagy eszközönként 1
- 85692 Fül pótlása protézissel**  
*Teljes fülkagylóhiány esetében a fülkagyló pótlása plasztikai módszerrel.*
- 85693 Orr pótlása protézissel**  
*Teljes orrhiány esetében az orr pótlása plasztikai módszerrel.*
- 85694 Arc lágyrész pótlása**  
*Az arc lágyrészének pótlása plasztikai módszerrel.*
- 85695 Arccsont pótlás**  
*Arccsont pótlása plasztikai módszerrel.*
- 85700 Intraduralis injekció**  
*A lumbalis (vagy a suboccipitalis) subarachnoidalis térbe percutan behelyezett drainen keresztül vagy direkt percutan injekcióval bejuttatott gyógyszeradagolás.*  
**Kizárva:** 85790; 85792
- 85701 Epiduralis kanül behelyezés**  
*Az epidurális tér felkeresése direkt punkcióval és a punkciós tűn át katéter bevezetése, rögzítése.*  
**Kizárva:** 85790; 85792; 85793
- 85702 Epiduralis kanül behelyezés áthúzással**  
*Az epidurális térbe vezetett tűn keresztül katéter bevezetése, distális végének, subcutan alagúton keresztül a bőr alá fektetése úgy, hogy a kezelésre szolgáló kónusz a bőrön kívülre kerül.*  
**Kizárva:** 85790; 85792; 85793
- 85703 Epidurális kanül és bőr alatti kapu behelyezése**  
*Az epidurális térbe vezetett tűn keresztül katéter bevezetése, distális végének subcutan bevezetett tűn keresztül a bőr alá fektetése egy "membrános kapu" beültetése és összekötése a subcutan behelyezett epidurális kanüllel.*  
**Kizárva:** 85790; 85792; 85793
- 85704 Gyógyszeradagolás katéteren át**  
*A korábban már bevezetett epidurális katéterbe helyi érzéstelenítő és/vagy egyéb gyógyszer beadása.*
- 85705 Bőr alatti gyógyszer tartály feltöltése**  
*Az implantált gyógyszer tartály percutan (bőrdezinficálás után) injekcióval történő feltöltése gyógyszerrel.*
- 85706 Injectio extraduralis in canalis spinalis**  
*Az epidurális tér felkeresése direkt punkcióval, majd a Touhy tűn keresztül érzéstelenítő vagy/és szteroid vagy/és morphin befecskendezése.*
- 85710 Perifériás ideg percutan blokkolása vagy roncsolása**  
*A blokkolandó perifériás ideg precíz megközelítése (az előírt technika szerint esetleg perifériás idegstimulátor is szükséges). Az ideg elérése után érzéstelenítő vagy/és szteroid vagy/és neuroolitikus szer befecskendezése.*
- 85711 Sympathectomia chemica transcutanea**  
*Sympathicus ganglion percutan injekcióval történő roncsolása, az ideget bénító szer beadásával.*
- 85712 \* Pharmacologiai neurectomia I., botulinum toxinnal**  
*Blepharospasmus vagy Haemifaciális spasmus kezelése 10-30 NE botulinum toxinnal.*  
**Elszámolási lehetőség:** oldalanként 1; 82 naponta egyszer; megjelenésenként 2

- 85713 \* Pharmacologiai neurectomia II., botulinum toxinnal**  
*Gyermekkori cerebralis paresis kezelése 4-6 E/ttkg, max 200 NE botulinum toxinnal.*  
**Elszámolási lehetőség:** 82 naponta egyszer
- 85714 \* Pharmacologiai neurectomia III., botulinum toxinnal**  
*Cervicalis dystonia vagy Spasticus torticollis kezelése 50-250E botulinum toxinnal.*  
**Elszámolási lehetőség:** 82 naponta egyszer
- 85720 Injectio bulbum oculi**  
*Az üvegtestbe, illetve az elülső csarnokba történő behatolás terápiás céllal, tűvel.*
- 85721 Injectio in orbitae**  
*Parabulbárisan, subconjunctivalisan, retrobulbárisan vagy a subtenonba adott injekciók.*
- 85730 Dobüregbe adott injekció**  
*Gyógyszer dobüregbe történő bejuttatása.*
- 85740 Injectio in tracheae**  
*Légcsőbe adott injekció.*
- 85750 Injectio in pericardium**  
*A pericardialis tér felkeresése, injectio beadása pericardium punctios készlettel, EKG vagy UH vezérléssel.*
- 85760 Injectio in cor**  
*Injectio beadása a szív(-kamrába) a (IV.) bordaközben, parasternalisan.*
- 85770 Nyirokutakba adott injekció**  
*Nyirokút kanülálása és injekció beadása.*
- 85780 Injectio in medullae ossealis**  
*A subcutis és a csonthártya érzéstelenítése után, speciális tűvel a medulla osseálisba adott injectió.*
- 85790 Infiltratio sec. Lange**  
*A nervus ischiadicus perineurális érzéstelenítése gluteális kilépési pontján. A beavatkozás után a beteg több órás megfigyelése/fektetése szükséges.*  
**Kizárva:** 85700; 85701; 85702; 85703
- 85792 Ganglion blokád**  
*A ganglion anatómiai helyétől függően leírt technika szerinti felkeresése percutan bevezetett tűvel és abba helyi érzéstelenítő vagy/és szteroid vagy/és neuroolitikus szer fecskendezése képerősítő és kontrasztanyag segítségével.*  
**Kizárva:** 85700; 85701; 85702; 85703
- 85793 Infiltratio paravertebralis**  
*A paravertebralis gerincizomzat és/vagy a lumbalis ideggyök/ök/ infiltrációja érzéstelenítővel/steroiddal/, egy vagy több injekcióval. A beavatkozás után a beteg több órás megfigyelése/fektetése válhat szükségessé.*  
**Kizárva:** 85701; 85702; 85703
- 85840 Injectio in articulatio**  
*Steril körülmények között végzett ízületi punkció és esetleges ízületi folyadékgyülem leszívása után az ízület átöblítése és/vagy érzéstelenítő és szteroid adása.*
- 85850 Injectio in musculus, tendo, bursa seu ligamentum**  
*Steril körülmények között gyógyszer, érzéstelenítő és/vagy szteroid adása izomba, ínhevélybe vagy bursába.*

- 85860 Injunctio in cutis seu subcutis**  
*Gyógyszer bejuttatása injekcióval a bőrbe, illetve a bőr alá.*
- 85861 Injunctio in cutis pro hyposensibilisationem**  
*Az allergiás betegségeket kiváltó ágenssel (allergén) végzett injekciós kúra.*
- 85870 Injunctio in corpus cavernosum penis**  
*Gyógyszer bejuttatása injekcióval a férfi nemi szerv barlangos testébe.*
- 85880 Intravénás injunctio**  
*Gyógyszer bejuttatása injekcióval vénába.*
- 85881 Infúzió adása**  
*A keringésbe juttatott folyadékkal történő kezelés. Csak felügyelet mellett adható.*  
**Elszámolási lehetőség:** megjelenésenként 2
- 85890 Excochleatio**  
*Valamely bőr vagy bőr alatti üreges képlet bennéinek kikaparása, eltávolítása.*  
**Elszámolási lehetőség:** megjelenésenként 5  
**Kizárva:** 58821
- 85892 Alveolus (lágyrész, csont) kikaparása**  
*A processus alveoláris sorvadása esetén keletkezett gyulladásos képletek eltávolítása.*
- 85933 Naloxan adása opiát mérgezett betegnek**  
*Naloxan adása opiát mérgezett betegnek.*
- 85934 Flumazenil adása benzodiazepin mérgezett betegnek**  
*Flumazenil adása benzodiazepin mérgezett betegnek.*
- 86020 Meleg pakolások**  
*Nagy hőtároló kapacitással rendelkező anyaggal végzett kezelés.*  
**Elszámolási lehetőség:** testtájékonként 1; megjelenésenként 2  
**Kizárva:** 86120; 86121
- 86041 Rövidhullám kezelés**  
*Kondenzátortérben vagy sugárzó fejjel történő kezelés.*  
**Elszámolási lehetőség:** testtájékonként 1; megjelenésenként 2  
**Kizárva:** 86042; 86043; 86044
- 86042 Mikrohullám kezelés**  
*Sugártérben történő elektromágneses besugárzás.*  
**Elszámolási lehetőség:** testtájékonként 1; megjelenésenként 2  
**Kizárva:** 86041; 86043; 86044
- 86043 Ultranagyfrekvenciás kezelés**  
*Sugártérben, 69 cm-es hullámú, 433 MHz frekvenciájú hullámok alkalmazása.*  
**Elszámolási lehetőség:** testtájékonként 1; megjelenésenként 2  
**Kizárva:** 86041; 86042; 86044
- 86044 Középfrekvenciás kezelés**  
*Interferenciaáram-terápia végzése négy elektród segítségével, két áramkörön át középfrekvenciájú árammal, melyben az egyik áramkör frekvenciája 4000 Hz, a másik 3900 és 4000 Hz között változtatható.*  
**Elszámolási lehetőség:** testtájékonként 1; megjelenésenként 2  
**Kizárva:** 86041; 86042; 86043

- 86050 Infravörös melegítéses helyi kezelés - Sollux**  
*Egy testtájék kezelése infravörös sugárzóval.*  
**Elszámolási lehetőség:** testtájékonként 1; megjelenésenként 6
- 86060 Moxibustio**  
*A test különböző pontjain égő moxa gyapottal - direkt - égetés vagy indirekt melegítés a bőrön.*  
**Elszámolási lehetőség:** megjelenésenként 20
- 86120 Helyi hűtés**  
*Egy testtájék hűtése alacsony hőmérsékletű folyadékkal.*  
**Elszámolási lehetőség:** testtájékonként 1; megjelenésenként 4  
**Kizárva:** 86020; 86121; 86122
- 86121 Kryotherapie localis**  
*Egy testtájék hűtése kryogéllal vagy jéggel.*  
**Elszámolási lehetőség:** testtájékonként 1; megjelenésenként 6  
**Kizárva:** 86020; 86120; 86122
- 86122 Kryotherapie localis instrumentalis**  
*Egy testtájék hűtése hideg levegő vagy nitrogéngáz befújással.*  
**Elszámolási lehetőség:** megjelenésenként 2  
**Kizárva:** 86120; 86121
- 86202 Kezelés monochromatikus polarizált fénnel (Evolite, Bioptron)**  
*Lineárisan polarizált, 400 nm feletti elektromágneses hullámok alkalmazása.*  
**Elszámolási lehetőség:** testtájékonként 1  
**Kizárva:** 86240
- 86209 Fototerápia**  
*A fény gyógyászati célú felhasználása.*  
**Kizárva:** 86240
- 86210 Fototerápia UV fénnel**  
*Ultraibolya (UV-A, UV-B) fény orvosi alkalmazása.*  
**Kizárva:** 86240
- 86211 PUVA-kezelés**  
*Psolarennel fényérzékenyített bőr UV-A besugárzása.*  
**Kizárva:** 86240
- 86212 Wood fény melletti vizsgálat**  
*365 nm-es hullámhosszú szűrőn át bocsátott UV fénnel történő diagnosztikus vizsgálat, kórjelző fluoreszcencia alapján.*  
**Kizárva:** 86240
- 86213 Erythema küszöb meghatározása**  
*Minimális erythema dózis meghatározás.*
- 86214 Foto-patch próba fényallergia meghatározására**  
*A tünetmentes hátbőr szimmetrikus pontjaira a vizsgálandó anyagok rögzítőcsíkkal történő felvitele és rögzítése, 24 óra múlva első leolvasása. Az egyik sorozat helyének lefedése fényt át nem eresztő papírral, a fedetlen oldal besugárzása a nemzetközi standard szerinti 5 J/cm<sup>2</sup> dózist UVA-val.*  
**Elszámolási lehetőség:** 1 napon belül nem ismétlődhet  
**Kizárva:** 86240
- 86215 Fénydermatosis akciós spektrum meghatározása monokromátorral**  
*Annak a hullámhossz tartománynak a meghatározása, amely kiváltja a fénydermatózisra jellemző elváltozást.*  
**Kizárva:** 86240

- 86216 Goeckermann f. kátrány-UV kezelés 1-10% bőrfelszín**  
*Krónikus bőrbetegség (leggyakrabban psoriasis) speciális, a bőrfelszín 1-10%-át érintő kezelése.*  
**Kizárva:** 86217; 86218; 86219
- 86217 Goeckermann f. kátrány-UV kezelés 11-20% bőrfelszín**  
*Krónikus bőrbetegség (leggyakrabban psoriasis) speciális, a bőrfelszín 11-20%-át érintő kezelése.*  
**Kizárva:** 86216; 86218; 86219
- 86218 Goeckermann f. kátrány-UV kezelés 21-30% bőrfelszín**  
*Krónikus bőrbetegség (leggyakrabban psoriasis) speciális, a bőrfelszín 21-30%-át érintő kezelése.*  
**Kizárva:** 86216; 86217; 86219
- 86219 Goeckermann f. kátrány-UV kezelés 31-40% bőrfelszín**  
*Krónikus bőrbetegség (leggyakrabban psoriasis) speciális, a bőrfelszín 31-40%-át érintő kezelése.*  
**Kizárva:** 86216; 86217; 86218
- 86220 Photocoagulatio retinae (xenon)**  
*A szemfenék xenon lámpa fényével történő hőkezelése.*
- 86230 UV-roncsolás (felületes elváltozás)**  
*Felületes bőrelváltozások kezelése, UV roncsolással.*  
**Elszámolási lehetőség:** megjelenésenként 9  
**Kizárva:** 86240
- 86240 Szinkron Balneofototerápiás kezelés (SBP)**  
*10%-os 37 C-os Holt-tengeri sóoldatban való fürdés közben (szinkron), szűk spektrumú, 311nm hullámhosszúságú UV-B (narrow-band, komputer szabályozta) besugárzás. A kezelés a psoriasis nem exsudatív formájában alkalmazható. Egy beteg kezelési ideje átlagosan 30 perc. A 86213 "Erytema küszöb meghatározása" az első kezelés alkalmával elszámolható. Jelentheti: bőrgyógyászat, ha a tevékenységre OEP szerződéssel rendelkezik.*  
**Elszámolási lehetőség:** évente legfeljebb 50; megjelenésenként 2  
**Kizárva:** 86202; 86209; 86210; 86211; 86212; 86214; 86215; 86230
- 86311 Négyrekeszes galvan kezelés**  
*A négy végtag teljes felületén egyidejűleg alkalmazott konstans egyenáram kezelés, erre a célra kialakított készülék segítségével.*  
**Kizárva:** 86312; 86313; 8631A; 8631D; 8636C; 8636D
- 86312 Stabil galvan kezelés**  
*Valamely testrész konstans (állandó feszültségű és intenzitású) egyenárammal történő kezelése.*  
**Elszámolási lehetőség:** testtájékonként 1; megjelenésenként 3  
**Kizárva:** 86311; 86313; 86314; 86315; 8631A; 8631D; 8636C; 8636D
- 86313 Kowarschik galvan kezelés**  
*Valamely végtag konstans egyenárammal végzett, transzverzális, bipoláris kezelése, Kowarschik által leírt módon.*  
**Elszámolási lehetőség:** testtájékonként 1; megjelenésenként 2  
**Kizárva:** 86311; 86312; 8631A; 8631D; 8636C; 8636D
- 86314 Bourgignon galvan kezelés**  
*Konstans egyenárammal végrehajtott transzcerebrális galvanizáció.*  
**Kizárva:** 86312; 86315
- 86315 Bergonnier galvan kezelés**  
*A nervus trigeminus beidegzési területén elektróda közvetítésével alkalmazott konstans egyenáram kezelés.*  
**Kizárva:** 86312; 86314

- 86316 Iontophoresis kezelés**  
*Valamely gyógyszernek (ionnak) szervezetbe juttatása transcután, egyenáram segítségével.*  
**Elszámolási lehetőség:** testtájékonként 1; megjelenésenként 2  
**Kizárva:** 8631C
- 86317 Kalcium elektrostasis kezelés**  
*Parenterálisan adott kalcium deponálása meghatározott csontszakaszba, transzverzálisan és bipolárisan alkalmazott, konstans egyenáram segítségével.*  
**Elszámolási lehetőség:** testtájékonként 1; megjelenésenként 2
- 86318 Diadynamic-interferencia kezelés**  
*Valamely régió Bernard-féle, modulált frekvenciájú árammal történő kezelése.*  
**Elszámolási lehetőség:** megjelenésenként 2
- 86319 Szelektív ingeráram kezelés**  
*Beidegzésétől megfosztott, degenerálódott izmok (sima vagy harántcsíkolt) ingerlése exponenciális áram impulzusokkal.*  
**Elszámolási lehetőség:** izmonként 1; megjelenésenként 9  
**Kizárva:** 8631E; 8631F; 86630; 86631
- 8631A Hengergalván kezelés**  
*Henger elektróda alkalmazásával végrehajtott mobil-galván kezelés.*  
**Elszámolási lehetőség:** testtájékonként 1; megjelenésenként 3  
**Kizárva:** 86311; 86312; 86313; 8631D; 8636C; 8636D
- 8631B Interferátor kezelés**  
*Valamely testrész egymással interferáló, középfrekvenciás áramokkal történő kezelése.*  
**Elszámolási lehetőség:** testtájékonként 1; megjelenésenként 3
- 8631C Számítógép vezérelt iontoforézis**  
*Valamely gyógyszernek (ionnak) szervezetbe juttatása transcután, számítógép vezérléssel.*  
**Kizárva:** 86316; 8631D
- 8631D Galvanoterápia számítógép-vezérléssel**  
*Valamely testrész egyenárammal történő kezelése, számítógép vezérléssel.*  
**Kizárva:** 86311; 86312; 86313; 8631A; 8631C; 8636C; 8636D
- 8631E Számítógép vezérelt idegszál specifikus neuromuscularis elektrostimuláció**  
*Valamely izmot ellátó ideg specifikus elektrostimulálása, számítógép vezérléssel.*  
**Kizárva:** 86319
- 8631F Számítógép vezérelt inkontinencia kezelés hüvelyen, végbélen át**  
*A beteg anális csatornájába, vagy hüvelyébe vezetett elektródával történő kezelés, számítógép vezérléssel.*  
**Kizárva:** 86319
- 8636C Galvánkád kezelés**  
*Elektródákkal felszerelt kádban az egész testfelületen alkalmazott hidrogalván kezelés.*  
**Kizárva:** 86311; 86312; 86313; 8631A; 8631D; 8636D
- 8636D Rekeszes galván kezelés**  
*1-2 vagy 3 végtag teljes felületén egyidejűleg alkalmazott konstans egyenáram kezelés, erre a célra kialakított készülék segítségével.*  
**Kizárva:** 86311; 86312; 86313; 8631A; 8631D; 8636C
- 86400 Cardioversio külső elektródával**  
*Cardioverter/defibrillátor alkalmazásával szívritmuszavarok megszüntetése, elektromos egyenáram segítségével, majd EKG monitorozás, megfigyelés. A beavatkozás a szükséges technikai feltételek mellett kardiológus és aneszteziológus szakorvos együttes jelenlétét igényli.*

- 86621 Intravesicalis transurethralis elektroterápia**  
*Intermittáló elektrokátéterezéssel történő transurethralis, intravesicalis direkt, unipoláris elektroterápia, differenciált nyomásvezérlés alapján adagolt exponenciális impulzus csomagokkal, alkalmanként 90 percen keresztül.*
- 86630 Vázizom stimulator**  
*A harántcsíkolt izomzat stimulációja (normál vagy bénult izomzatnál).*  
**Elszámolási lehetőség:** testtájékonként 1; megjelenésenként 9  
**Kizárva:** 86319
- 86631 Funkcionális elektroterápia motoros tünetekre**  
*Terápiás elektromos stimuláció többcsatornás készülékkel szelektív ingerárammal idegpontok felől.*  
**Elszámolási lehetőség:** izmonként 1; megjelenésenként 4  
**Kizárva:** 86319
- 86632 Funkcionális elektroterápia plexus brachialis ellátási területén**  
*Terápiás elektromos stimuláció szelektív ingerárammal idegpontok felől pontelektród segítségével több csatornán át.*
- 86633 Funkcionális elektroterápia nervus facialis területén**  
*Orofacialis és intrabuccalis elektromos stimuláció szelektív ingerárammal idegpontok felől pontelektród segítségével több csatornán át.*
- 86634 TENS**  
*A krónikus fájdalomcsillapítás céljából bőrön keresztül alkalmazott idegstimulálás elektródjainak felhelyezése a testfelszínre és a stimuláló készülék használatának betanítása.*  
**Elszámolási lehetőség:** testtájékonként 1  
**Kizárva:** 86635
- 86635 Számítógép vezérelt tens funkció**  
*Fájdalomcsillapítás impulzusárammal, számítógép vezérléssel.*  
**Elszámolási lehetőség:** testtájékonként 1  
**Kizárva:** 86634
- 8663A Funkcionális elektroterápia spinalis eredetű motoros tünetekre**  
*Alsó motoneuron laesionál terápiás elektromos stimuláció szelektív ingerárammal, idegpontok felől, pontelektród segítségével, több csatornán át.*
- 86640 Intrarectalis/analís elektroterápia**  
*Speciális elektroszondával történő unipoláris elektroterápia az analís sphinchter defektusainak és a rectum beidegzési zavarainak kezelésére, alkalmanként 30 perc.*
- 86641 Intrarectalis analís elektroterápia, bio-feed-back**  
*Speciális elektroszondával történő unipoláris elektroterápia az analís sphinchter defektusainak és a rektum beidegzési zavarainak kezelésére. Bio-feed-back esetén a beteg és annak eredményét monitoron figyelheti.*
- 86911 Ultrahang kezelés**  
*Közi anyag segítségével végzett mechanoterápiás kezelés, ultrahanggal.*  
**Elszámolási lehetőség:** testtájékonként 1; megjelenésenként 2  
**Kizárva:** 86912
- 86912 Víz alatti ultrahang kezelés**  
*Légtelenített vízfürdőben ultrahanggal végzett mechanoterápia.*  
**Elszámolási lehetőség:** testtájékonként 1; megjelenésenként 2  
**Kizárva:** 86911



- 86921 Magnetoterápia**  
*Elektromágneses térben történő kezelés (pulzáló vagy statikus).*  
**Elszámolási lehetőség:** testtájékonként 1; megjelenésenként 6
- 87031 Tracheostomás kanül cseréje**  
*Tracheostomás kanül behelyezését követően, 48 óra elteltével a légzés biztosítására azonos méretű kanül cseréje történik.*
- 87032 Tracheostomás kanül végleges eltávolítása**  
*A kanül eltávolítása és szükség esetén a stoma zárása.*
- 87500 Párásítós légúti kezelés**  
*Általában csoportos kezelés ún. terem-aerosol formában, gyógyvíz vagy sóoldat porlasztása a légtérbe, amit a betegek belelegeznek.*
- 87501 Aerosol kezelés**  
*Természetes vagy mesterséges úton előállított csíramentes, megfelelő hőmérsékletű, páratartalmú és összetételű levegő inhalálása klíma kamrában vagy gyógybarlangban.*
- 87510 Inhalációs terápia gyógyszerrel vagy gyógynövényvel**  
*Gyógynövényből főzött tea gőzének belelegeztetése, esetleg gyógyszer vagy illóolaj rácseppentésével kombinálva (pl. kamillatea és Diapulmon vagy fenyőolaj, stb.).*
- 87600 Oxigén terápia**  
*Megfelelő technikai felszereléssel folyamatos oxigén adagolás, orron vagy szájon keresztül.*
- 87720 Decompressio hyperbaricus gradualis**  
*Hermetikusan zárt kamrában a szabályozható légnyomás, a vérben oldott nitrogén hirtelen felszabadulását előzi meg.*
- 88011 Autotranszfúzió vérvétele**  
*Donor vérvételi zsákba történő 1 E teljes vér levétele, esetleges szubsztitúciós folyadék adása mellett. Gyermek esetében a levett vér volumene a keringő vértérfogat 12%-át nem haladhatja meg. A tevékenység tartalmazza a donor kivizsgálását, a vérvételt, az orvosi felügyeletet a vérvétel alatt, a záróvizsgálatot, és a dokumentációt.*
- 88012 Autotranszfúzió (levett vér visszajuttatása, 1 E)**  
*A betegől előzetesen levett vér visszajuttatása a szervezetbe.*
- 88013 Plazma vétele manuális autotranszfúziós céllal, 1 E**  
*1 egység plazma szeparálása, autotranszfúziós felhasználásra.*  
**Kizárva:** 88014; 88015
- 88014 Plazma vétele manuális autotranszfúziós céllal, 2 E**  
*2 egység plazma szeparálása, autotranszfúzió céljából.*  
**Kizárva:** 88013; 88015
- 88015 Plazma vétele manuális autotranszfúziós céllal, 3 E**  
*3 egység plazma szeparálása, autotranszfúzió céljából.*  
**Kizárva:** 88013; 88014
- 88016 Autológ trombocita vétele manuálisan, 1 E**  
*1 egység thrombocyta szeparálása, transzfúziós felhasználásra.*  
**Kizárva:** 88017; 88018; 88019; 88020
- 88017 Autológ trombocita vétele manuálisan, 2 E**  
*2 egység thrombocyta szeparálása, transzfúziós felhasználásra.*  
**Kizárva:** 88016; 88018; 88019; 88020

- 88018 Autológ trombocita vétele manuálisan, 3 E**  
*3 egység thrombocyta szeparálása, transzfúziós felhasználásra.*  
**Kizárva:** 88016; 88017; 88019; 88020
- 88019 Autológ trombocita vétele manuálisan, 4 E**  
*4 egység thrombocyta szeparálása, transzfúziós felhasználásra.*  
**Kizárva:** 88016; 88017; 88018; 88020
- 88020 Autológ trombocita vétele, gépi**  
*Thrombocyta szeparálás sejtszeparátorral, transzfúziós felhasználásra.*  
**Elszámolási lehetőség:** egységenként 1  
**Kizárva:** 88016; 88017; 88018; 88019
- 88135 Transzfúzió során végzett tevékenység**  
*A vér, vérkészítmény, plazma terápiás célú beadása. A tevékenység tartalmazza: a transzfúzióra való előkészítést, a transzfúzió előtti vizsgálatok elvégzését, a transzfúziót és a transzfúzió után előírt feladatokat.*
- 88140 AHG transzfúzió (VIII. faktor készítmény)**  
*Gyári úton előállított, vírusmentesített VIII. faktor koncentrátum terápiás célú beadása.*
- 88141 IX. faktor készítmény adása**  
*IX. faktor készítmény adása.*
- 88200 Sectio venae, vérlebcsoátás**  
*Terápiás célú vérlebcsoátás az alkar vénájából.*
- 88210 Véralás vérvétele**  
*Egészséges, véralásra alkalmas személytől terápiás felhasználásra kerülő 1 egység teljes vér vagy plazma levétele az antikoagulást és a konzerválást biztosító stabilizáló oldatba. A tevékenység tartalmazza a véralás kivizsgálását, a vérvételt és a véralás utáni megfigyelést.*  
**Elszámolási lehetőség:** E alpból nem finanszírozott eljárás
- 88300 Arteria katéterezés vagy kanülálás**  
*Az artéria punkciója vagy preparálása után, katéter vagy kanül bevezetése, melyen keresztül különböző anyagok (gyógyszer, kontrasztanyag stb.) bevétele történik.*
- 88330 V. umbilicális vagy portális kanülálás**  
*Kanül bevezetése a v. umbilicálisba vagy a v. portaeba.*
- 88340 Véna kanülálás**  
*Vénába kanül behelyezés, bőrön keresztül, vagy a véna kpreparálása útján.*
- 88341 Centrális véna katéterezése v. subclavia útján**  
*Infra- vagy – igen ritkán - supraclaviculáris percutan punkcióból a véna subclavia felkeresése és kanülálása.*
- 88342 Centrális véna katéterezése v. jugularis útján**  
*Percutan punkcióból a véna jugularis felkeresése és kanülálása.*
- 88343 Centrális véna katéterezése sebészi feltárásból**  
*Kanül vagy katéter behelyezése perifériás vagy nyaki visszér sebészi feltárása során.*
- 88344 Centrális véna tartós katéterezése Hickman katéterrel (feltárásos)**  
*Tartós katéter bevezetése folyamatosan végzett terápiás beavatkozások céljából.*
- 88400 Intraarterialis injekció**  
*Artériába adott injectio.*

- 88460 Vérvétel**  
*Kis mennyiségű (néhány ml) vér nyérése vena punctio útján, diagnosztikus célra, zárt vérvételi rendszerben.*  
**Elszámolási lehetőség:** mintavételi csővenként 1; terhelés esetén 7; megjelenésenként 5  
**Kizárva:** 88463
- 88461 Vérvétel ujjbegyből**  
*Az ujjbegy megszúrása egyszer használatos tűvel vagy vérvételi lándzsával.*  
**Kizárva:** 88463
- 88463 Vérvétel (nem labor mintavételező esetén)**  
*Vérvétel (nem labor mintavételező esetén).*  
**Elszámolási lehetőség:** mintavételi csővenként 1; terhelés esetén 7; megjelenésenként 5  
**Kizárva:** 88460; 88461
- 88465 Laboratóriumi mintaszállítás közigazgatási határon kívülről, betegenként**  
*Emberből származó testnedvek, sejtek, szövetek szállítása a vizsgálatot kérő egészségügyi intézményekből, orvosi rendelőből orvosi diagnosztikai laboratóriumba illetve patológiai osztályra diagnosztikai vizsgálatok céljából. A szállítás akkor finanszírozható, ha a mintavételi hely és a diagnosztikai eljárást végző laboratórium vagy patológiai osztály különböző települések közigazgatási területén van. Az egy betegből egy alkalommal levett minták szállításának finanszírozása független a levett minták számától. A mintaszállítás finanszírozásának elszámolására a mintát fogadó laboratórium vagy küldő patológiai osztály jogosult.*
- 88560 Vér extracorporalis besugárzása**  
*Besugárzott vérkészítmény előállítására szolgáló módszer.*
- 88571 Plazmaferézis, kézi**  
*1E plazma eltávolítása a betegből terápiás céllal. A sejtes elemek visszaadása, szubsztitúciós folyadékkal vagy anélkül, orvosi felügyelet mellett.*
- 88573 Eritrocitaferézis, gépi**  
*Erythrocytaferesis, gépi.*
- 88574 Eritrocitaferézis, kézi, 2 E**  
*Erythrocytaferesis, kézi, 2 E.*
- 88575 Leukaferézis I. (10-15 liter vérvolumen)**  
*Leukaferesis I. (10-15 liter vérvolumen).*
- 88576 Leukaferézis II. (15-20 liter vérvolumen)**  
*Leukaferesis II. (15-20 liter vérvolumen).*
- 88577 Limfocitaferézis**  
*Lymphocytaferesis.*
- 88578 PBSC aferézis**  
*PBSC aferesis.*
- 88579 Trombocitaferézis, gépi**  
*Thrombocytaferesis, gépi.*
- 88580 Plazmacsere I. (40 ml/kg, subst. FFP + Albumin)**  
*Plazmacsere I. (40 ml/kg, subst. FFP + Albumin).*
- 88581 Plazmacsere II. (60 ml/kg, subst. Albumin + HES)**  
*Plazmacsere II. (60 ml/kg, subst. Albumin + HES).*

- 88582 Plazmacsere III. (40 ml/kg, subst. Albumin + HES)**  
*Plazmacsere III. (40 ml/kg, subst. Albumin + HES).*
- 88583 Kryoferesis (subst. autológ kryo felülűszó)**  
*Kryoferesis (subst. autológ kryo felülűszó).*
- 88700 Perfusio arteriális**  
*Verőér átmosása.*
- 88710 Perfusio regionis colli et/seu capitis**  
*Fej és/vagy nyaki erek átmosása.*
- 88731 Antibiotikus perfúziós kezelés**  
*Antibiotikus átmosó kezelés gyulladásos folyamatnál.*
- 88732 Antibiotikus instillációs kezelés**  
*Antibiotikum befecskendezése gyulladt vagy fertőzött területre.*
- 88741 Infúzió centrális vénába**  
*Az összeállított infúzió szerelékének csatlakoztatása a CV kaniülhöz, majd a palack tartalmának infundálása.*
- 88742 Infúzió a v. umbilicalisba**  
*Folyadékkezelés a köldökvénán keresztül.*
- 88750 Véna preparálás**  
*A véna helyi érzéstelenítésben elvégzett sebészi kipreparálása ligatúrával vagy a nélkül, a szükséges eszköz vénába helyezésével.*
- 88820 Pacemaker elektróda bevezetés**  
*Extracorporalis elektróda bevezetése pacemaker alkalmazásakor.*  
**Kizárva:** 53777
- 88860 Értorna érszövödmények megelőzésére**  
*Artériás kollaterális hálózat kitágítása és/vagy vénás thrombosis megelőzése céljából végzett tornagyakorlatok.*  
**Elszámolási lehetőség:** megjelenésként 2
- 88870 Keringésjavító fizioterápia**  
*Mobilizálás, légzőtorna, speciális tornagyakorlatok.*
- 8888A Plexus érzéstelenítés**  
*Percután punkcióból elektrostimulációra alkalmas tű és idegstimulátor segítségével a plexus felkeresése, majd helyi érzéstelenítőszert befecskendezése.*
- 8888B Plexus érzéstelenítés katéterrel**  
*Percután punkcióból elektrostimulációra és kaniül bevezetésére alkalmas tű, valamint idegstimulátor segítségével a plexus felkeresése, kaniül bevezetése, majd a kaniülon át helyi érzéstelenítőszert befecskendezése.*
- 8888C Regionális iv. érzéstelenítés egy végtagon**  
*A könyök, vagy térdízülettől disztálisan fekvő végtagrész érzéstelenítése a vénás rendszerbe juttatott helyi érzéstelenítőszerttel.*
- 8888D Caudális érzéstelenítés**  
*A hiatus sacralison keresztül a gerinccsatornába juttatott érzéstelenítőszerttel létrehozott idegblokk.*
- 8888E Subarachnoideális (spinális) érzéstelenítés**  
*Konvencionális spinalis anaesthesia durapunctio, illetve érzéstelenítőszert injektálása révén.*

- 8888F Epidurális érzéstelenítés**  
*A gerincvelőből kilépő idegek(segmentális) érzéstelenítése percután peridurális befecskendezéssel.*
- 8888G Epidurális érzéstelenítés katéterrel**  
*A gerincvelőből kilépő idegek(segmentális) peridurális folyamatos érzéstelenítése percután bevezetett kaniülön keresztül.*
- 8888H Regionális anaesztézia**  
*Valamely régió perifériás ideg vagy idegfonatának érzéstelenítőszerszerrel történő percután blokkolása.*
- 8889A Narcosis iv./im. első 15'**  
*Az általános érzéstelenítés azon formája, amikor azt iv. vagy im. úton adagolt anaestheticummal, vagy azok kombinációjával hozzák létre, rendszerint rövid operatív vagy diagnosztikai beavatkozások kivitelezéséhez.*
- 8889B Maszkos inhalációs anesztézia első 30'**  
*Az általános érzéstelenítés azon formája, amelyet úgy hoznak létre, hogy erre alkalmas altatógép segítségével inhalációs anaestheticumot oxigénnel, mint vivő gázzal keverve juttatnak a beteg szervezetébe egy, az arcra helyezett maszkon keresztül.*
- 8889C Inhalációs anesztézia endotracheális intubációval első 1 óra**  
*Az általános érzéstelenítés azon formája, amikor azt inhalációs úton vezetik be, az elalvást követően izomrelaxáns alkalmazásának segítségével a beteg légcsővébe tubust helyeznek és azt egy altatógéppel összekötve a beteget N<sub>2</sub>O+O<sub>2</sub> keverékével félig zárt vagy zárt rendszerben művileg lélegeztetik, fenntartva az izom ellazulást, valamint egy folyamatos inhalációs anaesthesiát.*
- 8889D Inhalációs anesztézia laryngeális maszkkal**  
*Az általános érzéstelenítés azon formája, amikor azt inhalációs úton vezetjük be, majd az elalvást követően a garatba egy speciális ún. laryngeális maszkot helyezünk és azt egy altatógéppel összekötve az alvást N<sub>2</sub>O+O<sub>2</sub> keverékével és inhalációs anaestheticumokkal tartjuk fenn a műtét időtartama alatt.*
- 8889E TIVA endotracheális intubációval első 1 óra**  
*Az általános anaesthesia azon formája, amikor azt iv. hozzuk létre, kiegészítésként a beteg légcsővébe tubust helyeznek, amelyet egy altatógéppel kötnék össze, amelyen keresztül N<sub>2</sub>O+O<sub>2</sub> gázkeveréket adagolnak, fenntartva az anaesthesiát a műtét időtartama alatt.*
- 8889F TIVA laryngeális maszkkal első 1 óra**  
*Az általános érzéstelenítés azon formája, amikor azt iv. hozzák létre, kiegészítésként a garatba helyezett speciális ún. laryngeális maszkon keresztül altatógépből N<sub>2</sub>O+O<sub>2</sub> gázkeveréket adagolnak, fenntartva az anaesthesiát a műtét időtartama alatt.*
- 8889G Ballanszírozott anesztézia endotracheális intubációval első 1 óra**  
*Ballanszírozott altatás intubációval.*
- 8889H Ballanszírozott anesztézia laryngeális maszkkal első 1 óra**  
*Ballanszírozott altatás gégemaszkkal.*
- 8889J Ballanszírozott anesztézia maszkkal első 1 óra**  
*Ballanszírozott altatás egyszerű maszkkal.*
- 8889K Általános és regionális anesztézia kombinációja endotrach. intubációval első 1 óra**  
*Altatásos (intubatiós) és regionális (helyi) érzéstelenítés együttes alkalmazása.*
- 8889L Általános és regionális anesztézia kombinációja laryngeális maszkkal első 1 óra**  
*Altatásos és regionális (helyi) érzéstelenítés gégemaszkkal alkalmazásával.*
- 8889M TIVA maszkkal első 1 óra**  
*Az általános érzéstelenítés azon formája, amikor azt iv. hozzák létre, kiegészítésként az altatógépből maszkon át N<sub>2</sub>O+O<sub>2</sub> gázkeveréket adagolnak.*

- 88911 Felszíni érzéstelenítés**  
*Nyálkahártyán, vagy bőrön kémiai anyaggal vagy hőelvonással történő ("fagyasztásos") érzéstelenítés.*
- 88912 Helyi infiltrációs érzéstelenítés**  
*A műtéti terület szöveteinek infiltrációja helyi érzéstelenítőszerral.*  
**Elszámolási lehetőség:** megjelenésenként 5
- 88914 Csigolya kisízület (1 vagy több) érzéstelenítése**  
*Képerősítő segítségével az L3-L4, L4-L5 és L5-S1 közötti kisízületbe helyi érzéstelenítő és szteroid befecskendezése mindkét oldalon.*  
**Elszámolási lehetőség:** eljáráshoz kapcsolódóan 1
- 88916 Vezetékes érzéstelenítés egy kéz- vagy lábujjon**  
*A nervus digitalis blokkja közvetlenül az alapujjpercnél.*  
**Elszámolási lehetőség:** eljáráshoz kapcsolódóan 1
- 88917 Ideg vagy ganglion vezetékes érzéstelenítés**  
*Az ideg vagy ganglion felkeresése percutan bevezetett tűvel és helyi érzéstelenítő fecskendezése, képerősítő és kontrasztanyag segítségével.*  
**Elszámolási lehetőség:** eljáráshoz kapcsolódóan 1
- 88918 Trunc. symp. mellkasi szakasz vagy ggl. solaris blokád**  
*A truncus symp. helyi érzéstelenítése szteroid és/vagy neuroolitikus szer befecskendezésével.*  
**Elszámolási lehetőség:** eljáráshoz kapcsolódóan 1
- 88919 Retrobulbaris infiltrációs érzéstelenítés**  
*Retrobulbárisan adott érzéstelenítés, szemészeti beavatkozások előtt.*  
**Elszámolási lehetőség:** eljáráshoz kapcsolódóan 1
- 8891A Truncus sympathicus hasi-lumb. szakasz blokád**  
*A hasi, lumbalis sympathicus határköteghez túli vezetése, majd érzéstelenítő, szteroid, neuroolitikus szer befecskendezése.*  
**Elszámolási lehetőség:** eljáráshoz kapcsolódóan 1
- 8891B Ganglion stellatum blokád**  
*Hanyattfekvésben a 7. Nyakcsigolya processus transversusa előtt lévő sympathicus ganglionba helyi érzéstelenítő befecskendezése a standard anterior technika szerint.*  
**Elszámolási lehetőség:** eljáráshoz kapcsolódóan 1
- 8891D Plexus érzéstelenítés 2 vagy több szomszédos plexuson**  
*Percutan punkcióból két vagy több szomszédos plexus felkeresése és érzéstelenítése.*  
**Elszámolási lehetőség:** eljáráshoz kapcsolódóan 1
- 8891G Cerv./thor. gyök, dúc, symp. ramus communicans érzéstelenítés**  
*A cervicalis/thoracalis gyök, dúc, sympathicus ramus communicans anatómiai helyétől függően, a szakma szabályai szerinti felkeresése percutan bevezetett tűvel helyi érzéstelenítő befecskendezése képerősítő és kontrasztanyag segítségével.*  
**Elszámolási lehetőség:** eljáráshoz kapcsolódóan 1
- 8891H Lumb. gyök, dúc, symp. ramus communicans érzéstelenítés**  
*A lumbalis gyök, dúc, sympathicus ramus communicans anatómiai helyétől függően a szakma szabályai szerinti felkeresése percutan bevezetett tűvel, helyi érzéstelenítő befecskendezése képerősítő és kontrasztanyag segítségével.*  
**Elszámolási lehetőség:** eljáráshoz kapcsolódóan 1
- 8891P Peridural/spin. katéter ellenőrzés próba inj.-val**  
*A katéter helyzetének ellenőrzése kis- (próba-) dózisú helyi érzéstelenítőszert befecskendezésével.*

- 8891R Peridur./spin. katéteres anaesth. fenntartása/inj.**  
*Az anaesthesia tartós biztosítása időszakosan adott feltöltő dózisu helyi érzéstelenítőszert adagolásával, kaniülön keresztül.*
- 8891S Regionális anaesth. orvosi vezetése max. 30'**  
*Az elvégzett regionális blokádt orvosi felügyelete az anaesthesia szükség szerinti fokának fenntartásával.*
- 8891T Regionális anaesth. orvosi vezetése/további 30'**  
*Az elvégzett regionális blokádt orvosi felügyelete az anaesthesia szükség szerinti fokának fenntartásával.*
- 88921 Narkózis végbélén át**  
*Az általános érzéstelenítés, illetve altatás azon formája, amikor azt végbélén át adott anaestheticummal hozzák létre egyéb, anaesthesiológiai módszerek bevezetéseként vagy diagnosztikai vizsgálatok elvégzésére.*
- 88922 Narkózis iv., im., minden további 10'**  
*Az általános érzéstelenítés azon formája, amikor azt iv. vagy im. adott anaestheticummal hozzák létre, anaesthesiológiai módszerek bevezetéseként vagy diagnosztikai vizsgálatok elvégzéséhez.*  
**Együtt: 8889A**
- 88924 Narkózis maszkkal minden további 10'**  
*Altatás maszkon át inhaláltatással, inhalációs narcoticumokkal és O<sub>2</sub>-vel.*  
**Együtt: 8889B**
- 88926 Narkózis laryngeális maszkkal (minden további 10 perc)**  
*Altatás laryngeális maszkon át inhaláltatással, inhalációs narcoticumokkal és O<sub>2</sub>-vel.*  
**Együtt: 8889D**
- 88927 Hűtőfürdő**  
*Fokozatosan csökkenő hőmérsékletű vízben végzett kezelés.*
- 8892B Narkózis endotrach. intubációval, további 15 perc**  
*Az endotrachealis intubációval létrehozott altatás 1 órán túli fenntartása, további 15 percig.*  
**Együtt: 8889C**
- 8892C TIVA minden megkezdett további 1 óra**  
*Teljes iv. altatásos érzéstelenítés.*  
**Együtt: 8889M; 88940**
- 88930 Narkózis utáni orvosi felügyelet és záróvizsgálat**  
*Orvosi felügyelet a narkózis után a beteg állapotának stabilizálásáig, a vitális funkciók paramétereinek a normalizálásáig. A vitális funkciók folyamatos mérése. A záróvizsgálat után ezen paraméterek dokumentálása (keringés, légzés, tudatállapot, szükség esetén kiegészítő vérgázanalitikai és laboratóriumi vizsgálatok).*  
**Kizárva: 11041**
- 88931 Gyógyszertartály implantálása bőr alá**  
*Krónikus fájdalom csillapítására a regionális anesztézia aszeptikus és folyamatos fenntartását lehetővé tevő kaniül csatlakoztatása olyan tartállyal, amely bőr alá ültethető. A bőr felőli felszínén lévő membránon keresztül a tartály helyi érzéstelenítő gyógyszer/gyógyszerek injekciójával feltölthető.*
- 88932 Gyógyszeradagoló automata implantálása bőr alá**  
*Krónikus fájdalom csillapítására a regionális anesztézia aszeptikus és folyamatos fenntartását lehetővé tevő kaniül csatlakoztatása olyan elektronikus eszközzel, amely bőr alá ültethető és automatikus gyógyszeradagolást végez. A bőr felőli felszínén lévő membránon keresztül a tartály helyi érzéstelenítő gyógyszer/gyógyszerek injekciójával feltölthető.*

- 88933 Sacralis neurolysis**  
*Súlyos, kezelhetetlen fájdalmak csillapítására a gerincvelőből kilépő keresztcsonti szomatikus idegek kémiai irreverzibilis roncsolása abszolút alkoholt vagy 6-7 %-os fenololdatot tartalmazó 5%-os glicerines injekcióval.*
- 88940 Total iv. anesztézia (TIVA) első 1 óra**  
*Total iv. anesztézia (TIVA) első 1 óra.*
- 88970 Varrat és/vagy kapocsszedés**  
*Műtétek után a bőrvarrat, illetve a kapocssor eltávolítása.*  
**Elszámolási lehetőség:** megjelenésenként 2
- 89301 Kilégzett gáz analízis**  
*A kilégzett levegő CO<sub>2</sub> tartalmának meghatározása folyamatos monitorozással. A vizsgálat történhet nyugalmi körülmények között és ergospirometria alatt.*  
**Elszámolási lehetőség:** laktóz terhelés (23110) esetén 7
- 89410 EKG monitorizálás**  
*A beteg szív elektromos működésének folyamatos követése.*  
**Kizárva:** 1207R; 12606
- 89440 Impedancia plethysmographia**  
*Hemodinamikai paraméterek meghatározása vértelen, úton a mellkasi ellenállás változásainak alapján.*
- 89442 Pulzoxymetria**  
*Az oxy-Hb és a deoxy-Hb vörösfényelnyelő különbségén alapuló, Hb szaturáltságot meghatározó méréseljárást, amely segítségével az oxigenizáció folyamatosan, non-invazív módon monitorozható.*
- 89443 Strain-gauge plethysmographia**  
*Izomvizsgálati módszer.*
- 89461 Vérnyomás 24 órás gépi monitorizálása (ABPM)**  
*A vérnyomás folyamatos ellenőrzése a betegre felhelyezett vérnyomásmérő műszerrel, 24 órán keresztül.*  
**Kizárva:** 1207R; 89462
- 89462 Cardio Tens vizsgálat**  
*A vérnyomás és 2 csatornán az EKG monitorozása 24 órán át, majd a felvétel számítógépes értékelése.*  
**Kizárva:** 12605; 12606; 89461
- 89611 CTG terhesség alatt (NST)**  
*A terhesség alatt végzett, a magzati szív frekvencia változásait, összefüggésben a magzatmozgásokkal, illetve a vizsgálat ideje alatt jelentkező spontán méhösszehúzódnásokkal, elemző diagnosztikus módszer.*
- 89612 CTG terheléses**  
*A terhesség alatt végzett, a magzati szív frekvencia változásait - összefüggésben az anyát, illetve az uteroplacentaris keringést érő terhelésekkel - elemző diagnosztikai módszer.*
- 89614 Fájásmonitorizálás és számítógépes értékelése/ eset**  
*A méh spontán kontrakciós aktivitásának, naponta minimum négy órás észlelése és a regisztrált adatok számítógépes elemzése, terhesség alatt.*
- 91010 Párakötés**  
*A kezelésre szoruló felület fedése kenőccsel, nedves vattával, fóliával és kötszerrel, a gyulladással járó folyamat gyógyításának felgyorsítására.*
- 91230 Infúziós pumpás gyógyszeradagolás**  
*A gyógyszeradagolás mennyiségének, idejének beállítása, megállapítása, az infúziós készülék feltöltése gyógyszerrel, beállítása a gyógyszeradagoláshoz, folyamatos ellenőrzés, az adagolás leállítása.*



- 91240 Inzulinpumpa beállítása, feltöltése**  
*Folyamatos inzulinkezelés, melynél mennyiségi meghatározás és az időtartam megadása, a pumpa beállítása, ellenőrzése történt.*
- 91241 Gyógyszer beültetés tartós hatás céljából**  
*A beültetés helyének kijelölése, a beültetés elvégzése.*  
**Kizárva:** 91242
- 91242 Esperal beültetés aversios kezeléshez**  
*Az Esperal beültetési helyének kijelölése, ezt követően a beültetés elvégzése.*  
**Kizárva:** 91241
- 91311 Krónikus beteg dietetikai alapoktatása (gastroenterológiai, nephrológiai, onkológiai vagy 2. típusú diabeteses betegnél)**  
*Frissen felfedezett anyagcsere- vagy egyéb krónikus betegségben szenvedő beteg diétás ismereteinek megalapozása.*
- 91312 1. típusú diabeteses beteg alapoktatása**  
*A frissen felfedezett 1. típusú diabeteses beteg diétás és az inzulinkezeléssel kapcsolatos alapismereteinek megalapozása (szénhidrát és energia-felvétel, étkezések gyakorisága, inzulin beadás módja és ideje).*
- 91313 Hagyományos inzulinkezelésben részesülő cukorbeteg anyagcsere állapotának időszakos elemzése**  
*A hagyományos (napi 1-2-szeri) inzulinkezelésben részesülő cukorbeteg anyagcsere-állapotának 8-10 hetente történő ellenőrzése. Ennek keretében az orvos áttanulmányozza a vércukornaplót, felfedi a lehetséges problémákat, megbeszéli a szükséges diétás és inzulin dózis változtatásokat.*  
**Elszámolási lehetőség:** 2 hónapon belül nem ismétlődhet
- 91314 Intenzív inzulinkezelés alatt álló diabeteses beteg anyagcsere állapotának időszakos elemzése**  
*6-10 hetes időközönként (szükség esetén gyakrabban) kerül sor erre a tevékenységre. ennek keretében a szakorvos elemzi a vércukornapló adatait, tapasztalatait megtárgyalja a beteggel, közösen kiértékelik az egyes időpontokban mért vércukorértékeknek a kívánatos, a túl alacsony, valamint a magas tartományokba eső arányát. Közösen keresik a fennálló problémák kiküszöbölésének módját és megelőzési lehetőségeit. Az orvos szükség szerint módosítja a terápiát.*  
**Elszámolási lehetőség:** 1 hónapon belül nem ismétlődhet  
**Kizárva:** 11041; 11042; 11301; 11302
- 91315 Csoportos diétás tanácsadás krónikus anyagcsere betegség esetén**  
*Dietetikus által 5-15 beteg részére tartott diétás tanácsadás.*  
**Elszámolási lehetőség:** 1 éven belül nem ismétlődhet
- 91316 Hagyományos inzulinkezelés alatt álló diabeteses betegek oktatása tanfolyam keretében**  
*Szakorvos, dietetikus és szaknővér alkotta team által tartott 2-2,5 napos tanfolyam, melynek keretében a napi 1-2-szeri inzulinkezelés alatt álló 2. típusú diabeteses betegek elsajátíthatják az önkezelésükkel és önellenőrzésükkel kapcsolatos összes ismeretet és begyakorolhatják az alkalmazásukhoz szükséges készségeket.*  
**Elszámolási lehetőség:** 2 éven belül nem ismétlődhet
- 91317 Terhes vagy gyermeket kívánó cukorbeteg nő alapoktatása**  
*Szakorvos, dietetikus és diabetes szaknővér alkotta team készíti fel az 1. típusú diabeteses nőt a kívánt terhesség előtt (prekonceptcionálisan) a számára optimális anyagcsere-állapot (HbA1C < 6,5%) eléréséhez szükséges teendőkre.*
- 91318 Diabeteses gravidák, illetve a gestációs diabetesesek időszakos ellenőrzése**  
*Szakorvos, dietetikus és diabetes szaknővér 2-4 hetente - esetleg gyakrabban - fokozott gonddal elemzi a beteg anyagcsere-állapotát. Ennek során meghatározzák az étkezés előtti és utáni vércukorértékeknek az optimálishoz viszonyított arányát és ha szükséges javaslatot tesznek az inzulin adagok (vagy/és étkezések) valamint a vércukor önmeghatározás gyakoriságának és időpontjainak módosítására.*  
**Kizárva:** 11041; 11042; 11301; 11302

- 91319 Inzulinpompával kezelt beteg alapoktatása**  
Szakorvos, dietetikus és diabetes szaknővér alkotta team elemzi az extrém labilis anyagcsere állapotú diabeteses beteg bázis és bólus inzulinigényét és beállítja a bazális inzulinadagolás első 24 órás programját. Megtanítják a beteget a pumpa helyes kezelésére, a napi 6-10-szeri vércukor önmeghatározás és az egyéni étkezési igények függvényében alkalmazandó prandiális inzulinadagolás módjaira, valamint az esetenként szükséges korrekciós inzulin adagolására.
- 91320 Inzulinpompával kezelt beteg ellenőrző vizsgálata**  
Az ellenőrző vizsgálat során meg kell győződni arról, hogy az inzulinpumpa a korábban beállított mennyiségű inzulint adagolja-e alapsebességen és a kiegészítő dózisosknál. Amennyiben eltérés tapasztalható ismételt beállítás szükséges.  
**Elszámolási lehetőség:** 2 hónapon belül nem ismétlődhet
- 91321 Neuropathiás diabeteses láb ellenőrző vizsgálata**  
Diabetesben szenvedők szűrő és ellenőrző vizsgálata, melynek célja annak megállapítása, hogy nem alakult-e ki náluk szövődményként diabeteses neuropathia a lábon.  
**Elszámolási lehetőség:** 1 éven belül nem ismétlődhet
- 91400 Hajléktalanok orvosi vizsgálatához történő személyi higiénés rendbetétele**  
Az orvosi vizsgálat előtt lehetőséget kell biztosítani a hajléktalanok számára a fürdésre, a hajmosásra, férfiak esetében a borotválkozásra.
- 91630 Krízisintervenció (intoxikált betegnél)**  
Öngyilkossági kísérlet folytán mérgezett betegek pszichológiai támogatása. A beteg betegségével való szembesülés (pl. HIV fertőzés), kórképe súlyossága vagy egyéb okból való krízise elhárítására szolgáló pszichológiai támogatása.
- 92081 Stoma-terápiás vizit első alkalommal**  
Stomával élő beteg gondozásba vételét szolgáló látogatás első alkalommal, melyet csak tanfolyamot végzett stomaterápiás nővér szolgáltathat.
- 92082 Stoma-terápiás vizit ismételt**  
Stomával élő személy gondozása, melyet képzett stomaterápiás nővér végez.  
**Elszámolási lehetőség:** 1 hónapon belül nem ismétlődhet
- 92231 Immunmoduláció**  
Az immunválasz befolyásolása a biológiai választ módosító gyógyszerek segítségével.
- 92232 Immunterápia onkológiai protokoll szerint**  
A beteg saját immunrendszerének befolyásolása biológiai válasz módosítókkal, adoptív immunoterápiával, vagy molekulárbiológiai módszerekkel manipulált adoptív immunkezeléssel.
- 92233 Immunterápia daganatellenes kemoterápiával komb.**  
A beteg saját immunrendszerének befolyásolása biológiai válasz módosítókkal, adoptív immunoterápiával, vagy molekulárbiológiai módszerekkel, egyidejű daganatellenes kemoterápiával.
- 92234 Immuntherapia intravesicalis**  
Immunaktív anyag hólyagba juttatása katéteren keresztül.
- 92235 Immuno-chemoterapia intravesicalis**  
Immunaktív anyag, valamint kemoterápiás szer hólyagba juttatása katéteren keresztül.
- 92240 Hormonterápia onkológiai protokoll szerint**  
A beteg hormonális státuszának befolyásolása kiegészítő vagy - a betegség stádiuma alapján - önálló kezelésként a hormondependens tumorsejtek szaporodásának gátlása céljából.
- 92700 Inseminatio artificialis friss spermával**  
Spermagyűjtést követően az ondóminta elfolyosódása után spermatogramm felvétele, sperma counter technikával. A spermaminta előkészítése mesterséges megtermékenyítés céljára a mintának megfelelő optimális sperma manipulációs módszerrel. A spermaminta egyszer használatos 2 ml-es steril

*fecskendőbe applikált K-31-es csecsemő tápszondával felszívása. Feltárás után a hüvely steril tupferrel történő kitörlése, majd az ondóminta 0,25 ml-ének a méhürbe fecskendezése. A beavatkozás után megfigyelés.*

- 92701 Inseminatio artificialis fagyasztott spermával**  
*A krioprezervált, folyékony nitrogénben -196C fok hőmérsékleten tárolt donor spermamintát vízfürdőben reaktiválják. A spermamintát steril Wa csőbe folytatva 0,05-0,1 ml human inaktivált "AB" pozitív vérsavóval elegyítik. Az így előkészített spermaminta felszívása egyszer használatos 2 ml-es steril fecskendőbe applikált K-31-es csecsemő tápszondával. Feltárás után a hüvely steril tupferrel történő kitörlése, majd az ondóminta 0,25 ml-ének a méhürbe fecskendezése. A beavatkozás után megfigyelés.*
- 93140 Hallástréning hallókészülék-viselők számára**  
*A hallókészüléket viselő embereknél a jobb beszédértés érdekében kifejtett tevékenység, mely magában foglalja a készülék precíz kezelésének a megtanítását is.*
- 93150 Hallókészülék rendelés**  
*Audiológiai szűrővizsgálatot követően olyan gyógyászati segédeszköz rendelése, mely alkalmazkodik a beteg anatómiai adottságaihoz és biztosítja a számára elérhető legjobb hallást.*
- 93211 Szemüvegvizsgálat, igazítás, ellenőrzés**  
*A meglévő vagy elkészült szemüveg bemérése, a panasz tisztázása, konzultálás az optikussal.*
- 93212 Távcső vagy prizmás korrekció**  
*Távcsőszemüveg vagy prizmás szemüveg felírása.*
- 93490 Gyógyászati segédeszközök méretvétele**  
*A rendelvényen felírt gyógyászati segédeszköz készítéséhez szükséges méretek lemérése, illetve szükség esetén gipszminta készítése.*
- 93491 Gyógyászati segédeszköz próbája**  
*A próbára alkalmasan elkészített gyógyászati segédeszköz felpróbálása, a szükséges igazítások, állítások, javítások végrehajtása.*  
**Kizárva:** 95940
- 93492 Gyógyászati segédeszköz beállítása, illesztése**  
*A gyógyászati segédeszköz használatát jelentősen gátló hiba elhárítása.*
- 93493 Gyógyászati segédeszköz használatának betanítása**  
*Gyógyászati segédeszköz használatának ellenőrzött betanítása.*  
**Kizárva:** 95950; 95990
- 94000 Ortoptikai gyakorlatoztatás**  
*Két szem együttműködésének gyakorlatoztatása készülékkel (Pl. Synoptophor) vagy random tesztekkel.*
- 94001 Szemizomtorna**  
*Szemizmok tornáztatása bizonyos tárgy irányított tekintésével, vagy csipesszel.*
- 94002 Pleoptikai gyakorlatoztatás**  
*Tompa látás kezelése. Gyakorlatoztatás fényvillanásos módszerrel.*
- 94003 Facialis torna**  
*Arcizmok facialis ideg károsodás utáni gyógytornáztatása.*
- 94100 Beszédterápia**  
*A kialakított beszédhang elfogadtatása, a beszéd eszközként való alkalmazása szűkebb és tágabb társadalmi környezetben, helyzetgyakorlatok során.*

- 94101 Hangterápia**  
*Suttogó hang, beszéd fejlesztése, zöngképzés, a beszédhang képzésének, kiejtésének fejlesztése.*
- 94110 Beszédtréning**  
*Összefüggő szövegalkotásra való képesség fejlesztése: kötött és szabadon választott témában, szóban és írásban irányított beszélgetés során.*
- 94120 Dyslexia tréning**  
*A szó- és a mondatértés és -képzés képességének fejlesztését követően az írott információ feldolgozására és alkotására szolgáló képességek fejlesztése.*
- 94130 Dysphasia tréning**  
*A szó- és a mondatértés és -képzés képességének fejlesztése.*
- 94140 Nyelőcsőbeszéd tanítása**  
*Totál laryngectomia műtéten átesett betegek hangrehabilitációjának módja, az oesophagus póthangképzés kialakítására.*
- 94141 Beszédtanítás hangprotézissel**  
*Totál laryngectomia műtéten átesett betegeknél a beépített hangprotézis használatának megtanítása.*
- 94160 Rehabilitáció teljes sükettség esetén**  
*A szájról olvasás és az esetleg meglévő hallásmaradványok kihasználása segítségével történő beszédtanítás.*
- 94161 Szájról olvasás tanítása teljes sükettség esetén**  
*Szájról olvasás tanítása teljes sükettség esetén.*
- 94162 Hallástréning cochlearis implantatum esetén**  
*A beszédprocessor adaptálása után kerül sor a hallástréningre, melynek célja a szavak és a beszéd felismerhetőségének a biztosítása.*
- 94163 Nagyothallók beszédtanítása**  
*Szurdopegógiai módszerek alkalmazása, melyek segítségével a nagyothallót megtanítják a szájról olvasásra és ennek segítségével később a beszédre.*
- 94170 Nagyothalló tréning**  
*A beszédtanítás után a megszerzett ismeretek szintentartása, lehetőség szerinti gyarapítása érdekében végzett tevékenység.*
- 94180 Hangtréning**  
*Hangtréning.*
- 94200 Rágóizomgyakorlatok**  
*Rágóizomgyakorlatok.*
- 94210 Nyelési defektusok javítását célzó tréning**  
*Nyelési defektusok javítását célzó tréning.*
- 94280 Extrapyramidalis neuroterápia és oktatása**  
*Individuálisan kidolgozott sensomotoros terapiás programok tesztelése, oktatása és dokumentálása a szülők részére.*
- 94281 Szenzoros-aktívációs terápia**  
*Az exploratív magatartás dinamika és a visuomotoros fejlődés defektusainak terápiaja individuális és életkor specifikus stimulus kontingensekkel, a program dokumentálásával és a szülők oktatásával.*

- 94282 Palato-pharyngealis elektroterápia**  
*A suprabulbaris eredetű beidegzési zavar perioralis, oralis, pharyngealis és oesophagealis komponenseinek együttes és/vagy differenciált intrapharyngealis és intraoesophagealis eletrotherápiája.*
- 94284 Garatizomzat elektromos ingerlése**  
*A garat beidegzésének károsodása után végzett elektromos ingerlés, melynek célja az izomműködés javítása és lehetőség szerinti helyreállítása.*
- 94290 Logopédiai gyakorlat**  
*Beszédszervek mozgásállapotának javítása (ajak- és nyelv-gyakorlat), beszédhangok kialakítása, illetve korrigálása.*
- 94331 Fejlődési rendellenesség miatti gyógytorna**  
*A fejlődési rendellenességek miatt kialakult képességhiányok ellensúlyozása célzott gyakorlatokkal, illetve a potenciális károsodások megelőzése speciális gyakorlatokkal.*
- 94400 Járásgyakorlat segédeszköz nélkül**  
*A mozgásterapeuta segítségével a beteg járóképességének helyreállítását célzó gyakorlat. A gyakorlat kiterjed a helyes testtartás tanítására, a testsúly- áthelyezés, a lépéshatárok, a lépés ritmusának gyakorlására.*  
**Kizárva:** 94410
- 94404 Járásgyakorlat járógéppel**  
*Gyógytornász segítségével, egy vagy mindkét alsó végtagra felhelyezett járógéppel a beteg járóképességének helyreállítását célzó gyakorlat.*
- 94405 Járáselőkészítő gyakorlatok**  
*Gyógytornász az átmenetileg járásképtelen beteget segíti abban, hogy járóképességét visszanyerje; fekvő vagy ülő helyzetben az ízületek aktív és passzív kimozgatása, izomerősítés, egyensúly gyakorlatok végzésével.*
- 94406 Járás-készség fejlesztése**  
*A gyógytornász az átmenetileg járásképtelen beteget segíti abban, hogy járóképességét visszanyerje; elméleti és gyakorlati eszközökkel való tanítás, példaadás, feed-back módszer alkalmazása.*
- 94407 Ügyességfejlesztő gyakorlatok**  
*A mozgásfunkció és a koordináció fejlesztése túlmozgások, izomgyengeség, koordinációs zavarok esetében, gyakorlóeszközök segítségével.*
- 94408 Manipulációs készség fejlesztése**  
*Speciális gyakorlóeszközök segítségével a nagyízületi mozgásoktól haladva a finomabb ujjmozgások gyakoroltatása.*
- 94409 Koordinációs gyakorlatok az ergoterápiában**  
*Az ügyesség és manipulációs készség fejlesztését kiegészítő foglalkozás.*
- 94410 Irányított járásgyakorlatok segédeszközzel**  
*Gyógytornász segítségével végzett járásgyakorlatok, különböző segédeszközök felhasználásával, melyek célja a beteg járóképességének helyreállítása.*  
**Elszámolási lehetőség:** megjelenésenként 4  
**Kizárva:** 94400
- 94411 Amputáltak gyógytornája**  
*Csonkolt betegek aktív gyógytornája, mely a meglévő végtagok kondicionálását segíti, valamint felkészít művégtag használatára.*

- 94501 Funkcionális sérüléskezelés (korai)**  
*A sérülés ellátása utáni komplex torna- és elektromos kezelés. A sérülés kiterjedésétől függően egy, vagy több ízület kezelését jelenti.*  
**Elszámolási lehetőség:** ízületenként 1
- 94503 Neurofiziológiai kondicionáló gyógytorna**  
*A centrális és perifériás idegi károsodás következményeként kialakult állapot rehabilitációjának részeként használható.*
- 94504 Testtájankénti egyéni gyógytorna**  
*A testrész/testtáj mozgásának visszaépítése az egészséges kinetikus láncba, gyógytornász irányításával.*  
**Elszámolási lehetőség:** megjelenésenként 5
- 94530 Izomerősítő gyakorlatok**  
*Izometriás és izotóniás gyakorlatok összekapcsolása, gyógytornász irányításával.*  
**Elszámolási lehetőség:** testtájékonként 1
- 94550 Gyógytorna relaxációs technikával**  
*A törzs és a vázizomzat ellazulását eredményező gyakorlatok.*
- 94601 Passzív kimozgatás egy testtájon**  
*Nem akaratlagosan, hanem egy külső erő, a kezelő által manuálisan létrehozott osteokinematikus mozgás, melynél az elmozdított csontvégek mindig meghatározott szöveget zárnak be. Célja az ízületi mozgáspálya megtartása, az ízületi eredetű kontraktúra megelőzése.*  
**Elszámolási lehetőség:** testtájékonként 1  
**Kizárva:** 94602; 94640
- 94602 Passzív kimozgatás több végtagon**  
*A passzív kimozgatás az ízületek mozgáspályáját megtartó, a kontraktúrák kialakulását megakadályozó, vagy oldó és keringésjavító kezelés, mely önállóan és az egyéni torna részeként alkalmazható.*  
**Elszámolási lehetőség:** testtájékonként 1  
**Kizárva:** 94601; 94640
- 94603 Szeretorna**  
*Az egyéni és csoportos tornagyakorlat anyagának kiegészítése különböző tornaszerek igénybevételével.*
- 94610 Gyakorlatok ellenállással szemben**  
*Az ellenállással szemben végzett gyakorlatok célzott izomerősítést szolgálnak, az egyéni torna részeként alkalmazhatók. Biztosítja az izomerő és állóképesség növelését, mely az izomállomány növekedésével jár együtt. Akkor alkalmazható, ha az izom a végtag súlyát a gravitációval szemben már megemeli vagy megtartja.*  
**Elszámolási lehetőség:** testtájékonként 1
- 94630 Ízületi mozgások gyakorlása**  
*A sérült ízület aktív mozgásainak gyakoroltatása gyógytornász felügyelet alatt. Célja az ízületi mozgáspályák megtartása, kontraktúrák kialakulásának megelőzése, az izomerő fokozása.*  
**Elszámolási lehetőség:** ízületenként 1
- 94631 Izokinetikus gyakorlás készülékkel**  
*Olyan tornaprogram, melyet izokinetikus készülék segítségével végeznek.*  
**Elszámolási lehetőség:** végtagonként 1
- 94640 Ízület mobilizálás**  
*Az ízületi mobilizálás olyan arthrokinematikus mozgás- járulékos mozgások külső erővel történő létrehozása, amely során az egymáshoz képest elmozdított csontvégek mindig párhuzamosak maradnak, akár traktiót, akár csúsztatást végzünk. Lassú, ritmikus és a beteg által kontrollált. mozgás, melyet meghatároz a fájdalom, a szövetek ellenállásának mértéke és az ízületi véghelyzet érzet.*  
**Elszámolási lehetőség:** testtájékonként 1  
**Kizárva:** 94601; 94602

- 94650 Gerinc mobilizálás**  
*A gerinc mobilizálás kézzel kivitelezett passzív mozgatus, amely lassú, ritmikus és a beteg által kontrollált.*  
**Kizárva:** 94651; 94652
- 94651 Scoliosis torna**  
*Célja a has és hátizom erősítésével az izomegyensúly megteremtése, légző tornával, kúszó és bordásfal gyakorlattal kiegészítve.*  
**Kizárva:** 94650
- 94652 Scheuermann gyógytorna**  
*A deformitás, a háti kyphosis fokozódásának megakadályozása, a gerinc fiziológiás görbületeinek lehetőség szerinti megtartása, a törzs izomegyensúly megbomlásának javítása, korrigálása.*  
**Kizárva:** 94650
- 94701 Egyéni torna**  
*Szakorvosi előírásra, gyógytornász által összeállított és vezényelt gyakorlatok bemutatása és végeztetése. Minimum 10 perc.*
- 94702 Csoportos torna**  
*Több beteg, gyógytornász által irányított tornája, amikor a csoportba az azonos terápiás cél alapján kiválasztott betegek kerülnek. Minimum 10 perc.*
- 94711 Manuálterápiás kezelés**  
*A manuális terápia a mozgásszervrendszer reverzibilis működészavarainak diagnosztikus és kezelési módja.*
- 94712 Masszázs, kézzel**  
*Passzív mechanoterápia 5 alapfogásból, s annak variációiból.*  
**Elszámolási lehetőség:** testtájékonként 1; megjelenésenként 2  
**Kizárva:** 94713
- 94713 Masszázs, géppel**  
*Készülékkel végzett lazító, fáradtságcsökkentő hatású kezelés.*  
**Elszámolási lehetőség:** testtájékonként 1  
**Kizárva:** 94712
- 94715 Funkcionális kezelés az ortopédiai manuálterápiás (OMT) rendszerben**  
*A mozgásszervrendszer reverzibilis működészavarainak diagnosztikus és kezelési módja a sérült funkciók helyreállítása céljából.*
- 94722 Mellkasi gyógytorna, légzőtorna**  
*A mellkasi szervek betegségeinél alkalmazott fizioterápiás eljárások összessége, amelyek célja a légzőizmok működésének a javítása, a légzésfunkciós értékek javulása, a mellkas rugalmasabbá tétele, az expektoráció elősegítése, műtét előtt a beteg számára a jó légzési helyzet biztosítása, hosszabb ideig ágyban fekvő betegség esetén a tüdőszövődmények megelőzése. Az eljárás magába foglalja a pozíciós drenázst és a rekesztornát is.*
- 94730 Cardiovascularis gyógytorna**  
*Gyógytornász által irányított egyéni kezelés a cardiovascularis funkciók és a beteg állóképességének javítása céljából.*
- 94740 Lymphoedema kezelés: pólya és masszázs, 1 végtag**  
*A gyógytornász által végzett kezelés a manuális lymphodrainage-ban használható alap és speciális fogásokkal, hozott pólyával.*  
**Elszámolási lehetőség:** megjelenésenként 2  
**Kizárva:** 94744; 9474A; 9474B; 9474E; 9474F

- 94741 Csecsemő, ödémás arc kezelése speciális fogásrendszerrel**  
*Csecsemő, ödémás arc kezelése speciális fogásrendszerrel.*  
**Elszámolási lehetőség:** megjelenésenként 2
- 94744 Lymphoedema kezelés: speciális fogásrendszerrel**  
*A gyógytornász által végzett kezelés, hozott harisnyával, több végtagon.*  
**Kizárva:** 94740; 9474A; 9474B
- 94746 Lymphoedema kezelés pneumatikus készülékkel**  
*A nyirokkeringés manuális kezelése melletti kiegészítő gépi kezelés.*  
**Elszámolási lehetőség:** végtagonként 1
- 94747 Krónikus oedéma gépi kompressziós kezelés**  
*A nyirokkeringés manuális kezelése mellett többkamrás készülékkel végzett gépi kompresszió.*  
**Elszámolási lehetőség:** végtagonként 1
- 9474A Felső végtag manuális drenázsa**  
*Speciális fogásrendszerre épülő manuális eljárás, mely a nyirokrendszer működését fokozza, kollaterális pályákat épít ki, csökkenti a filtrációt, fokozza a reabszorbcíót, ezáltal csökkenti az intersticiális folyadék mennyiségét, oedéma redukcíót eredményezve, a felső végtagon.*  
**Elszámolási lehetőség:** megjelenésenként 2  
**Kizárva:** 94740; 94744; 9474C
- 9474B Alsó végtag manuális nyirokdrenázsa**  
*Speciális fogásrendszerre épülő manuális eljárás, mely a nyirokrendszer működését fokozza, kollaterális pályákat épít ki, csökkenti a filtrációt, fokozza a reabszorbcíót, ezáltal csökkenti az intersticiális folyadék mennyiségét, oedéma redukcíót eredményezve, az alsó végtagon.*  
**Elszámolási lehetőség:** megjelenésenként 2  
**Kizárva:** 94740; 94744; 9474C
- 9474C Szövődémmel társult ödémás végtag manuális nyirokdrenázsa**  
*Speciális fogásrendszerre épülő manuális eljárás, mely magában foglalja a krónikus keringési zavar trophicus következményének, az ulcus crurisnak az orvos utasítása szerint történő kezelését és kötözését is.*  
**Elszámolási lehetőség:** 1 napon belül nem ismétlődhet  
**Kizárva:** 81929; 9474A; 9474B
- 9474D A törzs manuális nyirokdrenázsa**  
*Speciális fogásrendszerre épülő manuális eljárás, mely a nyirokrendszer működését fokozza, kollaterális pályákat épít ki, csökkenti a filtrációt, fokozza a reabszorbcíót, ezáltal csökkenti az intersticiális folyadék mennyiségét, oedéma redukcíót eredményez a törzsön.*
- 9474E Kompressziós kötés alkalmazása felső végtagra**  
*Rövid megnyúlású, magas munkanyomású speciális pólyák többretegű felhelyezése a felső végtagra.*  
**Elszámolási lehetőség:** megjelenésenként 2  
**Kizárva:** 94740
- 9474F Kompressziós kötés alkalmazása alsó végtagra**  
*Rövid megnyúlású speciális pólyák többretegű felhelyezése az alsó végtagra.*  
**Elszámolási lehetőség:** megjelenésenként 2  
**Kizárva:** 94740
- 94750 Terhesség alatti torna**  
*A terhesség második trimeszterétől a szülésig folytatható, szakképzett gyógytornász irányításával végzett rendszeres testmozgások, melyek légzőgyakorlatokból, relaxációs gyakorlatokból, a has-, hát-, medence és gátizomzat gyakorlataiból, továbbá a keringést, valamint az anyagcserét befolyásoló gyakorlatokból állnak. A terhes torna végezhető egyénileg és csoportosan.*



- 94880 Medencefürdő**  
*Több személy részére közös medencében végzett hydro- vagy balneoterápiás kezelés (1 főre 0,9 m<sup>3</sup> vízmennyiség, és 1,00 m<sup>2</sup> vízfelület szükséges).*  
**Kizárva:** 94881
- 94881 Kádfürdő**  
*Kádban 1 személy részére történő hydro- vagy balneoterápiás kezelés.*  
**Kizárva:** 94880
- 94882 Szénsavfürdő**  
*Speciális kádban, vízben elnyeletett szénsavval végzett kezelés. Mozgásszervi és keringési betegségekben is használható.*
- 94883 Súlyfürdő, nyaki függesztéssel**  
*Víz alatti trakciós kezelés a megfelelő eszközökkel felszerelt és a kezelés végzésére kialakított medencében.*
- 94884 Súlyfürdő, hónalj függesztéssel**  
*Víz alatti kezelés a megfelelő eszközökkel felszerelt és a kezelés végzésére kiképzett medencében.*
- 94885 Súlyfürdő, hónalj függesztéssel és terheléssel**  
*Víz alatti trakciós kezelés megfelelő eszközökkel felszerelt és a kezelés végzésére kiképzett medencében, maximum 2x 12 kg-os terheléssel.*
- 94887 Szénsavgáz fürdő**  
*A speciális kádban, vízben elnyeletett szénsavgázzal végzett kezelés. Elsősorban szív és érrendszeri megbetegedésekben alkalmazzák.*
- 94889 Skót zuhany**  
*Váltott hőfokon nagynyomású vízszugárral végzett kezelés.*
- 9488B Ritex pakolás**  
*Bőrvörösítő, keringésvajító, fájdalomcsillapító, izomlazító kezelés.*  
**Elszámolási lehetőség:** izületenként 1; megjelenésenként 2
- 9488D Antiphlogisticus pakolás**  
*Gyulladáscsökkentő, fájdalomcsillapító gyógyszeres pakolás, amely 12-36 óráig marad a kezelendő testrészben.*  
**Elszámolási lehetőség:** testtájékonként 1; megjelenésenként 4
- 9488E Gyógyszeres fürdő vagy pakolás**  
*Egész test fürdő, gyógyszert vagy gyógyhatású szert tartalmazó fürdőben, illetve gyógyszeres pakolás egy testtájékra.*  
**Elszámolási lehetőség:** testtájékonként 1; megjelenésenként 4
- 9488F Elektromos fürdő**  
*Elektródákkal felszerelt speciálisan kiképzett kádban, az egész testfelületen alkalmazott hidrogalván kezelés.*
- 9488G Víz alatti vízszugár-masszázs**  
*Speciális kádban nagynyomású vízszugárral végzett víz alatti masszázss.*
- 9488H Iszappakolás testtájanként**  
*A megjelölt testrészre 4-5 cm vastagon felvitt iszappakolás, melyet –nylon lepedő, lepedő, pléd - hármás göngyöleggel fedünk, a tartós meleghatás biztosítására.*  
**Elszámolási lehetőség:** testtájékonként 1; megjelenésenként 4  
**Kizárva:** 9488K

- 9488K Iszappakolás az egész testre**  
*A teljes testre 4-5 cm vastagon felvitt iszappakolás, melyet –nylon lepedő, lepedő, pléd - hármás göngyöleggel fedünk, a tartós melegítés biztosítására, szükség szerint fej vagy szív hűtéssel.*  
**Kizárva:** 9488H
- 9488L Paraffin pakolás**  
*Forró paraffinnal történő pakolás.*  
**Elszámolási lehetőség:** megjelenésenként 4
- 95290 Foglalkozás terápia (csoportos)**  
*Céltott foglalkozásterápia a hospitalizációs ártalmak kiküszöbölésére, az önellátás elsajátítására és begyakorlására, a munka újra felvételére, az aktív életre és a gondolkodási funkciók javítására.*
- 95291 Foglalkozás terápia egyéni**  
*Foglalkozás terápia egyéni.*
- 95320 Rehabilitációs képzés**  
*Olyan tevékenység, amely során a rehabilitációt igénylő beteg(ek)et, illetve hozzátartozóit (gyermek esetében szülőket) szakorvos oktatja, képzé a betegséggel kapcsolatos ismeretekre és rehabilitációval kapcsolatos céltott tennivalókra, a beteg együttműködésének és a munka hatékonyságának növelése érdekében egyéni/vagy kiscsoportos formában.*  
**Elszámolási lehetőség:** 1 hónapon belül nem ismétlődhet
- 95520 Írásoktatás**  
*Írásoktatás felső végtagi sérültek számára, melyet a terapeuta önállóan végez. Amennyiben a sérülés nem teszi lehetővé az önálló tollfogást a megfelelő segédeszköz kiválasztása, használatának betanítása.*
- 95530 Önellátásra oktatás (napi tevékenységek gyakorlása)**  
*Konduktor, gyógytornász, nővér vagy asszisztens irányította terápiais célú gyakorlatok.*
- 95560 Rugalmas pólya felhelyezése egyik alsó végtagra (nem lymphoedemás)**  
*Pro ambulántia rendelt rugalmas pólya felhelyezése.*  
**Elszámolási lehetőség:** végtagonként 1
- 95580 Urinal felhelyezése**  
*A beteg által hozott vizeletelválasztó segédeszköz felhelyezése, az urinál méretének és típusának előzetes meghatározása után.*
- 95590 Ágytál és kacsza használatának megtanítása fogyatékos betegeknek**  
*Ágytál és kacsza használatának megtanítása fogyatékos betegeknek.*
- 95600 Ergoterápiás diagnózis felállítása**  
*A rehabilitációs felmérés részeként a sérült funkciók felmérése és az ergoterápiás teendők meghatározása.*  
**Elszámolási lehetőség:** 1 éven belül nem ismétlődhet  
**Együtt:** 19700
- 95610 Ergoterápia, manuális gyakorlás**  
*Olyan tevékenység, amely speciális gyakorlatok igénybevételével a vállból, könyökből, csuklóból induló mozgásokat, valamint a manualitást fejleszti.*
- 95620 Ergoterápia, kreatív terápia**  
*A kreatív tevékenység önkifejezésre, spontán megnyilatkozásra ad lehetőséget. Célja az érintett személy aktivitásának, alkotási kedvének fokozása.*
- 95630 Ergoterápia, konstruktív terápia - műhelygyakorlat**  
*A tevékenység során különböző anyagok megmunkálására kerül sor, lehetőséget adva arra, hogy bizonyos foglalkozási típusok alapelemeit megismertessük. Célja: a megváltozott képességeknek megfelelő lehetőségek kipróbálása, a munkabírás, a kitartás fokozása.*

- 95640 Ergoterápia, önellátó funkciók begyakorlása**  
*Terapeuta felügyeletével, irányításával végzett tevékenység, melynek célja a mindennapi élettevékenységek (öltözés, tisztálkodás, étkezés, stb.) begyakorlata, életszituációs körülmények között.*
- 95650 Ergoterápia, írás tanítása**  
*A kézírás újratanítása, gyakorlata, az íróeszköz használatának bevezetésétől az írás begyakorlásáig.*
- 95660 Ergoterápia, manuális segédeszközök adaptációja (evés, ivás, konyhai munka)**  
*A különböző tevékenységek elvégzéséhez szükséges manuális segédeszközök használatának begyakorlata. A gyakorlata időtartama eszközönként 15 perc.*  
**Elszámolási lehetőség:** segédeszközönként, vagy eszközönként 1
- 95670 Ergoterápia, mentális tréning**  
*A sérült funkciók (figyelem, logikai gondolkodás, vizuális memória, stb.) fejlesztése, vizuális feladatsorok alkalmazásával, valamint életszituációs helyzetben.*
- 95680 Ergoterápia, iskolai korrepetálás gyermekek számára**  
*Az iskolai tanulmányok szinttartata érdekében végzett korrepetálás, kizárólag kórházban fekvő gyermekek számára.*
- 95690 Ergoterápia, szabadidős tevékenységek szervezése**  
*A hospitalizációs ártalmak kiküszöbölése érdekében a terapeuta irányításával szabadidős foglalkozások szervezése. Pl: filmvetítés, zenehallgatás, kirándulások, közös játékok, stb.*
- 95700 Ergoterápia, felkészítés otthoni életre - tanácsadás**  
*Az érintett személy körülményeit figyelembe véve a terapeuta egyénre szabott programot javasol. Pl: a napirendre, különböző tevékenységek szervezésére, segédeszközök, segítő megoldások használatára vonatkozóan, amennyiben lehetséges demonstrációval egybekötve (fénykép, video).*
- 95710 Közlekedésképeség fejlesztése kerekesszékkal (10 perc)**  
*A kerekesszék használatának megtanítását célzó gyakorlat, szakszemélyzet irányításával és segítségével.*  
**Kizárva:** 95990
- 95720 Közlekedésképeség fejlesztése kerekesszéken kívül (10 perc)**  
*Szakszemélyzet által irányított és segített tevékenység tanpályán és/vagy közúti forgalomban.*  
**Kizárva:** 95990
- 95730 Közlekedésképeség fejlesztése kerékpárral (10 perc)**  
*Szakszemélyzet által irányított és segített gyakorlat, két és háromkereű, normál és speciális kerékpárral, akadályokkal nehezített gyakorló pályán.*
- 95740 Közlekedésképeség fejlesztése modell személygépkocsival (10 perc)**  
*Fizikailag megfelelően felkészített betegek számára a kerekesszék önálló ki és beemeléseinek tanítása személygépkocsiba. Szakszemélyzet által irányított tevékenység.*
- 95750 Közlekedésképeség fejlesztése, gépkocsivezetés (30 perc)**  
*Szakszemélyzet által irányított és segített tevékenység tanpályán vagy közúti forgalomban.*
- 95760 Közlekedésképeség fejlesztése, tömegközlekedés (60 perc)**  
*Szakszemélyzet által irányított és segített tevékenység, villamos, autóbusz, metró, mozgólépcső igénybevételevel.*
- 95770 Közlekedésképeség fejlesztése modell személygépkocsival (30 perc)**  
*Fizikailag megfelelően felkészített betegek számára a kerekesszék önálló ki és beemeléseinek tanítása személygépkocsiba, szakszemélyzet által irányított tevékenység.*

- 95780 Számítógépes edzéstervezés sérülésspecifikusan**  
*A rehabilitációs felmérés kiegészítéseként a funkciójukban károsodott izmok fejlesztése érdekében végzendő gyakorlatok előírása.*
- 95800 Konduktív pedagógiai irányított beszélgetés**  
*Konduktor által vezetett csoportos foglalkozás, mely a térben és időben desorientált betegek kezelésére szolgál.*  
**Kizárva:** 95810
- 95810 Konduktív pedagógiai beszédterápia**  
*Konduktor által vezetett csoportos foglalkozás, facialis tornával és beszédtechnikai gyakorlatokkal.*  
**Kizárva:** 95800
- 95820 Konduktív pedagógiai kéztorna**  
*Konduktor által vezetett, ülő helyzetben végzett, csoportos foglalkozás a nagy ízületi mozgások és a differenciált kis ízületi mozgások fejlesztésére.*  
**Elszámolási lehetőség:** megjelenésenként 2
- 95830 Konduktív pedagógiai csoportos torna (betegenként)**  
*Konduktor által vezetett, fekvő helyzetből kiinduló csoportos foglalkoztatás, a hely és helyzetváltoztatás tanulásának céljából.*
- 95840 Járáspróba futószőnyegen**  
*Gyógytornász és ergoterápiás szakasszisztens felügyelete mellett végzett járásgyakorlás beállítható sebességű futószőnyegen, amely közben a kilégzett levegő CO<sub>2</sub> és O<sub>2</sub> tartalma mérhető a kapcsolódó számítógéppel.*
- 95850 Amputációs csonk formázását célzó rugalmas pólyázás**  
*Amputált beteg csonkjának művégtag viselésre történő előkészítése, rugalmas pólyával.*  
**Elszámolási lehetőség:** végtagonként 1
- 95860 Csonkedzés pneumatikus ballonnal**  
*Egy vagy kétoldali alsóvégtag amputált csonkjának fokozatos terhelése, gyógytornász által felhelyezett pneumatikus ballonnal.*  
**Elszámolási lehetőség:** végtagonként 1
- 95890 Járásgyakorlás guruló mankóval**  
*Konduktor vagy gyógytornász irányításával és ellenőrzése mellett végzett járásgyakorlat, guruló mankóval.*  
**Elszámolási lehetőség:** megjelenésenként 2
- 95930 Járástanítás pneumatikus protézissel**  
*Konduktor vagy gyógytornász irányítása és ellenőrzése mellett végzett járásgyakorlat, pneumatikus protézissel.*  
**Elszámolási lehetőség:** megjelenésenként 2
- 95940 Művégtag próbálása alsóvégtag amputáltra**  
*A próbára alkalmasan előkészített művégtag felpróbálása az alsó végtagra, a szükséges igazítások, állítások, javítások elvégzése.*  
**Elszámolási lehetőség:** segédeszközönként, vagy eszközönként 3  
**Kizárva:** 93491
- 95950 Művégtag felvételének tanítása**  
*A művégtag használatának ellenőrzött betanítása.*  
**Kizárva:** 93493

- 95960 Dupla alsóvégtag amputált rehabilitálhatóságának próbája**  
*A rehabilitációs felmérés kiegészítéseként a dupla alsó végtag amputált ember rehabilitálhatóságának funkcionális próbákkal kiegészített megítélése.*  
**Együtt:** 19700
- 95970 Dupla alsóvégtag amputált járástanítása**  
*Konduktor vagy gyógytornász irányításával és ellenőrzése mellett a megfelelő művégtaggal ellátott beteg járástanítása, szilárd hónaljtámasz segítségével.*
- 95990 Kerekesszék használatának tanítása**  
*Olyan gyakorlatok, melyek célja annak elérése, hogy a páciens a kerekesszéket önállóan tudja használni.*  
**Kizárva:** 93493; 95710; 95720
- 95993 Izomrehabilitáció tornáztató géppel**  
*A funkcionálisan károsodott izomzat tornáztatása géppel.*  
**Elszámolási lehetőség:** végtagonként 1
- 96001 Komplex milieu intervenció**  
*A gondozó szakemberének (szakorvos, védőnő szociális munkás) a beteg környezetében lévő személlyel (családtag, lakótárs, munkatárs) való interakciója, melynek célja együttműködés kialakítása, és tanácsadás, a beteg környezetének javítása a másodlagos és harmadlagos prevenciója érdekében, bármely fogyatékos csoport esetén.*  
**Kizárva:** 11041; 11042; 11301; 11302; 19200; 19201; 19202; 19203; 19204; 19205; 19206; 96003
- 96002 Krízisintervenció**  
*A krízisben lévő beteg problémára centrált explorációja, a specifikus pszichoterápiája, fokális krízis terápiája, diplomás segítővel.*  
**Kizárva:** 11041; 11042; 11301; 11302; 19200; 19201; 19202; 19203; 19204; 19205; 19206; 96003
- 96003 Dokumentált pszichiátriai tanácsadás telefonon**  
*Kezelésben lévő beteg saját kezdeményezésére konzultál kezelőorvosával, panaszai, gyógyszer mellékhatások, vagy életvezetési problémák miatt. Mentálhygienes tanácsadás, krízisintervenció, vagy szuicid-prevenciós céllal folytatott telefonos tanácsadás tartalmát az orvos a beteg dokumentációjában rögzíti. Gyermek esetében a tanácsadás a gyermek családtagjával, gondviselőjével történhet.*  
**Kizárva:** 11041; 11042; 11301; 11302; 19200; 19201; 19202; 19203; 19204; 19205; 19206; 96001; 96002; 96004; 96006; 96012
- 96004 Readaptációs betegvezetés**  
*Az adaptív életvezetésbe való visszaailleszkedést megalapozó szocioterápiás vezetésű, orvos és pszichológus mellett szupervízióba vont szakdolgozó által is végezhető rendszeres szupportív tevékenység.*  
**Kizárva:** 11041; 11042; 11301; 11302; 19200; 19201; 19202; 19203; 19204; 19205; 19206; 96003
- 96006 Habilitációs foglalkozás**  
*Az alkalmazkodás és szociális adaptáció egyensúlyát elősegítő csoportos eljárások, melyeket humán segítő foglalkozású diplomás vezet. Gyermekgyógyászatban a kornak meg nem felelő fejlettség esetén adott programokon, mintanyújtáson alapuló csoporteljárás, a gyermek környezetének (szülő, nevelő, stb.) részvételével.*  
**Kizárva:** 11041; 11042; 11301; 11302; 19200; 19201; 19202; 19203; 19204; 19205; 19206; 96003
- 96007 Első pszichiátriai gondozói találkozás**  
*Pszichiátriai szakellátásban részesülő (nem gondozott) beteg első találkozása szakgondozóval, speciális anamnézis- és adatfelvétel, terápiás terv és szerződés, valamint az együttműködés előkészítése céljából. A tevékenységhez hozzátartozik a fentiek írásos dokumentálása is.*

- 96008 Pszichiátriai szakgondozói vizit**  
*Már ismert beteg dokumentált találkozása a szakrendelés dolgozóival a rendelőben vagy a beteg lakásán, állapot ellenőrzés, probléma feltárás, a beteg gyógykezeléssel való együttműködésének folyamatos erősítése, fenntartása céljából.*
- 96009 Pszichiátriai szakápolói intervenció**  
*A beteg és a szakápoló találkozása (rendelőben vagy a beteg lakásán), problémafeltárás és ezzel kapcsolatos terápiás tanácsadás céljából.*
- 96010 Pszichiátriai esetprezentáció**  
*Kezelőorvos, pszichológus által szupervíziós céllal kezdeményezett, dokumentált esetbemutató, amely mind a szupervíziót igénylő, mind a szupervíziót vezető tevékenységét külön-külön magába foglalja.*  
**Elszámolási lehetőség:** megjelenésenként 2
- 96011 Pszichiátriai környezettanulmány**  
*Szakgondozó által a beteg életterében (lakás, munkahely, stb.) az őt ismerő személyektől való adatgyűjtés a beteg szociális és családi helyzetéről, életkörülményeiről és viselkedéséről, valamint ezek részletes írásos rögzítése.*
- 96012 Kiegészítő pont pszichiátriai beteg rendelőn kívüli ellátásáért**  
*Bármely pszichiátriai tevékenység esetén, akár szokásosan, akár alkalomszerűen történik rendelőn kívül, külön kódolandó.*  
**Kizárva:** 11041; 11301; 11302; 19200; 19201; 19202; 19203; 19204; 19205; 19206; 96003
- 96016 Egész testre kiterjedő komplex rehabilitációs kezelés (idegfejlődési zavar, sérülés esetén) legalább 60 perc**  
*Egész testre kiterjedő komplex rehabilitációs kezelés (idegfejlődési zavar, sérülés esetén) legalább 60 perc.*
- 96017 Egész testre kiterjedő komplex rehabilitációs kezelés (idegfejlődési zavar, sérülés esetén) 60-90 perc között**  
*Egész testre kiterjedő komplex rehabilitációs kezelés (idegfejlődési zavar, sérülés esetén) 60- 90 perc között.*
- 96018 Egész testre kiterjedő komplex rehabilitációs kezelés (idegfejlődési zavar, sérülés esetén) több, mint 90 perc**  
*Egész testre kiterjedő komplex rehabilitációs kezelés (idegfejlődési zavar, sérülés esetén) több, mint 90 perc.*
- 96023 Alap pszichoterápiás ülés, rövid (min. 30 perc)**  
*Pszichiáter szakorvos, illetve klinikai szakpszichológus által végzett tünet- állapot- és élménykorrekciós pszichoterápiás eljárások alkalmazása minimum 30 perc időtartamban.*  
**Kizárva:** 19200; 19201; 19202; 96024; 96025; 96026; 96027; 96028; 96029; 96030; 96031; 96033; 97540
- 96024 Alap pszichoterápiás ülés, középhosszú (min. 40 perc)**  
*Pszichiáter szakorvos, illetve klinikai szakpszichológus által végzett tünet-, állapot- és élménykorrekciós eljárások alkalmazása 30-40 perces időtartamban.*  
**Kizárva:** 19200; 19201; 19202; 96023; 96025; 96026; 96027; 96028; 96029; 96030; 96031; 96033; 97540
- 96025 Alap pszichoterápiás ülés, hosszú (min. 50 perc)**  
*Pszichiáter szakorvos, illetve klinikai szakpszichológus által végzett tünet-, állapot- és élménykorrekciós eljárások alkalmazása minimum 50 perc időtartamban.*  
**Kizárva:** 19200; 19201; 19202; 96023; 96024; 96026; 96027; 96028; 96029; 96030; 96031; 96033; 97540

- 96026 Pszichoterápiás ülés, rövid (min. 30 perc)**  
*Pszichoterapeuta vizsgával rendelkező szakember által végzett tünet-, állapot- és élménykorrekciós eljárások alkalmazása minimum 30 perc időtartamban.*  
**Kizárva:** 19200; 19201; 19202; 96023; 96024; 96025; 96027; 96028; 96029; 96030; 96031; 96033; 97540
- 96027 Pszichoterápiás ülés, középhosszú (min. 40 perc)**  
*Pszichoterapeuta vizsgával rendelkező szakember által végzett tünet-, állapot- és élménykorrekciós eljárások alkalmazása minimum 40 perc időtartamban.*  
**Kizárva:** 19200; 19201; 19202; 96023; 96024; 96025; 96026; 96028; 96029; 96030; 96031; 96033; 97540
- 96028 Pszichoterápiás ülés, hosszú (min. 50 perc)**  
*Pszichoterapeuta vizsgával rendelkező szakember által végzett tünet-, állapot- és élménykorrekciós eljárások alkalmazása minimum 50 perc időtartamban.*  
**Kizárva:** 19200; 19201; 19202; 96023; 96024; 96025; 96026; 96027; 96029; 96030; 96031; 96033; 97540
- 96029 Szakpszichoterápiás ülés, rövid (min. 30 perc)**  
*Módszerspecifikus vizsgával rendelkező szakember által végzett, a speciális szaktudást felhasználó pszichoterápiás tevékenység minimum 30 percen.*  
**Kizárva:** 19200; 19201; 19202; 96023; 96024; 96025; 96026; 96027; 96028; 96030; 96031; 96033; 97540
- 96030 Szakpszichoterápiás ülés, középhosszú (min. 40 perc)**  
*Módszerspecifikus vizsgával rendelkező szakember által végzett, a speciális szaktudást felhasználó pszichoterápiás tevékenység, minimum 40 perc időtartamban.*  
**Kizárva:** 19200; 19201; 19202; 96023; 96024; 96025; 96026; 96027; 96028; 96029; 96031; 96033; 97540
- 96031 Szakpszichoterápiás ülés, hosszú (min. 50 perc)**  
*Módszerspecifikus vizsgával rendelkező szakember által végzett, a speciális szaktudást felhasználó pszichoterápiás tevékenység, minimum 50 perc időtartamban.*  
**Kizárva:** 19200; 19201; 19202; 96023; 96024; 96025; 96026; 96027; 96028; 96029; 96030; 96033; 97540
- 96032 Csoportos pszichiátriai foglalkozásterápia**  
*Pszichiátriai beteg számára pszichológus vagy gyógyfoglalkoztató által csoportos keretek között - bármely szakszerűen meghatározott szocioterápiás módszer szerint - vezetett foglalkozás (irodalmi, művészeti, zene-, játék- és mozgásterápiás stb. eljárások).*  
**Kizárva:** 11041; 11042; 11301; 11302; 19200; 19201; 19202; 96033; 96431; 96432; 96434; 97311; 97451; 97530; 97540
- 96033 Relaxációs tréning csoportban részvétel**  
*Betegek 5-15 fős csoportjának - nem pszichoterápiás szintű - relaxációs jártassággal rendelkező diplomás szakember által vezetett csoporteljárása.*  
**Kizárva:** 11041; 11042; 11301; 11302; 19200; 19201; 19202; 96023; 96024; 96025; 96026; 96027; 96028; 96029; 96030; 96031; 96032; 96034; 96035; 96036; 96421; 96422; 96423; 96431; 96432; 96434; 97311; 97451; 97530; 97540
- 96034 Alap pszichoterápiás csoportban részvétel**  
*A betegek 5-10 fős csoportjának két szakember (az egyik képesítése legalább pszichiáter szakorvos vagy klinikai szakpszichológus) által vezetett, csoportdinamikai folyamatokkal dolgozó, pszichoterápiás gyógyeljárása.*  
**Kizárva:** 11041; 11042; 11301; 11302; 19200; 19201; 19202; 96033; 96035; 96036; 96421; 96422; 96423; 96431; 96432; 96434; 97311; 97451; 97530; 97540

- 96035 Pszichoterápiás csoportban részvétel**  
*A betegek 5-10 fős csoportjának két szakember (az egyik képzése legalább pszichoterapeuta) által vezetett, csoportdinamikai folyamatokkal dolgozó, pszichoterápiás gyógyeljárása.*  
**Kizárva:** 11041; 11042; 11301; 11302; 19200; 19201; 19202; 96033; 96034; 96036; 96421; 96422; 96423; 96431; 96432; 96434; 97311; 97451; 97530; 97540
- 96036 Szakpszichoterápiás csoportban részvétel**  
*A betegek 5-10 fős csoportjának két szakember (az egyik képzése legalább módszerspecifikus pszichoterapeuta) által vezetett, csoportdinamikai folyamatokkal dolgozó, pszichoterápiás gyógyeljárása.*  
**Kizárva:** 11041; 11042; 11301; 11302; 19200; 19201; 19202; 96033; 96034; 96035; 96421; 96422; 96423; 96431; 96432; 96434; 97311; 97451; 97530; 97540
- 96212 Averzios kezelés drog addikció esetén**  
*A megvonás tüneteinek rendszeres monitorizálása, a megvonás tüneteinek csökkentését célzó terápia beállítása, az esetleges konvulziók gyógyszeres profilaxisa.*  
**Kizárva:** 19200; 19201; 19202; 19211; 19214; 96213
- 96213 Detoxikáló, abstineáló, abstinentia fenntartó kezelés**  
*Valamely pszichotrop szer megvonását követő klinikai kép detektálása, a laboratóriumi adatok mérlegelése, a tünetcsökkentő és absztinenciát fenntartó terápiák beállítása, monitorozása. Az absztinencia fenntartásához szükséges motiváció kialakítása, erősítése, pszichiáter, vagy addiktológus szakorvos által.*  
**Kizárva:** 19211; 19214; 96212
- 96216 Suboxone leszoktató kezelés**  
*Suboxone leszoktató kezelés.*  
**Kizárva:** 96217
- 96217 Suboxone fenntartó kezelés**  
*Suboxone fenntartó kezelés.*  
**Elszámolási lehetőség:** max. 7, hetente  
**Kizárva:** 96216
- 96421 Alapszichoterápiás ülés családnak (2 vagy több családtag, ideje 45-90 perc)**  
*A családi kapcsolatrendszer módosítására irányuló pszichoterápiás tevékenység, a családtagok egyidejű részvételével. Két szakember végzi, akik közül az egyik legalább pszichiáter szakorvos vagy klinikai szakpszichológus.*  
**Kizárva:** 19203; 96033; 96034; 96035; 96036; 96422; 96423; 96431; 96432; 96434; 97311; 97451; 97530; 97540
- 96422 Pszichoterápiás ülés családnak (2 vagy több családtag, ideje 45-90 perc)**  
*A családi kapcsolatrendszer módosítására irányuló pszichoterápiás tevékenység a családtagok egyidejű részvételével. Két szakember végzi, akik közül az egyik képzése legalább pszichoterapeuta.*  
**Kizárva:** 19203; 96033; 96034; 96035; 96036; 96421; 96423; 96431; 96432; 96434; 97311; 97451; 97530; 97540
- 96423 Szakpszichoterápiás ülés családnak (2 vagy több családtag, ideje 45-90 perc)**  
*A családi kapcsolatrendszer módosítására irányuló pszichoterápiás tevékenység a családtagok egyidejű részvételével. Két szakember végzi, akik közül az egyik képzése legalább módszerspecifikus pszichoterapeuta.*  
**Kizárva:** 19203; 96033; 96034; 96035; 96036; 96421; 96422; 96431; 96432; 96434; 97311; 97451; 97530; 97540
- 96431 Pszichológiai kognitív tréning**  
*A kognitív térképezés által kimutatott kognitív zavar kiküszöbölésére irányuló szakterápiás foglalkozások a beteg, állapotától függő időtartammal.*  
**Kizárva:** 11041; 11042; 11301; 11302; 96032; 96033; 96034; 96035; 96036; 96421; 96422; 96423; 97540



- 96432 Pszichológiai viselkedés tréning**  
*A szociálisan adaptív viselkedéshez szükséges viselkedéselemek begyakorlása.*  
**Kizárva:** 11041; 11042; 11301; 11302; 96032; 96033; 96034; 96035; 96036; 96421; 96422; 96423; 97540
- 96434 Szenzoros-aktivációs neuroterápia**  
*Neurológiai károsodás miatti funkcióromlás esetén a zavart terület különféle modalitású ingerekkel történő aktivációs javítása.*  
**Kizárva:** 11041; 11042; 11301; 11302; 96032; 96033; 96034; 96035; 96036; 96421; 96422; 96423; 97540
- 96435 Kreatív zenés gyakorlatok (csoportos) min. 60 perc**  
*Kreatív zenés gyakorlatok (csoportos) min. 60 perc.*  
**Elszámolási lehetőség:** 1 órán belül nem ismétlődhet
- 97311 Pszichológiai gyermekgondozás, vezetés**  
*A gyermek szociális és familiáris problémáinak a gyermekkel, illetve alkalmanként a szülővel történő rendszeres, folyamatos, de hosszabb időközönkénti megbeszélése, a pozitív megoldások előmozdítása segítő kapcsolati munka keretében.*  
**Kizárva:** 11041; 11042; 11301; 11302; 96032; 96033; 96034; 96035; 96036; 96421; 96422; 96423; 97540
- 97451 Pszichológiai problémaorientált konzílium szülővel**  
*Pszichiáter vagy pszichológus tevékenysége, melyben a beteg gyermek szüleinek/gondozóinak egyszerű nevelési módszerek, könnyen módosítható környezeti tényezők, napirendi tevékenység meghatározásával elérhető jobbulásának megbeszélése folyik.*  
**Kizárva:** 11041; 11042; 11301; 11302; 96032; 96033; 96034; 96035; 96036; 96421; 96422; 96423; 97540
- 97530 Funkcionális fejlődésterápia**  
*Éretlen agyi funkciók mozgásfolyamatok ingerlésén keresztül való fejlesztése, a kornak megfelelő szint eléréséig (néhány hónaptól több évig terjedő időtartamban), egyéni módon, gyógypedagógus vezetésével.*  
**Kizárva:** 11041; 11042; 11301; 11302; 96032; 96033; 96034; 96035; 96036; 96421; 96422; 96423; 97540
- 97540 Funkcionális fejlődésterápiás csoportban részvétel**  
*Éretlen agyi funkciók mozgásfolyamatok ingerlésén keresztül való fejlesztése a kornak megfelelő szint eléréséig (néhány hónaptól több évig terjedő időszakban), maximum 4 fős csoportokban, gyógypedagógus vezetésével.*  
**Kizárva:** 11041; 11042; 11301; 11302; 96023; 96024; 96025; 96026; 96027; 96028; 96029; 96030; 96031; 96032; 96033; 96034; 96035; 96036; 96421; 96422; 96423; 96431; 96432; 96434; 97311; 97451; 97530
- 97550 \* Spina bifidás csecsemők fejlődés-neurológiai ambuláns utókezelése**  
*Spina bifidás csecsemők fejlődés-neurológiai ambuláns utókezelése.*
- 98001 Kiegészítő pont választott vér adásakor**  
*Az egyes vérkészítmények beadása mellett kódolható, ha a beadott vér választásból származik.*  
**Elszámolási lehetőség:** egységenként 1
- 98002 Kiegészítő pont besugárzott vér adásakor**  
*Az egyes vérkészítmények beadása mellett kódolható, ha azok besugárzása a beadás előtt megtörtént.*  
**Elszámolási lehetőség:** egységenként 1
- 99910 Kiegészítő pont veszélyeztető beteg ellátásáért**  
*Ön- vagy közvetlen veszélyes valamint fertőző beteg ellátása kapcsán bármilyen tevékenység mellett kódolható, amennyiben a veszélyeztető állapotú beteg ellátása a szokásos tevékenységi kereteket – veszélyeztető állapota okán - túllépi.*

- 99985 Kiegészítő pont betegfelügyeletért 30 percen túl**  
*Kijelölt beavatkozást követően a beteg állapotának megfigyelése, egészségügyi szakképzettséggel rendelkező szakember által 30 percet meghaladó időtartamban.*  
**Elszámolási lehetőség:** abban az esetben számolható el az adott szolgáltató járóbeteg-szakellátásában -megjelenésenként legfeljebb 1 alkalommal,- ha a beteg részére az adott szolgáltató járóbeteg-szakellátásában, az adott ellátási napon végzett beavatkozások közül legalább egy szerepel az 5. mellékletben felsorolt beavatkozások között és a betegfelügyeletet ezen beavatkozást végző szakrendelés végezte el és jelentette.
- 99991 Kiegészítő pont gyógyszerterhelésért**  
*Kiegészítő pont gyógyszerterhelésért.*
- 99993 Kiegészítő pont 1 éves kor alatt**  
*A gyermekellátás speciális személyzet, anyag és eszköz, valamint időigénye miatt adható 1 éves kor alatt.*  
**Elszámolási lehetőség:** 0-1 éves korig  
**Kizárva:** 99994; 99995
- 99994 Kiegészítő pont betöltött 1 éves kortól a 3 éves kor betöltéséig**  
*A gyermekellátás speciális személyzet, anyag és eszköz, valamint időigénye miatt adható 1-3 éves kor között.*  
**Elszámolási lehetőség:** 1-3 éves gyermeknél  
**Kizárva:** 99993; 99995
- 99995 Kiegészítő pont betöltött 3 éves kortól a 10 éves kor betöltéséig**  
*A gyermekellátás speciális személyzet, anyag és eszköz, valamint időigénye miatt adható 3 éves kortól a 10 éves kor betöltéséig.*  
**Elszámolási lehetőség:** 3-10 éves gyermeknél  
**Kizárva:** 99993; 99994

## 4. melléklet a 9/2012. (II. 28.) NEFMI rendelethez

## Meghatározott BNO kódok mellett elszámolható egészségügyi eljárások

<b>1.</b>	<b>12206 Optikai koherencia tomográfia (OCT)</b>
H3000	Gócos chorioretinealis gyulladás
H3010	Disszeminált chorioretinealis gyulladás
H3100	Chorioretineális hegek
H3130	Érhártya vérzés és repedés
H3530	Sárgafolt és hátsó pólus sorvadás
<b>2.</b>	<b>26704* Kvantitatív FLC kappa mérés szérumból vagy vizeletből</b>
C9000	Myeloma multiplex
C9010	Plasmasejtes leukaemia
C9020	Plasmocytoma, extramedullaris
C9110	Krónikus lymphocytás leukaemia
C8800	Waldenström macroglobulinaemia
D4720	Monoclonalis gammopathia
E8580	Egyéb amyloidosis
E8590	Amyloidosis,k.m.n.
Z9481	Csontvelő átültetés után lévő személy
<b>3.</b>	<b>26705* Kvantitatív FLC lambda mérés szérumból vagy vizeletből</b>
C9000	Myeloma multiplex
C9010	Plasmasejtes leukaemia
C9020	Plasmocytoma, extramedullaris
C9110	Krónikus lymphocytás leukaemia
C8800	Waldenström macroglobulinaemia
D4720	Monoclonalis gammopathia
E8580	Egyéb amyloidosis
E8590	Amyloidosis,k.m.n.
Z9481	Csontvelő átültetés után lévő személy
<b>4.</b>	<b>35225 * Szívizom anyagcsere szcintigráfia I-123 MIBG-vel</b>
I4700	Re-entry kamrai arrhythmia
I4710	Supraventricularis tachycardia
I4720	Kamrai tachycardia
I4790	Paroxysmalis tachycardia k.m.n.
<b>5.</b>	<b>3522D * Mellékvesekéreg szcintigráfia</b>
C7400	Mellékvesekéreg rosszindulatú daganata
D3500	Mellékvese jóindulatú daganata
D4410	Mellékvese bizonytalan és ismeretlen viselkedésű daganata
E2400	Hypophysis eredetű Cushing- kór
E2430	Ectopiás ACTH syndroma
E2480	Egyéb Cushing syndroma
E2490	Cushing syndroma k.m.n.
E2600	Primaer hyperaldosteronismus
<b>6.</b>	<b>35242 * Mellékvesekéreg szcintigráfia + Dexamethazon supressio</b>
C7400	Mellékvesekéreg rosszindulatú daganata
D3500	Egyéb meghatározott és meghatározatlan endokrin mirigy jóindulatú daganatai
D4410	Mellékvese bizonytalan és ismeretlen viselkedésű daganata
E2400	Hypophysis eredetű Cushing- kór.
E2430	Ectopiás ACTH syndroma
E2480	Egyéb Cushing syndroma
E2490	Cushing syndroma k.m.n.

E2600	Primer hyperaldosteronismus
<b>7.</b>	<b>35244 * Adrenerg receptor szcintigráfia I-123 MIBG-vel</b>
C4780	A perifériás idegek és az autonom idegrendszer átfedő elváltozásai
C7300	A pajzsmirigy rosszindulatú daganata
C7410	Mellékvesevelő rosszindulatú daganata
<b>8.</b>	<b>35274 * Somatostatin receptor szcintigráfia</b>
C2540	Az endocrin pancreas rosszindulatú daganata
C2600	A bélcsatorna nem meghatározott részeinek rosszindulatú daganata
C3490	A hörgő vagy tüdő rosszindulatú daganata k.m.n.
D1370	Az endocrin pancreas jóindulatú daganata
D3810	A légcső, hörgő és tüdő bizonytalan és ismeretlen viselkedésű daganata
<b>9.</b>	<b>35605 * Agyi receptor SPECT vizsgálat</b>
G2000	Parkinson kór
G2100	Rosszindulatú neurolepticus syndroma
G2110	Egyéb, gyógyszer- indukálta másodlagos parkinsonismus
G2120	Más külső tényezők okozta másodlagos parkinsonismus
G2130	Agyvelőgyulladás utáni parkinsonismus
G2180	Egyéb másodlagos parkinsonismus
G2190	Másodlagos parkinsonismus k.m.n.
G4000	Lokalizáció függő idiopáthiás epilepsia és epilepsias syndromák lokális eredetű rohamokkal
G4010	Lokalizáció függő tüneti epilepsia és epilepsias tünetegytesek egyszerű parciális rohamokkal
G4020	Lokalizáció függő tüneti epilepsia és epilepsias syndromák összetett parciális rohamokkal
G4030	Általánosult idiopáthiás epilepsia és epilepsias syndromák
<b>10.</b>	<b>3570A Csontsűrűség mérése végtagcsontokon</b>
	<b>Betegségek „A”</b>
E0500	Thyreotoxicosis diffúz golyvával
E0510	Thyreotoxicosis, solitaer toxikus pajzsmirigy göbvel
E0520	Thyreotoxicosis multinodularis toxikus golyvával
E0530	Thyreotoxicosis ectopiás pajzsmirigy következtében
E0540	Thyreotoxicosis factitia
E0550	Thyreotoxicus krízis
E0580	Egyéb thyreotoxicosis
E0590	Thyreotoxicosis k.m.n.
	<b>Betegségek „B”</b>
E2100	Primaer hyperparathyreosis
<b>11.</b>	<b>3570C Csontsűrűség mérése törzscsontokon</b>
	<b>Betegségek „A”</b>
E0500	Thyreotoxicosis diffúz golyvával
E0510	Thyreotoxicosis, solitaer toxikus pajzsmirigy göbvel
E0520	Thyreotoxicosis multinodularis toxikus golyvával
E0530	Thyreotoxicosis ectopiás pajzsmirigy következtében
E0540	Thyreotoxicosis factitia
E0550	Thyreotoxicus krízis
E0580	Egyéb thyreotoxicosis
E0590	Thyreotoxicosis k.m.n.
E2830	Primer petefészek elégtelenség
E2890	Petefészek dysfunctio k.m.n.
E2910	Here hypofunctio
E2911	Autoimmun testicularis hypogonadismus

E3100	Autoimmun polyglandularis elégtelenség
M4010	Egyéb másodlagos kyphosis
M4850	Csigolya összeroppanás, m.n.o.
M8000	Postmenopausalis osteoporosis pathológiás töréssel
M8010	Petefészek eltávolítás utáni osteoporosis pathológiás töréssel
M8020	Inaktivitási osteoporosis pathológiás töréssel
M8030	Sebészeti beavatkozás ut. malabsorptiós osteoporosis pathol. töréssel
M8040	Gyógyszer-indukálta osteoporosis pathológiás töréssel
M8050	Idiopathiás osteoporosis pathológiás töréssel
M8080	Egyéb osteoporosis pathológiás töréssel
M8091	Krónikus májbetegség talaján kialakult osteoporosis, pathológiás töréssel
M8100	Postmenopausalis osteoporosis
M8110	Petefészek eltávolítás utáni osteoporosis
M8120	Inaktivitási osteoporosis
M8130	Sebészeti beavatkozást követő felszívódási zavar okozta osteoporosis
M8140	Gyógyszer indukálta osteoporosis
M8142	Gyógyszer indukálta osteoporosis (antikonvulzánsok)
M8143	Gyógyszer indukálta osteoporosis (analógok)
M8144	Gyógyszer indukálta osteoporosis (szuppresszív dóziszú tiroxin)
M8145	Gyógyszer indukálta osteoporosis (K-vitamin antagonistá antikoaguláns)
M8146	Gyógyszer indukálta osteoporosis (heparin)
M8191	Krónikus májbetegség talaján kialakult osteoporosis
M8150	Idiopathiás osteoporosis
M8160	Lokalizált osteoporosis [Lequesne]
M8180	Egyéb osteoporosis
M8190	Osteoporosis, k.m.n.
M8200	Osteoporosis myeloma multiplexben (C90.0+)
M8210	Osteoporosis endocrin rendellenességekben (E00-E34+)
M8280	Osteoporosis egyéb, máshova osztályozott betegségekben
N2002	Recidiváló kalcium vesekő betegség
N2500	Osteodystrophia renalis
N9530	Művi menopausához társuló állapotok
N9580	Egyéb meghatározott menopausalis rendellenességek
N9590	Menopausalis és perimenopausalis rendellenessége, k.m.n
R6340	Abnormális súlyvesztés
	<b>Betegségek „B”</b>
E2100	Primaer hyperparathyreosis
M8141	Gyógyszer indukálta osteoporosis (glükokortikoidok)
Z9480	Szövet- és szervátültetés után lévő személy
	<b>„Betegségek „C”</b>
M8192	Törés preventív gyógyszeres kezelés -2,5 vagy kisebb (rosszabb) T-score érték mellett”
	<b>„Betegségek „D”</b>
R9371	T-score érték -1-nél kisebb (rosszabb)
	<b>12. 35810 * Kezelés Sr-89 Metastronnal</b>
C7950	A csontok és csontvelő másodlagos rosszindulatú daganata
	<b>13. 35900 * Szívizom FDG vizsgálat SPECT-el</b>
I2200	Ismétlődő elülsőfali szívizomelhalás
I2210	Ismétlődő inferior szívizomelhalás
I2280	Ismétlődő szívizomelhalás egyéb lokalizációban
I2290	Ismétlődő szívizomelhalás nem meghatározott helyen
I2520	Régi szívizomelhalás

I2550	Ischaemiás cardiomyopathia
I2560	Néma szívizom ischaemia
I2580	Idült ischaemiás szívbetegség egyéb formái
I2590	Idült ischaemiás szívbetegség k.m.n.
<b>14.</b>	<b>3613D Tranziens elasztográfia</b>
B1810	Idült vírusos B-típusú hepatitis d-agens nélkül
B1820	Idült vírusos C-típusú hepatitis
Z9440	Májátültetés után lévő személy
K7000	Alkoholos zsírmáj
K7010	Alkoholos májgyulladás
K7020	Alkoholos májfibrosis és májsclerosis
K7030	Alkoholos májsugorodás
K7040	Alkoholos májelégtelenség
K7090	Alkoholos májbetegség, k.m.n.
K7100	Toxikus májbetegség epepangással
K7110	Toxikus májbetegség, májelhalással
K7120	Toxikus májbetegség heveny májgyulladással
K7130	Toxikus májbetegség perzisztáló idült májgyulladással
K7140	Toxikus májbetegség krónikus lobularis hepatitis
K7150	Toxikus májbetegség krónikus aktív hepatitis
K7160	Toxikus májbetegség hepatitis, m.n.o.
K7170	Toxikus májbetegség fibrosissal és cirrhosis
K7180	Toxikus májbetegség egyéb máj-rendellenességekkel
K7190	Toxikus májbetegség, k.m.n.
K7200	Heveny és szubakut májelégtelenség
K7210	Idült májelégtelenség
K7290	Májégtelenség, k.m.n.
K7300	Krónikus perzisztáló hepatitis, m.n.o.
K7310	Krónikus lobularis hepatitis, m.n.o.
K7320	Krónikus aktív hepatitis, m.n.o.
K7321	Lupoid hepatitis
K7329	Krónikus aktív hepatitis k.m.n.
K7380	Egyéb krónikus hepatitis, m.n.o.
K7390	Krónikus hepatitis, k.m.n.
K7400	Máj-fibrosis
K7410	Máj-sclerosis
K7420	Májfibrosis sclerosissal
K7430	Primer biliaris cirrhosis
K7440	Secundaer biliaris cirrhosis
K7450	Biliaris cirrhosis, k.m.n.
K7460	Egyéb és k.m.n. májsugorodás
K7500	Májtályog
K7510	Vena portae gyulladás
K7520	Nem specifikus reaktív májgyulladás
K7530	Granulomatous májgyulladás, m.n.o.
K7580	Egyéb meghatározott gyulladós májbetegségek
K7590	Gyulladós májbetegség, k.m.n.
K7600	Zsírmáj, m.n.o.’
<b>15.</b>	<b>85712* Pharmacologiai neurectomia I., C. botulinum toxinnal</b>
G2450	Szemhéjgörcs (blepharospasmus)
G2440	Idiopathiás orofaciális dystonia
<b>16.</b>	<b>85712* Pharmacologiai neurectomia I., C. botulinum toxinnal</b>

G2450	Szemhéjgörcs (blepharospasmus)
G2440	Idiopathiás orofacialis dystonia
<b>17.</b>	<b>85713* Pharmacologiai neurectomia II., C. botulinum toxinnal</b>
G8090	Csecsemőkori agyi bénulás k.m.n.
<b>18.</b>	<b>85714* Pharmacologiai neurectomia III. botulinum toxinnal</b>
G2430	Spasticus torticollis
G2480	Egyéb dystonia

## 5. melléklet a 9/2012. (II. 28.) NEFMI rendelethez

## Meghatározott OENO kódok mellett elszámolható egészségügyi eljárások

## 99985 Kiegészítő pont betegfelügyeletért 30 percen túl

	A	B
1.	<b>OENO kód</b>	<b>Egészségügyi eljárás</b>
2.	12221	Fluorescein angiographia (FLAG)
3.	12222	Fluoroangiographia iridis
4.	12232	Elektroretinographia
5.	12257	Excimer laser terápiás alkalmazása
6.	12342	Vestibularis elektronystagmographia
7.	12349	Otoneurológiai vizsgálat, teljes körű
8.	13305	Kombinált alsó húgyúti funkcionális vizsgálat (cystometria + nyomás-áramlás vizsgálat)
9.	13332	Húgycső nyomásprofil
10.	13590	Amnioscopia
11.	14030	Biopsia glandulae thyroideae percutanea
12.	14031	Biopsia glandulae thyroideae percutanea, UH vezérelt
13.	14230	Biopsia pharyngis
14.	14250	Biopsia medullae ossealis sterni
15.	14251	Biopsia medullae ossealis crista ossis ilei
16.	14261	Biopsia lymphoglandulae, UH vezérelt
17.	14310	Tüdő percutan transthoracalis tübiopsiája
18.	14631	Biopsia prostatae per rectum seu percutanea, UH vezérléssel vagy anélkül
19.	14730	Cervix biopszia
20.	14782	Chorion biopsia, transabdominalis, UH vezérelt
21.	14820	Biopsia mammae percutanea
22.	14821	Biopsia mammae percutanea, UH vezérelt
23.	14826	Aspiratios citológiai mintavétel emlőből, 2D röntgen vezérelt
24.	15310	Külső fül sebészi biopszia
25.	15320	Fül feltárási biopszia
26.	15370	Orrüreg nyálkahártya biopszia
27.	15730	Vulva feltárási biopszia
28.	15740	Női gát műtéti biopszia
29.	15860	Biopsia lymphoglandulae superficialis intraop.
30.	15870	Biopsia vasorum perif.
31.	16185	Sinuscopia frontalis percutanea
32.	16200	Bronchosopia
33.	16202	Autofluorescens bronchosopia
34.	16206	Bronchoscopon keresztül anyagvétel a nyirokcsomókból cytológiai vizsgálatra Wang tüvel
35.	16300	Oesophagosopia
36.	16303	Endoszkópos intubáció
37.	16310	Oesophagosopia per gastrostomiam
38.	16320	Oesophagogastrosopia
39.	16330	Gastrosopia
40.	16361	Endoscopos sphincterotomia
41.	16362	Endoscopos nasobiliaris drénezés
42.	16363	Endoscopos kőextractio
43.	16400	Jejunoscopia (proximális enteroscopia)



44.	16410	Colonoscopia
45.	16420	Rectosigmoideoscopia (flexibilis)
46.	16522	Cystoscopia flexibilis eszközzel
47.	16900	Bronchosopia tracheostomán át
48.	17010	Epicután allergia próba
49.	17040	Intradermalis antigén próba, késői reakció
50.	17041	Intracutan allergia próba, bakteriális antigénekkal
51.	17071	Légúti aspecifikus bronchiális provokáció
52.	17090	Alimentaris allergiateszt
53.	18441	Thoracocentesis diagnosticus
54.	18511	Punctio et/seu aspiratio ovarii/folliculi, UH vezérelt
55.	18521	Douglas punctio, UH vezérelt
56.	18530	Ascites punctio
57.	18531	Haspunkció, UH vezérelt
58.	18540	Punctio et/seu aspiratio articulationis
59.	18591	Punctio et/seu aspiratio mammae
60.	32451	Enterographia selectiva
61.	32510	Urographia
62.	32660	Endoscopos retrograd cholangiopancreatographia (ERCP)
63.	32820	Galaktográfia
64.	33071	Arteriographia direkt punkcióval
65.	33300	Aortographia abdominalis
66.	33340	Szelektív arteriographia - első ág, egy irány
67.	33353	Embolizáció/sclerotisatio - szelektív
68.	33360	Embolizáció/sclerotisatio - szuperszelektív - egy ág
69.	33450	UH vezérelt célzott biopszia (testüregi)
70.	33560	Szelektív venographia - első ág, egy irány
71.	33650	Port behelyezés kemoterápiához arteriába, percutan
72.	33660	Kemoterápia-szuperszelektív + embolizáció/első ág
73.	33860	Kemoterápia-szuperszelektív
74.	35243	Adrenerg receptor szcintigráfia I-131 MIBG-vel
75.	39110	Retina és chorioidea elváltozás laser destrukciója
76.	39120	Retina és chorioidea adhaesio képzés laserrel
77.	39122	Laser iridotomia
78.	39123	Laser capsulotomia
79.	50370	Percutan spinalis gyökroncsolás kémiai szerekkel
80.	50400	Excisio nervi intercostalis
81.	50401	Trigeminus ág exhaeresise
82.	50403	Trigeminus ág kémiai szerrel történő roncsolása
83.	50406	Periferiás neurotomia, idegexcisio
84.	50410	Neurinoma eltávolítása perifériás idegből
85.	50420	Epineuralis idegvarrat (mikrosebészet)
86.	50421	Perineuralis idegvarrat (mikrosebészet)
87.	50422	Sutura epi et perineuralis nervi
88.	50432	Carpal tunnel felszabadítás
89.	50435	Egyéb Tunnel syndromák műtétei
90.	50450	Transpositio nervi periferialis
91.	50520	Injectio in nervus seu ganglion (para)sympathicus
92.	50521	Ganglion coeliacum roncsolás műtéti úton
93.	50600	Incisio in regio thyreoideae (drain, exploratio)
94.	50660	Exstirpatio cystae colli medialis
95.	50832	Ductus nasolacrimalis kő, idegentest eltávolítás

96.	50840	Incisio sacci lacrimalis
97.	50841	Membranotomia canaliculi lacrimalis
98.	50900	Chalazion drainage
99.	50901	Hordeolum drainage
100.	50902	Incisio palpebrae
101.	50910	Resectio palpebrae
102.	50911	Excisio cutis palpebrae
103.	50913	Epilatio pilorum pp. cryochir. seu electr.
104.	50921	Szemrés helyreállítás
105.	50930	Ectropium ellenes műtét
106.	50932	Alsó szemhéj ectropium-ellenes műtétje
107.	50940	Plastica palpebrae
108.	50941	Plastica palpebrae sec. Blaskovics
109.	50943	Plastica palpebrae gradualis
110.	50951	Blepharorrhaphia lateralis
111.	50990	Exstirpatio laesionis palpebrae plasticamque
112.	51100	Idegentest eltávolítás a kötőhártyából incisióval
113.	51120	Excisio laesionis conjunctivae
114.	51200	Abrasio corneae
115.	51220	Pterygium excisio
116.	51337	Gonioplastica c. laser
117.	51410	Idegentest eltávolítás szemlencséből (incisio, mágnes)
118.	51476	Pneumaticus retinopexia
119.	51510	Extr. corp. al. intraoc. cum magnetem
120.	51590	Cyclophotocoagulatio
121.	51601	Orbita drainage
122.	51650	Szemgödri implant. behelyezés
123.	51660	Szemgödri implant. eltávolítás
124.	51800	Külsőfül bemetszése
125.	51810	Külsőfül elváltozás porcot nem érintő kimetszése
126.	51812	Periauricularis congenitalis fistula eltávolítása
127.	51830	Külsőfül varrása
128.	51840	Külsőfül alaki korrekciója
129.	52001	Myringotomia et grommet insertio
130.	52110	Incisio intranasalis
131.	52121	Polypectomia, ethmoidectomia nélkül az orrüregből
132.	52122	Kimetszés az orrból vagy az orr bőréből
133.	52131	Orr partialis resectioja (porcot is érintő)
134.	52160	Repositio fracturae nasi aperta
135.	52170	Orrkorrekció
136.	52500	Excisio laesionis linguae
137.	52541	Sutura linguae
138.	52580	Frenulotomia linguae
139.	52590	Incisio linguae
140.	52600	Nyálmirigy vagy nyálvezeték bemetszése
141.	52710	Szájpad incisioja (drainage, fenestratio)
142.	52720	Szájpad elváltozás kimetszése
143.	52760	Resectio uvulae
144.	53777	Pacemaker (ideiglenes) beültetés
145.	53810	Arteriectomia a. temporalis
146.	53840	Thrombectomia venae
147.	53841	Crossectomia fem.

148.	53848	Perforans ligatura + tágult vénák eltávolítása
149.	53879	Ligatura arteriae
150.	53920	Anastomosis arterio-venosus sec. Cimino
151.	53921	Anastomosis arterio-venosus proximalis sec. Cimino
152.	53922	Anastomosis arterio-venosus extr. infer. sec. Cimino
153.	53930	Ligatura venae
154.	53931	Sutura laesionis traumaticus vasculorum
155.	53956	Angioplastica katéteres (Kensey, ROTACS stb.)
156.	53959	Intravascularis UH (IVUS)
157.	53994	Peritoneo-venosus shunt átmosás
158.	54010	Lymphadenectomia superficialis
159.	54011	Excisio hygromae
160.	54020	Lymphadenectomia regionalis
161.	54283	Dilatatio cardiae pneumaticus
162.	54287	Oesophagus tamponade Minnesota ballonnal
163.	54490	Endoscopos polypectomia a felső tápcsatornában
164.	54523	Polypectomia colontos per colonoscopiam
165.	54683	Desinvaginatio
166.	54693	Polypectomia sigmae, sigmoidoscopos
167.	54820	Proctotomia interna
168.	54821	Polypectomia recti per rectoscopiam
169.	54862	Sutura recti
170.	54866	Exstirpatio fistulae internae recti
171.	54871	Incisio perirectalis
172.	54872	Exstirpatio fistulae externae recti
173.	54901	Oncotomia perianalis
174.	54911	Exstirpatio fistulae ani
175.	54912	Desquamatio fistulae ani
176.	54913	Exstirpatio fistulae ani sec Hippokrates
177.	54919	Sebészi polypectomia anusból
178.	54920	Excisio fissurae ani
179.	54921	Kryo-fissurectomia analis
180.	54991	Thrombectomia analis
181.	54992	Ignipunctio nodi haemorrhoidalis
182.	54994	Excisio mucosae prolabatae ani
183.	54996	Excisio condylomae perianalis
184.	55185	Cholelith eltávolítás duodenoscopia során
185.	55300	Hernioplastica inguinofemoralis
186.	55340	Hernioplastica umbilicalis
187.	55400	Incisio parietis abdominis
188.	55420	Excisio parietis abdominis
189.	55700	Húgyhólyagkő endoszkópos eltávolítása
190.	55705	Mechanikus lithotrypsia (húgyúti kő)
191.	55810	Meatotomia urethrae
192.	55850	Húgycsőtágítás
193.	55981	Ureter strictura tágítása ballonkatéterrel
194.	55983	Ureter strictura katéteres tágítása
195.	55986	Ureterkatéter - dupla J - eltávolítás
196.	56010	Prostata transurethralis biopszia
197.	56100	Scrotum incisio
198.	56120	Excisio laesionis scrotalis
199.	56130	Scrotum és tunica vaginalis reconstructio

200.	56340	Detorquatio testis
201.	56341	Funiculus varrat
202.	56350	Vasotomia
203.	56400	Circumcisio
204.	56401	Frenulotomia penis
205.	56402	Incisio dorsalis preputii
206.	56403	Phimotomia
207.	56404	Meatotomia
208.	56410	Excisio laesionis penis
209.	56671	Chromopertubatio
210.	56722	Elektrocoagulatio portionis
211.	56723	Méhpolyp eltávolítás
212.	56812	Septum uteri kiirtás (hysteroscop)
213.	56814	Synechiolysis (hysteroscop)
214.	56815	Endometrium resectio (hysteroscop)
215.	56901	Abrasio cervicis
216.	57021	Hymen incisio
217.	57022	Excisio polypus vaginalis
218.	57023	Excisio septi vaginalis
219.	57065	Synechiolysis vaginalis
220.	57101	Gát drainálása
221.	57130	Clitoris műtét
222.	57582	Másodlagosan gyógyuló episiotomia ellátása
223.	57590	Evacuatio haematomae perinealis s. vulvae
224.	57802	Sequestrotomia
225.	57803	Sequestrectomia
226.	57900	Percutan tűzés
227.	58011	Capsulotomia articulationis
228.	58090	Capsulographia articulationis manus
229.	58096	Ízületi áttűzés, időleges
230.	58200	Incisio aponeurosis manus
231.	58201	Kéz lágyrészének feltárása
232.	58202	Incisio digiti
233.	58205	Ujjbegy csonkolás
234.	58212	Retinaculotomia manus
235.	58221	Ganglion manus exstirpatio (kivéve kézháti)
236.	58224	Kézháti ganglion exstirpatioja
237.	58240	Feszítő ín varrata kézen
238.	58241	Flexor ín varrat kézen
239.	58245	Pull out wire eltávolítás
240.	58247	Flexor ín reinsertio kézen
241.	58264	Szigetlebens-plasztika kézen
242.	58300	Fasciotomia subcutanea
243.	58301	Fasciotomia peroperativa
244.	58303	Tenotomia
245.	58304	Bursotomia
246.	58305	Idegentest eltávolítás végtagi lágyrészből
247.	58319	Myotenotomia
248.	58321	Ínsértülés ellátása
249.	58325	Térdtáji ganglion exstirpatio
250.	58326	Lágyrésztumor exstirpatio - intralaesionalis
251.	58327	Lágyrésztumor exstirpatio - marginalis

252.	58328	Lágyrésztumor exstirpatio - széles
253.	58331	Sesam csont eltávolítás
254.	58332	Ínhüvely exstirpatio tenosynovectomia
255.	58340	Bursa olecrani exstirpatio
256.	58341	Bursa praepatellaris exstirpatio
257.	58343	Lábháti ganglion exstirpatio
258.	58344	Bokatóji ganglion exstirpatio
259.	58345	Dupuytren plantaris excisio
260.	58350	Izomvarrat
261.	58351	Ínvarrat
262.	58352	Fasciavarrat
263.	58353	Szalagvarrat
264.	58360	Izomreconstructio
265.	58361	Ínreconstructio
266.	58362	Fascia reconstructio
267.	58365	Ínreinsertio
268.	58400	Amputatio digiti manus
269.	58401	Amputatio digitorum manus
270.	58402	Amputatio digiti manus secundarius
271.	58403	Revisio amputationis digiti manus
272.	58405	Amputatio digiti post amputationem traumaticam
273.	58410	Amputatio pollicis post amputationem traumaticam
274.	58411	Amputatio pollicis
275.	58412	Amputatio pollicis secundarius
276.	58450	Amputatio digiti pedis
277.	58451	Exarticulatio interphalangealis digiti pedis
278.	58501	Másodlagos csonkzárás
279.	58502	Csonk korrekció
280.	58510	Reamputatio kézujjon
281.	58600	Excisio laesionis mammae
282.	58602	Excisio sectoris mammae
283.	58691	Excisio gynecomastiae
284.	58692	Excisio mammae ectopicae
285.	58700	Aspiratio mammae therapeuticus
286.	58710	Mastotomia
287.	58722	Mellbimbó plasztika
288.	58752	Emlő bőrének plasztikája
289.	58810	Incisio sinus pilonidalis inflammatus
290.	58820	Incisio et drainage cutis et/seu subcutis
291.	58821	Excochleatio subcutanea
292.	58822	Carbunculus incisio
293.	58840	Bőrfüggelék kimetszése
294.	58841	Bőrbeni és bőr alatti sipoly kimetszése
295.	58842	Hegkimetszés
296.	58844	Bőrelváltozás kimetszése
297.	58851	Bőrelváltozás radikális kimetszése
298.	58880	Bőr kimetszése átültetéshez
299.	58901	Resutura cutis
300.	58902	Primer halasztott varrat
301.	58903	Sutura cutis secundaria
302.	58920	Teljes vastagságú bőrátültetés Wolf-Krause
303.	58921	Félvastag bőrátültetés

304.	58923	Thiersch lebeny, hámlebeny
305.	58924	Plastica cutis sec. Reverdin
306.	58927	Bőráttétetés, szabad
307.	58931	V-Y-plasztika
308.	58932	Bőrforgatásos bőrpótlás
309.	58933	Karéjos bőreltolás Imre szerint
310.	58934	Z-plasztika
311.	58970	Lebeny vagy nyeles lebeny revisio
312.	58985	Ajak- és külső szájplasztika
313.	59030	Keratotomia, desquamatio
314.	59100	Cauterisatio conjunctivae, corneae, sclerae
315.	59110	Cauterisatio nasi
316.	59120	Cauterisatio condylomae perianalis
317.	59123	Cauterisatio condylomae vaginalis
318.	59125	Cauterisatio condylomae penis
319.	59126	Cauterisatio condylomae urethrae
320.	59130	Cauterisatio cutis
321.	59200	Elektrocoagulatio intranasalis
322.	59210	Elektrocoagulatio cystoscopica
323.	59220	Elektrocoagulatio cutis
324.	59491	Kryoplastica portionis
325.	59541	Epekőoldás endoscopia során bevezetett katéteren át
326.	59710	Sclerotizáló injekció az alsó végtag vénáiba
327.	59750	Sclerotizáló injekció a vulva vénás tágulataiba
328.	59760	Sclerotizáló injekció érbe
329.	59761	Sclerotizáló injekció haemangiomába
330.	59780	Sclerotisatio hydrokele
331.	59809	Sterilisatio (férfi)
332.	64076	Trombocita koncentrátum, zárt rendszerben, poolozott, 1E teljes vérből, szereléssel
333.	64125	Vörösvérsejt koncentrátum, zárt rendszerben mosott, reszuszpendált, szereléssel
334.	66150	Trombocita koncentrátum, 1E teljes vérből, saját plazmában reszuszpendált, szereléssel
335.	66290	Vörösvérsejt koncentrátum határreteg szegény, reszuszpendált, szereléssel
336.	66336	Plazma friss, fagyasztott, sejtiszegény, szereléssel
337.	66337	Trombocita koncentrátum, zárt rendszerben, poolozott, közegcserélt 1E teljes vérből, szereléssel
338.	66338	Trombocita koncentrátum, 1E gépi aferezisből, saját plazmában, szereléssel
339.	66339	Trombocita koncentrátum, 1E gépi aferezisből, közegcserélt, szereléssel
340.	66347	Trombocita koncentrátum, zárt rendszerben, poolozott, szűrt, 1E teljes vérből, szereléssel
341.	66348	Vörösvérsejt koncentrátum, 1E gépi aferezis, adenin tartalmú oldatban reszuszpendált, szereléssel
342.	66988	Plazma friss, fagyasztott, szereléssel
343.	66992	Vörösvérsejt koncentrátum, zárt rendszerben szűrt, mosott, reszuszpendált, szereléssel
344.	66993	Vörösvérsejt koncentrátum, fagyasztott, -196 °C, felolvasztott, szereléssel
345.	69400	Fehérvérsejt koncentrátum, 1E gépi aferezisből, szereléssel
346.	69401	Trombocita koncentrátum, zárt rendszerben, poolozott, szűrt, közegcserélt 1E teljes vérből, szereléssel

347.	69403	Trombocita koncentrátum, fagyasztott, felolvasztott, szűrt, közegcserélt, 1E gépi aferezisből, -80 °C, szereléssel
348.	69972	Vörösvérsejt koncentrátum, zárt rendszerben, szűrt, adenin tartalmú oldatban reszuszpendált, szereléssel
349.	81010	Idegtest eltávolítás conjunctivából
350.	81070	Bronchoscopos idegtest eltávolítás
351.	81100	Idegtest eltávolítás szájból, meso v. nasopharynxból
352.	81111	Idegtest eltávolítás oesophagoscopia során
353.	81360	Percutan epicystostomia behelyezése
354.	81500	Cysta, hygroma és abscessus leszívás
355.	81501	Cysta, hygroma és abscessus leszívás, UH vezérelt
356.	81502	UH vezérelt pajzsmirigy punkció
357.	81520	Punctio corneae
358.	81550	Thoracocentesis therapeuticus
359.	81551	UH vezérelt thoracocentesis therapeuticus
360.	81552	Aspiratio mammae
361.	81553	Aspiratio mammae UH vezérelt
362.	81554	Ascites terápiás célzatú lebecsátása
363.	81581	UH vezérelt májbiopsia
364.	81591	Pancreas pseudocysta punctio UH vezérelt
365.	81642	Aspiratio ovarii transvaginalis UH vezérelt
366.	81691	UH vezérelt letokolt testüregi folyadék leszívása
367.	81695	UH vezérelt folyadékgyülem drenázs, felületi, direkt punkciós drenázzsal
368.	81790	Mellúri szívó-öblítő drain percutan behelyezése
369.	81863	Molluscum eltávolítása (több mint 6 db egyidőben)
370.	81867	Dithranol kezelés a testfelszín 21-30%-án
371.	82201	Endoszkópos tágtítás szondasorral (kivéve oesophag.)
372.	83410	Aranyeres csomók gyűrűzése
373.	83411	Aranyér gyűrűzés egyidejű kryokezeléssel
374.	85011	Orrvérzés ellátása réteges tamponáddal
375.	85020	Rectalis vérzés csillapítása tamponálással
376.	85200	Resuscitatio
377.	85701	Epiduralis kanül behelyezés
378.	85702	Epiduralis kanül behelyezés áthúzással
379.	85706	Injectio extraduralis in canalis spinalis
380.	85710	Perifériás ideg percutan blokkolása vagy roncsolása
381.	85712	Pharmacologiai neurectomia I. botulinum toxinnal
382.	85714	Pharmacologiai neurectomia III. botulinum toxinnal
383.	85720	Injectio bulbum oculi
384.	85790	Infiltratio sec. Lange
385.	85792	Ganglion blokád
386.	85793	Infiltratio paravertebralis
387.	85861	Injectio in cutis pro hyposensibilisationem
388.	85881	Infúzió adása
389.	85933	Naloxan adása opiát mérgezett betegnek
390.	86230	UV-roncsolás (felületes elváltozás)
391.	86621	Intravesicalis transurethralis elektroterápia
392.	86631	Funkcionális elektroterápia motoros tünetekre
393.	88011	Autotranszfúzió vérvétele
394.	88141	IX. faktor készítmény adása
395.	88200	Sectio venae, vérlebecsátás
396.	88300	Arteria katéterezés vagy kanülálás

397.	88341	Centrális véna katéterezése v. subclavia útján
398.	88342	Centrális véna katéterezése v. jugularis útján
399.	88343	Centrális véna katéterezése sebészi feltárásból
400.	88344	Centrális véna tartós katéterezése Hickman katéterrel (feltárásos)
401.	88741	Infúzió centrális vénába
402.	88917	Ideg vagy ganglion vezetéssel érzéstelenítés
403.	88918	Trunc. symp. mellkasi szakasz vagy ggl. solaris blokádn
404.	88919	Retrolubaris infiltrációs érzéstelenítés
405.	88933	Sacralis neurolysis
406.	91230	Infúziós pumpás gyógyszeradagolás
407.	92233	Immunterápia daganatellenes kemoterápiával komb.
408.	92235	Immuno-chemoterapia intravesicalis
409.	92700	Inseminatio artificialis friss spermával
410.	92701	Inseminatio artificialis fagyasztott spermával
411.	1313A	Nyelőcső manometria ("online" módszer)
412.	1313G	Elektrogastrographia
413.	1630C	Organicus nyelőcsőszűkület endoscopos ballondilatációja
414.	1633D	Gyomor endoszkópos UH vizsgálata
415.	1636D	Duodenum endoszkópos UH vizsgálata
416.	1641D	Colon endoszkópos UH vizsgálata
417.	1643D	Rectum endoscopos ultrahang vizsgálata
418.	5382P	A-V fistula megszüntetése
419.	5382R	A-V fistula képzése (kivéve Cimino)
420.	5395C	Aterektomia
421.	5558F	Percutan nephrostoma cseréje
422.	5643X	Priapismus inde infiltratio penis
423.	5837E	Szalagplasztika
424.	8631F	Számítógép vezérelt inkontinencia kezelés hüvelyen, végbélen át



## 6. melléklet a 9/2012. (II. 28.) NEFMI rendelethez

1. Az R3. 2. számú melléklet „A) Az OEP honlapján teszi közzé az alábbi adatokat, dokumentumokat:” rész „2. Dokumentumok” pont *d)* alpontja helyébe a következő rendelkezés lép:

(2. Dokumentumok:)

„*d)* az egészségügyi ellátás finanszírozásában használt kódrendszerek meghatározásának és alkalmazásainak részletszabályai”

2. Az R3. 2. számú melléklet „A) Az OEP honlapján teszi közzé az alábbi adatokat, dokumentumokat:” rész „3. Kódállományok” pont *f)* alpontja helyébe a következő rendelkezés lép:

(Kódállományok:)

„*f)* az egészségügyért felelős miniszter által kiadott

*fa)* az Egészségbiztosítási Alap terhére finanszírozható járóbeteg-szakellátási tevékenységek meghatározásáról, az igénybevétel során alkalmazandó elszámolhatósági feltételekről és szabályokról, valamint a teljesítmények elszámolásáról,

*fb)* a gyógyító-megelőző ellátás jogcímén az Egészségbiztosítási Alap terhére finanszírozható homogén betegcsoportok kódolási és besorolási szabályairól,

*fc)* a fogászati ellátás tevékenységi kódlistájának alkalmazásáról, valamint

*fd)* az Egészségbiztosítási Alapból a 959A-L, valamint 9511-9515 homogén betegcsoportok szerint finanszírozott daganatellenes terápiákról, kemoterápiás protokollok jelentési, elszámolási szabályai és részletes leírásáról szóló miniszteri rendelet szerinti szabályok.”

## **A nemzeti erőforrás miniszter 10/2012. (II. 28.) NEFMI rendelete a gyógyító-megelőző ellátás jogcímén az Egészségbiztosítási Alap terhére finanszírozható homogén betegségcsoportok kódolási és besorolási szabályairól**

A kötelező egészségbiztosítás ellátásairól szóló 1997. évi LXXXIII. törvény 83. § (6) bekezdés f) pontjában kapott felhatalmazás alapján,

a 17. § (12) bekezdése, a 18–19. §, valamint az 1., a 10., a 14. és a 15. melléklet tekintetében a kötelező egészségbiztosítás ellátásairól szóló 1997. évi LXXXIII. törvény 83. § (6) bekezdés a) pontjában kapott felhatalmazás alapján

az egyes miniszterek, valamint a Miniszterelnökséget vezető államtitkár feladat- és hatásköréről szóló 212/2010. (VII. 1.) Korm. rendelet 41. § b) pontjában meghatározott feladatkörömben eljárva a következőket rendelem el:

### **1. A rendelet hatálya**

- 1. §** E rendelet hatálya kiterjed az Országos Egészségbiztosítási Pénztárra (a továbbiakban: OEP), valamint a kötelező egészségbiztosítás keretében szolgáltatást nyújtó egészségügyi szolgáltatókra.

### **2. Értelmező rendelkezések**

**2. §** E rendelet alkalmazásában:

- a) *BNO (Betegségek Nemzetközi Osztályozása) kód*: a betegségek és az egészséggel kapcsolatos problémák nemzetközi statisztikai osztályozása alapján alkalmazott, a Betegségek Nemzetközi Osztályozása X. Revíziója bevezetéséről szóló 42/1995. (XI. 14.) NM rendelet által alkalmazni rendelt kód;
- b) *OENO (Orvosi Eljárások Nemzetközi Osztályozása) kód*: az egészségügyi eljárások jelölésére használatos és az egészségügyi dokumentációban alkalmazandó, az egészségügyi eljárások azonosítására és csoportosítására használatos kód;
- c) *FNO (Funkcióképesség, fogyatékoság és egészség Nemzetközi Osztályozása)*: a funkcióképesség, fogyatékoság és egészség nemzetközi osztályozására használt kódrendszer;
- d) *finanszírozási eset*: az egészségügyi szolgáltatások Egészségbiztosítási Alapból történő finanszírozásának részletes szabályairól szóló 43/1999. (III. 3.) Korm. rendelet (a továbbiakban: Kr.) és az egészségügyi szakellátás társadalombiztosítási finanszírozásának egyes kérdéseiről szóló 9/1993. (IV. 2.) NM rendelet (a továbbiakban: R.) alapján megállapított önálló – az összetartozó ellátási esetek komplex egységeként meghatározott – finanszírozási tétel;
- e) *homogén betegségcsoport (HBCs)*: az aktív fekvőbeteg szakellátási esetek osztályozási rendszere az orvos-szakmai és a ráfordítás-igényesség szerinti azonosság vagy hasonlóság alapján;
- f) *homogén betegségcsoportok besorolási tényezői*: az ellátás azon objektív tényezői, amelyek alapvetően meghatározzák az ellátás erőforrás igényét;
- g) *elsődleges besorolási tényező*: az ellátást indokoló fődiagnózis, valamint a beavatkozással végzett ellátások esetén – amennyiben az szerepel a 2. mellékletben – az ellátást igénylő fődiagnózis miatt végzett beavatkozás, továbbá ezen beavatkozás kombinációja más minősítéssel feltüntetett beavatkozással, vagy beavatkozásokkal;
- h) *másodlagos besorolási tényező*: olyan beavatkozások, amelyek meghatározott ápolást indokoló fődiagnózissal együtt való előfordulása egyértelműen jelzi a preferálandó magas szintű ellátás elvégzését, vagy egy speciális ellátási esemény megvalósítását;
- i) *homogén betegségcsoport elő-főcsoportjába tartozó finanszírozási esetek*: az olyan különösen magas költségű, vagy több főcsoportba tartozó megbetegedés esetén is alkalmazandó beavatkozásokkal jellemzett csoportok, amelyek a besorolás szempontjából elsődleges besorolási prioritással rendelkeznek a főcsoportok szerinti besorolással szemben;
- j) *elő-főcsoport*: főcsoport nélküli homogén betegségcsoportok;
- k) *homogén betegségcsoport főcsoportjaiba tartozó finanszírozási esetek*: olyan ellátások, amelyeknél a besorolást a finanszírozási eset ellátást indokoló fődiagnózisa alapján kell meghatározni, ha egyébként az ellátás nem felelt meg az elő-főcsoportba tartozó csoportok besorolási feltételeinek;

- l) *homogén betegéscsoportok megkülönböztetett jelzései főcsoporton belül:*
- la) *beavatkozással jelzett csoport:* a HBCs kódban a főcsoport jel melletti „P” jelzéssel minősített csoport, amely alapján a betegségek mellett meghatározott szabályok szerint, az elvégzett beavatkozásokat is figyelembe kell venni a besorolási feltételek között;
  - lb) *beavatkozással nem jelzett csoport:* a HBCs kódban a főcsoport jel mellett „M” jelzéssel minősített csoport, amely alapján a betegségek mellett – az igazoló eljárások kivételével – beavatkozás nem szerepel a besorolási feltételek között;
  - lc) *sürgősségi jelzéssel minősített csoport:* a HBCs kódban a főcsoport jel mellett „S” jelzéssel minősített csoport, amely a legalább 6 órás fekvőbeteg intézeti ellátást igénylő – általában 6–24 óra között lezajló – speciális ellátási esetet jelöli, amelyek során a betegek számára az előírt feltételeknek megfelelő beavatkozásokat elvégezték;
  - ld) *társult betegséggel minősített csoportok:* az ellátás során olyan társult betegségek kezelését jelzi, amely megfelel a 19. §-ban és az 5. mellékletben foglaltaknak;
  - le) *súlyos társult betegséggel minősített csoport:* a HBCs kódban a csoportkód utolsó karakterén „Z” betűvel minősített csoportok, mely alapján a beteg állapota és az elvégzett beavatkozások megfeleltek a 20. §-ban és a 6. mellékletben meghatározott feltételeknek;
  - lf) *életkori határral minősített csoport:* a 2. melléklet szerinti életkori csoportra meghatározott csoport;
- m) *betegszámla:* az egyedi ellátások költségfordításai alapján egy betegéscsoportra kiszámított átlagköltség, az egyes költségelemek feltüntetésével;
- n) *garanciális szabály:* a Kr. 40. § (13) és (14) bekezdése, valamint az R. 1. § (14) bekezdése szerinti szabály;
- o) *hosszúnap:* a Kr. 40. § (8) bekezdése szerinti eset.

### 3. A homogén betegéscsoportok létrehozásának részletszabályai

- 3. §**
- (1) Új HBCs-t létrehozni abban az esetben lehetséges, amennyiben a szakmai és a várható erőforrás-igényesség szerinti homogenitás növekedését idézi elő. A HBCs homogenitása a variancia csökkenésével mérhető, oly módon, hogy minél nagyobb az elért variancia csökkenés mértéke, annál homogénebbek az új HBCs-k.
  - (2) Új HBCs létrehozásakor meg kell különböztetni a koncentráltan, kevés szolgáltatónál ellátott esetcsoportokat a kórházak többségénél egyforma valószínűséggel megjelenő esetcsoportoktól. Új HBCs-t akkor kell létrehozni, ha az esetszám mértéke és az esetek koncentrációja ezt indokolja.
- 4. §**
- (1) A HBCs-k osztályozása elő-főcsoportnak és főcsoportnak nevezett alcsoportokat, valamint ezeken belül megkülönböztetett csoport tételeket tartalmaz, a besorolási tényezőknek, besorolási szabályoknak és a besorolási táblázatoknak megfelelően.
  - (2) Új HBCs kialakításának folyamata:
    - a) az előre definiált csoportokba történő besorolás érdekében – statisztikai adatokon és a szakmai ismereteken alapulóan – betegségek és beavatkozások orvos-szakmai meghatározása;
    - b) a kialakított besorolási szabályok szerinti vizsgált esetek betegéscsoportokba történő besorolása;
    - c) betegszámla elkészítése.
  - (3) A betegszámla elkészítése során vizsgálni kell:
    - a) az egyedi ellátási esetek költségét;
    - b) matematikai statisztikai módszerekkel a csoportok költség szerinti homogenitását;
    - c) a kiemelt tételek (laboratóriumi vizsgálatok, röntgen, gyógyszer, stb.) egyedi mennyiségét, a szolgáltatás típus egységköltségét;
    - d) az erőforrás felhasználások költségét, a tényleges ráfordítások mennyisége alapján;
    - e) az adott ellátási osztályon végzett és egyedileg megfigyelhető – a ráfordítási adatoknak megfelelő – orvosi szolgáltatások költségét;
    - f) az osztályos orvosi tevékenység költségét, a külön nem megfigyelt egyéb osztályos orvosi tevékenységek költségeként, szakma szerinti megkülönböztetéssel;
    - g) az ápolás költségét (szakképzett ápolók bére, szakmai anyagok és eszközök költsége);
    - h) hotelszolgáltatás költségét (kisegítő személyzet bére, nem orvos-szakmai anyagok, eszközök költsége, segédüzemi szolgáltatások, energia, szállítás, mosoda, ételmezés költsége);
    - i) központi irányítás, vezetés költségét.

- (4) Az egyes HBCs-k ráfordítás-igényességi súlyszámát az adott HBCs tényleges átlagköltsége és a teljes minta átlagköltsége hányadosaként kell kiszámítani. A súlyszám alapján megállapítható, hogy
- egy adott HBCs ráfordítás-igényessége mennyivel alacsonyabb vagy magasabb az átlagköltségnél,
  - milyen a HBCs-k egymáshoz viszonyított költségigénye.

#### 4. Általános szabályok, az osztályos ellátás során kezelt megbetegedés diagnózisainak meghatározása

- 5. §**
- (1) A beteg állapotának pontos definiálását a kórházi ápolás okainak kiválasztásával, minősítésével, a különböző diagnózis típusok megfelelő használatával kell biztosítani. A minősítéseket az osztályos ellátás jellemzői alapján kell megtenni.
  - (2) Az osztályos ellátást jellemző BNO kódokat az osztályos ellátás végén, az összes vizsgálati eredmény birtokában, az osztályos elbocsátáskor, a diagnosztikus vizsgálatok elvégzését követően, az összes lényeges ismeret birtokában és szintjének megfelelően kell meghatározni.
  - (3) Az „F” típusjelű diagnózisként jelentendő funkcionális állapot kódokat a beteg felvételtori státuszának megfelelően kell rögzíteni.
  - (4) Az ellátás jellemzőinek meghatározásához kiválasztott diagnózisoknak és diagnózis típus minősítéseknek azonosnak kell lennie a beteg kórányagában, zárójelentésében feltüntetett diagnózisokkal és minősítésekkel. A betegségkódok és minősítések nem lehetnek ellentmondásban az egyéb az ellátásról vezetett szakmai dokumentációkban leírtakkal sem.
  - (5) Egy betegség nem adható meg általánosabb BNO kóddal, mint ahogy az adott osztályos ellátás vagy a megelőző egészségügyi ellátások során végzett és dokumentált diagnosztikus eljárásokkal már meghatározta.
- 6. §**
- (1) Beutaló iránydiagnózisként kell minősíteni azt a diagnózist, amely a beteg beutalóján a kórházi ellátás igényének fő okaként feltüntetésre került. A beutaló iránydiagnózist „0” típusjellel minősítve kell jelölni, melyet a kórházon belül az első osztályos ellátás során kell meghatározni. E jelöléssel egy diagnózis jelölhető. Kitöltése kötelező minden olyan esetben, amikor a kórházi ellátásra egészségügyi szolgáltató beutalásával került sor.
  - (2) A beteg osztályos ellátási esetének kórházi ápolást indokoló fődiagnózisaként azon kórismét kell kiválasztani, amelynek kezelésére az osztályos ellátás irányult, amely fő oka volt az elvégzett vizsgálatoknak és beavatkozásoknak. Amennyiben nem állítottak fel diagnózist, akkor a főtünetet, vagy problémát kell helyette kiválasztani. A meghatározása minden esetben kötelező, amelyet a „3” jellel minősítve kell kódolni. Csak egy diagnózis kaphatja ezt a minősítést. Ha több jelentős oka volt az osztályos ellátásnak, azaz egymástól függetlenül, párhuzamosan többféle megbetegedési folyamat is jellemezte az ellátott osztályos esetet, azt a megbetegedési folyamatot kell kiválasztani, amely leginkább felelős a ráfordításokért. A kiválasztott fő megbetegedési folyamatnak a kódolási szabályok szerinti fődiagnózisát kell ezzel a minősítéssel kódolni.
  - (3) Az ápolást indokoló fődiagnózis alapjául szolgáló betegség (alapbetegség) minősítéssel az ellátott osztályos ellátási esetének azon diagnózisát kell megjelölni, amely a kórházi kezelést indokoló fődiagnózis kialakulásának alapjául szolgált, a kialakulásához közvetlenül hozzájárult. A meghatározása kötelező, „1” jellel kell kódolni. Ezzel a minősítéssel kizárólag egy diagnózis jelölhető. Az ápolást indokoló fődiagnózis és az ápolást indokoló fődiagnózis alapjául szolgáló betegség azonos is lehet.
  - (4) Szövődményként kell feltüntetni azt a megbetegedést, amely az ellátást indokoló fő kórisme, vagy a gyógykezelés következményeként jelentkezett. A szövődményeket az eredetük alapján az alábbi kategóriák szerint kell minősíteni:
    - az ápolást indokoló fődiagnózis következményeként kialakult szövődmény jele „4”;
    - a kórházi ellátás során, a kezelés következtében kialakult nosocomiális eredetű fertőzés jele „C”;
    - az adott kórházi ellátás során, a kezelés következtében kialakult egyéb, nem nosocomiális eredetű fertőzés jele „D”.
  - (5) Kísérő megbetegedésként azon betegség folyamatot kell jelölni, amely az ellátást indokoló fődiagnózissal egy időben, vagy az adott ellátást megelőzően jelentkezett, de egymás között ok-okozati kapcsolat nem áll fenn. A kísérő megbetegedés ellátás során kezelt betegségnek minősül, kivéve a (6) bekezdésben foglaltakat. A kísérő megbetegedés jele „5”.
  - (6) Kísérő betegségnek minősül a fődiagnózistól eltérő diagnózisú olyan traumás sérülés is, amely azzal egyidejűleg, ugyanazon külső körülmény miatt keletkezett, függetlenül attól, hogy az ellátást indokoló fődiagnózissal azonos vagy attól eltérő testtájon keletkezett.

- (7) Áthelyezést indokoló diagnózisként azt a fő okot kell megjelölni, amely miatt elsődlegesen szükségessé vált a beteg más ápoló osztályra, vagy más kórházba történő áthelyezése. Áthelyezés esetén a meghatározása kötelező, típusjele „2”.
- (8) Az ellátás igénybevételi okának meghatározásához a „V” jelű „Z” kódokat abban az esetben lehet rögzíteni, ha az egészségi állapotra ható és az egészségügyi szolgálat igénybevételét befolyásoló tényezők kerülnek definiálásra. A kód feltüntetése a 2. mellékletben nevesített esetekben, valamint a 11. melléklet I. rész 1.4. pontja szerint kötelező.
- (9) Az „E” jelű, „A sérülések és mérgezések külső okai”-nak kiegészítő osztályozására kialakított BNO-kódokat (a BNO–10 S, T, V, W, X, Y betűvel kezdődő tételei) kötelezően kell használni, amikor a diagnózisok között megjelennek a sérülések, mérgezések, egyéb külső okok következményei. Ezt a jelzést akkor is alkalmazni kell, ha a T80-T88 kóddal, (Orvosi ellátás máshova nem osztályozott szövődményei) „K” jelzéssel az állapot oka más jellemző kiemelésével már minősítésre került.
- (10) A morfológiai kódokat „M” jelzéssel minősítve kell rögzíteni. A morfológiai kódok alkalmazása kötelező minden olyan esetben, amikor az ellátást indokoló fődiagnózis, vagy az ellátást indokoló fődiagnózis alapjául szolgáló betegség, vagy a kísérőbetegség vagy a szövődmény daganatos betegség, és a daganatos betegség igazolása a szakma szabályai szerint legalább kórszövettani vizsgálattal, képalkotó eljárással, vagy molekuláris biológiai módszerrel megtörtént.

**7. §** A más jelzéssel már definiált állapotokra az állapot pontosításaként kiegészítő minősítés határozható meg „K” jelzéssel, az alábbiak szerint:

- a) az ellátást indokoló fődiagnózisra valamennyi kiegészítő minősítés alkalmazható, a szövődmények pontosítására kizárólag a c) pontban meghatározott kiegészítő minősítések adhatók meg;
- b) amennyiben fődiagnózisként „+” jelű BNO került rögzítésre, minden esetben kötelező annak valamelyik „\*” jelű párját is rögzíteni;
- c) minden esetben alkalmazni kell a következmény kódot, ha az a 2. mellékletnek megfelelően besorolási szempont;
- d) amikor a szövődmény vagy a fődiagnózis orvosi kezelés következtében jött létre, a BNO–10. XIX. „Sérülések, mérgezések és külső okok bizonyos egyéb következményei” főcsoportjából alkalmazni kell az erre utaló kódokat;
- e) az osztályos ellátás befejezését követően érkezett diagnosztikus lelet alapján „K” jelzéssel az előzetesen már meghatározott ellátást indokoló fődiagnózis utólagosan pontosítható.

## 5. A haláloki diagnózisok meghatározása

- 8. §**
- (1) A halálokok jelölésének meg kell felelnie a WHO előírásainak, a halottvizsgálati bizonyítványnak, illetve boncolás esetén a boncolási jegyzőkönyv kitöltésére vonatkozó szabályoknak. A klinikusi diagnózisok megadása minden esetben kötelező, a többi diagnózis csak boncolás esetén.
  - (2) Halálozás esetén a diagnózis típusokat a BNO–10 előírásai alapján az alábbiak szerint kell meghatározni:
    - a) a megelőző ok, vagyis azon betegség vagy állapot megállapítása a patológus által „A” típusjellel, amely közvetlenül előidézte a halált okozó betegséget vagy állapotot;
    - b) a halált közvetlenül előidéző betegség vagy állapot megjelölése a klinikus „6” jellel és a patológus „8” jel szerint, amely az események sorozatában az alapbetegségből kiindulva a halált közvetlenül előidézte;
    - c) a halál alapjául szolgáló betegség vagy állapot megjelölése a patológus által „7” jellel és a klinikus „B” jellel, amely a halálhoz vezető események sorozatát elindította;
    - d) kísérő betegségek vagy állapotok megállapítása a patológus által „9” jellel, amely még kedvezőtlenebbül befolyásolta a kóros folyamat lezajlását és így hozzájárult a halálhoz.

## 6. A különböző diagnózis típusok kódolásának szabályai

- 9. §**
- (1) Ápolást indokoló fődiagnózis, ápolást indokoló fődiagnózis miatti szövődmény, kísérő betegség, nosocomiális eredetű szövődmény a kezelés következtében, egyéb szövődmény a kezelés következtében diagnózisként csak olyan BNO kód tüntethető fel, amely a beteg állapotát az osztályos ellátás során is jellemezte.
  - (2) Egy megbetegedés az (1) bekezdésben meghatározott diagnózis típusok körén belül kétszer nem rögzíthető sem eltérő, sem azonos típusú minősítéssel, sem azonos, sem más, de tartalmában azonos, vagy ugyanazon állapot különböző szintű definiálását jelentő BNO kóddal, sem annak tüneteivel.

- (3) Az ápolást indokoló fődiagnózis csak olyan betegség lehet, amelynek kezelésére az osztályos ellátás során legalább egy releváns vizsgálatot – amely lehet az adott ellátást megelőzően már elvégzett, dokumentált vizsgálat kontrollja is – és egy releváns terápiát elvégeztek.
- (4) Csak olyan betegség minősíthető az ápolást indokoló fődiagnózis miatti szövődménynek vagy kísérő betegségnek, amelyet az ellátás során meghatározott módon, a minősítésének megfelelően elláttak. Ezen megbetegedések akkor tekinthetők kezelt betegségnek, ha az ellátás során az adott betegségekre legalább egy releváns vizsgálatot elvégeztek, vagy rendelkeztek a diagnózisra vonatkozó, más orvosi szolgálat által igazolt érvényes dokumentummal, és egy releváns terápiát alkalmaztak.
- (5) Nosocomialis eredetű szövődmény a kezelés következtében (C), vagy egyéb szövődmény a kezelés következtében (D) típusú diagnózisok lehetnek nem kezelt betegségek is. Ezeket a diagnózis típusokat kötelező rögzíteni, ha az adott ellátás következtében alakultak ki. Ez a szabály vonatkozik arra az esetre is, ha az adott ellátás során már nem került sor a létrejött szövődmény kezelésére, azt majd egy másik egészségügyi szolgáltató végzi.
- (6) Nem adható meg az osztályos eset leírásában olyan diagnózis, amelyre vonatkozóan adekvát, a szakmai szabályok szerint elegendőnek minősülő információ az osztályos elbocsátás végén nem áll rendelkezésre, kivéve a kiegészítő kódokra vonatkozó 7. § e) pontjában leírt eseteket, továbbá halálozás esetén a kórbonctani diagnózisokat. Az állapot leírását az ismeret szintjének megfelelően kell megtenni.

### **7. A kórházi ellátást indokoló fődiagnózis kapcsolata az alapbetegséggel és a fődiagnózis miatti szövődménnyel**

- 10. §**
- (1) A megbetegedés stádiumának súlyosbodása esetén a betegség folyamatot eltérő módon kell rögzíteni:
    - a) amennyiben az ellátást megelőzően vagy az ellátás során az adott megbetegedés saját rendszerén belül változik, a folyamatot mindig az „alapbetegség-fődiagnózis” kapcsolattal kell leírni oly módon, hogy az osztályon ellátott előrehaladott stádiumú megbetegedést fődiagnózisként, az eredeti megbetegedést alapbetegséggé kell rögzíteni;
    - b) a megbetegedés stádiuma más szervrendszerre való kiterjedéssel is változik, amely folyamat a „fődiagnózis-szövődmény a fődiagnózis miatt” kapcsolattal, és egyes esetekben az „alapbetegség-fődiagnózis” kapcsolattal is definiálható.
  - (2) A kezelt betegségnek minősülő krónikus megbetegedések – ha nem áll fenn kapcsolat a fődiagnózissal – kísérő betegséggé írhatók le. Ha a krónikus megbetegedés a szabályokban megfogalmazottak szerint kapcsolatban van a fődiagnózissal, akkor értelemszerűen rögzíthető alapbetegséggé is a (3)–(4) bekezdésben foglalt szabályok szerint.
  - (3) A szövődmény nem lehet az ellátás fődiagnózisa a következő esetekben:
    - a) ha az ellátás az eredeti megbetegedés felszámolására irányul és a szövődmény felszámolása ennek nyomán következik be, akkor az eredeti betegséget fődiagnózisként, a szövődményt szövődményként kell rögzíteni;
    - b) amennyiben a szövődmény megjelenése ad közvetlen okot a kórházi felvételre, de az az eredeti betegség kezelése nélkül nem szüntethető meg, szintén az eredeti megbetegedés a fődiagnózis – a 6. § (3) bekezdése szerinti esetben az eredeti megbetegedés rögzíthető alapbetegséggé is, a betegség kiterjedését jelző BNO kódok szövődménynek minősítve jelenthetők;
    - c) ha a kórházi ellátás ideje alatt a megbetegedés súlyosbodik és az ellátás alapjául szolgáló betegség kiterjed más szervrendszerre, a kiterjedésre vonatkozó diagnózist szövődményként, az ezt kiváltó eredeti megbetegedést fődiagnózisként kell minősíteni.
  - (4) Az eredeti megbetegedés következtében fellépő szövődmény csak akkor rögzíthető fődiagnózisként, ha önmagában kezelve is megszüntethető, miközben az eredeti betegség közvetlen ellátására beavatkozás egyáltalán nem, vagy elhanyagolható mértékben történt.
  - (5) Ha valamely betegsége jellemző tünetcsoport megjelenése miatt került sor kórházi ellátásra, a kezelést indokoló fődiagnózis mellett a tünetcsoport diagnózisai nem rögzíthetőek.
  - (6) A diagnózis típusok kiválasztási szabályait minden szakma esetén alkalmazni kell, a betegségek rögzítését az összes szabály együttes alkalmazásával kell elvégezni.
  - (7) Az ellátás adatainak meghatározásánál alkalmazni kell a Kr. 14. számú mellékletének „Kitöltési útmutató” előírásait is.

## 8. A kórházi ellátást indokoló fődiagnózis, a fődiagnózis szövődménye és a fődiagnózis miatt végzett beavatkozások kapcsolata

- 11. §**
- (1) Nem adható meg egy besorolási szempontnak számító beavatkozás mellett fődiagnózisként olyan betegség, amely az eredeti betegség tüneteként vagy szövődményeként lépett fel, még akkor sem, ha ez a betegség adott okot a vizsgálatok elkezdésére, és csak az eredeti betegség megismerését követően, az eredeti betegség megoldására végzett beavatkozással szüntethető meg.
  - (2) Minden olyan kórházi bázisadatnak minősülő beavatkozást rögzíteni kell az adatlapon, amelyet az adott ellátás során elvégeztek, beleértve az ebben az időtartamban más szervezeti egységben, vagy más egészségügyi szolgáltatónál végzett ellátásokat is. A bázisadatoknak minősülő beavatkozások listáját a 4. melléklet tartalmazza.
  - (3) A beavatkozás típusok minősítésének ki kell fejeznie a diagnózis típusokkal meghatározott megbetegedésekkel fennálló kapcsolatot. A besorolási tényezőnek számító beavatkozás kódolása során ezzel összhangban kell meghatározni és kiválasztani az ellátás tényleges szakmai jellegével összhangban a fődiagnózist.

## 9. Besorolási szabályok

- 12. §**
- (1) A HBCs rendszer egy elő-főcsoportból és 25, a betegségek szerint meghatározott főcsoportból áll. Az elő-főcsoportra végzett vizsgálatokat követően az eseteket főcsoporthoz kell rendelni, majd a főcsoporton belül a megfelelő csoportot ki kell választani.
  - (2) A besorolás eljárása arra irányul, hogy az ellátás összes jellemzőjének ismeretében, az esettípus jellegét figyelembe véve, a szakmai szempontból meghatározható legmagasabb súlyszám kerüljön elszámolásra.
  - (3) A besorolás első lépésében vizsgálni kell, hogy az elő-főcsoportba tartozás feltételei fennállnak-e. Az elő-főcsoportba tartozás általános jele a „99” főcsoport kód, de egyéb főcsoportban is találhatóak olyan csoportok, amelyeket a besorolás elő-főcsoportként kezel.
  - (4) Elő-főcsoportba tartoznak azok az ellátások, amelyeknél:
    - a) az ellátás jellegét meghatározó fődiagnózisok alapján a csoport tételei többféle betegség szerinti főcsoportba is tartozhatnak, a kezelés homogén jellege azonban nem indokolja, hogy betegségtől függően minden főcsoportban önálló altételként jelenjenek meg;
    - b) az eset-csoport ráfordítás-igényessége, súlyossága miatt indokolt.
  - (5) Ha a besorolási paraméterek alapján az eset mind az elő-főcsoport egy HBCs-jébe, mind valamely főcsoport P jelű HBCs-jébe is besorolható, akkor a magasabb súlyszámú HBCs-t kell elszámolni, a 15. sorszámú „Újszülöttek” főcsoport kivételével.
- 13. §**
- (1) Az elő-főcsoportba nem tartozó esetek a fődiagnózis alapján kerülnek a főcsoportba besorolásra. A főcsoportba tartozik az adott szervrendszer minden megbetegedése, amennyiben az az adott szervrendszerre lokalizáltan jelenik meg. A fertőzőes eredetű megbetegedések, valamint a sérülések, mérgezések, daganatos betegségek önálló főcsoporttal is rendelkeznek, amelyekbe azonban csak a szisztémás, több szervrendszert érintő megbetegedések kerülhetnek.
  - (2) A főcsoportokba sorolást követően az adott betegségek mellett már csak meghatározott beavatkozások fogadhatók el besorolási tényezőként. Nem megfelelő fődiagnózis választása esetén az elvégzett beavatkozás már nem besorolási tényező.
- 14. §**
- A főcsoporton belüli csoportok meghatározásának módszerei:
- a) a kombinációs besorolásoktól eltekintve a besorolás fő tényezői az ellátást indokoló fődiagnózis, és a fődiagnózis miatt végzett főbeavatkozás;
  - b) besorolás történhet a fődiagnózis és a fődiagnózis miatti főbeavatkozás együttes figyelembe vételével, azok együttes fennállása esetén;
  - c) besorolás történhet csak a fődiagnózis szerint;
  - d) besorolás történhet csak a főbeavatkozás szerint, ha az a főcsoportba tartozó összes megbetegedéssel előfordulhat;
  - e) megadott beavatkozások kombinációjának meghatározásával;

- f) a besorolás feltétele egy adott beavatkozás kizárólagos elvégzése, amennyiben azonban más beavatkozásra is sor kerül, akkor az eset másik csoportba sorolódhat;
- g) megadott betegségek, betegség típusok kombinációja alapján;
- h) megadott betegség kombinációk és beavatkozás kombinációk együttes fennállása alapján;
- i) a besorolás típusok variálódhatnak a szerint is, hogy a beteg honnan érkezett, hova távozik, mi a további sorsa;
- j) újszülöttek esetén meghatározó tényező a születési, ezt követően a felvételtkor testi állapota;
- k) igazoló eljárások esetén besorolást befolyásoló tényező a szolgáltatás mennyisége;
- l) csoport besorolást módosító tényező meghatározott esetekben a társult betegség vagy a súlyos társult betegség fennállása és kezelése.

#### 10. A társult betegség minősítésének szabályai

15. § (1) Az esetek – a szülészeti és az újszülött ellátás főcsoportokat kivéve – a társult betegségek alapján négyféle minősítésű kategóriába kerülhetnek:
- a) társult betegség nélkül,
  - b) társult betegséggel,
  - c) súlyos társult betegséggel,
  - d) társult betegség szerint nem minősített.
- (2) Az esetnek csak azon másodlagos diagnózisa kaphat társult betegség minősítést, amely adatai között volt szövődmény az ellátást indokoló fődiagnózis miatt, vagy kísérő betegség minősítéssel megjelenő diagnózis, valamint a több osztályos ellátásból álló ellátási eseteknél a fő ellátási eseten kívüli ellátások szakmai szempontból ezzel egyenértékű diagnózisai is.
- (3) Nem lehetnek társult betegségek a kezelés miatt bekövetkezett szövődmények.
- (4) Nem besorolási szempontnak számító társult betegségek:
- a) tünet, tüneti diagnózis;
  - b) amennyiben a fődiagnózis és a társult betegség „M” jelű HBCs-je megegyezik, vagy a társult betegség „M” jelű HBCs-ben fődiagnózisként nem elfogadható;
  - c) a kezelés következménye;
  - d) a 5. melléklet szerint egyéb speciális kizáró feltétel esetén megjelölt betegség.

#### 11. A súlyos társult betegség minősítésének szabályai

16. § (1) A társult betegségnek számító betegségek közül meghatározott betegségek súlyos társult minősítést kapnak, melyeket a 6. melléklet tartalmaz. Súlyos társult betegség lehet az a megbetegedés, amely
- a) társult betegségnek számít az adott ellátási eset HBCs jellemzőinek tekintetében, és
  - b) ezen belül súlyos társult betegség minősítést kapott.
- (2) Az ellátási eset súlyos társult betegség minősítést akkor kaphat, ha
- a) a beteg rendelkezik legalább egy súlyos társult betegséggel,
  - b) a kórház rendelkezik súlyos társult betegség ellátására alkalmas egységgel és
  - c) a b) pont szerinti egységen egy napot meghaladó időtartamban ellátták a beteget, és itt a részére
    - ca) egy napot meghaladó időtartamban igazolható eljárást végeztek, vagy
    - cb) immunglobulin pótlás esetén az alkalmazott mennyiség eléri a meghatározott betegségekben, illetve életkori csoportokban besorolási feltételként elfogadott minimumot.
- (3) Egy napot meghaladó a súlyos társult betegség ellátása akkor, ha egyfajta igazoló eljárást legalább 36 órán keresztül folyamatosan végeztek, vagy legalább kétfajta igazoló eljárásból nem egyidejűleg biztosítottak ellátást egy-egy napon, azaz legalább kétszer 20 órán keresztül.
- (4) Az intenzív igazoló eljárásnál egy ellátási nap akkor kerülhet beírásra, ha azt a beteg részére legalább 20 órán keresztül nyújtották.
- (5) A 36 órát meghaladó ellátásokat lehet 2 ellátási napként rögzíteni.
- (6) Az újszülött problémák minősítésénél a súlyos társult betegségek listája az újszülött súlyos problémák kódjával bővül.



## 12. Speciális besorolási szabályok

17. §
- (1) A beültetett implantátumok eszköz kódja „A” jelzéssel csak akkor rögzíthető, ha azt számlával igazolható módon az ellátó intézmény biztosította a beteg részére és az implantátum nem tételesen finanszírozott. Ha az implantátumok egy része tételes elszámolással („6” és „8” beavatkozás típus), vagy egyéb módon („7”, „9” és „D” beavatkozás típus) finanszírozott, az implantátum árát nem tartalmazó csoportoknál az implantátum beépítése besorolási tényezőként meghatározott esetekben figyelembe vehető.
  - (2) Műtét esetén csak a fődiagnózis miatti főműtét (1-es típus) vehető figyelembe, kivéve, ha kombinációs besorolást kell elvégezni, vagy igazoló eljárással végzett ellátást kell minősíteni.
  - (3) Műtéti úton végzett biopsziák esetén – ha nem terápiás célú műtét közben történik a mintavétel – „1” típusú beavatkozásként rögzíteni kell azt a feltáró műtétet, amely az eljárást lehetővé tette, és „2” típusúval kell megadni a biopszia kódját.
  - (4) Az igazoló eljárásnéven besorolási tényezőnek számító tevékenységeket, ha más besorolási tényezőnek számító beavatkozást nem végeztek, „1” jelzéssel kell ellátni, az elsődleges besorolási szempontnak számító beavatkozás mellett pedig „2” jelzéssel kell rögzíteni.
  - (5) A beavatkozás kódok meghatározásánál – kivéve a műtéti úton végzett biopsziákat és egyéb műtéti mintanyerési eljárásokat – egy eljárást csak azzal a jellel kell megnevezni, amely a tevékenységet teljes mértékben azonosítja. Nem rögzíthetők önálló beavatkozás jelekkel azok az eljárások, amelyek minden esetben szerves részei egy másik eljárásnak.
  - (6) A beavatkozások mennyiségi rovatába a mennyiségi egységben meghatározott értéket kell beírni.
  - (7) A Kr. 14. számú mellékletében a „Beavatkozás minősítése az ellátásban elfoglalt helye szerint (M)” mezőt csak onkológiai daganatellenes kezelések és reoperáció esetén kell kitölteni.
  - (8) A daganatellenes kezeléseknél meg kell jelölni a beavatkozás helyét a betegellátás folyamatában az alábbi kódok szerint:
    - a) 1. adjuváns beavatkozás,
    - b) 2. első vonalbeli kezelés,
    - c) 3. másodvonalbeli kezelés,
    - d) 4. harmad vonalbeli kezelés.
  - (9) Az „M” mezőben 5 kódjelű reoperáció az a műtéti beavatkozás, amelyet egy megelőző, bármely egészségügyi szolgáltatónál végzett műtéti jellegű tevékenységet követően ugyanabban a régióban végeznek
    - a) a beavatkozás nem tervezett elégtelensége miatt, ide nem értve a bármilyen ok miatt tervezetten szükséges sorozat műtéteket, vagy
    - b) a beavatkozás következtében kialakult szövődmény elhárítása céljából.
  - (10) A tételesen finanszírozott gyógyszeres kezelést tartalmazó protokollokat „F” beavatkozás típusúval kell rögzíteni. Ezzel párhuzamosan az „F” beavatkozás típusúval jelentett protokollokban felhasznált tételes elszámolás alá eső gyógyszereket is jelenteni kell az R. 1/A. számú mellékletében meghatározott OENO kóddal, szintén „F” beavatkozás típusúval.
  - (11) Abban az esetben, ha a beteg adott ellátást követően visszatér a megbetegedés következményeinek további kezelésére, és ezen megbetegedés ténylegesen már nem áll fenn, vagy csak tünet szintű következménye regisztrálható, a következő kódolási szabályt kell alkalmazni:
    - a) az alapbetegség megjelölése, amely az a megbetegedés, ami korábban fennállt, de vizsgálat során már nem, vagy amelyre korábban már történt kórházi ellátás, és amely következményének vizsgálatára vagy ellátására került sor az aktuális kórházi ellátásban;
    - b) kórházi ellátást indokoló fődiagnózis megjelölése, az állapotnak megfelelően U9920 Status post sanationem BNO kóddal.
  - (12) Aktív részszámlák esetén a legnagyobb felső határnapú HBCs felső határnapját meghaladó ápolási napokra számolhatók el hosszúnapiak a hosszúnapi elszámolás szabálya szerint. Azaz a legnagyobb felső határnapú HBCs felső határnapját meghaladó időtartamból intenzív osztályon töltött napokra intenzív hosszúnapi jár, a többi osztályos ápolásra hosszúnapi. A tényleges elszámolási csoport hosszúnapija szerint járó különbözet az eset lezárásakor kerül elszámolásra.

- 18. §**
- (1) Az „S” jelű sürgősségi csoportok elszámolása csak Sürgősségi Betegellátó Osztályon (SBO) végzett 6–24 óra közötti időtartamú ellátásokra történhet meg, ha az ellátás megfelel a vonatkozó besorolási szempontoknak. A 6 óránál rövidebb SBO-n végzett ellátási események járóbeteg-szakellátásként számolhatók el. A sürgősségi csoportba tartozó esetet az összevonási és garanciális szabály alkalmazásakor esetenként egy ápolási nappal kell figyelembe venni. Az „S” jelű csoportok a 24 órát meghaladó ellátás esetén a nem SBO-n is elszámolhatók.
  - (2) A 24 órán belüli ellátási események, amelyek nem sorolhatók be az egynapos műtéti eseményekbe, az „S” jelű csoportokba, vagy a Kr. 36. § (2) bekezdésében meghatározott kivételek közé, ambuláns ellátásként számolhatók el.
  - (3) A „társult betegséggel”, illetve „súlyos társult betegséggel” minősített csoport csak akkor számolható el, ha a kórházi ápolás ideje elérte az adott társult betegséges HBCs alsó határnapját. A társult betegséges, az R. 1. § (7) bekezdés b) pontja szerinti rövid eseteket a minősítés nélküli HBCs-be kell besorolni.
  - (4) A „609Z Veseelégtelenség súlyos társult betegséggel” csoport csak akkor kerülhet elszámolásra, ha az egyéb feltételek teljesülése mellett a beteg részesült peritoneális vagy haemodializálási szolgáltatásban – a 88530, 88531, 88585, 88586, 88570, 88600, 88604, 88605 kódok alapján – is a kórházi ellátás időtartama alatt. Ha a beteg nem részesült dializálási szolgáltatásban, akkor a besorolást a 2. mellékletben foglaltak szerint a következő elszámolható legmagasabb súlyszámú HBCs szerint kell elvégezni.
  - (5) A tételesen finanszírozott, nagy értékű országosan nem elterjedt műtéti eljárással, az eljárással összefüggő ellátások esetén két finanszírozási eset számolható el, amennyiben a kórházi felvétel és a nagy értékű műtét elvégzésének időpontja között 10 ápolási napnál hosszabb idő telt el. Ebben az esetben a nagy értékű műtéti eljárás, valamint az azt megelőző ellátás önálló finanszírozási tételként számolható el az elszámolási szabályok figyelembe vételével. Az adatlapok kitöltésére az általános fekvőbeteg jelentési szabályok érvényesek, azzal, hogy nagy értékű, országosan nem elterjedt műtéti beavatkozás előtti ellátás lezárása az adatlapon „További sorsa = „N” jelzéssel” rögzíthető. Ezt az értéket kell rögzíteni az osztályos eset további sorsa mezőjébe is, ha a továbbiakban műszív beültetésre vagy transzplantációra kerül sor.

### 13. Összevonási szabályok

- 19. §**
- (1) A Kr. 40. § (3) bekezdése alapján az egy kórházi ellátás során több aktív osztályon történt kezelést – az áthelyezés indokától függetlenül – egy finanszírozási esetként kell elszámolni. Ez alól kivételt jelent, ha
    - a) két aktív osztályos esemény között 30 napot meghaladó krónikus ellátásra került sor,
    - b) a kórházi felvételtől számított 10 napon túl történt az R. 8. számú mellékletének 1., 2., és 8–12. pontja szerinti nagy értékű beavatkozást tartalmazó ellátás és az azt megelőző ellátás önálló finanszírozási esetként számolható el.
  - (2) Az összevonás – a R. 14. számú mellékletében meghatározott kivételektől eltekintve – az első ellátás elszámolási csoportjának felső határnapját megelőzően ugyanazon kórházba visszavett betegek ellátási eseteire is vonatkozik. Az összevonás elvégzése során érvényesíteni kell a legmagasabb díj elszámolásának szabályát.
  - (3) Az összevont kórházi eset meghatározásának fő szabályai:
    - a) az aktív osztályos esetek közül fő osztályos esetként – önálló HBCs besorolással – ki kell választani azt az ellátást, amelynek erőforrásigénye a legjelentősebb – csoportjának súlyszáma a legmagasabb – volt;
    - b) a kiválasztott fő osztályos eset „3” típusú diagnózisát és a besorolásban hozzátartozó beavatkozást kell az összevont eset „3” típusú diagnózisának és „1” típusú beavatkozásának tekinteni, a többi osztályos eset diagnózisai és beavatkozásai társult betegséggé, egyéb szövődményként, egyéb beavatkozásoként kezelendők;
    - c) az a) és b) pontok alól kivételt jelentenek az önálló intenzív osztályon végzett ellátást tartalmazó több osztályos ápolások;
    - d) ha az intenzív osztályos ápolás „3”, vagy „4”, vagy „5” típusú diagnózisai – a típustól függetlenül – és az elvégzett beavatkozások alapján „súlyos társult betegséggel” minősítésnek megfelelő, akkor a többi osztályos eset adatait ki kell egészíteni az intenzív ellátás jellemzőivel, és ezt követően kell elvégezni a súlyszám értékek alapján történő kiválasztást;
    - e) az intenzív ellátás csak akkor nem vehető figyelembe a kiválasztásban, ha
      - ea) a fődiagnózis („3”) légzőrendszeri megbetegedés, de a többi osztályos ellátás fődiagnózisa nem légzőrendszeri megbetegedés, vagy
      - eb) a szepdikémiás csoporthoz tartozó a fődiagnózis (kivéve „A4191 Septicaemia többszervi elégtelenséggel”), de a többi osztályon nem szepdikémiás a fődiagnózis;

- f) az összevont eset összes jellemzője szerint kell meghatározni a végső HBCs-t, mely alól kivételt képez, ha a fő osztályos esetnek tekintett ellátás önálló besorolással meghatározott súlyszáma magasabb, mint az összevont eset összes jellemzője alapján meghatározott HBCs súlyszám;
  - g) újszülött esetén elsődlegesen újszülött-ellátási csoport kerül kiválasztásra;
  - h) szülés első ellátása esetén elsődlegesen szülési csoport kerül kiválasztásra;
  - i) a garanciális szabály alkalmazásakor az összevonás előtt történik annak a vizsgálata, hogy megfelel-e az eset a garancia kivételnek, garancia kivétel vizsgálata minden esetben a súlyos társult minősítés nélküli csoportra történik.
- (4) Az összevonási algoritmust részletesen az 1. melléklet „I. Az aktív és kúraszerű ellátások folyamatábrái” rész 1. pontja tartalmazza.
- (5) A más intézetben folytatódó aktív fekvőbeteg-ellátás elszámolásának szabályai az 1. melléklet „II. A más intézetben folytatódó aktív fekvőbeteg ellátás folyamatábrája” rész szerinti folyamatábrában találhatók.
- (6) Ha egy adott kórházi eset a besorolási feltételeknek megfelelően a polirezisztens TBC csoportba tartozó, akkor-függetlenül az ellátó osztályok számától és jellegétől – a normatív napig mindenképpen aktív finanszírozási eseként kell elszámolni a „1360 Gümőkór polirezisztens kórokozóval” csoportban. Az összevonás során nem kell érvényesíteni a 30 napot meghaladó krónikus ellátás esetén új aktív finanszírozási eset elszámolására vonatkozó szabályt. Amennyiben az összes osztályos eset ellátási napjai együttesen meghaladják a fenti csoport normatív idejét, a normatív feletti napokra az ellátó osztály jellegétől függően vagy az aktív elszámolási szabályokat kell alkalmazni, vagy a krónikus ellátásra járó naparányos díjat kell elszámolni.
- (7) A HBCs összevonási és garanciális szabályt alkalmazni kell a kúraszerű ellátásra, valamint a fekvőbeteg- és kúraszerű ellátási események között is. A kúraszerű ellátási események kezelése ebben a tekintetben is azonos a kórházi ellátási eseményekkel.

#### 14. Ismételt besorolást igénylő elszámolási szabályok az alkalmazás sorrendjében

- 20. §**
- (1) Ha fődiagnózisként a tünetek az „R” betűvel kezdődő BNO kódok, valamint az U9990, az U9920, alapbetegségként daganat, váz-izomrendszeri betegségek, a maxillofacialis régió megbetegedései, vagy a Q6760, az S4270, az S5270, az S6240, az S6270 diagnózisok vannak feltüntetve, és a beavatkozás megtörtént, akkor a besorolás az alapbetegség és a beavatkozás alapján történik.
  - (2) Ha a besorolási paraméterek alapján az eset mind az elő-főcsoport egy HBCs-jébe, mind valamely főcsoport P jelű HBCs-jébe is besorolható, akkor a magasabb súlyszámú HBCs-t kell elszámolni, kivéve a „15. Újszülöttek” főcsoportot.
  - (3) Amennyiben egy csillagos HBCs-be tartozó ellátásra az adott intézet nem jogosult, és az eset nem tartozik a 14. mellékletben meghatározott kivételek közé, a következő elszámolható legmagasabb súlyszámú csoportba kell besorolni.
  - (4) A társult betegséggel, illetve súlyos társult betegséggel minősített csoport csak akkor számolható el, ha a kórházi ápolás ideje elérte az adott társult betegség HBCs alsó határnapját. A társult betegséges rövid eseteket a minősítés nélküli HBCs-be kell besorolni.
- 21. §**
- (1) A rehabilitációs ellátási program szerinti nappali ellátás keretében rehabilitációs tevékenységnek elfogadott, a 16. mellékletben szereplő OENO kódok esetén az adatlapon a mennyiség rovatba a tevékenység elvégzésének tényleges időtartamát kell beírni percben, kezelési naponként.
  - (2) A rehabilitáció eredményességének mérése érdekében a rehabilitációs ellátási program szerinti nappali ellátás keretében a nappali ellátási program kezdetén, a program közepén és végén, a beteg hazabocsátásakor szükséges a beteg állapotát felmérni, és a beteg állapotának megfelelő – a 9. mellékletben szereplő – funkcionális kódot rögzíteni. Az adatlapon a köztes kezelési napokon az előző felmérés eredményét kell feltüntetni.
- 22. §**
- (1) Az aktív és kúraszerű ellátások, valamint a más intézetben folytatódó aktív fekvőbeteg ellátás folyamatábráit az 1. melléklet tartalmazza.
  - (2) Az aktív fekvőbeteg-ellátás diagnózisainak és beavatkozásainak besorolási táblázatait a 2. melléklet tartalmazza.
  - (3) A meghatározott módon kódolható diagnózisok listáját a 3. melléklet tartalmazza.
  - (4) A beavatkozások listáját a 4. melléklet tartalmazza.
  - (5) A társult betegségeként nem elfogadott, de kódolható BNO kódok listáját az 5. melléklet tartalmazza.
  - (6) A súlyos társult betegségek listáját a 6. melléklet tartalmazza.

- (7) Az újszülöttek első ellátását követő kórházi ellátások során használható fődiagnózisok listáját a 7. melléklet tartalmazza.
- (8) Az emberi felhasználásra kerülő gyógyszerek rendeléséről és kiadásáról szóló 44/2004. (IV. 28.) ESZCSM rendelet 2/A. § (6) bekezdése szerinti egyszerűsített eljárás értelmében indikáción túl alkalmazható gyógyszerek listáját a 8. melléklet tartalmazza.
- (9) Az FNO kódokat a 9. melléklet tartalmazza.
- (10) A többparaméteres non-invazív monitorizálás tevékenység részletszabályait a 10. melléklet tartalmazza.
- (11) A szülés és az újszülöttek kódolásának és besorolásának szabályait a 11. melléklet tartalmazza.
- (12) Egyes különleges kórházi ellátások kódolásának és besorolásának szabályait a 12. melléklet tartalmazza.
- (13) A kúraszerű ellátások kódolásának és besorolásának szabályait a 13. melléklet tartalmazza.
- (14) A meghatározott intézeti körben végezhető ellátásokat tartalmazó homogén betegségcsoportok eseteinek elszámolási szabályait a 14. melléklet tartalmazza.
- (15) A rehabilitációs ellátási program szerinti nappali ellátás keretében végezhető rehabilitációs tevékenységek elszámolási szabályait a 15. melléklet tartalmazza.
- (16) A rehabilitációs ellátási program szerinti nappali ellátás keretében végezhető rehabilitációs tevékenységek besorolási szabályait a 16. melléklet tartalmazza.

### 15. Záró rendelkezések

- 23. §** (1) Ez a rendelet – a (2) bekezdésben foglalt kivétellel – a kihirdetése napján 18 órakor lép hatályba.  
(2) A 24. § és a 17. és 18. melléklet 2012. március 1-jén lép hatályba.
- 24. §** (1) Az 1. melléklet helyébe a 17. melléklet lép.  
(2) A 2. melléklet helyébe a 18. melléklet lép.

*Dr. Réthelyi Miklós s. k.,*  
nemzeti erőforrás miniszter

1. melléklet a 10/2012. (II. 28.) NEFMI rendelethez

I. Az aktív és kúraszerű ellátások folyamatábrái

1. Összevonási szabályok



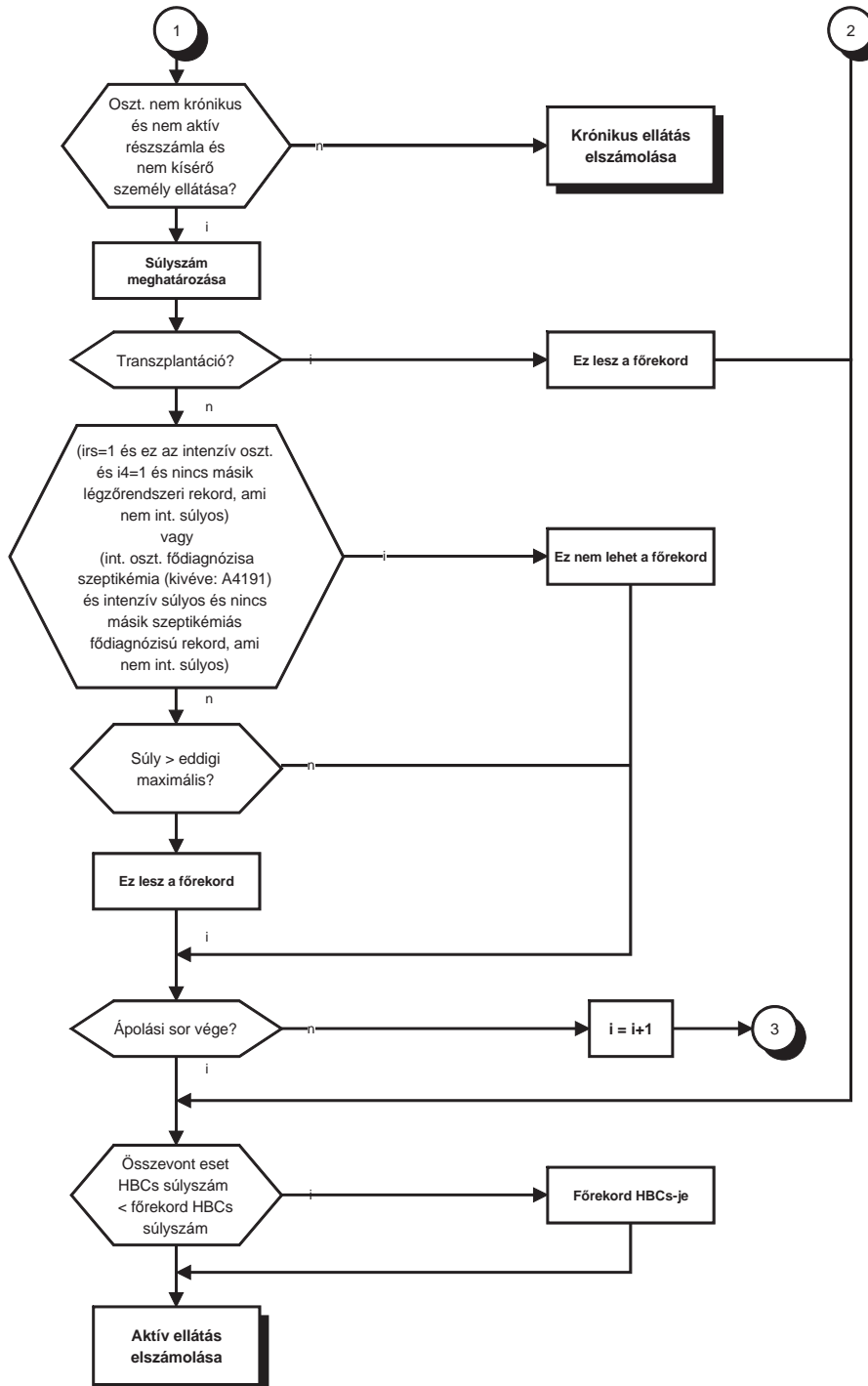

2. Főcsoport nélküli homogén betegségcsoportok

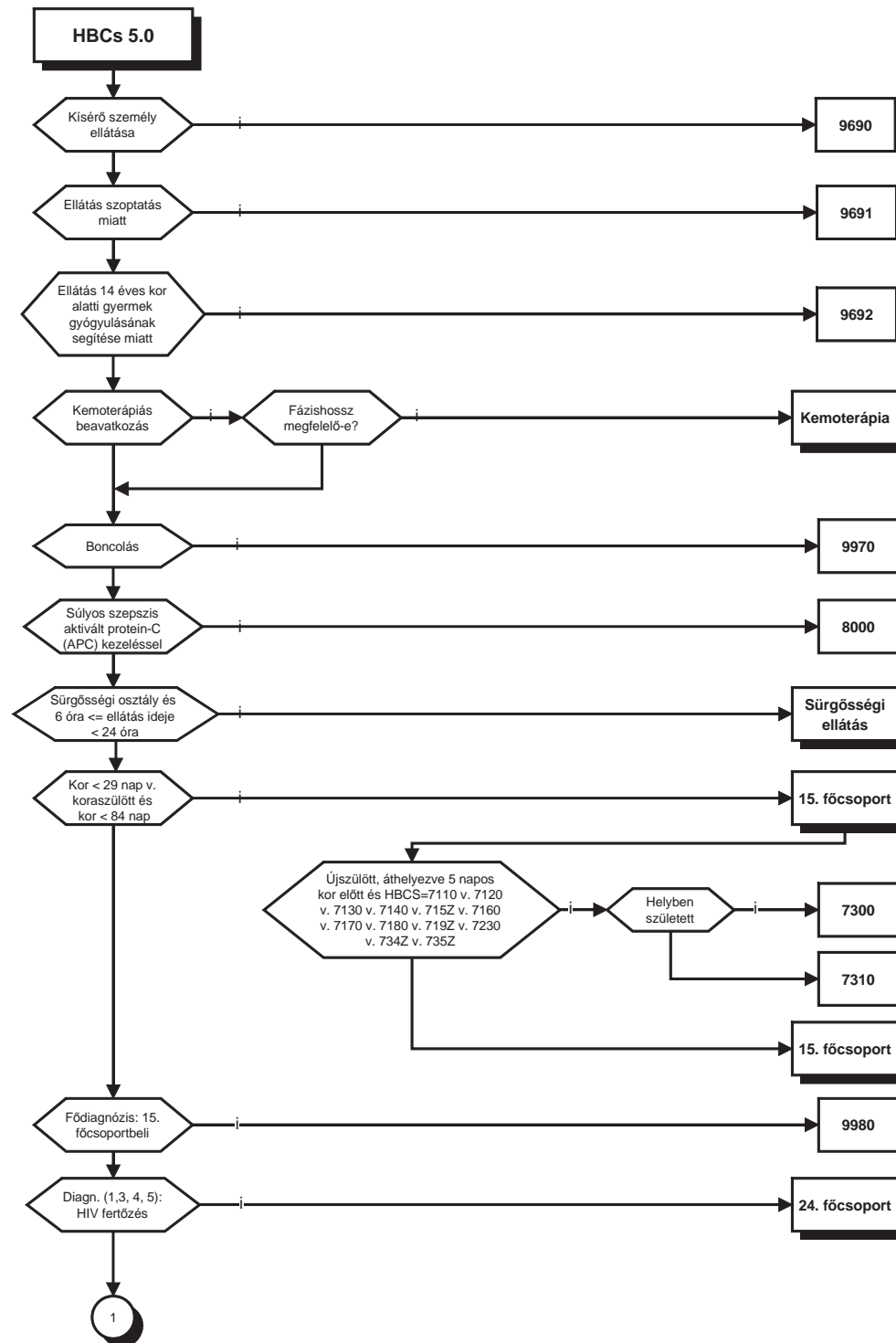

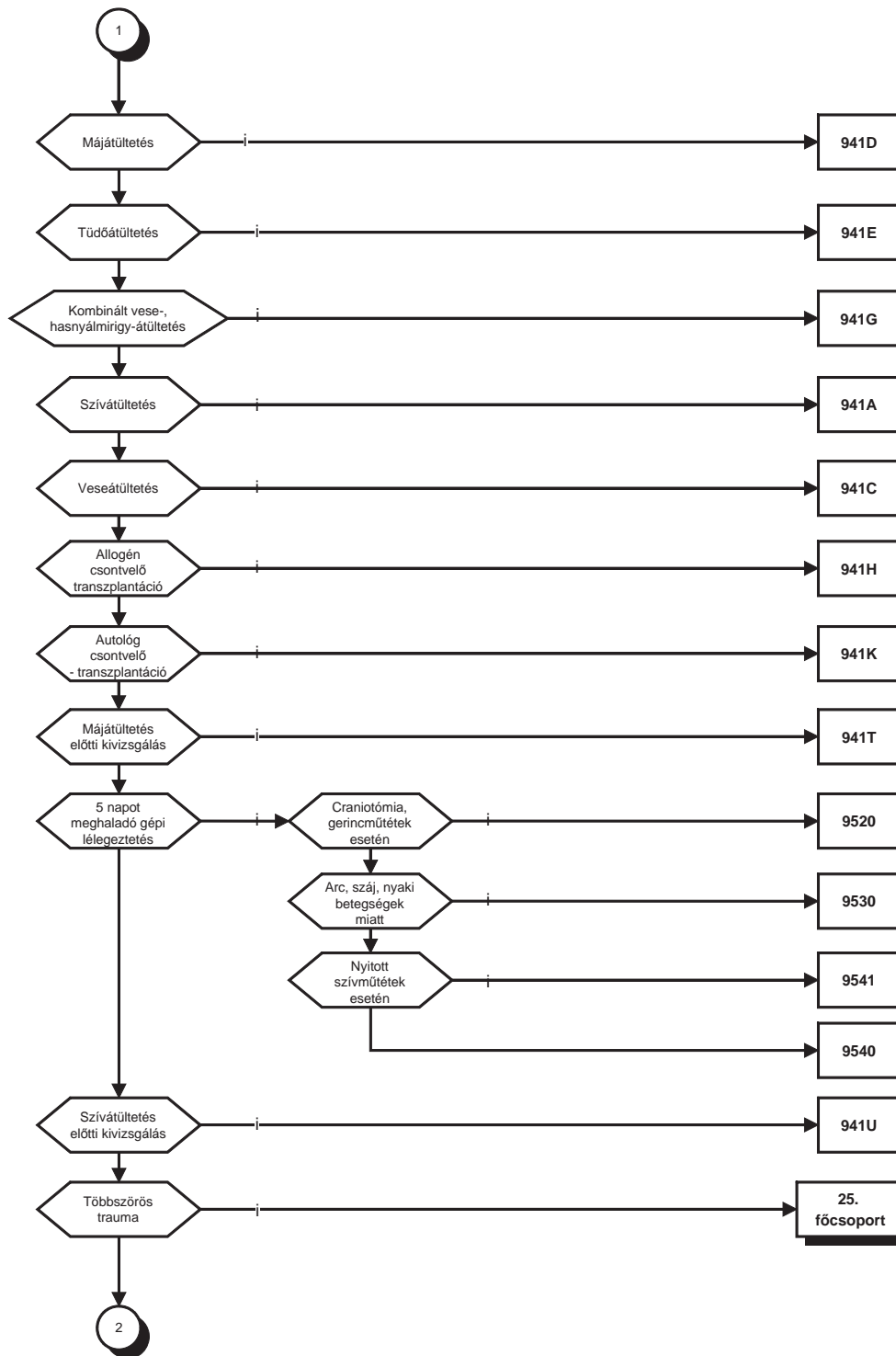



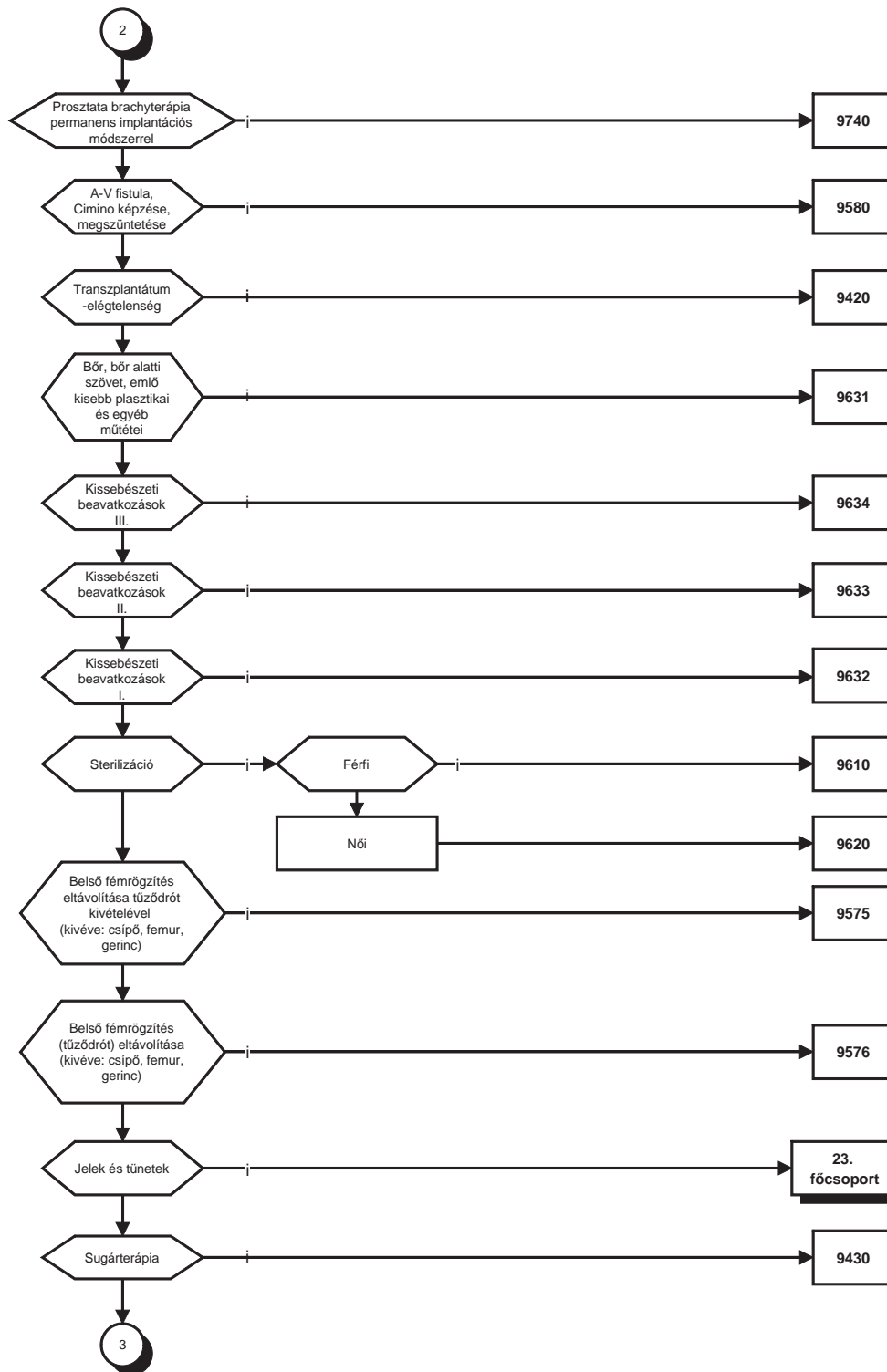

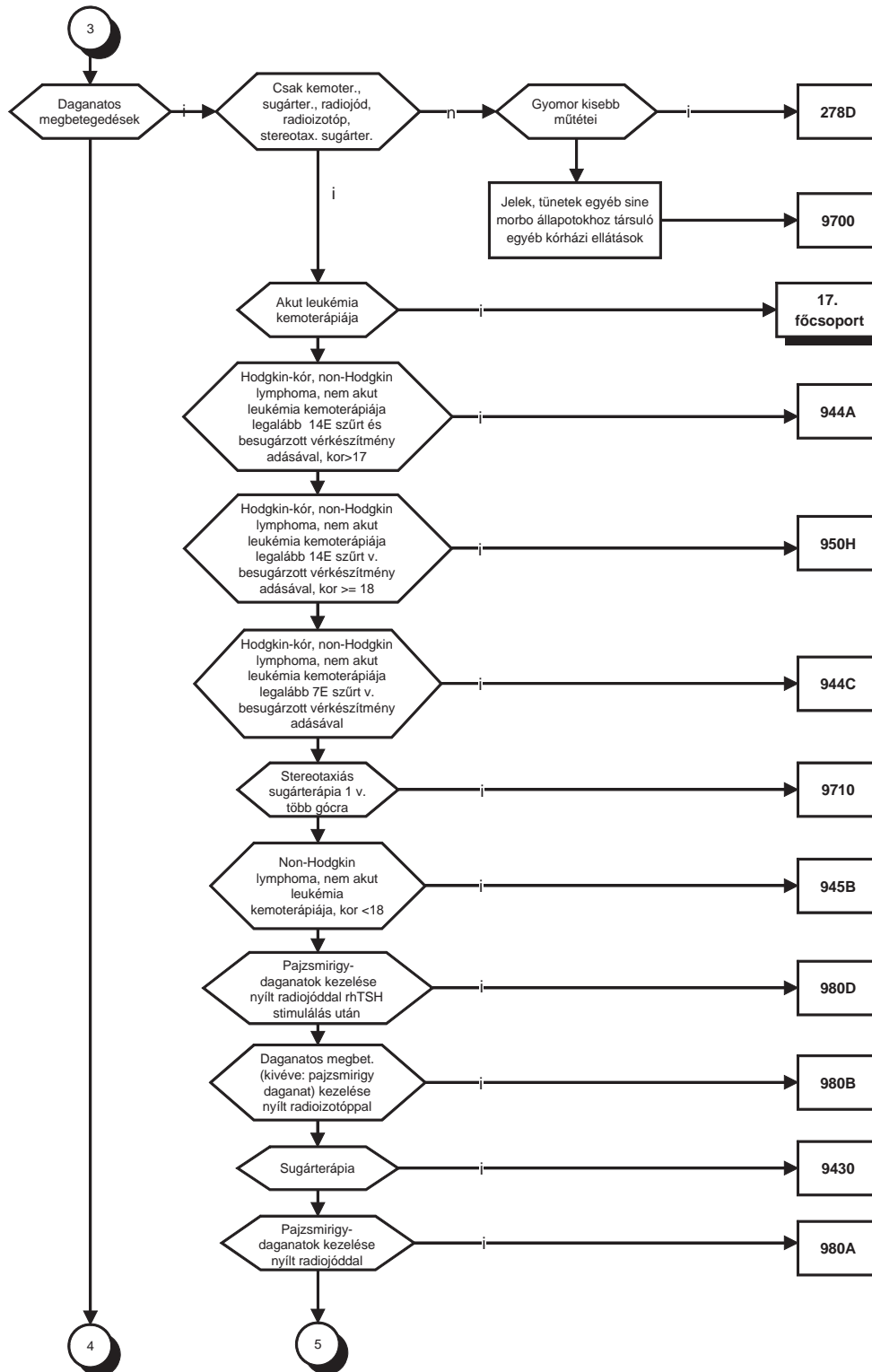

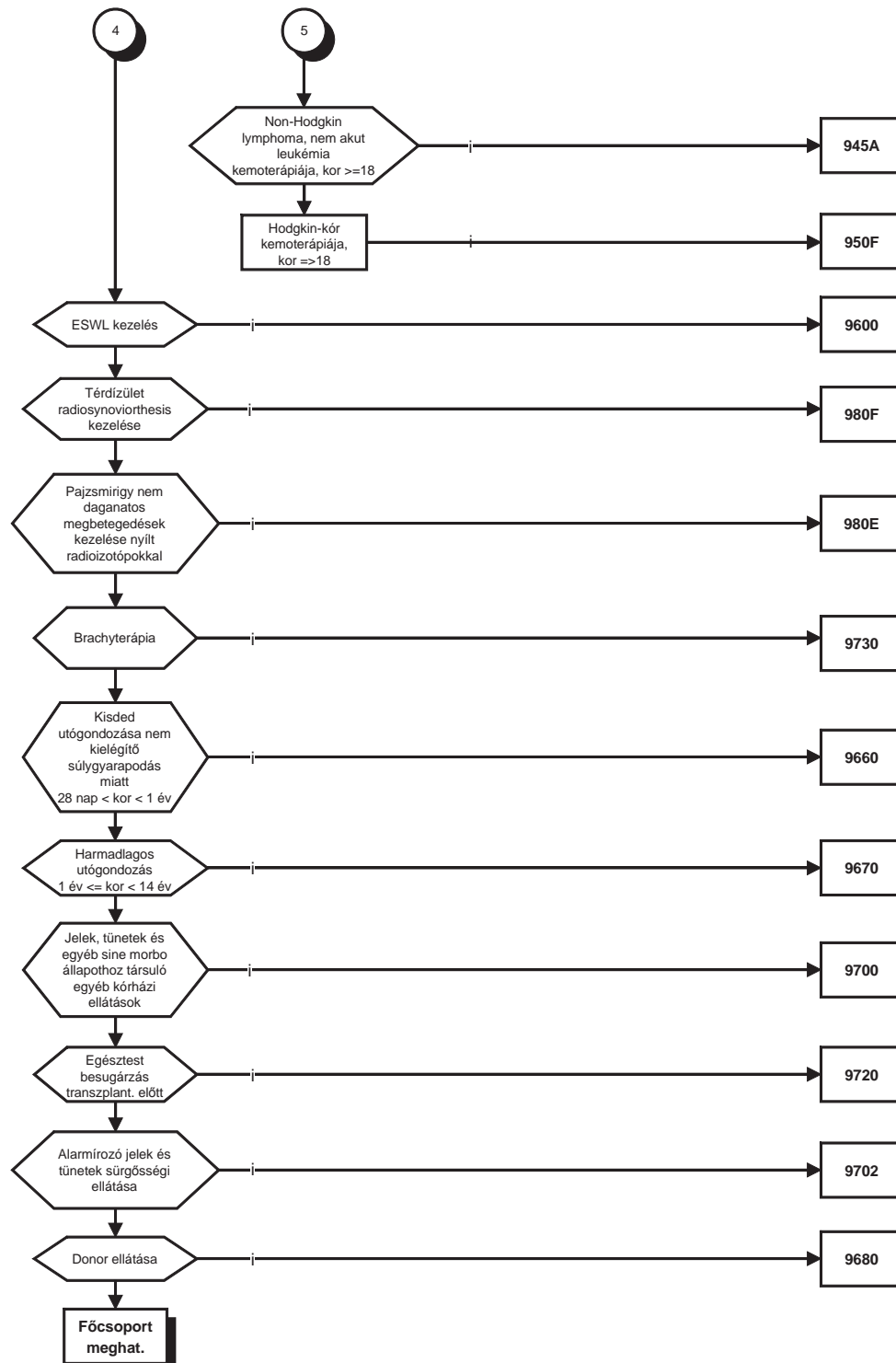

## 3. Főcsoportba tartozó homogén betegségcsoportok

## 3/1. Idegrendszeri megbetegedések

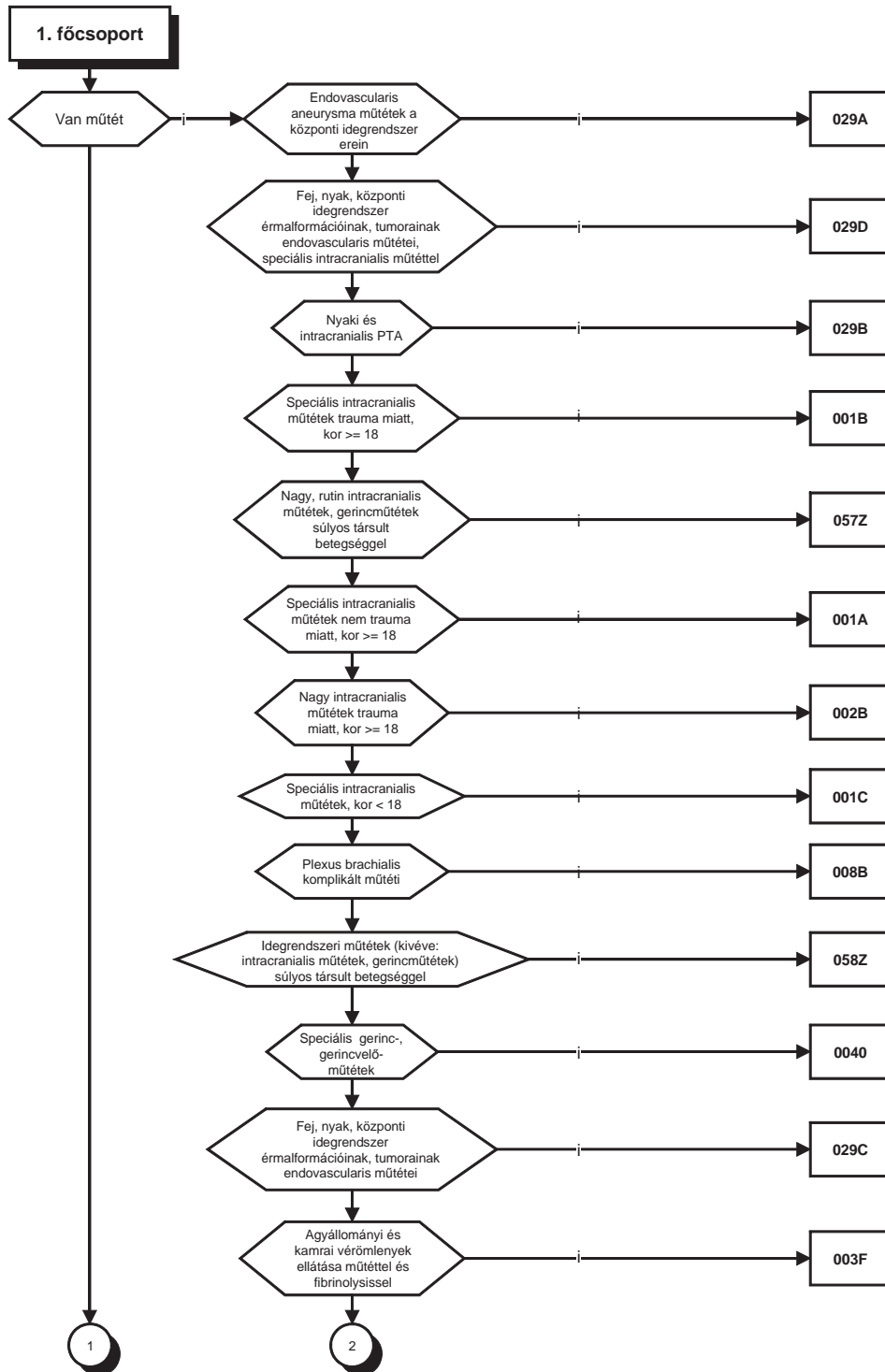

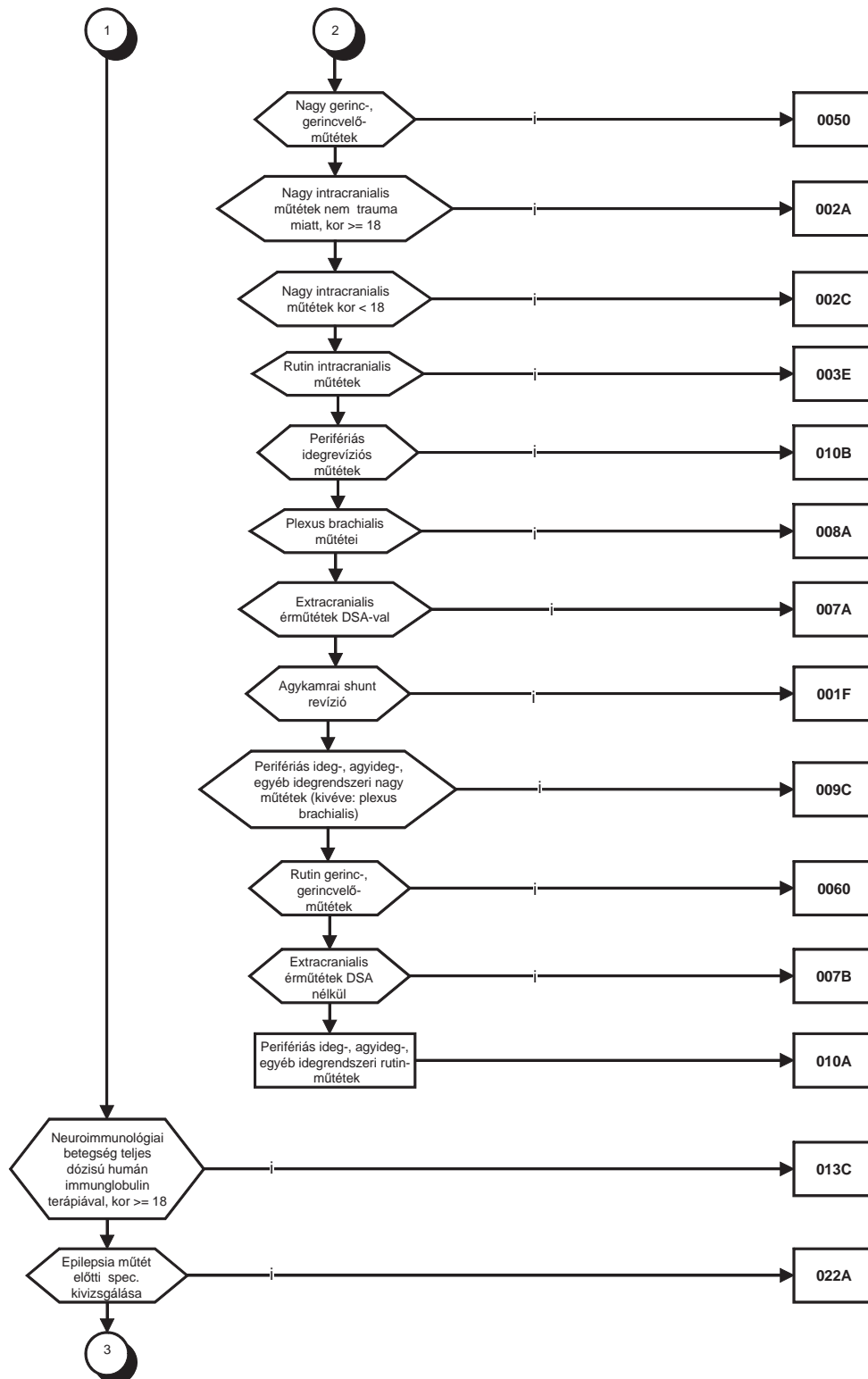

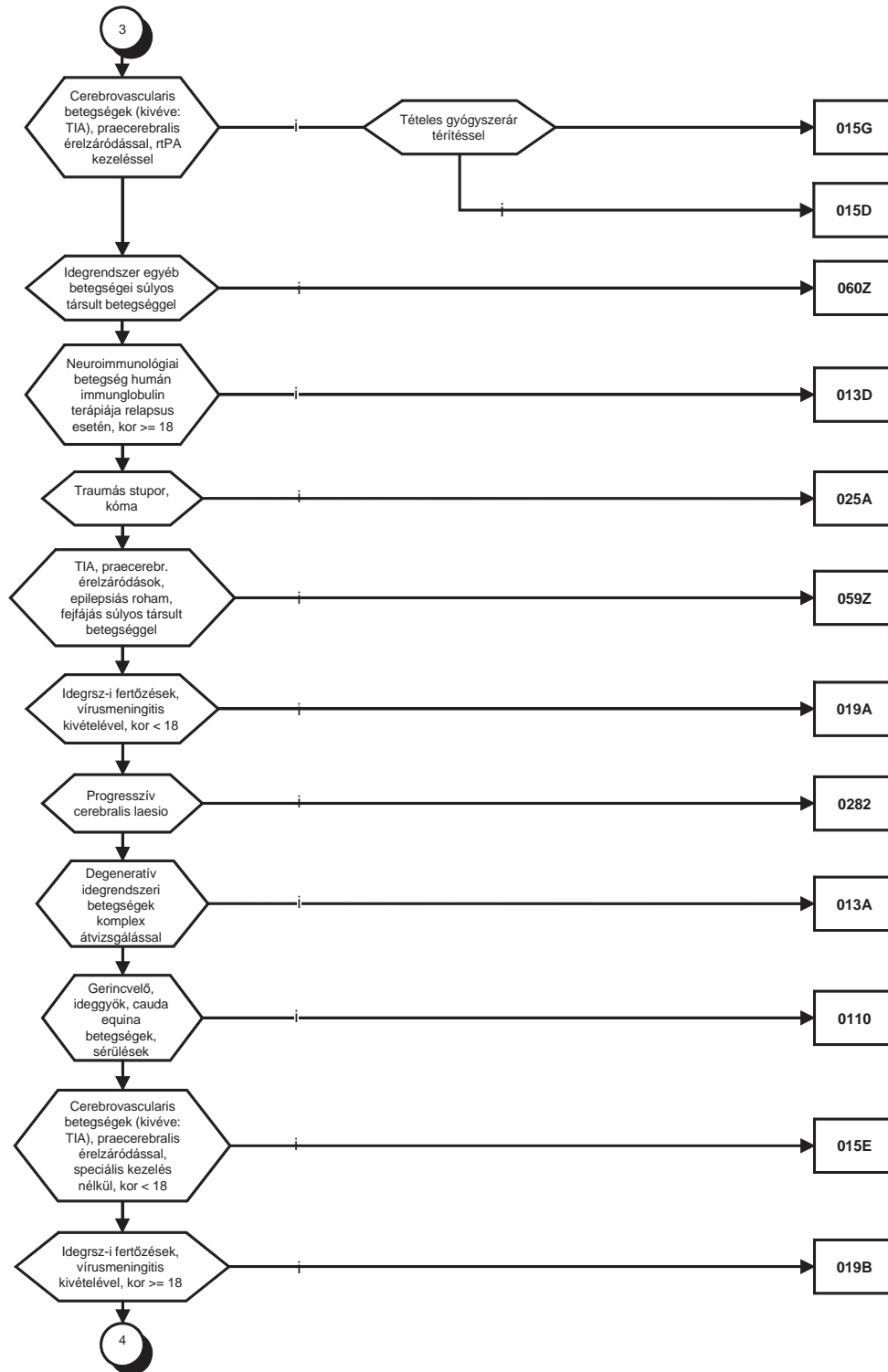

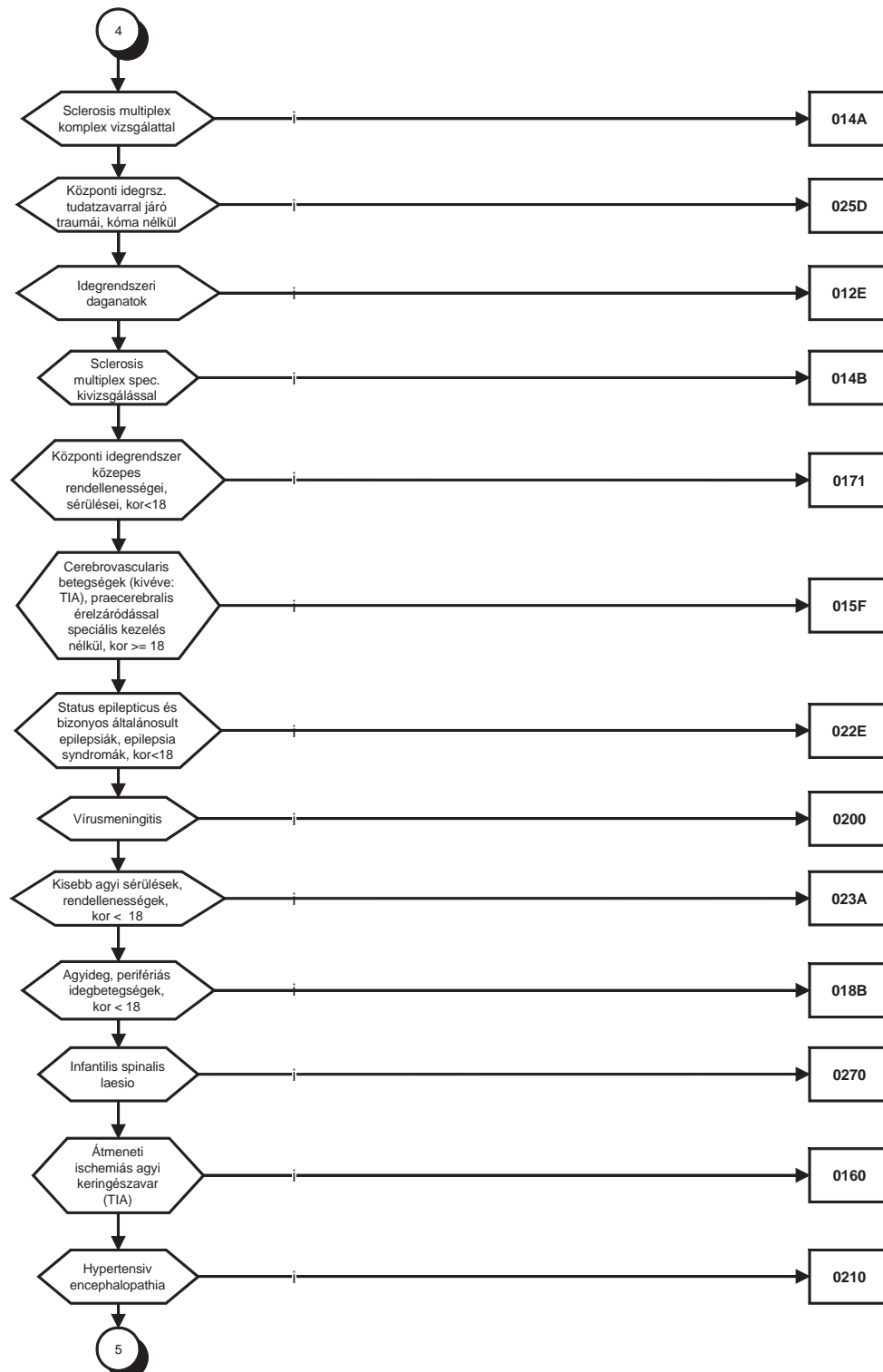

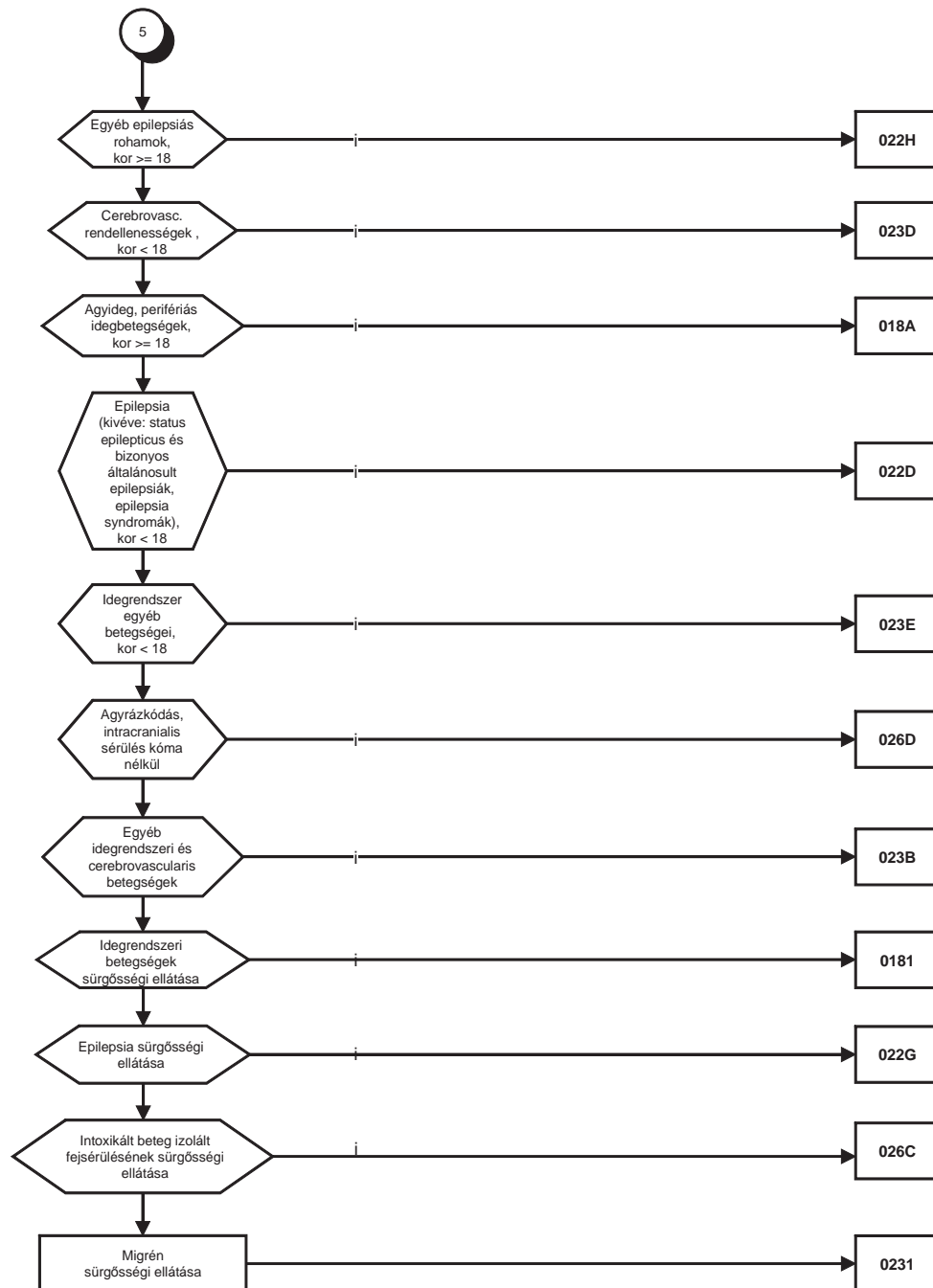



3/2. Szembetegségek

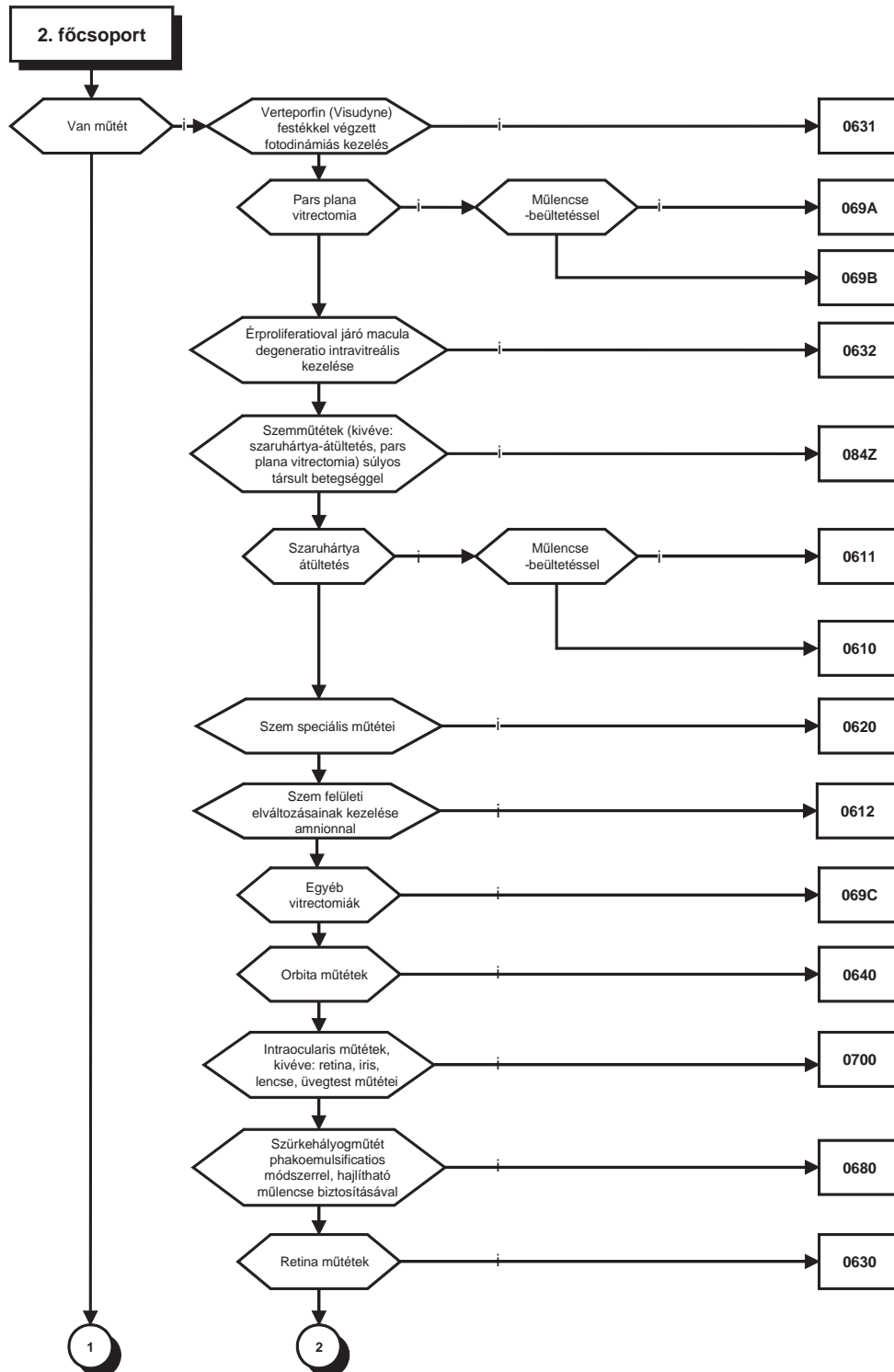

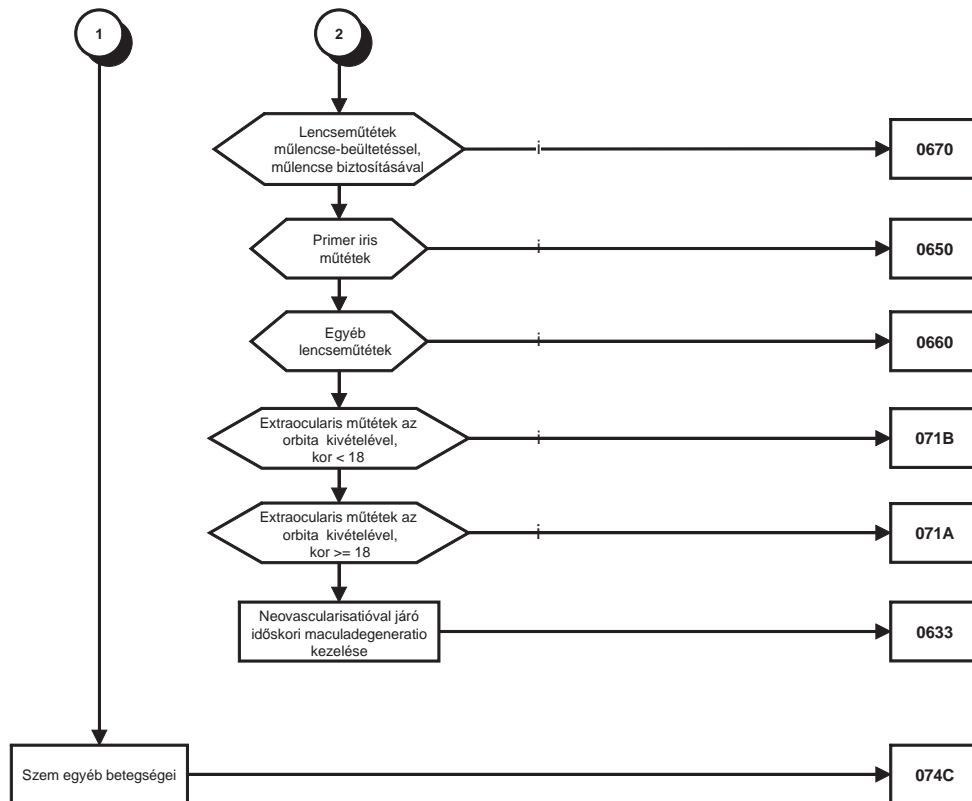

3/3. Fül-orr-gége és maxillofacialis régió megbetegedései

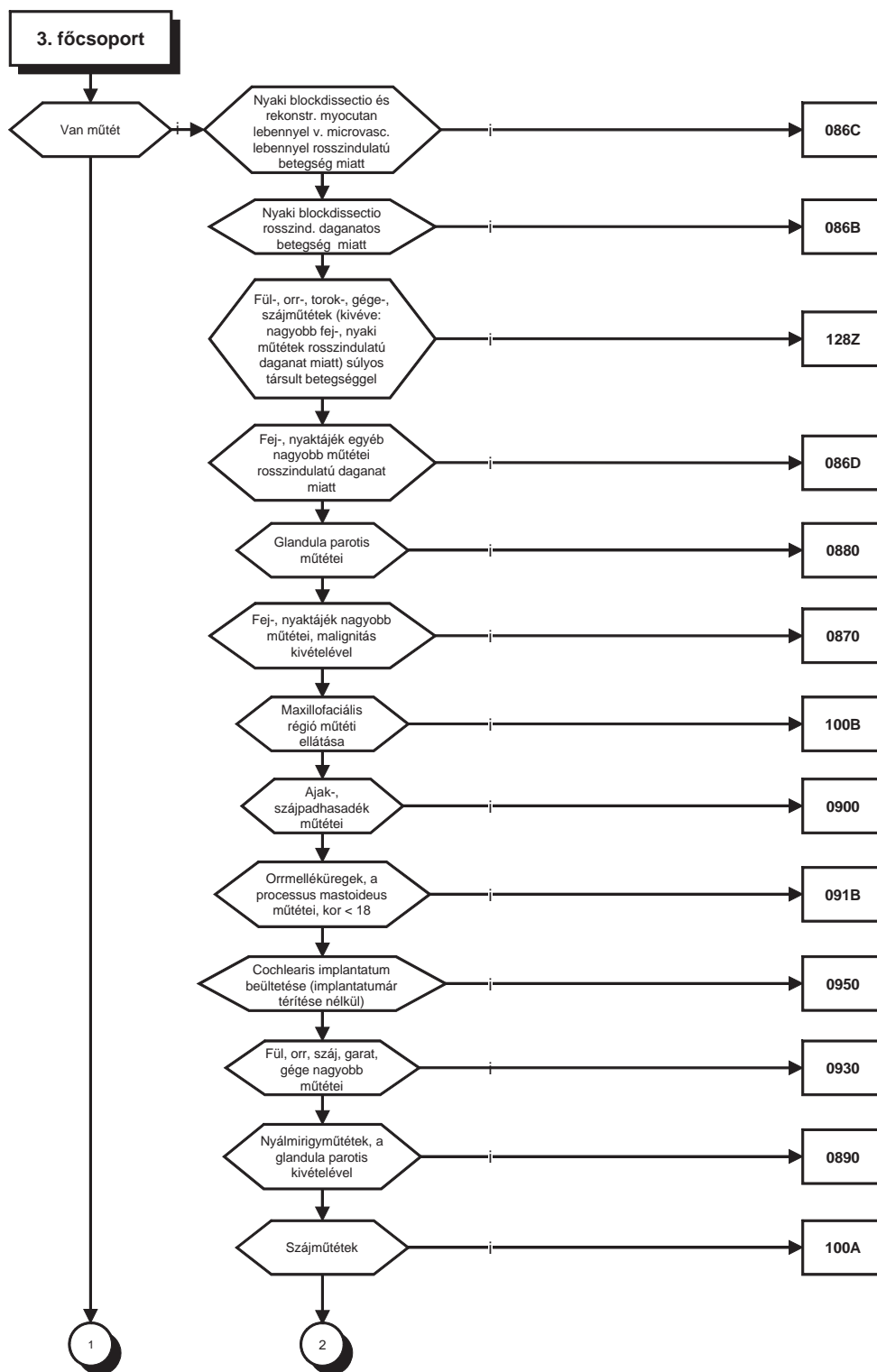

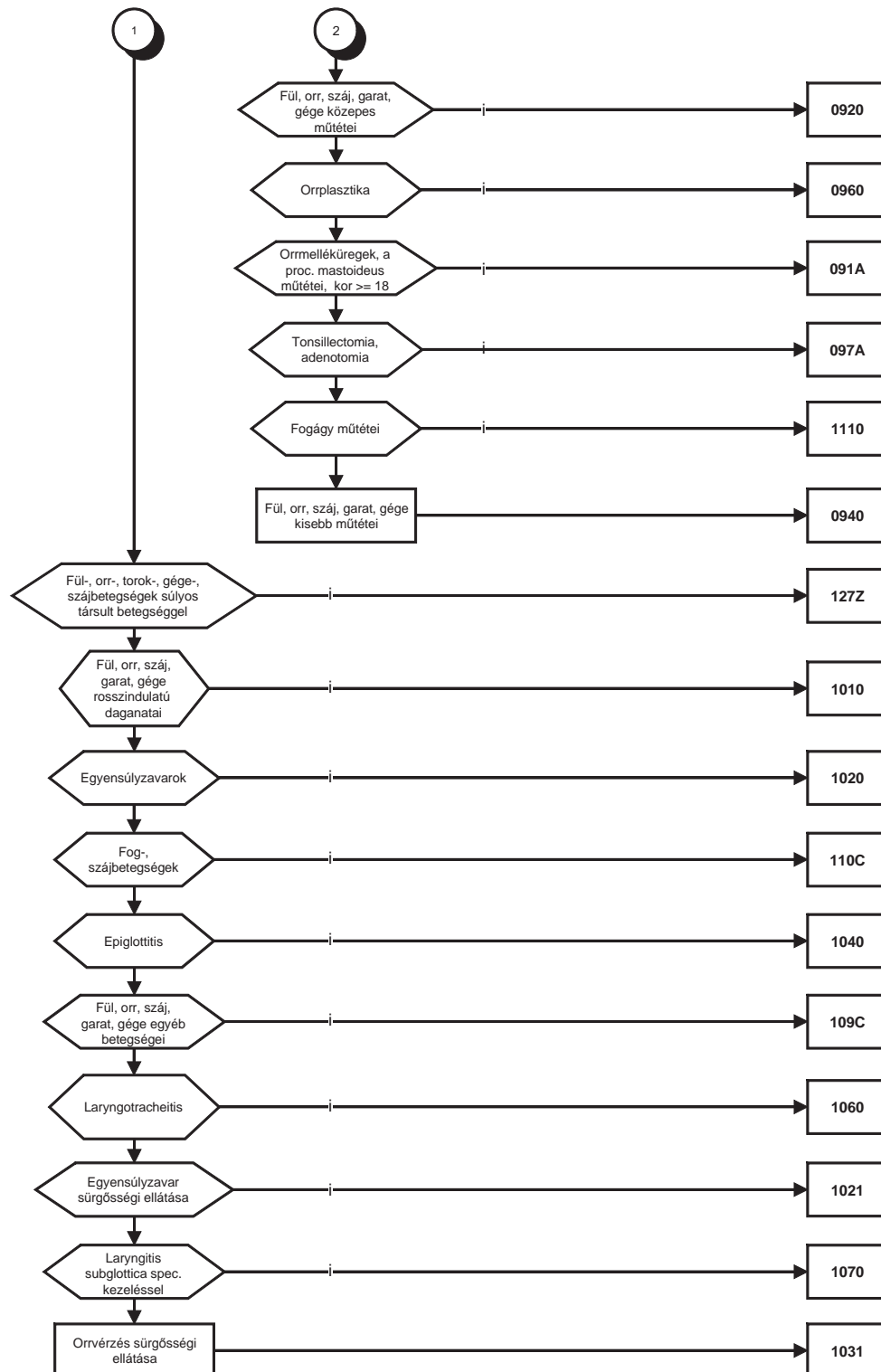

3/4. Légzőrendszeri betegségek

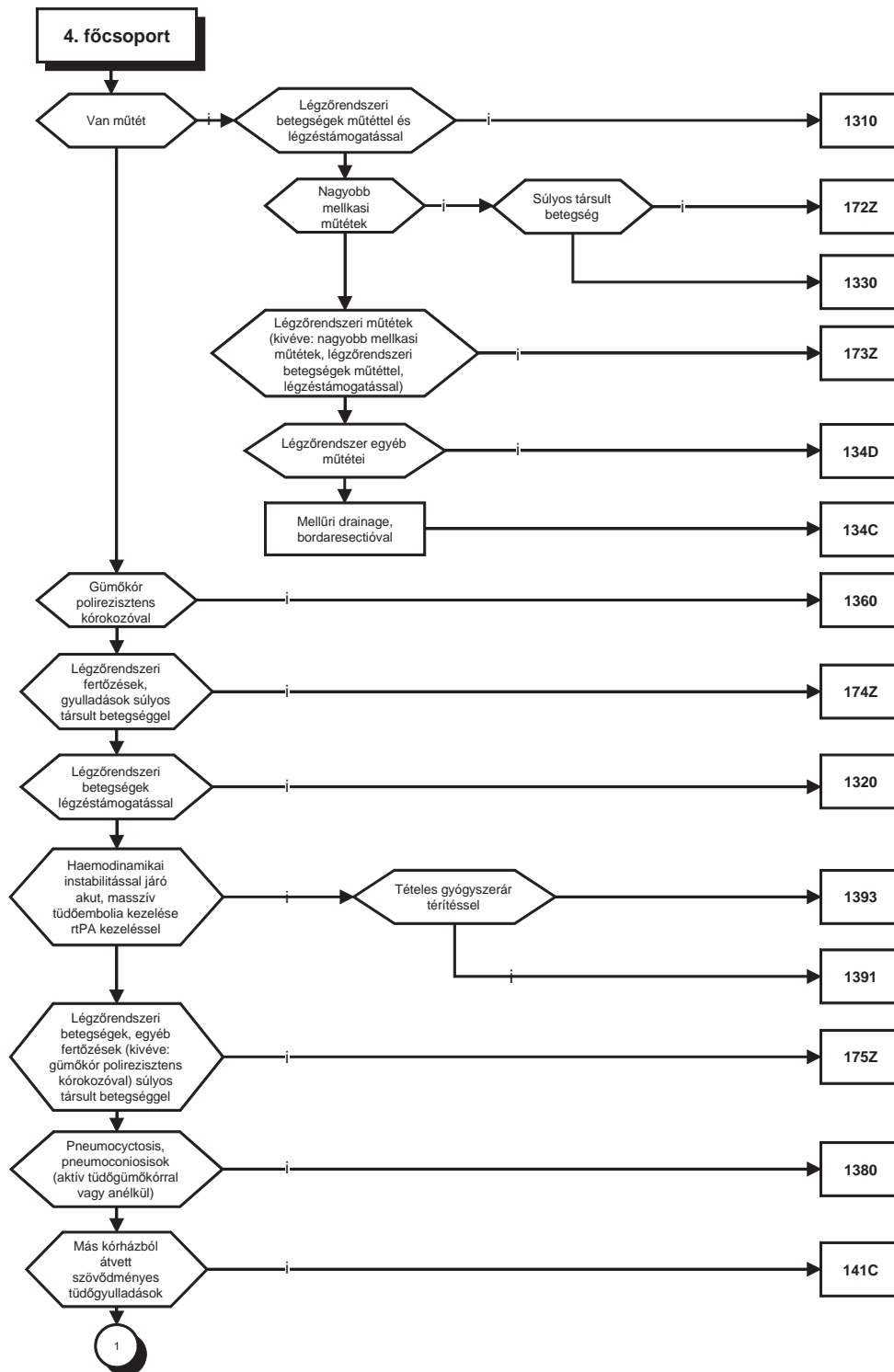

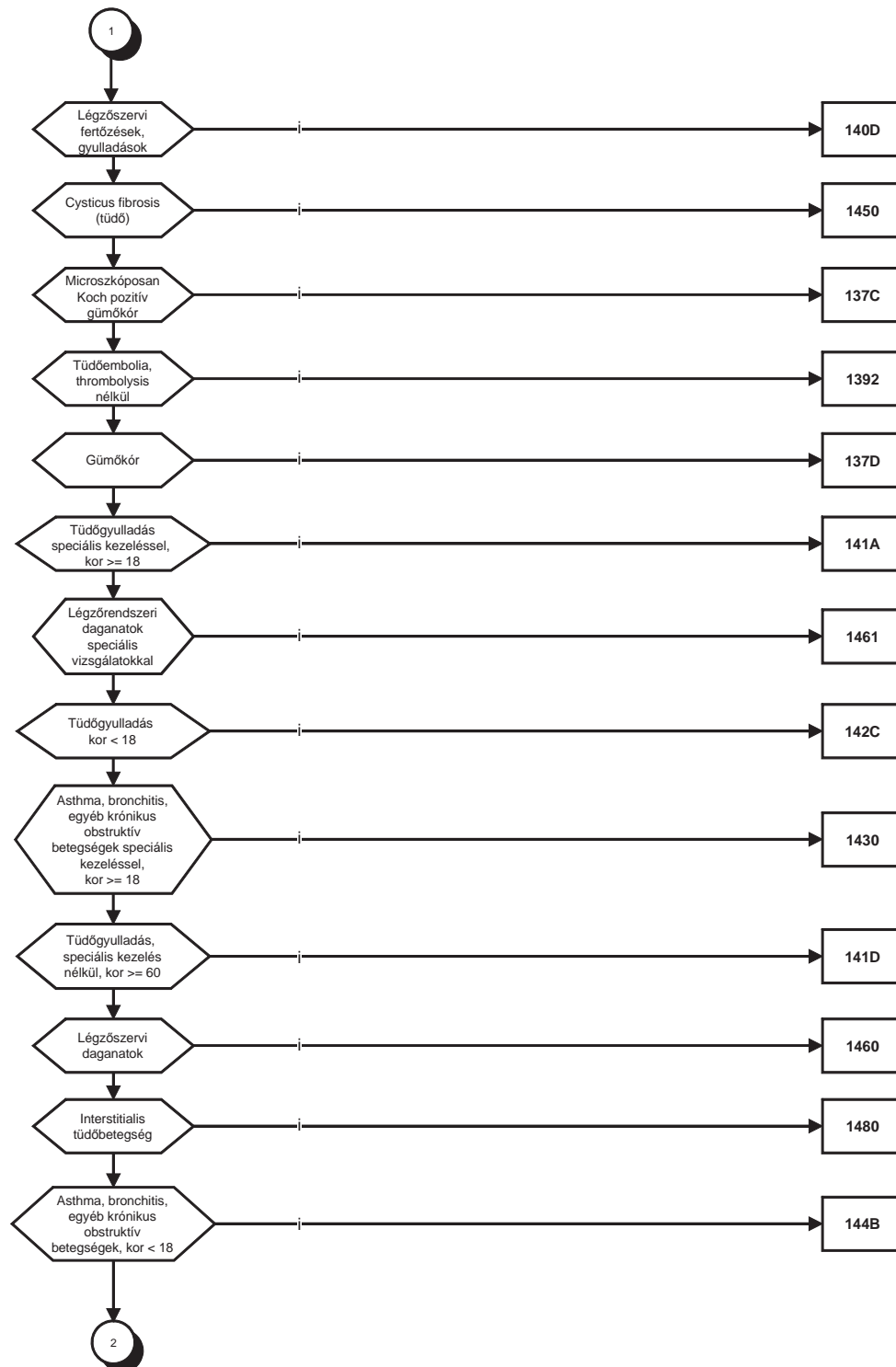

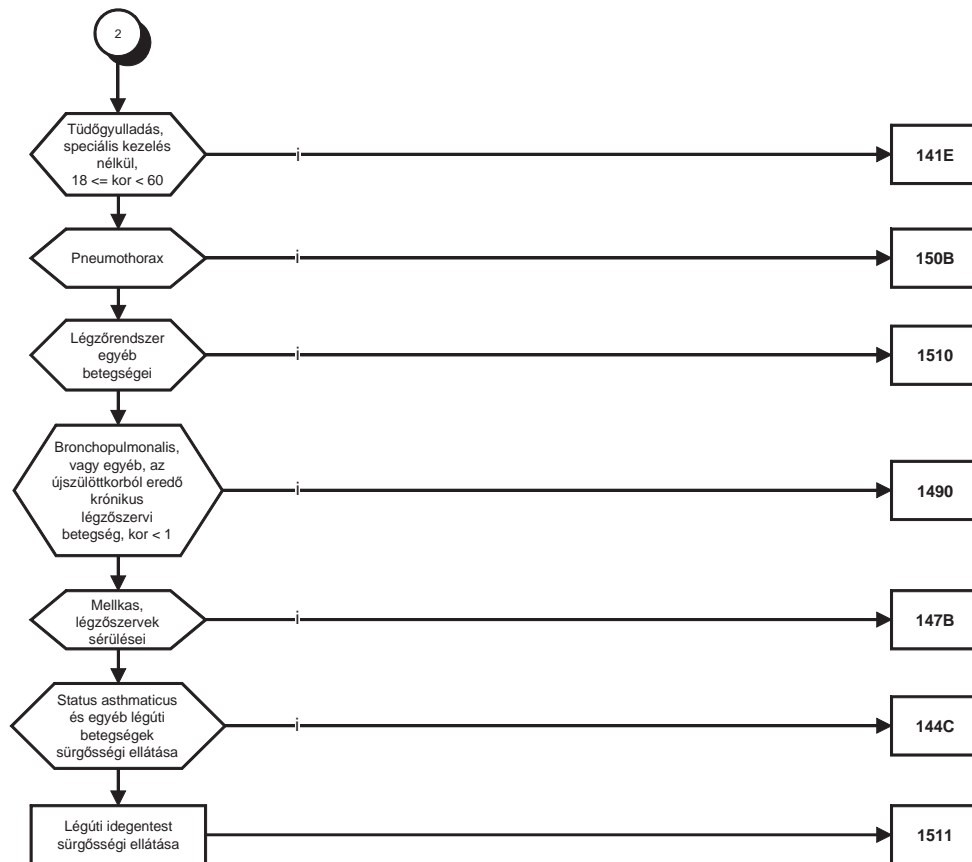

3/5. Keringésrendszeri betegségek

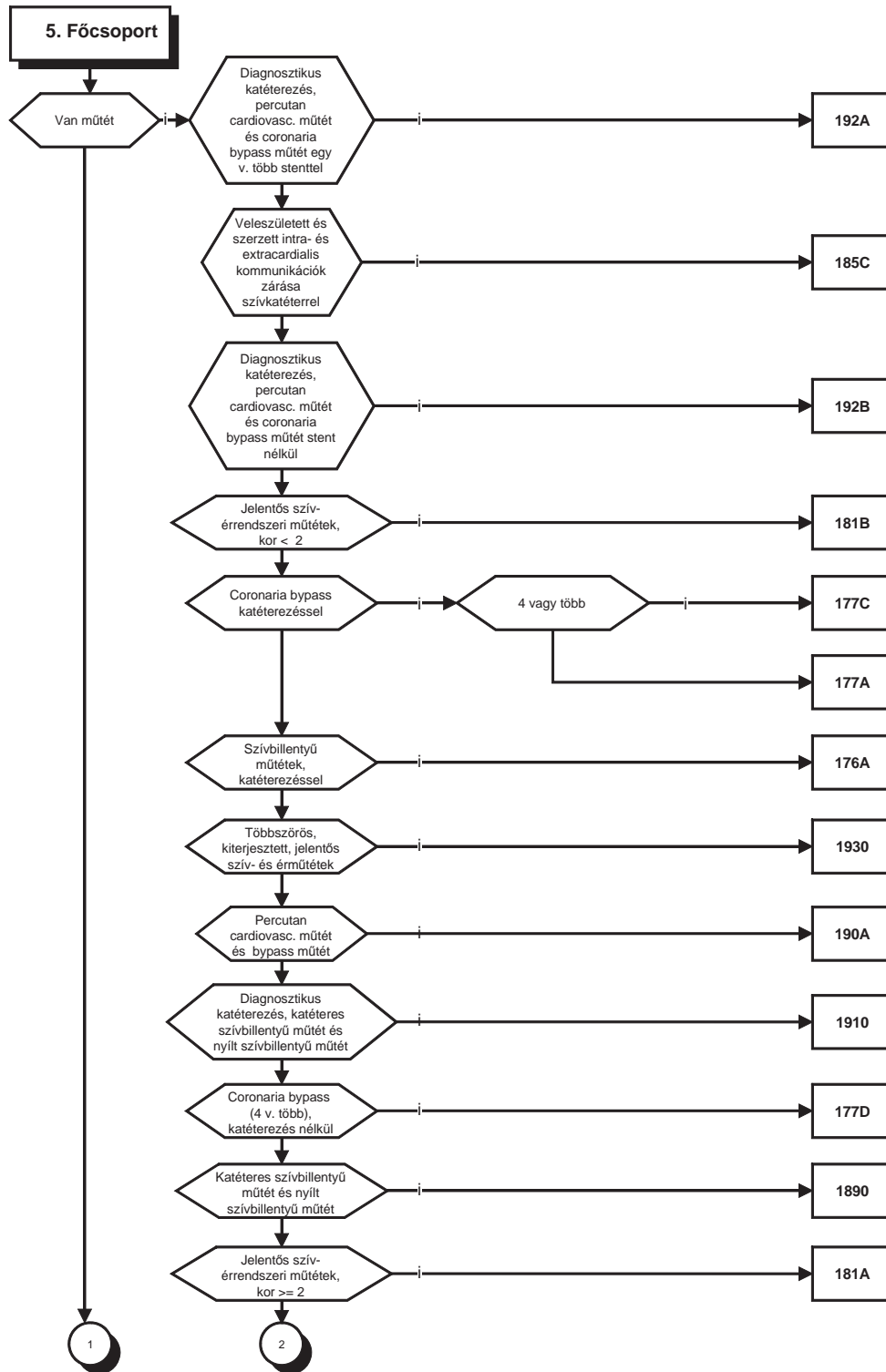



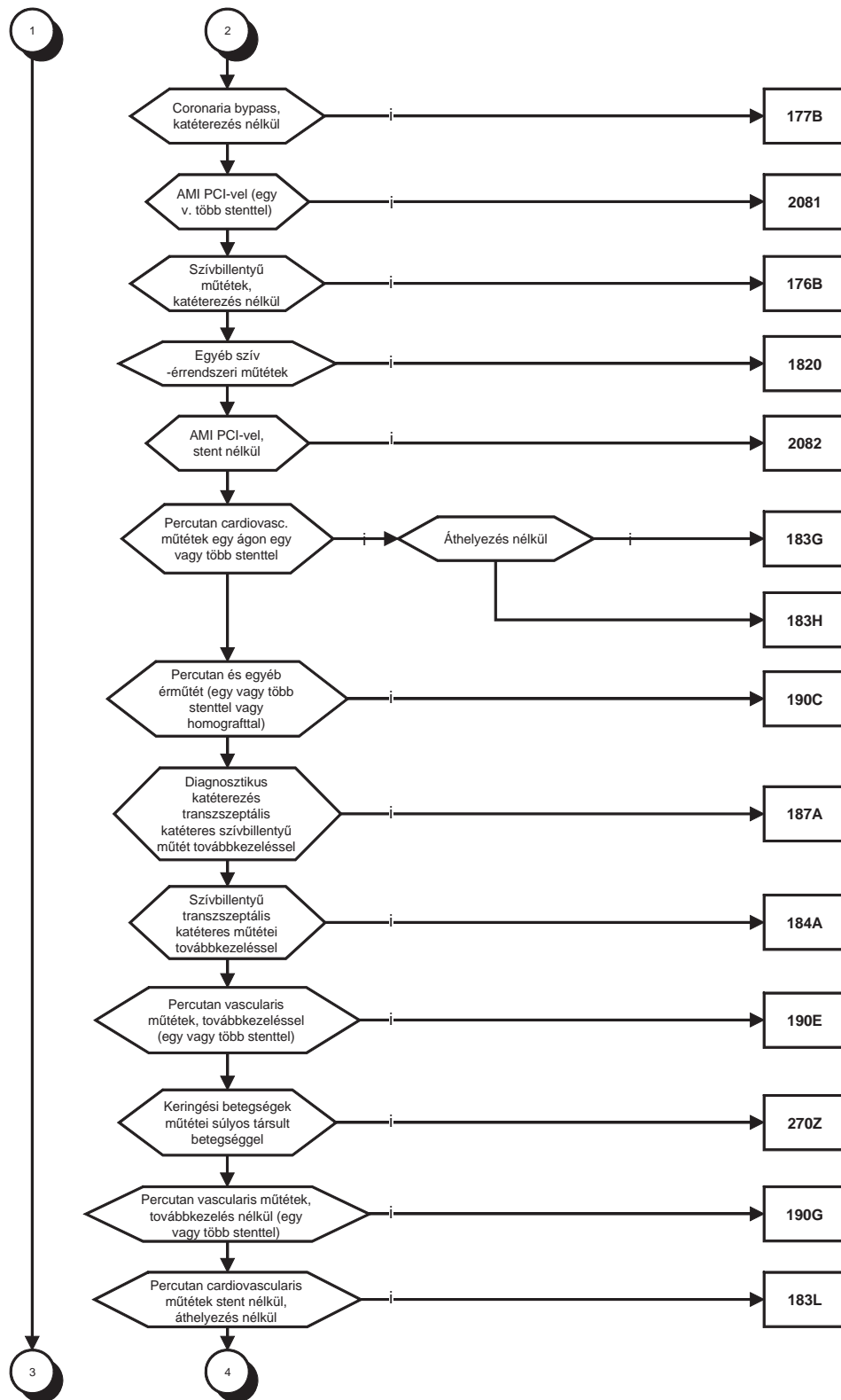

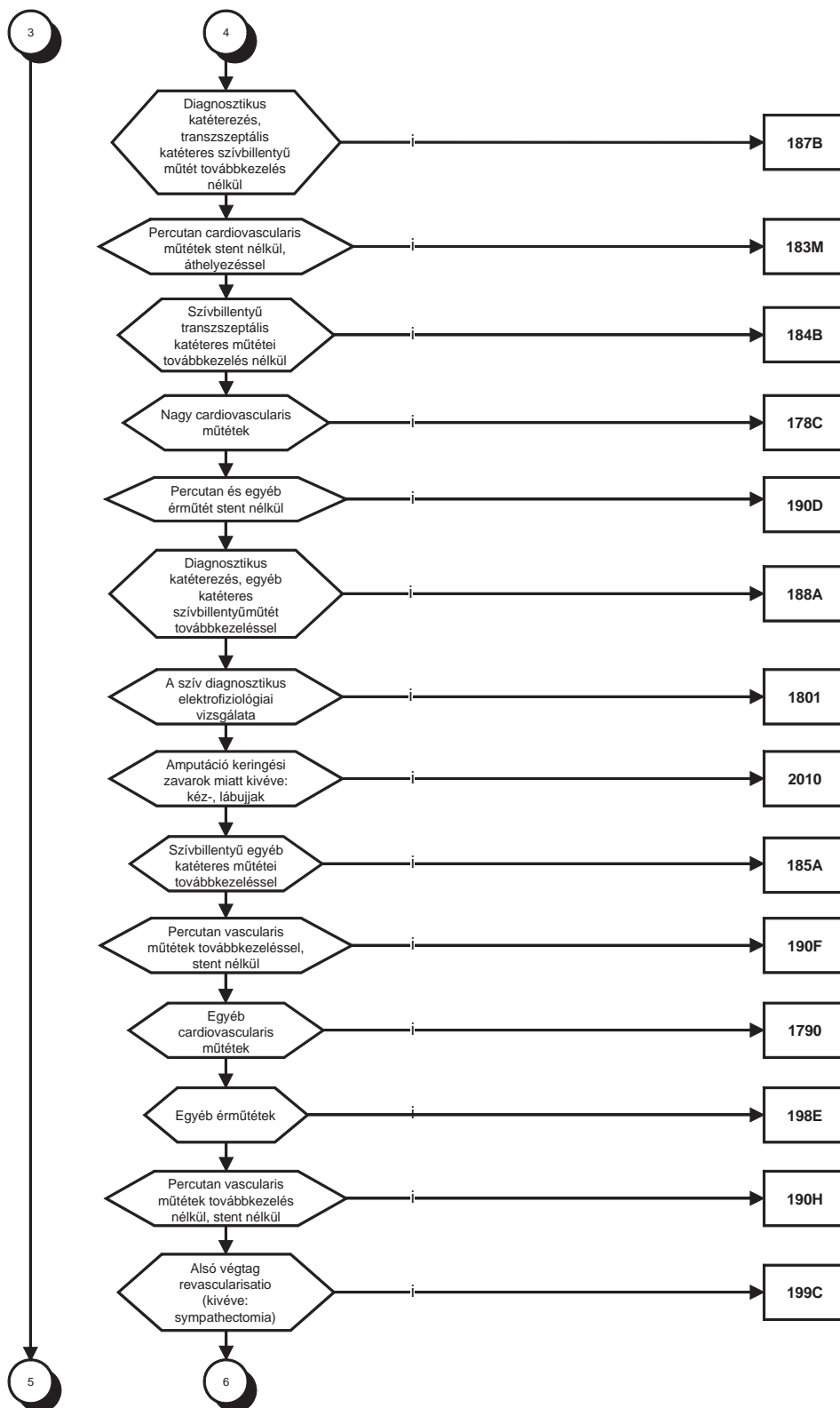

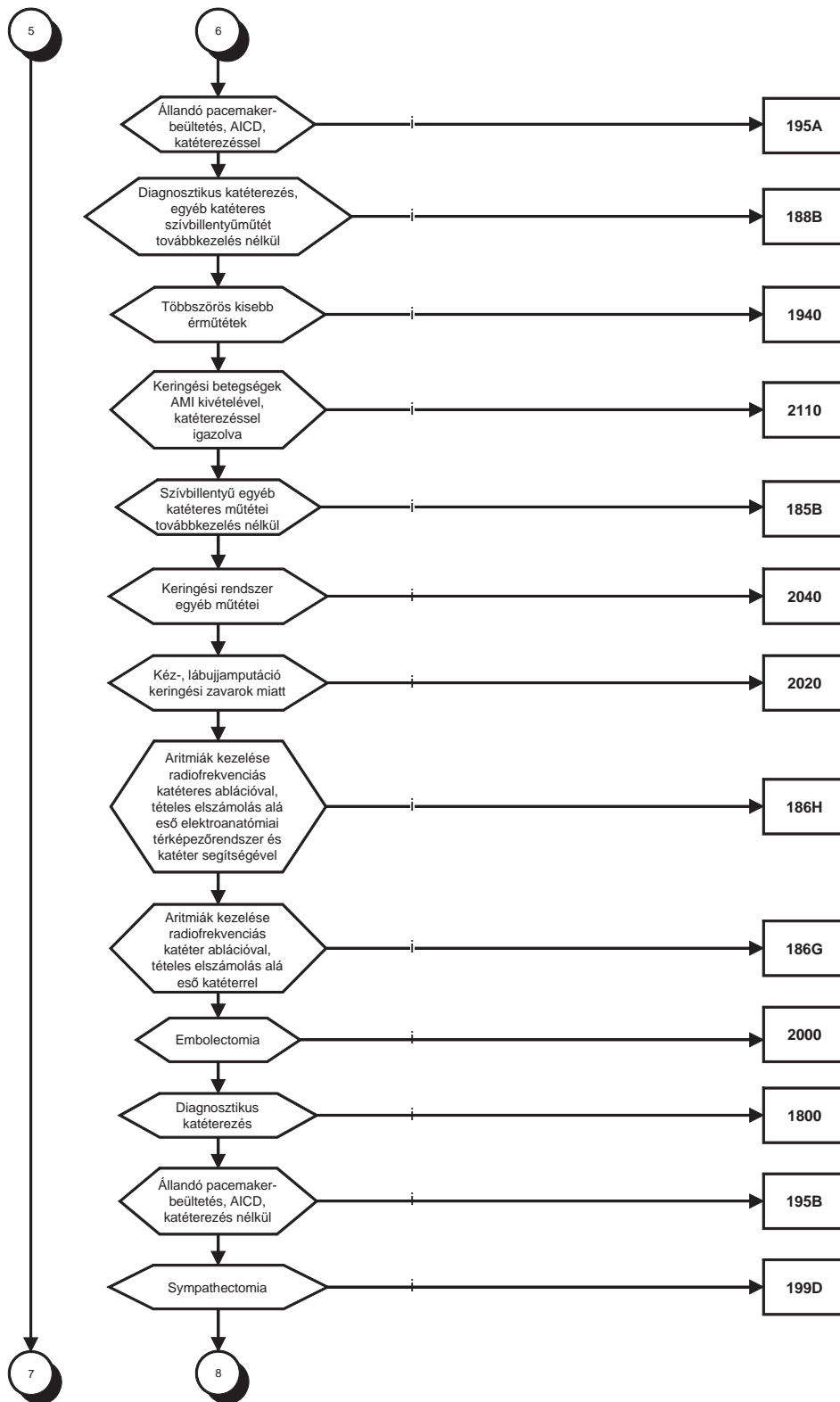

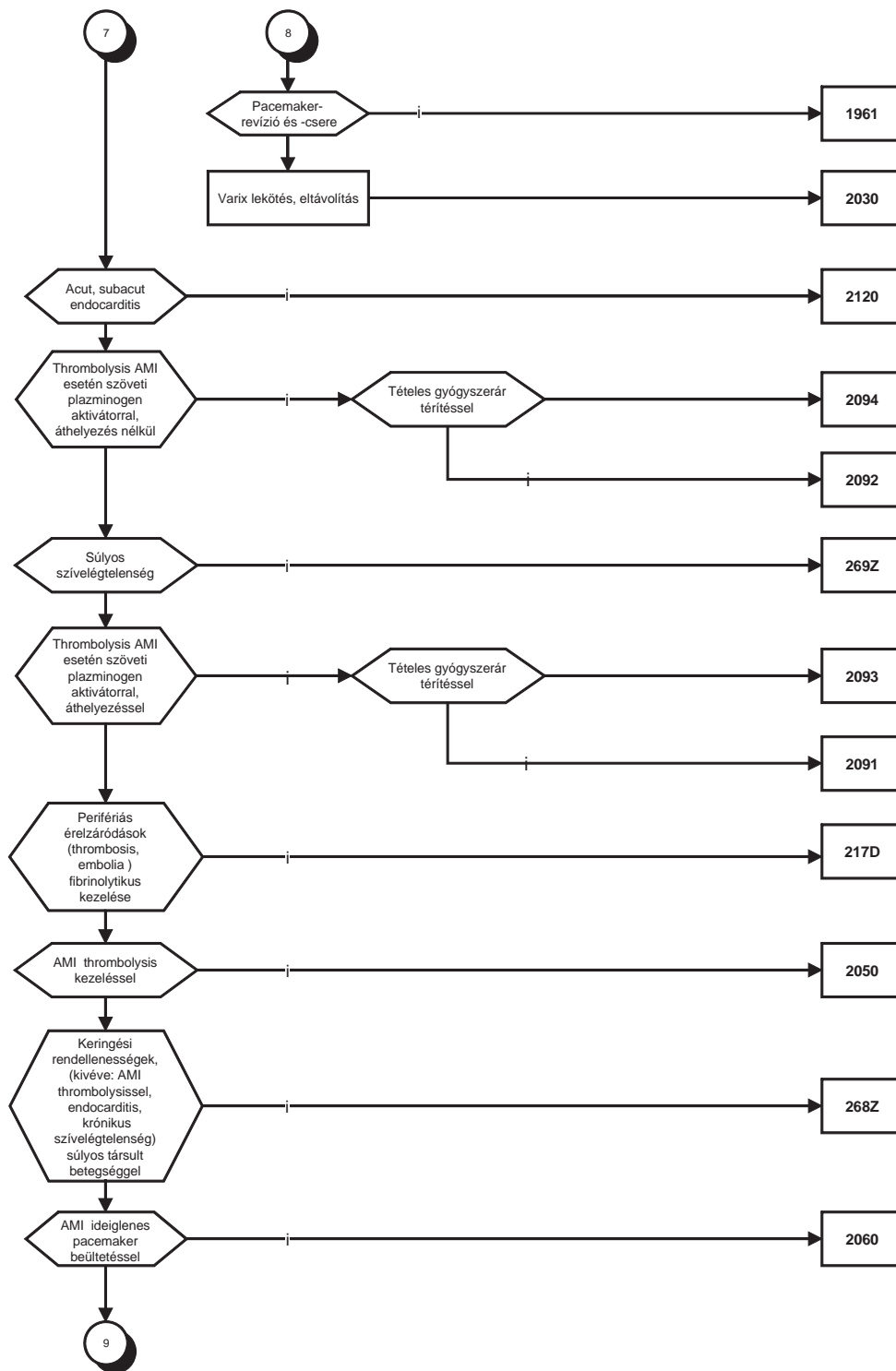

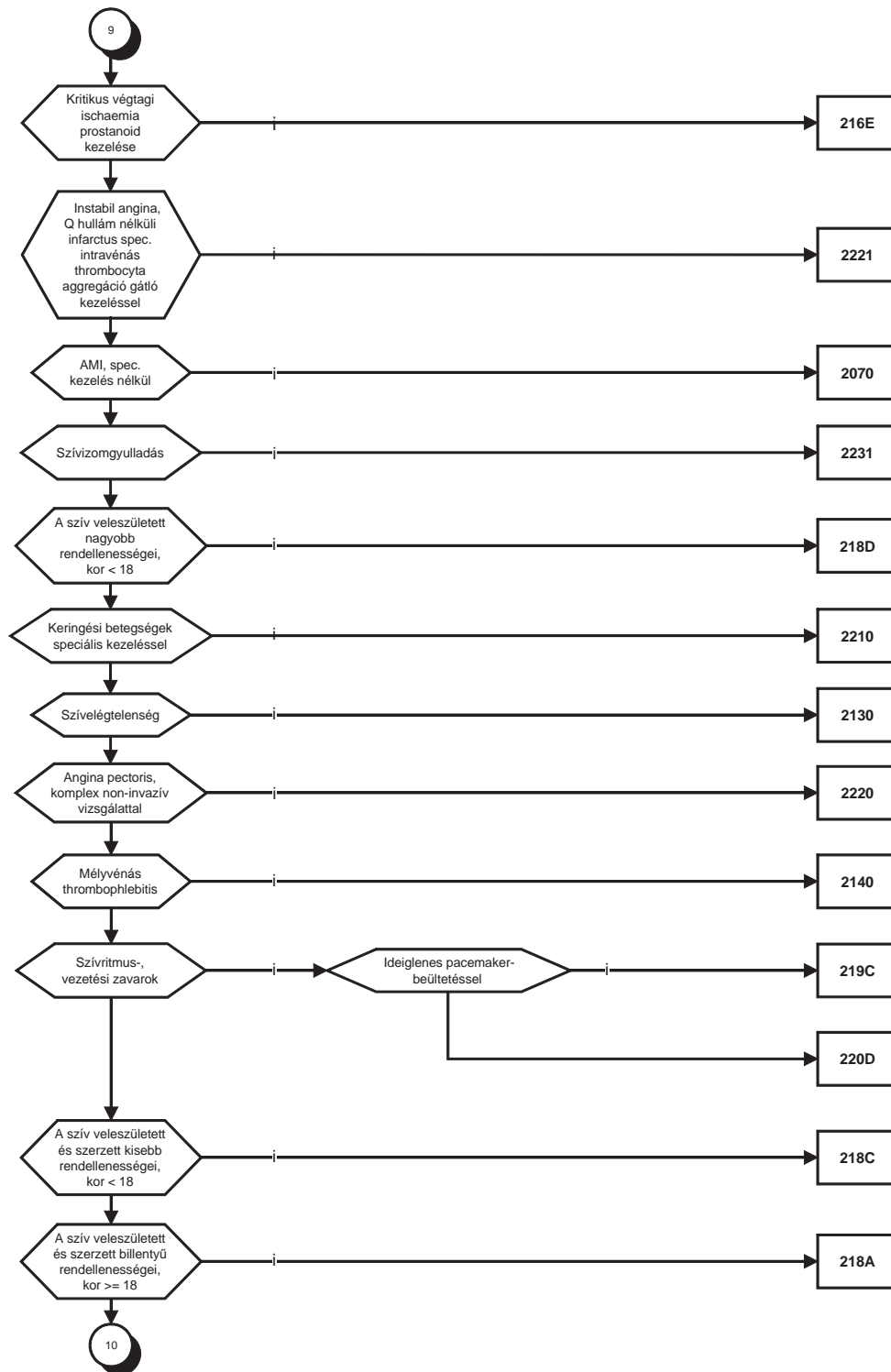

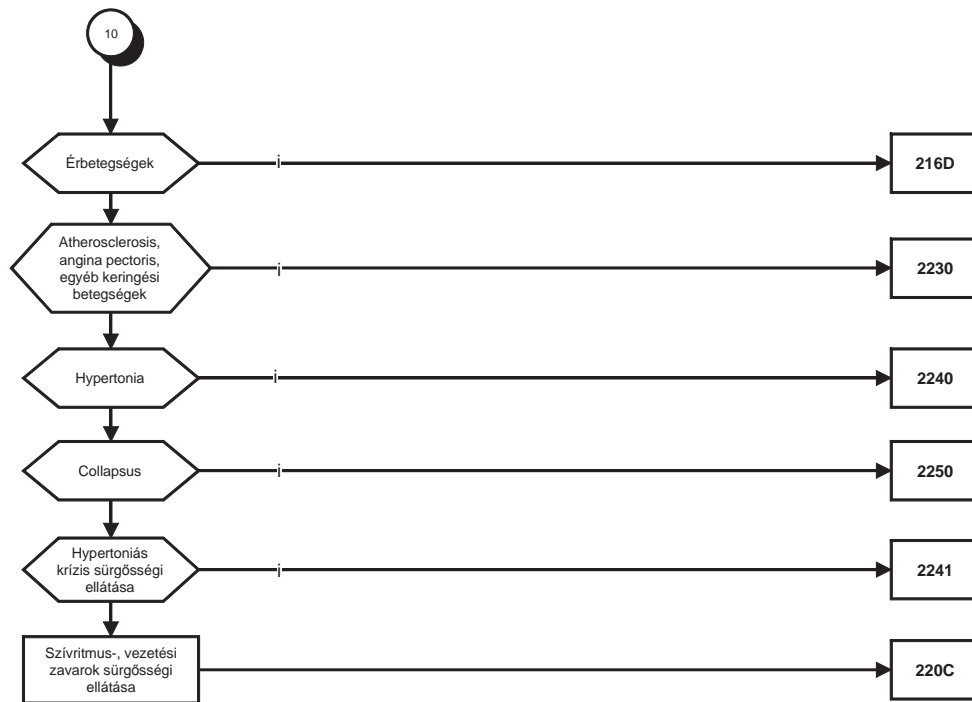

## 3/6. Emésztőrendszeri betegségek

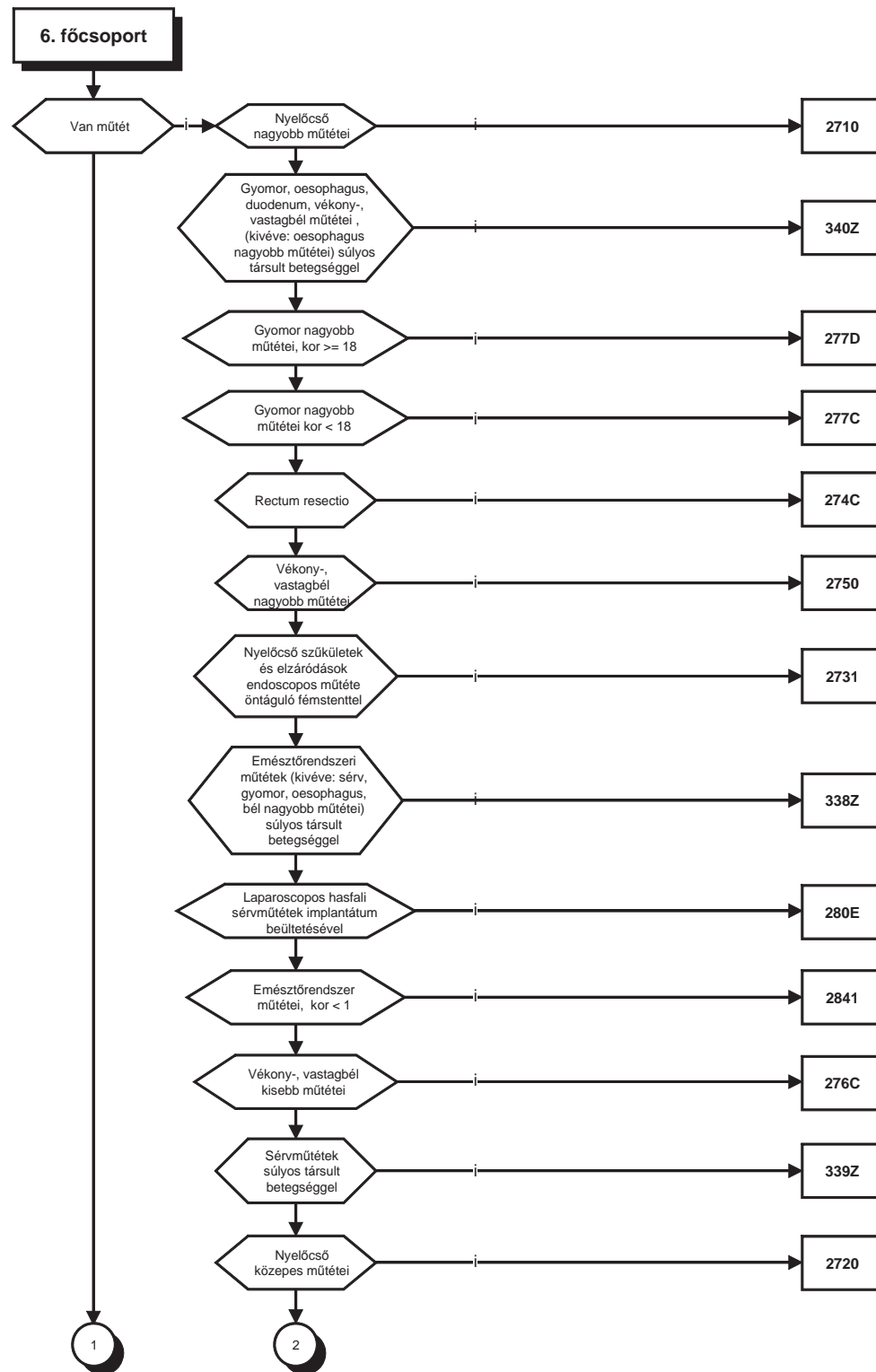

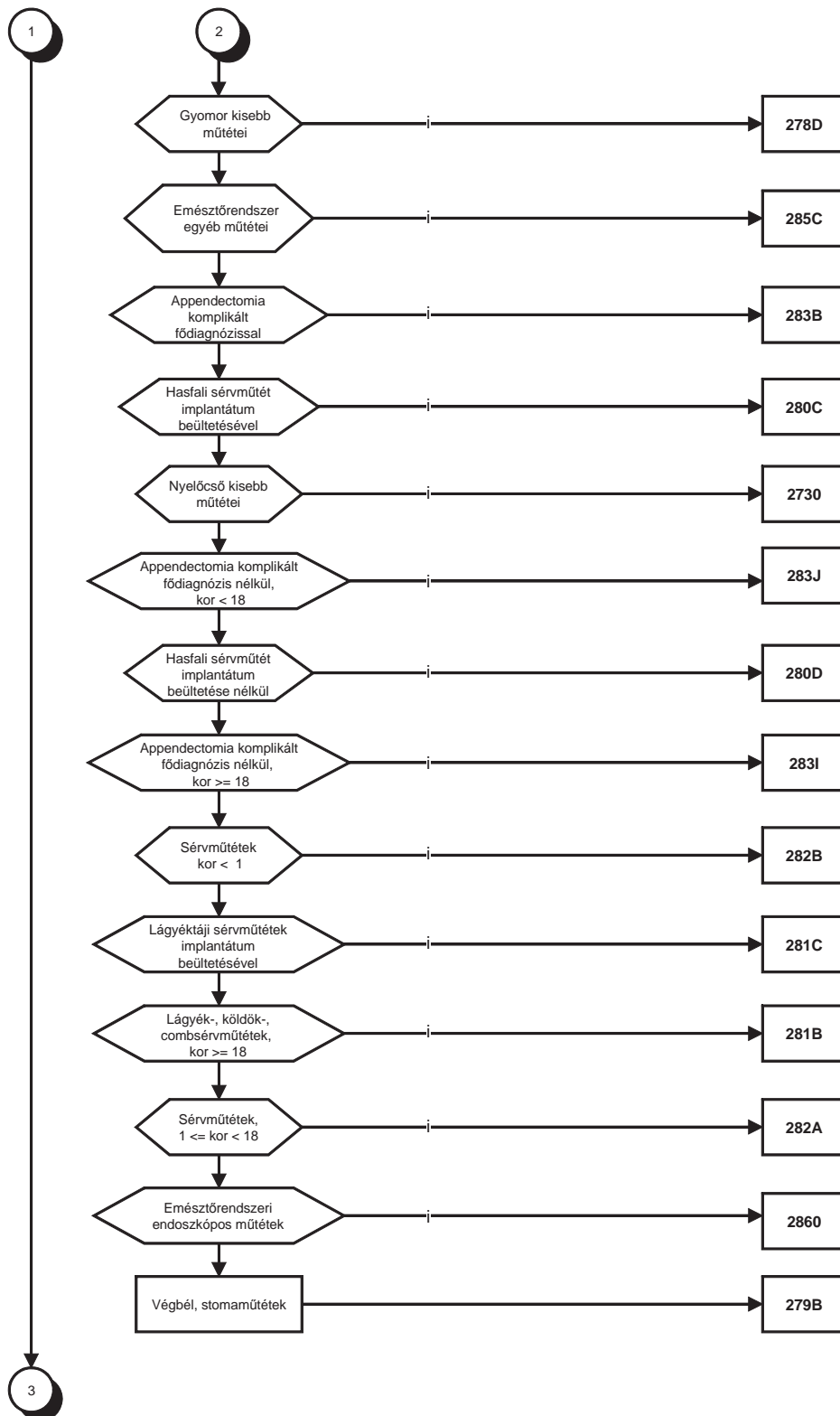



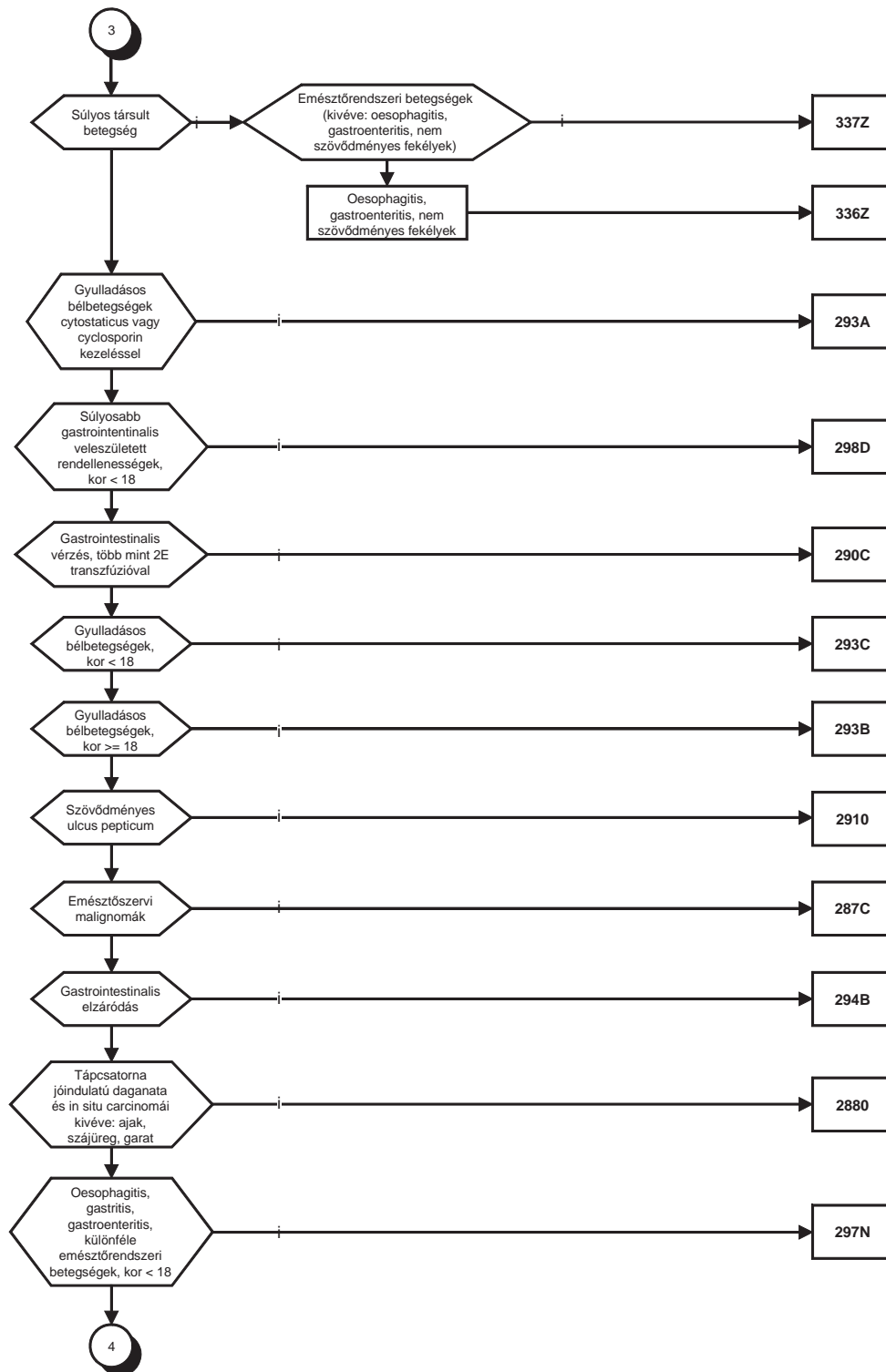

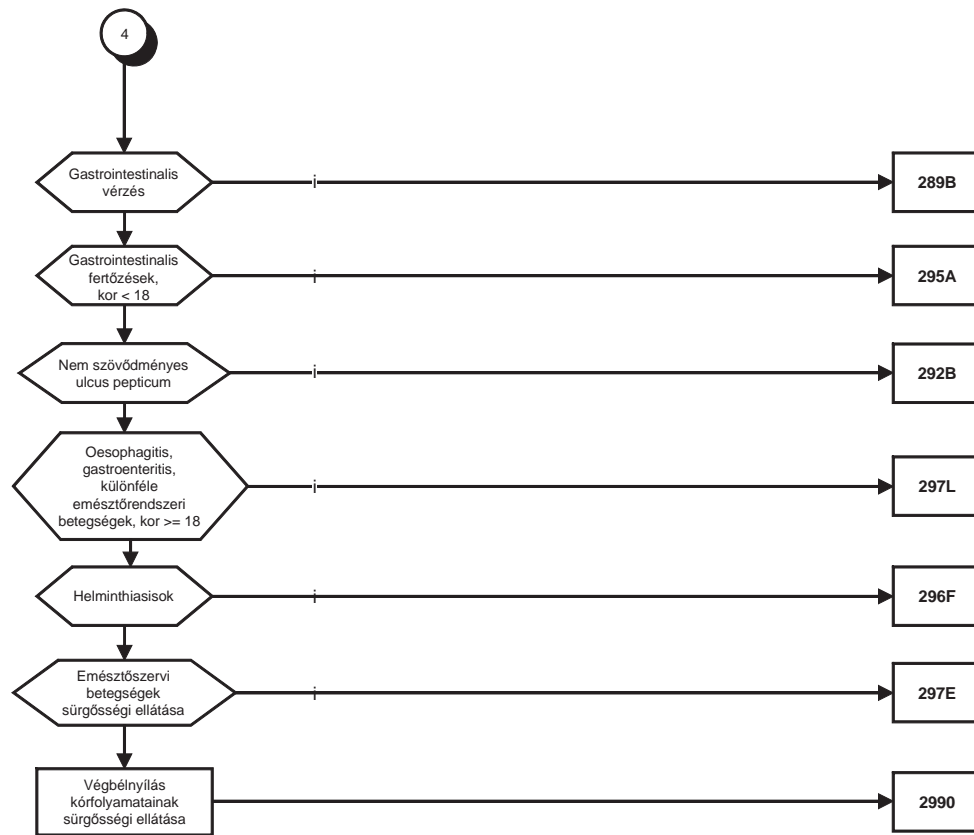

3/7. Máj- és hasnyálmirigy betegségek

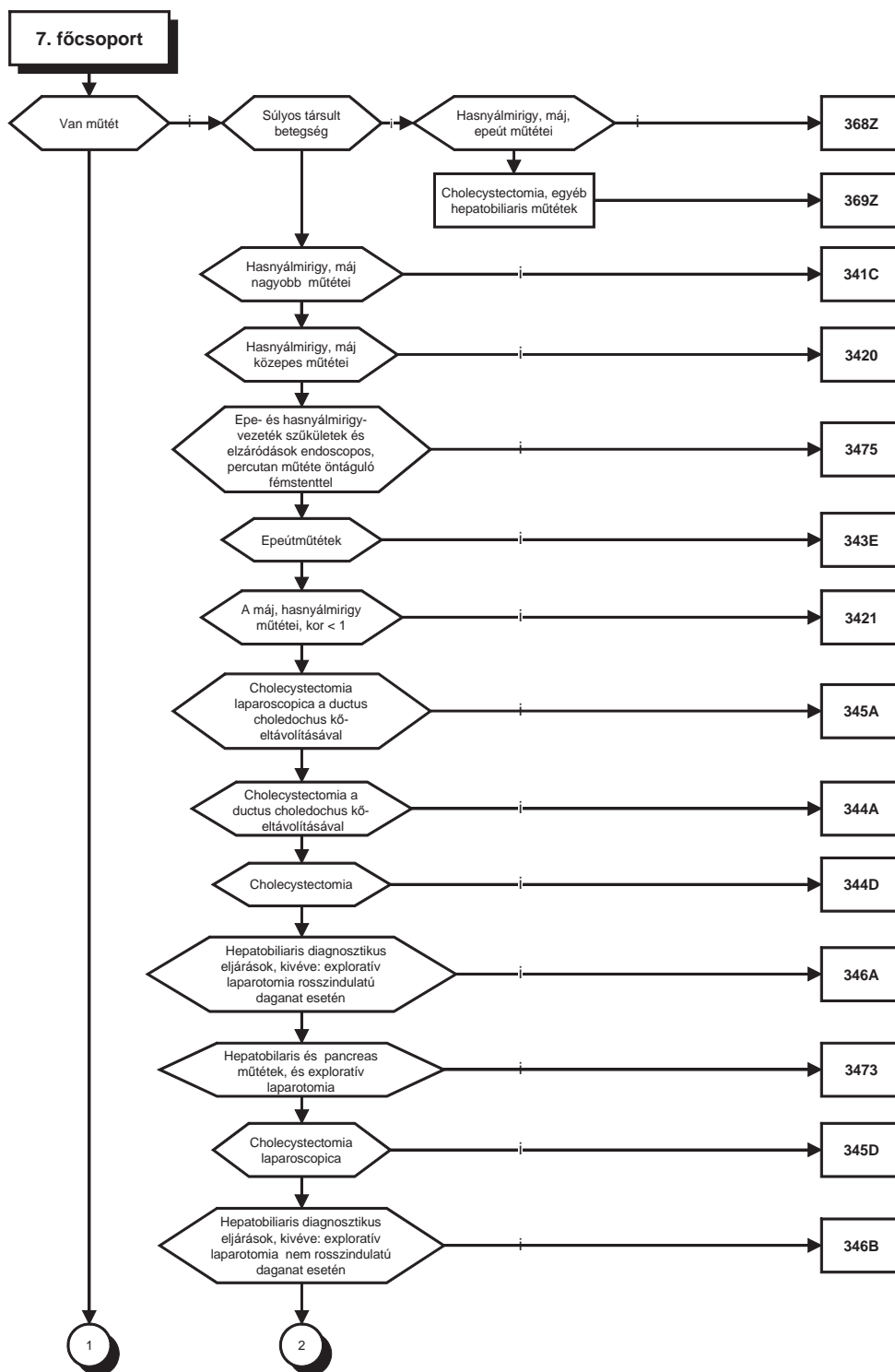

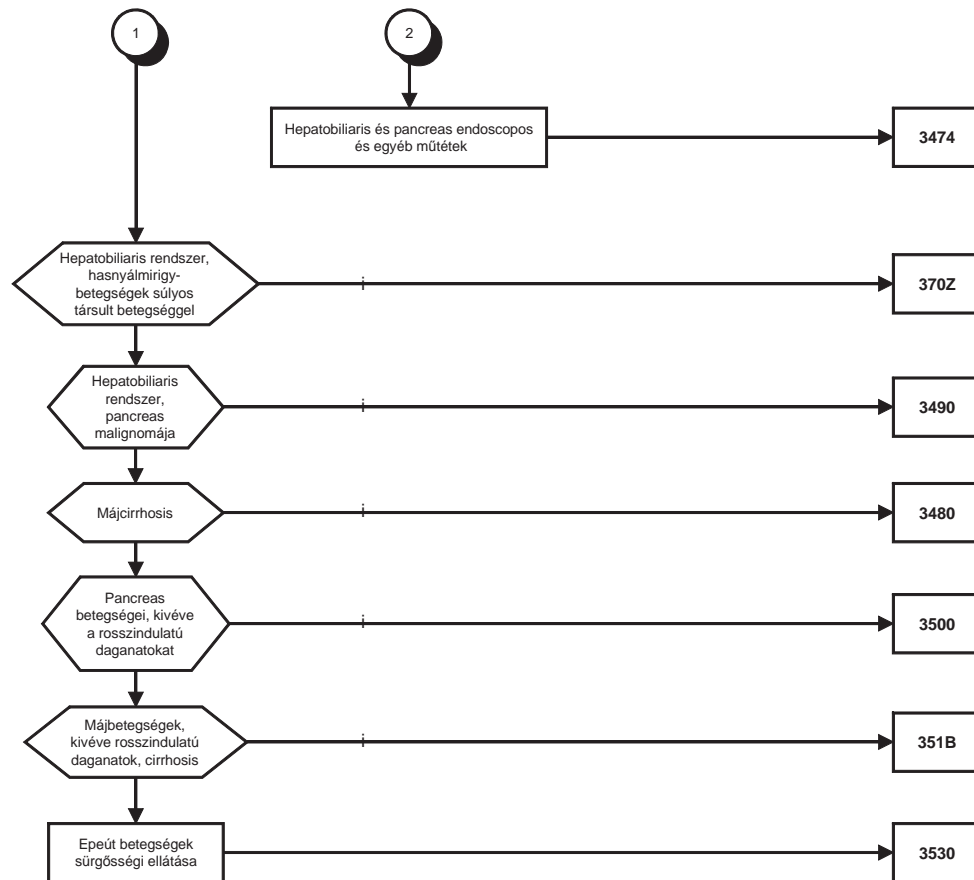

3/8. Vázizomrendszeri és kötőszöveti betegségek

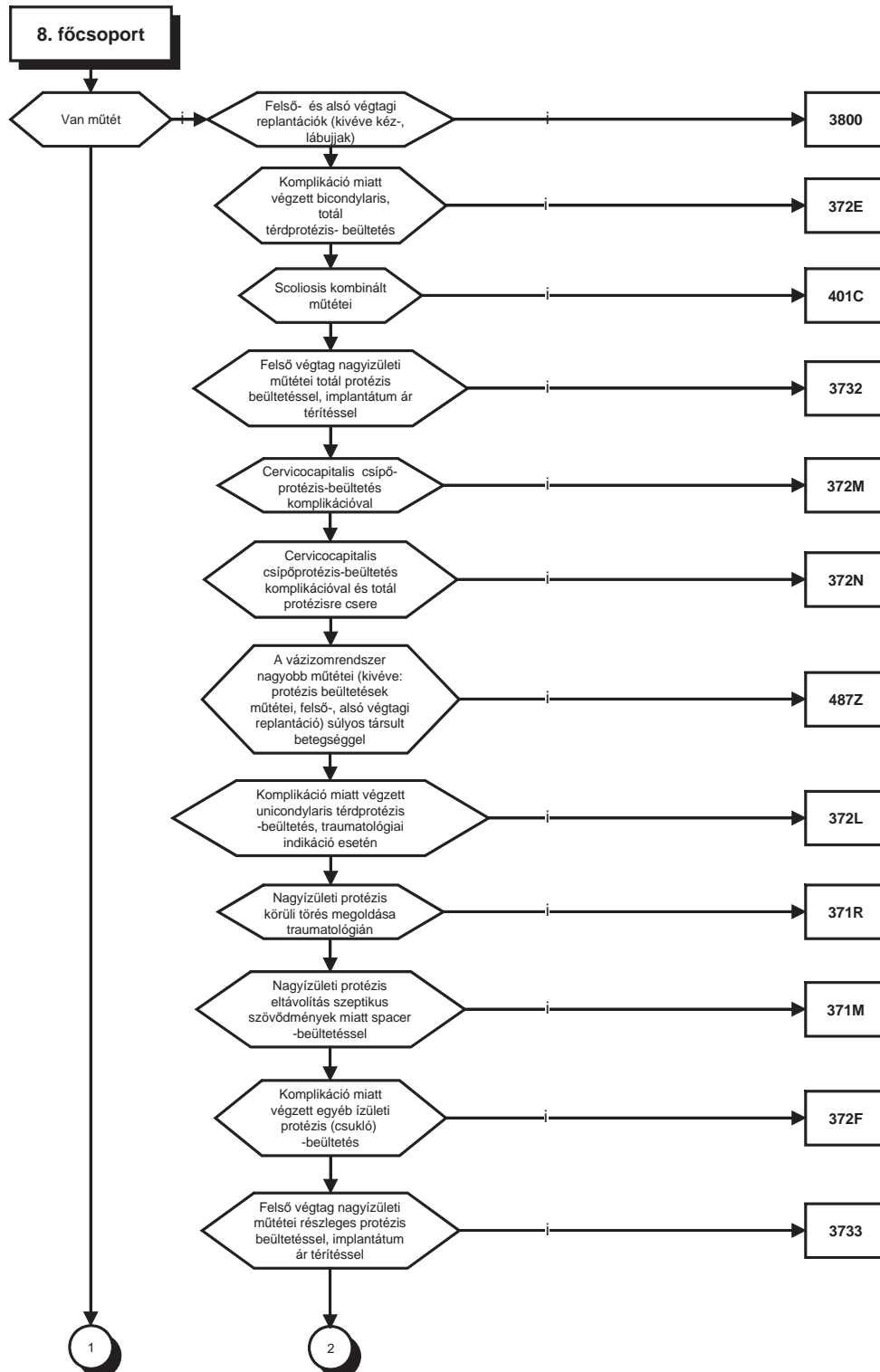

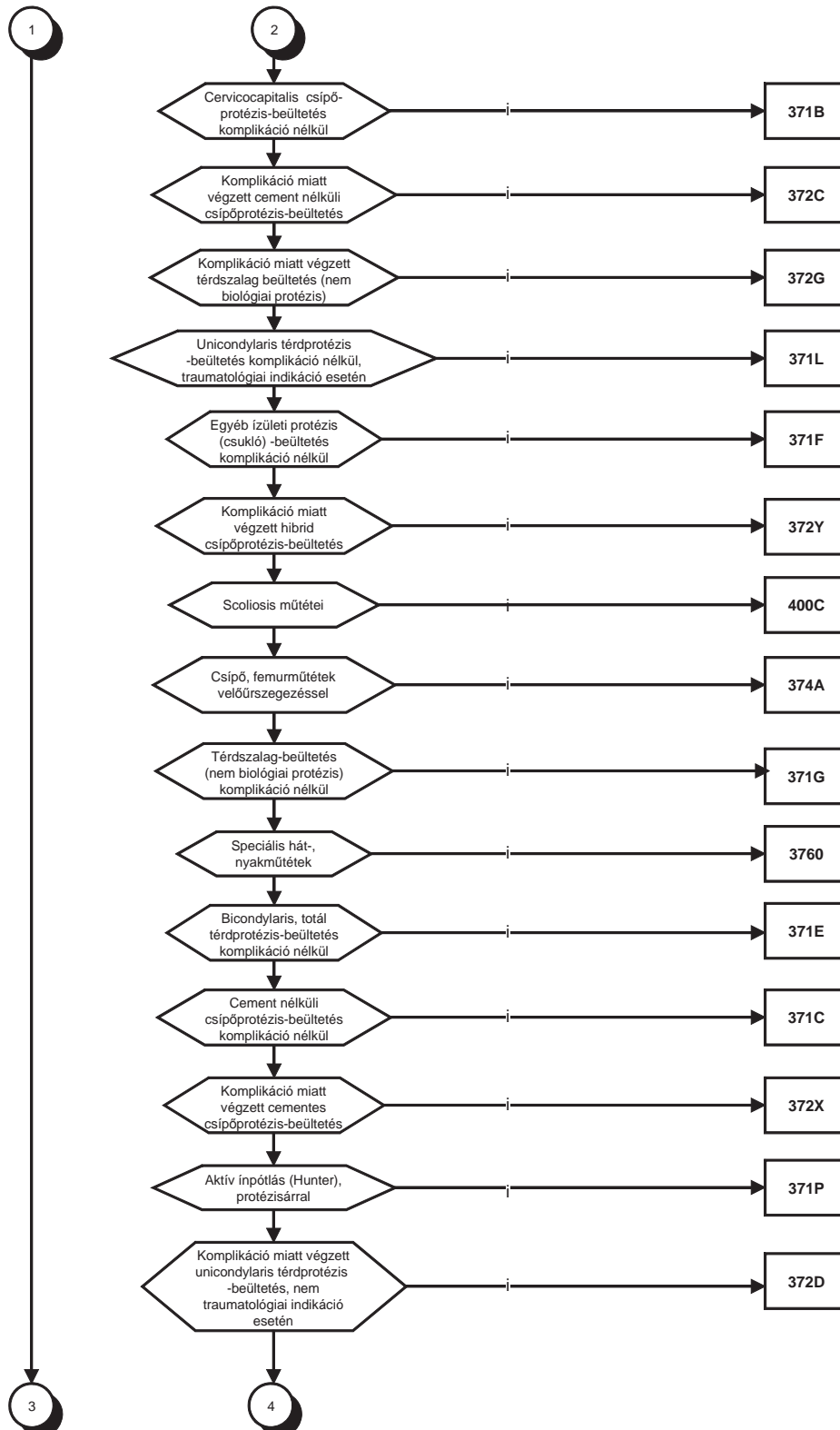

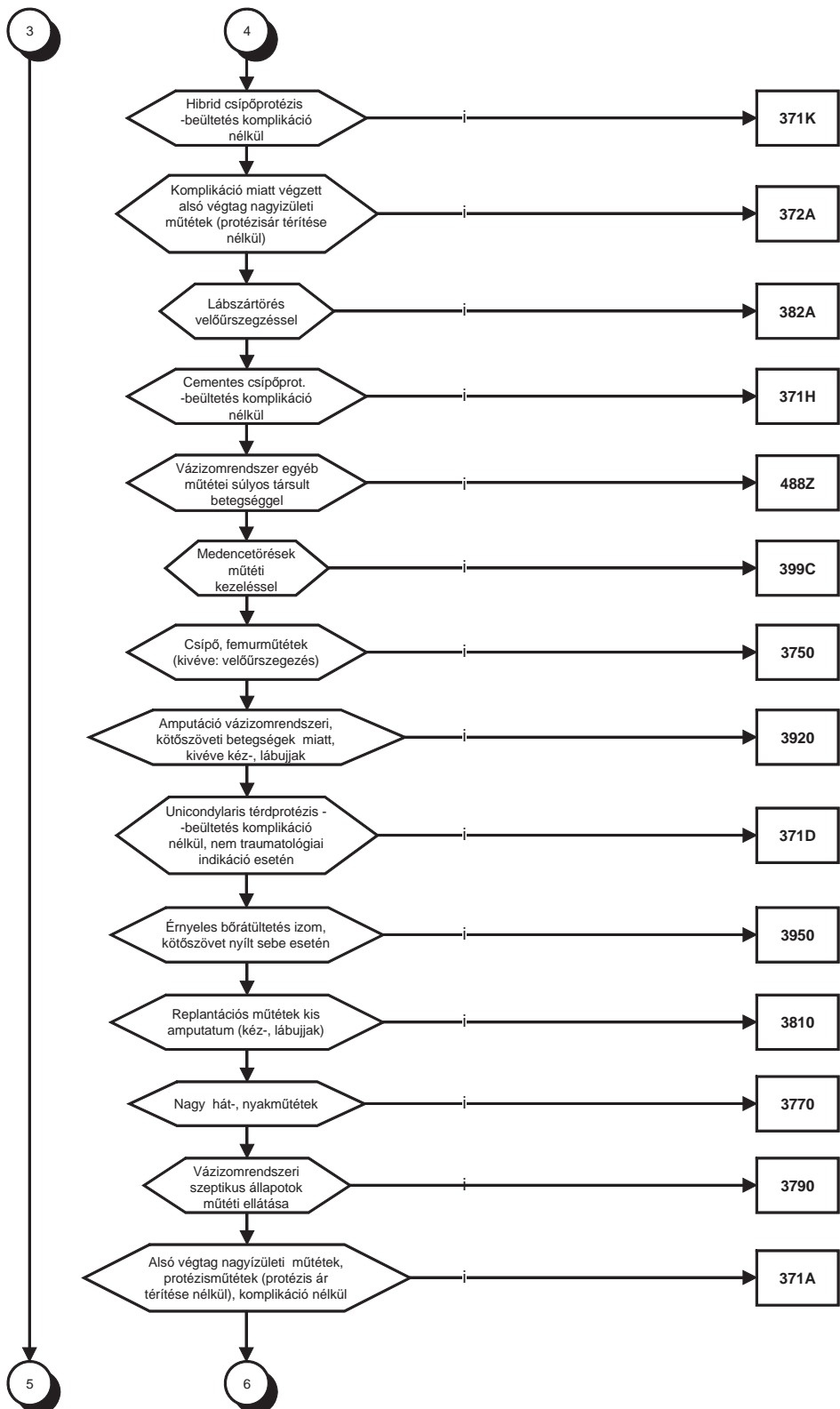

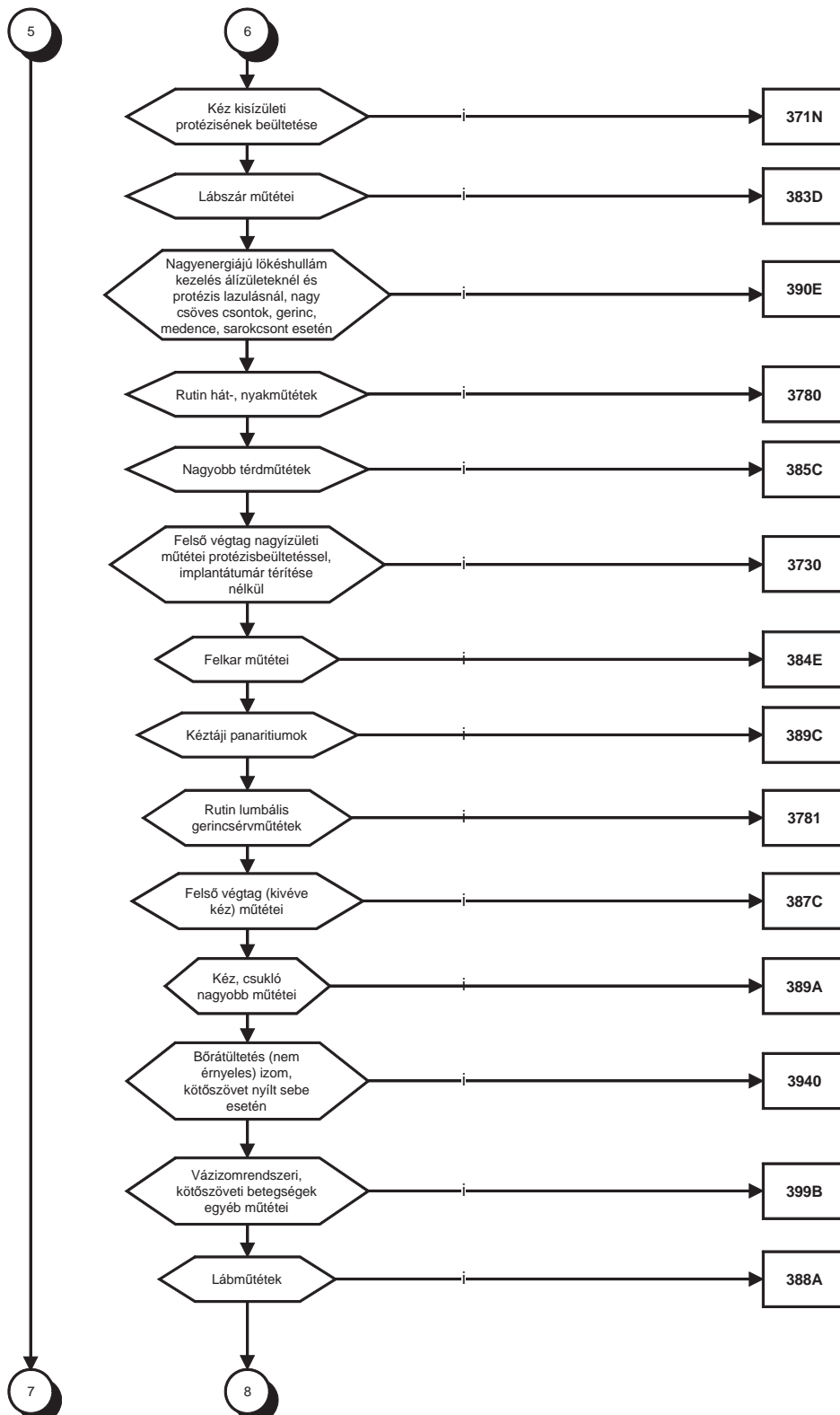



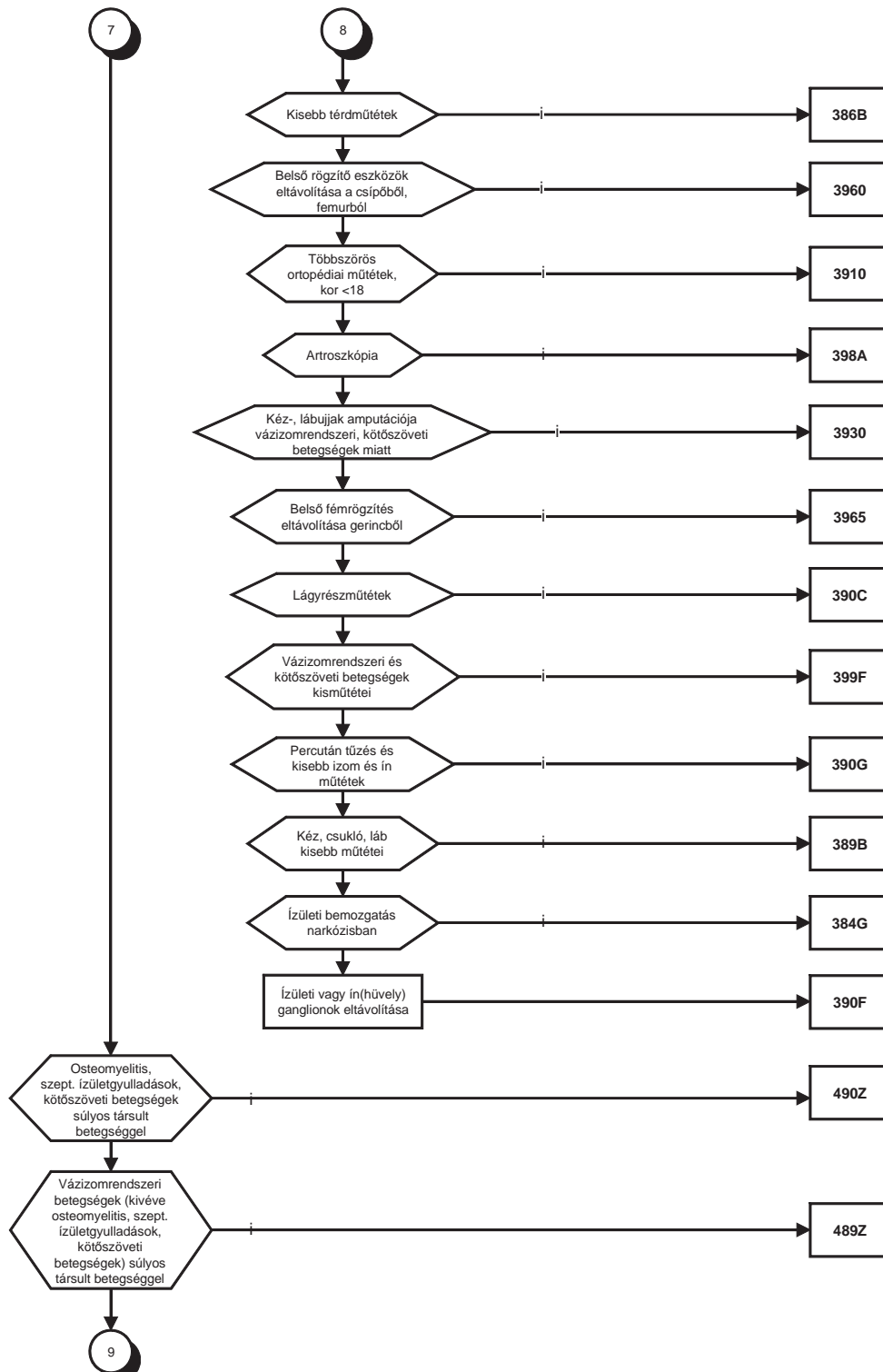

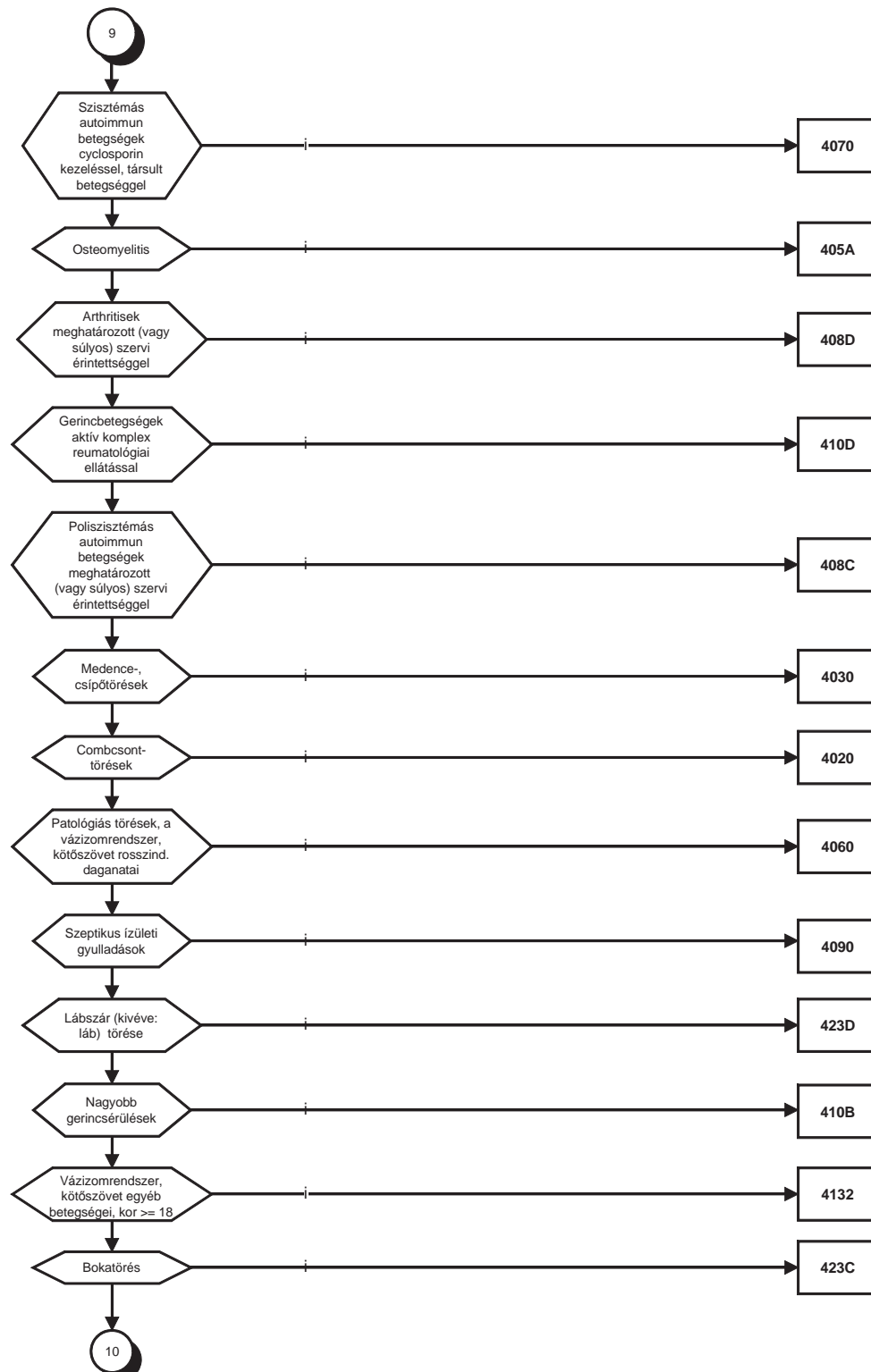

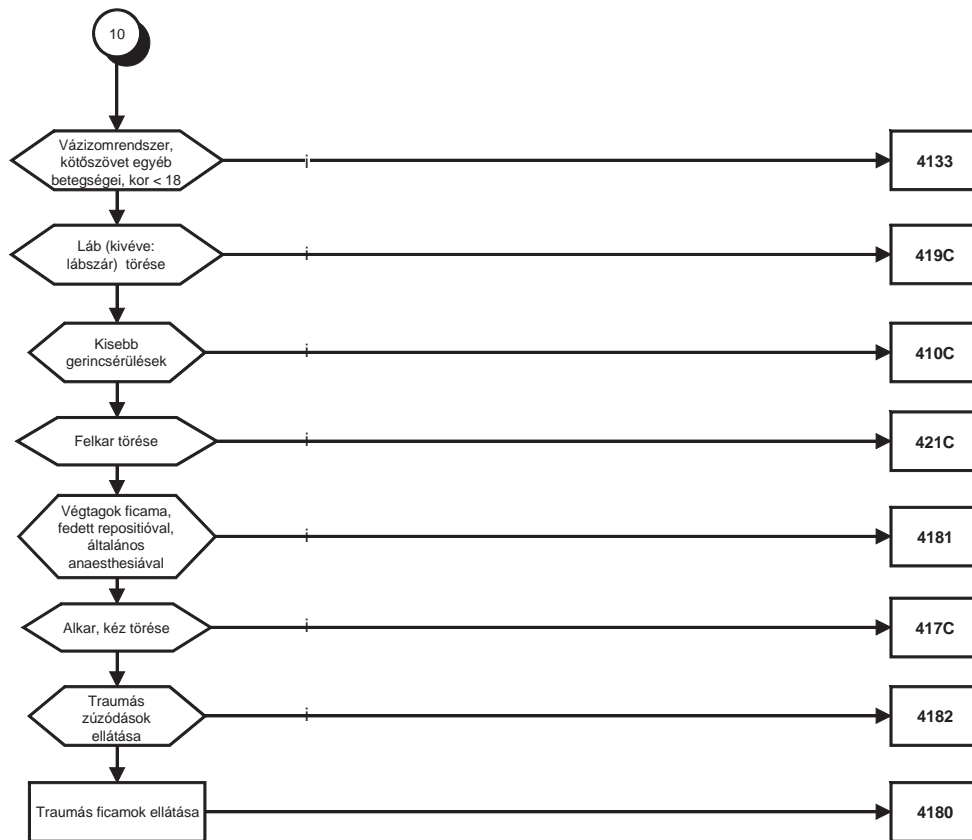

## 3/9. Emlő- és bőrbetegségek

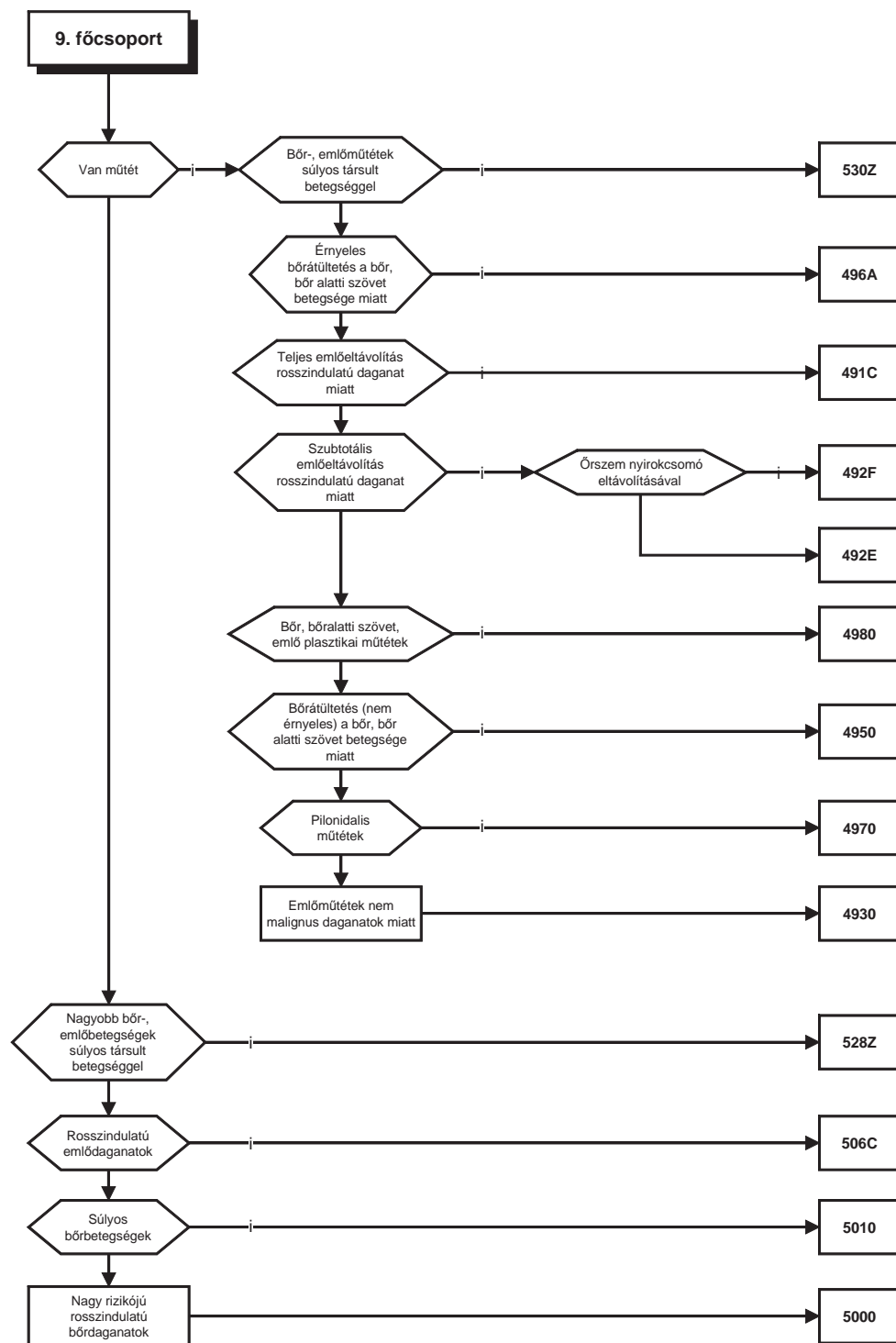

## 3/10. Endokrin-, táplálkozási és anyagcsere-betegségek

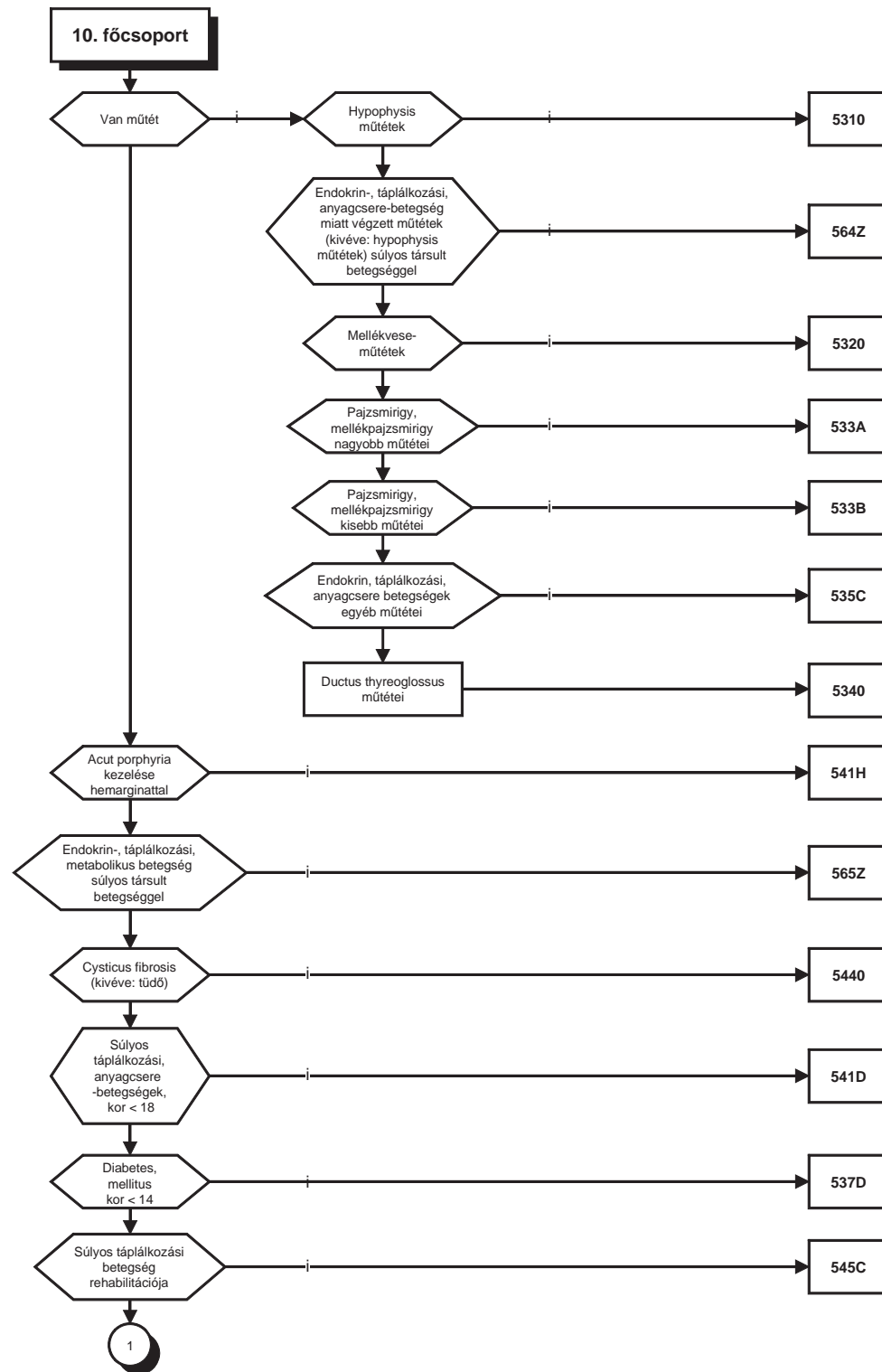

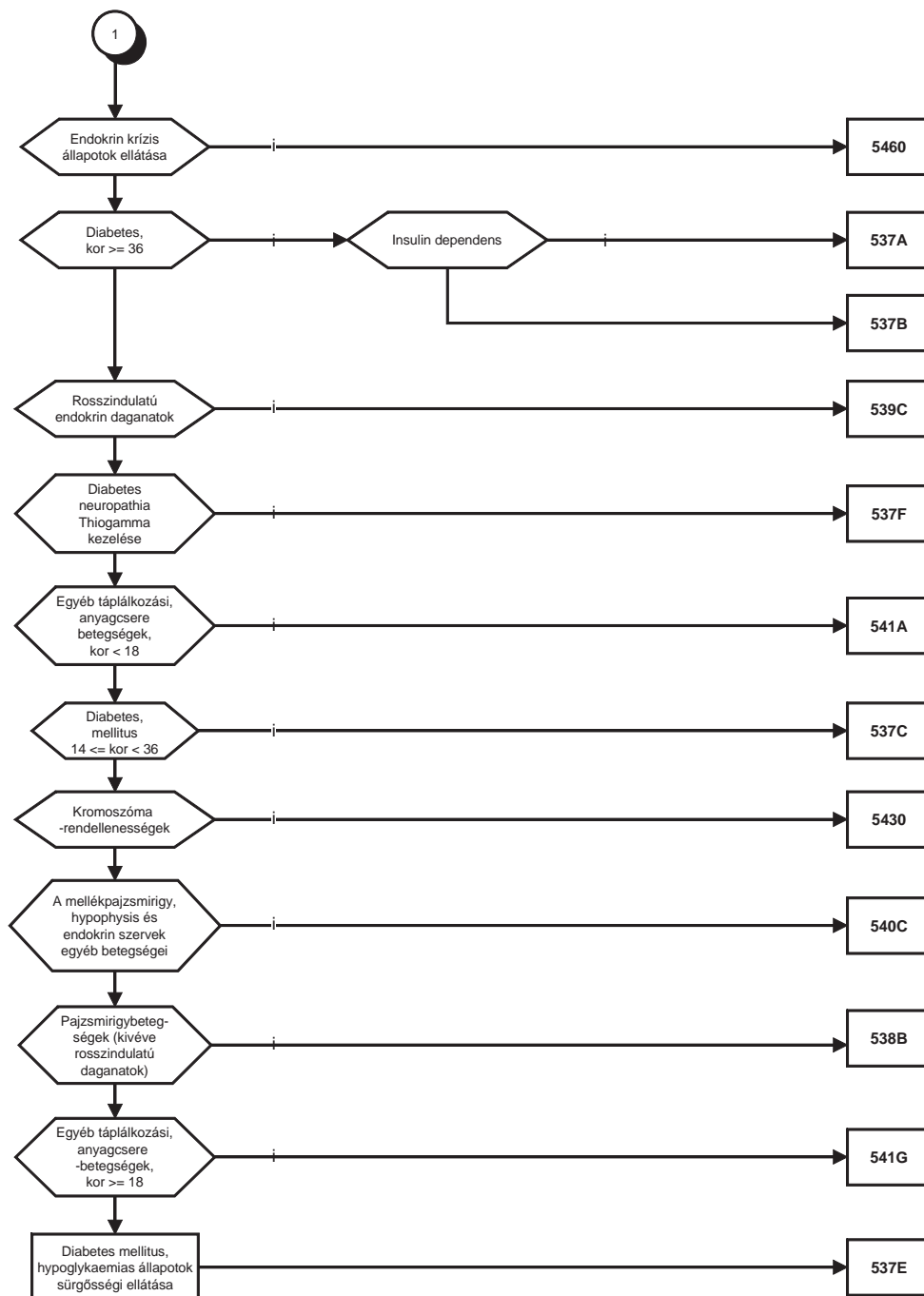

3/11. Vese- és húgyúti betegségek

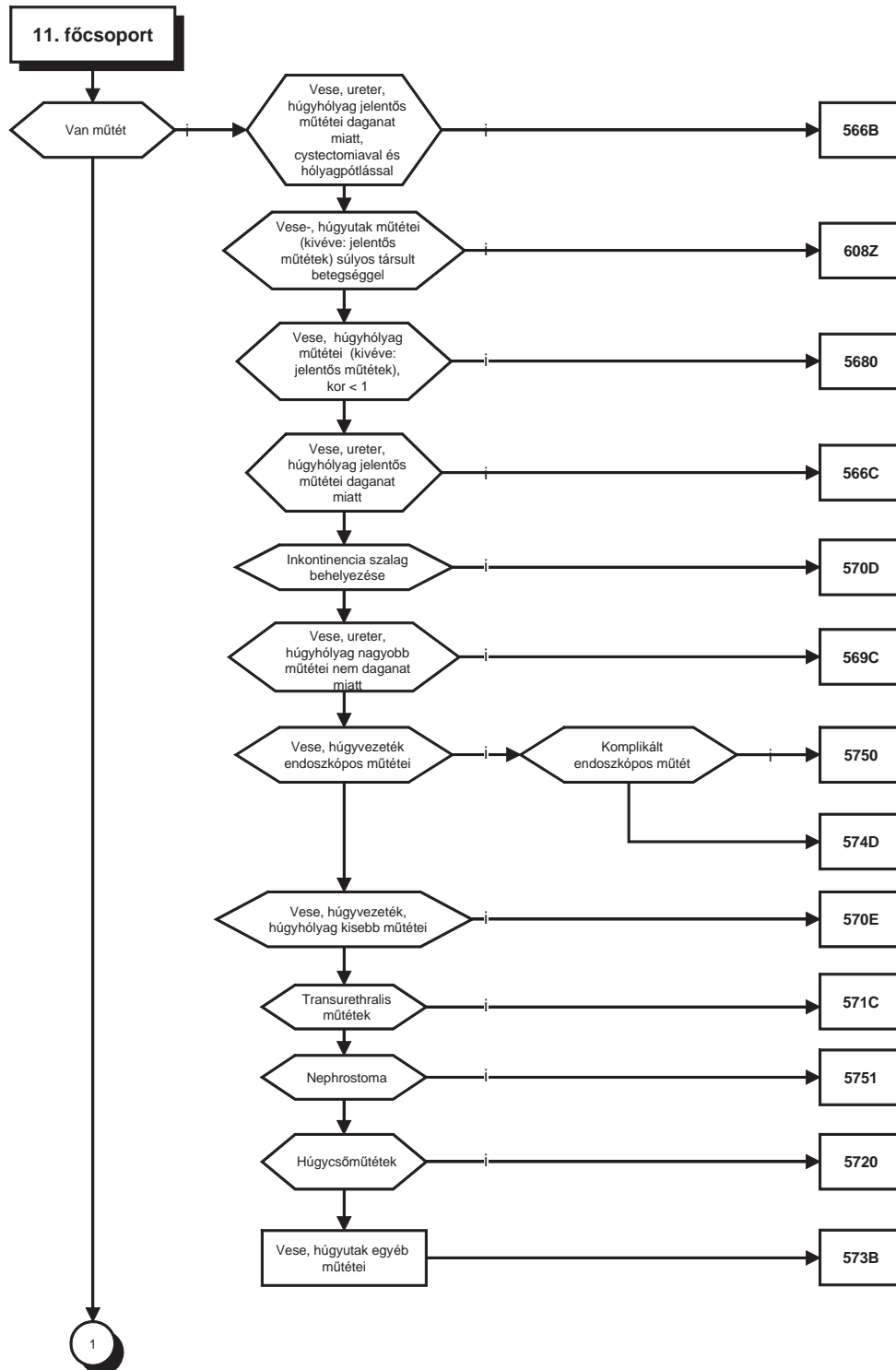

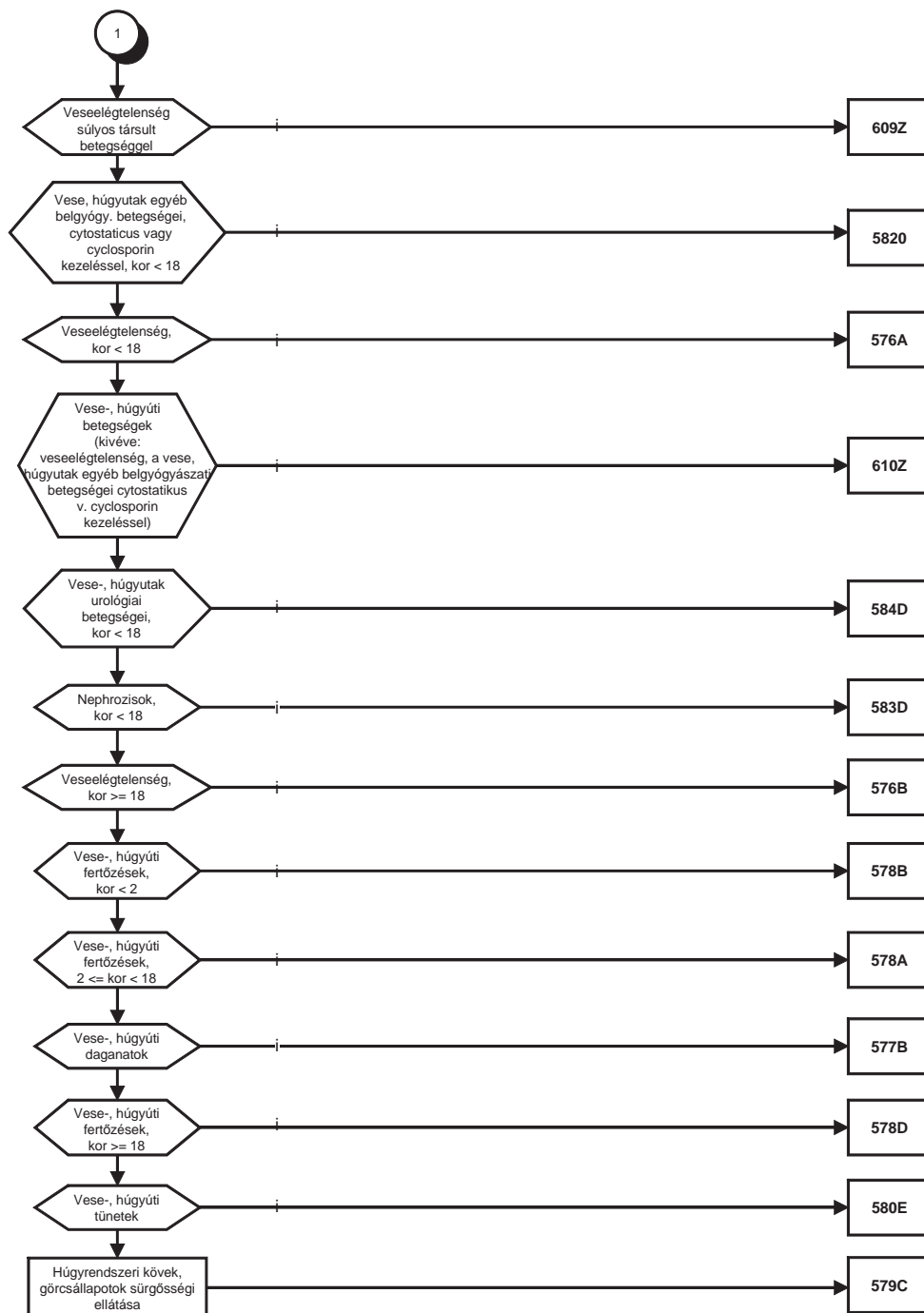



## 3/12. Férfi reprodukzív rendszeri betegségek

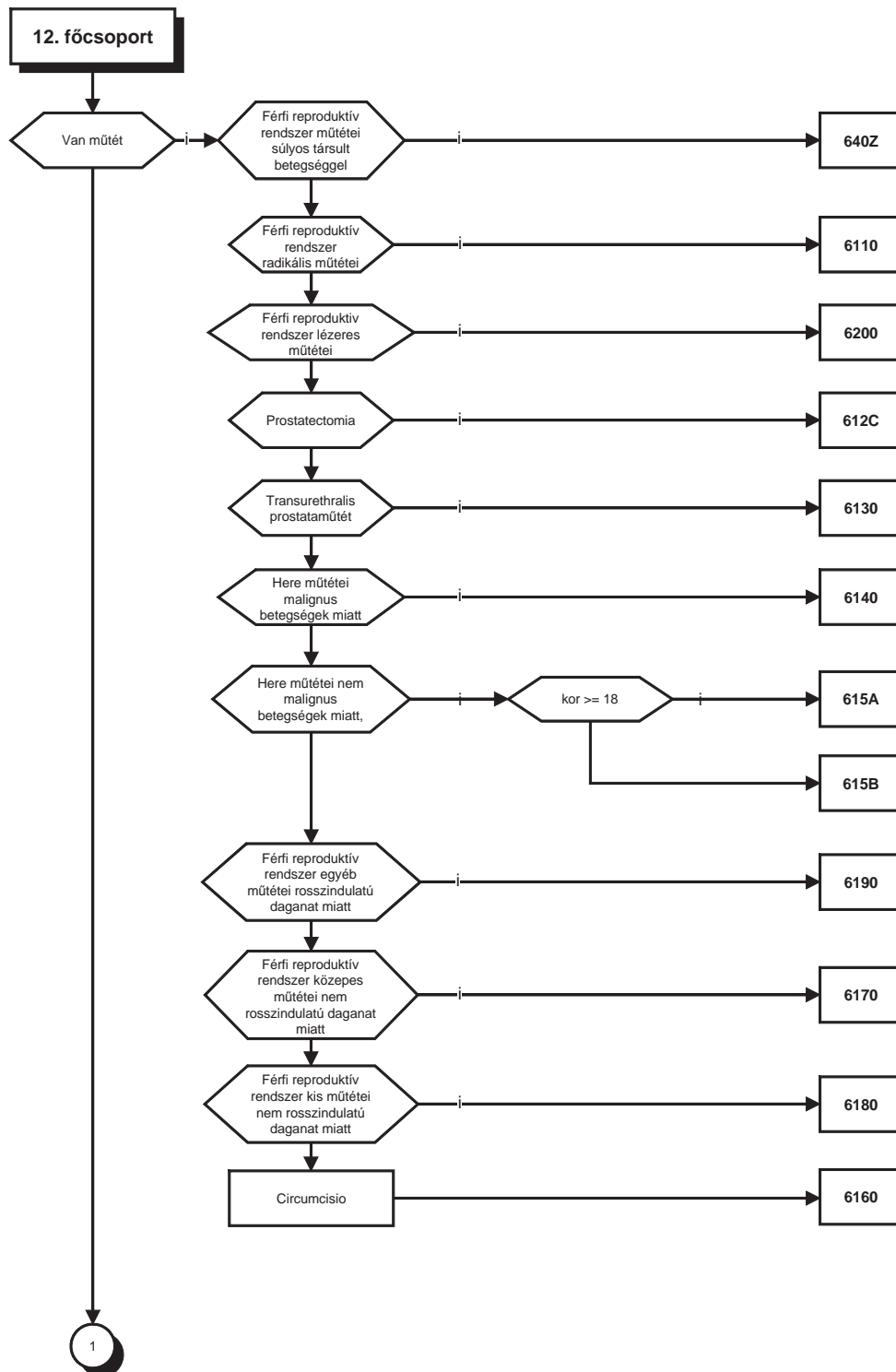

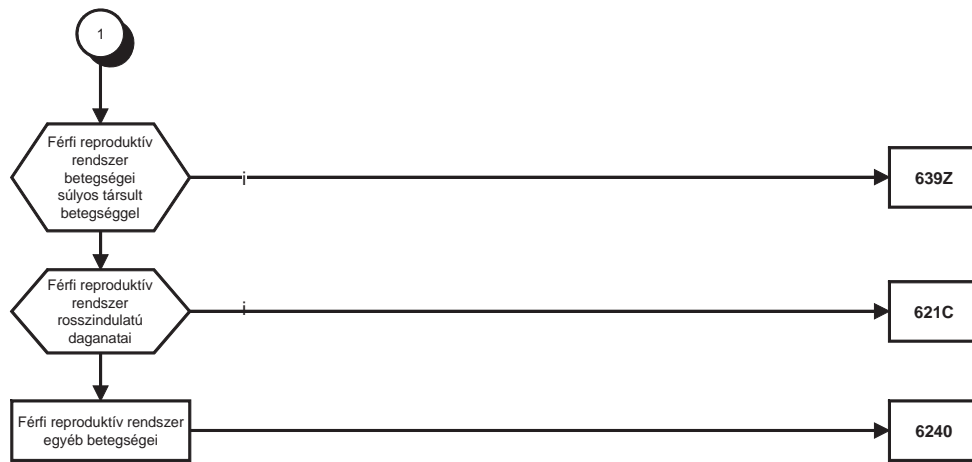

## 3/13. Női reprodukzív rendszeri betegségek

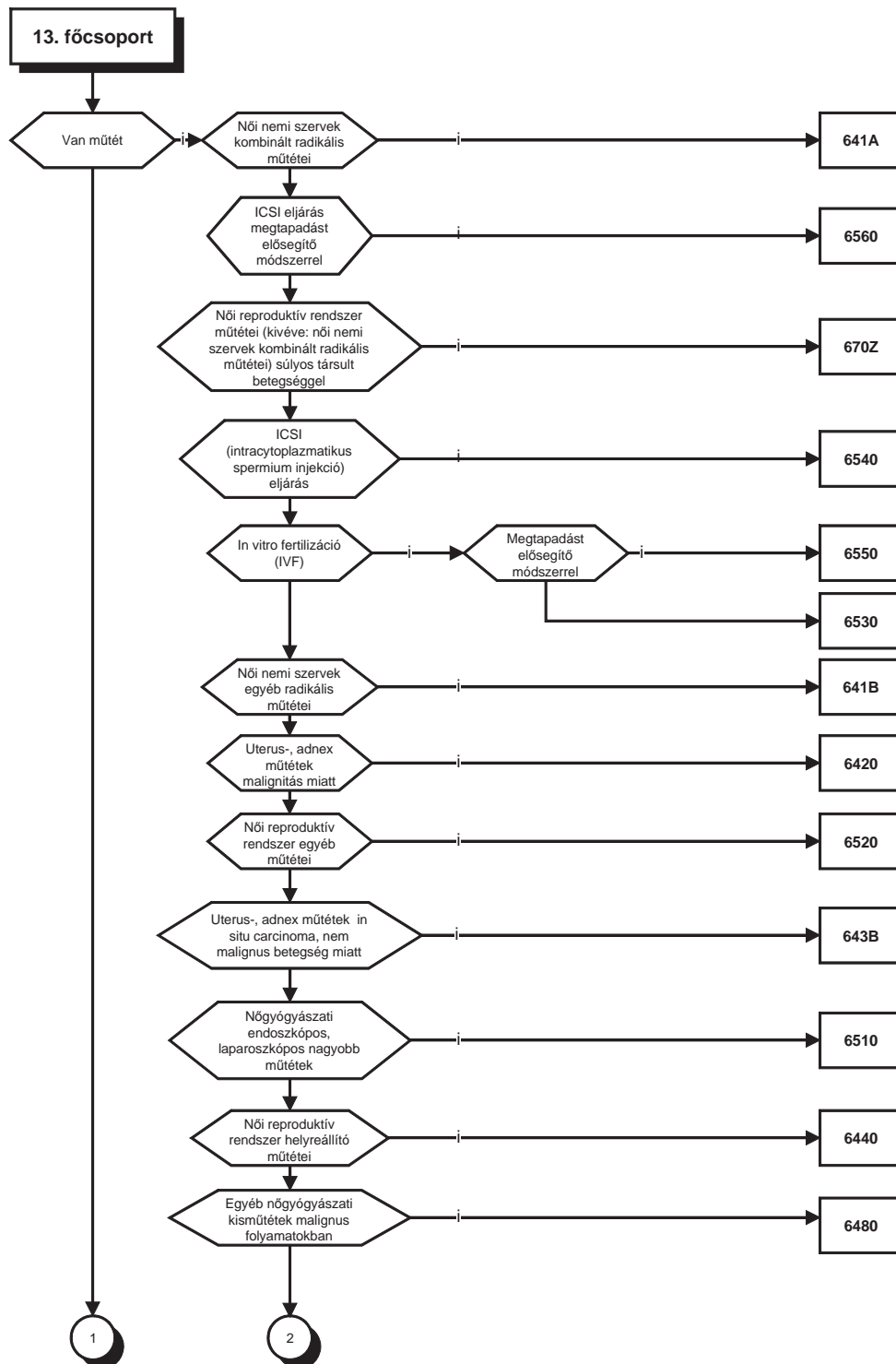

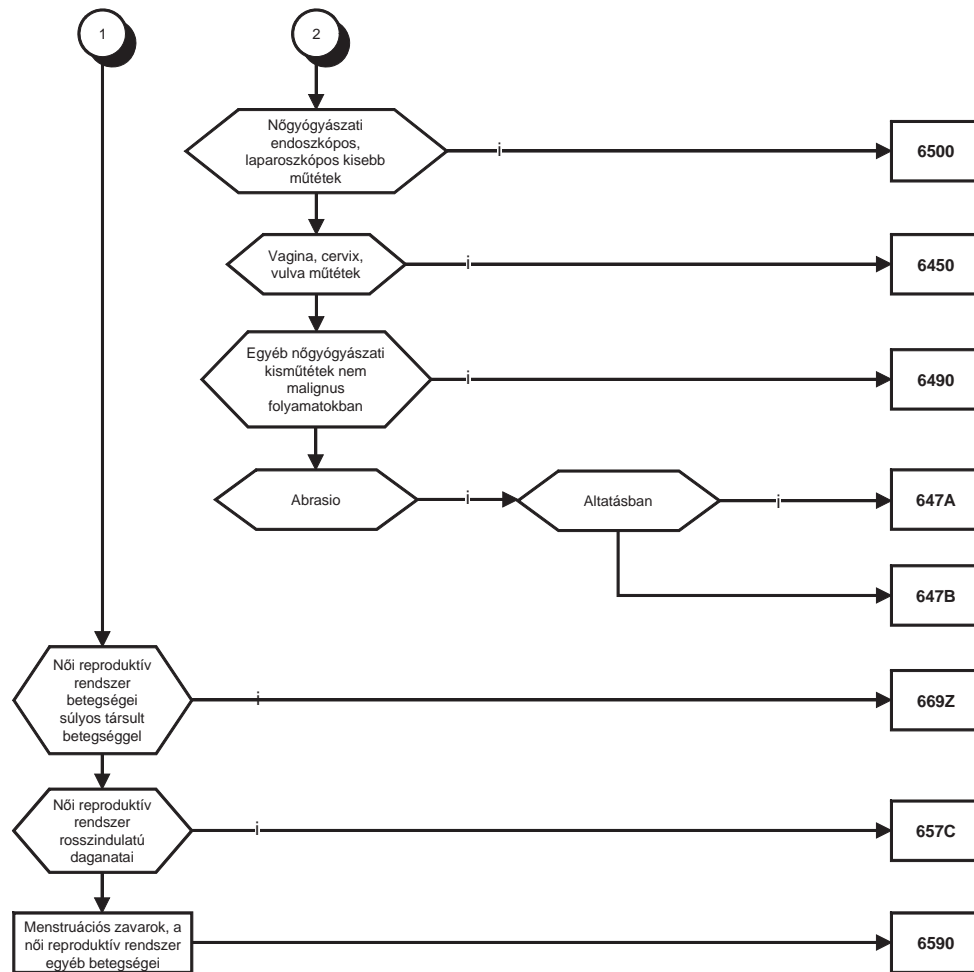

3/14. Terhesség, szülés, gyermekágy

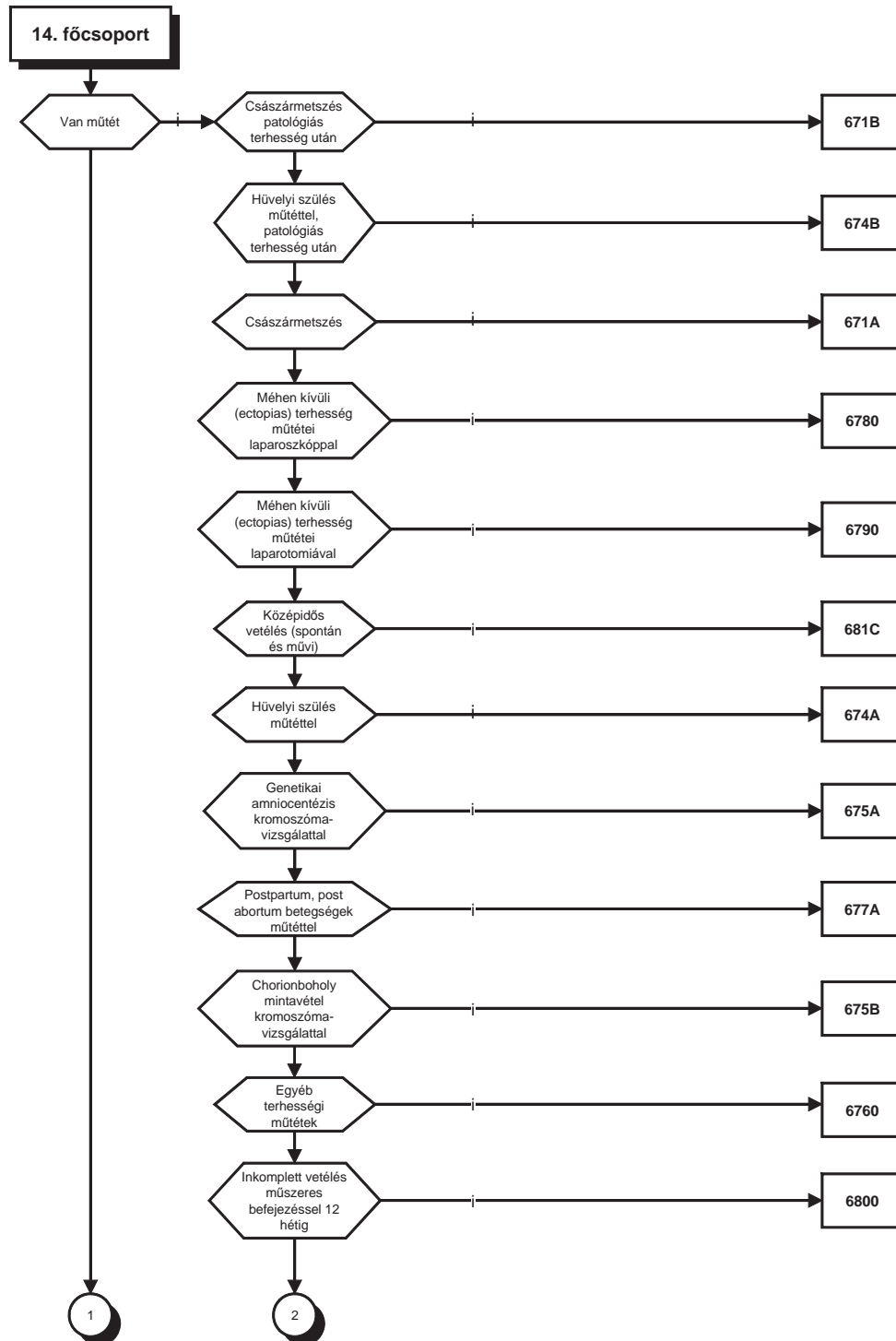

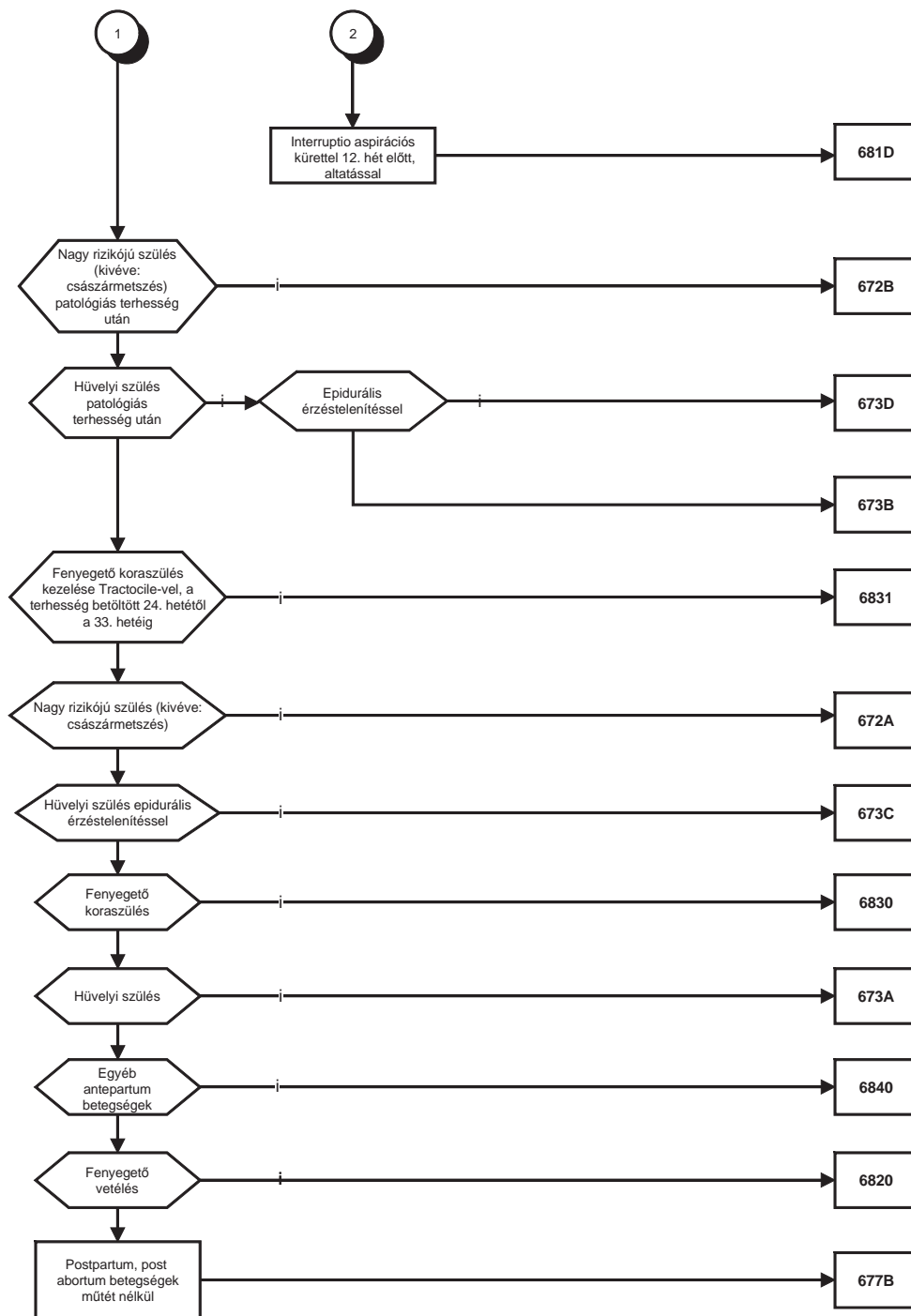

3/15. Újszülöttek

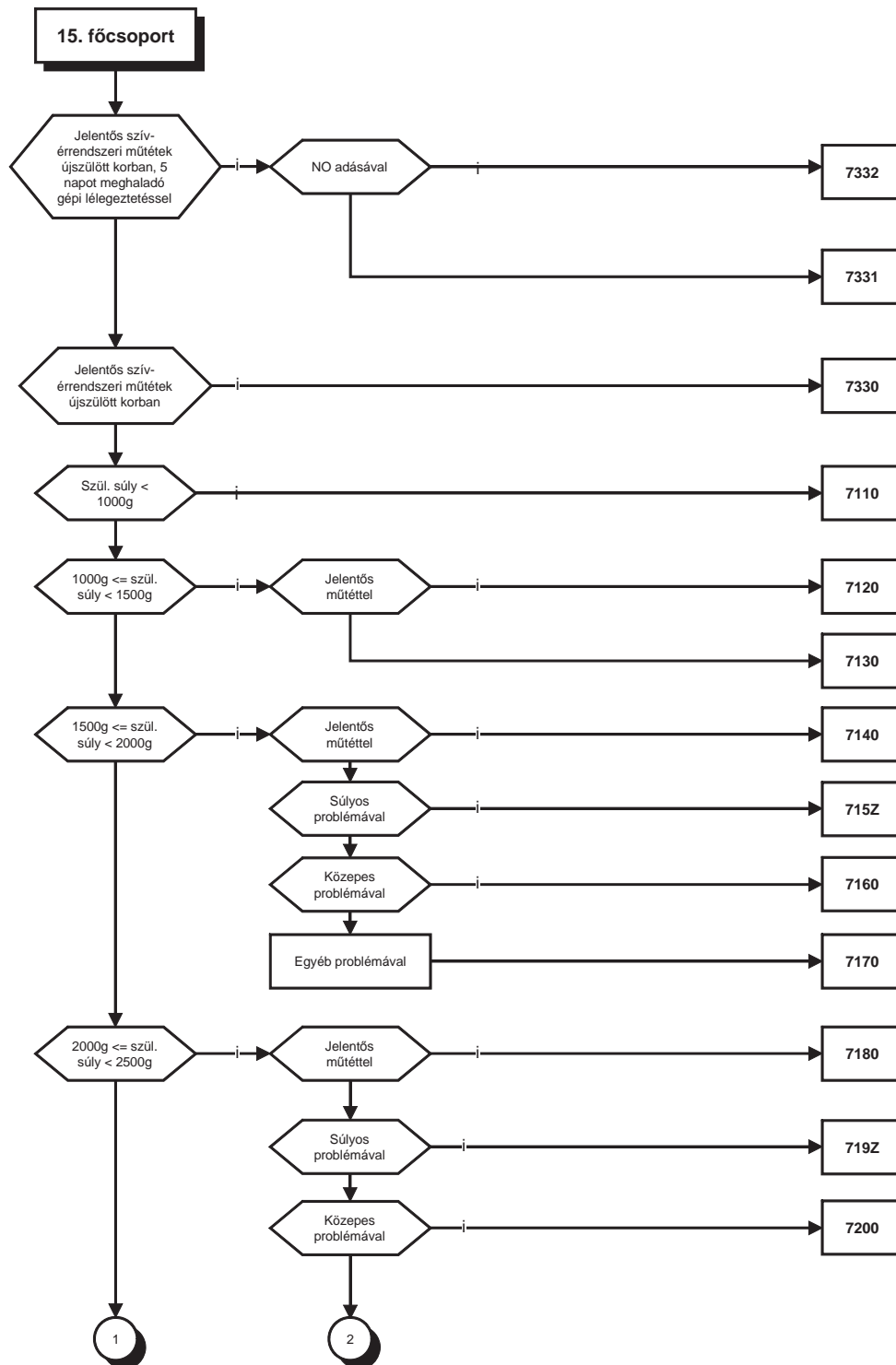

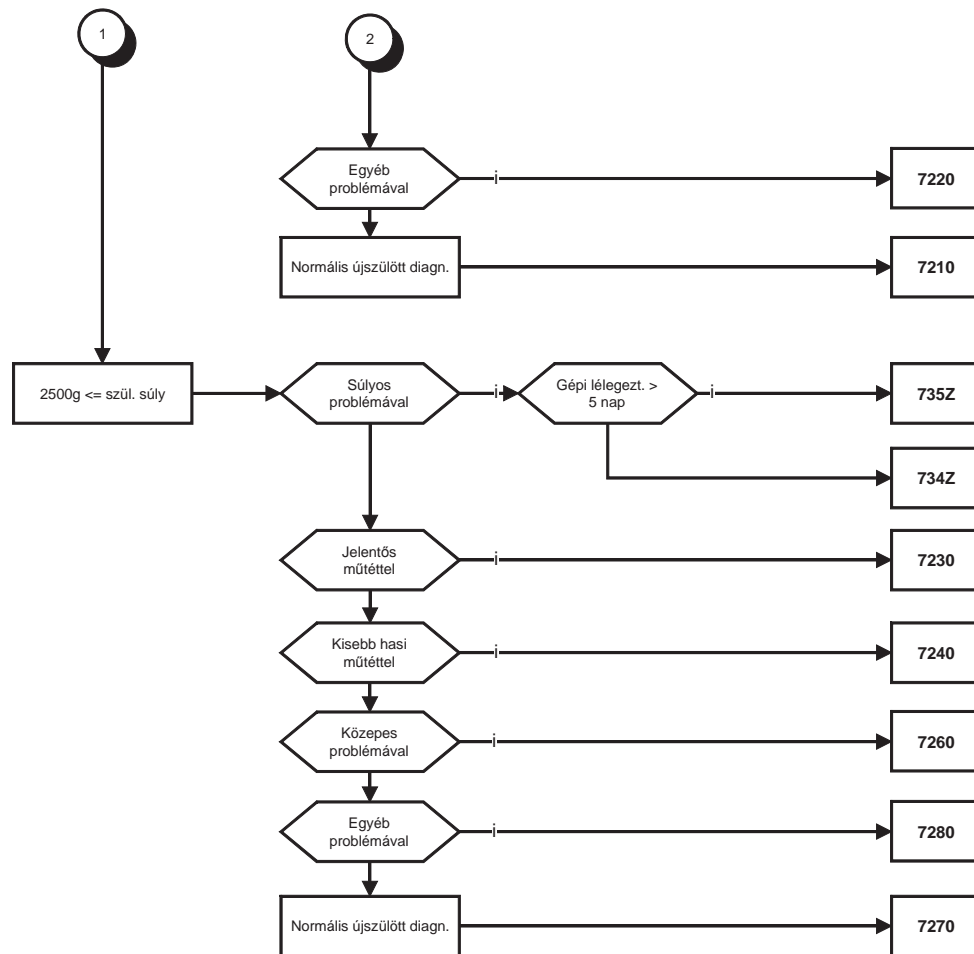



## 3/16. Vér- és vérképzőrendszeri betegségek

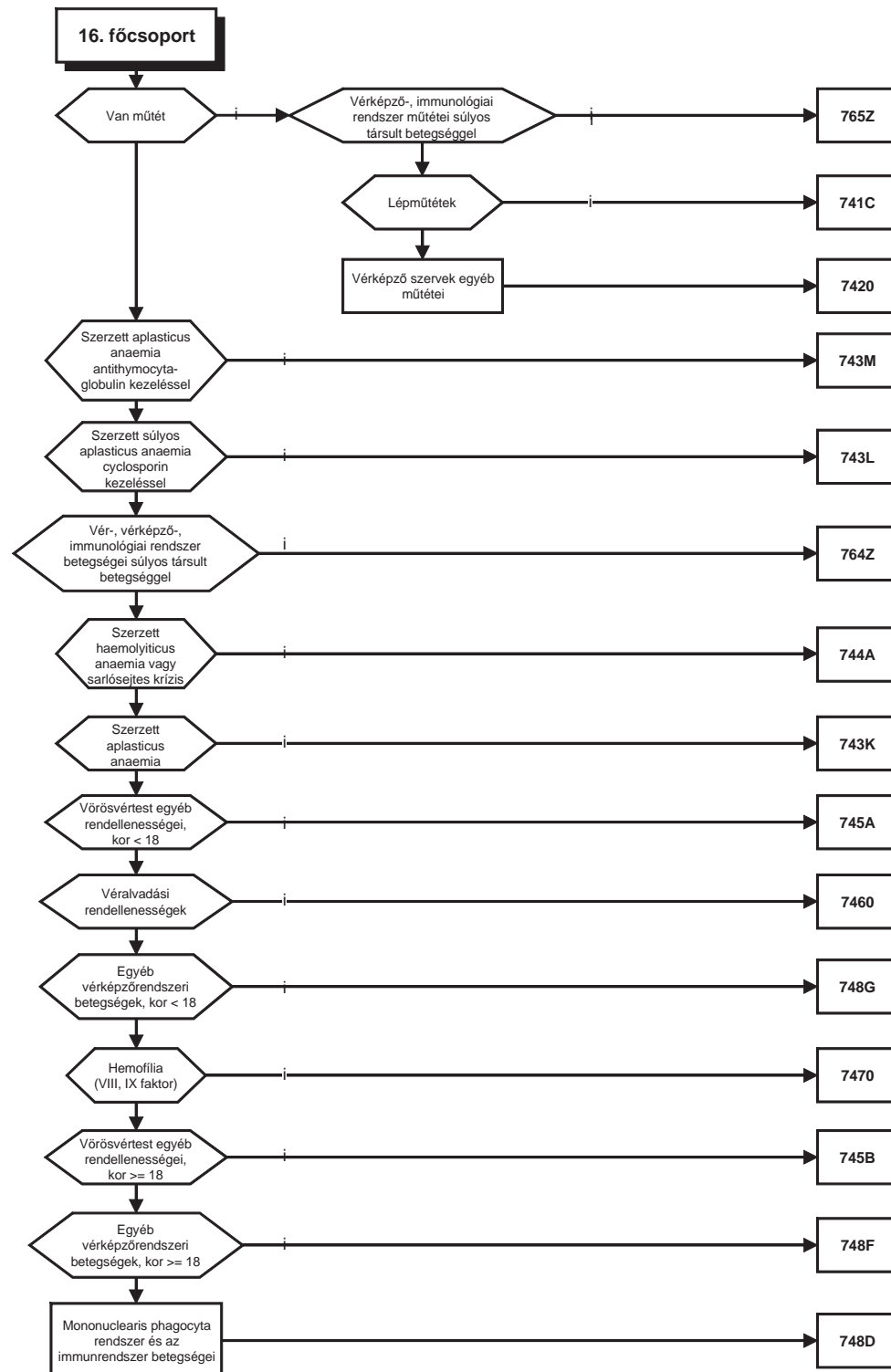

## 3/17. Myeloproliferatív betegségek

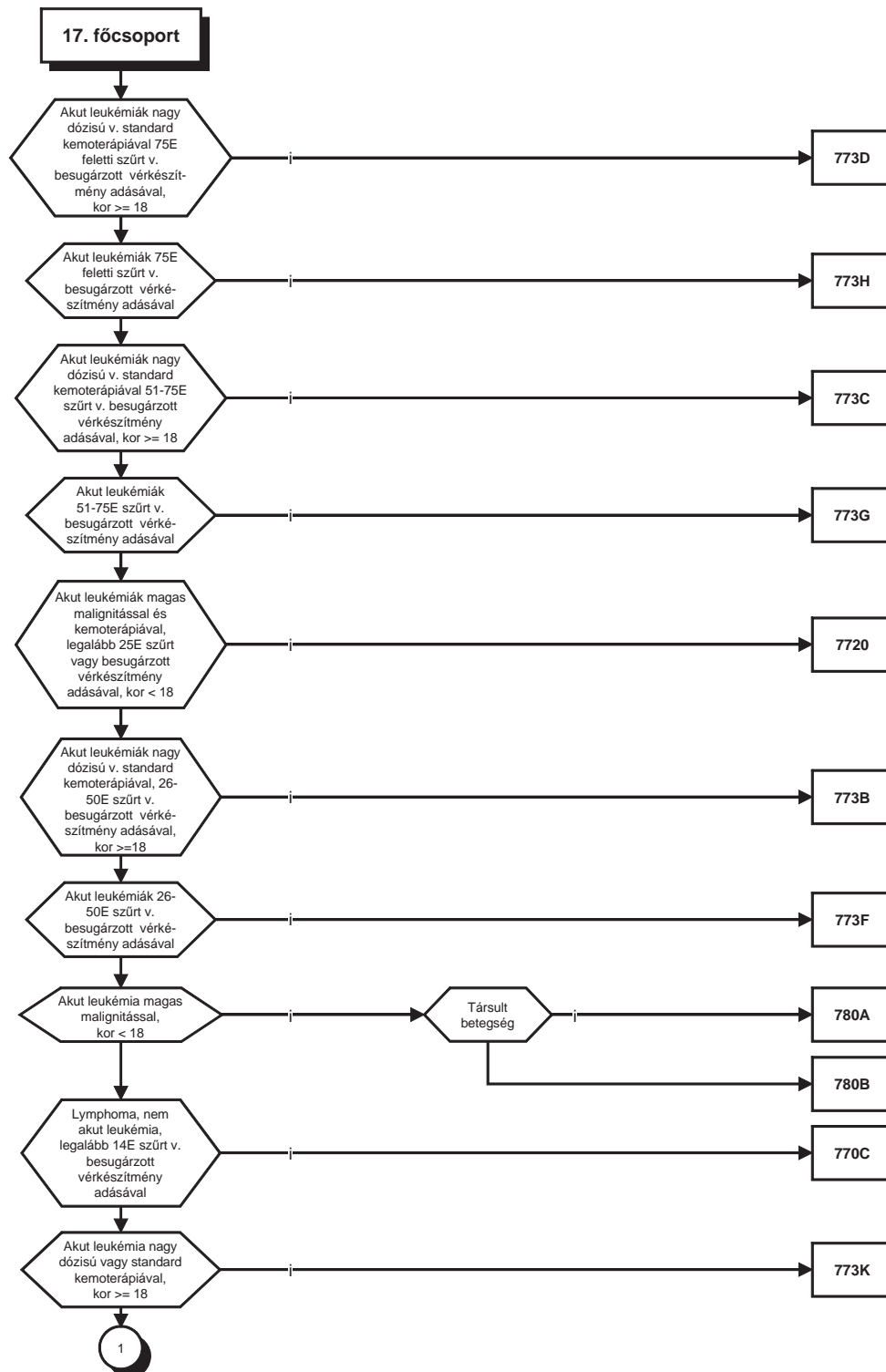

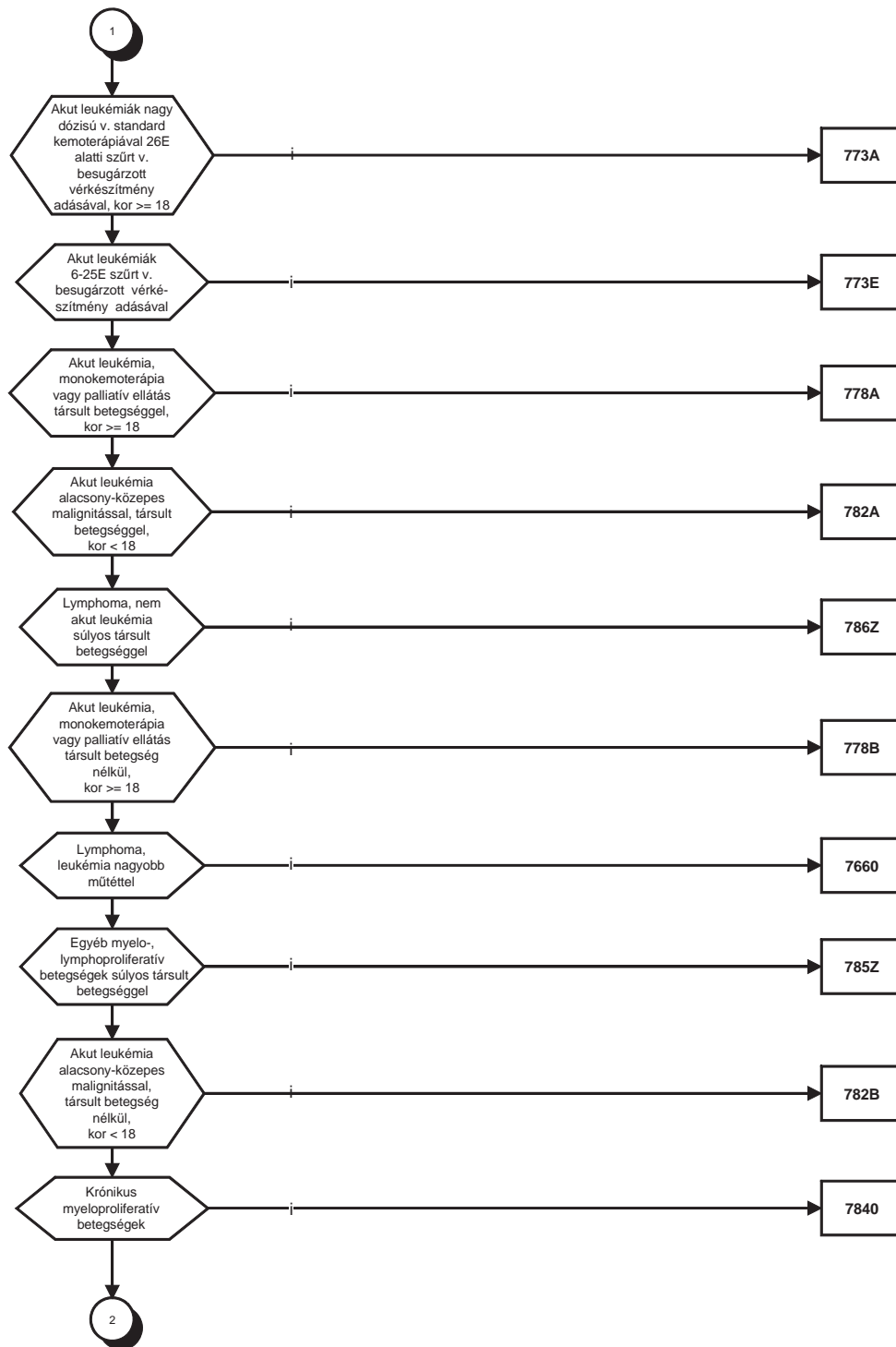

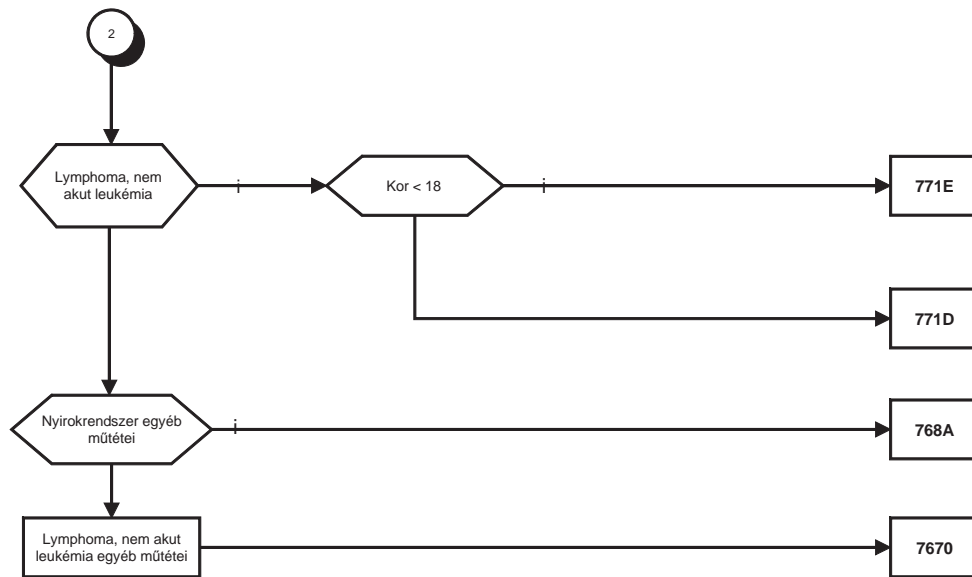

## 3/18. Fertőző betegségek

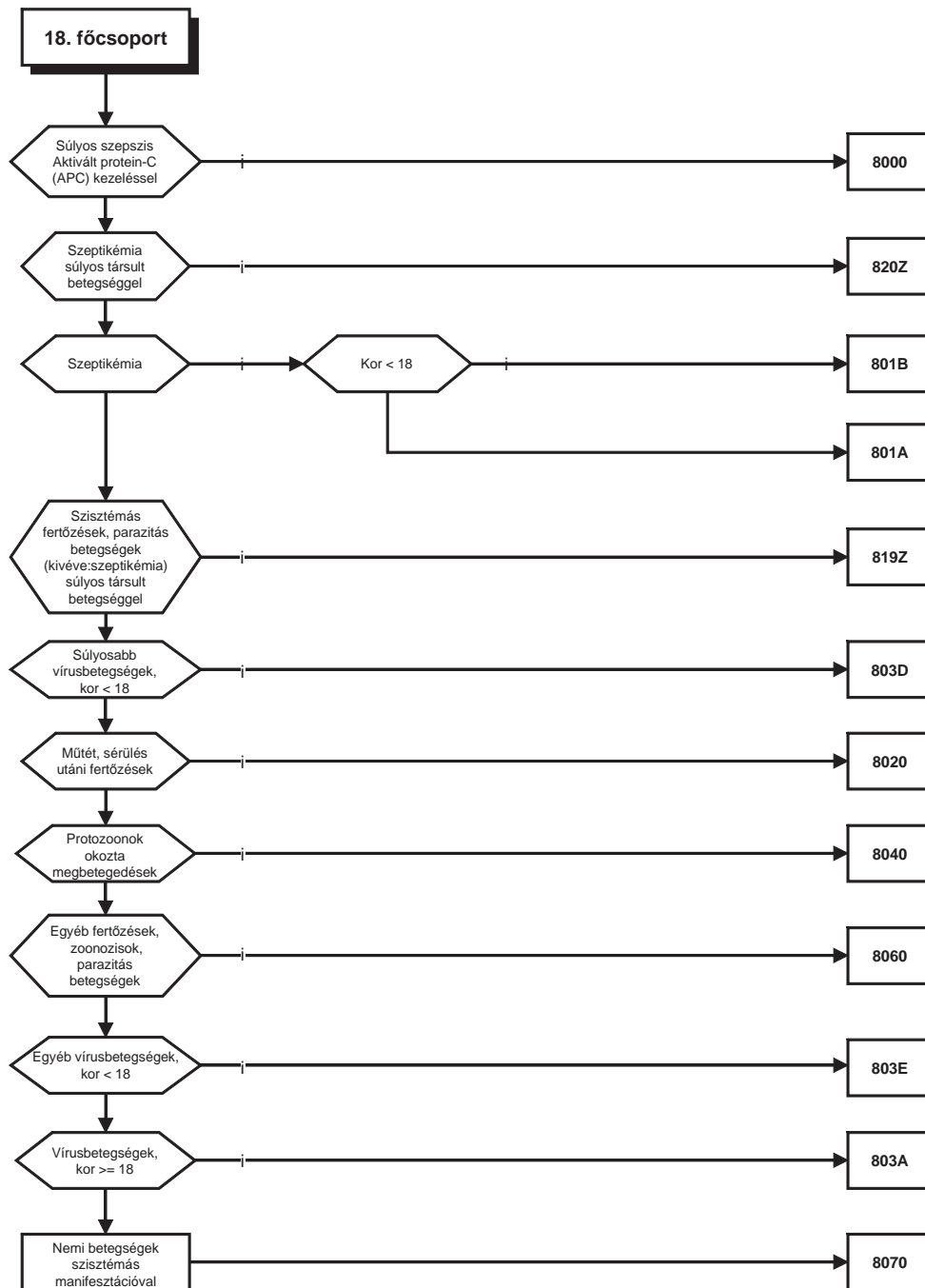

## 3/19. Mentális betegségek

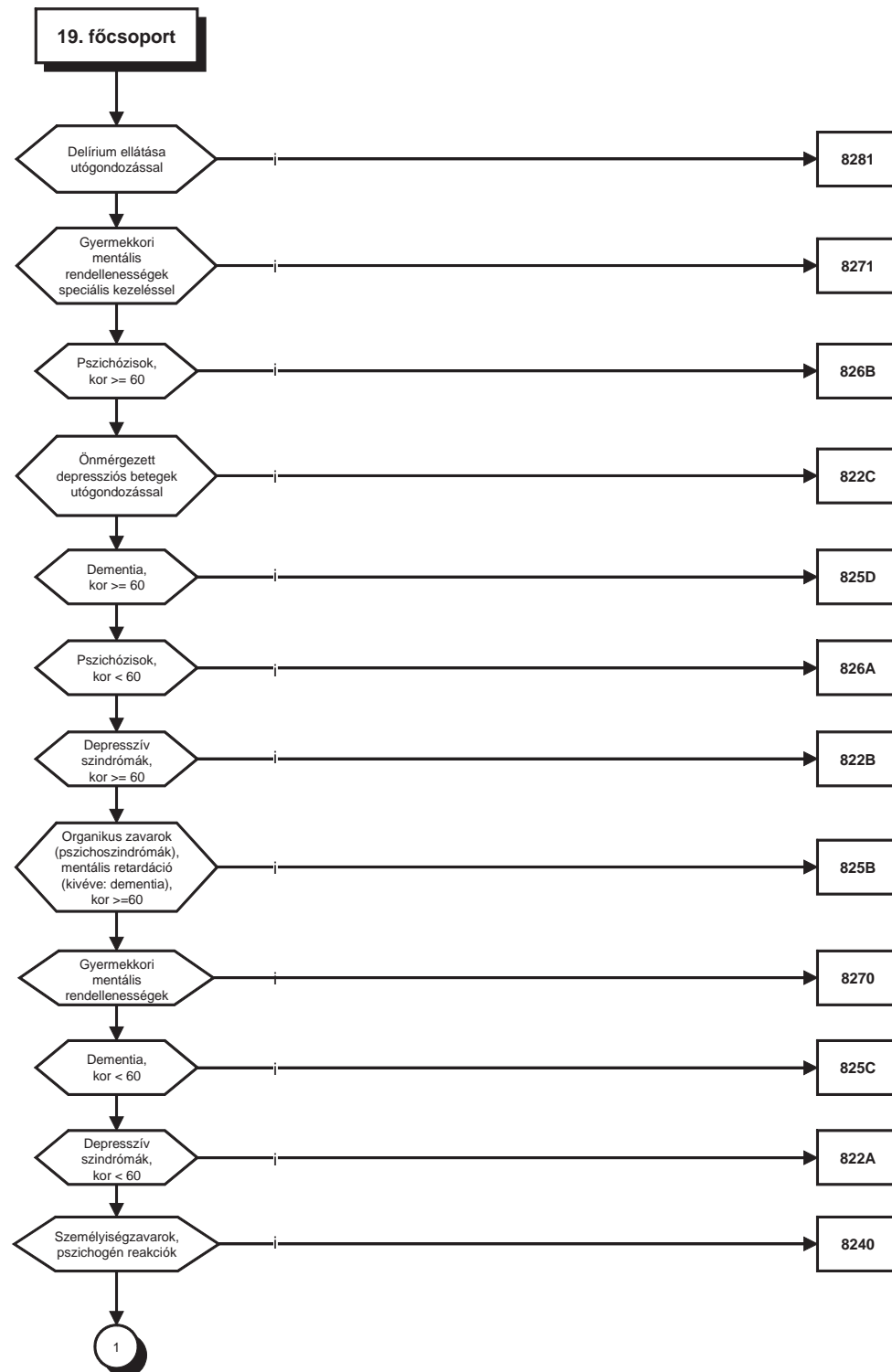

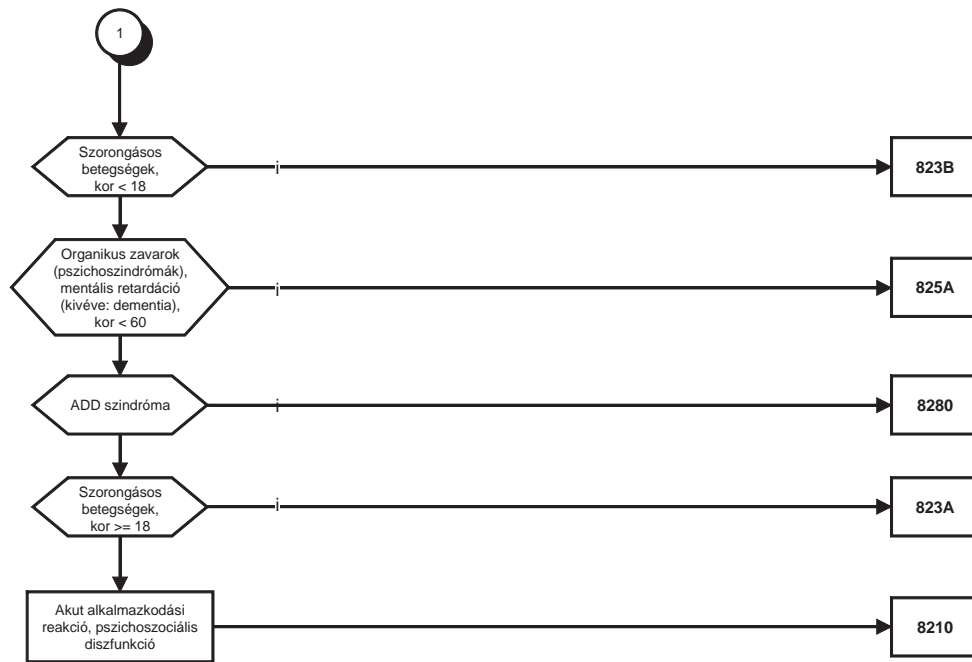

3/20. Alkohol- és drogfüggőség, alkohol- és drogfogyasztás okozta organikus, mentális betegségek

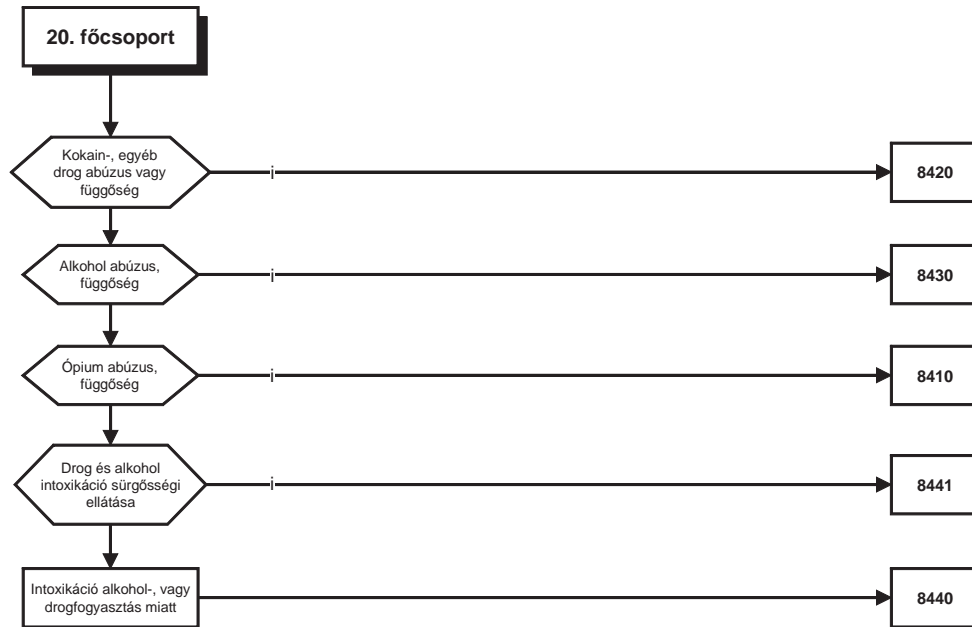



3/21. Sérülések, mérgezések

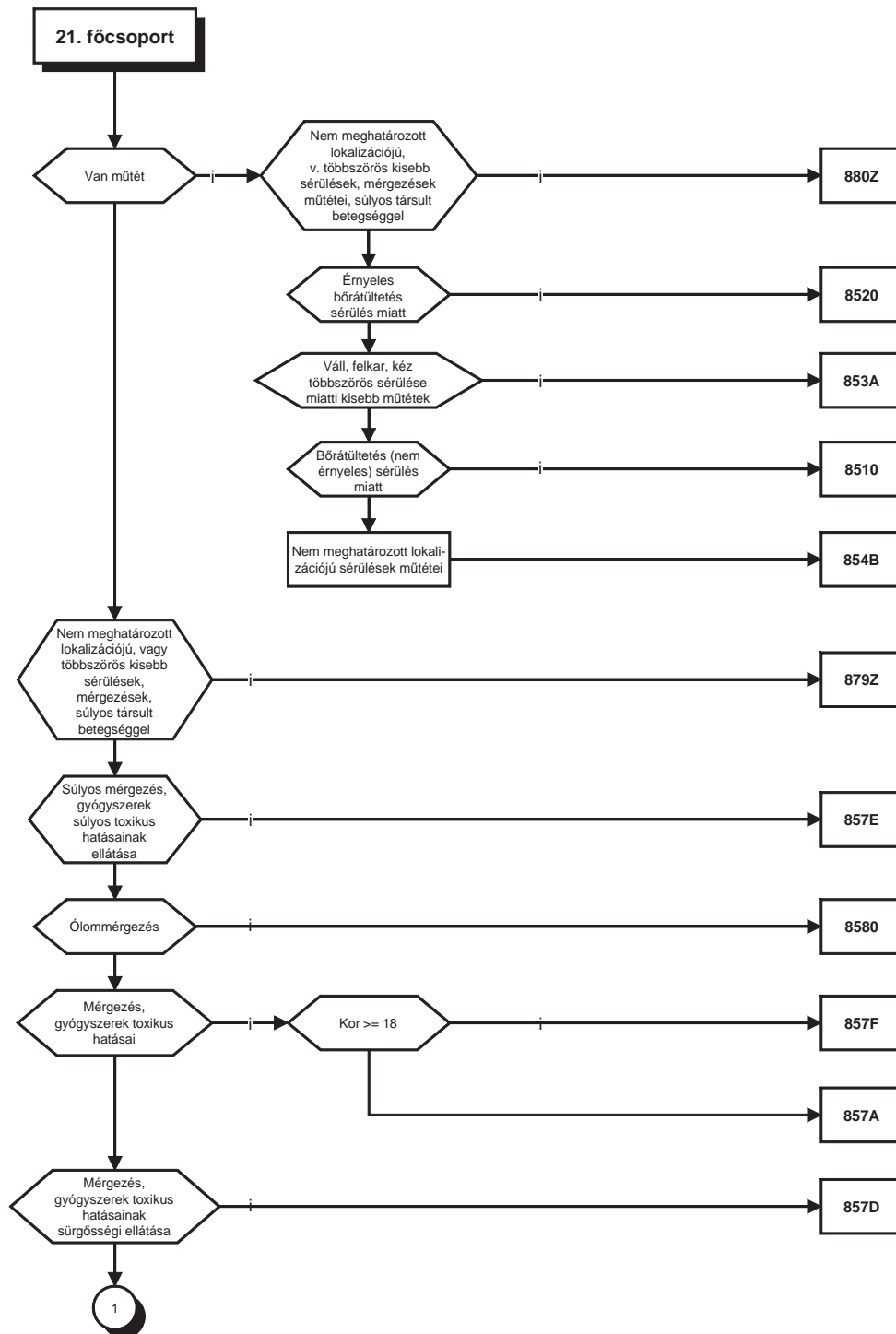

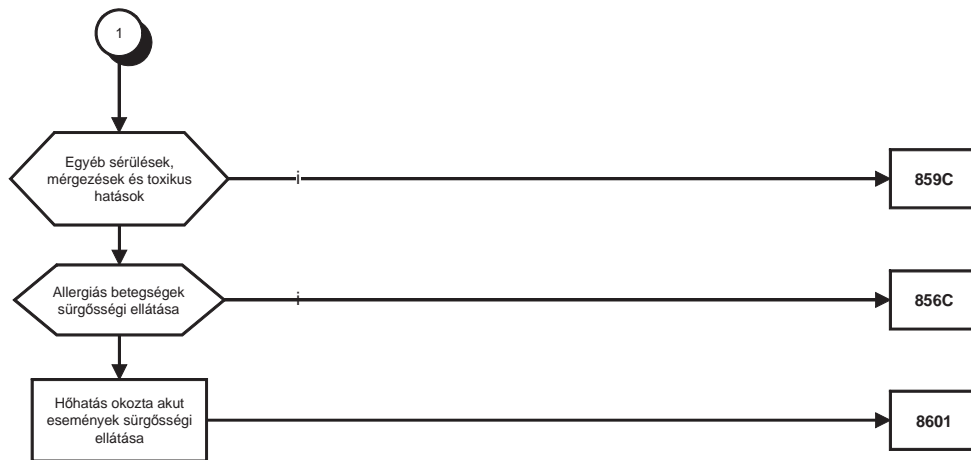

## 3/22. Égések, fagyások

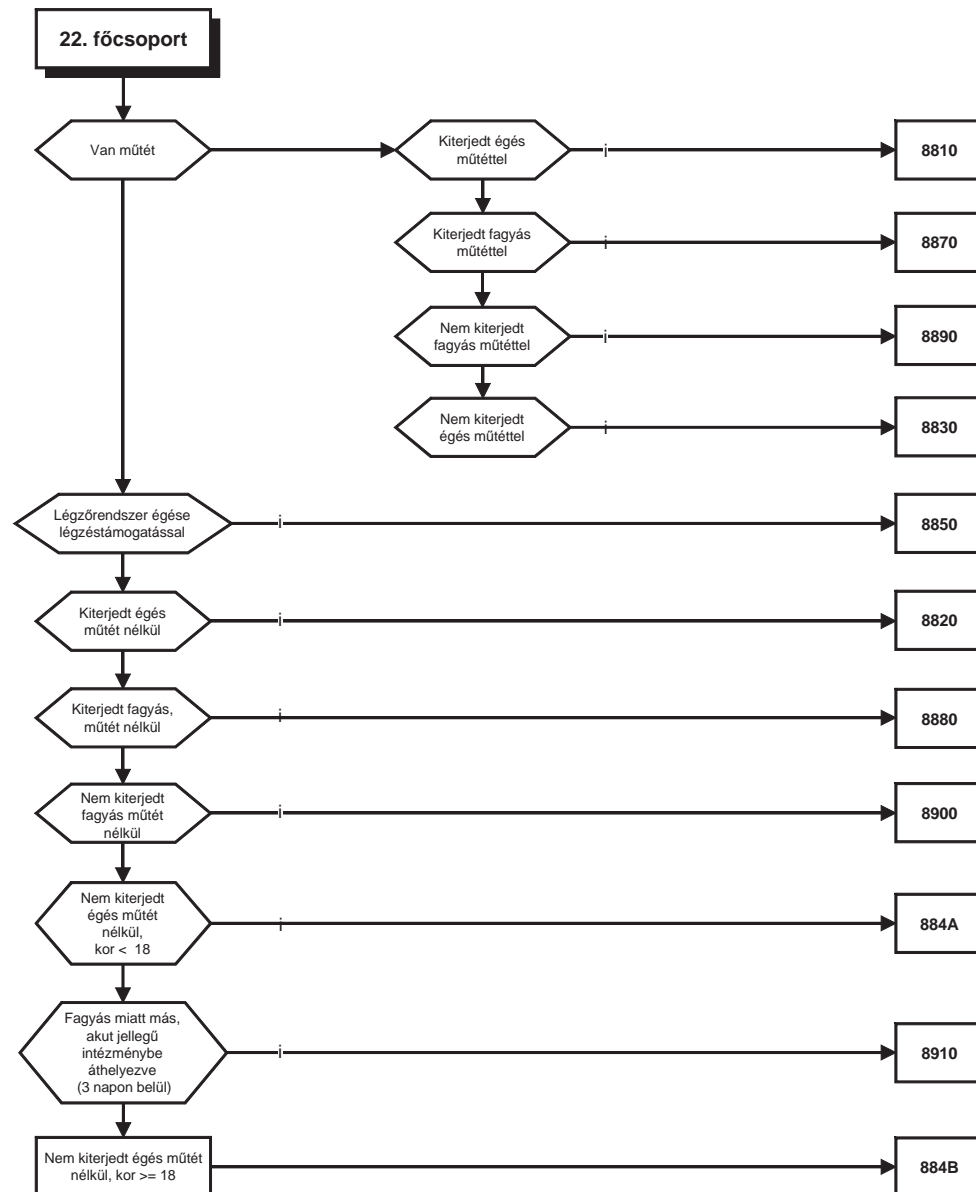

## 3/23. Jelek, tünetek



3/24. AIDS



3/25. Politraumatizált állapot műtétei

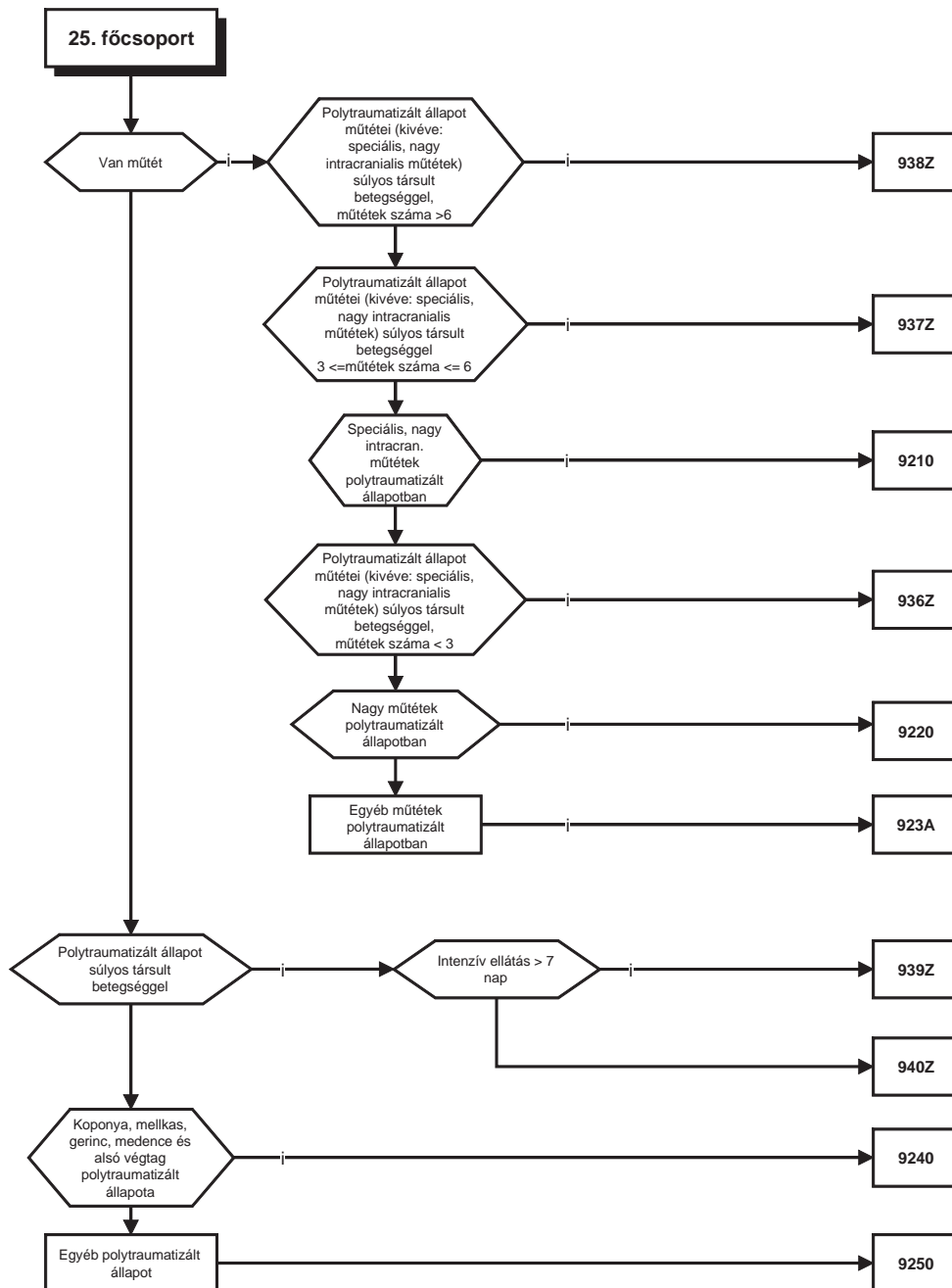

## 4. Kemoterápia

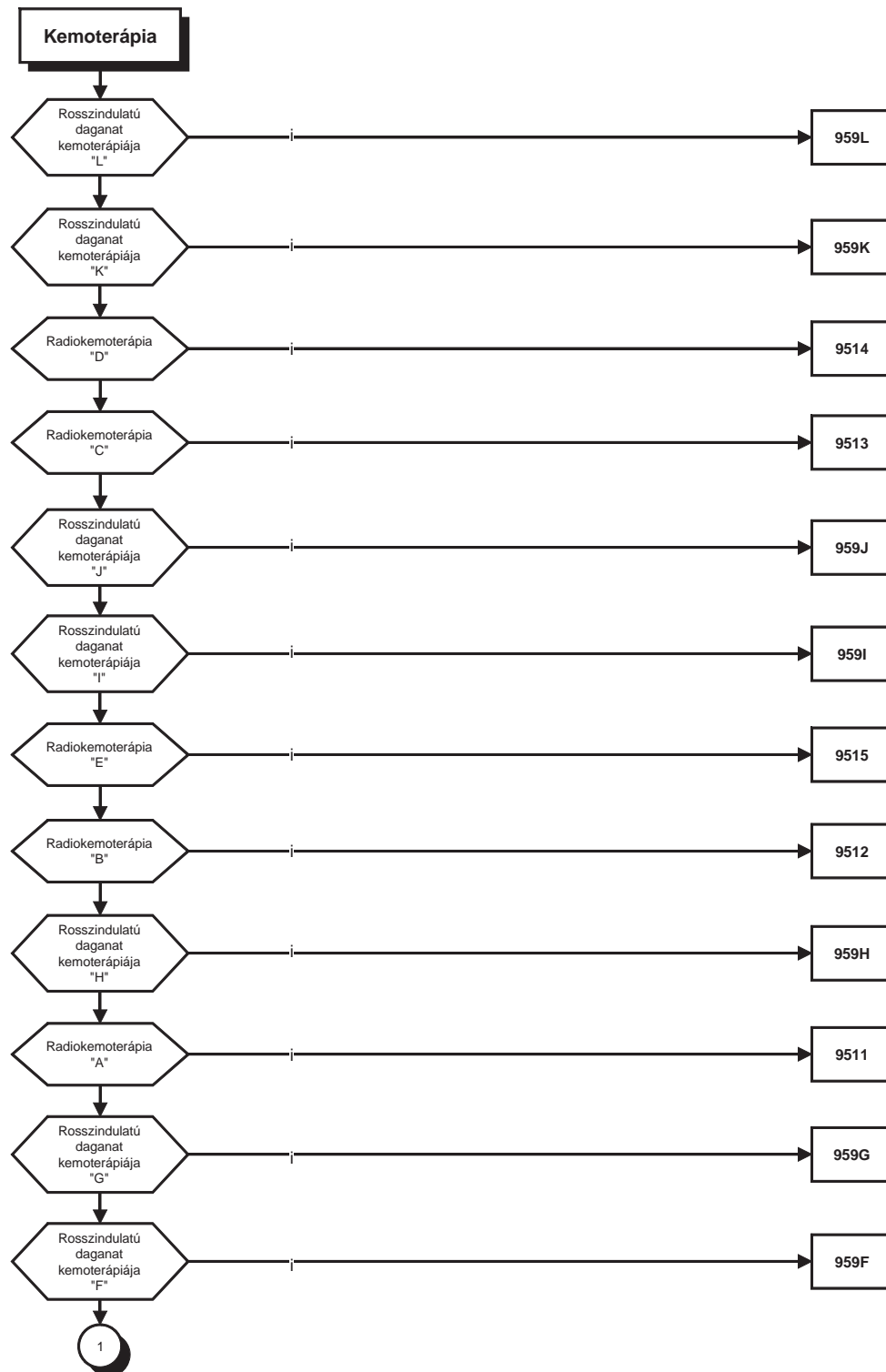

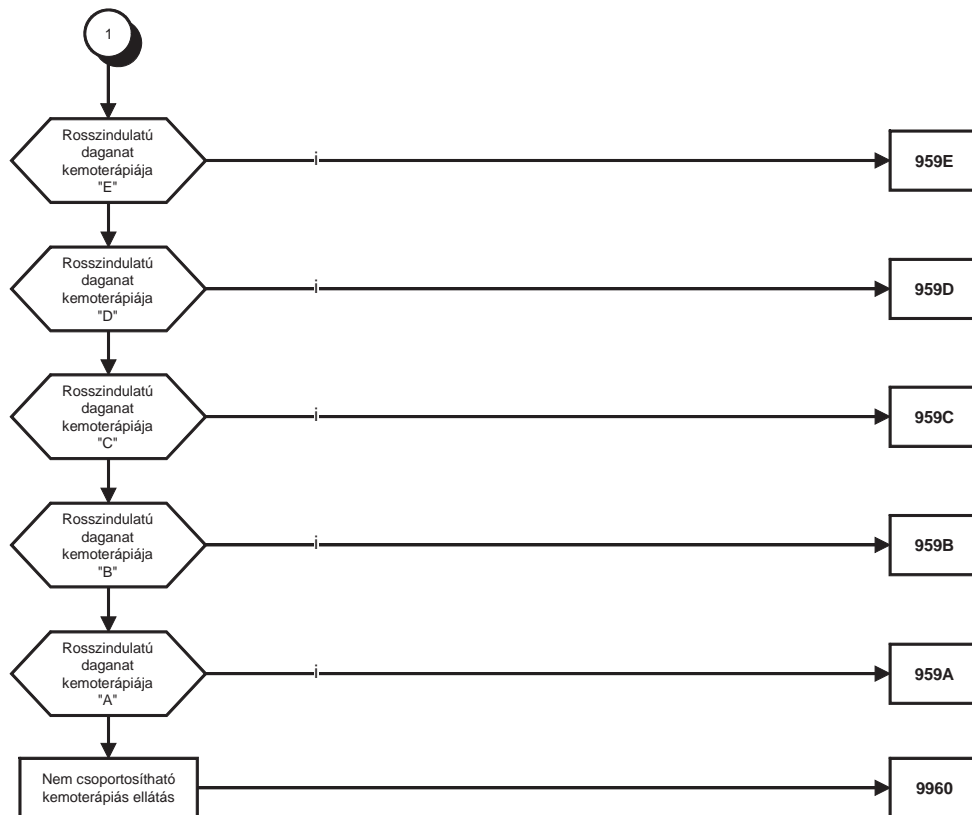



## 5. Sürgősségi ellátás

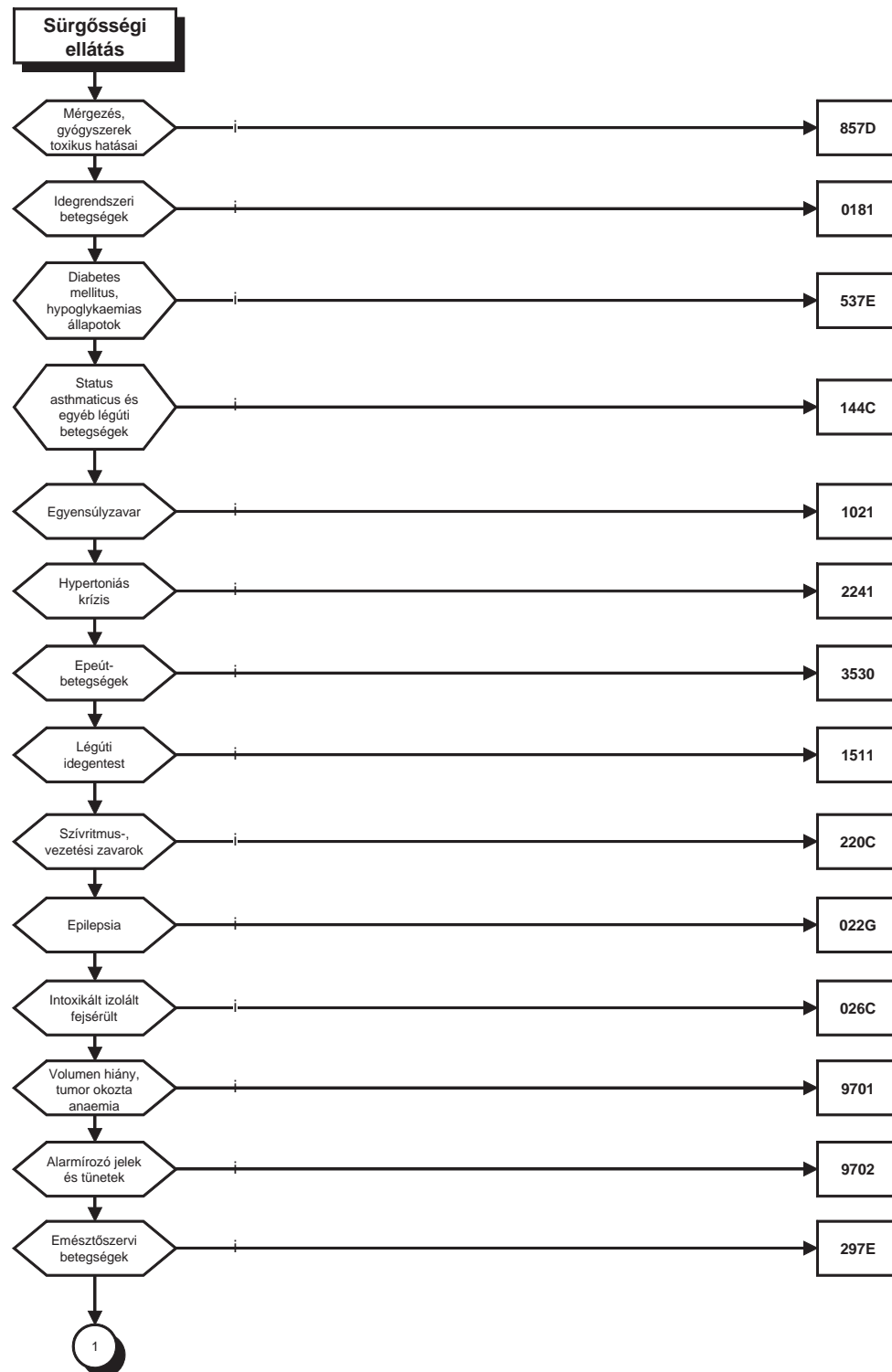

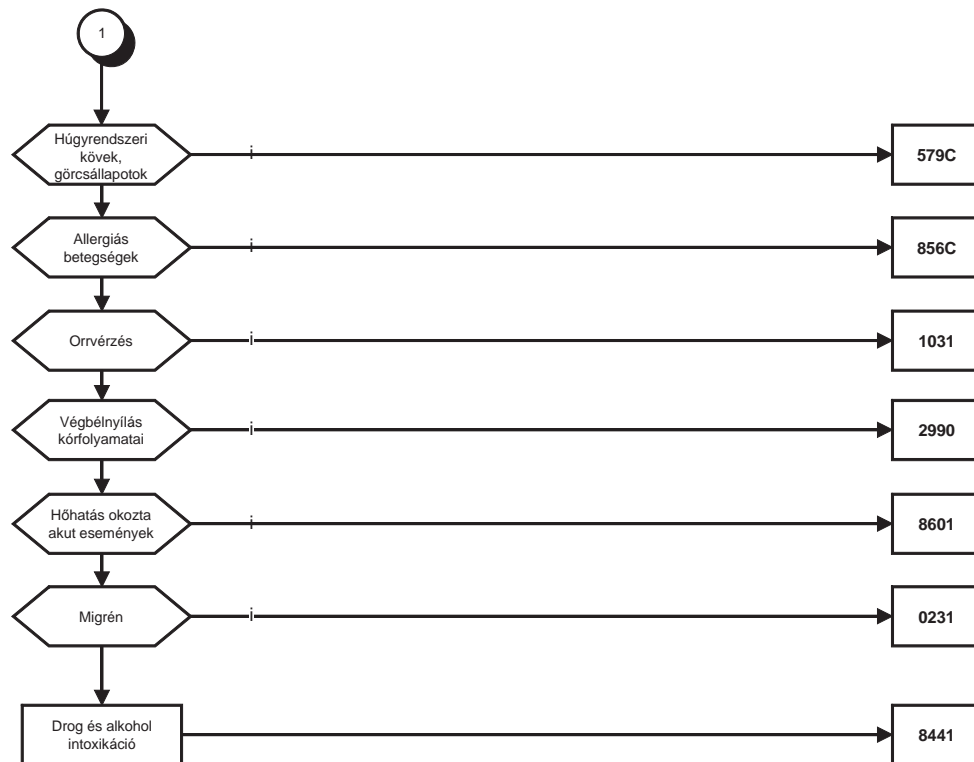

6. Kúraszerű ellátás

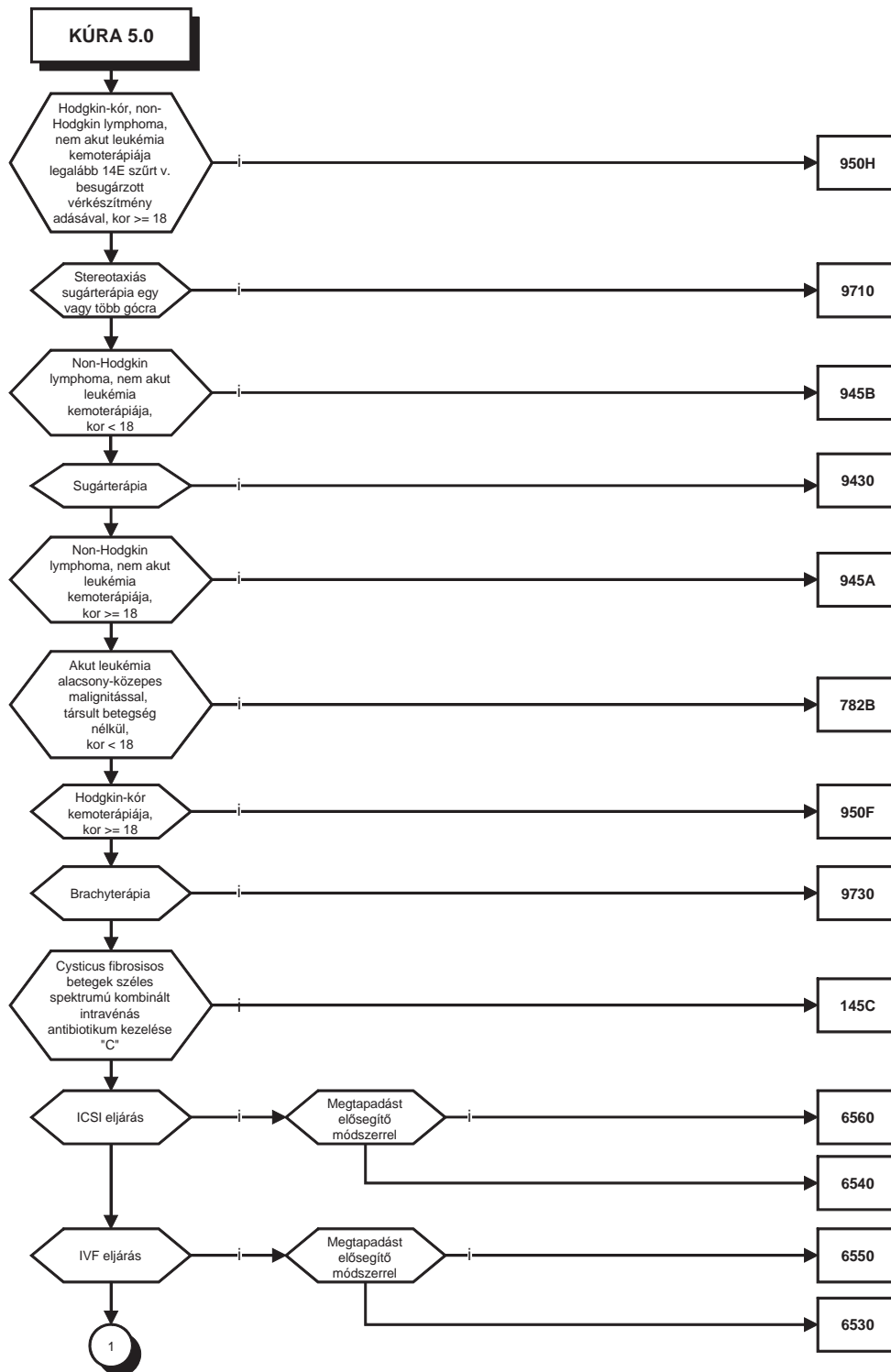

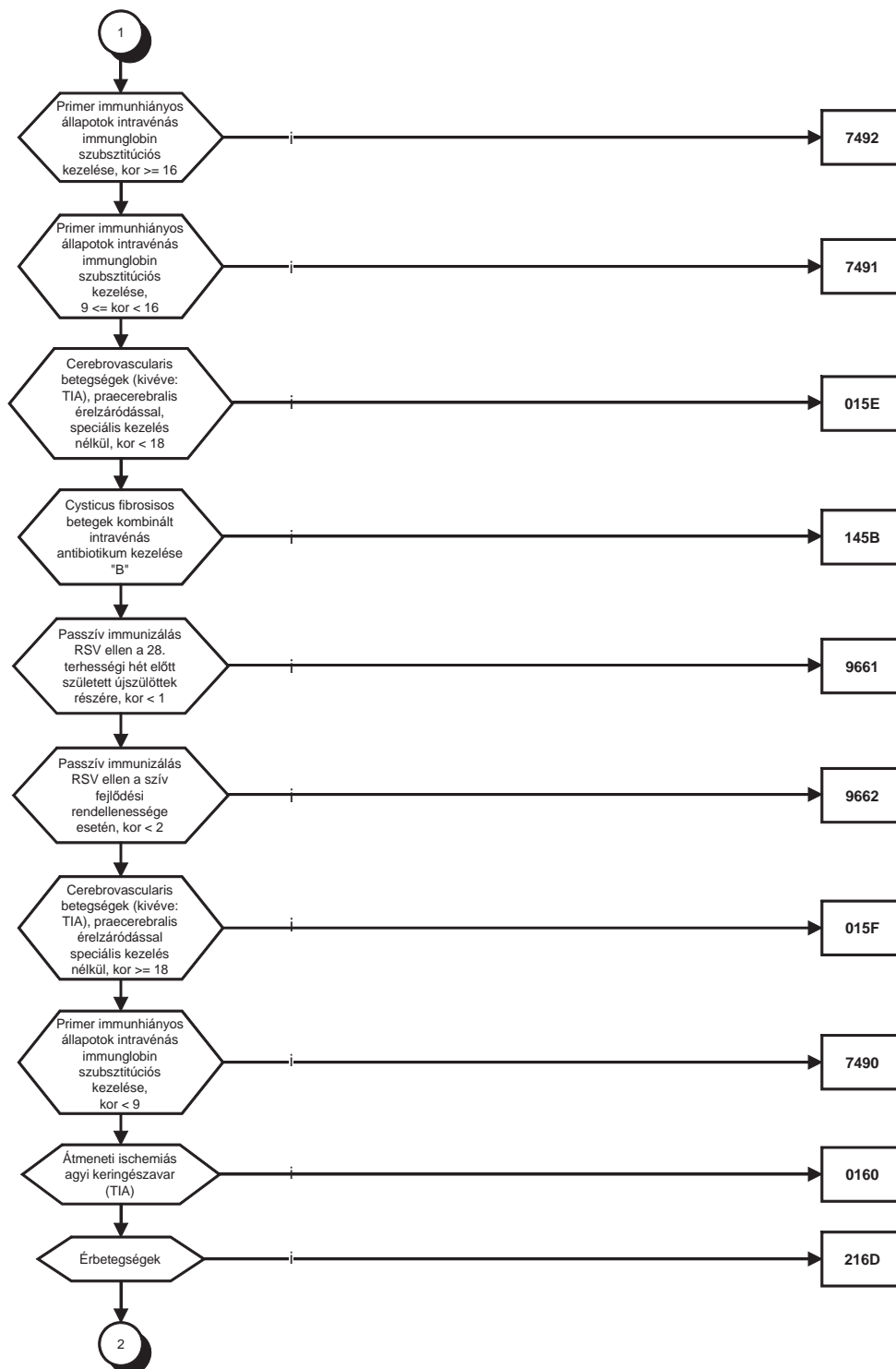

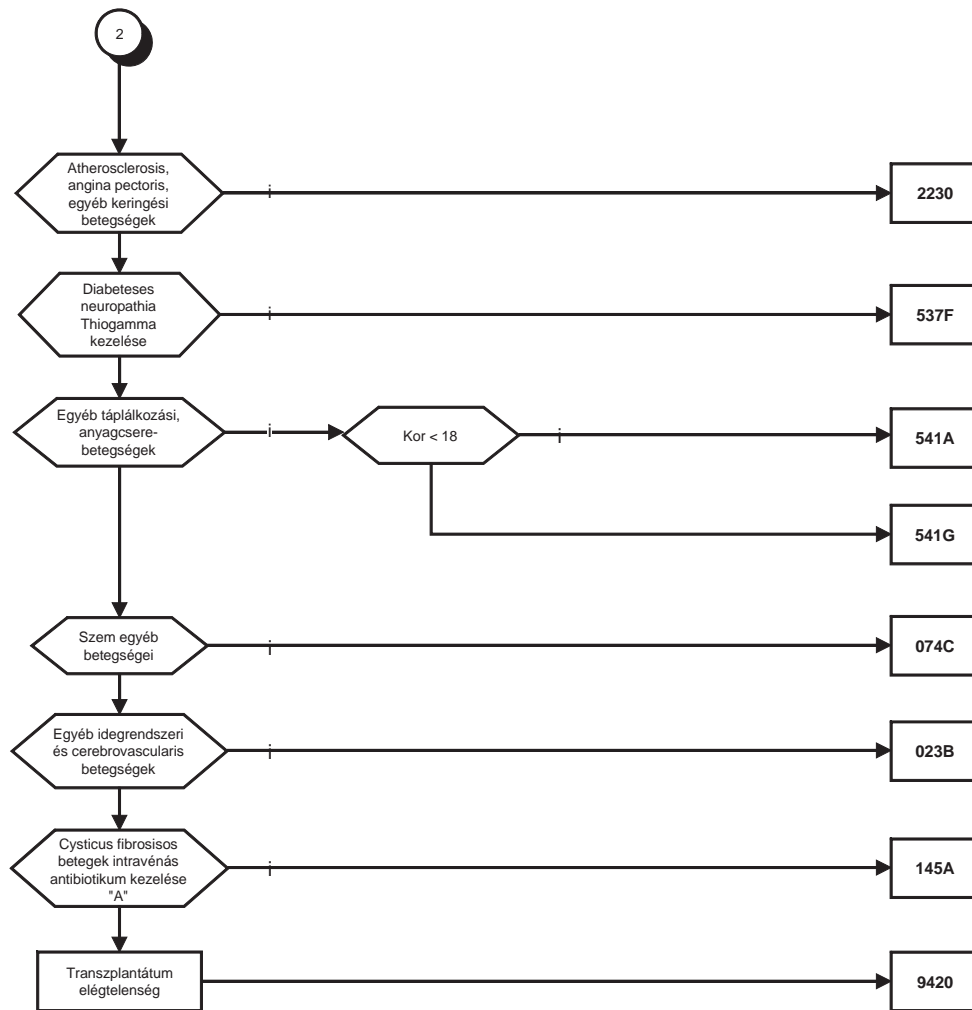

## II. A más intézetben folytatódó aktív fekvőbeteg-ellátás folyamatábrája

### A más intézetben folytatódó aktív fekvőbeteg-ellátás elszámolásának szabályai

Legyen **A** az időben korábban történt 1 vagy több osztályos rekordból álló egyik intézetből jelentett finanszírozási eset, legyen **B** az időben később történt 1 vagy több osztályos rekordból álló másik intézetből jelentett finanszírozási eset.

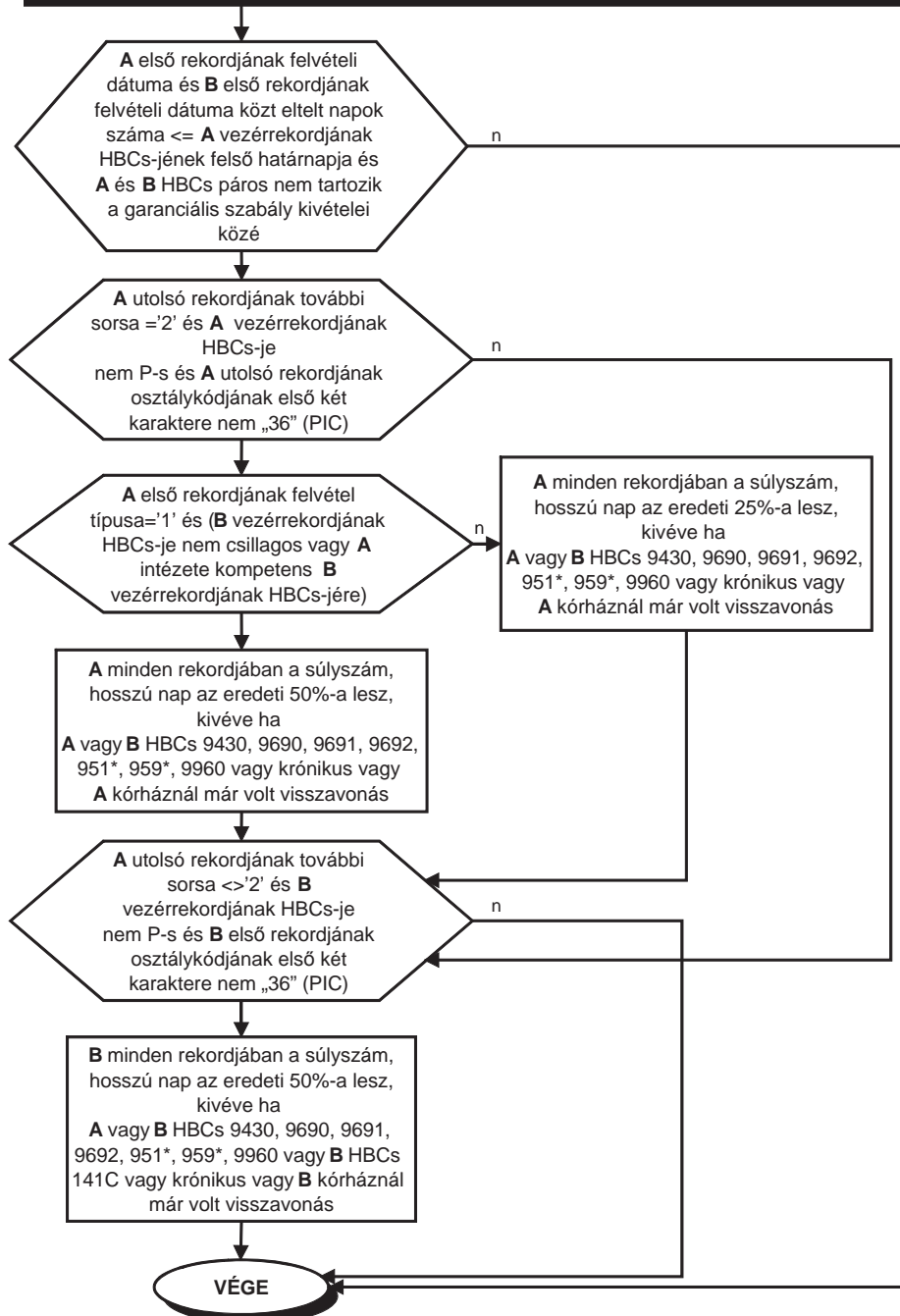

## 2. melléklet a 10/2012. (II. 28.) NEFMI rendelethez

**Az aktív fekvőbeteg-ellátás diagnózisainak és beavatkozásainak besorolási táblázatai****\*\*\*\* Főcsoport: 01 Idegrendszeri megbetegedések****\*\*\*\* 01 001A Speciális intracranialis műtétek 18 év felett, nem trauma miatt**

## BETEGSÉGEK "A"

## A főcsoportba tartozó bármely betegség

## BETEGSÉGEK "B"

- C7100 Nagyagy rosszindulatú daganata a lebenyek és kamrák kivételével  
 C7110 Homloklebeny rosszindulatú daganata  
 C7120 Halántéklebeny rosszindulatú daganata  
 C7130 Fali lebeny rosszindulatú daganata  
 C7140 Nyakszirti lebeny rosszindulatú daganata  
 C7150 Agykamra rosszindulatú daganata  
 C7160 Kisagy rosszindulatú daganata  
 C7170 Agytörzs rosszindulatú daganata  
 C7180 Az agy átfedő elváltozása, rosszindulatú daganata  
 C7190 Agy rosszindulatú daganata, k.m.n.  
 C7220 Szaglóideg rosszindulatú daganata  
 C7230 Látóideg rosszindulatú daganata  
 C7240 Hallóideg rosszindulatú daganata  
 C7250 Egyéb és k.m.n. agyidegek rosszindulatú daganata  
 C7280 Az agy és közp. idegrendszer egyéb részeinek átfedő rosszind. daganata  
 C7290 Központi idegrendszer rosszindulatú daganata, k.m.n.  
 C7520 Craniopharyngealis vezeték rosszindulatú daganata  
 C7530 Tobozmirigy rosszindulatú daganata  
 C7930 Az agy és agyburkok másodlagos rosszindulatú daganata  
 C7940 A központi idegrendszer k.m.n. részének másodlagos rosszind. daganata  
 D3200 Agyburkok jóindulatú daganata  
 D3201 Agyburkok jóindulatú daganata: convexitás meningeoma  
 D3202 Agyburkok jóindulatú daganata: parasagittális meningeoma  
 D3203 Agyburkok jóindulatú daganata: frontobasalis meningeoma  
 D3204 Agyburkok jóindulatú daganata: kisszárnny meningeoma  
 D3205 Agyburkok jóindulatú daganata: paraselláris meningeoma  
 D3206 Agyburkok jóindulatú daganata: tentorium meningeoma  
 D3207 Agyburkok jóindulatú daganata: tuberculum sellae meningeoma  
 D3208 Agyburkok jóindulatú daganata: clivus meningeoma  
 D3209 Agyburkok jóindulatú daganata: infratentoriális meningeoma  
 D320A Agyburkok jóindulatú daganata: opticushüvely vagy intraorbitális meningeoma  
 D3300 Supratentoriális agy jóindulatú daganata  
 D3310 Infratentoriális agy jóindulatú daganata  
 D3320 Agy k.m.n. jóindulatú daganata  
 D3330 Agyidegek jóindulatú daganata  
 D3340 Gerincvelő jóindulatú daganata  
 D3370 A közp. idegrendszer egyéb meghatározott részeinek jóindulatú daganata  
 D3390 Központi idegrendszer jóindulatú daganata, k.m.n.  
 D3540 Tobozmirigy jóindulatú daganata  
 D4440 Ductus craniopharyngealis bizonytalan viselkedésű daganata  
 Q2741 Veleszületett visszértágulat a közp. idegrendszerben és/vagy burkaiban  
 Q2820 Az agyi erek arterio-venosus rendellenessége  
 Q2821 Az agyi erek nem vérzett arteriovenosus rendellenessége - hemispheriális  
 Q2822 Az agyi erek nem vérzett arteriovenosus rendellenessége - axiális supratentoriális  
 Q2823 Az agyi erek nem vérzett arteriovenosus rendellenessége - infratentoriális

- Q2824 A keményburok arteriovenosus fistulája  
 Q2830 Az agyi erek egyéb rendellenességei  
 Q8581 Hemangioblastoma cerebelli  
 Q8582 Hemangioblastoma hemispheriális  
 Q8584 Hemangioblastoma agytörzsi

## BEAVATKOZÁSOK "C"

- 50122 Tractotomiák, pediculomotomia, Sjöquist műtét  
 50130 Műtét a törzsdúcok területén, incisio, roncsolás  
 50131 Cryothalamotomia  
 50132 Stereotacticus laesio a törzsduci struktúrákban  
 50147 Hemispherectomy  
 5014A Axialis supratentoralis állománytumor eltávolítás  
 5014B Agytörzsi állománybeli tumor v. cysta eltávolítása  
 5014C Suprasellaris tumor transcranialis eltávolítása  
 5014F Basis meningeoma/supratent. extracerebr. tumor res.  
 5014H Pontocerebell. tumor eltávolítása suboccipit. feltárással  
 5014I Hátsó scala supra-infratent. extracerebr. tumor transtr. eltávolítása  
 5014K Craniospin. extracerebralis tumor suboccip. eltáv.  
 5014L Res.transsigmoid.s.translabyr.neurinomae n.acustici  
 50204 Kombinált craniofacialis dysostosis műtét  
 50215 Intracranialis vénás sinusok reconstructioja  
 50290 Transoralis craniospin.extracerebr.tu.eltáv.  
 50590 Mellékveseállomány transplantatioja az agyba  
 50591 Sympathicus ganglion transplantatioja az agyba  
 50740 Corpus pineale regio tumorainak eltávolítása  
 50754 Transsphenoid. intra-suprasellaris tumor eltávolítás  
 52074 Extra-intrac. terj. hátsóscala tumor rad. műtétje  
 52075 Belső hallójárat feltárása a középső scalán át  
 52077 Belső hallójárat feltárása hátsó scala felől  
 5385A Intracranialis dysgenetikus AVM, AV shunt resectio  
 5387D Intracranialis és intrasp. tumorok endovasc. embolisatioja  
 53950 Intracranialis saccularis aneurysma clippelése  
 53951 Többszörös intracran. saccul. aneurysmák clippelése

## BEAVATKOZÁSOK "D"

- 37288 Agyi gammaugár-sebészet  
 ("A" DIAGN. ÉS "C" BEAV.) VAGY ("B" DIAGN. ÉS "D" BEAV.)

\*\*\*\* **01 001B** *Speciális intracranialis műtétek 18 év felett, trauma miatt*

## BETEGSÉGEK

- S0200 A koponyaboltozat törése  
 S0210 A koponyaalap törése  
 S0270 A koponya és arccsontok többszörös törései  
 S0271 Koponyacsontok többszörös törései  
 S0280 A koponya és arc egyéb csontjainak törései  
 S0290 A koponya vagy arccsontok törése, k.m.n.  
 S0400 A n. opticus és látópályák sérülése  
 S0410 A n. oculomotorius sérülése  
 S0420 A n. trochlearis sérülése  
 S0430 A n. trigeminus sérülése  
 S0440 A n. abducens sérülése  
 S0450 A n. facialis sérülése  
 S0460 A n. (stato-) acusticus sérülése  
 S0470 A n. accessorius sérülése  
 S0480 Más agyidegek sérülése  
 S0490 K.m.n. agyideg sérülése  
 S0610 Traumás agyvizenyő  
 S0620 Az agy diffúz sérülése  
 S0630 Lokalizált agysérülés



- S0640 Epiduralis vérzés  
 S0650 Traumás subduralis vérzés  
 S0660 Traumás subarachnoidealis vérzés  
 S0670 Koponyaúri sérülés hosszan tartó eszméletlenséggel  
 S0680 Egyéb koponyaúri sérülések  
 S0690 Koponyaúri sérülés, k.m.n.

ÉS BEAVATKOZÁSOK

- 50203 Calvaria-plastica allo- vagy autografttal  
 50215 Intracranialis vénás sinusok restructioja  
 5387C Carotideo-cavernosus fistula endovasc. embolisatioja

\*\*\*\* 01 001C *Speciális intracranialis műtétek 18 év alatt*

BETEGSÉGEK "A"

A főcsoportba tartozó bármely betegség  
 A kódlistát ld. a főcsoport 001A csoportjában!

BETEGSÉGEK "B"

A kódlistát ld. a főcsoport 001A csoportjában!

BEAVATKOZÁSOK "C"

A kódlistát ld. a főcsoport 001A csoportjában!

BEAVATKOZÁSOK "D"

A kódlistát ld. a főcsoport 001A csoportjában!

("A" DIAGN. ÉS "C" BEAV.) VAGY ("B" DIAGN. ÉS "D" BEAV.)

\*\*\*\* 01 001F *Agykamrai shunt revízió*

BETEGSÉGEK

A főcsoportba tartozó bármely betegség

ÉS BEAVATKOZÁSOK

- 50240 Ventricularis shunt revisioja

\*\*\*\* 01 002A *Nagy intracranialis műtétek 18 év felett, nem trauma miatt*

BETEGSÉGEK

A főcsoportba tartozó bármely betegség, kivéve 001B,002B csoport diagnózisai!

ÉS BEAVATKOZÁSOK

- 50111 Decompressiv/explorativ craniotomia, craniectomia  
 50112 Decompr./expl. suboccipitasis cranio- craniectomia  
 50119 Intracerebralis haematoma eltávolítása  
 5011A Intracerebellaris haematoma eltávolítása  
 5011C Ventriculoscopias therapias beavatkozások  
 50120 Praefrontalis leukotomia  
 50121 Cingulotomia, comissura, corpus callosum incisio  
 50140 Topectomia, gyrectomia, decorticatio cerebri  
 50141 Epileptogén focus és zóna excisioja  
 50142 Epileptogén focus és zóna excisioja ECG után  
 50143 Resectio fungus seu prolapsus cerebri  
 50144 Res.abscessus supratentorialis cerebri  
 50145 Res.abscessus cerebellaris  
 50146 Lobectomy cerebri  
 50148 Cerebellaris glioma,metastasis,cysta eltávolítása  
 50149 Arnold-Chiari malformatio műtétje  
 5014D Parasagittalis és convexitási meningeoma resectio  
 5014E Intaventricularis meningeoma eltávolítása  
 5014G Hátsó scalai meningeoma eltávolítás suboccipit. feltárással  
 50201 Nyílt craniocerebralis sérülés komplex ellátása  
 50202 Egyszerű craniostenosis műtétje  
 50212 Nasalis liquorrhoea, frontalis basisplastica  
 50213 Otogen liquorrhoea műt.Plast.bas.cranii+mastoidect.

- 50214 A.meningea lekötése, resectioja
- 50216 Cranialis meningocele és encephalocele reconstuctio
- 50219 Extra-intracranialis arteriás bypass
- 50220 Ventriculo-cysternostomia (Torkildsen műtét)
- 50230 Ventriculo-atrialis shunt beültetés
- 50231 Ventriculo-peritonealis shunt beültetés
- 50232 Ventriculo-cavalis shunt beültetés
- 50292 Optochiasmalis arachnolysis
- 50312 Spinalis accessorius és C 1-3 radicotomia
- 50333 Craniospin. átmenet decompr., IV.kamra kimenet reconstructio
- 50402 Intraduralis trigeminus (Gasser-duc) radicotomia
- 50490 Janetta műtét (agyideg decompressio)
- 51604 Transcranialis orbita feltárás

\*\*\*\* **01 002B Nagy intracranialis műtétek 18 év felett, trauma miatt**

#### BETEGSÉGEK

- S0200 A koponyaboltozat törése
- S0210 A koponyaalap törése
- S0270 A koponya és arccsontok többszörös törései
- S0271 Koponyacsontok többszörös törései
- S0280 A koponya és arc egyéb csontjainak törései
- S0290 A koponya vagy arccsontok törése, k.m.n.
- S0400 A n. opticus és látópályák sérülése
- S0410 A n. oculomotorius sérülése
- S0420 A n. trochlearis sérülése
- S0430 A n. trigeminus sérülése
- S0440 A n. abducens sérülése
- S0450 A n. facialis sérülése
- S0460 A n. (stato-) acusticus sérülése
- S0470 A n. accessorius sérülése
- S0480 Más agyidegek sérülése
- S0490 K.m.n. agyideg sérülése
- S0610 Traumás agyvizenyő
- S0620 Az agy diffúz sérülése
- S0630 Lokalizált agysérülés
- S0640 Epiduralis vérzés
- S0650 Traumás subduralis vérzés
- S0660 Traumás subarachnoidealis vérzés
- S0670 Koponyaüri sérülés hosszan tartó eszméletlenséggel
- S0680 Egyéb koponyaüri sérülések
- S0690 Koponyaüri sérülés, k.m.n.

#### ÉS BEAVATKOZÁSOK

- 50111 Decompressiv/explorativ craniotomia, craniectomia
- 50112 Decompr./expl. suboccipitasis cranio- craniectomia
- 50119 Intracerebralis haematoma eltávolítása
- 5011A Intracerebellaris haematoma eltávolítása
- 50143 Resectio fungus seu prolapsus cerebri
- 50144 Res.abscessus supratentorialis cerebri
- 50145 Res.abscessus cerebellaris
- 50146 Lobectomy cerebri
- 50201 Nyílt craniocerebralis sérülés komplex ellátása
- 50212 Nasalis liquorrhoea, frontalis basisplastica
- 50213 Otogen liquorrhoea műt.Plast.bas.cranii+mastoidect.
- 50214 A.meningea lekötése, resectioja
- 50217 Frontobasalis sérülés ellátása
- 50218 Laterobasalis sérülés ellátása

\*\*\*\* 01 002C *Nagy intracranialis műtétek 18 év alatt*

BETEGSÉGEK

A főcsoportba tartozó bármely betegség

ÉS BEAVATKOZÁSOK

- 50111 Decompressiv/explorativ craniotomia, craniectomia
- 50112 Decompr./expl. suboccipitasis cranio- craniectomia
- 50119 Intracerebralis haematoma eltávolítása
- 5011A Intracerebellaris haematoma eltávolítása
- 5011C Ventriculoscopias therapias beavatkozások
- 50120 Praefrontalis leukotomia
- 50121 Cingulotomia, commissura, corpus callosum incisio
- 50140 Topectomia, gyrectomia, decorticiatio cerebri
- 50141 Epileptogén focus és zóna excisioja
- 50142 Epileptogén focus és zóna excisioja ECG után
- 50143 Resectio fungus seu prolapsus cerebri
- 50144 Res.abscessus supratentorialis cerebri
- 50145 Res.abscessus cerebellaris
- 50146 Lobectomy cerebri
- 50148 Cerebellaris glioma,metastasis,cysta eltávolítása
- 50149 Arnold-Chiari malformatio műtétje
- 5014D Parasagittalis és convexitási meningeoma resectio
- 5014E Intaventricularis meningeoma eltávolítása
- 5014G Hátsó scalai meningeoma eltávolítás suboccipit. feltárással
- 50201 Nyílt craniocerebralis sérülés komplex ellátása
- 50202 Egyszerű craniostenosis műtétje
- 50212 Nasalis liquorrhoea, frontalis basisplastica
- 50213 Otogen liquorrhoea műt.Plast.bas.cranii+mastoidect.
- 50214 A.meningea leköttése, resectioja
- 50216 Cranialis meningocele és encephalocele reconstuctio
- 50219 Extra-intracranialis arteriás bypass
- 50220 Ventriculo-cysternostomia (Torkildsen műtét)
- 50230 Ventriculo-atrialis shunt beültetés
- 50231 Ventriculo-peritonealis shunt beültetés
- 50232 Ventriculo-cavalis shunt beültetés
- 50292 Optochiasmalis arachnolysis
- 50312 Spinalis accessorius és C 1-3 radicotomia
- 50333 Craniospin. átmenet decompr., IV.kamra kimenet restructio
- 50402 Intraduralis trigeminus (Gasser-duc) radicotomia
- 50490 Janetta műtét (agyideg decompressio)
- 51604 Transcranialis orbita feltárás

VAGY BEAVATKOZÁSOK

- 5011B Subdurális effusio (csecsemőkori) radicalis eltávolítása

\*\*\*\* 01 003E *Rutin intracranialis műtétek*

BETEGSÉGEK

A főcsoportba tartozó bármely betegség

ÉS BEAVATKOZÁSOK

- 14011 Intracranialis képlet percutan biopszia, UH vezérelt
- 16980 Ventriculoscopia, intracranialis
- 34473 Intracranialis képlet percutan biopszia, CT vezérelt
- 50100 Punctio ventriculi cerebri, drain
- 50101 Epi-subdur.,intracerebralis tályog punctio/leszívás
- 50102 Intracranialis tumor cysta punctiója
- 50103 Subdurális effusio (csecsemő) punctio és drainge-a
- 50110 Trepanatio cranii, exploratio intracranialis
- 50113 Osteomyelitises koponyacsont resectio
- 50114 Subdur., subarachn. tér tartós drainage

- 50115 Epi-subdur.intracerebralis tályog tartós drainage  
 50116 Intracran. epi/subdur. abscessus feltárás, eltávolítás  
 50117 Subduralis haematoma eltávolítása  
 50118 Epiduralis intracranialis haematoma eltávolítása  
 5014M Agykéreg vagy agyhártya incisio  
 50151 Koponyacsont tumor, granuloma eltávolítás  
 50200 Impressiós koponyatörés ellátása  
 50203 Calvaria-plastica allo- vagy autografftal  
 50210 Duraplastica (cranialis) autolog  
 50211 Duraplastica (cranialis) homo-,heterolog  
 50761 Rathke-tasak cysta v.craniophar. punctio, drainage  
 81510 Agykamrai v. spinalis shunt leszívása, átöblítése

\*\*\*\* **01 003F** *Agyállományi és kamrai vérömlenyek ellátása műtéttel és fibrinolysissel*

BETEGSÉGEK

- I6000 Subarachnoidealis vérzés a carotis szifonból és bifurcatióból  
 I6010 Subarachnoidealis vérzés az arteria cerebri mediából  
 I6020 Subarachnoidealis vérzés az arteria communicans anteriorból  
 I6030 Subarachnoidealis vérzés az arteria communicans posteriorból  
 I6040 Subarachnoidealis vérzés az arteria basilarisból  
 I6050 Subarachnoidealis vérzés az arteria vertebralisból  
 I6060 Subarachnoidealis vérzés egyéb koponyaúri artériákból  
 I6070 Subarachnoidealis vérzés k.m.n. koponyaúri artériákból  
 I6080 Egyéb subarachnoidealis vérzés  
 I6081 Agyi erek vérzett arteriovenosus rendellenessége - hemispheriális  
 I6082 Agyi erek vérzett arteriovenosus rendellenessége - axiális supratentoriális  
 I6083 Agyi erek vérzett arteriovenosus rendellenessége - infratentoriális  
 I6090 Subarachnoidealis vérzés, k.m.n.  
 I6100 Agyállományi vérzés féltekében, subcorticalis  
 I6110 Agyállományi vérzés féltekében, corticalis  
 I6120 Agyállományi vérzés féltekében, k.m.n.  
 I6130 Agyállományi vérzés agytörzsben  
 I6140 Agyállományi vérzés kisagyban  
 I6150 Agyállományi vérzés agykamrában  
 I6160 Agyállományi vérzés több lokalizációban  
 I6180 Agyállományi vérzés, egyéb  
 I6190 Agyállományi vérzés, k.m.n.

ÉS BEAVATKOZÁSOK

- 50100 Punctio ventriculi cerebri, drain  
 50114 Subdur., subarachn. tér tartós drainage  
 50119 Intracerebralis haematoma eltávolítása  
 5011A Intracerebellaris haematoma eltávolítása  
 50130 Műtét a törzsdúcok területén, incisio, roncsolás

ÉS BEAVATKOZÁSOK

- 88116 Agyállományi és agykamrai vérömleny helyi litikus kezelése

\*\*\*\* **01 0040** *Speciális gerinc-, gerincvelőműtétek*

BETEGSÉGEK

**A főcsoportba tartozó bármely betegség**

ÉS BEAVATKOZÁSOK

- 50291 Transoralis dens resectio  
 50321 Percutan stereotacticus chordotomia  
 50335 Intradur.extramed.ventr.spin.tu.eltávolítása  
 50337 Intramedullaris tumorok exstirpatioja  
 50343 Extra-intr.spin.lipomával komb.meningo-myeloc.műtét  
 53180 Hallásjavító agytörzsi implantáció  
 5385B Spinalis extra v.intramedullaris AVM resectio  
 58032 Dissectomia thor., costo-transversect.s.facetectomia

- 58106 Transthor. csigolyatest res. + graft + fémrögztítés  
 58108 Lumb.retrop. feltárás csitest.tu.res.+fixatio  
 5810H Gerinc belső rögzítése

\*\*\*\* 01 0050 *Nagy gerinc-, gerincvelőműtétek*

BETEGSÉGEK

A főcsoportba tartozó bármely betegség

ÉS BEAVATKOZÁSOK

- 50302 Decompressio spinalis anterior  
 50303 Decompressio spinalis anterolateralis  
 50311 Radicotomia spinalis intraduralis  
 50314 Spinalis extra-, intraduralis v.intramedul.haemat.eltáv.  
 50320 Chordotomia laminectomiával  
 50322 Longitudinalis myelotomia  
 50331 Syringomyelia incisio, syringo-subarachnoid.shunt  
 50332 Syringo-peritonealis shunt  
 50334 Intradur.extramed.dors.spinalis tu. eltávolítása  
 50336 Cauda-tumorok eltávolítása  
 50342 Spinalis meningocele és myelocoele, reconstructio  
 50344 Tethered cord műtéte (diastematomyelia is)  
 50390 Spinalis neuropacemaker implantatio  
 53990 Decompressio arteriae vertebralis  
 58030 Discectomia anterior cervicalis  
 58031 Discectomia cervicalis anterior multiplex  
 58100 Ventrofixatio cervicalis lemezzel  
 58101 Ventrofixatio cervicalis csont+lemez  
 58103 Spondylodesis cervicalis anterior posteriorque  
 58104 Dens epistrophei törés csavaros fixatioja  
 58105 Cervicalis csigolyatest tu. elülső res. + fixatio  
 58107 Thorac./lumb. csigolyatest can.spin-ba terj.tu.eltávolítása  
 58109 Spondylodesis C-I-II (Magerl műtét)  
 5810A Craniospondylodesis posterior (C-0-I-II)  
 5810G Steffee lemezelés  
 5810L Spondylodesis ventrolateralis thoracalis  
 5810M Spondylodesis ventrodorsalis  
 5810P Spondylodesis-PLIF  
 5810R Scoliosis műtéti korrekciója, 3D módszerrel  
 86610 Spinalis neuropacemaker behelyezése

\*\*\*\* 01 0060 *Rutin gerinc-, gerincvelőműtétek*

BETEGSÉGEK

A főcsoportba tartozó bármely betegség

ÉS BEAVATKOZÁSOK

- 50300 Hemilaminect. explor. / decompr. + foraminotomia  
 50301 Flavotomia intrasp.ligamentotomia + foraminotomia  
 50310 Radicotomia spinalis extraduralis  
 50313 Spin.intradur. granuloma/absc. incisio  
 50330 Gerincvelői cysta incisioja  
 50340 Gerinctörés csontfragm.kiem., decompr.laminectomia  
 50341 Spinalis dura-graft  
 50345 Spin.epidur. granuloma/absc. resectio  
 50350 Epiduralis és periradicularis cicatrectomia  
 50351 Spinalis arachnolysis, adhesiolysis  
 50360 Lumbalis liquordrainage  
 50361 Lumbo-peritonealis shunt  
 50370 Percutan spinalis gyökroncsolás kémiai szerekkel  
 50371 Percutan spinalis elektro-(thermo-)radicotomia  
 58102 Spondylodesis cervicalis posterior

- 5810B Harrington műtét
- 5810C Luque műtét
- 5810D Jacobs-mutet
- 5810E Rovátkolt lemezelés
- 5810N Spondylodesis translaminaris
- 84112 Crutchfield-húzás

\*\*\*\* **01 007A Extracranialis érműtétek DSA-val**

BETEGSÉGEK

**A főcsoportba tartozó bármely betegség**

ÉS BEAVATKOZÁSOK

- 53800 Carotis embolectomia
- 53811 TEA subclavia
- 5381A TEA vertebralis
- 5381B TEA anonyma
- 5381E EEA carotis
- 5381F TEA carotis
- 53820 Érresectiók, reimplantációk carotis
- 53821 Érresectiók, reimplantációk subclavia
- 53822 Érresectiók, reimplantációk vertebralis
- 5382E Supraaorticus aneurysma resectio
- 5382F Subclavia-carotis transpositio
- 5382G Carotis-subclavia transpositio
- 5382H Vertebralis-carotis transpositio
- 53830 Interpositio aorto-supraaorticus
- 5383K Interpositio subclavia-caroticus
- 5383L Interpositio axillo-caroticus
- 5383M Interpositio subclavia-subclavianus
- 5383N Interpositio carotico-subclavianus
- 5383P Interpositio carotico-caroticus
- 5383R Interpositio aorto-anonymalis
- 5383S Interpositio aorto-anonymo-caroticus sin.
- 5383T Interpositio aorto-subclavianus

ÉS BEAVATKOZÁSOK

- 33031 Központi IR extracranialis és intracranialis ereinek DSA-ja

\*\*\*\* **01 007B Extracranialis érműtétek DSA nélkül**

BETEGSÉGEK

**A főcsoportba tartozó bármely betegség**

ÉS BEAVATKOZÁSOK

- 53800 Carotis embolectomia
- 53811 TEA subclavia
- 5381A TEA vertebralis
- 5381B TEA anonyma
- 5381E EEA carotis
- 5381F TEA carotis
- 53820 Érresectiók, reimplantációk carotis
- 53821 Érresectiók, reimplantációk subclavia
- 53822 Érresectiók, reimplantációk vertebralis
- 5382E Supraaorticus aneurysma resectio
- 5382F Subclavia-carotis transpositio
- 5382G Carotis-subclavia transpositio
- 5382H Vertebralis-carotis transpositio
- 53830 Interpositio aorto-supraaorticus
- 5383K Interpositio subclavia-caroticus
- 5383L Interpositio axillo-caroticus
- 5383M Interpositio subclavia-subclavianus
- 5383N Interpositio carotico-subclavianus

- 5383P Interpositio carotico-caroticus  
 5383R Interpositio aorto-anonymalis  
 5383S Interpositio aorto-anonymo-caroticus sin.  
 5383T Interpositio aorto-subclavianus

\*\*\*\* **01 008A Plexus brachialis műtétei**

BETEGSÉGEK

- G5400 Plexus brachialis rendellenességek  
 G5420 Nyaki gyök-rendellenességek m.n.o.  
 G5490 Gyök és plexus rendellenesség k.m.n.  
 S1430 A karfonat sérülése

ÉS BEAVATKOZÁSOK

- 50411 Plexus brachialis neurinoma eltávolítása  
 50420 Epineuralis idegvarrat (mikrosebészet)  
 50421 Perineuralis idegvarrat (mikrosebészet)  
 50422 Sutura epi et perineuralis nervi  
 50431 Plexus brachialis decompressio, adhaesiolysis  
 50433 Adhaesiolysis plexus brachialis  
 50450 Transpositio nervi periferialis

\*\*\*\* **01 008B Plexus brachialis komplikált műtétei**

BETEGSÉGEK

- S1430 A karfonat sérülése

ÉS BEAVATKOZÁSOK

- 50423 Reanastomosis nervorum  
 50424 Plexus brachialis ágainak mikrosebészeti varrata  
 50440 Ideg-graft transplantatio (autolog)  
 50460 Anastomosis cruciatus nervi periferialis

\*\*\*\* **01 009C Perifériás ideg-, agyideg-, egyéb idegrendszeri nagy műtétek (kivéve: plexus brachialis)**

BETEGSÉGEK

**A főcsoportba tartozó bármely betegség**

ÉS BEAVATKOZÁSOK

- 50412 N.glossopharyngeus és N.vagus neurinoma eltáv.  
 50451 Transpositio nervi facialis  
 50461 Nervus facialis-nervus accessorius anastomosis  
 50462 Nervus facialis-nervus hypoglossus anastomosis

\*\*\*\* **01 010A Perifériás ideg-, agyideg-, egyéb idegrendszeri rutinműtétek**

BETEGSÉGEK

**A főcsoportba tartozó bármely betegség**

ÉS BEAVATKOZÁSOK

- 50400 Excisio nervi intercostalis  
 50401 Trigemini ág exhaeresise  
 50403 Trigemini ág kémiai szerrel történő roncsolása  
 50404 Gasser dúc percutan roncsolása  
 50405 Nervus accessorius neurotomia  
 50410 Neurinoma eltávolítása perifériás idegből  
 50420 Epineuralis idegvarrat (mikrosebészet)  
 50421 Perineuralis idegvarrat (mikrosebészet)  
 50422 Sutura epi et perineuralis nervi  
 50423 Reanastomosis nervorum  
 50432 Carpal tunnel felszabadítás  
 50434 Adhaesiolysis nervi intercostalis  
 50435 Egyéb Tunnel syndromák műtétei  
 50441 Ideg-graft transplantatio (homológ)

- 50450 Transpositio nervi periferialis
- 50460 Anastomosis cruciatus nervi periferialis
- 50463 Invet.perif.idegsérülés revisio,neurinoma eltáv.
- 50471 Sympathectomia thoracalis chemica
- 50492 Facialis tic műtéte (decompr.,rostritkítás)
- 50510 Sympathectomia thoracalis
- 50511 Sympathectomia lumbalis
- 50512 Sympathectomia lumbalis bilateralis
- 50513 Sympathectomia epinephrectomiamque
- 50514 Sympathectomia cervicalis (cervicothor.)
- 50530 Sutura nervi (para)symphathici
- 57781 Resectio costae primae
- 57785 Exstirpatio costae I. et sympathectomia thoracalis
- 58311 Scalenotomia

\*\*\*\* **01 010B Perifériás idegrevíziós műtétek**

BETEGSÉGEK

- S0400 A n. opticus és látópályák sérülése
- S0410 A n. oculomotorius sérülése
- S0420 A n. trochlearis sérülése
- S0430 A n. trigeminus sérülése
- S0440 A n. abducens sérülése
- S0450 A n. facialis sérülése
- S0460 A n. (stato-) acusticus sérülése
- S0470 A n. accessorius sérülése
- S0480 Más agyidegek sérülése
- S0490 K.m.n. agyideg sérülése
- S4400 Az ulnaris ideg sérülése a felkar magasságában
- S4410 A nervus medianus sérülése a felkar magasságában
- S4420 A nervus radialis sérülése a felkar magasságában
- S4430 A nervus axillaris sérülése
- S4440 A nervus musculocutaneus sérülése
- S4450 A váll és felkar érzőidegének sérülése a váll és felkar szintjében
- S4470 Több ideg sérülése a váll és felkar szintjében
- S4480 Egyéb idegek sérülése a váll és felkar szintjében
- S4490 K.m.n. ideg sérülése a váll és felkar szintjében
- S5400 A N. ulnaris sérülése az alkar szintjében
- S5410 A N. medianus sérülése az alkar szintjében
- S5420 A N. radialis sérülése az alkar szintjében
- S5430 Az érzőidegek sérülése az alkar szintjében
- S5470 Több ideg sérülése az alkar szintjében
- S5480 Egyéb idegek sérülése az alkar szintjében
- S5490 K.m.n. idegek sérülése az alkar szintjében
- S6400 Az ulnaris ideg sérülése a csukló és kéz szintjében
- S6410 A medianus sérülése a kéz és csukló szintjében
- S6420 A radialis ideg sérülése a csukló és kéz szintjében
- S6430 A hüvelykujj idegének sérülése
- S6440 A kéz egyéb ujjának idegsérülése
- S6470 Több ideg sérülése a csukló és kéz szintjében
- S6480 Egyéb idegek sérülése a csukló és kéz szintjében
- S6490 K.m.n. ideg sérülése a csukló és kéz szintjében
- S7400 A N. ischiadicus sérülése a csípő és comb szintjében
- S7410 A N. femoralis sérülése a csípő és comb szintjében
- S7420 Érzőideg sérülése a csípő és comb szintjében
- S7470 Több ideg sérülése a csípő és comb szintjében
- S7480 Egyéb idegek sérülése a csípő és comb szintjében
- S7490 K.m.n. ideg sérülése a csípő és comb szintjében
- S8400 A N. tibialis sérülése a lábszár szintjében
- S8410 A N. peroneus sérülése a lábszár szintjében



- S8420 Érzőideg sérülése a lábszár szintjében  
 S8470 Több ideg sérülése a lábszár szintjében  
 S8480 Egyéb idegek sérülése a lábszár szintjében  
 S8490 K.m.n. ideg sérülése a lábszár szintjében  
 S9400 A N. plantaris lateralis sérülése  
 S9410 A N. plantaris medialis sérülése  
 S9420 A N. peroneus profundus sérülése a boka és láb szintjében  
 S9430 Érzőideg sérülése a boka és láb szintjében  
 S9470 A boka és láb több idegének sérülése a boka és láb szintjében  
 S9480 Egyéb idegek sérülése a boka és láb szintjében  
 S9490 K.m.n. ideg sérülése a boka és láb szintjében

ÉS BEAVATKOZÁSOK

- 50440 Ideg-graft transplantatio (autolog)  
 50450 Transpositio nervi periferialis  
 50463 Invet.perif.idegsérülés revisio,neurinoma eltáv.  
 50491 N.facialis decompressio (canalis n.VII.feltárás)

\*\*\*\* **01 0110 Gerincvelő, idegyök, cauda equina betegségek, sérülések**

BETEGSÉGEK

- G8220 Paraplegia k.m.n.  
 G8230 Petyhüdt tetraplegia  
 G8240 Spasticus tetraplegia  
 G8250 Tetraplegia k.m.n.  
 G8300 Felső végtag kétoldali bénulása  
 S1400 A nyaki gerincvelő rázkódása oedemával  
 S1410 A nyaki gerincvelő egyéb és k.m.n. sérülései  
 S2400 A háti gerincvelő rázkódása és oedemája  
 S2410 A háti gerincvelő egyéb és k.m.n. sérülései  
 S3400 Az ágyéki gerincvelő rázkódása és oedemája  
 S3410 Az ágyéki gerincvelő egyéb sérülése  
 S3420 Ágyéki és keresztáji idegyök sérülése  
 S3430 A cauda equina sérülése  
 T08H0 Gerinctörés, szintje nem meghatározott  
 T0930 A gerincvelő sérülése, k.m.n. szintben

\*\*\*\* **01 012E Idegrendszeri daganatok**

BETEGSÉGEK

- C4100 A koponya és az arc csontjainak rosszindulatú daganata  
 C4700 A fej, az arc és a nyak perifériás idegeinek rosszindulatú daganata  
 C4710 A felső végtag, váll perifériás idegeinek rosszindulatú daganata  
 C4720 Az alsó végtag, csípő perifériás idegeinek rosszindulatú daganata  
 C4730 A mellkas perifériás idegeinek rosszindulatú daganata  
 C4740 A has perifériás idegeinek rosszindulatú daganata  
 C4750 A medence perifériás idegeinek rosszindulatú daganata  
 C4760 A törzs perifériás idegeinek rosszindulatú daganata, k.m.n.  
 C4780 Perifériás idegek és autonóm idegrendszer rosszind. átfedő elváltozása  
 C4790 Perifériás idegek és autonóm idegrendszer rosszind. daganata k.m.n.  
 C7000 Agyburkok rosszindulatú daganata  
 C7010 Gerincvelő burkok rosszindulatú daganata  
 C7090 Meninx rosszindulatú daganata, k.m.n.  
 C7100 Nagyagy rosszindulatú daganata a lebenyek és kamrák kivételével  
 C7110 Homloklebeny rosszindulatú daganata  
 C7120 Halántéklebeny rosszindulatú daganata  
 C7130 Fali lebeny rosszindulatú daganata  
 C7140 Nyakszirti lebeny rosszindulatú daganata  
 C7150 Agykamra rosszindulatú daganata  
 C7160 Kisagy rosszindulatú daganata  
 C7170 Agytörzs rosszindulatú daganata  
 C7180 Az agy átfedő elváltozása, rosszindulatú daganata

- C7190 Agy rosszindulatú daganata, k.m.n.
- C7200 Gerincvelő rosszindulatú daganata
- C7210 Cauda equina rosszindulatú daganata
- C7220 Szaglóideg rosszindulatú daganata
- C7230 Látóideg rosszindulatú daganata
- C7240 Hallóideg rosszindulatú daganata
- C7250 Egyéb és k.m.n. agyidegek rosszindulatú daganata
- C7280 Az agy és közp. idegrendszer egyéb részeinek átfedő rosszind. daganata
- C7290 Központi idegrendszer rosszindulatú daganata, k.m.n.
- C7520 Craniopharyngealis vezeték rosszindulatú daganata
- C7530 Tobozmirigy rosszindulatú daganata
- C7540 Carotis-test rosszindulatú daganata
- C7550 Aorta-test és egyéb paraganglionok rosszindulatú daganata
- C7930 Az agy és agyburkok másodlagos rosszindulatú daganata
- C7940 A központi idegrendszer k.m.n. részének másodlagos rosszind. daganata
- C7951 A koponya csontjának másodlagos rosszindulatú daganata
- C7952 A gerincoszlop csontjainak másodlagos rosszind. daganata
- C9691 Nyirok/vérképző és kapcs. szöv.-k mal.dag. a kp. IR.-ben é/v burkaban
- D1641 Az agykoponya csontjainak jóindulatú daganata
- D1701 A közp. idegrends. és/vagy burkainak jóindulatú zsírszöveti daganata
- D1801 A közp. idegrends. és/vagy burkainak haemangiómája
- D1811 A közp. idegrends. és/vagy burkainak lymphangiómája
- D3200 Agyburkok jóindulatú daganata
- D3201 Agyburkok jóindulatú daganata: convexitás meningeoma
- D3202 Agyburkok jóindulatú daganata: parasagittális meningeoma
- D3203 Agyburkok jóindulatú daganata: frontobasalis meningeoma
- D3204 Agyburkok jóindulatú daganata: kisszárnny meningeoma
- D3205 Agyburkok jóindulatú daganata: paraselláris meningeoma
- D3206 Agyburkok jóindulatú daganata: tentorium meningeoma
- D3207 Agyburkok jóindulatú daganata: tuberculum sellae meningeoma
- D3208 Agyburkok jóindulatú daganata: clivus meningeoma
- D3209 Agyburkok jóindulatú daganata: infratentoriális meningeoma
- D320A Agyburkok jóindulatú daganata: opticushüvely vagy intraorbitális meningeoma
- D3210 Gerincvelőburkok jóindulatú daganata
- D3211 Gerincvelőburok jóindulatú daganata: spinális cervicális meningeoma
- D3212 Gerincvelőburok jóindulatú daganata: spinális thoracalis meningeoma
- D3213 Gerincvelőburok jóindulatú daganata: spinális lumbális meningeoma
- D3214 Gerincvelőburok jóindulatú daganata: spinális sacrális meningeoma
- D3215 Gerincvelőburok jóindulatú daganata: craniospinális meningeoma
- D3290 Meninx jóindulatú daganata, k.m.n.
- D3300 Supratentorialis agy jóindulatú daganata
- D3310 Infratentorialis agy jóindulatú daganata
- D3320 Agy k.m.n. jóindulatú daganata
- D3330 Agyidegek jóindulatú daganata
- D3340 Gerincvelő jóindulatú daganata
- D3370 A közp. idegrendszer egyéb meghatározott részeinek jóindulatú daganata
- D3390 Központi idegrendszer jóindulatú daganata, k.m.n.
- D3530 Ductus craniopharyngealis jóindulatú daganata
- D3540 Tobozmirigy jóindulatú daganata
- D3562 A glomus jugulare paraganglion jóindulatú daganata
- D3563 A glomus tympanicum paraganglion jóindulatú daganata
- D3610 Perifériás idegek és az autonom idegrendszer jóindulatú daganata
- D4200 Agyburkok bizonytalan és ismeretlen viselkedésű daganata
- D4210 Gerincvelőburkok bizonytalan és ismeretlen viselkedésű daganata
- D4290 Meninx bizonytalan és ismeretlen viselkedésű daganata, k.m.n.
- D4300 Supratentorialis agy bizonytalan és ismeretlen viselkedésű daganata
- D4310 Infratentorialis agy bizonytalan és ismeretlen viselkedésű daganata
- D4320 Agy, k.m.n. bizonytalan és ismeretlen viselkedésű daganata
- D4330 Agyidegek bizonytalan és ismeretlen viselkedésű daganata

- D4340 Gerincvelő bizonytalan és ismeretlen viselkedésű daganata  
 D4370 A közp. idegrendszer egyéb részeinek bizonytalan viselkedésű daganata  
 D4390 Központi idegrendszer bizonytalan viselkedésű daganata, k.m.n.  
 D4440 Ductus craniopharyngealis bizonytalan viselkedésű daganata  
 D7602 Langerhans-sejt histiocytosis közp. idegr. v. burkainak érintettségével

\*\*\*\* **01 013A Degeneratív idegrendszeri betegségek komplex átvizsgálással**

BETEGSÉGEK

- G10H0 Huntington-kór  
 G1200 Csecsemőkori gerincvelői izomsorvadás I. típus [Werdnig-Hoffmann]  
 G1210 Egyéb öröklődő gerincvelői izomsorvadás  
 G1220 Mozgató neuron megbetegedés  
 G1280 Egyéb gerincvelői izomsorvadások és rokon szindrómák  
 G20H0 Parkinson-kór  
 G2300 Hallervorden-Spatz betegség  
 G2310 Progresszív supranuclearis ophthalmoplegia  
 G2320 Striatonigralis elfajulás  
 G2380 A törzsdúcok egyéb, meghatározott elfajulásos megbetegedései  
 G2390 A törzsdúcok nem meghatározott elfajulásos betegsége  
 G2410 Idiopathiás familiaris dystonia  
 G2420 Idiopathiás nem-familiaris dystonia  
 G2550 Egyéb chorea  
 G2590 Extrapyramidalis és mozgási rendellenesség, k.m.n.  
 G3000 Korai kezdetű Alzheimer-kór  
 G3010 Késői kezdetű Alzheimer-kór  
 G3080 Egyéb Alzheimer-kór  
 G3090 Alzheimer-kór k.m.n.  
 G3100 Körülírt agyi sorvadás  
 G7000 Myasthenia gravis  
 G8100 Féloldali petyhüdt bénulás  
 G9030 Több szisztémát érintő elfajulás  
 G9180 Egyéb hydrocephalus  
 G9510 Ér-eredetű gerincvelői bántalmak  
 Q8510 Göbös agykeményedés (sclerosis tuberosa)  
 Q8580 Egyéb, m.n.o. phakomatosisok  
 Q8581 Hemangioblastoma cerebelli  
 Q8582 Hemangioblastoma hemispheriális  
 Q8583 Hemangioblastoma spinális  
 Q8584 Hemangioblastoma agytörzsi

ÉS BEAVATKOZÁSOK "A"

- 22701 Haemoglobin kimutatása liquorban kémiai módszerrel  
 22741 Liquor összfehérje meghatározása  
 22742 Liquor elfo  
 22743 Liquor albumin meghatározása  
 22744 Liquor elfo immunfixálással  
 22745 Liquor IgG meghatározása  
 22746 Liquor/serum albumin és IgG arány számítása  
 22761 Liquor direkt spektrofotometria  
 22781 Liquor sejtszám meghatározása  
 25065 Punkttátum, liquor, genny tenyésztése, csak aerob  
 26031 Komplement kötési reakció, liquor KKR  
 26390 Escherichia AG kimutatása liquorban  
 26391 Neisseria AG kimutatása liquorban  
 26392 Haemophilus AG kimutatása liquorban  
 2903M Liquor nephelometria  
 3530B Liquor keringés izotópvizsgálata

ÉS BEAVATKOZÁSOK "B"

- 29920 Chromosoma analízis rövid idejű sejtenyésztéssel

29930 Chromosoma analízis hosszú idejű sejtenyészéssel

ÉS BEAVATKOZÁSOK "C"

34410 Agykoponya natív CT vizsgálata  
 34411 Agykoponya CT vizsgálat iv. kontrasztanyag adását követőleg  
 34412 Agykoponya CT vizsgálat natív plusz iv. kontrasztanyag adását követőleg  
 34424 Gerinc CT vizsgálata (min. 2 csigolya segmentum) natív  
 34425 Gerinc CT vizsgálata (min. 2 csigolya segmentum) iv. kontrasztanyag adását követőleg  
 34427 Gerinc CT vizsgálata (min. 2 csigolya segmentum) natív plusz iv. kontrasztanyag adását követőleg  
 34914 Agykoponya natív MR vizsgálat  
 34915 Agykoponya MR vizsgálat natív plusz iv. kontrasztanyag adását követőleg  
 34924 Gerinc MR vizsgálata natív gerinc  
 34925 Gerinc MR vizsgálata iv. kontrasztanyag adását követőleg  
 34926 Gerinc MR vizsgálata natív plusz iv. kontrasztanyag adását követőleg

ÉS BEAVATKOZÁSOK "D"

26604 Acetilcolin receptor elleni antitest kimutatása  
 2661C Kettősszálú DNS elleni antitest meghatározása  
 26653 DNS AAT kimutatás (agglutináció)  
 26655 DNS AAT mennyiségi meghatározása  
 28945 Western Blotting  
 29991 DNS cytometria

ÉS BEAVATKOZÁSOK "E"

21520 Réz meghatározása  
 3 KÜLÖNBÖZŐ BEAVATKOZÁS KÖRBŐL ("A", "B", "C", "D", "E" BEAVATKOZÁS) LEGALÁBB  
 EGY-EGY VIZSGÁLAT

\*\*\*\* **01 013C Neuroimmunológiai betegség teljes dózisu humán immunglobulin terápiával, 18 év felett**

BETEGSÉGEK

G6100 Guillain-Barré-syndroma  
 G7000 Myasthenia gravis

ÉS BEAVATKOZÁSOK (LEGALÁBB 5 NAPON ÁT)

92255 Human immunglobulin adása (ellátási napban)

\*\*\*\* **01 013D Neuroimmunológiai betegség humán immunglobulin terápiája relapsus esetén, 18 év felett**

BETEGSÉGEK

G6100 Guillain-Barré-syndroma  
 G7000 Myasthenia gravis

ÉS BEAVATKOZÁSOK (LEGALÁBB 2 NAPON ÁT)

92255 Human immunglobulin adása (ellátási napban)

\*\*\*\* **01 014A Sclerosis multiplex komplex vizsgálattal**

BETEGSÉGEK

G35H0 Sclerosis multiplex  
 G3600 A látóideg velőhüvely gyulladása [neuromyelitis optica Devic]  
 G3610 Heveny és félheveny vérzéses leukoencephalitis [Hurst]  
 G3680 Egyéb meghatározott heveny disszeminált demyelinisatio  
 G3690 Heveny, disszeminált demyelinisatio, k.m.n.  
 G3700 Diffúz sclerosis  
 G3710 A corpus callosum centrális demyelinisatiója  
 G3720 A híd centrális myelinolysis  
 G3730 Akut myelitis transv. a közp. idegrendszer demyelinisatiós betegségében  
 G3780 A központi idegrendszer egyéb meghatározott demyelinisatiós betegségei

ÉS BEAVATKOZÁSOK "A"

22701 Haemoglobin kimutatása liquorban kémiai módszerrel  
 22741 Liquor összfehérje meghatározása

- 22742 Liquor elfo
- 22743 Liquor albumin meghatározása
- 22744 Liquor elfo immunfixálással
- 22745 Liquor IgG meghatározása
- 22746 Liquor/serum albumin és IgG arány számítása
- 22761 Liquor direkt spektrofotometria
- 22781 Liquor sejtszám meghatározása
- 25065 Punktátum, liquor, genny tenyésztése, csak aerob
- 26031 Komplement kötési reakció, liquor KKR
- 26390 Escherichia AG kimutatása liquorban
- 26391 Neisseria AG kimutatása liquorban
- 26392 Haemophilus AG kimutatása liquorban
- 2903M Liquor nephelometria
- 3530B Liquor keringés izotópvizsgálata

ÉS BEAVATKOZÁSOK "B"

- 34914 Agykoponya natív MR vizsgálat
- 34915 Agykoponya MR vizsgálat natív plusz iv. kontrasztanyag adását követőleg
- 34924 Gerinc MR vizsgálata natív gerinc
- 34925 Gerinc MR vizsgálata iv. kontrasztanyag adását követőleg
- 34926 Gerinc MR vizsgálata natív plusz iv. kontrasztanyag adását követőleg

ÉS BEAVATKOZÁSOK "C"

- 12091 Kiváltott válasz vizsgálatok (Retinographia, Visuális, Acusticus, Somatosensoros)
- 12094 Kiváltott potenciál térképezés

MINDEGYIK BEAVATKOZÁS KÖRBŐL LEGALÁBB EGY-EGY VIZSGÁLAT

\*\*\*\* **01 014B Sclerosis multiplex speciális kivizsgálással**

BETEGSÉGEK

- G35H0 Sclerosis multiplex
- G3600 A látóideg velőhüvely gyulladása [neuromyelitis optica Devic]
- G3610 Heveny és félheveny vérzéses leukoencephalitis [Hurst]
- G3680 Egyéb meghatározott heveny disszeminált demyelinisatio
- G3690 Heveny, disszeminált demyelinisatio, k.m.n.
- G3700 Diffúz sclerosis
- G3710 A corpus callosum centrális demyelinisatiója
- G3720 A híd centrális myelinolysis
- G3730 Akut myelitis transv. a közp. idegrendszer demyelinisatiós betegségében
- G3780 A központi idegrendszer egyéb meghatározott demyelinisatiós betegségei

ÉS BEAVATKOZÁSOK

- 34914 Agykoponya natív MR vizsgálat
- 34915 Agykoponya MR vizsgálat natív plusz iv. kontrasztanyag adását követőleg
- 34924 Gerinc MR vizsgálata natív gerinc
- 34925 Gerinc MR vizsgálata iv. kontrasztanyag adását követőleg
- 34926 Gerinc MR vizsgálata natív plusz iv. kontrasztanyag adását követőleg

\*\*\*\* **01 015D Cerebrovascularis betegségek (kivéve: TIA), praecerebralis érelzáródással, rtPA kezeléssel**

BETEGSÉGEK "A"

- I6300 Agyi infarctus a praecerebralis ütőerek rögösödése miatt
- I6310 Agyi infarctus a praecerebralis ütőerek emboliája miatt
- I6320 Agyi infarctus a praecerebralis art. k.m.n. elzáródása-szűkülete miatt
- I6330 Agyi infarctus a cerebralis ütőerek rögösödése miatt
- I6340 Agyi infarctus a cerebralis ütőerek emboliája miatt
- I6350 Agyi infarctus a cerebralis art. k.m.n. elzáródása-szűkülete miatt
- I6360 Agyi infarctus az agyi visszerek nem suppuratív rögösödése miatt
- I6500 Az arteria vertebralis elzáródása vagy szűkülete
- I6510 Az arteria basilaris elzáródása vagy szűkülete
- I6520 Az arteria carotis elzáródása vagy szűkülete

- I6530 A praecerebralis art. többszörös vagy kétoldali elzáródása-szűkülete  
 I6580 Egyéb praecerebralis ütőerek elzáródása vagy szűkülete  
 I6590 Egyéb, k.m.n. praecerebralis ütőerek elzáródása és szűkülete  
 I6600 Az arteria cerebri media elzáródása és szűkülete  
 I6610 Az arteria cerebri anterior elzáródása és szűkülete  
 I6620 Az arteria cerebri posterior elzáródása és szűkülete  
 I6630 Az arteriae cerebellares elzáródása és szűkülete  
 I6640 Több, ill. bilaterális agyi arteria elzáródása és szűkülete  
 I6680 Egyéb agyi artériák elzáródása és szűkülete  
 I6690 Nem-meghatározott agyi arteria elzáródása és szűkülete  
 I6760 A koponyaúri vénás rendszer nem suppuratív rögösödése

## BEAVATKOZÁSOK "B"

- 88162 Recombinans szöveti plazminogén aktivátor (rtPA) kezelés (mg-ban)

## BEAVATKOZÁSOK "C"

- 06066 Alteplase

"A" DIAGN. ÉS "B" BEAV. ÉS "F" TÍPUSKÉNT "C" BEAV.

\*\*\*\* **01 015E Cerebrovascularis betegségek (kivéve: TIA), praecerebralis érelzáródással, speciális kezelés nélkül 18 év alatt**

## BETEGSÉGEK

- I6000 Subarachnoidealis vérzés a carotis szifonból és bifurcatióból  
 I6010 Subarachnoidealis vérzés az arteria cerebri mediából  
 I6020 Subarachnoidealis vérzés az arteria communicans anteriorból  
 I6030 Subarachnoidealis vérzés az arteria communicans posteriorból  
 I6040 Subarachnoidealis vérzés az arteria basilarisból  
 I6050 Subarachnoidealis vérzés az arteria vertebralisból  
 I6060 Subarachnoidealis vérzés egyéb koponyaúri artériákból  
 I6070 Subarachnoidealis vérzés k.m.n. koponyaúri artériából  
 I6080 Egyéb subarachnoidealis vérzés  
 I6081 Agyi erek vérzett arteriovenosus rendellenessége - hemispheriális  
 I6082 Agyi erek vérzett arteriovenosus rendellenessége - axiális supratentoriális  
 I6083 Agyi erek vérzett arteriovenosus rendellenessége - infratentoriális  
 I6084 A gerinc ereinek vérzett arteriovenosus rendellenessége - cervicalis  
 I6085 A gerinc ereinek vérzett arteriovenosus rendellenessége - thoracalis  
 I6086 A gerinc ereinek vérzett arteriovenosus rendellenessége - lumbosacralis  
 I6090 Subarachnoidealis vérzés, k.m.n.  
 I6100 Agyállományi vérzés féltekében, subcorticalis  
 I6110 Agyállományi vérzés féltekében, corticalis  
 I6120 Agyállományi vérzés féltekében, k.m.n.  
 I6130 Agyállományi vérzés agytörzsben  
 I6140 Agyállományi vérzés kisagyban  
 I6150 Agyállományi vérzés agykamrában  
 I6160 Agyállományi vérzés több lokalizációban  
 I6180 Agyállományi vérzés, egyéb  
 I6190 Agyállományi vérzés, k.m.n.  
 I6200 Keményburok alatti (subduralis) vérzés (heveny) (nem-traumás)  
 I6210 Extraduralis vérzés  
 I6290 Koponyaúri vérzés (nem-traumás), k.m.n.  
 I6300 Agyi infarctus a praecerebralis ütőerek rögösödése miatt  
 I6310 Agyi infarctus a praecerebralis ütőerek emboliája miatt  
 I6320 Agyi infarctus a praecerebralis art. k.m.n. elzáródása-szűkülete miatt  
 I6330 Agyi infarctus a cerebralis ütőerek rögösödése miatt  
 I6340 Agyi infarctus a cerebralis ütőerek emboliája miatt  
 I6350 Agyi infarctus a cerebralis art. k.m.n. elzáródása-szűkülete miatt  
 I6360 Agyi infarctus az agyi visszerek nem suppuratív rögösödése miatt  
 I6380 Agyi infarctus, egyéb  
 I6500 Az arteria vertebralis elzáródása vagy szűkülete  
 I6510 Az arteria basilaris elzáródása vagy szűkülete

- I6520 Az arteria carotis elzáródása vagy szűkülete
- I6530 A praecerebralis art. többszörös vagy kétoldali elzáródása-szűkülete
- I6580 Egyéb praecerebralis ütőerek elzáródása vagy szűkülete
- I6590 Egyéb, k.m.n. praecerebralis ütőerek elzáródása és szűkülete
- I6600 Az arteria cerebri media elzáródása és szűkülete
- I6610 Az arteria cerebri anterior elzáródása és szűkülete
- I6620 Az arteria cerebri posterior elzáródása és szűkülete
- I6630 Az arteriae cerebellares elzáródása és szűkülete
- I6640 Több, ill. bilaterális agyi arteria elzáródása és szűkülete
- I6680 Egyéb agyi artériák elzáródása és szűkülete
- I6690 Nem-meghatározott agyi arteria elzáródása és szűkülete
- I6700 Agyi ütőerek nem-rupturált dissectiója
- I6710 Agyi aneurysma, nem-rupturált
- I6711 Artéria carotis interna nem rupturált aneurysmája
- I6712 Artéria communicans anterior nem rupturált aneurysmája
- I6713 Artéria cerebri anterior nem rupturált aneurysmája
- I6714 Artéria cerebri media nem rupturált aneurysmája
- I6715 Artéria vertebrális és ágai nem rupturált aneurysmája
- I6716 Arteréria beasiláris nem rupturált aneurysmája
- I6760 A koponyaúri vénás rendszer nem suppuratív rögösödése
- Q2881 A közp. idegrends. ereinek veleszületett aneurysmája

**\*\*\* 01 015F Cerebrovascularis betegségek (kivéve: TIA), praecerebralis érelzáródással speciális kezelés nélkül 18 év felett**

#### BETEGSÉGEK

- I6000 Subarachnoidealis vérzés a carotis szifonból és bifurcatióból
- I6010 Subarachnoidealis vérzés az arteria cerebri mediából
- I6020 Subarachnoidealis vérzés az arteria communicans anteriorból
- I6030 Subarachnoidealis vérzés az arteria communicans posteriorból
- I6040 Subarachnoidealis vérzés az arteria basilarisból
- I6050 Subarachnoidealis vérzés az arteria vertebralisból
- I6060 Subarachnoidealis vérzés egyéb koponyaúri artériákból
- I6070 Subarachnoidealis vérzés k.m.n. koponyaúri artériából
- I6080 Egyéb subarachnoidealis vérzés
- I6081 Agyi erek vérzett arteriovenosus rendellenessége - hemispheriális
- I6082 Agyi erek vérzett arteriovenosus rendellenessége - axiális supratentoriális
- I6083 Agyi erek vérzett arteriovenosus rendellenessége - infratentoriális
- I6084 A gerinc ereinek vérzett arteriovenosus rendellenessége - cervicalis
- I6085 A gerinc ereinek vérzett arteriovenosus rendellenessége - thoracalis
- I6086 A gerinc ereinek vérzett arteriovenosus rendellenessége - lumbosacralis
- I6090 Subarachnoidealis vérzés, k.m.n.
- I6100 Agyállományi vérzés féltekében, subcorticalis
- I6110 Agyállományi vérzés féltekében, corticalis
- I6120 Agyállományi vérzés féltekében, k.m.n.
- I6130 Agyállományi vérzés agytörzsben
- I6140 Agyállományi vérzés kisagyban
- I6150 Agyállományi vérzés agykamrában
- I6160 Agyállományi vérzés több lokalizációban
- I6180 Agyállományi vérzés, egyéb
- I6190 Agyállományi vérzés, k.m.n.
- I6200 Keményburok alatti (subduralis) vérzés (heveny) (nem-traumás)
- I6210 Extraduralis vérzés
- I6290 Koponyaúri vérzés (nem-traumás), k.m.n.
- I6300 Agyi infarctus a praecerebralis ütőerek rögösödése miatt
- I6310 Agyi infarctus a praecerebralis ütőerek emboliája miatt
- I6320 Agyi infarctus a praecerebralis art. k.m.n. elzáródása-szűkülete miatt
- I6330 Agyi infarctus a cerebralis ütőerek rögösödése miatt
- I6340 Agyi infarctus a cerebralis ütőerek emboliája miatt
- I6350 Agyi infarctus a cerebralis art. k.m.n. elzáródása-szűkülete miatt

- I6360 Agyi infarctus az agyi visszerek nem suppuratív rögösödése miatt  
 I6380 Agyi infarctus, egyéb  
 I6500 Az arteria vertebralis elzáródása vagy szűkülete  
 I6510 Az arteria basilaris elzáródása vagy szűkülete  
 I6520 Az arteria carotis elzáródása vagy szűkülete  
 I6530 A praecerebralis art. többszörös vagy kétoldali elzáródása-szűkülete  
 I6580 Egyéb praecerebralis ütőerek elzáródása vagy szűkülete  
 I6590 Egyéb, k.m.n. praecerebralis ütőerek elzáródása és szűkülete  
 I6600 Az arteria cerebri media elzáródása és szűkülete  
 I6610 Az arteria cerebri anterior elzáródása és szűkülete  
 I6620 Az arteria cerebri posterior elzáródása és szűkülete  
 I6630 Az arteriae cerebellares elzáródása és szűkülete  
 I6640 Több, ill. bilaterális agyi arteria elzáródása és szűkülete  
 I6680 Egyéb agyi artériák elzáródása és szűkülete  
 I6690 Nem-meghatározott agyi arteria elzáródása és szűkülete  
 I6700 Agyi ütőerek nem-rupturált dissectiója  
 I6710 Agyi aneurysma, nem-rupturált  
 I6711 Artéria carotis interna nem rupturált aneurysmája  
 I6712 Artéria communicans anterior nem rupturált aneurysmája  
 I6713 Artéria cerebri anterior nem rupturált aneurysmája  
 I6714 Artéria cerebri media nem rupturált aneurysmája  
 I6715 Artéria vertebrális és ágai nem rupturált aneurysmája  
 I6716 Arteréria beasiláris nem rupturált aneurysmája  
 I6760 A koponyaúri vénás rendszer nem suppuratív rögösödése  
 Q2881 A közp. idegrends. ereinek veleszületett aneurysmája

\*\*\*\* **01 015G Cerebrovascularis betegségek (kivéve: TIA), praecerebralis érelzáródással, rtPA kezeléssel**

BETEGSÉGEK "A"

- I6300 Agyi infarctus a praecerebralis ütőerek rögösödése miatt  
 I6310 Agyi infarctus a praecerebralis ütőerek emboliája miatt  
 I6320 Agyi infarctus a praecerebralis art. k.m.n. elzáródása-szűkülete miatt  
 I6330 Agyi infarctus a cerebralis ütőerek rögösödése miatt  
 I6340 Agyi infarctus a cerebralis ütőerek emboliája miatt  
 I6350 Agyi infarctus a cerebralis art. k.m.n. elzáródása-szűkülete miatt  
 I6360 Agyi infarctus az agyi visszerek nem suppuratív rögösödése miatt  
 I6500 Az arteria vertebralis elzáródása vagy szűkülete  
 I6510 Az arteria basilaris elzáródása vagy szűkülete  
 I6520 Az arteria carotis elzáródása vagy szűkülete  
 I6530 A praecerebralis art. többszörös vagy kétoldali elzáródása-szűkülete  
 I6580 Egyéb praecerebralis ütőerek elzáródása vagy szűkülete  
 I6590 Egyéb, k.m.n. praecerebralis ütőerek elzáródása és szűkülete  
 I6600 Az arteria cerebri media elzáródása és szűkülete  
 I6610 Az arteria cerebri anterior elzáródása és szűkülete  
 I6620 Az arteria cerebri posterior elzáródása és szűkülete  
 I6630 Az arteriae cerebellares elzáródása és szűkülete  
 I6640 Több, ill. bilaterális agyi arteria elzáródása és szűkülete  
 I6680 Egyéb agyi artériák elzáródása és szűkülete  
 I6690 Nem-meghatározott agyi arteria elzáródása és szűkülete  
 I6760 A koponyaúri vénás rendszer nem suppuratív rögösödése

BEAVATKOZÁSOK "B"

- 88162 Recombinans szöveti plazminogén aktivátor (rtPA) kezelés (mg-ban)

BEAVATKOZÁSOK "C"

- 06066 Alteplase

"A" DIAGN. ÉS "B" BEAV. ÉS ("1" VAGY "2" TÍPUSKÉNT "C" BEAV.)



**\*\*\*\* 01 0160 Átmeneti ischaemiás agyi keringészavar (TIA)**

BETEGSÉGEK

- G4500 Vertebrobasilaris syndroma
- G4510 Arteria carotis syndroma (féltekei)
- G4520 Többszörös és kétoldali praecerebralis arteria syndromák
- G4530 Amaurosis fugax
- G4580 Egyéb, átmeneti agyi ischaemiás attackok és rokon syndromák
- G4590 Átmeneti agyi ischaemiás attack (TIA) k.m.n.
- I64H0 Szélütés (stroke) nem vérzésnek vagy infarctusnak minősítve
- I6770 Agyi ütőérgyulladás, m.n.o.

**\*\*\*\* 01 0171 Központi idegrendszer közepes rendellenességei és sérülései 18 év alatt**

BETEGSÉGEK

- G7190 Elsődleges izom-rendellenesség k.m.n.
- G7290 Myopathia k.m.n.
- G9320 Jóindulatú koponyaűri nyomásfokozódás
- G9340 Encephalopathia k.m.n.
- G9390 Agyi rendellenesség k.m.n.
- Q02H0 Kisfejtűség
- R2080 A bőrérzés egyéb és k.m.n. zavarai
- S0172 A fej többszörös mély, koponyacsontig terjedő nyílt sebe
- S0192 A fej mély, koponyacsontig terjedő nyílt sebe
- S0210 A koponyaalap törése
- S0620 Az agy diffúz sérülése

**\*\*\*\* 01 0181 Idegrendszeri betegségek sürgősségi ellátása**

BETEGSÉGEK

- G5000 Trigeminus neuralgia
- G5130 Clonusos féloldali facialis görcs
- G5450 Amyotrophia neuralgica
- G5460 Végtag fantom-syndroma fájdalommal
- G5640 Causalgia
- G5800 Borda közti ideg bántalom
- M7920 Neuralgia és neuritis, k.m.n.

ÉS BEAVATKOZÁSOK

- 88917 Ideg vagy ganglion vezetéssel történő érzéstelenítés

**\*\*\*\* 01 018A Agyideg, perifériás idegbetegségek 18 év felett**

BETEGSÉGEK

- G5000 Trigeminus neuralgia
- G5010 Atípusos arcfájdalom
- G5080 A n. trigeminus egyéb rendellenességei
- G5090 A n. trigeminus rendellenessége k.m.n.
- G5100 Bell-féle bénulás
- G5110 Geniculatum ganglionitis
- G5120 Melkersson-syndroma
- G5130 Clonusos féloldali facialis görcs
- G5140 Facialis myokymia
- G5180 Az arcideg egyéb rendellenességei
- G5190 Az arcideg rendellenessége k.m.n.
- G5200 A szaglóiideg rendellenességei
- G5210 A n. glossopharyngeus rendellenességei
- G5220 A n. vagus rendellenességei
- G5230 A n. hypoglossus rendellenességei
- G5270 Több agyideg rendellenességei
- G5280 Az agyidegek egyéb meghatározott rendellenességei
- G5290 Agyideg rendellenesség k.m.n.
- G5400 Plexus brachialis rendellenességek

- G5410 Ágyéki-keresztcsonti plexus rendellenességek
- G5420 Nyaki gyök-rendellenességek m.n.o.
- G5430 Hátgyök-rendellenességek m.n.o.
- G5440 Ágyéki-keresztcsonti gyök-rendellenességek m.n.o.
- G5450 Amyotrophia neuralgica
- G5460 Végtag fantom-syndroma fájdalommal
- G5470 Végtag fantom-syndroma fájdalom nélkül
- G5480 Egyéb gyök és plexus rendellenességek
- G5490 Gyök és plexus rendellenesség k.m.n.
- G5600 Carpal tunnel (carpalis alagút) syndroma
- G5610 A n. medianus egyéb károsodásai
- G5620 A n. ulnaris károsodása
- G5630 A. n. radialis károsodása
- G5640 Causalgia
- G5680 A felső végtag egyéb mononeuropathiái
- G5690 Felső végtagi mononeuropathia, k.m.n.
- G5700 A n. ischiadicus károsodása
- G5710 Meralgia paraesthetica
- G5720 A. n. femoralis károsodása
- G5730 A n. popliteus lat. károsodása
- G5740 A n. popliteus int. károsodása
- G5750 Tarsalis alagút syndroma
- G5760 A n. plantaris károsodása
- G5780 Az alsó végtagok egyéb mononeuropathiái
- G5790 Alsó végtagi mononeuropathia, k.m.n.
- G5800 Borda közti ideg bántalom
- G5870 Többszörös mononeuritis
- G5880 Egyéb meghatározott mononeuropathiák
- G5890 Mononeuropathia, k.m.n.
- G6000 Örökletes mozgató- és érzőideg bántalom
- G6020 Örökletes ataxiához társuló idegbántalom
- G6030 Idiopathiás progresszív neuropathia
- G6080 Egyéb örökletes és idiopathiás idegbántalmak
- G6090 Örökletes és idiopathiás neuropathia k.m.n.
- G6110 Serum neuropathia
- G6180 Egyéb gyulladáscsökkentő polyneuropathiák
- G6190 Gyulladáscsökkentő polyneuropathia k.m.n.
- G6200 Gyógyszer okozta polyneuropathia
- G6210 Alkoholos polyneuropathia
- G6220 Egyéb toxikus tényezők okozta polyneuropathia
- G6280 Egyéb meghatározott polyneuropathiák
- G6290 Polyneuropathia k.m.n.
- G64H0 A környéki idegrendszer egyéb megbetegedései
- G7010 Toxikus myoneuralis megbetegedések
- G7020 Velezületett és fejlődési myasthenia
- G7080 Egyéb meghatározott myoneuralis rendellenességek
- G7090 Myoneuralis rendellenesség, k.m.n.
- G8340 Cauda equina syndroma
- G9080 Az autonóm idegrendszer egyéb rendellenességei
- G9090 Az autonóm idegrendszer rendellenessége k.m.n.
- H4720 Látóideg sorvadás (Athropia n. optici)
- H4900 III. agyideg [n. oculomotorius] bénulása
- H4910 IV. agyideg [n. trochlearis] bénulása
- H4920 VI. agyideg [n. abducens] bénulása
- M2130 Csukló vagy láb bénulása (szerzett)
- M5300 Cervicocranialis syndroma
- M5310 Cervicobrachialis syndroma
- M7920 Neuralgia és neuritis, k.m.n.
- S0410 A n. oculomotorius sérülése

- S0420 A n. trochlearis sérülése
- S0430 A n. trigeminus sérülése
- S0440 A n. abducens sérülése
- S0450 A n. facialis sérülése
- S0460 A n. (stato-) acusticus sérülése
- S0470 A n. accessorius sérülése
- S0480 Más agyidegek sérülése
- S0490 K.m.n. agyideg sérülése
- S1420 A nyaki gerinc ideggyökének sérülése
- S1430 A karfonat sérülése
- S1440 A nyak perifériás idegeinek sérülése
- S1450 A nyaki sympathicus idegek sérülése
- S1460 A nyak egyéb és k.m.n. idegeinek sérülése
- S2420 A háti gerinc ideggyökének sérülése
- S2430 A mellkas perifériás idegeinek sérülése
- S2440 A háti sympathicus ideg sérülése
- S2450 A mellkas egyéb idegeinek sérülése
- S2460 A mellkas k.m.n. idegeinek sérülése
- S3440 A lumbosacralis plexus sérülése
- S3450 Az ágyéki, keresztájtáji és medencei sympathicus idegek sérülése
- S3460 A hasüreg és medence perifériás idegeinek sérülése
- S3480 A has és medence k.m.n. idegeinek sérülése
- S4400 Az ulnaris ideg sérülése a felkar magasságában
- S4410 A nervus medianus sérülése a felkar magasságában
- S4420 A nervus radialis sérülése a felkar magasságában
- S4430 A nervus axillaris sérülése
- S4440 A nervus musculocutaneus sérülése
- S4450 A váll és felkar érzőidegének sérülése a váll és felkar szintjében
- S4470 Több ideg sérülése a váll és felkar szintjében
- S4480 Egyéb idegek sérülése a váll és felkar szintjében
- S4490 K.m.n. ideg sérülése a váll és felkar szintjében
- S5400 A N. ulnaris sérülése az alkar szintjében
- S5410 A N. medianus sérülése az alkar szintjében
- S5420 A N. radialis sérülése az alkar szintjében
- S5430 Az érzőidegek sérülése az alkar szintjében
- S5470 Több ideg sérülése az alkar szintjében
- S5480 Egyéb idegek sérülése az alkar szintjében
- S5490 K.m.n. idegek sérülése az alkar szintjében
- S6400 Az ulnaris ideg sérülése a csukló és kéz szintjében
- S6410 A medianus sérülése a kéz és csukló szintjében
- S6420 A radialis ideg sérülése a csukló és kéz szintjében
- S6430 A hüvelykujj idegének sérülése
- S6440 A kéz egyéb ujjának idegsérülése
- S6470 Több ideg sérülése a csukló és kéz szintjében
- S6480 Egyéb idegek sérülése a csukló és kéz szintjében
- S6490 K.m.n. ideg sérülése a csukló és kéz szintjében
- S7400 A N. ischiadicus sérülése a csípő és comb szintjében
- S7410 A N. femoralis sérülése a csípő és comb szintjében
- S7420 Érzőideg sérülése a csípő és comb szintjében
- S7470 Több ideg sérülése a csípő és comb szintjében
- S7480 Egyéb idegek sérülése a csípő és comb szintjében
- S7490 K.m.n. ideg sérülése a csípő és comb szintjében
- S8400 A N. tibialis sérülése a lábszár szintjében
- S8410 A N. peroneus sérülése a lábszár szintjében
- S8420 Érzőideg sérülése a lábszár szintjében
- S8470 Több ideg sérülése a lábszár szintjében
- S8480 Egyéb idegek sérülése a lábszár szintjében
- S8490 K.m.n. ideg sérülése a lábszár szintjében
- S9400 A N. plantaris lateralis sérülése

- S9410 A N. plantaris medialis sérülése  
 S9420 A N. peroneus profundus sérülése a boka és láb szintjében  
 S9430 Érzőideg sérülése a boka és láb szintjében  
 S9470 A boka és láb több idegének sérülése a boka és láb szintjében  
 S9480 Egyéb idegek sérülése a boka és láb szintjében  
 S9490 K.m.n. ideg sérülése a boka és láb szintjében  
 T0940 K.m.n. ideg, gerincvelői idegyök és törzsi idegfonat sérülése  
 T1440 Nem meghatározott testtájék idegének vagy idegeinek sérülése

\*\*\*\* **01 018B Agyideg, perifériás idegbetegségek 18 év alatt**

BETEGSÉGEK

A kódlistát ld. a főcsoport 018A csoportjában!

\*\*\*\* **01 019A Idegrendszeri fertőzések, vírusmeningitis kivételével 18 év alatt**

BETEGSÉGEK

- A0660 Amoebás agytályog (G07\*)  
 A2030 Pestises agyhártyagyulladás  
 A3900 Meningococcus okozta agyhártyagyulladás (G01\*)  
 A5210 Symptomás neurosyphilis  
 A5220 Aszimptomatikus neurosyphilis  
 A8000 Heveny poliomyelitis, vaccinálás következtében  
 A8010 Heveny poliomyelitis, vad vírus, behurcolt  
 A8020 Heveny poliomyelitis, vad vírus, honi  
 A8030 Heveny poliomyelitis egyéb és k.m.n.  
 A8090 Heveny poliomyelitis k.m.n.  
 A8300 Japán encephalitis  
 A8310 Nyugati ló-encephalitis  
 A8320 Keleti ló-encephalitis  
 A8330 Saint Louis encephalitis  
 A8340 Ausztrál encephalitis  
 A8350 Kaliforniai encephalitis  
 A8360 Rocio-vírus betegség  
 A8380 Egyéb szúnyog által terjesztett vírusos agyvelőgyulladás  
 A8390 Szúnyog által terjesztett vírusos agyvelőgyulladás k.m.n.  
 A8400 Távol-keleti kullancs encephalitis [Orosz tavaszi-nyári encephalitis]  
 A8410 Közép-európai kullancs encephalitis  
 A8480 Egyéb kullancs által terjesztett vírusos agyvelőgyulladás  
 A8490 Kullancs által terjesztett vírusos agyvelőgyulladás k.m.n.  
 A8500 Enterovírus okozta agyvelőgyulladás (G05.1\*)  
 A8510 Adenovírus okozta agyvelőgyulladás (G05.1\*)  
 A8520 Ízeltlábúak által terjesztett agyvelőgyulladás, k.m.n.  
 A8580 Egyéb meghatározott vírusos agyvelőgyulladás  
 A86H0 Vírusos agyvelőgyulladás k.m.n.  
 A8880 A központi idegrendszer egyéb meghatározott vírusfertőzései  
 B0040 Herpesvirus agyvelőgyulladás (G05.1\*)  
 B0110 Agyvelőgyulladás bárányhimlő miatt (G05.1\*)  
 B0200 Zoster agyvelőgyulladás (G05.1\*)  
 B0220 Zoster egyéb idegrendszeri érintettséggel  
 B0500 Agyvelőgyulladással szövődött kanyaró (G05.1\*)  
 B0600 Rózsahimlő idegrendszeri szövődeményekkel  
 B2620 Mumps-encephalitis (G05.1\*)  
 B3750 Candida okozta agyhártyagyulladás (G02.1\*)  
 B3840 Coccidioidomycosis agyhártyagyulladás (G02.1\*)  
 G0000 Haemophilus agyhártyagyulladás  
 G0010 Pneumococcus okozta agyhártyagyulladás  
 G0020 Streptococcus okozta agyhártyagyulladás  
 G0030 Staphylococcus okozta agyhártyagyulladás  
 G0080 Egyéb baktérium okozta agyhártyagyulladás  
 G0090 Baktérium okozta agyhártyagyulladás k.m.n.

- G0300 Nem gennykeltők okozta agyhártyagyulladás  
 G0310 Idült agyhártyagyulladás  
 G0320 Jóindulatú, visszatérő agyhártyagyulladás [Mollaret]  
 G0380 Egyéb meghatározott eredetű agyhártyagyulladás  
 G0390 Agyhártyagyulladás k.m.n.  
 G0400 Heveny disszeminált agyvelőgyulladás  
 G0410 Trópusi spasticus paraplegia  
 G0420 Bakteriális meningoencephalitis és meningomyelitis m.n.o.  
 G0480 Egyéb encephalitis, myelitis és encephalomyelitis  
 G0490 Encephalitis, myelitis és encephalomyelitis k.m.n.  
 G0600 Intracranialis tályog és granuloma  
 G0610 Intraspinalis tályog és granuloma  
 G0620 Extraduralis és subduralis tályog k.m.n.  
 G3740 Félheveny nekrotizáló myelitis  
 G6100 Guillain-Barré-syndroma

\*\*\*\* 01 019B *Idegrendszeri fertőzések, vírusmeningitis kivételével 18 év felett*

BETEGSÉGEK

A kódlistát ld. a főcsoport 019A csoportjában!

\*\*\*\* 01 0200 *Vírusmeningitis*

BETEGSÉGEK

- A8700 Enterovirus által okozott agyhártyagyulladás (G02.0\*)  
 A8710 Adenovirus által okozott agyhártyagyulladás (G02.0\*)  
 A8720 Lymphocytás choriomeningitis  
 A8780 Egyéb vírusos agyhártyagyulladás  
 A8790 Vírusos agyhártyagyulladás k.m.n.  
 A89H0 A központi idegrendszer vírusfertőzései, k.m.n.  
 B0030 Herpesvirus agyhártyagyulladás (G02.0\*)  
 B0100 Agyhártyagyulladás bárányhimlő miatt (G02.0\*)  
 B0210 Zoster agyhártyagyulladás (G02.0\*)  
 B0510 Agyhártyagyulladással szövődött kanyaró (G02.0\*)  
 B2610 Mumps-meningitis (G02.0\*)

\*\*\*\* 01 0210 *Hypertensiv encephalopathia*

BETEGSÉGEK

- I6740 Hypertensiv encephalopathia

\*\*\*\* 01 022A *Epilepsia műtét előtti speciális kivizsgálása*

BETEGSÉGEK

- G4000 Lokalizáció függő idiopathiás epilepsia lokális kezdetű rohamokkal  
 G4010 Lokalizáció függő tüneti epilepsia egyszerű parciális rohamokkal  
 G4020 Lokalizáció függő tüneti epilepsia összetett parciális rohamokkal  
 G4030 Általánosult idiopathiás epilepsia és epilepsiás szindrómák  
 G4040 Egyéb általánosult epilepsiák és epilepsiás szindrómák  
 G4050 Speciális epilepsiás szindrómák  
 G4060 Grand mal rohamok k.m.n. (petit mal-lal vagy anélkül)  
 G4070 Petit mal k.m.n. grand mal rohamok nélkül  
 G4080 Egyéb epilepsia  
 G4090 Epilepsia, k.m.n.  
 G4100 Grand mal status epilepticus  
 G4110 Petit mal status epilepticus  
 G4120 Összetett részleges status epilepticus

ÉS BEAVATKOZÁSOK (LEGALÁBB 8 NAPON ÁT)

- 1207L EEG monitorizálás (24 órás), videóra

**\*\*\*\* 01 022D *Epilepsia 18 év alatt (kivéve status epilepticus és bizonyos általánosult epilepsiák, epilepsia syndromák)***

BETEGSÉGEK

- G4000 Lokalizáció függő idiopathiás epilepsia lokális kezdetű rohamokkal
- G4010 Lokalizáció függő tüneti epilepsia egyszerű parciális rohamokkal
- G4020 Lokalizáció függő tüneti epilepsia összetett parciális rohamokkal
- G4030 Általánosult idiopathiás epilepsia és epilepsiás syndromák
- G4040 Egyéb általánosult epilepsiák és epilepsiás syndromák
- G4050 Speciális epilepsiás syndromák
- G4060 Grand mal rohamok k.m.n. (petit mal-lal vagy anélkül)
- G4070 Petit mal k.m.n. grand mal rohamok nélkül
- G4080 Egyéb epilepsia
- G4090 Epilepsia, k.m.n.
- G4100 Grand mal status epilepticus
- G4110 Petit mal status epilepticus
- G4120 Összetett részleges status epilepticus
- G4180 Egyéb status epilepticus
- G4190 Status epilepticus, k.m.n.

**\*\*\*\* 01 022E *Status epilepticus és bizonyos általánosult epilepsiák, epilepsia syndromák 18 év alatt***

BETEGSÉGEK

- G4040 Egyéb általánosult epilepsiák és epilepsiás syndromák
- G4100 Grand mal status epilepticus
- G4110 Petit mal status epilepticus
- G4120 Összetett részleges status epilepticus
- G4180 Egyéb status epilepticus
- G4190 Status epilepticus, k.m.n.

**\*\*\*\* 01 022G *Epilepsia sürgősségi ellátása***

BETEGSÉGEK

- G4000 Lokalizáció függő idiopathiás epilepsia lokális kezdetű rohamokkal
- G4010 Lokalizáció függő tüneti epilepsia egyszerű parciális rohamokkal
- G4020 Lokalizáció függő tüneti epilepsia összetett parciális rohamokkal
- G4030 Általánosult idiopathiás epilepsia és epilepsiás syndromák
- G4040 Egyéb általánosult epilepsiák és epilepsiás syndromák
- G4050 Speciális epilepsiás syndromák
- G4060 Grand mal rohamok k.m.n. (petit mal-lal vagy anélkül)
- G4070 Petit mal k.m.n. grand mal rohamok nélkül
- G4080 Egyéb epilepsia
- G4090 Epilepsia, k.m.n.

ÉS BEAVATKOZÁSOK

- 8592A Epilepsiás görcsroham gyógyszer. megszűnt. és/v. eszméletveszt. kezel.
- 89830 Többparaméteres monitorizálás 6-20 óra időtartamban

**\*\*\*\* 01 022H *Egyéb epilepsiás rohamok 18 év felett***

BETEGSÉGEK

**A kódlistát ld. a főcsoport 022D csoportjában!**

**\*\*\*\* 01 023I *Migrén sürgősségi ellátása***

BETEGSÉGEK

- G4300 Migrén aura nélkül [közönséges migrén]
- G4310 Migrén aurával [klasszikus migrén]
- G4320 Status migrainosus
- G4330 Szövődményes migrén
- G4380 Egyéb migrén

## ÉS BEAVATKOZÁSOK

85926 Migrénes roham gyógyszeres megszüntetése v. fájdalomcsill. kezelése

\*\*\*\* 01 023A *Kisebb agyi sérülések, rendellenességek 18 év alatt*

## BETEGSÉGEK

G7100 Izom dystrophia  
 G7120 Veleszületett myopathiák  
 G7130 Mitochondriális izombántalom m.n.o.  
 G8000 Spasticus agyi bénulás  
 G8010 Spasticus kétoldali bénulás  
 G8090 Csecsemőkori agyi bénulás k.m.n.  
 G9310 Anoxiás agyi károsodás m.n.o.  
 G9360 Agyvizenyő  
 Q0430 Az agyvelőállomány csökkenésével járó egyéb állapotok  
 Q0450 Megalencephalia  
 Q0460 Veleszületett agyi cysták  
 S0200 A koponyaboltozat törése  
 S0290 A koponya vagy arccsontok törése, k.m.n.

\*\*\*\* 01 023B *Egyéb idegrendszeri és cerebrovascularis betegségek*

## BETEGSÉGEK

A8100 Creutzfeldt-Jakob betegség  
 A8110 Subacut sclerotisáló panencephalitis  
 A8120 Progresszív, multifocalis leukoencephalopathia  
 A8180 A központi idegrendszer egyéb slow vírus fertőzései  
 A8190 A központi idegrendszer slow vírus fertőzés, k.m.n.  
 A8810 Járványos szédülés  
 D1820 Juvenilis angiofibroma  
 D7604 A koponya csontot érintő Langerhans-sejt histiocytosis  
 G08H0 Koponyai és gerincvelői phlebitis és thrombophlebitis  
 G10H0 Huntington-kór  
 G1100 Veleszületett, non-progressiv ataxia  
 G1110 Korai kisagyi ataxia  
 G1120 Késői kezdetű kisagyi ataxia  
 G1130 Kisagyi ataxia károsodott DNA replicációval  
 G1140 Öröklődő spasticus paraplegia  
 G1180 Egyéb öröklődő ataxiák  
 G1190 Öröklődő ataxia k.m.n.  
 G1200 Csecsemőkori gerincvelői izomsorvadás I. típus [Werdnig-Hoffmann]  
 G1210 Egyéb öröklődő gerincvelői izomsorvadás  
 G1220 Mozgató neuron megbetegedés  
 G1280 Egyéb gerincvelői izomsorvadások és rokon szindrómák  
 G20H0 Parkinson-kór  
 G2100 Rosszindulatú neurolepticus syndroma  
 G2110 Egyéb, gyógyszer-indukálta másodlagos parkinsonismus  
 G2120 Más külső tényezők okozta másodlagos parkinsonismus  
 G2130 Agyvelőgyulladás utáni parkinsonismus  
 G2180 Egyéb másodlagos parkinsonismus  
 G2300 Hallervorden-Spatz betegség  
 G2310 Progresszív supranuclearis ophthalmoplegia  
 G2320 Striatonigralis elfajulás  
 G2380 A törzsdúcok egyéb, meghatározott elfajulásos megbetegedései  
 G2390 A törzsdúcok nem meghatározott elfajulásos betegsége  
 G2400 Gyógyszer kiváltotta dystonia  
 G2410 Idiopathiás familiaris dystonia  
 G2420 Idiopathiás nem-familiaris dystonia  
 G2430 Spasticus torticollis  
 G2440 Idiopathiás orofacialis dystonia  
 G2480 Egyéb dystonia

- G2490 Dystonia, k.m.n.
- G2500 Essentialis tremor
- G2510 Gyógyszer-indukálta tremor
- G2520 Egyéb meghatározott tremorok
- G2530 Myoclonus
- G2540 Gyógyszer-indukálta chorea
- G2550 Egyéb chorea
- G2560 Gyógyszer-indukálta és egyéb szervi eredetű tic-ek
- G2580 Egyéb meghatározott, extrapyramidalis és mozgási rendellenességek
- G2590 Extrapyramidalis és mozgási rendellenesség, k.m.n.
- G3000 Korai kezdetű Alzheimer-kór
- G3010 Késői kezdetű Alzheimer-kór
- G3080 Egyéb Alzheimer-kór
- G3090 Alzheimer-kór k.m.n.
- G3100 Körülírt agyi sorvadás
- G3110 Aggkori agyi elfajulás, m.n.o.
- G3120 Alkohol okozta központi idegrendszeri elfajulás
- G3180 Egyéb meghatározott idegrendszeri elfajulásos betegségek
- G35H0 Sclerosis multiplex
- G3600 A látóideg velőhüvely gyulladás [neuromyelitis optica Devic]
- G3610 Heveny és félheveny vérzéses leukoencephalitis [Hurst]
- G3680 Egyéb meghatározott heveny disszeminált demyelinisatio
- G3690 Heveny, disszeminált demyelinisatio, k.m.n.
- G3700 Diffúz sclerosis
- G3710 A corpus callosum centrális demyelinisatiója
- G3720 A híd centrális myelinolysis
- G3730 Akut myelitis transv. a közp. idegrendszer demyelinisatiós betegségében
- G3780 A központi idegrendszer egyéb meghatározott demyelinisatiós betegségei
- G4400 Halmozott fejfájás syndroma
- G4410 Éreredetű fejfájás m.n.o.
- G4420 Tensiós típusú fejfájás
- G4430 Idült, posttraumás fejfájás
- G4440 Gyógyszer okozta fejfájás m.n.o.
- G4480 Egyéb, meghatározott fejfájás syndromák
- G4540 Átmeneti globális amnesia
- G4700 Elalvási és átalvási zavarok [insomniák]
- G4710 Túlzott aluszékonyosság [hypersomniák]
- G4720 Az alvás-ébrenlét ciklus zavarai
- G4730 Alvási apnoe
- G4740 Narcolepsia és catalepsia
- G4780 Egyéb alvászavarok
- G4790 Alvászavar k.m.n.
- G6010 Refsum betegség
- G7000 Myasthenia gravis
- G7100 Izom dystrophia
- G7110 Myotoniás rendellenességek
- G7120 Veleszületett myopathiák
- G7130 Mitochondriális izombántalom m.n.o.
- G7180 Az izomzat egyéb elsődleges rendellenességei
- G7190 Elsődleges izom-rendellenesség k.m.n.
- G7200 Gyógyszer okozta izombántalom
- G7210 Alkoholos izombántalom
- G7220 Egyéb mérgező anyagok okozta izombántalom
- G7230 Periódikus bénulás
- G7240 Gyulladásos myopathia m.n.o.
- G7280 Egyéb meghatározott myopathiák
- G7290 Myopathia k.m.n.
- G8000 Spasticus agyi bénulás
- G8010 Spasticus kétoldali bénulás



- G8030 Dyskineticus agyi bénulás
- G8040 Ataxiás agyi bénulás
- G8080 Egyéb csecsemőkori agyi bénulás
- G8090 Csecsemőkori agyi bénulás k.m.n.
- G8100 Féloldali petyhüdt bénulás
- G8110 Féloldali spasticus bénulás
- G8200 Petyhüdt paraplegia
- G8210 Spasticus paraplegia
- G8310 Az egyik alsó végtag bénulása
- G8320 Az egyik felső végtag bénulása
- G8330 Egy végtag bénulása k.m.n.
- G8380 Egyéb meghatározott bénulásos syndromák
- G8390 Bénulásos syndroma k.m.n.
- G9000 Idiopathiás perifériás autonóm idegbántalom
- G9010 Családi dysautonomia [Riley-Day]
- G9020 Horner-syndroma
- G9030 Több szisztémát érintő elfajulás
- G9100 Kommunikáló hydrocephalus
- G9110 Elzáródásos hydrocephalus
- G9120 Normál nyomású hydrocephalus
- G9130 Sérülést követő hydrocephalus k.m.n.
- G9180 Egyéb hydrocephalus
- G92H0 Toxikus encephalopathia
- G9300 Agyi tömlők (cysták)
- G9310 Anoxiás agyi károsodás m.n.o.
- G9320 Jóindulatú koponyaűri nyomásfokozódás
- G9340 Encephalopathia k.m.n.
- G9350 Agyi nyomásfokozódás
- G9360 Agyvizenyő
- G9370 Reye-syndroma
- G9380 Egyéb meghatározott agyi megbetegedések
- G9390 Agyi rendellenesség k.m.n.
- G9500 Syringomyelia és syringobulbia
- G9510 Ér-eredetű gerincvelői bántalmak
- G9520 Gerincvelő kompresszió k.m.n.
- G9580 A gerincvelő egyéb meghatározott betegségei
- G9590 A gerincvelő nem-meghatározott betegsége
- G9600 Liquor csorgás
- G9610 Az agyhártyák m.n.o. betegségei
- G9680 A központi idegrendszer egyéb meghatározott betegségei
- G9690 A központi idegrendszer betegsége k.m.n.
- G9700 Liquor-csorgás gerinccsapolás következtében
- G9710 Cysterna- és gerinccsapolás utáni egyéb reakció
- G9720 Koponyaűri hypotensio kamrai shunt után
- G9780 A központi idegrendszer egyéb beavatkozás utáni rendellenességei
- G9790 Egyéb, beavatkozás utáni idegrendszeri rendellenesség k.m.n.
- G98H0 Az idegrendszer m.n.o. egyéb rendellenességei
- H4740 Látóideg-keresztvezetődés (chiasma) rendellenességei
- H4750 Egyéb látópályák rendellenességei
- H4760 A látókéreg rendellenességei
- H4770 A látópályák rendellenessége, k.m.n.
- I0200 Vitustánc rheumás szívbetegséggel
- I0290 Vitustánc szívbetegség nélkül
- I6720 Agyi arteriosclerosis
- I6730 Progressiv vascularis leukoencephalopathia
- I6750 Moyamoya-betegség
- I6780 Egyéb, meghatározott cerebrovascularis betegségek
- I6781 Nem traumás carotideo cavernosus fistula
- M8691 A koponya csontjait érintő osteomyelitis

- Q0000 Agyvelőhiány
- Q0010 Koponya- és gerinchasadék
- Q0020 Kisagyhiány
- Q0100 Frontális agyvelősérv
- Q0110 Nasofrontális agyvelősérv
- Q0120 Tarkótáji agyvelősérv
- Q0180 Egyéb helyen lévő agyvelősérv
- Q0190 Agyvelősérv, k.m.n.
- Q02H0 Kisfejűség
- Q0300 A Sylvius-csatorna rendellenességei
- Q0310 A Magendie- és Luschka-nyílás atresiaja
- Q0380 Egyéb veleszületett agyvelősérv
- Q0390 Veleszületett vízfejűség, k.m.n.
- Q0400 A kérgestest veleszületett rendellenességei
- Q0410 A szaglókörék hiánya
- Q0420 Előagyhiány
- Q0430 Az agyvelőállomány csökkenésével járó egyéb állapotok
- Q0440 Dysplasia septo-optica
- Q0450 Megalencephalia
- Q0460 Veleszületett agyi cysták
- Q0480 Az agy egyéb meghatározott veleszületett rendellenességei
- Q0490 Az agy k.m.n. veleszületett fejlődési rendellenessége
- Q0500 Gerinchasadék a nyaki szakaszon, vízfejűséggel
- Q0510 Gerinchasadék a mellkasi szakaszon, vízfejűséggel
- Q0520 Gerinchasadék az ágyéki szakaszon, vízfejűséggel
- Q0530 Gerinchasadék a keresztcsonti szakaszon, vízfejűséggel
- Q0540 K.m.n. gerinchasadék vízfejűséggel
- Q0550 Gerinchasadék a nyaki szakaszon, vízfejűség nélkül
- Q0560 Gerinchasadék a mellkasi szakaszon, vízfejűség nélkül
- Q0570 Gerinchasadék az ágyéki szakaszon, vízfejűség nélkül
- Q0580 Gerinchasadék a keresztcsonti szakaszon vízfejűség nélkül
- Q0590 Gerinchasadék, k.m.n.
- Q0600 Gerincvelőhiány
- Q0610 Gerincvelő hypoplasia és dysplasia
- Q0620 A gerincvelő hasadéka (diastematomyelia)
- Q0630 A cauda equina egyéb veleszületett rendellenességei
- Q0640 Hydromyelia
- Q0680 A gerincvelő egyéb meghatározott veleszületett rendellenességei
- Q0690 A gerincvelő veleszületett rendellenessége, k.m.n.
- Q0700 Arnold-Chiari syndroma
- Q0780 Az idegrendszer egyéb meghatározott veleszületett fejlődési rendell.
- Q0790 Az idegrendszer k.m.n. veleszületett rendellenességei
- Q2741 Veleszületett visszártágulat a közp. idegrends.-ben és/vagy burkaiban
- Q2800 A praecerebralis erek arteriovenosus rendellenessége
- Q2810 A praecerebralis erek egyéb rendellenességei
- Q2811 A praecerebrális erek arteriovenosus rendellenessége a fej-nyak régióban
- Q2812 A praecerebrális erek veleszületett vénás angiómája a fej-nyak régióban
- Q2820 Az agyi erek arterio-venosus rendellenessége
- Q2821 Az agyi erek nem vérzett arteriovenosus rendellenessége - hemispheriális
- Q2822 Az agyi erek nem vérzett arteriovenosus rendellenessége - axiális supratentoriális
- Q2823 Az agyi erek nem vérzett arteriovenosus rendellenessége - infratentoriális
- Q2824 A keményburok arteriovenosus fistulája
- Q2830 Az agyi erek egyéb rendellenességei
- Q2882 A gerinc ereinek nem vérzett arteriovenosus rendellenessége - cervicalis
- Q2883 A gerinc ereinek nem vérzett arteriovenosus rendellenessége - thoracalis
- Q2884 A gerinc ereinek nem vérzett arteriovenosus rendellenessége - lumbosacralis
- Q2891 A közp. idegrends. és/vagy burkainak veleszületett ér rendell., k.m.n.
- Q7500 Koponyavarratok veleszületett elcsontosodása (craniosynostosis)
- Q7510 Dysostosis craniofacialis

- Q7580 Az agy- és arckoponyacsontok egyéb meghatározott veleszül. rendell.  
 Q7590 Az agy- és arckoponyacsontok k.m.n. veleszületett rendellenességei  
 Q8510 Göbös agykeményedés (sclerosis tuberosa)  
 Q8580 Egyéb, m.n.o. phakomatosisok  
 Q8581 Hemangioblastoma cerebelli  
 Q8582 Hemangioblastoma hemispheriális  
 Q8583 Hemangioblastoma spinális  
 Q8584 Hemangioblastoma agytörzsi  
 R2000 A bőr érzéstelensége  
 R2010 Bőr hypaesthesia  
 R2020 Bőr paraesthesia  
 R2030 Hyperaesthesia  
 R2080 A bőrérzés egyéb és k.m.n. zavarai  
 R2500 Rendellenes fejmozgások  
 R2510 Tremor, k.m.n.  
 R2530 Fasciculatio  
 R2580 Egyéb és nem meghatározott kóros akaratlan mozgások  
 R2700 Ataxia, k.m.n.  
 R2780 A coordinatio egyéb és nem meghatározott hiányossága  
 R2900 Tetania  
 R2910 Meningismus  
 R2920 Reflex abnormitás  
 R2980 Ideg- és csont-izomrendszerrel kapcs. egyéb k.m.n. panaszok és tünetek  
 R4010 Stupor  
 R9000 Intracranialis térfoglaló folyamat  
 R9080 Közp. idegrendszer diagn. képalkotó vizsg.nál talált kóros leletek  
 R9300 Koponya, fej diagn. képalkotó vizsg.nál talált, m.n.o. kóros leletek  
 R9400 A központi idegrendszer funkcionális vizsgálatainak kóros eredményei  
 R9410 Perifériás idegrendszer, érzékszervek funk. vizsg.nak kóros eredménye  
 S0172 A fej többszörös mély, koponyacsontig terjedő nyílt sebe  
 S0192 A fej mély, koponyacsontig terjedő nyílt sebe  
 S0290 A koponya vagy arccsontok törése, k.m.n.  
 S0400 A n. opticus és látópályák sérülése  
 S0800 A hajas fejbőr skalpolásos leszakadása  
 T8181 Műtét vagy sérülés után állandósuló liquorsipoly, koponya  
 T8182 Műtét vagy sérülés után állandósuló liquorsipoly, gerinc  
 T8500 Az agykamrai shunt mechanikai szövődményei  
 T8510 A beültetett elektromos idegrendszeri stimulator mech. szövődményei  
 U9940 Laesio cerebri non-progressiva  
 U9950 Laesio cerebri progressiva cum effusionem subduralis  
 U9960 Laesio cerebri progressiva cum neurodysphagiam  
 U9970 Laesio cerebri progressiva epilepsiamque  
 U9980 Laesio cerebri progressiva

\*\*\*\* **01 023D Cerebrovascularis rendellenességek 18 év alatt**

BETEGSÉGEK

- G4730 Alvási apnoe  
 G9350 Agyi nyomásfokozódás  
 Q0390 Veleszületett vízfejűség, k.m.n.  
 Q0490 Az agy k.m.n. veleszületett fejlődési rendellenessége  
 Q2820 Az agyi erek arterio-venosus rendellenessége  
 Q2821 Az agyi erek nem vérzett arteriovenosus rendellenessége - hemispheriális  
 Q2822 Az agyi erek nem vérzett arteriovenosus rendellenessége - axiális supratentoriális  
 Q2823 Az agyi erek nem vérzett arteriovenosus rendellenessége - infratentoriális  
 Q2824 A keményburok arteriovenosus fistulája

\*\*\*\* **01 023E Idegrendszer egyéb betegségei 18 év alatt**

BETEGSÉGEK

- G2490 Dystonia, k.m.n.

G4400 Halmozott fejfájás syndroma  
 G4420 Tensiós típusú fejfájás  
 G4430 Idült, posttraumás fejfájás  
 G4480 Egyéb, meghatározott fejfájás syndromák  
 G8020 Csecsemőkori féloldali bénulás  
 G9000 Idiopathiás perifériás autonóm idegbántalom  
 G9690 A központi idegrendszer betegsége k.m.n.  
 G98H0 Az idegrendszer m.n.o. egyéb rendellenességei  
 R2020 Bőr paraesthesia  
 R2510 Tremor, k.m.n.  
 R2700 Ataxia, k.m.n.  
 R2910 Meningismus  
 U9940 Laesio cerebri non-progressiva  
 U9950 Laesio cerebri progressiva cum effusionem subduralis  
 U9960 Laesio cerebri progressiva cum neurodysphagiam  
 U9970 Laesio cerebri progressiva epilepsiamque  
 U9980 Laesio cerebri progressiva

**\*\*\*\* 01 025A Traumás stupor, kóma**

"3" TÍPUSKÉNT ELFOGADOTT BETEGSÉGGKÓDOK "A"

S0610 Traumás agyvizenyő

"3" TÍPUSKÉNT ELFOGADOTT BETEGSÉGGKÓDOK "B"

S0200 A koponyaboltozat törése  
 S0210 A koponyaalap törése  
 S0270 A koponya és arccsontok többszörös törései  
 S0271 Koponyacsontok többszörös törései  
 S0280 A koponya és arc egyéb csontjainak törései  
 S0620 Az agy diffúz sérülése  
 S0630 Lokalizált agysérülés  
 S0640 Epiduralis vérzés  
 S0650 Traumás subduralis vérzés  
 S0660 Traumás subarachnoidealis vérzés  
 S0670 Koponyaúri sérülés hosszan tartó eszméletlenséggel

TÁRSULT BETEGSÉGEK "C"

R4020 Coma, k.m.n.

("A" DIAGN. VAGY "B" DIAGN.) ÉS "C" DIAGN.

**\*\*\*\* 01 025D Központi idegrendszer tudatzavarral járó traumái, kóma nélkül**

BETEGSÉGEK

S0200 A koponyaboltozat törése  
 S0210 A koponyaalap törése  
 S0270 A koponya és arccsontok többszörös törései  
 S0271 Koponyacsontok többszörös törései  
 S0280 A koponya és arc egyéb csontjainak törései  
 S0620 Az agy diffúz sérülése  
 S0630 Lokalizált agysérülés  
 S0640 Epiduralis vérzés  
 S0650 Traumás subduralis vérzés  
 S0660 Traumás subarachnoidealis vérzés  
 S0670 Koponyaúri sérülés hosszan tartó eszméletlenséggel

**\*\*\*\* 01 026C Intoxikált beteg izolált fejsérülésének sürgősségi ellátása**

BETEGSÉGEK

S0000 A hajas fejbőr felületes sérülése  
 S0010 A szemhéj és szemkörüli terület zúzódása  
 S0020 A szemhéj és szemkörüli terület egyéb felületes sérülései  
 S0030 Az orr felületes sérülése  
 S0040 A fül felületes sérülése

- S0050 Az ajak és szájüreg felületen sérülése  
 S0070 A fej többszörös felületen sérülése  
 S0080 A fej egyéb részének felületen sérülése  
 S0100 A fejbőr nyílt sebe  
 S0110 A szemhéj és szemkörüli terület nyílt sebe  
 S0120 Az orr nyílt sebe  
 S0140 Az arc és rágóizület területének nyílt sebe  
 S0150 Az ajak és szájüreg nyílt sebe  
 S0170 A fej többszörös nyílt sebe  
 S0171 A fej többszörös felületen nyílt sebe  
 S0190 A fej nyílt sebe, k.m.n.  
 S0191 A fej felületen nyílt sebe  
 S0220 Az orrcsont törése  
 S0240 Az arccsont törése  
 S0250 A fogak törése  
 S0260 Az állkapocs törése  
 S0300 Az állkapocs ficama  
 S0310 Az orrporc ficama  
 S0320 A fog ficama  
 S0340 Az állkapocs rándulása és húzódása  
 S0350 A fej más meg nem nevezett részei ízületeinek és inainak húzódása  
 S0700 Az arc zúzódása  
 S0710 A koponya zúzódása  
 S0780 A fej egyéb részeinek zúzódása  
 S0800 A hajás fejbőr skalpolásos leszakadása  
 S0810 A fül traumás amputációja  
 S0900 A fej ereinek sérülése, m.n.o.  
 S0910 A fej izomzatának és inainak sérülése  
 S0920 A dobhártya traumás repedése  
 S0970 A fej többszörös sérülései  
 S0980 A fej egyéb meghatározott sérülései

ÉS "4", "5" TÍPUSÚ DIAGNÓZISOK

- F1000 Alkohol okozta akut intoxikáció  
 F1200 Cannabis és származékai okozta akut intoxikáció  
 F1300 Nyugtatók és altatók okozta akut intoxikáció  
 F1400 Cocain okozta akut intoxikáció  
 F1500 Egyéb stimulánsok okozta akut intoxikáció  
 F1600 Hallucinogének okozta akut intoxikáció  
 F1700 Dohányzás okozta akut intoxikáció  
 F1800 Illékony oldószerek okozta akut intoxikáció  
 F1900 Drogok és pszichoaktív anyagok okozta akut intoxikáció

ÉS BEAVATKOZÁSOK

- 85927 Intoxicált fejsérült személy kivizsgálása és observatioja, ellátása  
 \*\*\*\*\* **01 026D Agyrázkódás, intracranialis sérülés kóma nélkül**

BETEGSÉGEK

- S0600 Agyrázkódás  
 S0610 Traumás agyvizenyő  
 S0680 Egyéb koponyaüri sérülések  
 S0690 Koponyaüri sérülés, k.m.n.

\*\*\*\*\* **01 0270 Infantilis spinalis laesio**

BETEGSÉGEK

- U9930 Infantilis spinalis laesio (ISL)

\*\*\*\*\* **01 0282 Progresszív cerebralis laesio**

BETEGSÉGEK

- U9940 Laesio cerebri non-progressiva

- U9950 Laesio cerebri progressiva cum effusionem subduralis  
 U9960 Laesio cerebri progressiva cum neurodysphagiam  
 U9970 Laesio cerebri progressiva epilepsiamque  
 U9980 Laesio cerebri progressiva

**\*\*\*\* 01 029A Endovascularis aneurysma műtétek a központi idegrendszer erein**

**BETEGSÉGEK**

- I6000 Subarachnoidealis vérzés a carotis szifonból és bifurcatióból  
 I6010 Subarachnoidealis vérzés az arteria cerebri mediából  
 I6020 Subarachnoidealis vérzés az arteria communicans anteriorból  
 I6030 Subarachnoidealis vérzés az arteria communicans posteriorból  
 I6040 Subarachnoidealis vérzés az arteria basilarisból  
 I6050 Subarachnoidealis vérzés az arteria vertebralisból  
 I6060 Subarachnoidealis vérzés egyéb koponyaüri artériákból  
 I6710 Agyi aneurysma, nem-rupturált  
 I6711 Artéria carotis interna nem rupturált aneurysmája  
 I6712 Artéria communicans anterior nem rupturált aneurysmája  
 I6713 Artéria cerebri anterior nem rupturált aneurysmája  
 I6714 Artéria cerebri media nem rupturált aneurysmája  
 I6715 Artéria vertebrális és ágai nem rupturált aneurysmája  
 I6716 Arteréria basilaris nem rupturált aneurysmája

**ÉS BEAVATKOZÁSOK**

- 5387F Intracranialis aneurysma endovascularis műtéte

**ÉS ESZKÖZÖK**

- 01170 1 v.2 lumenű femorocerebralis vezető katéter mikrokatéter bevez.-hez  
 01171 Drót vezérelt femorocerebr.mikrokatéter neuro-endovascularis beav.-hoz  
 01173 Mikrovezetődrót drótvezérelt mikrokatéterhez neuro-endovasc. beav.-hoz  
 01175 Kontrolláltan leválasztható mikrospirálok intracran. erek zárásához  
 01177 Intravascularis stent intracranialis erek angioplasztikájához  
 01178 Mikro-ballonkatéter intracranialis erek angioplasztikájához  
 01179 Intraart.alk.fibrinolyticum intracran. ér superselect.fibrinolysiséhez  
 01181 Folyékony embolizáló rendszer agyi érmalformációk zárására

**\*\*\*\* 01 029B Nyaki és intracranialis PTA**

**BETEGSÉGEK**

- I6500 Az arteria vertebralis elzáródása vagy szűkülete  
 I6510 Az arteria basilaris elzáródása vagy szűkülete  
 I6520 Az arteria carotis elzáródása vagy szűkülete  
 I6530 A praecerebralis art. többszörös vagy kétoldali elzáródása-szűkülete  
 I6600 Az arteria cerebri media elzáródása és szűkülete  
 I6610 Az arteria cerebri anterior elzáródása és szűkülete  
 I6620 Az arteria cerebri posterior elzáródása és szűkülete  
 I6630 Az arteriae cerebellares elzáródása és szűkülete  
 I6640 Több, ill. bilaterális agyi arteria elzáródása és szűkülete  
 I6700 Agyi ütőerek nem-rupturált dissectiója

**ÉS BEAVATKOZÁSOK**

- 33933 Intracranialis superselectiv thrombolysis  
 53958 Intracranialis percutan transluminális angioplastica  
 53961 Nyaki percutan transluminaris angioplastica

**ÉS ESZKÖZÖK**

- 01170 1 v.2 lumenű femorocerebralis vezető katéter mikrokatéter bevez.-hez  
 01171 Drót vezérelt femorocerebr.mikrokatéter neuro-endovascularis beav.-hoz  
 01173 Mikrovezetődrót drótvezérelt mikrokatéterhez neuro-endovasc. beav.-hoz  
 01177 Intravascularis stent intracranialis erek angioplasztikájához  
 01178 Mikro-ballonkatéter intracranialis erek angioplasztikájához  
 01179 Intraart.alk.fibrinolyticum intracran. ér superselect.fibrinolysiséhez  
 01182 Vasculáris stent nyaki nagyerek angioplasztikájához

- 01183 Ballon katéter nyaki nagyerek angioplasztikájához  
 01184 Distális védőeszköz nyaki nagyerek angioplasztikájához

**\*\*\*\* 01 029C Fej, nyak, központi idegrendszer érmalformációinak, tumorainak endovascularis műtétei**

BETEGSÉGEK

- D1801 A közp. idegrends. és/vagy burkainak haemangiómája  
 D1820 Juvenilis angiofibroma  
 D3560 Aortatest és egyéb paraganglionok jóindulatú daganata  
 D3561 A glomus caroticum paraganglion jóindulatú daganata  
 D3562 A glomus jugulare paraganglion jóindulatú daganata  
 D3563 A glomus tympanicum paraganglion jóindulatú daganata  
 I6080 Egyéb subarachnoidealis vérzés  
 I6081 Agyi erek vérzett arteriovenosus rendellenessége - hemispheriális  
 I6082 Agyi erek vérzett arteriovenosus rendellenessége - axiális supratentoriális  
 I6083 Agyi erek vérzett arteriovenosus rendellenessége - infratentoriális  
 I6084 A gerinc ereinek vérzett arteriovenosus rendellenessége - cervicalis  
 I6085 A gerinc ereinek vérzett arteriovenosus rendellenessége - thoracalis  
 I6086 A gerinc ereinek vérzett arteriovenosus rendellenessége - lumbosacralis  
 Q2800 A praecerebralis erek arteriovenosus rendellenessége  
 Q2810 A praecerebralis erek egyéb rendellenességei  
 Q2811 A praecerebrális erek arteriovenosus rendellenessége a fej-nyak régióban  
 Q2812 A praecerebrális erek veleszületett vénás angiómája a fej-nyak régióban  
 Q2820 Az agyi erek arterio-venosus rendellenessége  
 Q2821 Az agyi erek nem vérzett arteriovenosus rendellenessége - hemispheriális  
 Q2822 Az agyi erek nem vérzett arteriovenosus rendellenessége - axiális supratentoriális  
 Q2823 Az agyi erek nem vérzett arteriovenosus rendellenessége - infratentoriális  
 Q2824 A keményburok arteriovenosus fistulája  
 Q2881 A közp. idegrends. ereinek veleszületett aneurysmája  
 Q2882 A gerinc ereinek nem vérzett arteriovenosus rendellenessége - cervicalis  
 Q2883 A gerinc ereinek nem vérzett arteriovenosus rendellenessége - thoracalis  
 S0680 Egyéb koponyaúri sérülések

ÉS BEAVATKOZÁSOK

- 5387A Intracranialis érmalformatiók endovasc. műtéte  
 5387B Intraspin. érmalform. superselectív endovasc. embolisatioja  
 5387D Intracranialis és intrasp. tumorok endovasc. embolisatioja  
 5387E Extracranialis (arc, fej) malform. endovasc. embolisatioja  
 53965 Intracranialis erek ballon teszt occlusioja

ÉS ESZKÖZÖK

- 01170 1 v.2 lumenű femorocerebralis vezető katéter mikrokatéter bevez.-hez  
 01171 Drót vezérelt femorocerebr.mikrokatéter neuro-endovascularis beav.-hoz  
 01172 Áramlásvezérelt femorocerebralis mikrokatéter neuro-endovasc. beav.hoz  
 01173 Mikrovezetődrt drótvezérelt mikrokatéterhez neuro-endovasc. beav.-hoz  
 01174 Szabadon bevezethető mikrospirálok intracranialis érkepletek zárásához  
 01175 Kontrolláltan leválasztható mikrospirálok intracran. erek zárásához  
 01176 Kontrolláltan leválasztható mikrobalon intracran.érkepletek zárásához  
 01178 Mikro-ballonkatéter intracranialis erek angioplasztikájához  
 01180 Oszt.méretű embolizációs részecskék intracran.intraspin.ér embolis.hoz  
 01181 Folyékony embolizáló rendszer agyi érmalformációk zárására

**\*\*\*\* 01 029D Fej, nyak, központi idegrendszer érmalformációinak, tumorainak endovascularis műtétei, speciális intracranialis műtéttel**

BETEGSÉGEK "A"

- D1820 Juvenilis angiofibroma  
 D3200 Agyburkok jóindulatú daganata  
 D3201 Agyburkok jóindulatú daganata: convexitás meningeoma  
 D3202 Agyburkok jóindulatú daganata: parasagittális meningeoma  
 D3203 Agyburkok jóindulatú daganata: frontobasalis meningeoma

- D3204 Agyburkok jóindulatú daganata: kisszárnny meningeoma  
 D3205 Agyburkok jóindulatú daganata: paraselláris meningeoma  
 D3206 Agyburkok jóindulatú daganata: tentorium meningeoma  
 D3207 Agyburkok jóindulatú daganata: tuberculum sellae meningeoma  
 D3208 Agyburkok jóindulatú daganata: clivus meningeoma  
 D3209 Agyburkok jóindulatú daganata: infratentoriális meningeoma  
 D320A Agyburkok jóindulatú daganata: opticushüvely vagy intraorbitális meningeoma  
 D3210 Gerincvelőburokok jóindulatú daganata  
 D3211 Gerincvelőburok jóindulatú daganata: spinális cervicális meningeoma  
 D3212 Gerincvelőburok jóindulatú daganata: spinális thoracalis meningeoma  
 D3213 Gerincvelőburok jóindulatú daganata: spinális lumbális meningeoma  
 D3214 Gerincvelőburok jóindulatú daganata: spinális sacrális meningeoma  
 D3215 Gerincvelőburok jóindulatú daganata: craniospinális meningeoma  
 D3560 Aortatest és egyéb paraganglionok jóindulatú daganata  
 D3561 A glomus caroticum paraganglion jóindulatú daganata  
 D3562 A glomus jugulare paraganglion jóindulatú daganata  
 D3563 A glomus tympanicum paraganglion jóindulatú daganata  
 D4200 Agyburkok bizonytalan és ismeretlen viselkedésű daganata  
 Q2820 Az agyi erek arterio-venosus rendellenessége  
 Q2821 Az agyi erek nem vérzett arteriovenosus rendellenessége - hemispheriális  
 Q2822 Az agyi erek nem vérzett arteriovenosus rendellenessége - axiális supratentoriális  
 Q2823 Az agyi erek nem vérzett arteriovenosus rendellenessége - infratentoriális  
 Q2824 A keményburok arteriovenosus fistulája  
 Q2881 A közp. idegrends. ereinek veleszületett aneurysmája  
 Q2882 A gerinc ereinek nem vérzett arteriovenosus rendellenessége - cervicalis  
 Q2883 A gerinc ereinek nem vérzett arteriovenosus rendellenessége - thoracalis  
 Q8580 Egyéb, m.n.o. phakomatosisok  
 Q8581 Hemangioblastoma cerebelli  
 Q8582 Hemangioblastoma hemispheriális  
 Q8583 Hemangioblastoma spinális  
 Q8584 Hemangioblastoma agytörzsi  
 S0680 Egyéb koponyaűri sérülések

#### BETEGSÉGEK "B"

- I6080 Egyéb subarachnoidealis vérzés  
 I6081 Agyi erek vérzett arteriovenosus rendellenessége - hemispheriális  
 I6082 Agyi erek vérzett arteriovenosus rendellenessége - axiális supratentoriális  
 I6083 Agyi erek vérzett arteriovenosus rendellenessége - infratentoriális  
 I6084 A gerinc ereinek vérzett arteriovenosus rendellenessége - cervicalis  
 I6085 A gerinc ereinek vérzett arteriovenosus rendellenessége - thoracalis  
 I6086 A gerinc ereinek vérzett arteriovenosus rendellenessége - lumbosacralis

#### BEAVATKOZÁSOK "C"

- 5014F Basis meningeoma/supratent. extracerebr. tumor res.  
 5014I Hátsó scala supra-infratent. extracerebr. tumor transtr. eltávolítása  
 5014K Craniospin. extracerebralis tumor subboccip. eltáv.  
 50290 Transoralis craniospin. extracer. tu. eltáv.  
 52077 Belső hallójárat feltárása hátsó scala felől  
 5385A Intracranialis dysgenetikus AVM, AV shunt resectio  
 5385B Spinalis extra v. intramedullaris AVM resectio  
 53950 Intracranialis saccularis aneurysma clippelése  
 53951 Többcsörös intracran. saccul. aneurysmák clippelése

#### BEAVATKOZÁSOK "D"

- 5387A Intracranialis érmalformatiok endovasc. műtéte  
 5387B Intraspin. érmalform. superselectív endovasc. embolisatioja  
 5387D Intracranialis és intrasp. tumorok endovasc. embolisatioja  
 5387E Extracranialis (arc, fej) malform. endovasc. embolisatioja  
 53965 Intracranialis erek ballon teszt occlusioja



## BEAVATKOZÁSOK "E"

53958 Intracranialis percutan transluminális angioplastica

## ESZKÖZÖK "F"

01170 1 v.2 lumenű femorocerebrális vezető katéter mikrokatéter bevez.-hez

01171 Drót vezérelt femorocerebr. mikrokatéter neuro-endovascularis beav.-hoz

01172 Áramlásvezérelt femorocerebrális mikrokatéter neuro-endovasc. beav. hoz

01173 Mikrovezetődrót drótvezérelt mikrokatéterhez neuro-endovasc. beav.-hoz

01174 Szabadon bevezethető mikroszpirálok intracranialis érképletek zárásához

01175 Kontrolláltan leválasztható mikroszpirálok intracran. erek zárásához

01176 Kontrolláltan leválasztható mikrobalon intracran. érképletek zárásához

01178 Mikro-ballonkatéter intracranialis erek angioplasztikájához

01180 Oszl. méretű embolizációs részecskék intracran. intrasp. ér embolis. hoz

("A" DIAGN. ÉS "C" BEAV. ÉS "D" BEAV. ÉS "F" ESZKÖZ) VAGY ("B" DIAGN. ÉS "C" BEAV. ÉS "E" BEAV. ÉS "F" ESZKÖZ)

\*\*\*\* 01 057Z Nagy, rutin intracranialis műtétek és gerincműtétek súlyos társult betegséggel

## BETEGSÉGEK

## A főcsoportba tartozó bármely betegség

## ÉS BEAVATKOZÁSOK

14011 Intracranialis képlet percutan biopszia, UH vezérelt

16980 Ventriculoscopia, intracranialis

34473 Intracranialis képlet percutan biopszia, CT vezérelt

50100 Punctio ventriculi cerebri, drain

50101 Epi-subdur., intracerebrális tályog punctio/leszívás

50102 Intracranialis tumor cysta punctiója

50103 Subduralis effusio (csecsemő) punctio és drainage-a

50110 Trepanatio cranii, exploratio intracranialis

50111 Decompressiv/explorativ craniotomia, craniectomia

50112 Decompr./expl. suboccipitális cranio- craniectomia

50113 Osteomyelitises koponyacsont resectio

50114 Subdur., subarachn. tér tartós drainage

50115 Epi-subdur. intracerebrális tályog tartós drainage

50116 Intracran. epi/subdur. abscessus feltárás, eltávolítás

50117 Subduralis haematoma eltávolítása

50118 Epiduralis intracranialis haematoma eltávolítása

50119 Intracerebrális haematoma eltávolítása

5011A Intracerebellaris haematoma eltávolítása

5011B Subdurális effusio (csecsemőkori) radicalis eltávolítása

5011C Ventriculoscopias therapias beavatkozások

50120 Praefrontalis leukotomia

50121 Cingulotomia, commissura, corpus callosum incisio

50140 Topectomia, gyrectomia, decorticatio cerebri

50141 Epileptogén focus és zóna excisioja

50142 Epileptogén focus és zóna excisioja ECG után

50143 Resectio fungus seu prolapsus cerebri

50144 Res. abscessus supratentorialis cerebri

50145 Res. abscessus cerebellaris

50146 Lobectomia cerebri

50148 Cerebellaris glioma, metastasis, cysta eltávolítása

50149 Arnold-Chiari malformatio műtétje

5014D Parasagittális és convexitási meningeoma resectio

5014E Intaventricularis meningeoma eltávolítása

5014G Hátsó scalai meningeoma eltávolítás suboccipit. feltárással

5014M Agykéreg vagy agyhártya incisio

50151 Koponyacsont tumor, granuloma eltávolítás

50200 Impressiók koponyatörés ellátása

50201 Nyílt craniocerebrális sérülés komplex ellátása

50202 Egyszerű craniostenosis műtétje

- 50203 Calvaria-plastica allo- vagy autografftal  
 50210 Duraplastica (cranialis) autolog  
 50211 Duraplastica (cranialis) homo-,heterolog  
 50212 Nasalis liquorrhoea, frontalis basisplastica  
 50213 Otogen liquorrhoea műt.Plast.bas.cranii+mastoidect.  
 50214 A.meningea lekötése, resectioja  
 50216 Cranialis meningocele és encephalocele reconstuctio  
 50217 Frontobasalis sérülés ellátása  
 50218 Laterobasalis sérülés ellátása  
 50219 Extra-intracranialis arteriás bypass  
 50220 Ventriculo-cysternostomia (Torkildsen műtét)  
 50230 Ventriculo-atrialis shunt beültetés  
 50231 Ventriculo-peritonealis shunt beültetés  
 50232 Ventriculo-cavalis shunt beültetés  
 50240 Ventricularis shunt revisioja  
 50292 Optochiasmalis arachnolysis  
 50302 Decompressio spinalis anterior  
 50303 Decompressio spinalis anterolateralis  
 50311 Radicotomia spinalis intraduralis  
 50312 Spinalis accessorius és C 1-3 radicotomia  
 50314 Spinalis extra-, intraduralis v.intramedul.haemat.eltáv.  
 50320 Chordotomia laminectomiával  
 50322 Longitudinalis myelotomia  
 50331 Syringomyelia incisio, syringo-subarachnoid.shunt  
 50332 Syringo-peritonealis shunt  
 50333 Craniospin. átmenet decompr., IV.kamra kimenet restructio  
 50334 Intradur.extramed.dors.spinalis tu. eltávolítása  
 50336 Cauda-tumorok eltávolítása  
 50342 Spinalis meningocele és myelocele, restructio  
 50344 Tethered cord műtétje (diastematomyelia is)  
 50390 Spinalis neuropacemaker implantatio  
 50402 Intraduralis trigeminus (Gasser-duc) radicotomia  
 50490 Janetta műtét (agyideg decompressio)  
 50761 Rathke-tasak cysta v.craniophar. punctio, drainage  
 51604 Transcranialis orbita feltárás  
 53180 Hallásjavító agytörzsi implantáció  
 53990 Decompressio arteriae vertebralis  
 58030 Dissectomia anterior cervicalis  
 58031 Dissectomia cervicalis anterior multiplex  
 58100 Ventrofixatio cervicalis lemezzel  
 58101 Ventrofixatio cervicalis csont+lemez  
 58103 Spondylodesis cervicalis anterior posteriorque  
 58104 Dens epistrophei törés csavaros fixatioja  
 58105 Cervicalis csigolyatest tu. elülső res. + fixatio  
 58107 Thorac./lumb. csigolyatest can.spin-ba terj.tu.eltávolítása  
 58109 Spondylodesis C-I-II (Magerl műtét)  
 5810A Craniospondylodesis posterior (C-0-I-II)  
 5810G Steffee lemezelés  
 5810L Spondylodesis ventrolateralis thoracalis  
 5810M Spondylodesis ventrodorsalis  
 5810P Spondylodesis-PLIF  
 5810R Scoliosis műtéti korrekciója, 3D módszerrel  
 81510 Agykamrai v. spinalis shunt leszívása, átöblítése  
 86610 Spinalis neuropacemaker behelyezése

ÉS A SÚLYOS TÁRSULT BETEGSÉG FELTÉTELEI

**\*\*\*\* 01 058Z Idegrendszeri műtétek (kivéve: intracranialis műtétek, gerincműtétek) súlyos társult betegséggel**

BETEGSÉGEK

A főcsoportba tartozó bármely betegség

ÉS BEAVATKOZÁSOK

- 50300 Hemilaminect. explor. / decompr. + foraminotomia
- 50301 Flavotomia intrasp.ligamentotomia + foraminotomia
- 50310 Radicotomia spinalis extraduralis
- 50312 Spinalis accessorius és C 1-3 radicotomia
- 50313 Spin.intradur. granuloma/absc. incisio
- 50330 Gerincevelői cysta incisioja
- 50340 Gerinctörés csontfragm.kiem., decompr.laminectomia
- 50341 Spinalis dura-graft
- 50345 Spin.epidur. granuloma/absc. resectio
- 50350 Epiduralis és periradicularis cicatrektomia
- 50351 Spinalis arachnolysis, adhesiolysis
- 50360 Lumbalis liquordrainage
- 50361 Lumbo-peritonealis shunt
- 50370 Percutan spinalis gyökroncsolás kémiai szerekkel
- 50371 Percutan spinalis elektro-(thermo-)radicotomia
- 50400 Excisio nervi intercostalis
- 50401 Trigemini ág exhaeresise
- 50403 Trigemini ág kémiai szerrel történő roncsolása
- 50404 Gasser dúc percutan roncsolása
- 50405 Nervus accessorius neurotomia
- 50410 Neurinoma eltávolítása perifériás idegből
- 50411 Plexus brachialis neurinoma eltávolítása
- 50412 N.glossopharyngeus és N.vagus neurinoma eltáv.
- 50420 Epineuralis idegvarrat (mikrosebészeti)
- 50421 Perineuralis idegvarrat (mikrosebészeti)
- 50422 Sutura epi et perineuralis nervi
- 50423 Reanastomosis nervorum
- 50424 Plexus brachialis ágainak mikrosebészeti varrata
- 50431 Plexus brachialis decompressio, adhaesiolysis
- 50432 Carpal tunnel felszabadítás
- 50433 Adhaesiolysis plexus brachialis
- 50434 Adhaesiolysis nervi intercostalis
- 50435 Egyéb Tunnel syndromák műtétei
- 50440 Ideg-graft transplantatio (autolog)
- 50441 Ideg-graft transplantatio (homológ)
- 50450 Transpositio nervi periferialis
- 50451 Transpositio nervi facialis
- 50460 Anastomosis cruciatus nervi periferiális
- 50461 Nervus facialis-nervus accessorius anastomosis
- 50462 Nervus facialis-nervus hypoglossus anastomosis
- 50463 Invet.perif.idegsérülés revisio,neurinoma eltáv.
- 50471 Sympathectomia thoracalis chemica
- 50491 N.facialis decompressio (canalis n.VII.feltárás)
- 50492 Facialis tic műtétje (decompr.,rostritkítás)
- 50510 Sympathectomia thoracalis
- 50511 Sympathectomia lumbalis
- 50512 Sympathectomia lumbalis bilateralis
- 50513 Sympathectomia epinephrectomiamque
- 50514 Sympathectomia cervicalis (cervicothor.)
- 50530 Sutura nervi (para)sympathici
- 53800 Carotis embolectomia
- 53811 TEA subclavia
- 5381A TEA vertebralis

5381B TEA anonyma  
 5381E EEA carotis  
 5381F TEA carotis  
 53820 Érresectiók, reimplantációk carotis  
 53821 Érresectiók, reimplantációk subclavia  
 53822 Érresectiók, reimplantációk vertebralis  
 5382E Supraaorticus aneurysma resectio  
 5382F Subclavia-carotis transpositio  
 5382G Carotis-subclavia transpositio  
 5382H Vertebralis-carotis transpositio  
 53830 Interpositio aorto-supraaorticus  
 5383K Interpositio subclavia-caroticus  
 5383L Interpositio axillo-caroticus  
 5383M Interpositio subclavia-subclavianus  
 5383N Interpositio carotico-subclavianus  
 5383P Interpositio carotico-caroticus  
 5383R Interpositio aorto-anonymalis  
 5383S Interpositio aorto-anonymo-caroticus sin.  
 5383T Interpositio aorto-subclavianus  
 58102 Spondylodesis cervicalis posterior  
 5810B Harrington műtét  
 5810C Luque műtét  
 5810D Jacobs-mutet  
 5810E Rovátkolt lemezelés  
 5810N Spondylodesis translaminaris  
 84112 Crutchfield-húzás

#### ÉS A SÚLYOS TÁRSULT BETEGSÉG FELTÉTELEI

\*\*\*\* **01 059Z** *TIA, praecerebralis érelzáródások, epilepsiás roham, fejfájás súlyos társult betegséggel*

#### BETEGSÉGEK

G4000 Lokalizáció függő idiopathiás epilepsia lokális kezdetű rohamokkal  
 G4010 Lokalizáció függő tüneti epilepsia egyszerű parciális rohamokkal  
 G4020 Lokalizáció függő tüneti epilepsia összetett parciális rohamokkal  
 G4030 Általánosult idiopathiás epilepsia és epilepsiás szindrómák  
 G4040 Egyéb általánosult epilepsiák és epilepsiás szindrómák  
 G4050 Speciális epilepsiás szindrómák  
 G4060 Grand mal rohamok k.m.n. (petit mal-lal vagy anélkül)  
 G4070 Petit mal k.m.n. grand mal rohamok nélkül  
 G4080 Egyéb epilepsia  
 G4100 Grand mal status epilepticus  
 G4110 Petit mal status epilepticus  
 G4120 Összetett részleges status epilepticus  
 G4180 Egyéb status epilepticus  
 G4190 Status epilepticus, k.m.n.  
 G4300 Migrén aura nélkül [közönséges migrén]  
 G4310 Migrén aurával [klasszikus migrén]  
 G4320 Status migrainosus  
 G4330 Szövödményes migrén  
 G4380 Egyéb migrén  
 G4500 Vertebrobasilaris syndroma  
 G4510 Arteria carotis syndroma (féltekei)  
 G4520 Többszörös és kétoldali praecerebralis arteria szindrómák  
 G4530 Amaurosis fugax  
 G4580 Egyéb átmeneti agyi ischaemiás attackok és rokon szindrómák  
 G4590 Átmeneti agyi ischaemiás attack (TIA) k.m.n.  
 I64H0 Szélütés (stroke) nem vérzésnek vagy infarctusnak minősítve  
 I6770 Agyi ütőérgyulladás, m.n.o.

#### ÉS A SÚLYOS TÁRSULT BETEGSÉG FELTÉTELEI

\*\*\*\* 01 060Z *Idegrendszer egyéb betegségei súlyos társult betegséggel*

BETEGSÉGEK

- A0660 Amoebás agytályog (G07\*)
- A2030 Pestises agyhártyagyulladás
- A3900 Meningococcus okozta agyhártyagyulladás (G01\*)
- A5210 Symptomás neurosyphilis
- A5220 Aszimptomatikus neurosyphilis
- A8000 Heveny poliomyelitis, vaccinálás következtében
- A8010 Heveny poliomyelitis, vad vírus, behurcolt
- A8020 Heveny poliomyelitis, vad vírus, honi
- A8030 Heveny poliomyelitis egyéb és k.m.n.
- A8090 Heveny poliomyelitis k.m.n.
- A8100 Creutzfeldt-Jakob betegség
- A8110 Subacut sclerotisáló panencephalitis
- A8120 Progresszív, multifocalis leukoencephalopathia
- A8180 A központi idegrendszer egyéb slow vírus fertőzései
- A8190 A központi idegrendszer slow vírus fertőzés, k.m.n.
- A8300 Japán encephalitis
- A8310 Nyugati ló-encephalitis
- A8320 Keleti ló-encephalitis
- A8330 Saint Louis encephalitis
- A8340 Ausztrál encephalitis
- A8350 Kaliforniai encephalitis
- A8360 Rocio-vírus betegség
- A8380 Egyéb szúnyog által terjesztett vírusos agyvelőgyulladás
- A8390 Szúnyog által terjesztett vírusos agyvelőgyulladás k.m.n.
- A8400 Távolségi kullancs encephalitis [Orosz tavaszi-nyári encephalitis]
- A8410 Közép-európai kullancs encephalitis
- A8480 Egyéb kullancs által terjesztett vírusos agyvelőgyulladás
- A8490 Kullancs által terjesztett vírusos agyvelőgyulladás k.m.n.
- A8500 Enterovirus okozta agyvelőgyulladás (G05.1\*)
- A8510 Adenovirus okozta agyvelőgyulladás (G05.1\*)
- A8520 Ízeltlábuak által terjesztett agyvelőgyulladás, k.m.n.
- A8580 Egyéb meghatározott vírusos agyvelőgyulladás
- A86H0 Vírusos agyvelőgyulladás k.m.n.
- A8700 Enterovirus által okozott agyhártyagyulladás (G02.0\*)
- A8710 Adenovirus által okozott agyhártyagyulladás (G02.0\*)
- A8720 Lymphocytás choriomeningitis
- A8780 Egyéb vírusos agyhártyagyulladás
- A8790 Vírusos agyhártyagyulladás k.m.n.
- A8880 A központi idegrendszer egyéb meghatározott vírusfertőzései
- A89H0 A központi idegrendszer vírusfertőzései, k.m.n.
- B0030 Herpesvirus agyhártyagyulladás (G02.0\*)
- B0040 Herpesvirus agyvelőgyulladás (G05.1\*)
- B0100 Agyhártyagyulladás bárányhimlő miatt (G02.0\*)
- B0110 Agyvelőgyulladás bárányhimlő miatt (G05.1\*)
- B0200 Zoster agyvelőgyulladás (G05.1\*)
- B0210 Zoster agyhártyagyulladás (G02.0\*)
- B0220 Zoster egyéb idegrendszeri érintettséggel
- B0500 Agyvelőgyulladással szövődött kanyaró (G05.1\*)
- B0510 Agyhártyagyulladással szövődött kanyaró (G02.0\*)
- B0600 Rózsahimlő idegrendszeri szövődményekkel
- B2610 Mumps-meningitis (G02.0\*)
- B2620 Mumps-encephalitis (G05.1\*)
- B3750 Candida okozta agyhártyagyulladás (G02.1\*)
- B3840 Coccidioidomycosis agyhártyagyulladás (G02.1\*)
- C4100 A koponya és az arc csontjainak rosszindulatú daganata
- C4700 A fej, az arc és a nyak perifériás idegeinek rosszindulatú daganata
- C4710 A felső végtag, váll perifériás idegeinek rosszindulatú daganata

- C4720 Az alsó végtag, csípő perifériás idegeinek rosszindulatú daganata  
 C4730 A mellkas perifériás idegeinek rosszindulatú daganata  
 C4740 A has perifériás idegeinek rosszindulatú daganata  
 C4750 A medence perifériás idegeinek rosszindulatú daganata  
 C4760 A törzs perifériás idegeinek rosszindulatú daganata, k.m.n.  
 C4780 Perifériás idegek és autonóm idegrendszer rosszind. átfedő elváltozása  
 C4790 Perifériás idegek és autonóm idegrendszer rosszind. daganata k.m.n.  
 C7000 Agyburkok rosszindulatú daganata  
 C7010 Gerincvelő burkok rosszindulatú daganata  
 C7090 Meninx rosszindulatú daganata, k.m.n.  
 C7100 Nagyagy rosszindulatú daganata a lebenyek és kamrák kivételével  
 C7110 Homloklebeny rosszindulatú daganata  
 C7120 Halántéklebeny rosszindulatú daganata  
 C7130 Fali lebeny rosszindulatú daganata  
 C7140 Nyakszirti lebeny rosszindulatú daganata  
 C7150 Agykamra rosszindulatú daganata  
 C7160 Kisagy rosszindulatú daganata  
 C7170 Agytörzs rosszindulatú daganata  
 C7180 Az agy átfedő elváltozása, rosszindulatú daganata  
 C7190 Agy rosszindulatú daganata, k.m.n.  
 C7200 Gerincvelő rosszindulatú daganata  
 C7210 Cauda equina rosszindulatú daganata  
 C7220 Szaglóideg rosszindulatú daganata  
 C7230 Látóideg rosszindulatú daganata  
 C7240 Hallóideg rosszindulatú daganata  
 C7250 Egyéb és k.m.n. agyidegek rosszindulatú daganata  
 C7280 Az agy és közp. idegrendszer egyéb részeinek átfedő rosszind. daganata  
 C7290 Központi idegrendszer rosszindulatú daganata, k.m.n.  
 C7520 Craniopharyngealis vezeték rosszindulatú daganata  
 C7530 Tobozmirigy rosszindulatú daganata  
 C7540 Carotis-test rosszindulatú daganata  
 C7550 Aorta-test és egyéb paraganglionok rosszindulatú daganata  
 C7930 Az agy és agyburkok másodlagos rosszindulatú daganata  
 C7940 A központi idegrendszer k.m.n. részének másodlagos rosszind. daganata  
 C7951 A koponya csontjának másodlagos rosszindulatú daganata  
 C7952 A gerincoszlop csontjainak másodlagos rosszind. daganata  
 C9691 Nyirok/vérképző és kapcs. szöv.-k mal.dag. a kp. IR.-ben é/v burkaban  
 D1641 Az agykoponya csontjainak jóindulatú daganata  
 D1701 A közp. idegrendszer és/vagy burkainak jóindulatú zsírszöveti daganata  
 D1801 A közp. idegrendszer és/vagy burkainak haemangiómája  
 D1811 A közp. idegrendszer és/vagy burkainak lymphangiómája  
 D1820 Juvenilis angiofibroma  
 D3200 Agyburkok jóindulatú daganata  
 D3201 Agyburkok jóindulatú daganata: convexitás meningeoma  
 D3202 Agyburkok jóindulatú daganata: parasagittális meningeoma  
 D3203 Agyburkok jóindulatú daganata: frontobasális meningeoma  
 D3204 Agyburkok jóindulatú daganata: kisszárnny meningeoma  
 D3205 Agyburkok jóindulatú daganata: paraselláris meningeoma  
 D3206 Agyburkok jóindulatú daganata: tentorium meningeoma  
 D3207 Agyburkok jóindulatú daganata: tuberculum sellae meningeoma  
 D3208 Agyburkok jóindulatú daganata: clivus meningeoma  
 D3209 Agyburkok jóindulatú daganata: infratentoriális meningeoma  
 D320A Agyburkok jóindulatú daganata: opticushüvely vagy intraorbitális meningeoma  
 D3210 Gerincvelőburkok jóindulatú daganata  
 D3211 Gerincvelőburok jóindulatú daganata: spinális cervicális meningeoma  
 D3212 Gerincvelőburok jóindulatú daganata: spinális thoracalis meningeoma  
 D3213 Gerincvelőburok jóindulatú daganata: spinális lumbális meningeoma  
 D3214 Gerincvelőburok jóindulatú daganata: spinális sacrális meningeoma  
 D3215 Gerincvelőburok jóindulatú daganata: craniospinális meningeoma

- D3290 Meninx jóindulatú daganata, k.m.n.  
D3300 Supratentorialis agy jóindulatú daganata  
D3310 Infratentorialis agy jóindulatú daganata  
D3320 Agy k.m.n. jóindulatú daganata  
D3330 Agyidegek jóindulatú daganata  
D3340 Gerincvelő jóindulatú daganata  
D3370 A közp. idegrendszer egyéb meghatározott részeinek jóindulatú daganata  
D3390 Központi idegrendszer jóindulatú daganata, k.m.n.  
D3530 Ductus craniopharyngealis jóindulatú daganata  
D3540 Tobozmirigy jóindulatú daganata  
D3610 Perifériás idegek és az autonóm idegrendszer jóindulatú daganata  
D4200 Agyburkok bizonytalan és ismeretlen viselkedésű daganata  
D4210 Gerincvelőburkok bizonytalan és ismeretlen viselkedésű daganata  
D4290 Meninx bizonytalan és ismeretlen viselkedésű daganata, k.m.n.  
D4300 Supratentorialis agy bizonytalan és ismeretlen viselkedésű daganata  
D4310 Infratentorialis agy bizonytalan és ismeretlen viselkedésű daganata  
D4320 Agy, k.m.n. bizonytalan és ismeretlen viselkedésű daganata  
D4330 Agyidegek bizonytalan és ismeretlen viselkedésű daganata  
D4340 Gerincvelő bizonytalan és ismeretlen viselkedésű daganata  
D4370 A közp. idegrendszer egyéb részeinek bizonytalan viselkedésű daganata  
D4390 Központi idegrendszer bizonytalan viselkedésű daganata, k.m.n.  
D4440 Ductus craniopharyngealis bizonytalan viselkedésű daganata  
D7602 Langerhans-sejt histiocytosis közp. idegr. v. burkainak érintettségével  
D7604 A koponya csontot érintő Langerhans-sejt histiocytosis  
G0000 Haemophilus agyhártyagyulladás  
G0010 Pneumococcus okozta agyhártyagyulladás  
G0020 Streptococcus okozta agyhártyagyulladás  
G0030 Staphylococcus okozta agyhártyagyulladás  
G0080 Egyéb baktérium okozta agyhártyagyulladás  
G0090 Baktérium okozta agyhártyagyulladás k.m.n.  
G0300 Nem gennykeltők okozta agyhártyagyulladás  
G0310 Idült agyhártyagyulladás  
G0320 Jóindulatú, visszatérő agyhártyagyulladás [Mollaret]  
G0380 Egyéb meghatározott eredetű agyhártyagyulladás  
G0390 Agyhártyagyulladás k.m.n.  
G0400 Heveny disszeminált agyvelőgyulladás  
G0410 Trópusi spasticus paraplegia  
G0420 Bakteriális meningoencephalitis és meningomyelitis m.n.o.  
G0480 Egyéb encephalitis, myelitis és encephalomyelitis  
G0490 Encephalitis, myelitis és encephalomyelitis k.m.n.  
G0600 Intracranialis tályog és granuloma  
G0610 Intraspinalis tályog és granuloma  
G0620 Extraduralis és subduralis tályog k.m.n.  
G08H0 Koponyaűri és gerinccsatornai phlebitis és thrombophlebitis  
G10H0 Huntington-kór  
G1200 Csecsemőkori gerincvelői izomsorvadás I. típus [Werdnig-Hoffmann]  
G1210 Egyéb öröklődő gerincvelői izomsorvadás  
G1220 Mozgató neuron megbetegedés  
G1280 Egyéb gerincvelői izomsorvadások és rokon szindrómák  
G20H0 Parkinson-kór  
G2100 Rosszindulatú neurolepticus syndroma  
G2110 Egyéb, gyógyszer-indukálta másodlagos parkinsonismus  
G2120 Más külső tényezők okozta másodlagos parkinsonismus  
G2130 Agyvelőgyulladás utáni parkinsonismus  
G2180 Egyéb másodlagos parkinsonismus  
G2300 Hallervorden-Spatz betegség  
G2310 Progresszív supranuclearis ophthalmoplegia  
G2320 Striatonigralis elfajulás  
G2380 A törzsdúcok egyéb, meghatározott elfajulásos megbetegedései

- G2390 A törzsdúcok nem meghatározott elfajulásos betegsége
- G2400 Gyógyszer kiváltotta dystonia
- G2410 Idiopathiás familiaris dystonia
- G2420 Idiopathiás nem-familiaris dystonia
- G2430 Spasticus torticollis
- G2440 Idiopathiás orofacialis dystonia
- G2480 Egyéb dystonia
- G2500 Essentialis tremor
- G2510 Gyógyszer-indukálta tremor
- G2520 Egyéb meghatározott tremorok
- G2530 Myoclonus
- G2540 Gyógyszer-indukálta chorea
- G2550 Egyéb chorea
- G2560 Gyógyszer-indukálta és egyéb szervi eredetű tic-ek
- G2580 Egyéb meghatározott, extrapyramidalis és mozgási rendellenességek
- G2590 Extrapyramidalis és mozgási rendellenesség, k.m.n.
- G3000 Korai kezdetű Alzheimer-kór
- G3010 Késői kezdetű Alzheimer-kór
- G3080 Egyéb Alzheimer-kór
- G3090 Alzheimer-kór k.m.n.
- G3100 Körülírt agyi sorvadás
- G3110 Aggkori agyi elfajulás, m.n.o.
- G3120 Alkohol okozta központi idegrendszeri elfajulás
- G3180 Egyéb meghatározott idegrendszeri elfajulásos betegségek
- G35H0 Sclerosis multiplex
- G3600 A látóideg velőhüvely gyulladás [neuromyelitis optica Devic]
- G3610 Heveny és félheveny vérzéses leukoencephalitis [Hurst]
- G3680 Egyéb meghatározott heveny disszeminált demyelinisatio
- G3690 Heveny, disszeminált demyelinisatio, k.m.n.
- G3700 Diffúz sclerosis
- G3710 A corpus callosum centrális demyelinisatója
- G3720 A híd centrális myelinolysis
- G3730 Akut myelitis transv. a közp. idegrendszer demyelinisációs betegségében
- G3740 Félheveny nekrotizáló myelitis
- G3780 A központi idegrendszer egyéb meghatározott demyelinisációs betegségei
- G4400 Halmozott fejfájás syndroma
- G4430 Idült, posttraumás fejfájás
- G4480 Egyéb, meghatározott fejfájás syndromák
- G4700 Elalvási és átalvási zavarok [insomniák]
- G4710 Túlzott aluszékonyosság [hypersomniák]
- G4720 Az alvás-ébrenlét ciklus zavarai
- G4730 Alvási apnoe
- G4740 Narcolepsia és catalepsia
- G5000 Trigeminus neuralgia
- G5010 Atípusos arcfájdalom
- G5080 A n. trigeminus egyéb rendellenességei
- G5090 A n. trigeminus rendellenessége k.m.n.
- G5100 Bell-féle bénulás
- G5110 Geniculatum ganglionitis
- G5120 Melkersson-syndroma
- G5130 Clonusos féloldali facialis görcs
- G5140 Facialis myokymia
- G5180 Az arcideg egyéb rendellenességei
- G5190 Az arcideg rendellenessége k.m.n.
- G5200 A szaglóideg rendellenességei
- G5210 A n. glossopharyngeus rendellenességei
- G5220 A n. vagus rendellenességei
- G5230 A n. hypoglossus rendellenességei
- G5270 Több agyideg rendellenességei



- G5280 Az agyidegek egyéb meghatározott rendellenességei
- G5290 Agyideg rendellenesség k.m.n.
- G5400 Plexus brachialis rendellenességek
- G5410 Ágyéki-keresztcsonti plexus rendellenességek
- G5420 Nyaki gyök-rendellenességek m.n.o.
- G5430 Háti gyök-rendellenességek m.n.o.
- G5440 Ágyéki-keresztcsonti gyök-rendellenességek m.n.o.
- G5450 Amyotrophia neuralgica
- G5460 Végtag fantom-syndroma fájdalommal
- G5470 Végtag fantom-syndroma fájdalom nélkül
- G5480 Egyéb gyök és plexus rendellenességek
- G5490 Gyök és plexus rendellenesség k.m.n.
- G5600 Carpal tunnel (carpalis alagút) syndroma
- G5610 A n. medianus egyéb károsodásai
- G5620 A n. ulnaris károsodása
- G5630 A. n. radialis károsodása
- G5680 A felső végtag egyéb mononeuropathiái
- G5690 Felső végtagi mononeuropathia, k.m.n.
- G5700 A n. ischiadicus károsodása
- G5710 Meralgia paraesthetica
- G5720 A. n. femoralis károsodása
- G5730 A n. popliteus lat. károsodása
- G5740 A n. popliteus int. károsodása
- G5750 Tarsalis alagút syndroma
- G5760 A n. plantaris károsodása
- G5780 Az alsó végtagok egyéb mononeuropathiái
- G5790 Alsó végtagi mononeuropathia, k.m.n.
- G5800 Borda közti ideg bántalom
- G5870 Többszörös mononeuritis
- G5880 Egyéb meghatározott mononeuropathiák
- G5890 Mononeuropathia, k.m.n.
- G6000 Örökletes mozgató- és érzőideg bántalom
- G6010 Refsum betegség
- G6020 Örökletes ataxiához társuló idegbántalom
- G6030 Idiopathiás progresszív neuropathia
- G6080 Egyéb örökletes és idiopathiás idegbántalmak
- G6090 Örökletes és idiopathiás neuropathia k.m.n.
- G6100 Guillain-Barré-syndroma
- G6110 Serum neuropathia
- G6180 Egyéb gyulladásozó polyneuropathiák
- G6190 Gyulladásozó polyneuropathia k.m.n.
- G6200 Gyógyszer okozta polyneuropathia
- G6210 Alkoholos polyneuropathia
- G6220 Egyéb toxikus tényezők okozta polyneuropathia
- G6280 Egyéb meghatározott polyneuropathiák
- G6290 Polyneuropathia k.m.n.
- G64H0 A környéki idegrendszer egyéb megbetegedései
- G7000 Myasthenia gravis
- G7010 Toxikus myoneuralis megbetegedések
- G7020 Veleszületett és fejlődési myasthenia
- G7080 Egyéb meghatározott myoneuralis rendellenességek
- G7090 Myoneuralis rendellenesség, k.m.n.
- G7100 Izom dystrophia
- G7110 Myotoniás rendellenességek
- G7120 Veleszületett myopathiák
- G7130 Mitochondriális izombántalom m.n.o.
- G7180 Az izomzat egyéb elsődleges rendellenességei
- G7190 Elsődleges izom-rendellenesség k.m.n.
- G7200 Gyógyszer okozta izombántalom

- G7210 Alkoholos izombántalom
- G7220 Egyéb mérgező anyagok okozta izombántalom
- G7230 Periódikus bénulás
- G7240 Gyulladásos myopathia m.n.o.
- G7280 Egyéb meghatározott myopathiák
- G7290 Myopathia k.m.n.
- G8000 Spasticus agyi bénulás
- G8010 Spasticus kétoldali bénulás
- G8020 Csecsemőkori féloldali bénulás
- G8030 Dyskineticus agyi bénulás
- G8040 Ataxiás agyi bénulás
- G8080 Egyéb csecsemőkori agyi bénulás
- G8090 Csecsemőkori agyi bénulás k.m.n.
- G8100 Féloldali petyhüdt bénulás
- G8110 Féloldali spasticus bénulás
- G8200 Petyhüdt paraplegia
- G8210 Spasticus paraplegia
- G8220 Paraplegia k.m.n.
- G8230 Petyhüdt tetraplegia
- G8240 Spasticus tetraplegia
- G8250 Tetraplegia k.m.n.
- G8300 Felső végtag kétoldali bénulása
- G8310 Az egyik alsó végtag bénulása
- G8320 Az egyik felső végtag bénulása
- G8330 Egy végtag bénulása k.m.n.
- G8340 Cauda equina syndroma
- G8380 Egyéb meghatározott bénulások syndromák
- G8390 Bénulások syndroma k.m.n.
- G9000 Idiopathiás perifériás autonóm idegbántalom
- G9010 Családi dysautonomia [Riley-Day]
- G9020 Horner-syndroma
- G9030 Több szisztémát érintő elfajulás
- G9080 Az autonóm idegrendszer egyéb rendellenességei
- G9090 Az autonóm idegrendszer rendellenessége k.m.n.
- G9100 Kommunikáló hydrocephalus
- G9110 Elzáródásos hydrocephalus
- G9120 Normál nyomású hydrocephalus
- G9130 Sérülést követő hydrocephalus k.m.n.
- G9180 Egyéb hydrocephalus
- G92H0 Toxikus encephalopathia
- G9300 Agyi tömlők (cysták)
- G9310 Anoxiás agyi károsodás m.n.o.
- G9320 Jóindulatú koponyaűri nyomásfokozódás
- G9340 Encephalopathia k.m.n.
- G9350 Agyi nyomásfokozódás
- G9360 Agyvizenyő
- G9370 Reye-syndroma
- G9380 Egyéb meghatározott agyi megbetegedések
- G9500 Syringomyelia és syringobulbia
- G9510 Ér-eredetű gerincvelői bántalmak
- G9520 Gerincvelő kompresszió k.m.n.
- G9580 A gerincvelő egyéb meghatározott betegségei
- G9590 A gerincvelő nem-meghatározott betegsége
- G9600 Liquor csorgás
- G9610 Az agyhártyák m.n.o. betegségei
- G9680 A központi idegrendszer egyéb meghatározott betegségei
- G9700 Liquor-csorgás gerinccsapolás következtében
- G9710 Cysterna- és gerinccsapolás utáni egyéb reakció
- G9720 Koponyaűri hypotensio kamrai shunt után

- G9780 A központi idegrendszer egyéb beavatkozás utáni rendellenességei  
G9790 Egyéb, beavatkozás utáni idegrendszeri rendellenesség k.m.n.  
G98H0 Az idegrendszer m.n.o. egyéb rendellenességei  
H4720 Látóideg sorvadás (Athropia n. optici)  
H4740 Látóideg-keresztvezető (chiasma) rendellenességei  
H4750 Egyéb látópályák rendellenességei  
H4760 A látókéreg rendellenességei  
H4770 A látópályák rendellenessége, k.m.n.  
H4900 III. agyideg [n. oculomotorius] bénulása  
H4910 IV. agyideg [n. trochlearis] bénulása  
H4920 VI. agyideg [n. abducens] bénulása  
I0200 Vitustánc rheumás szívbetegséggel  
I0290 Vitustánc szívbetegség nélkül  
I6000 Subarachnoidealis vérzés a carotis szifonból és bifurcatióból  
I6010 Subarachnoidealis vérzés az arteria cerebri mediából  
I6020 Subarachnoidealis vérzés az arteria communicans anteriorból  
I6030 Subarachnoidealis vérzés az arteria communicans posteriorból  
I6040 Subarachnoidealis vérzés az arteria basilarisból  
I6050 Subarachnoidealis vérzés az arteria vertebralisból  
I6060 Subarachnoidealis vérzés egyéb koponyaűri artériákból  
I6070 Subarachnoidealis vérzés k.m.n. koponyaűri artériából  
I6080 Egyéb subarachnoidealis vérzés  
I6081 Agyi erek vérzett arteriovenosus rendellenessége - hemispheriális  
I6082 Agyi erek vérzett arteriovenosus rendellenessége - axiális supratentoriális  
I6083 Agyi erek vérzett arteriovenosus rendellenessége - infratentoriális  
I6084 A gerinc ereinek vérzett arteriovenosus rendellenessége - cervicalis  
I6085 A gerinc ereinek vérzett arteriovenosus rendellenessége - thoracalis  
I6086 A gerinc ereinek vérzett arteriovenosus rendellenessége - lumbosacralis  
I6090 Subarachnoidealis vérzés, k.m.n.  
I6100 Agyállományi vérzés féltekében, subcorticalis  
I6110 Agyállományi vérzés féltekében, corticalis  
I6120 Agyállományi vérzés féltekében, k.m.n.  
I6130 Agyállományi vérzés agytörzsben  
I6140 Agyállományi vérzés kisagyban  
I6150 Agyállományi vérzés agykamrában  
I6160 Agyállományi vérzés több lokalizációban  
I6180 Agyállományi vérzés, egyéb  
I6190 Agyállományi vérzés, k.m.n.  
I6200 Keményburok alatti (subduralis) vérzés (heveny) (nem-traumás)  
I6210 Extraduralis vérzés  
I6290 Koponyaűri vérzés (nem-traumás), k.m.n.  
I6300 Agyi infarctus a praecerebralis ütőerek rögösödése miatt  
I6310 Agyi infarctus a praecerebralis ütőerek emboliája miatt  
I6320 Agyi infarctus a praecerebralis art. k.m.n. elzáródása-szűkülete miatt  
I6330 Agyi infarctus a cerebralis ütőerek rögösödése miatt  
I6340 Agyi infarctus a cerebralis ütőerek emboliája miatt  
I6350 Agyi infarctus a cerebralis art. k.m.n. elzáródása-szűkülete miatt  
I6360 Agyi infarctus az agyi visszerek nem suppuratív rögösödése miatt  
I6380 Agyi infarctus, egyéb  
I6500 Az arteria vertebralis elzáródása vagy szűkülete  
I6510 Az arteria basilaris elzáródása vagy szűkülete  
I6520 Az arteria carotis elzáródása vagy szűkülete  
I6530 A praecerebralis art. többszörös vagy kétoldali elzáródása-szűkülete  
I6580 Egyéb praecerebralis ütőerek elzáródása vagy szűkülete  
I6590 Egyéb, k.m.n. praecerebralis ütőerek elzáródása és szűkülete  
I6600 Az arteria cerebri media elzáródása és szűkülete  
I6610 Az arteria cerebri anterior elzáródása és szűkülete  
I6620 Az arteria cerebri posterior elzáródása és szűkülete  
I6630 Az arteriae cerebellares elzáródása és szűkülete

- I6640 Több, ill. bilaterális agyi arteria elzáródása és szűkülete  
I6680 Egyéb agyi artériák elzáródása és szűkülete  
I6690 Nem-meghatározott agyi arteria elzáródása és szűkülete  
I6700 Agyi ütőerek nem-rupturált dissectiója  
I6710 Agyi aneurysma, nem-rupturált  
I6711 Artéria carotis interna nem rupturált aneurysmája  
I6712 Artéria communicans anterior nem rupturált aneurismája  
I6713 Artéria cerebri anterior nem rupturált aneurysmája  
I6714 Artéria cerebri media nem rupturált aneurysmája  
I6715 Artéria vertebrális és ágai nem rupturált aneurysmája  
I6716 Arteréria beasiláris nem rupturált aneurismája  
I6720 Agyi arteriosclerosis  
I6730 Progressiv vascularis leukoencephalopathia  
I6740 Hypertensiv encephalopathia  
I6750 Moyamoya-betegség  
I6760 A koponyaúri vénás rendszer nem suppuratív rögösödése  
I6780 Egyéb, meghatározott cerebrovascularis betegségek  
I6781 Nem traumás carotideo cavernosus fistula  
M2130 Csukló vagy láb bénulása (szerzett)  
M5300 Cervicocranialis syndroma  
M5310 Cervicobrachialis syndroma  
M7920 Neuralgia és neuritis, k.m.n.  
M8691 A koponya csontjait érintő osteomyelitis  
Q0000 Agyvelőhiány  
Q0010 Koponya- és gerinchasadék  
Q0020 Kisagyhiány  
Q0100 Frontális agyvelősérv  
Q0110 Nasofrontalis agyvelősérv  
Q0120 Tarkótáji agyvelősérv  
Q0180 Egyéb helyen lévő agyvelősérv  
Q0190 Agyvelősérv, k.m.n.  
Q0300 A Sylvius-csatorna rendellenességei  
Q0310 A Magendie- és Luschka-nyílás atresiája  
Q0380 Egyéb veleszületett agyvelősérv  
Q0390 Veleszületett vízfejűség, k.m.n.  
Q0400 A kérgestest veleszületett rendellenességei  
Q0410 A szaglókaréj hiánya  
Q0420 Előagyhiány  
Q0430 Az agyvelőállomány csökkenésével járó egyéb állapotok  
Q0440 Dysplasia septo-optica  
Q0450 Megalencephalia  
Q0460 Veleszületett agyi cysták  
Q0480 Az agy egyéb meghatározott veleszületett rendellenességei  
Q0490 Az agy k.m.n. veleszületett fejlődési rendellenessége  
Q0500 Gerinchasadék a nyaki szakaszon, vízfejűséggel  
Q0510 Gerinchasadék a mellkasi szakaszon, vízfejűséggel  
Q0520 Gerinchasadék az ágyéki szakaszon, vízfejűséggel  
Q0530 Gerinchasadék a keresztcsonti szakaszon, vízfejűséggel  
Q0540 K.m.n. gerinchasadék vízfejűséggel  
Q0550 Gerinchasadék a nyaki szakaszon, vízfejűség nélkül  
Q0560 Gerinchasadék a mellkasi szakaszon, vízfejűség nélkül  
Q0570 Gerinchasadék az ágyéki szakaszon, vízfejűség nélkül  
Q0580 Gerinchasadék a keresztcsonti szakaszon vízfejűség nélkül  
Q0590 Gerinchasadék, k.m.n.  
Q0600 Gerincevelőhiány  
Q0610 Gerincevelő hypoplasia és dysplasia  
Q0620 A gerincevelő hasadéka (diastematomyelia)  
Q0630 A cauda equina egyéb veleszületett rendellenességei  
Q0640 Hydromyelia

- Q0680 A gerincvelő egyéb meghatározott veleszületett rendellenességei  
 Q0690 A gerincvelő veleszületett rendellenessége, k.m.n.  
 Q0700 Arnold-Chiari syndroma  
 Q0780 Az idegrendszer egyéb meghatározott veleszületett fejlődési rendell.  
 Q0790 Az idegrendszer k.m.n. veleszületett rendellenességei  
 Q2741 Veleszületett visszértágulat a közp. idegrendszerben és/vagy burkaiban  
 Q2800 A praecerebralis erek arteriovenosus rendellenessége  
 Q2810 A praecerebralis erek egyéb rendellenességei  
 Q2811 A precerebrális erek arteriovenosus rendellenessége a fej-nyak régióban  
 Q2812 A precerebrális erek veleszületett vénás angiómája a fej-nyak régióban  
 Q2820 Az agyi erek arterio-venosus rendellenessége  
 Q2821 Az agyi erek nem vérzett arteriovenosus rendellenessége - hemispheriális  
 Q2822 Az agyi erek nem vérzett arteriovenosus rendellenessége - axiális supratentoriális  
 Q2823 Az agyi erek nem vérzett arteriovenosus rendellenessége - infratentoriális  
 Q2824 A keményburok arteriovenosus fistulája  
 Q2830 Az agyi erek egyéb rendellenességei  
 Q2881 A közp. idegrendszer ereinek veleszületett aneurysmája  
 Q2882 A gerinc ereinek nem vérzett arteriovenosus rendellenessége - cervicalis  
 Q2883 A gerinc ereinek nem vérzett arteriovenosus rendellenessége - thoracalis  
 Q2884 A gerinc ereinek nem vérzett arteriovenosus rendellenessége - lumbosacralis  
 Q2891 A közp. idegrendszer és/vagy burkainak veleszületett ér rendell., k.m.n.  
 Q7500 Koponyavarratok veleszületett elcsontosodása (craniosynostosis)  
 Q7510 Dysostosis craniofacialis  
 Q7580 Az agy- és arckoponyacsontok egyéb meghatározott veleszületett rendell.  
 Q7590 Az agy- és arckoponyacsontok k.m.n. veleszületett rendellenességei  
 Q8510 Göbös agykeményedés (sclerosis tuberosa)  
 Q8580 Egyéb, m.n.o. phakomatosisok  
 Q8581 Hemangioblastoma cerebelli  
 Q8582 Hemangioblastoma hemispheriális  
 Q8583 Hemangioblastoma spinális  
 Q8584 Hemangioblastoma agytörzsi  
 R2500 Rendellenes fejmozgások  
 R2900 Tetania  
 R2910 Meningismus  
 R4010 Stupor  
 R9000 Intracranialis térfoglaló folyamat  
 R9080 Közp. idegrendszer diagn. képalkotó vizsg.nál talált kóros leletek  
 R9300 Koponya, fej diagn. képalkotó vizsg.nál talált, m.n.o. kóros leletek  
 R9400 A központi idegrendszer funkcionális vizsgálatainak kóros eredményei  
 R9410 Perifériás idegrendszer, érzékszervek funk. vizsg.nak kóros eredménye  
 S0172 A fej többszörös mély, koponyacsontig terjedő nyílt sebe  
 S0192 A fej mély, koponyacsontig terjedő nyílt sebe  
 S0200 A koponyaboltozat törése  
 S0210 A koponyaalap törése  
 S0270 A koponya és arccsontok többszörös törései  
 S0271 Koponyacsontok többszörös törései  
 S0280 A koponya és arc egyéb csontjainak törései  
 S0290 A koponya vagy arccsontok törése, k.m.n.  
 S0400 A n. opticus és látópályák sérülése  
 S0410 A n. oculomotorius sérülése  
 S0420 A n. trochlearis sérülése  
 S0430 A n. trigeminus sérülése  
 S0440 A n. abducens sérülése  
 S0450 A n. facialis sérülése  
 S0460 A n. (stato-) acusticus sérülése  
 S0470 A n. accessorius sérülése  
 S0480 Más agyidegek sérülése  
 S0490 K.m.n. agyideg sérülése  
 S0600 Agyrázkódás

- S0610 Traumás agyvizenyő
- S0620 Az agy diffúz sérülése
- S0630 Lokalizált agysérülés
- S0640 Epiduralis vérzés
- S0650 Traumás subduralis vérzés
- S0660 Traumás subarachnoidealis vérzés
- S0670 Koponyaúri sérülés hosszan tartó eszméletlenséggel
- S0680 Egyéb koponyaúri sérülések
- S0690 Koponyaúri sérülés, k.m.n.
- S0800 A hajas fejbőr skalpolásos leszakadása
- S1400 A nyaki gerincvelő rázkódása oedemával
- S1410 A nyaki gerincvelő egyéb és k.m.n. sérülései
- S1420 A nyaki gerinc ideggyökének sérülése
- S1430 A karfonat sérülése
- S1440 A nyak perifériás idegeinek sérülése
- S1450 A nyaki sympathicus idegek sérülése
- S1460 A nyak egyéb és k.m.n. idegeinek sérülése
- S2400 A háti gerincvelő rázkódása és oedemája
- S2410 A háti gerincvelő egyéb és k.m.n. sérülései
- S2420 A háti gerinc ideggyökének sérülése
- S2430 A mellkas perifériás idegeinek sérülése
- S2440 A háti sympathicus ideg sérülése
- S2450 A mellkas egyéb idegeinek sérülése
- S2460 A mellkas k.m.n. idegének sérülése
- S3400 Az ágyéki gerincvelő rázkódása és oedemája
- S3410 Az ágyéki gerincvelő egyéb sérülése
- S3420 Ágyéki és keresztáji ideggyök sérülése
- S3430 A cauda equina sérülése
- S3440 A lumbosacralis plexus sérülése
- S3450 Az ágyéki, keresztáji és medencei sympathicus idegek sérülése
- S3460 A hasüreg és medence perifériás idegeinek sérülése
- S3480 A has és medence k.m.n. idegeinek sérülése
- S4400 Az ulnaris ideg sérülése a felkar magasságában
- S4410 A nervus medianus sérülése a felkar magasságában
- S4420 A nervus radialis sérülése a felkar magasságában
- S4430 A nervus axillaris sérülése
- S4440 A nervus musculocutaneus sérülése
- S4450 A váll és felkar érzőidegének sérülése a váll és felkar szintjében
- S4470 Több ideg sérülése a váll és felkar szintjében
- S4480 Egyéb idegek sérülése a váll és felkar szintjében
- S4490 K.m.n. ideg sérülése a váll és felkar szintjében
- S5400 A N. ulnaris sérülése az alkar szintjében
- S5410 A N. medianus sérülése az alkar szintjében
- S5420 A N. radialis sérülése az alkar szintjében
- S5430 Az érzőidegek sérülése az alkar szintjében
- S5470 Több ideg sérülése az alkar szintjében
- S5480 Egyéb idegek sérülése az alkar szintjében
- S5490 K.m.n. idegek sérülése az alkar szintjében
- S6400 Az ulnaris ideg sérülése a csukló és kéz szintjében
- S6410 A medianus sérülése a kéz és csukló szintjében
- S6420 A radialis ideg sérülése a csukló és kéz szintjében
- S6430 A hüvelykujj idegének sérülése
- S6440 A kéz egyéb ujjának idegsérülése
- S6470 Több ideg sérülése a csukló és kéz szintjében
- S6480 Egyéb idegek sérülése a csukló és kéz szintjében
- S6490 K.m.n. ideg sérülése a csukló és kéz szintjében
- S7400 A N. ischiadicus sérülése a csípő és comb szintjében
- S7410 A N. femoralis sérülése a csípő és comb szintjében
- S7420 Érzőideg sérülése a csípő és comb szintjében

- S7470 Több ideg sérülése a csípő és comb szintjében
- S7480 Egyéb idegek sérülése a csípő és comb szintjében
- S7490 K.m.n. ideg sérülése a csípő és comb szintjében
- S8400 A N. tibialis sérülése a lábszár szintjében
- S8410 A N. peroneus sérülése a lábszár szintjében
- S8420 Érzőideg sérülése a lábszár szintjében
- S8470 Több ideg sérülése a lábszár szintjében
- S8480 Egyéb idegek sérülése a lábszár szintjében
- S8490 K.m.n. ideg sérülése a lábszár szintjében
- S9400 A N. plantaris lateralis sérülése
- S9410 A N. plantaris medialis sérülése
- S9420 A N. peroneus profundus sérülése a boka és láb szintjében
- S9430 Érzőideg sérülése a boka és láb szintjében
- S9470 A boka és láb több idegének sérülése a boka és láb szintjében
- S9480 Egyéb idegek sérülése a boka és láb szintjében
- S9490 K.m.n. ideg sérülése a boka és láb szintjében
- T08H0 Gerinctörés, szintje nem meghatározott
- T0930 A gerincvelő sérülése, k.m.n. szintben
- T0940 K.m.n. ideg, gerincvelői idegyök és törzsi idegfonat sérülése
- T1440 Nem meghatározott testtájék idegének vagy idegeinek sérülése
- T8181 Műtét vagy sérülés után állandósuló liquorsipoly, koponya
- T8182 Műtét vagy sérülés után állandósuló liquorsipoly, gerinc
- T8500 Az agykamrai shunt mechanikai szövődményei
- T8510 A beültetett elektromos idegrendszeri stimulator mech. szövődményei
- U9930 Infantilis spinalis laesio (ISL)
- U9940 Laesio cerebri non-progressiva
- U9950 Laesio cerebri progressiva cum effusionem subduralis
- U9960 Laesio cerebri progressiva cum neurodysphagiam
- U9970 Laesio cerebri progressiva epilepsiamque
- U9980 Laesio cerebri progressiva

#### ÉS A SÚLYOS TÁRSULT BETEGSÉG FELTÉTELEI

\*\*\*\* *Főcsoport: 02 Szembetegségek*

\*\*\*\* *02 0610 Szaruhártya-átültetés*

BETEGSÉGEK

A főcsoportba tartozó bármely betegség

ÉS BEAVATKOZÁSOK

- 51253 Transplantatio corneae
- 51261 Collar-stud prothesis
- 51262 Keratoprothesis insertio
- 51373 Transplantatio sclerocorneae

\*\*\*\* *02 0611 Szaruhártya-átültetés műlencse-beültetéssel*

BETEGSÉGEK

- H1600 Szaruhártya fekély
- H1610 Egyéb felszínes szaruhártya-gyulladás, kötőhártya-gyulladás nélkül
- H1630 Interstitialis és mély szaruhártya-gyulladás
- H1640 Szaruhártya neovascularisatio
- H1680 Egyéb szaruhártya-gyulladások
- H1690 Szaruhártya-gyulladás, k.m.n.
- H1700 Leukoma adhaerens
- H1710 Egyéb központi szaruhártya homály
- H1780 Egyéb szaruhártya hegek és homályok
- H1790 Szaruhártya heg és homály, k.m.n.
- H1800 Szaruhártya pigmentációk és lerakódások
- H1810 Bullosus keratopathia
- H1820 Egyéb szaruhártya vizenyő
- H1830 Elváltozások a szaruhártya membránjaiban
- H1840 Szaruhártya elfajulás
- H1850 Örökletes szaruhártya dystrophiák
- H1860 Keratoconus
- H1870 Egyéb szaruhártya deformitások
- H1880 A szaruhártya egyéb, meghatározott rendellenességei
- H1890 Szaruhártya rendellenesség, k.m.n.
- H2500 Kezdődő öregkori szürkehályog
- H2510 Öregkori lencsemag-homály
- H2520 Öregkori szürkehályog, Morgagni-típus
- H2580 Egyéb öregkori szürkehályog
- H2590 Öregkori szürkehályog, k.m.n.
- H2600 Gyermekkori, ifjúkori és praesenilis szürkehályog
- H2610 Sérüléssel szürkehályog
- H2620 Szövődményes szürkehályog
- H2630 Gyógyszer okozta szürkehályog
- H2640 Utóhályog
- H2680 Egyéb határozott szürkehályog
- H2690 Szürkehályog, k.m.n.
- H2700 Lencsehiány (aphakia)
- H2710 A lencse dislocatiója
- H2780 A lencse egyéb meghatározott rendellenességei

ÉS BEAVATKOZÁSOK

- 51253 Transplantatio corneae
- 51261 Collar-stud prothesis
- 51262 Keratoprothesis insertio
- 51373 Transplantatio sclerocorneae

ÉS BEAVATKOZÁSOK

- 51470 Anterior Chamber Lens implantatio
- 51471 Posterior Chamber Lens implantatio



51475 Mülencse varrattal történő rögzítése

ÉS ESZKÖZÖK

01201 Mülencse

01203 Hajlítható mülencse

\*\*\*\* 02 0612 *Szem felületi elváltozásainak kezelése amnionnal*

BETEGSÉGEK

C6900 Kötőhártya rosszindulatú daganata  
 C6910 Szaruhártya rosszindulatú daganata  
 D0920 Szem in situ carcinomája  
 D3100 Kötőhártya jóindulatú daganata  
 D3110 Szaruhártya jóindulatú daganata  
 H0200 Entropium és szemhéj trichiasis  
 H1100 Kúszóhártya  
 H1120 Kötőhártya hegek  
 H1330 Szem pemphigoid (L12.-+)  
 H1600 Szaruhártya fekély  
 H1610 Egyéb felszínes szaruhártya-gyulladás, kötőhártya-gyulladás nélkül  
 H1620 Kötőhártya-szaruhártya gyulladás  
 H1630 Interstitialis és mély szaruhártya-gyulladás  
 H1640 Szaruhártya neovascularisatio  
 H1680 Egyéb szaruhártya-gyulladások  
 H1800 Szaruhártya pigmentációk és lerakódások  
 H1810 Bullosus keratopathia  
 H1820 Egyéb szaruhártya vizenyő  
 H1830 Elváltozások a szaruhártya membránjaiban  
 H1840 Szaruhártya elfajulás  
 H1850 Örökletes szaruhártya dystrophiák  
 H1910 Herpesvirus szaruhártya-gyulladás és keratoconjunctivitis (B00.5+)  
 T2610 A szaruhártya és kötőhártya égése  
 T2660 A szaruhártya és kötőhártya maródása

ÉS BEAVATKOZÁSOK

51254 Amnion felhelyezése a szemfelszínre

ÉS ESZKÖZÖK

01407 Biológiai implantátum (konzervált amnion)

\*\*\*\* 02 0620 *Szem speciális műtétei*

BETEGSÉGEK

**A főcsoportba tartozó bármely betegség**

BEAVATKOZÁSOK "A"

37671 Intraocularis kontakt sugárkezelés

BEAVATKOZÁSOK "B"

51650 Szemgödri implant. behelyezés

ESZKÖZÖK "C"

01202 Szemgödri implantátum

BETEGSÉGEK ÉS ("A" BEAV. VAGY ("B" BEAV. ÉS "C" ESZKÖZ))

\*\*\*\* 02 0630 *Retina műtétek*

BETEGSÉGEK

**A főcsoportba tartozó bármely betegség**

ÉS BEAVATKOZÁSOK

51476 Pneumaticus retinopexia  
 51520 Scleralis plomb. implant.  
 51534 Cerclage bulbi  
 51550 Cryopexia transconj./transscl. retinae/chorioideae

\*\*\*\* 02 0631 *Verteporfin (Visudyne) festékkel végzett fotodinámiai kezelés*

BETEGSÉGEK "A"

H3000 Gócos chorioretinealis gyulladás  
 H3010 Disszeminált chorioretinealis gyulladás  
 H3100 Chorioretineális hegek  
 H3130 Érhártya vérzés és repedés  
 H3530 Sárgafolt és hátsó pólus sorvadás

BEAVATKOZÁSOK "B"

12219 Fotodinámiai kezelés Verteporfin festékkel

BEAVATKOZÁSOK "C"

06041 Verteporfin

"A" DIAGN. ÉS "B" BEAV. ÉS ("1" VAGY "2" TÍPUSKÉNT "C" BEAV.)

\*\*\*\* 02 0632 *Érproliferatioval járó macula degeneratio intravitrealis kezelése*

BETEGSÉGEK "A"

H3000 Gócos chorioretinealis gyulladás  
 H3010 Disszeminált chorioretinealis gyulladás  
 H3100 Chorioretineális hegek  
 H3130 Érhártya vérzés és repedés  
 H3530 Sárgafolt és hátsó pólus sorvadás

BEAVATKOZÁSOK "B"

12220 Ranibizumab intravitrealis injekciója

BEAVATKOZÁSOK "C"

06040 Ranibizumab

"A" DIAGN. ÉS "B" BEAV. ÉS ("1" VAGY "2" TÍPUSKÉNT "C" BEAV.)

\*\*\*\* 02 0633 *Neovascularisatióval járó időskori maculadegeneratio kezelése*

BETEGSÉGEK "A"

H3000 Gócos chorioretinealis gyulladás  
 H3010 Disszeminált chorioretinealis gyulladás  
 H3100 Chorioretineális hegek  
 H3130 Érhártya vérzés és repedés  
 H3530 Sárgafolt és hátsó pólus sorvadás

BEAVATKOZÁSOK "B"

12219 Fotodinámiai kezelés Verteporfin festékkel

BEAVATKOZÁSOK "C"

12220 Ranibizumab intravitrealis injekciója

BEAVATKOZÁSOK "D"

06040 Ranibizumab

BEAVATKOZÁSOK "E"

06041 Verteporfin

"A" DIAGN. ÉS ("B" BEAV. ÉS "F" TÍPUSKÉNT "E" BEAV.) VAGY ("C" BEAV. ÉS "F" TÍPUSKÉNT "D" BEAV.)

\*\*\*\* 02 0640 *Orbita műtétek*

BETEGSÉGEK

A főcsoportba tartozó bármely betegség

ÉS BEAVATKOZÁSOK

51600 Decompressio orbitae  
 51601 Orbita drainage  
 51602 Krönlein-műtét  
 51603 Orbita decompr. sin. maxillaris felé  
 51620 Bulbus evisceratio

- 51630 Bulbus enucleatio
- 51631 Exenteratio et plastica orbitae
- 51640 Orbitatartalom kimetszés
- 51660 Szemgödri implant. eltávolítás
- 51670 Orbita reconstructio
- 57650 Orbita törések nyílt repositiója

## VAGY BEAVATKOZÁSOK

- 51650 Szemgödri implant. behelyezés

\*\*\*\* **02 0650 Primer iris műtétek**

## BETEGSÉGEK

## A főcsoportba tartozó bármely betegség

## ÉS BEAVATKOZÁSOK

- 39122 Laser iridotomia
- 51331 Cyclodiathermia
- 51333 Cyclodialysis
- 51334 Iridectomia antiglauc.
- 51340 Excisio prolapsus iridis
- 51351 Iridosclerostomia
- 51352 Iridectomia optikai
- 51353 Sphincterotomia iridis, sphincterolysis
- 51354 Transfixio iridis
- 51355 Iridotomia
- 51356 Cyclectomia
- 51357 Iridocyclectomia
- 51358 Iridectomia
- 51360 Iris plastica, varrat
- 51361 Adhaesiolysis intraocularis segmentis anterioris
- 51362 Repositio prolapsus iridis
- 51381 Adhaesiolysis intraocularis
- 51382 Synchiolysis intraocularis
- 51590 Cyclophotocoagulatio

\*\*\*\* **02 0660 Egyéb lencseműtétek**

## BETEGSÉGEK

## A főcsoportba tartozó bármely betegség

## ÉS BEAVATKOZÁSOK

- 51410 Idegentest eltávolítás szemlencséből (incisio, mágnes)
- 51420 Lencse lineáris eltávolítása
- 51440 Lencse intracapsularis eltávolítása
- 51450 Lencse extracapsularis eltávolítása
- 51460 Phakoemulsificatio
- 51480 Extractio pseudophacos anterioris
- 51481 Extractio pseudophacos posterioris
- 51491 Capsulectomia lentis
- 51492 Capsulotomia lentis
- 51493 Capsulorrhesis lentis oc.

## VAGY BEAVATKOZÁSOK

- 51472 Anterior Chamber Lens igazítás
- 51473 Posterior Chamber Lens igazítás

\*\*\*\* **02 0670 Lencseműtétek műlencse-beültetéssel, a műlencse biztosításával**

## BETEGSÉGEK

## A főcsoportba tartozó bármely betegség

## ÉS BEAVATKOZÁSOK

- 51470 Anterior Chamber Lens implantatio

- 51471 Posterior Chamber Lens implantatio  
51475 Műlencse varrattal történő rögzítése

ÉS ESZKÖZÖK

- 01201 Műlencse  
01203 Hajlítható műlencse

\*\*\*\* **02 0680 Szürkehályogműtét phakoemulsificatio módszerrel, hajlítható műlencse biztosításával**

BETEGSÉGEK

A főcsoportba tartozó bármely betegség

ÉS BEAVATKOZÁSOK

- 51474 Szürkehályog műtét phakoemulsificatio módszerrel, hajl.műlencse-beült  
51475 Műlencse varrattal történő rögzítése

ÉS ESZKÖZÖK

- 01203 Hajlítható műlencse

\*\*\*\* **02 069A Pars plana vitrectomia műlencse-beültetéssel**

BETEGSÉGEK

- H2500 Kezdődő öregkori szürkehályog  
H2510 Öregkori lencsemag-homály  
H2520 Öregkori szürkehályog, Morgagni-típus  
H2580 Egyéb öregkori szürkehályog  
H2590 Öregkori szürkehályog, k.m.n.  
H2600 Gyermekkori, ifjúkori és praesenilis szürkehályog  
H2610 Sérüléssel szürkehályog  
H2620 Szövődmenyes szürkehályog  
H2630 Gyógyszer okozta szürkehályog  
H2640 Utóhályog  
H2680 Egyéb határozott szürkehályog  
H2690 Szürkehályog, k.m.n.  
H3300 Ideghártya leválás szakadással  
H3310 Ideghártya szétválás és cysták  
H3320 Serosus retinaleválás  
H3330 Ideghártya szakadások leválás nélkül  
H3340 Tractiós ideghártya leválás  
H3350 Egyéb ideghártya leválások  
H3510 Koraszülöttek ideghártya elváltozása  
H3520 Egyéb proliferatív retinopathia  
H3530 Sárgafolt és hátsó pólus sorvadás  
H3560 Ideghártya vérzés  
H3570 Az ideghártya rétegeinek szétválása  
H3580 Egyéb meghatározott ideghártya rendellenességek  
H3590 Ideghártya rendellenesség, k.m.n.  
H4300 Üvegtest prolapsus  
H4310 Üvegtesti vérzés  
H4320 Kristályos lerakódás az üvegtestben  
H4330 Egyéb üvegtesti borússágok  
H4380 Az üvegtest egyéb rendellenességei  
H4390 Üvegtest rendellenesség, k.m.n.  
H4400 Gennyes endophthalmitis  
H4410 Egyéb endophthalmitis  
H4450 A szemgolyó elfajulásos állapotai

ÉS BEAVATKOZÁSOK

- 51470 Anterior Chamber Lens implantatio  
51471 Posterior Chamber Lens implantatio  
51475 Műlencse varrattal történő rögzítése

## ÉS BEAVATKOZÁSOK

- 51500 Extr.corp.al.intraoc. (non magn.) via vitrectomiam
- 51570 Üvegtest csere
- 51571 Endocrypoxia
- 51572 Üvegtest endolaser
- 51573 Vitrectomia, pars plana
- 51575 Membranectomia (macular pucker) retinae

## ÉS ESZKÖZÖK

- 01201 Mülencse
- 01203 Hajlítható mülencse

\*\*\*\* 02 069B *Pars plana vitrectomia*

## BETEGSÉGEK

- H2500 Kezdődő öregkori szürkehályog
- H2510 Öregkori lencsemag-homály
- H2520 Öregkori szürkehályog, Morgagni-típus
- H2580 Egyéb öregkori szürkehályog
- H2590 Öregkori szürkehályog, k.m.n.
- H2600 Gyermekkori, ifjúkori és praesenilis szürkehályog
- H2610 Sérüléssel szürkehályog
- H2620 Szövődményes szürkehályog
- H2630 Gyógyszer okozta szürkehályog
- H2640 Utóhályog
- H2680 Egyéb határozott szürkehályog
- H2690 Szürkehályog, k.m.n.
- H3300 Ideghártya leválás szakadással
- H3310 Ideghártya szétválás és cysták
- H3320 Serosus retinaleválás
- H3330 Ideghártya szakadások leválás nélkül
- H3340 Tractiós ideghártya leválás
- H3350 Egyéb ideghártya leválások
- H3510 Koraszülöttek ideghártya elváltozása
- H3520 Egyéb proliferatív retinopathia
- H3530 Sárgafolt és hátsó pólus sorvadás
- H3560 Ideghártya vérzés
- H3570 Az ideghártya rétegeinek szétválása
- H3580 Egyéb meghatározott ideghártya rendellenességek
- H3590 Ideghártya rendellenesség, k.m.n.
- H4300 Üvegtest prolapsus
- H4310 Üvegtesti vérzés
- H4320 Kristályos lerakódás az üvegtestben
- H4330 Egyéb üvegtesti borúságok
- H4380 Az üvegtest egyéb rendellenességei
- H4390 Üvegtest rendellenesség, k.m.n.
- H4400 Gennyes endophthalmitis
- H4410 Egyéb endophthalmitis
- H4450 A szemgolyó elfajulásos állapotai

## ÉS BEAVATKOZÁSOK

- 51500 Extr.corp.al.intraoc. (non magn.) via vitrectomiam
- 51570 Üvegtest csere
- 51571 Endocrypoxia
- 51572 Üvegtest endolaser
- 51573 Vitrectomia, pars plana
- 51575 Membranectomia (macular pucker) retinae

\*\*\*\* 02 069C *Egyéb vitrectomiák*

## BETEGSÉGEK

A főcsoportba tartozó bármely betegség

## ÉS BEAVATKOZÁSOK

51574 Vitrectomia, open sky

\*\*\*\* 02 0700 *Intraocularis műtétek, kivéve retina, iris, lencse, üvegtest műtétei*

## BETEGSÉGEK

## A főcsoportba tartozó bármely betegség

## BEAVATKOZÁSOK "B"

51240 Sutura corneae

51310 Extractio corp. alien. oc. cum magn. seu cum forc.

51320 Trabeculectomia

51321 Iridectomia

51336 Gonioplastica

51337 Gonioplastica c. laser

51338 Trabeculoplastica

51501 Extr. corp. al. intraoc. (non magn.) cum forc.

51510 Extr. corp. al. intraoc. cum magnetem

## BEAVATKOZÁSOK "C"

51335 Antiglaucoma implantatio

## ESZKÖZÖK "D"

01518 Antiglaucoma shunt implantatum

## ESZKÖZÖK "E"

01519 Antiglaucoma fascia lata implantatum

(FŐCSOPORT BÁRMELY DIAGNÓZISA ÉS "B" BEAV.) VAGY (FŐCSOPORT BÁRMELY  
DIAGNÓZISA ÉS "C" BEAV. ÉS "D" ESZKÖZ" ÉS "E" ESZKÖZ)\*\*\*\* 02 071A *Extraocularis műtétek az orbita kivételével, 18 év felett*

## BETEGSÉGEK

## A főcsoportba tartozó bármely betegség

## ÉS BEAVATKOZÁSOK

50810 Dacryoadenectomia

50830 Canaliculus lacrimalis kő, idegentest eltávolítás

50831 Dacryocysta kő, idegentest eltávolítás

50832 Ductus nasolacrimalis kő, idegentest eltávolítás

50850 Dacryocystectomia

50860 Reconstructio canaliculi lacrimalis

50870 Dacryocysto-rhinostomia

50871 Canaliculo-(dacryocysto)-rhinostomia

50880 Conjunctivo-rhinostomia

50912 Tarsectomia

50920 Epicanthus műtét

50921 Szemrés helyreállítás

50930 Ectropium ellenes műtét

50931 Entropium ellenes műtét

50932 Alsó szemhéj ectropium-ellenes műtétje

50935 Punctum lacr.eversio elleni műtétje

50941 Plastica palpebrae sec. Blaskovics

50943 Plastica palpebrae gradualis

50950 Blepharorrhaphia totalis

50951 Blepharorrhaphia lateralis

51000 Tenotomia seu myotomia musculi oculi

51010 Resectio musc.oculi cum/sine retro-anteponitionem

51020 Retropositio musc. oculi

51021 Anteponitio musculi oculi

51030 Transpositio musc.oculi

51031 Hummelscheim-műtét

51050 Szemizmok adhaesioinak megszüntetése

- 51090 Myotomia globularis oculi
- 51130 Reconstructio et plastica conjunctivae
- 51140 Adhaesiolysis conjunctivae seu/et palpebrae
- 51150 Sutura conjunctivae
- 51151 Keratoplastica conjunctivalis
- 51210 Keratotomia, keratectomia
- 51211 Paracentesis corneae, Saemisch-metszés
- 51220 Pterygium excisio
- 51252 Keratoplastica perforans totalis
- 51322 Sclerectomia
- 51323 Sclerotomia
- 51370 Scleroplastica, sustentaculum sclerae
- 51372 Sclerokeratoplastica
- 59100 Cauterisatio conjunctivae, corneae, sclerae

\*\*\*\* 02 071B *Extraocularis műtétek az orbita kivételével, 18 év alatt*

BETEGSÉGEK

A főcsoportba tartozó bármely betegség

ÉS BEAVATKOZÁSOK

A kódlistát ld. a főcsoport 071A csoportjában!

\*\*\*\* 02 074C *Szem egyéb betegségei*

BETEGSÉGEK

- A1850 A szem gümőkórja
- A5030 Késői veleszületett syphilises szembetegség
- A7190 Trachoma, k.m.n.
- B0050 A szem herpesvirus betegsége
- B0230 A szem zoster-betegsége
- B3010 Kötőhártya-gyulladás Adenovirus miatt (H13.1\*)
- B3020 Vírusos pharyngoconjunctivitis
- B3030 Heveny járványos vérzéses conjunctivitis (Enterovirusos) (H13.1\*)
- B3080 Egyéb vírusos conjunctivitis (H13.1\*)
- B3090 Vírusos conjunctivitis k.m.n.
- B5800 Toxoplasma által okozott szembetegség
- B6910 A szem cysticercosisa
- B7430 Loiasis
- C4410 A szemhéj bőrének rosszindulatú daganata, beleértve a szemzugot
- C6900 Kötőhártya rosszindulatú daganata
- C6910 Szaruhártya rosszindulatú daganata
- C6920 Ideghártya rosszindulatú daganata
- C6930 Érhártya rosszindulatú daganata
- C6940 Szemgolyó rosszindulatú daganata
- C6950 Könnymirigy és könnyvezeték rosszindulatú daganata
- C6960 Szemüreg (orbita) rosszindulatú daganata
- C6980 A szem és függelékeinek átfedő elváltozása, rosszindulatú daganata
- C6990 Szem rosszindulatú daganata, k.m.n.
- D0410 A szemhéj és szemzug bőrének in situ rákja
- D0920 Szem in situ carcinomája
- D2210 A szemhéj, szemzug festéksejtes naevusai
- D2310 A szemhéj, szemzug bőrének jóindulatú daganata
- D3100 Kötőhártya jóindulatú daganata
- D3110 Szaruhártya jóindulatú daganata
- D3120 Ideghártya jóindulatú daganata
- D3130 Érhártya jóindulatú daganata
- D3140 Sugártest (corpus ciliare) jóindulatú daganata
- D3150 Könnymirigy és könnyvezeték jóindulatú daganata
- D3160 Szemüreg k.m.n. jóindulatú daganata
- D3190 Szem jóindulatú daganata, k.m.n.
- E5000 A-vitamin-hiány kötőhártya xerosissal

- E5010 A-vitamin-hiány Bitot-folttal és kötőhártya xerosissal
- E5020 A-vitamin-hiány szaruhártya xerosissal
- E5030 A-vitamin-hiány szaruhártya fekélyel és xerosissal
- E5040 A-vitamin-hiány keratomaláciával
- E5050 A-vitamin-hiány farkasvaksággal
- E5060 A-vitamin-hiány xerophthalmos szaruhártya-hegekkel
- E5070 A-vitamin-hiány egyéb szem-manifestációi
- G2450 Szemhéjgörcs (blepharospasmus)
- H0000 Árpá és a szemhéj egyéb mély gyulladásai
- H0010 Jégárpa
- H0100 Szemhéjgyulladás (blepharitis)
- H0110 A szemhéj nem fertőző dermatosisai
- H0180 Egyéb meghatározott szemhéjgyulladás
- H0190 Szemhéjgyulladás, k.m.n.
- H0200 Entropium és szemhéj trichiasis
- H0210 Szemhéj kifordulás
- H0220 Lagophthalmus
- H0230 Blepharochalasis
- H0240 Szemhéj ptosis
- H0250 A szemhéj működését befolyásoló egyéb rendellenességek
- H0260 Szemhéj xanthelasma
- H0270 A szemhéj és a szemkörüli tájék egyéb degeneratív rendellenességei
- H0280 A szemhéj egyéb megnevezett rendellenességei
- H0290 A szemhéj rendellenessége, k.m.n.
- H0400 Könnymirigygyulladás
- H0410 A könnymirigy egyéb rendellenességei
- H0420 Könnycsorgás
- H0430 A könnyutak heveny és nem meghatározott gyulladása
- H0440 A könnyutak idült gyulladása
- H0450 A könnyutak szűkülete és elégtelensége
- H0460 A könnyutak egyéb elváltozásai
- H0480 A könnyuszervek egyéb rendellenességei
- H0490 Könnyszervek rendellenessége, k.m.n.
- H0500 A szemgödör heveny gyulladása
- H0510 A szemgödör idült gyulladása
- H0520 Exophthalmosus állapotok
- H0530 Az szemgödör deformitása
- H0540 Enophthalmus
- H0550 Visszamaradt idegentest (régi) a szemgödör áthatoló sérülése után
- H0580 A szemgödör egyéb rendellenességei
- H0590 A szemgödör rendellenessége, k.m.n.
- H1000 Mucopurulens kötőhártya-gyulladás
- H1010 Heveny atopiás kötőhártya-gyulladás
- H1020 Egyéb heveny kötőhártya-gyulladás
- H1030 Heveny kötőhártya-gyulladás, k.m.n.
- H1040 Idült kötőhártya-gyulladás
- H1050 Blepharconjunctivitis
- H1080 Egyéb kötőhártya-gyulladás
- H1090 Kötőhártya-gyulladás, k.m.n.
- H1100 Kúszóhártya
- H1110 Kötőhártya degenerációk és lerakódások
- H1120 Kötőhártya hegek
- H1130 Kötőhártyavérzés
- H1140 Egyéb kötőhártyai érrendellenességek és cysták
- H1180 A kötőhártya egyéb, meghatározott rendellenességei, k.m.n.
- H1190 A kötőhártya rendellenessége, k.m.n.
- H1500 Ínhártyagyulladás
- H1510 Episcleritis
- H1580 Az ínhártya egyéb rendellenességei



- H1590 Az ínhártya rendellenessége, k.m.n.
- H1600 Szaruhártya fekély
- H1610 Egyéb felszínes szaruhártya-gyulladás, kötőhártya-gyulladás nélkül
- H1620 Kötőhártya-szaruhártya gyulladás
- H1630 Interstitialis és mély szaruhártya-gyulladás
- H1640 Szaruhártya neovascularisatio
- H1680 Egyéb szaruhártya-gyulladások
- H1690 Szaruhártya-gyulladás, k.m.n.
- H1700 Leukoma adhaerens
- H1710 Egyéb központi szaruhártya homály
- H1780 Egyéb szaruhártya hegek és homályok
- H1790 Szaruhártya heg és homály, k.m.n.
- H1800 Szaruhártya pigmentációk és lerakódások
- H1810 Bullosus keratopathia
- H1820 Egyéb szaruhártya vizenyő
- H1830 Elváltozások a szaruhártya membránjaiban
- H1840 Szaruhártya elfajulás
- H1850 Örökletes szaruhártya dystrophiák
- H1860 Keratoconus
- H1870 Egyéb szaruhártya deformitások
- H1880 A szaruhártya egyéb, meghatározott rendellenességei
- H1890 Szaruhártya rendellenesség, k.m.n.
- H2000 Akut és szubakut iridocyclitis
- H2010 Idült iridocyclitis
- H2020 Phakogen iridocyclitis
- H2080 Egyéb iridocyclitisek
- H2100 Elülső csarnok bevezetés
- H2110 A szivárványhártya és sugártest egyéb vascularis rendellenességei
- H2120 A szivárványhártya és a sugártest elfajulása
- H2130 A szivárványhártya, sugártest és elülső csarnok cystája
- H2140 Pupilláris membránok
- H2150 A szivárványhártya és sugártest egyéb adhaesiói és disruptiói
- H2180 A szivárványhártya és a sugártest egyéb meghatározott rendellenességei
- H2190 Szivárványhártya és sugártest rendellenesség, k.m.n.
- H2500 Kezdődő öregkori szürkehályog
- H2510 Öregkori lencsemag-homály
- H2520 Öregkori szürkehályog, Morgagni-típus
- H2580 Egyéb öregkori szürkehályog
- H2590 Öregkori szürkehályog, k.m.n.
- H2600 Gyermeckori, ifjúkori és praesenilis szürkehályog
- H2610 Sérülésszerű szürkehályog
- H2620 Szövődményes szürkehályog
- H2630 Gyógyszer okozta szürkehályog
- H2640 Utóhályog
- H2680 Egyéb határozott szürkehályog
- H2690 Szürkehályog, k.m.n.
- H2700 Lencsehiány (aphakia)
- H2710 A lencse dislocatiója
- H2780 A lencse egyéb meghatározott rendellenességei
- H3000 Gócos chorioretineális gyulladás
- H3010 Disszeminált chorioretineális gyulladás
- H3020 Cyclitis posterior
- H3080 Egyéb chorioretineális gyulladások
- H3090 Chorioretineális gyulladás, k.m.n.
- H3100 Chorioretineális hegek
- H3110 Érhártya degeneratio
- H3120 Örökletes érhártya dystrophia
- H3130 Érhártya vérzés és repedés
- H3140 Érhártya leválás

- H3180 Érhártya egyéb meghatározott rendellenességei
- H3190 Érhártya rendellenesség, k.m.n.
- H3300 Ideghártya leválás szakadással
- H3310 Ideghártya szétválás és cysták
- H3320 Serosus retinaleválás
- H3330 Ideghártya szakadások leválás nélkül
- H3340 Tractió ideghártya leválás
- H3350 Egyéb ideghártya leválások
- H3400 Retinalis arteria átmeneti elzáródása
- H3410 Arteria centralis retinae elzáródása
- H3420 Egyéb ideghártya-arteria elzáródások
- H3480 Egyéb ideghártya erek elzáródásai
- H3490 Ideghártya érelzáródás, k.m.n.
- H3500 Háttér retinopathia és retinalis elváltozások
- H3510 Koraszülöttek ideghártya elváltozása
- H3520 Egyéb proliferatív retinopathia
- H3530 Sárgafolt és hátsó pólus sorvadás
- H3540 Perifériás ideghártya elfajulás
- H3550 Öröklődő ideghártya dystrophia
- H3560 Ideghártya vérzés
- H3570 Az ideghártya rétegeinek szétválása
- H3580 Egyéb meghatározott ideghártya rendellenességek
- H3590 Ideghártya rendellenesség, k.m.n.
- H4000 Zöldhályog gyanú
- H4010 Elsődleges nyílt-zugú zöldhályog
- H4020 Elsődleges zárt-zugú zöldhályog
- H4030 Szemsértülés okozta másodlagos zöldhályog
- H4040 Szemgyulladás okozta másodlagos zöldhályog
- H4050 A szem egyéb megbetegedéseire társuló másodlagos zöldhályog
- H4060 Gyógyszerek okozta másodlagos zöldhályog
- H4080 Egyéb zöldhályog
- H4090 Zöldhályog, k.m.n.
- H4300 Üvegtest prolapsus
- H4310 Üvegtesti vérzés
- H4320 Kristályos lerakódás az üvegtestben
- H4330 Egyéb üvegtesti borúságok
- H4380 Az üvegtest egyéb rendellenességei
- H4390 Üvegtest rendellenesség, k.m.n.
- H4400 Gennyes endophthalmitis
- H4410 Egyéb endophthalmitis
- H4420 Degeneratív rövidlátás
- H4430 Szemgolyó egyéb elfajulásos elváltozásai
- H4440 Szem hypotonia
- H4450 A szemgolyó elfajulásos állapotai
- H4460 Szemgolyóban visszamaradt (rég) idegentest, mágnesezhető
- H4470 Szemgolyóban visszamaradt (rég) idegentest, nem mágnesezhető
- H4490 Szemgolyó elváltozás, k.m.n.
- H46H0 Látóideg gyulladás (Neuritis optica)
- H4700 Látóideg rendellenességek m.n.o.
- H4710 Papilloedema, k.m.n.
- H4730 Látóidegfő egyéb rendellenességei
- H4930 A szem teljes (külső) bénulása
- H4940 Progresszív külső szembénulás
- H4980 Egyéb bénulásos kancsalság
- H5000 Strabismus convergens
- H5010 Strabismus divergens
- H5020 Strabismus verticalis
- H5030 Intermittáló heterotropia
- H5040 Egyéb és k.m.n. heterotropia

- H5050 Heterophoria
- H5060 Mechanikus kancsalság
- H5080 Egyéb meghatározott kancsalság
- H5090 Kancsalság, k.m.n.
- H5100 Konjugált tekintés-bénulás
- H5110 Elégtelen és túlzott konvergencia
- H5120 Internuclearis szembénulás
- H5180 A binocularis szemmozgás egyéb meghatározott rendellenességei
- H5190 A binocularis szemmozgás rendellenessége, k.m.n.
- H5200 Hypermetropia
- H5210 Myopia
- H5220 Astigmatismus
- H5230 Anisometropia és aniseikonia
- H5240 Presbyopia
- H5250 Az alkalmazkodás rendellenességei
- H5260 A fénytörés egyéb rendellenességei
- H5270 Fénytörési rendellenesség, k.m.n.
- H5300 Látáshiány okozta tompalátás
- H5330 A binocularis látás egyéb rendellenességei
- H5340 Látótér defektusok
- H5350 A színlátás zavarai
- H5360 Éjszakai vakság
- H5380 Egyéb látászavarok
- H5390 Látászavar, k.m.n.
- H5400 Vakság mindkét szemem
- H5410 Egyik szem vaksága, csökkentlátás a másik szemem
- H5420 Csökkentlátás mindkét szemem
- H5430 Nem osztályozott látásvesztés mindkét szemem
- H5440 Vakság egyik szemem
- H5450 Csökkentlátás egyik szemem
- H5460 Nem osztályozott látásvesztés egyik szemem
- H5470 Nem meghatározott látásvesztés
- H5710 Szemfájdalom
- H5780 A szem és függelékeinek egyéb meghatározott rendellenességei
- H5790 A szem és függelékeinek rendellenessége, k.m.n.
- H5900 Üvegtest syndroma szürkehályog műtét után
- H5980 A szem és függelékeinek egyéb beavatkozás utáni elváltozásai
- H5990 A szem és függelékeinek műtét utáni rendellenessége, k.m.n.
- Q1000 Veleszületett ptosis
- Q1010 Veleszületett szemhéjkifordulás
- Q1020 Veleszületett szemhéjbefordulás
- Q1030 A szemhéj egyéb veleszületett rendellenességei
- Q1040 A könnyszervek hiánya, agenesise
- Q1050 A könnycsatorna veleszületett elzáródása és szűkülete
- Q1060 A könnyszervek egyéb veleszületett rendellenességei
- Q1070 A szemüreg veleszületett rendellenességei
- Q1100 Tömlős szemgolyó
- Q1110 Egyéb eredetű szemhiány
- Q1120 Kísszeműség
- Q1130 Nagyszeműség
- Q1200 Veleszületett szürkehályog
- Q1210 A szemlencse veleszületett helyzeti rendellenessége
- Q1220 Szemlencse coloboma
- Q1230 Veleszületett szemlencsehiány
- Q1240 Golyóalakú szemlencse
- Q1280 A szemlencse egyéb veleszületett rendellenességei
- Q1290 A szemlencse veleszületett rendellenessége, k.m.n.
- Q1300 Szivárványhártya-coloboma
- Q1310 Szivárványhártya hiány

- Q1320 A szivárványhártya egyéb veleszületett rendellenességei  
 Q1330 Veleszületett szaruhártya homály  
 Q1340 A szaruhártya egyéb veleszületett rendellenességei  
 Q1350 Kék színű ínhártya  
 Q1380 A szem elülső szegmentjének egyéb veleszületett rendellenességei  
 Q1390 A szem elülső szegmentjének veleszületett rendellenessége, k.m.n.  
 Q1400 Az üvegtest veleszületett rendellenességei  
 Q1410 Az ideghártya veleszületett rendellenességei  
 Q1420 A látóidegfő veleszületett rendellenességei  
 Q1430 Az érhártya veleszületett rendellenessége  
 Q1480 A szem hátsó szegmentjének egyéb veleszületett rendellenességei  
 Q1490 A szem hátsó szegmentjének veleszületett rendellenessége, k.m.n.  
 Q1500 Veleszületett zöldhályog (glaucoma congenita)  
 Q1580 A szem egyéb meghatározott rendellenességei  
 Q1590 A szem veleszületett rendellenessége, k.m.n.  
 S0010 A szemhéj és szemkörüli terület zúzódása  
 S0020 A szemhéj és szemkörüli terület egyéb felületes sérülései  
 S0110 A szemhéj és szemkörüli terület nyílt sebe  
 S0230 Az orbitafenék törése  
 S0500 Kötőhártya sérülése és szaruhártya horzsolódása idegentest nélkül  
 S0510 A szemgolyó és szemgödör szöveteinek zúzódása  
 S0520 A szem repedése az intraocularis szövet prolapsusával, elvesztésével  
 S0530 A szem repedése az intraocularis szövet prolapsusa, elvesztése nélkül  
 S0540 A szemüreg áthatoló sérülése idegentesttel vagy anélkül  
 S0550 A szemgolyóba hatoló sérülés idegentesttel  
 S0560 A szemgolyóba hatoló seb idegentest nélkül  
 S0570 A szemgolyó kiszakadása  
 S0580 A szem és szemgödör egyéb sérülései  
 S0590 A szem és szemgödör meghatározatlan részének sérülése  
 T1500 Idegen test a corneában  
 T1510 Idegen test a kötőhártya zsákban  
 T1580 Idegen test a külső szem egyéb és több részében  
 T1590 Idegen test a külső szem k.m.n. részében  
 T2610 A szaruhártya és kötőhártya égése  
 T2620 A szemgolyó szakadásával és elpusztulásával járó égés  
 T2630 A szem és függelékei más részeit érintő égés  
 T2640 A szem és függelékeinek égése, rész k.m.n.  
 T2650 A szemhéj és szemkörüli terület maródása  
 T2660 A szaruhártya és kötőhártya maródása  
 T2670 A szemgolyó szakadásával és elpusztulásával járó maródás  
 T2680 A szem és függelékei más részeit érintő maródás  
 T2690 A szem és függelékeinek maródása, rész k.m.n.

\*\*\*\* **02 084Z Szemműtétek (kivéve: szaruhártya-átültetés, pars plana vitrectomia) súlyos társult betegséggel**

#### BETEGSÉGEK

#### A főcsoportba tartozó bármely betegség

#### ÉS BEAVATKOZÁSOK

- 37671 Intraocularis kontakt sugárkezelés  
 39122 Laser iridotomia  
 50810 Dacryoadenectomy  
 50830 Canaliculus lacrimalis kő, idegentest eltávolítás  
 50831 Dacryocysta kő, idegentest eltávolítás  
 50832 Ductus nasolacrimalis kő, idegentest eltávolítás  
 50850 Dacryocystectomy  
 50860 Reconstructio canaliculi lacrimalis  
 50870 Dacryocysto-rhinostomia  
 50871 Canaliculo-(dacryocysto)-rhinostomia  
 50880 Conjunctivo-rhinostomia

- 50912 Tarsectomia
- 50920 Epicanthus műtét
- 50921 Szemrés helyreállítás
- 50930 Ectropium ellenes műtét
- 50931 Entropium ellenes műtét
- 50932 Alsó szemhéj ectropium-ellenes műtétje
- 50935 Punctum lacr.eversio elleni műtétje
- 50941 Plastica palpebrae sec. Blaskovics
- 50943 Plastica palpebrae gradualis
- 50950 Blepharorrhaphia totalis
- 50951 Blepharorrhaphia lateralis
- 51000 Tenotomia seu myotomia musculi oculi
- 51010 Resectio musc.oculi cum/sine retro-anteponitionem
- 51020 Retropositio musc. oculi
- 51021 Anteponitio musculi oculi
- 51030 Transpositio musc.oculi
- 51031 Hummelsheim-műtét
- 51050 Szemizmok adhaesioinak megszüntetése
- 51090 Myotomia globularis oculi
- 51130 Reconstructio et plastica conjunctivae
- 51140 Adhaesiolysis conjunctivae seu/et palpebrae
- 51150 Sutura conjunctivae
- 51151 Keratoplastica conjunctivalis
- 51210 Keratotomia, keratectomia
- 51211 Paracentesis corneae, Saemisch-metszés
- 51220 Pterygium excisio
- 51240 Sutura corneae
- 51252 Keratoplastica perforans totalis
- 51310 Extractio corp. alien. oc. cum magn. seu cum forc.
- 51320 Trabeculectomia
- 51321 Irideclisis
- 51322 Sclerectomia
- 51323 Sclerotomia
- 51331 Cyclodiathermia
- 51333 Cyclodialysis
- 51334 Iridectomia antiglauc.
- 51335 Antiglaucoma implantatio
- 51336 Gonioplastica
- 51337 Gonioplastica c. laser
- 51338 Trabeculoplastica
- 51340 Excisio prolapsus iridis
- 51351 Iridosclerostomia
- 51352 Iridectomia optikai
- 51353 Sphincterotomia iridis, sphincterolysis
- 51354 Transfixio iridis
- 51355 Iridotomia
- 51356 Cyclectomia
- 51357 Iridocyclectomia
- 51358 Iridectomia
- 51360 Iris plastica, varrat
- 51361 Adhaesiolysis intraocularis segmentis anterioris
- 51362 Repositio prolapsus iridis
- 51370 Scleroplastica, sustentaculum sclerae
- 51372 Sclerokeratoplastica
- 51381 Adhaesiolysis intraocularis
- 51382 Synechiolysis intraocularis
- 51410 Idegentest eltávolítás szemlencséből (incisio, mágnes)
- 51420 Lencse lineáris eltávolítása
- 51440 Lencse intracapsularis eltávolítása

- 51450 Lencse extracapsularis eltávolítása
- 51460 Phakoemulsificatio
- 51470 Anterior Chamber Lens implantatio
- 51471 Posterior Chamber Lens implantatio
- 51472 Anterior Chamber Lens igazítás
- 51473 Posterior Chamber Lens igazítás
- 51474 Szürkehályog műtét phakoemulsificatio módszerrel, hajl.műlencse-beült
- 51475 Műlencse varrattal történő rögzítése
- 51476 Pneumaticus retinopexia
- 51480 Extractio pseudophacos anterioris
- 51481 Extractio pseudophacos posterioris
- 51491 Capsulectomia lentis
- 51492 Capsulotomia lentis
- 51493 Capsulorrhexis lentis oc.
- 51501 Extr. corp. al. intraoc. (non magn.) cum forc.
- 51510 Extr. corp. al. intraoc. cum magnetem
- 51520 Scleralis plomb. implant.
- 51534 Cerclage bulbi
- 51550 Cryopexia transconj./transscl. retinae/chorioideae
- 51574 Vitrectomia, open sky
- 51590 Cyclophotocoagulatio
- 51600 Decompressio orbitae
- 51601 Orbita drainage
- 51602 Krönlein-műtét
- 51603 Orbita decompr. sin. maxillaris felé
- 51620 Bulbus evisceratio
- 51630 Bulbus enucleatio
- 51631 Exenteratio et plastica orbitae
- 51640 Orbitatartalom kimetszés
- 51650 Szemgödri implant. behelyezés
- 51660 Szemgödri implant. eltávolítás
- 51670 Orbita reconstructio
- 57650 Orbita törések nyílt repositiója
- 59100 Cauterisatio conjunctivae, corneae, sclerae

ÉS A SÚLYOS TÁRSULT BETEGSÉG FELTÉTELEI

\*\*\*\* *Főcsoport: 03 Fül-orr-gége és maxillofacialis régió megbetegedései*

\*\*\*\* *03 086B Nyaki blockdissectio rosszindulatú daganatos betegség miatt*

BETEGSÉGEK

- C0101 A nyelvgyök rosszindulatú daganata I. stádium
- C0102 A nyelvgyök rosszindulatú daganata II. stádium
- C0103 A nyelvgyök rosszindulatú daganata III. stádium
- C0104 A nyelvgyök rosszindulatú daganata IV. stádium
- C01H0 A nyelvgyök rosszindulatú daganata
- C0240 Nyelvmandula rosszindulatú daganata
- C0241 Nyelvmandula rosszindulatú daganata I. stádium
- C0242 Nyelvmandula rosszindulatú daganata II. stádium
- C0243 Nyelvmandula rosszindulatú daganata III. stádium
- C0244 Nyelvmandula rosszindulatú daganata IV. stádium
- C0280 A nyelv átfedő elváltozása, rosszindulatú daganata
- C0281 A nyelv átfedő elváltozása, rosszindulatú daganata I. stádium
- C0282 A nyelv átfedő elváltozása, rosszindulatú daganata II. stádium
- C0283 A nyelv átfedő elváltozása, rosszindulatú daganata III. stádium
- C0284 A nyelv átfedő elváltozása, rosszindulatú daganata IV. stádium
- C1000 Vallecula rosszindulatú daganata
- C1001 Vallecula rosszindulatú daganata I. stádium
- C1002 Vallecula rosszindulatú daganata II. stádium
- C1003 Vallecula rosszindulatú daganata III. stádium
- C1004 Vallecula rosszindulatú daganata IV. stádium
- C1010 A gégefedő mellső felszínének rosszindulatú daganata
- C1011 A gégefedő mellső felszínének rosszindulatú daganata I. stádium
- C1012 A gégefedő mellső felszínének rosszindulatú daganata II. stádium
- C1013 A gégefedő mellső felszínének rosszindulatú daganata III. stádium
- C1014 A gégefedő mellső felszínének rosszindulatú daganata IV. stádium
- C1020 A szájgarat oldalsó falának rosszindulatú daganata
- C1021 A szájgarat oldalsó falának rosszindulatú daganata I. stádium
- C1022 A szájgarat oldalsó falának rosszindulatú daganata II. stádium
- C1023 A szájgarat oldalsó falának rosszindulatú daganata III. stádium
- C1024 A szájgarat oldalsó falának rosszindulatú daganata IV. stádium
- C1030 A szájgarat hátsó falának rosszindulatú daganata
- C1031 A szájgarat hátsó falának rosszindulatú daganata I. stádium
- C1032 A szájgarat hátsó falának rosszindulatú daganata II. stádium
- C1033 A szájgarat hátsó falának rosszindulatú daganata III. stádium
- C1034 A szájgarat hátsó falának rosszindulatú daganata IV. stádium
- C1040 Kopolytűív (branchiogen) hasadék rosszindulatú daganata
- C1041 Kopolytűív (branchiogen) hasadék rosszindulatú daganata I. stádium
- C1042 Kopolytűív (branchiogen) hasadék rosszindulatú daganata II. stádium
- C1043 Kopolytűív (branchiogen) hasadék rosszindulatú daganata III. stádium
- C1044 Kopolytűív (branchiogen) hasadék rosszindulatú daganata IV. stádium
- C1080 A szájgarat átfedő elváltozása, rosszindulatú daganata
- C1081 A szájgarat átfedő elváltozása, rosszindulatú daganata I. stádium
- C1082 A szájgarat átfedő elváltozása, rosszindulatú daganata II. stádium
- C1083 A szájgarat átfedő elváltozása, rosszindulatú daganata III. stádium
- C1084 A szájgarat átfedő elváltozása, rosszindulatú daganata IV. stádium
- C1090 Szájgarat rosszindulatú daganata, k.m.n.
- C1091 Szájgarat rosszindulatú daganata, k.m.n. I. stádium
- C1092 Szájgarat rosszindulatú daganata, k.m.n. II. stádium
- C1093 Szájgarat rosszindulatú daganata, k.m.n. III. stádium
- C1094 Szájgarat rosszindulatú daganata, k.m.n. IV. stádium
- C1201 A sinus pyriformis rosszindulatú daganata I. stádium
- C1202 A sinus pyriformis rosszindulatú daganata II. stádium
- C1203 A sinus pyriformis rosszindulatú daganata III. stádium
- C1204 A sinus pyriformis rosszindulatú daganata IV. stádium

- C12H0 A sinus pyriformis rosszindulatú daganata  
C1300 Gyűrűporc mögötti terület rosszindulatú daganata  
C1301 Gyűrűporc mögötti terület rosszindulatú daganata I. stádium  
C1302 Gyűrűporc mögötti terület rosszindulatú daganata II. stádium  
C1303 Gyűrűporc mögötti terület rosszindulatú daganata III. stádium  
C1304 Gyűrűporc mögötti terület rosszindulatú daganata IV. stádium  
C1310 Aryepiglotticus redő hypopharynx felőli oldalának rosszind. daganata  
C1311 Aryepiglotticus redő hypopharynx felőli old. rosszind. dag. I. stád.  
C1312 Aryepiglotticus redő hypopharynx felőli old. rosszind. dag. II. stád.  
C1313 Aryepiglotticus redő hypopharynx felőli old. rosszind. dag. III. stád.  
C1314 Aryepiglotticus redő hypopharynx felőli old. rosszind. dag. IV. stád.  
C1320 A hypopharynx hátsó falának rosszindulatú daganata  
C1321 A hypopharynx hátsó falának rosszindulatú daganata I. stádium  
C1322 A hypopharynx hátsó falának rosszindulatú daganata II. stádium  
C1323 A hypopharynx hátsó falának rosszindulatú daganata III. stádium  
C1324 A hypopharynx hátsó falának rosszindulatú daganata IV. stádium  
C1380 A hypopharynx átfedő elváltozása, rosszindulatú daganata  
C1381 A hypopharynx átfedő elváltozása, rosszindulatú dag. I. stádium  
C1382 A hypopharynx átfedő elváltozása, rosszindulatú dag. II. stádium  
C1383 A hypopharynx átfedő elváltozása, rosszindulatú dag. III. stádium  
C1384 A hypopharynx átfedő elváltozása, rosszindulatú dag. IV. stádium  
C1390 Hypopharynx rosszindulatú daganata, k.m.n.  
C1391 Hypopharynx rosszindulatú daganata, k.m.n. I. stádium  
C1392 Hypopharynx rosszindulatú daganata, k.m.n. II. stádium  
C1393 Hypopharynx rosszindulatú daganata, k.m.n. III. stádium  
C1394 Hypopharynx rosszindulatú daganata, k.m.n. IV. stádium  
C1400 Garat rosszindulatú daganata, k.m.n.  
C1401 Garat rosszindulatú daganata, k.m.n. I. stádium  
C1402 Garat rosszindulatú daganata, k.m.n. II. stádium  
C1403 Garat rosszindulatú daganata, k.m.n. III. stádium  
C1404 Garat rosszindulatú daganata, k.m.n. IV. stádium  
C1410 Laryngopharynx rosszindulatú daganata  
C1411 Laryngopharynx rosszindulatú daganata I. stádium  
C1412 Laryngopharynx rosszindulatú daganata II. stádium  
C1413 Laryngopharynx rosszindulatú daganata III. stádium  
C1414 Laryngopharynx rosszindulatú daganata IV. stádium  
C1420 Waldeyer-gyűrű rosszindulatú daganata  
C1421 Waldeyer-gyűrű rosszindulatú daganata I. stádium  
C1422 Waldeyer-gyűrű rosszindulatú daganata II. stádium  
C1423 Waldeyer-gyűrű rosszindulatú daganata III. stádium  
C1424 Waldeyer-gyűrű rosszindulatú daganata IV. stádium  
C1480 Az ajak, a szájüreg és a garat átfedő elváltozása, rosszind. daganata  
C1481 Az ajak, a szájüreg és a garat átfedő elvált., rossz. dag. I.st.  
C1482 Az ajak, a szájüreg és a garat átfedő elvált., rossz. dag. II.st.  
C1483 Az ajak, a szájüreg és a garat átfedő elvált., rossz. dag. III.st.  
C1484 Az ajak, a szájüreg és a garat átfedő elvált., rossz. dag. IV.st.  
C3200 Glottis rosszindulatú daganata  
C3201 Glottis rosszindulatú daganata I. stádium  
C3202 Glottis rosszindulatú daganata II. stádium  
C3203 Glottis rosszindulatú daganata III. stádium  
C3204 Glottis rosszindulatú daganata IV. stádium  
C3210 Supraglotticus rész rosszindulatú daganata  
C3211 Supraglotticus rész rosszindulatú daganata I. stádium  
C3212 Supraglotticus rész rosszindulatú daganata II. stádium  
C3213 Supraglotticus rész rosszindulatú daganata III. stádium  
C3214 Supraglotticus rész rosszindulatú daganata IV. stádium  
C3220 Subglotticus rész rosszindulatú daganata  
C3221 Subglotticus rész rosszindulatú daganata I. stádium  
C3222 Subglotticus rész rosszindulatú daganata II. stádium



- C3223 Subglotticus rész rosszindulatú daganata III. stádium  
 C3224 Subglotticus rész rosszindulatú daganata IV. stádium  
 C3230 Gégeporc rosszindulatú daganata  
 C3231 Gégeporc rosszindulatú daganata I. stádium  
 C3232 Gégeporc rosszindulatú daganata II. stádium  
 C3233 Gégeporc rosszindulatú daganata III. stádium  
 C3234 Gégeporc rosszindulatú daganata IV. stádium  
 C3280 A gége átfedő elváltozása, rosszindulatú daganata  
 C3281 A gége átfedő elváltozása, rosszindulatú daganata I. stádium  
 C3282 A gége átfedő elváltozása, rosszindulatú daganata II. stádium  
 C3283 A gége átfedő elváltozása, rosszindulatú daganata III. stádium  
 C3284 A gége átfedő elváltozása, rosszindulatú daganata IV. stádium  
 C3290 Gége rosszindulatú daganata, k.m.n.  
 C3291 Gége rosszindulatú daganata, k.m.n. I. stádium  
 C3292 Gége rosszindulatú daganata, k.m.n. II. stádium  
 C3293 Gége rosszindulatú daganata, k.m.n. III. stádium  
 C3294 Gége rosszindulatú daganata, k.m.n. IV. stádium

#### ÉS BEAVATKOZÁSOK

- 54030 Lymphadenektomia collaris radicalis (PrRND,SRND)  
 54034 Korlátozott kiterjesztésű nyaki blockdissectio

\*\*\*\* **03 086C** *Nyaki blockdissectio és rekonstrukció myocutan lebennyel vagy microvascularis lebennyel rosszindulatú betegség miatt*

#### BETEGSÉGEK

- C0103 A nyelvgyök rosszindulatú daganata III. stádium  
 C0104 A nyelvgyök rosszindulatú daganata IV. stádium  
 C0203 A nyelv háti felszínének rosszindulatú daganata III. stádium  
 C0204 A nyelv háti felszínének rosszindulatú daganata IV. stádium  
 C0213 A nyelv szélének rosszindulatú daganata III. stádium  
 C0214 A nyelv szélének rosszindulatú daganata IV. stádium  
 C0223 A nyelv alsó felszínének rosszindulatú daganata III. stádium  
 C0224 A nyelv alsó felszínének rosszindulatú daganata IV. stádium  
 C0233 A nyelv első kétharmadának rosszindulatú dag., k.m.n. része III. stád.  
 C0234 A nyelv első kétharmadának rosszindulatú dag., k.m.n. része IV. stád.  
 C0243 Nyelvmandula rosszindulatú daganata III. stádium  
 C0244 Nyelvmandula rosszindulatú daganata IV. stádium  
 C0283 A nyelv átfedő elváltozása, rosszindulatú daganata III. stádium  
 C0284 A nyelv átfedő elváltozása, rosszindulatú daganata IV. stádium  
 C0293 Nyelv rosszindulatú daganata, k.m.n. III. stádium  
 C0294 Nyelv rosszindulatú daganata, k.m.n. IV. stádium  
 C0303 Felső fogíny rosszindulatú daganata III. stádium  
 C0304 Felső fogíny rosszindulatú daganata IV. stádium  
 C0313 Alsó fogíny rosszindulatú daganata III. stádium  
 C0314 Alsó fogíny rosszindulatú daganata IV. stádium  
 C0393 Fogíny rosszindulatú daganata, k.m.n. III. stádium  
 C0394 Fogíny rosszindulatú daganata, k.m.n. IV. stádium  
 C0403 A szájfenék első részének rosszindulatú daganata III. stádium  
 C0404 A szájfenék első részének rosszindulatú daganata IV. stádium  
 C0413 A szájfenék oldalsó részének rosszindulatú dag. III. stádium  
 C0414 A szájfenék oldalsó részének rosszindulatú dag. IV. stádium  
 C0483 A szájfenék határt átfedő elváltozása, rossz. dag. III. stádium  
 C0484 A szájfenék határt átfedő elváltozása, rossz. dag. IV. stádium  
 C0493 Szájfenék rosszindulatú daganata, k.m.n. III. stádium  
 C0494 Szájfenék rosszindulatú daganata, k.m.n. IV. stádium  
 C0503 Kemény szájpad rosszindulatú daganata III. stádium  
 C0504 Kemény szájpad rosszindulatú daganata IV. stádium  
 C0513 Lágy szájpad rosszindulatú daganata III. stádium  
 C0514 Lágy szájpad rosszindulatú daganata IV. stádium  
 C0523 Nyelvecsap rosszindulatú daganata III. stádium

- C0524 Nyelvcsap rosszindulatú daganata IV. stádium  
C0583 A szájpad átfedő elváltozása, rosszindulatú daganata III. stádium  
C0584 A szájpad átfedő elváltozása, rosszindulatú daganata IV. stádium  
C0593 Szájpad rosszindulatú daganata, k.m.n. III. stádium  
C0594 Szájpad rosszindulatú daganata, k.m.n. IV. stádium  
C0603 Pofanyálkahártya rosszindulatú daganata III. stádium  
C0604 Pofanyálkahártya rosszindulatú daganata IV. stádium  
C0613 Szájtornác rosszindulatú daganata III. stádium  
C0614 Szájtornác rosszindulatú daganata IV. stádium  
C0623 Órlőfogak mögötti terület rosszindulatú daganata III. stádium  
C0624 Órlőfogak mögötti terület rosszindulatú daganata IV. stádium  
C0683 A szájüreg egyéb és k.m.n. részének átfedő rossz. dag. III. stádium  
C0684 A szájüreg egyéb és k.m.n. részének átfedő rossz. dag. IV. stádium  
C0693 Száj rosszindulatú daganata, k.m.n. III. stádium  
C0694 Száj rosszindulatú daganata, k.m.n. IV. stádium  
C0703 A parotis rosszindulatú daganata III. stádium  
C0704 A parotis rosszindulatú daganata IV. stádium  
C0803 Submandibularis nyálmirigy rosszindulatú daganata III. stádium  
C0804 Submandibularis nyálmirigy rosszindulatú daganata IV. stádium  
C0813 Nyelv alatti nyálmirigy rosszindulatú daganata III. stádium  
C0814 Nyelv alatti nyálmirigy rosszindulatú daganata IV. stádium  
C0883 A nagyobb nyálmirigyek átfedő elváltozása, rossz. dag. III. stádium  
C0884 A nagyobb nyálmirigyek átfedő elváltozása, rossz. dag. IV. stádium  
C0893 Nagy nyálmirigy rosszindulatú daganata, k.m.n. III. stádium  
C0894 Nagy nyálmirigy rosszindulatú daganata, k.m.n. IV. stádium  
C0903 Mandula árok rosszindulatú daganata III. stádium  
C0904 Mandula árok rosszindulatú daganata IV. stádium  
C0913 Mandulaív (mellső ill. hátsó) rosszindulatú daganata III. stádium  
C0914 Mandulaív (mellső ill. hátsó) rosszindulatú daganata IV. stádium  
C0983 A mandula átfedő elváltozása, rosszindulatú daganata III. stádium  
C0984 A mandula átfedő elváltozása, rosszindulatú daganata IV. stádium  
C0993 Mandula rosszindulatú daganata, k.m.n. III. stádium  
C0994 Mandula rosszindulatú daganata, k.m.n. IV. stádium  
C1003 Vallecula rosszindulatú daganata III. stádium  
C1004 Vallecula rosszindulatú daganata IV. stádium  
C1013 A gégefedő mellső felszínének rosszindulatú daganata III. stádium  
C1014 A gégefedő mellső felszínének rosszindulatú daganata IV. stádium  
C1023 A szájgarat oldalsó falának rosszindulatú daganata III. stádium  
C1024 A szájgarat oldalsó falának rosszindulatú daganata IV. stádium  
C1033 A szájgarat hátsó falának rosszindulatú daganata III. stádium  
C1034 A szájgarat hátsó falának rosszindulatú daganata IV. stádium  
C1043 Kopoltyúív (branchiogen) hasadék rosszindulatú daganata III. stádium  
C1044 Kopoltyúív (branchiogen) hasadék rosszindulatú daganata IV. stádium  
C1083 A szájgarat átfedő elváltozása, rosszindulatú daganata III. stádium  
C1084 A szájgarat átfedő elváltozása, rosszindulatú daganata IV. stádium  
C1093 Szájgarat rosszindulatú daganata, k.m.n. III. stádium  
C1094 Szájgarat rosszindulatú daganata, k.m.n. IV. stádium  
C1103 Az orrgarat felső falának rosszindulatú daganata III. stádium  
C1104 Az orrgarat felső falának rosszindulatú daganata IV. stádium  
C1113 Az orrgarat hátsó falának rosszindulatú daganata III. stádium  
C1114 Az orrgarat hátsó falának rosszindulatú daganata IV. stádium  
C1123 Az orrgarat oldalfalának rosszindulatú daganata III. stádium  
C1124 Az orrgarat oldalfalának rosszindulatú daganata IV. stádium  
C1133 Az orrgarat mellső falának rosszindulatú daganata III. stádium  
C1134 Az orrgarat mellső falának rosszindulatú daganata IV. stádium  
C1183 Az orrgarat átfedő elváltozása, rosszindulatú daganata III. stádium  
C1184 Az orrgarat átfedő elváltozása, rosszindulatú daganata IV. stádium  
C1193 Orrgarat rosszindulatú daganata, k.m.n. III. stádium  
C1194 Orrgarat rosszindulatú daganata, k.m.n. IV. stádium

- C1203 A sinus pyriformis rosszindulatú daganata III. stádium  
 C1204 A sinus pyriformis rosszindulatú daganata IV. stádium  
 C1303 Gyűrűporc mögötti terület rosszindulatú daganata III. stádium  
 C1304 Gyűrűporc mögötti terület rosszindulatú daganata IV. stádium  
 C1313 Aryepiglotticus redő hypopharynx felőli old. rosszind. dag. III. stád.  
 C1314 Aryepiglotticus redő hypopharynx felőli old. rosszind. dag. IV. stád.  
 C1323 A hypopharynx hátsó falának rosszindulatú daganata III. stádium  
 C1324 A hypopharynx hátsó falának rosszindulatú daganata IV. stádium  
 C1383 A hypopharynx átfedő elváltozása, rosszindulatú dag. III. stádium  
 C1384 A hypopharynx átfedő elváltozása, rosszindulatú dag. IV. stádium  
 C1393 Hypopharynx rosszindulatú daganata, k.m.n. III. stádium  
 C1394 Hypopharynx rosszindulatú daganata, k.m.n. IV. stádium  
 C1403 Garat rosszindulatú daganata, k.m.n. III. stádium  
 C1404 Garat rosszindulatú daganata, k.m.n. IV. stádium  
 C1413 Laryngopharynx rosszindulatú daganata III. stádium  
 C1414 Laryngopharynx rosszindulatú daganata IV. stádium  
 C1423 Waldeyer-gyűrű rosszindulatú daganata III. stádium  
 C1424 Waldeyer-gyűrű rosszindulatú daganata IV. stádium  
 C1483 Az ajak, a szájüreg és a garat átfedő elvált., rossz. dag. III.st.  
 C1484 Az ajak, a szájüreg és a garat átfedő elvált., rossz. dag. IV.st.  
 C3003 Orrüreg rosszindulatú daganata III. stádium  
 C3004 Orrüreg rosszindulatú daganata IV. stádium  
 C3013 Középfül rosszindulatú daganata III. stádium  
 C3014 Középfül rosszindulatú daganata IV. stádium  
 C3103 Arcüreg rosszindulatú daganata III. stádium  
 C3104 Arcüreg rosszindulatú daganata IV. stádium  
 C3113 Rostacsonti üreg rosszindulatú daganata III. stádium  
 C3114 Rostacsonti üreg rosszindulatú daganata IV. stádium  
 C3123 Homloküreg rosszindulatú daganata III. stádium  
 C3124 Homloküreg rosszindulatú daganata IV. stádium  
 C3133 Ékcsonyi üreg rosszindulatú daganata III. stádium  
 C3134 Ékcsonyi üreg rosszindulatú daganata IV. stádium  
 C3183 A melléküregek átfedő elváltozása, rosszind. dag. III. stádium  
 C3184 A melléküregek átfedő elváltozása, rosszind. dag. IV. stádium  
 C3193 Melléküreg rosszindulatú daganata, k.m.n. III. stádium  
 C3194 Melléküreg rosszindulatú daganata, k.m.n. IV. stádium  
 C3203 Glottis rosszindulatú daganata III. stádium  
 C3204 Glottis rosszindulatú daganata IV. stádium  
 C3213 Supraglotticus rész rosszindulatú daganata III. stádium  
 C3214 Supraglotticus rész rosszindulatú daganata IV. stádium  
 C3223 Subglotticus rész rosszindulatú daganata III. stádium  
 C3224 Subglotticus rész rosszindulatú daganata IV. stádium  
 C3233 Gégeporc rosszindulatú daganata III. stádium  
 C3234 Gégeporc rosszindulatú daganata IV. stádium  
 C3283 A gége átfedő elváltozása, rosszindulatú daganata III. stádium  
 C3284 A gége átfedő elváltozása, rosszindulatú daganata IV. stádium  
 C3293 Gége rosszindulatú daganata, k.m.n. III. stádium  
 C3294 Gége rosszindulatú daganata, k.m.n. IV. stádium

## ÉS BEAVATKOZÁSOK

- 54030 Lymphadenektomia collaris radicalis (PrRND,SRND)  
 54034 Korlátozott kiterjesztésű nyaki blockdissectio

## ÉS BEAVATKOZÁSOK

- 58935 Érnyeles bőr-izom lebeny  
 58936 Érnyeles izomlebeny  
 58937 Távoli nyeleslebeny  
 58938 Kettős nyeleslebeny  
 5893F Latissimus dorsi ernyeles bőr, izomlebeny  
 58960 Lebeny vagy nyeles lebeny más helyhez erősítése

\*\*\*\* 03 086D *Fej-, nyaktájék egyéb nagyobb műtétei rosszindulatú daganat miatt*

BETEGSÉGEK

- C0000 Felső ajak, külső felszín rosszindulatú daganata
- C0010 Alsó ajak külső felszín rosszindulatú daganata
- C0020 Ajak, k.m.n. rosszindulatú daganata
- C0030 Felső ajak, belső felszín rosszindulatú daganata
- C0040 Alsó ajak, belső felszín rosszindulatú daganata
- C0050 Ajak, nem meghatározott belső felszín rosszindulatú daganata
- C0060 Ajakzug rosszindulatú daganata
- C0080 Az ajak átfedő elváltozása, rosszindulatú daganata
- C0090 Ajak rosszindulatú daganata, k.m.n.
- C0101 A nyelvgyök rosszindulatú daganata I. stádium
- C0102 A nyelvgyök rosszindulatú daganata II. stádium
- C0103 A nyelvgyök rosszindulatú daganata III. stádium
- C0104 A nyelvgyök rosszindulatú daganata IV. stádium
- C01H0 A nyelvgyök rosszindulatú daganata
- C0200 A nyelv háti felszínének rosszindulatú daganata
- C0201 A nyelv háti felszínének rosszindulatú daganata I. stádium
- C0202 A nyelv háti felszínének rosszindulatú daganata II. stádium
- C0203 A nyelv háti felszínének rosszindulatú daganata III. stádium
- C0204 A nyelv háti felszínének rosszindulatú daganata IV. stádium
- C0210 A nyelv szélének rosszindulatú daganata
- C0211 A nyelv szélének rosszindulatú daganata I. stádium
- C0212 A nyelv szélének rosszindulatú daganata II. stádium
- C0213 A nyelv szélének rosszindulatú daganata III. stádium
- C0214 A nyelv szélének rosszindulatú daganata IV. stádium
- C0220 A nyelv alsó felszínének rosszindulatú daganata
- C0221 A nyelv alsó felszínének rosszindulatú daganata I. stádium
- C0222 A nyelv alsó felszínének rosszindulatú daganata II. stádium
- C0223 A nyelv alsó felszínének rosszindulatú daganata III. stádium
- C0224 A nyelv alsó felszínének rosszindulatú daganata IV. stádium
- C0230 A nyelv első kétharmadának rosszindulatú daganata, k.m.n. része
- C0231 A nyelv első kétharmadának rosszindulatú dag., k.m.n. része I. stád.
- C0232 A nyelv első kétharmadának rosszindulatú dag., k.m.n. része II. stád.
- C0233 A nyelv első kétharmadának rosszindulatú dag., k.m.n. része III. stád.
- C0234 A nyelv első kétharmadának rosszindulatú dag., k.m.n. része IV. stád.
- C0240 Nyelvmandula rosszindulatú daganata
- C0241 Nyelvmandula rosszindulatú daganata I. stádium
- C0242 Nyelvmandula rosszindulatú daganata II. stádium
- C0243 Nyelvmandula rosszindulatú daganata III. stádium
- C0244 Nyelvmandula rosszindulatú daganata IV. stádium
- C0280 A nyelv átfedő elváltozása, rosszindulatú daganata
- C0281 A nyelv átfedő elváltozása, rosszindulatú daganata I. stádium
- C0282 A nyelv átfedő elváltozása, rosszindulatú daganata II. stádium
- C0283 A nyelv átfedő elváltozása, rosszindulatú daganata III. stádium
- C0284 A nyelv átfedő elváltozása, rosszindulatú daganata IV. stádium
- C0290 Nyelv rosszindulatú daganata, k.m.n.
- C0291 Nyelv rosszindulatú daganata, k.m.n. I. stádium
- C0292 Nyelv rosszindulatú daganata, k.m.n. II. stádium
- C0293 Nyelv rosszindulatú daganata, k.m.n. III. stádium
- C0294 Nyelv rosszindulatú daganata, k.m.n. IV. stádium
- C0300 Felső fogíny rosszindulatú daganata
- C0301 Felső fogíny rosszindulatú daganata I. stádium
- C0302 Felső fogíny rosszindulatú daganata II. stádium
- C0303 Felső fogíny rosszindulatú daganata III. stádium
- C0304 Felső fogíny rosszindulatú daganata IV. stádium
- C0310 Alsó fogíny rosszindulatú daganata
- C0311 Alsó fogíny rosszindulatú daganata I. stádium
- C0312 Alsó fogíny rosszindulatú daganata II. stádium

- C0313 Alsó fogíny rosszindulatú daganata III. stádium
- C0314 Alsó fogíny rosszindulatú daganata IV. stádium
- C0390 Fogíny rosszindulatú daganata, k.m.n.
- C0391 Fogíny rosszindulatú daganata, k.m.n. I. stádium
- C0392 Fogíny rosszindulatú daganata, k.m.n. II. stádium
- C0393 Fogíny rosszindulatú daganata, k.m.n. III. stádium
- C0394 Fogíny rosszindulatú daganata, k.m.n. IV. stádium
- C0400 A szájfenék első részének rosszindulatú daganata
- C0401 A szájfenék első részének rosszindulatú daganata I. stádium
- C0402 A szájfenék első részének rosszindulatú daganata II. stádium
- C0403 A szájfenék első részének rosszindulatú daganata III. stádium
- C0404 A szájfenék első részének rosszindulatú daganata IV. stádium
- C0410 A szájfenék oldalsó részének rosszindulatú daganata
- C0411 A szájfenék oldalsó részének rosszindulatú dag. I. stádium
- C0412 A szájfenék oldalsó részének rosszindulatú dag. II. stádium
- C0413 A szájfenék oldalsó részének rosszindulatú dag. III. stádium
- C0414 A szájfenék oldalsó részének rosszindulatú dag. IV. stádium
- C0480 A szájfenék határt átfedő elváltozása, rosszindulatú daganata
- C0481 A szájfenék határt átfedő elváltozása, rossz. dag. I. stádium
- C0482 A szájfenék határt átfedő elváltozása, rossz. dag. II. stádium
- C0483 A szájfenék határt átfedő elváltozása, rossz. dag. III. stádium
- C0484 A szájfenék határt átfedő elváltozása, rossz. dag. IV. stádium
- C0490 Szájfenék rosszindulatú daganata, k.m.n.
- C0491 Szájfenék rosszindulatú daganata, k.m.n. I. stádium
- C0492 Szájfenék rosszindulatú daganata, k.m.n. II. stádium
- C0493 Szájfenék rosszindulatú daganata, k.m.n. III. stádium
- C0494 Szájfenék rosszindulatú daganata, k.m.n. IV. stádium
- C0500 Kemény szájpad rosszindulatú daganata
- C0501 Kemény szájpad rosszindulatú daganata I. stádium
- C0502 Kemény szájpad rosszindulatú daganata II. stádium
- C0503 Kemény szájpad rosszindulatú daganata III. stádium
- C0504 Kemény szájpad rosszindulatú daganata IV. stádium
- C0510 Lágy szájpad rosszindulatú daganata
- C0511 Lágy szájpad rosszindulatú daganata I. stádium
- C0512 Lágy szájpad rosszindulatú daganata II. stádium
- C0513 Lágy szájpad rosszindulatú daganata III. stádium
- C0514 Lágy szájpad rosszindulatú daganata IV. stádium
- C0520 Nyelvsap rosszindulatú daganata
- C0521 Nyelvsap rosszindulatú daganata I. stádium
- C0522 Nyelvsap rosszindulatú daganata II. stádium
- C0523 Nyelvsap rosszindulatú daganata III. stádium
- C0524 Nyelvsap rosszindulatú daganata IV. stádium
- C0580 A szájpad átfedő elváltozása, rosszindulatú daganata
- C0581 A szájpad átfedő elváltozása, rosszindulatú daganata I. stádium
- C0582 A szájpad átfedő elváltozása, rosszindulatú daganata II. stádium
- C0583 A szájpad átfedő elváltozása, rosszindulatú daganata III. stádium
- C0584 A szájpad átfedő elváltozása, rosszindulatú daganata IV. stádium
- C0590 Szájpad rosszindulatú daganata, k.m.n.
- C0591 Szájpad rosszindulatú daganata, k.m.n. I. stádium
- C0592 Szájpad rosszindulatú daganata, k.m.n. II. stádium
- C0593 Szájpad rosszindulatú daganata, k.m.n. III. stádium
- C0594 Szájpad rosszindulatú daganata, k.m.n. IV. stádium
- C0600 Pofanyálkahártya rosszindulatú daganata
- C0601 Pofanyálkahártya rosszindulatú daganata I. stádium
- C0602 Pofanyálkahártya rosszindulatú daganata II. stádium
- C0603 Pofanyálkahártya rosszindulatú daganata III. stádium
- C0604 Pofanyálkahártya rosszindulatú daganata IV. stádium
- C0610 Szájtornác rosszindulatú daganata
- C0611 Szájtornác rosszindulatú daganata I. stádium

- C0612 Szájtornác rosszindulatú daganata II. stádium
- C0613 Szájtornác rosszindulatú daganata III. stádium
- C0614 Szájtornác rosszindulatú daganata IV. stádium
- C0620 Órlófogak mögötti terület rosszindulatú daganata
- C0621 Órlófogak mögötti terület rosszindulatú daganata I. stádium
- C0622 Órlófogak mögötti terület rosszindulatú daganata II. stádium
- C0623 Órlófogak mögötti terület rosszindulatú daganata III. stádium
- C0624 Órlófogak mögötti terület rosszindulatú daganata IV. stádium
- C0680 A szájüreg egyéb és k.m.n. részének átfedő rosszindulatú daganata
- C0681 A szájüreg egyéb és k.m.n. részének átfedő rossz. dag. I. stádium
- C0682 A szájüreg egyéb és k.m.n. részének átfedő rossz. dag. II. stádium
- C0683 A szájüreg egyéb és k.m.n. részének átfedő rossz. dag. III. stádium
- C0684 A szájüreg egyéb és k.m.n. részének átfedő rossz. dag. IV. stádium
- C0690 Száj rosszindulatú daganata, k.m.n.
- C0691 Száj rosszindulatú daganata, k.m.n. I. stádium
- C0692 Száj rosszindulatú daganata, k.m.n. II. stádium
- C0693 Száj rosszindulatú daganata, k.m.n. III. stádium
- C0694 Száj rosszindulatú daganata, k.m.n. IV. stádium
- C0701 A parotis rosszindulatú daganata I. stádium
- C0702 A parotis rosszindulatú daganata II. stádium
- C0703 A parotis rosszindulatú daganata III. stádium
- C0704 A parotis rosszindulatú daganata IV. stádium
- C07H0 A parotis rosszindulatú daganata
- C0800 Submandibularis nyálmirigy rosszindulatú daganata
- C0801 Submandibularis nyálmirigy rosszindulatú daganata I. stádium
- C0802 Submandibularis nyálmirigy rosszindulatú daganata II. stádium
- C0803 Submandibularis nyálmirigy rosszindulatú daganata III. stádium
- C0804 Submandibularis nyálmirigy rosszindulatú daganata IV. stádium
- C0810 Nyelv alatti nyálmirigy rosszindulatú daganata
- C0811 Nyelv alatti nyálmirigy rosszindulatú daganata I. stádium
- C0812 Nyelv alatti nyálmirigy rosszindulatú daganata II. stádium
- C0813 Nyelv alatti nyálmirigy rosszindulatú daganata III. stádium
- C0814 Nyelv alatti nyálmirigy rosszindulatú daganata IV. stádium
- C0880 A nagyobb nyálmirigyek átfedő elváltozása, rosszindulatú daganata
- C0881 A nagyobb nyálmirigyek átfedő elváltozása, rossz. dag. I. stádium
- C0882 A nagyobb nyálmirigyek átfedő elváltozása, rossz. dag. II. stádium
- C0883 A nagyobb nyálmirigyek átfedő elváltozása, rossz. dag. III. stádium
- C0884 A nagyobb nyálmirigyek átfedő elváltozása, rossz. dag. IV. stádium
- C0890 Nagy nyálmirigy rosszindulatú daganata, k.m.n.
- C0891 Nagy nyálmirigy rosszindulatú daganata, k.m.n. I. stádium
- C0892 Nagy nyálmirigy rosszindulatú daganata, k.m.n. II. stádium
- C0893 Nagy nyálmirigy rosszindulatú daganata, k.m.n. III. stádium
- C0894 Nagy nyálmirigy rosszindulatú daganata, k.m.n. IV. stádium
- C0900 Mandula árok rosszindulatú daganata
- C0901 Mandula árok rosszindulatú daganata I. stádium
- C0902 Mandula árok rosszindulatú daganata II. stádium
- C0903 Mandula árok rosszindulatú daganata III. stádium
- C0904 Mandula árok rosszindulatú daganata IV. stádium
- C0910 Mandulaív (mellső ill. hátsó) rosszindulatú daganata
- C0911 Mandulaív (mellső ill. hátsó) rosszindulatú daganata I. stádium
- C0912 Mandulaív (mellső ill. hátsó) rosszindulatú daganata II. stádium
- C0913 Mandulaív (mellső ill. hátsó) rosszindulatú daganata III. stádium
- C0914 Mandulaív (mellső ill. hátsó) rosszindulatú daganata IV. stádium
- C0980 A mandula átfedő elváltozása, rosszindulatú daganata
- C0981 A mandula átfedő elváltozása, rosszindulatú daganata I. stádium
- C0982 A mandula átfedő elváltozása, rosszindulatú daganata II. stádium
- C0983 A mandula átfedő elváltozása, rosszindulatú daganata III. stádium
- C0984 A mandula átfedő elváltozása, rosszindulatú daganata IV. stádium
- C0990 Mandula rosszindulatú daganata, k.m.n.

- C0991 Mandula rosszindulatú daganata, k.m.n. I. stádium
- C0992 Mandula rosszindulatú daganata, k.m.n. II. stádium
- C0993 Mandula rosszindulatú daganata, k.m.n. III. stádium
- C0994 Mandula rosszindulatú daganata, k.m.n. IV. stádium
- C1000 Vallecula rosszindulatú daganata
- C1001 Vallecula rosszindulatú daganata I. stádium
- C1002 Vallecula rosszindulatú daganata II. stádium
- C1003 Vallecula rosszindulatú daganata III. stádium
- C1004 Vallecula rosszindulatú daganata IV. stádium
- C1010 A gégefedő mellső felszínének rosszindulatú daganata
- C1011 A gégefedő mellső felszínének rosszindulatú daganata I. stádium
- C1012 A gégefedő mellső felszínének rosszindulatú daganata II. stádium
- C1013 A gégefedő mellső felszínének rosszindulatú daganata III. stádium
- C1014 A gégefedő mellső felszínének rosszindulatú daganata IV. stádium
- C1020 A szájgarat oldalsó falának rosszindulatú daganata
- C1021 A szájgarat oldalsó falának rosszindulatú daganata I. stádium
- C1022 A szájgarat oldalsó falának rosszindulatú daganata II. stádium
- C1023 A szájgarat oldalsó falának rosszindulatú daganata III. stádium
- C1024 A szájgarat oldalsó falának rosszindulatú daganata IV. stádium
- C1030 A szájgarat hátsó falának rosszindulatú daganata
- C1031 A szájgarat hátsó falának rosszindulatú daganata I. stádium
- C1032 A szájgarat hátsó falának rosszindulatú daganata II. stádium
- C1033 A szájgarat hátsó falának rosszindulatú daganata III. stádium
- C1034 A szájgarat hátsó falának rosszindulatú daganata IV. stádium
- C1040 Kopolyúív (branchiogen) hasadék rosszindulatú daganata
- C1041 Kopolyúív (branchiogen) hasadék rosszindulatú daganata I. stádium
- C1042 Kopolyúív (branchiogen) hasadék rosszindulatú daganata II. stádium
- C1043 Kopolyúív (branchiogen) hasadék rosszindulatú daganata III. stádium
- C1044 Kopolyúív (branchiogen) hasadék rosszindulatú daganata IV. stádium
- C1080 A szájgarat átfedő elváltozása, rosszindulatú daganata
- C1081 A szájgarat átfedő elváltozása, rosszindulatú daganata I. stádium
- C1082 A szájgarat átfedő elváltozása, rosszindulatú daganata II. stádium
- C1083 A szájgarat átfedő elváltozása, rosszindulatú daganata III. stádium
- C1084 A szájgarat átfedő elváltozása, rosszindulatú daganata IV. stádium
- C1090 Szájgarat rosszindulatú daganata, k.m.n.
- C1091 Szájgarat rosszindulatú daganata, k.m.n. I. stádium
- C1092 Szájgarat rosszindulatú daganata, k.m.n. II. stádium
- C1093 Szájgarat rosszindulatú daganata, k.m.n. III. stádium
- C1094 Szájgarat rosszindulatú daganata, k.m.n. IV. stádium
- C1100 Az orrgarat felső falának rosszindulatú daganata
- C1101 Az orrgarat felső falának rosszindulatú daganata I. stádium
- C1102 Az orrgarat felső falának rosszindulatú daganata II. stádium
- C1103 Az orrgarat felső falának rosszindulatú daganata III. stádium
- C1104 Az orrgarat felső falának rosszindulatú daganata IV. stádium
- C1110 Az orrgarat hátsó falának rosszindulatú daganata
- C1111 Az orrgarat hátsó falának rosszindulatú daganata I. stádium
- C1112 Az orrgarat hátsó falának rosszindulatú daganata II. stádium
- C1113 Az orrgarat hátsó falának rosszindulatú daganata III. stádium
- C1114 Az orrgarat hátsó falának rosszindulatú daganata IV. stádium
- C1120 Az orrgarat oldalfalának rosszindulatú daganata
- C1121 Az orrgarat oldalfalának rosszindulatú daganata I. stádium
- C1122 Az orrgarat oldalfalának rosszindulatú daganata II. stádium
- C1123 Az orrgarat oldalfalának rosszindulatú daganata III. stádium
- C1124 Az orrgarat oldalfalának rosszindulatú daganata IV. stádium
- C1130 Az orrgarat mellső falának rosszindulatú daganata
- C1131 Az orrgarat mellső falának rosszindulatú daganata I. stádium
- C1132 Az orrgarat mellső falának rosszindulatú daganata II. stádium
- C1133 Az orrgarat mellső falának rosszindulatú daganata III. stádium
- C1134 Az orrgarat mellső falának rosszindulatú daganata IV. stádium

- C1180 Az orrgarat átfedő elváltozása, rosszindulatú daganata  
C1181 Az orrgarat átfedő elváltozása, rosszindulatú daganata I. stádium  
C1182 Az orrgarat átfedő elváltozása, rosszindulatú daganata II. stádium  
C1183 Az orrgarat átfedő elváltozása, rosszindulatú daganata III. stádium  
C1184 Az orrgarat átfedő elváltozása, rosszindulatú daganata IV. stádium  
C1190 Orrgarat rosszindulatú daganata, k.m.n.  
C1191 Orrgarat rosszindulatú daganata, k.m.n. I. stádium  
C1192 Orrgarat rosszindulatú daganata, k.m.n. II. stádium  
C1193 Orrgarat rosszindulatú daganata, k.m.n. III. stádium  
C1194 Orrgarat rosszindulatú daganata, k.m.n. IV. stádium  
C1201 A sinus pyriformis rosszindulatú daganata I. stádium  
C1202 A sinus pyriformis rosszindulatú daganata II. stádium  
C1203 A sinus pyriformis rosszindulatú daganata III. stádium  
C1204 A sinus pyriformis rosszindulatú daganata IV. stádium  
C12H0 A sinus pyriformis rosszindulatú daganata  
C1300 Gyűrűporc mögötti terület rosszindulatú daganata  
C1301 Gyűrűporc mögötti terület rosszindulatú daganata I. stádium  
C1302 Gyűrűporc mögötti terület rosszindulatú daganata II. stádium  
C1303 Gyűrűporc mögötti terület rosszindulatú daganata III. stádium  
C1304 Gyűrűporc mögötti terület rosszindulatú daganata IV. stádium  
C1310 Aryepiglotticus redő hypopharynx felőli oldalának rosszind. daganata  
C1311 Aryepiglotticus redő hypopharynx felőli old. rosszind. dag. I. stád.  
C1312 Aryepiglotticus redő hypopharynx felőli old. rosszind. dag. II. stád.  
C1313 Aryepiglotticus redő hypopharynx felőli old. rosszind. dag. III. stád.  
C1314 Aryepiglotticus redő hypopharynx felőli old. rosszind. dag. IV. stád.  
C1320 A hypopharynx hátsó falának rosszindulatú daganata  
C1321 A hypopharynx hátsó falának rosszindulatú daganata I. stádium  
C1322 A hypopharynx hátsó falának rosszindulatú daganata II. stádium  
C1323 A hypopharynx hátsó falának rosszindulatú daganata III. stádium  
C1324 A hypopharynx hátsó falának rosszindulatú daganata IV. stádium  
C1380 A hypopharynx átfedő elváltozása, rosszindulatú daganata  
C1381 A hypopharynx átfedő elváltozása, rosszindulatú dag. I. stádium  
C1382 A hypopharynx átfedő elváltozása, rosszindulatú dag. II. stádium  
C1383 A hypopharynx átfedő elváltozása, rosszindulatú dag. III. stádium  
C1384 A hypopharynx átfedő elváltozása, rosszindulatú dag. IV. stádium  
C1390 Hypopharynx rosszindulatú daganata, k.m.n.  
C1391 Hypopharynx rosszindulatú daganata, k.m.n. I. stádium  
C1392 Hypopharynx rosszindulatú daganata, k.m.n. II. stádium  
C1393 Hypopharynx rosszindulatú daganata, k.m.n. III. stádium  
C1394 Hypopharynx rosszindulatú daganata, k.m.n. IV. stádium  
C1400 Garat rosszindulatú daganata, k.m.n.  
C1401 Garat rosszindulatú daganata, k.m.n. I. stádium  
C1402 Garat rosszindulatú daganata, k.m.n. II. stádium  
C1403 Garat rosszindulatú daganata, k.m.n. III. stádium  
C1404 Garat rosszindulatú daganata, k.m.n. IV. stádium  
C1410 Laryngopharynx rosszindulatú daganata  
C1411 Laryngopharynx rosszindulatú daganata I. stádium  
C1412 Laryngopharynx rosszindulatú daganata II. stádium  
C1413 Laryngopharynx rosszindulatú daganata III. stádium  
C1414 Laryngopharynx rosszindulatú daganata IV. stádium  
C1420 Waldeyer-gyűrű rosszindulatú daganata  
C1421 Waldeyer-gyűrű rosszindulatú daganata I. stádium  
C1422 Waldeyer-gyűrű rosszindulatú daganata II. stádium  
C1423 Waldeyer-gyűrű rosszindulatú daganata III. stádium  
C1424 Waldeyer-gyűrű rosszindulatú daganata IV. stádium  
C1480 Az ajak, a szájüreg és a garat átfedő elváltozása, rosszind. daganata  
C1481 Az ajak, a szájüreg és a garat átfedő elvált., rossz. dag. I.st.  
C1482 Az ajak, a szájüreg és a garat átfedő elvált., rossz. dag. II.st.  
C1483 Az ajak, a szájüreg és a garat átfedő elvált., rossz. dag. III.st.



- C1484 Az ajak, a szájüreg és a garat átfedő elvált., rossz. dag. IV.st.
- C3000 Orrüreg rosszindulatú daganata
- C3001 Orrüreg rosszindulatú daganata I. stádium
- C3002 Orrüreg rosszindulatú daganata II. stádium
- C3003 Orrüreg rosszindulatú daganata III. stádium
- C3004 Orrüreg rosszindulatú daganata IV. stádium
- C3010 Középfül rosszindulatú daganata
- C3011 Középfül rosszindulatú daganata I. stádium
- C3012 Középfül rosszindulatú daganata II. stádium
- C3013 Középfül rosszindulatú daganata III. stádium
- C3014 Középfül rosszindulatú daganata IV. stádium
- C3100 Arcüreg rosszindulatú daganata
- C3101 Arcüreg rosszindulatú daganata I. stádium
- C3102 Arcüreg rosszindulatú daganata II. stádium
- C3103 Arcüreg rosszindulatú daganata III. stádium
- C3104 Arcüreg rosszindulatú daganata IV. stádium
- C3110 Rostacsonti üreg rosszindulatú daganata
- C3111 Rostacsonti üreg rosszindulatú daganata I. stádium
- C3112 Rostacsonti üreg rosszindulatú daganata II. stádium
- C3113 Rostacsonti üreg rosszindulatú daganata III. stádium
- C3114 Rostacsonti üreg rosszindulatú daganata IV. stádium
- C3120 Homloküreg rosszindulatú daganata
- C3121 Homloküreg rosszindulatú daganata I. stádium
- C3122 Homloküreg rosszindulatú daganata II. stádium
- C3123 Homloküreg rosszindulatú daganata III. stádium
- C3124 Homloküreg rosszindulatú daganata IV. stádium
- C3130 Ékcsonti üreg rosszindulatú daganata
- C3131 Ékcsonti üreg rosszindulatú daganata I. stádium
- C3132 Ékcsonti üreg rosszindulatú daganata II. stádium
- C3133 Ékcsonti üreg rosszindulatú daganata III. stádium
- C3134 Ékcsonti üreg rosszindulatú daganata IV. stádium
- C3180 A melléküregek átfedő elváltozása, rosszindulatú daganata
- C3181 A melléküregek átfedő elváltozása, rosszind. dag. I. stádium
- C3182 A melléküregek átfedő elváltozása, rosszind. dag. II. stádium
- C3183 A melléküregek átfedő elváltozása, rosszind. dag. III. stádium
- C3184 A melléküregek átfedő elváltozása, rosszind. dag. IV. stádium
- C3190 Melléküreg rosszindulatú daganata, k.m.n.
- C3191 Melléküreg rosszindulatú daganata, k.m.n. I. stádium
- C3192 Melléküreg rosszindulatú daganata, k.m.n. II. stádium
- C3193 Melléküreg rosszindulatú daganata, k.m.n. III. stádium
- C3194 Melléküreg rosszindulatú daganata, k.m.n. IV. stádium
- C3200 Glottis rosszindulatú daganata
- C3201 Glottis rosszindulatú daganata I. stádium
- C3202 Glottis rosszindulatú daganata II. stádium
- C3203 Glottis rosszindulatú daganata III. stádium
- C3204 Glottis rosszindulatú daganata IV. stádium
- C3210 Supraglotticus rész rosszindulatú daganata
- C3211 Supraglotticus rész rosszindulatú daganata I. stádium
- C3212 Supraglotticus rész rosszindulatú daganata II. stádium
- C3213 Supraglotticus rész rosszindulatú daganata III. stádium
- C3214 Supraglotticus rész rosszindulatú daganata IV. stádium
- C3220 Subglotticus rész rosszindulatú daganata
- C3221 Subglotticus rész rosszindulatú daganata I. stádium
- C3222 Subglotticus rész rosszindulatú daganata II. stádium
- C3223 Subglotticus rész rosszindulatú daganata III. stádium
- C3224 Subglotticus rész rosszindulatú daganata IV. stádium
- C3230 Gégeporc rosszindulatú daganata
- C3231 Gégeporc rosszindulatú daganata I. stádium
- C3232 Gégeporc rosszindulatú daganata II. stádium

- C3233 Gégeporc rosszindulatú daganata III. stádium  
 C3234 Gégeporc rosszindulatú daganata IV. stádium  
 C3280 A gége átfedő elváltozása, rosszindulatú daganata  
 C3281 A gége átfedő elváltozása, rosszindulatú daganata I. stádium  
 C3282 A gége átfedő elváltozása, rosszindulatú daganata II. stádium  
 C3283 A gége átfedő elváltozása, rosszindulatú daganata III. stádium  
 C3284 A gége átfedő elváltozása, rosszindulatú daganata IV. stádium  
 C3290 Gége rosszindulatú daganata, k.m.n.  
 C3291 Gége rosszindulatú daganata, k.m.n. I. stádium  
 C3292 Gége rosszindulatú daganata, k.m.n. II. stádium  
 C3293 Gége rosszindulatú daganata, k.m.n. III. stádium  
 C3294 Gége rosszindulatú daganata, k.m.n. IV. stádium  
 C3900 Felső légutak nem meghatározott részének rosszindulatú daganata  
 C4420 A fül és a külső hallójárat bőrének rosszindulatú daganata  
 C4620 A szájpad Kaposi-sarcomája  
 C7600 Fej, arc, nyak rosszindulatú daganata  
 D0000 Ajak, szájüreg, garat in situ carcinómája  
 D0200 Gége in situ carcinómája  
 D0400 Az ajak bőrének in situ rákja  
 D0420 A fül és a külső hallójárat bőrének in situ rákja

#### ÉS BEAVATKOZÁSOK

- 51821 Teljes külsőfül kiirtás (fülkagyló és hallójárat)  
 52092 Petrosectomia, pyramidectomia  
 52093 Közép- és belsőfül kiirtása Conley szerint  
 52254 Pietrantoni-De Lima műtét  
 52510 Glossectomia partialis  
 52520 Glossectomia  
 52530 Glossectomia radicalis cum resectione mandibulae  
 52531 Tonsillo-lingualis tu. resectio  
 52532 Tonsillo-lingualis tu. res. mandibularesectioval  
 52540 Nyelv helyreállítása  
 52622 Parotidectomia lobaris  
 52740 Szájüreg plasztikai helyreállítása  
 52920 Pharyngectomia  
 53010 Hemilaryngectomia (verticalis)  
 53021 Resectio fronto-lateralis, frontalis ant. laryngis  
 53022 Horizontális gégereseectio  
 53023 Subtotalis gégereseectio, Pearson műtét  
 53030 Laryngectomia totális  
 53040 Kiterjesztett totál laryngectomia  
 53124 Tracheostomia mediastinalis  
 53141 Trachearesectio, reanastomosis  
 53152 Hangréstágító műtét külső feltárásból  
 53153 Hangréstágító műtét külső felt., laryngofissioval  
 53154 Reconstructio laryngis  
 53155 Külső gégefeltárási  
 53411 Mediastinotomia collaris  
 54031 Lymphadenectomia collaris functionalis FND  
 54200 Oesophagotomia cervicalis  
 54210 Oesophagostomia cervicalis  
 54211 Oesophagostomia cervicalis et ligatio oesoph. cerv.  
 54222 Diverticulectomia Zenkeri  
 54229 Excisio laesionis oesophagei cervicalis  
 54260 Myotomia cervicalis crycopharingealis oesophagei  
 57722 Teljes maxilla eltávolítás  
 57730 Mandibula kimetszése és reconstructioja  
 57731 Mandibula kimetszés és reconstr./csontgraft,proth.

\*\*\*\* 03 0870 *Fej-, nyaktájék nagyobb műtétei, malignitás kivételével*

BETEGSÉGEK

A főcsoport bármely betegsége a 086D betegségeinek kivételével

ÉS BEAVATKOZÁSOK

- 52510 Glossectomia partialis
- 52520 Glossectomia
- 52530 Glossectomia radicalis cum resectione mandibulae
- 53021 Resectio fronto-lateralis, frontalis ant. laryngis
- 53030 Laryngectomia totális
- 53040 Kiterjesztett totál laryngectomia
- 53124 Tracheostomia mediastinalis
- 53141 Trachearesectio, reanastomosis
- 53152 Hangréstágító műtét külső feltárásból
- 53153 Hangréstágító műtét külső felt., laryngofissioval
- 53154 Reconstructio laryngis
- 53155 Külső gégefeltárás
- 53156 Laryngofissio máshova nem sorolható esetekben
- 53161 Tracheatágítás tracheafal pótlása nélkül
- 53162 Tracheatágítás falpótlással (maradandó protézis)
- 53164 Tracheopexia
- 53165 Tracheopexia implantatummal
- 53166 Intubatio tracheae sec. Montgomery
- 53167 Reconstructio tracheae sec. Neville
- 53168 Reconstructio tracheae, részleges prothesissel
- 53411 Mediastinotomia collaris
- 54030 Lymphadenektomia collaris radicalis (PrRND,SRND)
- 54031 Lymphadenektomia collaris functionalis FND
- 54200 Oesophagotomia cervicalis
- 54210 Oesophagostomia cervicalis
- 54211 Oesophagostomia cervicalis et ligatio oesoph. cerv.
- 54229 Excisio laesionis oesophagei cervicalis
- 54260 Myotomia cervicalis crycopharingealis oesophagei
- 57740 Temporomandibularis arthroplastica
- 57750 Arcsontplastica csontresectioval, implantatio nélkül
- 57753 Arcsontplasztika, konzervcsont implantatióval

\*\*\*\* 03 0880 *Glandula parotis műtétei*

BETEGSÉGEK

Az alább felsoroltak kivételével a főcsoportba tartozó bármely betegség:

- K0720 *Harapási rendellenességek*
- K0730 *A fogak helyzeti rendellenességei*

ÉS BEAVATKOZÁSOK

- 52622 Parotidectomia lobaris
- 52623 Totális parotidectomia, a n.facialis feláldozásával
- 52624 Totális parotidectomia, a n.facialis megkímélésével

\*\*\*\* 03 0890 *Nyálmirigyműtétek, a glandula parotis kivételével*

BETEGSÉGEK

Az alább felsoroltak kivételével a főcsoportba tartozó bármely betegség:

- K0720 *Harapási rendellenességek*
- K0730 *A fogak helyzeti rendellenességei*

ÉS BEAVATKOZÁSOK

- 52610 Nyálmirigy eltávolítás, kivéve parotis
- 52630 Nyálmirigy vagy nyálvezeték helyreállítása
- 52690 Nyálvezeték plasztika

\*\*\*\* 03 0900 *Ajak-, szájpadhasadék műtétei*

BETEGSÉGEK

**Az alább felsoroltak kivételével a főcsoportba tartozó bármely betegség:**

K0730 *A fogak helyzeti rendellenességei*

ÉS BEAVATKOZÁSOK

52750 Lágyszájpadplasztika  
 52751 Keményszájpadplasztika  
 52752 Kemény- és lágyszájpadplasztika, egy ülésben  
 58981 Oldalsó inkomplett ajakhasadék zárása  
 58984 Ferde archasadék (macrostoma) korrekciója  
 58987 Median ajakhasadék zárása

\*\*\*\* 03 091A *Orrmelléküregek, a processus mastoideus műtétei 18 év felett*

BETEGSÉGEK

**Az alább felsoroltak kivételével a főcsoportba tartozó bármely betegség:**

K0720 *Harapási rendellenességek*

K0730 *A fogak helyzeti rendellenességei*

ÉS BEAVATKOZÁSOK

52030 Mastoidectomy, atticotomy  
 52111 Idegentest eltávolítás az orrból műtéttel  
 52120 Mucotomia nasi  
 52123 Orrfistula excisiója  
 52131 Orr partialis resectioja (porcot is érintő)  
 52140 Resectio submucosus septi nasi sec. Killian  
 52150 Turbinectomy, conchotomy, operculumresectio  
 52173 Choanal atresia transnasalis perforálása  
 52174 Choanal atresia miatt végzett műtét  
 52175 Orrszűkítő műtétek (Hinsberg-műtét)  
 52202 Punctio sinus frontalis sec. Beck  
 52210 Arcüreg drainage (intran. ablak Lothrop szerint)  
 52260 Oro-antralis kommunikáció zárás  
 57600 Járomcsont törés zárt repositioja  
 57610 Járomcsont törés nyílt repositioja  
 57660 Arctörések zárt repositioja  
 57670 Arctörések nyílt repositioja  
 57700 Arccsont incisio, idegentest, fragmentum eltáv.  
 57710 Arccsont laesio kimetszés  
 57720 Arccsont részleges kivésése

\*\*\*\* 03 091B *Orrmelléküregek, a processus mastoideus műtétei 18 év alatt*

BETEGSÉGEK

**Az alább felsoroltak kivételével a főcsoportba tartozó bármely betegség:**

**A kódlistát ld. a főcsoport 091A csoportjában!**

ÉS BEAVATKOZÁSOK

**A kódlistát ld. a főcsoport 091A csoportjában!**

\*\*\*\* 03 0920 *Fül, orr, száj, garat, gége közepes műtétei*

BETEGSÉGEK

**Az alább felsoroltak kivételével a főcsoportba tartozó bármely betegség:**

K0720 *Harapási rendellenességek*

K0730 *A fogak helyzeti rendellenességei*

ÉS BEAVATKOZÁSOK

50870 Dacryocysto-rhinostomia  
 51811 Fülkagyló porcos vázat is érintő resectio  
 51812 Periauricularis congenitalis fistula eltávolítása  
 51820 Fülkagyló amputatioja

- 51840 Külsőfül alaki korrekciója  
 51940 Myringoplastica  
 52041 Hallójáratfal rekonstrukció nyitott rad.op. után  
 52050 Belsőfül fenestratioja  
 52070 Labyrinthectomia  
 52130 Orr resectiója  
 52221 Arteria maxillaris interna transmaxill. lekötése  
 52361 Endossealis implantatum behelyezése  
 52363 Subperiostealis implantatum behelyezése  
 52930 Uvulo-palato-pharyngoplastica  
 53001 Endolaryngealis direct műtét, mikroszkóp nélkül  
 53002 Microlaryngoscopias műtét  
 53003 Mikrolaryngoscopias műtét, laserrel  
 53004 Endolaryngealis chordectomia  
 53050 Laryngocele excisio  
 53110 Conicotomia  
 53114 Tracheostomia  
 53132 Tracheotomia explorativa  
 53150 Endolaryngealis hangréstágító műtét  
 53160 Tracheostoma műtéti zárása  
 53163 Művi gégeképzés  
 53169 Művi gégeképzés (neoglottis Staffieri)  
 53170 Kis ellenállású hangprotézis beültetés  
 54020 Lymphadenectomia regionalis  
 81113 Idegentest eltáv. direkt hypopharyngoscopiával

\*\*\*\* 03 0930 *Fül, orr, száj, garat, gége nagyobb műtétei*

#### BETEGSÉGEK

**Az alább felsoroltak kivételével a főcsoportba tartozó bármely betegség:**

- K0720 *Harapási rendellenességek*  
 K0730 *A fogak helyzeti rendellenességei*

#### ÉS BEAVATKOZÁSOK

- 50401 Trigemínus ág exhaeresise  
 50402 Intraduralis trigemínus (Gasser-duc) radicotomia  
 50423 Reanastomosis nervorum  
 50461 Nervus facialis-nervus accessorius anastomosis  
 50462 Nervus facialis-nervus hypoglossus anastomosis  
 50490 Janetta műtét (agyideg decompressio)  
 50491 N.facialis decompressio (canalis n.VII.feltárás)  
 50514 Sympathectomia cervicalis (cervicothor.)  
 50650 Ectopias pajzsmirigy eltávolítása  
 51600 Decompressio orbitae  
 51850 Külső hallójárat képzése vagy helyreállítása  
 51851 Hallójárat osteoma, exostosis eltávolítása  
 51860 Fülkagyló képzés porbeültetéssel, implantációval  
 51910 Stapedectomia, stapedotomia  
 51920 Stapedectomia revisio  
 51950 Tympanoplastica  
 51951 Tympanoplastica, cholesteatoma sanatioval  
 52031 Tympanoplastica stad. II. (Tympanotomia)  
 52040 Idült középfülgyulladás, radikális fülműtét  
 52071 Saccotomia auris  
 52075 Belső hallójárat feltárása a középső scalán át  
 52076 Belső hallójárat feltárása translabyrinth. úton  
 52077 Belső hallójárat feltárása hátsó scala felől  
 52090 Resectio a közép- ill. belsőfülben  
 52091 Közép/belsőfül ben.tu. műtét a sziklacsontban  
 52220 Luc-Caldwell műtét  
 52231 Homloküreg drainage (Jansen-Ritter, Killian,Lynch)

- 52232 Homloküreget megszüntető műtétek (Riedl)  
 52241 Endonasalis ethmoidectomya  
 52251 Külső rostaműtét (Moore)  
 52252 Transmaxill.transethmoid.v.transsept.sphenoid műtét  
 52253 Ethmoidectomya transmaxillaris sec. Jansen-Winkler  
 52270 Endoscopos (mikroszkópos) arcüregműtét  
 52271 Endoscopos (mikroszkópos) rostaműtétek (FES)  
 52272 Endoscopos (mikroszkópos) sphenoidotomia  
 52621 Enucleatio benignomae glandulae parotis  
 52812 Processus styloideus elongatus resectio  
 52900 Pharyngotomia lateralis  
 52901 Pharyngotomia medialis  
 52910 Exstirpatio cystae colli lateralis  
 52931 Garattágító műtét  
 52932 Garattágító műtét, garatplasztika után  
 52940 Garat adhaesiok és hegek oldása  
 52950 Pharyngoplastica sec. Orticochea  
 52951 Velopharyngoplastica alulnyelezett lebennyel  
 52952 Velopharyngoplastica felülnyelezett lebennyel  
 52953 Garatszűkítés teflon injectioval  
 52954 Garatszűkítés obturátorral (speech bulb)  
 53020 Chordectomya (vocalis) külső feltárásból  
 53130 Exploratio tracheae  
 53131 Exploratio et drainage tracheae  
 53140 Resectio tracheae, anastomosis  
 53151 Endolaryngealis hangréstágító műtét, laserrel  
 53169 Művi gégeképzés (neoglottis Staffieri)  
 53320 Phrenicotomia, phrenicotripsia  
 57630 Maxilla és mandibula törések nyílt repositiója  
 57721 Részleges maxilla eltávolítás  
 57740 Temporomandibularis arthroplastica  
 57750 Arcsontplastica csontresectioval, implantatio nélkül  
 57784 Exstirpatio cicatricis post op. propter TOS  
 57830 Csont tumor exstirpatio  
 57922 Húzóhurkos rögzítés  
 57924 Csavározás  
 57929 Karmos lemezelés  
 5792C Burri lemezelés  
 5792L KFI mini lemezelés  
 58166 Salter műtét  
 58167 Pemberton műtét  
 58935 Érnyeles bőr-izom lebeny  
 5893F Latissimus dorsi ernyeles bőr, izomlebeny  
 59000 Ránclastica arcon  
 88421 Chemoembolisatio arteriae  
 88730 Perfusio regionalis

\*\*\*\* 03 0940 *Fül, orr, száj, garat, gége kisebb műtétei*

BETEGSÉGEK

**Az alább felsoroltak kivételével a főcsoportba tartozó bármely betegség:**

- K0720 *Harapási rendellenességek*  
 K0730 *A fogak helyzeti rendellenességei*

ÉS BEAVATKOZÁSOK

- 52100 Orrvérzés ellátása edzőszerrel  
 52102 Orrvérzés ellátása nagyfrekvenciás készülékkel  
 52103 Orrvérzés ellátása laserrel  
 52104 Orrvérzés ellátása cryokezeléssel  
 52760 Resectio uvulae  
 53000 Endolaryngealis indirect műtét

- 54010 Lymphadenectomia superficialis  
 57831 Exostosis levésés  
 82230 Dilatatio duct. gl. parotis, submand., submaxill.  
 82240 Dilatatio pharyngis

\*\*\*\* **03 0950 Cochlearis implantatum beültetése (implantatumár térítése nélkül)**

BETEGSÉGEK

**Az alább felsoroltak kivételével a főcsoportba tartozó bármely betegség:**

- K0720 Harapási rendellenességek  
 K0730 A fogak helyzeti rendellenességei

ÉS BEAVATKOZÁSOK

- 52072 Cochlear implantatio

\*\*\*\* **03 0960 Orrplasztika**

BETEGSÉGEK

**Az alább felsoroltak kivételével a főcsoportba tartozó bármely betegség:**

- K0720 Harapási rendellenességek  
 K0730 A fogak helyzeti rendellenességei

ÉS BEAVATKOZÁSOK

- 52170 Orrkorrekció  
 52171 Septumplastica  
 52172 Septumperforatio zárása

\*\*\*\* **03 097A Tonsillectomia, adenotomia**

BETEGSÉGEK

**Az alább felsoroltak kivételével a főcsoportba tartozó bármely betegség:**

- K0720 Harapási rendellenességek  
 K0730 A fogak helyzeti rendellenességei

ÉS BEAVATKOZÁSOK

- 52810 Tonsillectomia, residuum kimetszés  
 52820 Tonsillo-adenotomia  
 52830 Tonsillacsúcs kimetszése (tonsillotomia)  
 52840 Tonsillectomia lingualis  
 52850 Adenotomia, readenotomia

\*\*\*\* **03 100A Szájműtétek**

BETEGSÉGEK

**Az alább felsoroltak kivételével a főcsoportba tartozó bármely betegség:**

- K0720 Harapási rendellenességek  
 K0730 A fogak helyzeti rendellenességei

ÉS BEAVATKOZÁSOK

- 52372 Gingivectomia és gingivoplastica  
 52374 Fogászati csontplasztika  
 52375 Fogászati csont auto/heterotransplantatio  
 52376 Intraorális sínezés  
 52440 Alveolusplasztika  
 52511 Glossectomia partialis propt. macroglossiam  
 52540 Nyelv helyreállítása  
 52700 Drainage az arcon és a szájfenéken  
 52710 Szájpad incisioja (drainage, fenestratio)  
 52720 Szájpad elváltozás kimetszése  
 52740 Szájüreg plasztikai helyreállítása  
 52753 Szájpadrekonstrukció, előzetes műtét után  
 57640 Állkapocs törések nyílt repositioja  
 57883 Belső fémrögzés eltávolítása (szeg, lemez stb., kivéve tűződrót)  
 58328 Lágyszövet tumor exstirpatio - széles  
 58982 Ajak és külső száj plastica, Le Mesurier szerint

- 58983 Ajak és külső száj plastica, Millard szerint  
 58985 Ajak- és külső szájplasztika  
 58986 Ajakkorrektio ajakplasztika után

**\*\*\*\* 03 100B Maxillofaciális régió műtéti ellátása**

BETEGSÉGEK

- C4110 Mandibula (alsó állkapocs) rosszindulatú daganata  
 D1642 Az arckoponya csontjainak jóindulatú daganata  
 K0700 Az állcsontok lényegesebb nagyságbeli rendellenességei  
 K0710 Az állcsont és a koponyaalap viszonyának anomáliái  
 K0720 Harapási rendellenességek  
 S0240 Az arccsont törése  
 S0260 Az állkapocs törése  
 S0272 Arccsontok többszörös törései

ÉS BEAVATKOZÁSOK

- 52430 Műtét az állkapocson  
 52431 Osteotomia mandibulae  
 57700 Arccsont incisio, idegentest, fragmentum eltáv.  
 57710 Arccsont laesio kimetszés  
 57720 Arccsont részleges kivésése  
 57721 Részleges maxilla eltávolítás  
 57722 Teljes maxilla eltávolítás  
 57723 Arccsont törés ellátása (minilemez, csavar, T.lemez)  
 57730 Mandibula kimetszése és reconstructioja  
 57731 Mandibula kimetszés és reconstr./csontgraft,proth.  
 57752 Arccsontplasztika, autogen csont transzplantatióval  
 57830 Csont tumor exstirpatio  
 57832 Exstirpatio intralaesionalis tumoris ossealis  
 57833 Exstirpatio marginalis tumoris ossealis  
 57834 Exstirpatio latus tumoris ossealis  
 57835 Exstirpatio radicalis tumoris ossealis  
 57849 Csontfragmentum eltávolítás  
 57869 Csontpótlás heterolog  
 5786A Csontpótlás syntheticus  
 57883 Belső fémrögztítés eltávolítása (szeg, lemez stb., kivéve tűződrót)  
 5792D Rekonstrukciós lemez felhelyezés  
 5792E Lohere lemez felhelyezés  
 5792F H lemezelés  
 5792G T lemezelés  
 5792H Fél cső lemezelés  
 5792K KFI minicsavarozás  
 5792L KFI mini lemezelés  
 5792M KFI mini T lemezelés  
 58327 Lágyrésztumor exstirpatio - marginalis  
 58328 Lágyrésztumor exstirpatio - széles  
 58329 Lágyrésztumor exstirpatio, radicalis  
 58935 Érnevelés bőr-izom lebeny  
 58936 Érnevelés izomlebeny

**\*\*\*\* 03 1010 Fül, orr, száj, garat, gége rosszindulatú daganatai**

BETEGSÉGEK

- C0000 Felső ajak, külső felszín rosszindulatú daganata  
 C0010 Alsó ajak külső felszín rosszindulatú daganata  
 C0020 Ajak, k.m.n. rosszindulatú daganata  
 C0030 Felső ajak, belső felszín rosszindulatú daganata  
 C0040 Alsó ajak, belső felszín rosszindulatú daganata  
 C0050 Ajak, nem meghatározott belső felszín rosszindulatú daganata  
 C0060 Ajakzug rosszindulatú daganata  
 C0080 Az ajak átfedő elváltozása, rosszindulatú daganata



- C0090 Ajak rosszindulatú daganata, k.m.n.  
C0101 A nyelvgyök rosszindulatú daganata I. stádium  
C0102 A nyelvgyök rosszindulatú daganata II. stádium  
C0103 A nyelvgyök rosszindulatú daganata III. stádium  
C0104 A nyelvgyök rosszindulatú daganata IV. stádium  
C01H0 A nyelvgyök rosszindulatú daganata  
C0200 A nyelv háti felszínének rosszindulatú daganata  
C0201 A nyelv háti felszínének rosszindulatú daganata I. stádium  
C0202 A nyelv háti felszínének rosszindulatú daganata II. stádium  
C0203 A nyelv háti felszínének rosszindulatú daganata III. stádium  
C0204 A nyelv háti felszínének rosszindulatú daganata IV. stádium  
C0210 A nyelv szélének rosszindulatú daganata  
C0211 A nyelv szélének rosszindulatú daganata I. stádium  
C0212 A nyelv szélének rosszindulatú daganata II. stádium  
C0213 A nyelv szélének rosszindulatú daganata III. stádium  
C0214 A nyelv szélének rosszindulatú daganata IV. stádium  
C0220 A nyelv alsó felszínének rosszindulatú daganata  
C0221 A nyelv alsó felszínének rosszindulatú daganata I. stádium  
C0222 A nyelv alsó felszínének rosszindulatú daganata II. stádium  
C0223 A nyelv alsó felszínének rosszindulatú daganata III. stádium  
C0224 A nyelv alsó felszínének rosszindulatú daganata IV. stádium  
C0230 A nyelv első kétharmadának rosszindulatú daganata, k.m.n. része  
C0231 A nyelv első kétharmadának rosszindulatú dag., k.m.n. része I. stád.  
C0232 A nyelv első kétharmadának rosszindulatú dag., k.m.n. része II. stád.  
C0233 A nyelv első kétharmadának rosszindulatú dag., k.m.n. része III. stád.  
C0234 A nyelv első kétharmadának rosszindulatú dag., k.m.n. része IV. stád.  
C0240 Nyelvmandula rosszindulatú daganata  
C0241 Nyelvmandula rosszindulatú daganata I. stádium  
C0242 Nyelvmandula rosszindulatú daganata II. stádium  
C0243 Nyelvmandula rosszindulatú daganata III. stádium  
C0244 Nyelvmandula rosszindulatú daganata IV. stádium  
C0280 A nyelv átfedő elváltozása, rosszindulatú daganata  
C0281 A nyelv átfedő elváltozása, rosszindulatú daganata I. stádium  
C0282 A nyelv átfedő elváltozása, rosszindulatú daganata II. stádium  
C0283 A nyelv átfedő elváltozása, rosszindulatú daganata III. stádium  
C0284 A nyelv átfedő elváltozása, rosszindulatú daganata IV. stádium  
C0290 Nyelv rosszindulatú daganata, k.m.n.  
C0291 Nyelv rosszindulatú daganata, k.m.n. I. stádium  
C0292 Nyelv rosszindulatú daganata, k.m.n. II. stádium  
C0293 Nyelv rosszindulatú daganata, k.m.n. III. stádium  
C0294 Nyelv rosszindulatú daganata, k.m.n. IV. stádium  
C0300 Felső fogíny rosszindulatú daganata  
C0301 Felső fogíny rosszindulatú daganata I. stádium  
C0302 Felső fogíny rosszindulatú daganata II. stádium  
C0303 Felső fogíny rosszindulatú daganata III. stádium  
C0304 Felső fogíny rosszindulatú daganata IV. stádium  
C0310 Alsó fogíny rosszindulatú daganata  
C0311 Alsó fogíny rosszindulatú daganata I. stádium  
C0312 Alsó fogíny rosszindulatú daganata II. stádium  
C0313 Alsó fogíny rosszindulatú daganata III. stádium  
C0314 Alsó fogíny rosszindulatú daganata IV. stádium  
C0390 Fogíny rosszindulatú daganata, k.m.n.  
C0391 Fogíny rosszindulatú daganata, k.m.n. I. stádium  
C0392 Fogíny rosszindulatú daganata, k.m.n. II. stádium  
C0393 Fogíny rosszindulatú daganata, k.m.n. III. stádium  
C0394 Fogíny rosszindulatú daganata, k.m.n. IV. stádium  
C0400 A szájfenék első részének rosszindulatú daganata  
C0401 A szájfenék első részének rosszindulatú daganata I. stádium  
C0402 A szájfenék első részének rosszindulatú daganata II. stádium

- C0403 A szájfenék első részének rosszindulatú daganata III. stádium
- C0404 A szájfenék első részének rosszindulatú daganata IV. stádium
- C0410 A szájfenék oldalsó részének rosszindulatú daganata
- C0411 A szájfenék oldalsó részének rosszindulatú dag. I. stádium
- C0412 A szájfenék oldalsó részének rosszindulatú dag. II. stádium
- C0413 A szájfenék oldalsó részének rosszindulatú dag. III. stádium
- C0414 A szájfenék oldalsó részének rosszindulatú dag. IV. stádium
- C0480 A szájfenék határt átfedő elváltozása, rosszindulatú daganata
- C0481 A szájfenék határt átfedő elváltozása, rossz. dag. I. stádium
- C0482 A szájfenék határt átfedő elváltozása, rossz. dag. II. stádium
- C0483 A szájfenék határt átfedő elváltozása, rossz. dag. III. stádium
- C0484 A szájfenék határt átfedő elváltozása, rossz. dag. IV. stádium
- C0490 Szájfenék rosszindulatú daganata, k.m.n.
- C0491 Szájfenék rosszindulatú daganata, k.m.n. I. stádium
- C0492 Szájfenék rosszindulatú daganata, k.m.n. II. stádium
- C0493 Szájfenék rosszindulatú daganata, k.m.n. III. stádium
- C0494 Szájfenék rosszindulatú daganata, k.m.n. IV. stádium
- C0500 Kemény szájpad rosszindulatú daganata
- C0501 Kemény szájpad rosszindulatú daganata I. stádium
- C0502 Kemény szájpad rosszindulatú daganata II. stádium
- C0503 Kemény szájpad rosszindulatú daganata III. stádium
- C0504 Kemény szájpad rosszindulatú daganata IV. stádium
- C0510 Lágyszájpad rosszindulatú daganata
- C0511 Lágyszájpad rosszindulatú daganata I. stádium
- C0512 Lágyszájpad rosszindulatú daganata II. stádium
- C0513 Lágyszájpad rosszindulatú daganata III. stádium
- C0514 Lágyszájpad rosszindulatú daganata IV. stádium
- C0520 Nyelvsap rosszindulatú daganata
- C0521 Nyelvsap rosszindulatú daganata I. stádium
- C0522 Nyelvsap rosszindulatú daganata II. stádium
- C0523 Nyelvsap rosszindulatú daganata III. stádium
- C0524 Nyelvsap rosszindulatú daganata IV. stádium
- C0580 A szájpad átfedő elváltozása, rosszindulatú daganata
- C0581 A szájpad átfedő elváltozása, rosszindulatú daganata I. stádium
- C0582 A szájpad átfedő elváltozása, rosszindulatú daganata II. stádium
- C0583 A szájpad átfedő elváltozása, rosszindulatú daganata III. stádium
- C0584 A szájpad átfedő elváltozása, rosszindulatú daganata IV. stádium
- C0590 Szájpad rosszindulatú daganata, k.m.n.
- C0591 Szájpad rosszindulatú daganata, k.m.n. I. stádium
- C0592 Szájpad rosszindulatú daganata, k.m.n. II. stádium
- C0593 Szájpad rosszindulatú daganata, k.m.n. III. stádium
- C0594 Szájpad rosszindulatú daganata, k.m.n. IV. stádium
- C0600 Pofanyálkahártya rosszindulatú daganata
- C0601 Pofanyálkahártya rosszindulatú daganata I. stádium
- C0602 Pofanyálkahártya rosszindulatú daganata II. stádium
- C0603 Pofanyálkahártya rosszindulatú daganata III. stádium
- C0604 Pofanyálkahártya rosszindulatú daganata IV. stádium
- C0610 Szájtornác rosszindulatú daganata
- C0611 Szájtornác rosszindulatú daganata I. stádium
- C0612 Szájtornác rosszindulatú daganata II. stádium
- C0613 Szájtornác rosszindulatú daganata III. stádium
- C0614 Szájtornác rosszindulatú daganata IV. stádium
- C0620 Órlőfogak mögötti terület rosszindulatú daganata
- C0621 Órlőfogak mögötti terület rosszindulatú daganata I. stádium
- C0622 Órlőfogak mögötti terület rosszindulatú daganata II. stádium
- C0623 Órlőfogak mögötti terület rosszindulatú daganata III. stádium
- C0624 Órlőfogak mögötti terület rosszindulatú daganata IV. stádium
- C0680 A szájüreg egyéb és k.m.n. részének átfedő rosszindulatú daganata
- C0681 A szájüreg egyéb és k.m.n. részének átfedő rossz. dag. I. stádium

- C0682 A szájüreg egyéb és k.m.n. részének átfedő rossz. dag. II. stádium  
C0683 A szájüreg egyéb és k.m.n. részének átfedő rossz. dag. III. stádium  
C0684 A szájüreg egyéb és k.m.n. részének átfedő rossz. dag. IV. stádium  
C0690 Száj rosszindulatú daganata, k.m.n.  
C0691 Száj rosszindulatú daganata, k.m.n. I. stádium  
C0692 Száj rosszindulatú daganata, k.m.n. II. stádium  
C0693 Száj rosszindulatú daganata, k.m.n. III. stádium  
C0694 Száj rosszindulatú daganata, k.m.n. IV. stádium  
C0701 A parotis rosszindulatú daganata I. stádium  
C0702 A parotis rosszindulatú daganata II. stádium  
C0703 A parotis rosszindulatú daganata III. stádium  
C0704 A parotis rosszindulatú daganata IV. stádium  
C07H0 A parotis rosszindulatú daganata  
C0800 Submandibularis nyálmirigy rosszindulatú daganata  
C0801 Submandibularis nyálmirigy rosszindulatú daganata I. stádium  
C0802 Submandibularis nyálmirigy rosszindulatú daganata II. stádium  
C0803 Submandibularis nyálmirigy rosszindulatú daganata III. stádium  
C0804 Submandibularis nyálmirigy rosszindulatú daganata IV. stádium  
C0810 Nyelv alatti nyálmirigy rosszindulatú daganata  
C0811 Nyelv alatti nyálmirigy rosszindulatú daganata I. stádium  
C0812 Nyelv alatti nyálmirigy rosszindulatú daganata II. stádium  
C0813 Nyelv alatti nyálmirigy rosszindulatú daganata III. stádium  
C0814 Nyelv alatti nyálmirigy rosszindulatú daganata IV. stádium  
C0880 A nagyobb nyálmirigyek átfedő elváltozása, rosszindulatú daganata  
C0881 A nagyobb nyálmirigyek átfedő elváltozása, rossz. dag. I. stádium  
C0882 A nagyobb nyálmirigyek átfedő elváltozása, rossz. dag. II. stádium  
C0883 A nagyobb nyálmirigyek átfedő elváltozása, rossz. dag. III. stádium  
C0884 A nagyobb nyálmirigyek átfedő elváltozása, rossz. dag. IV. stádium  
C0890 Nagy nyálmirigy rosszindulatú daganata, k.m.n.  
C0891 Nagy nyálmirigy rosszindulatú daganata, k.m.n. I. stádium  
C0892 Nagy nyálmirigy rosszindulatú daganata, k.m.n. II. stádium  
C0893 Nagy nyálmirigy rosszindulatú daganata, k.m.n. III. stádium  
C0894 Nagy nyálmirigy rosszindulatú daganata, k.m.n. IV. stádium  
C0900 Mandula árok rosszindulatú daganata  
C0901 Mandula árok rosszindulatú daganata I. stádium  
C0902 Mandula árok rosszindulatú daganata II. stádium  
C0903 Mandula árok rosszindulatú daganata III. stádium  
C0904 Mandula árok rosszindulatú daganata IV. stádium  
C0910 Mandulaív (mellső ill. hátsó) rosszindulatú daganata  
C0911 Mandulaív (mellső ill. hátsó) rosszindulatú daganata I. stádium  
C0912 Mandulaív (mellső ill. hátsó) rosszindulatú daganata II. stádium  
C0913 Mandulaív (mellső ill. hátsó) rosszindulatú daganata III. stádium  
C0914 Mandulaív (mellső ill. hátsó) rosszindulatú daganata IV. stádium  
C0980 A mandula átfedő elváltozása, rosszindulatú daganata  
C0981 A mandula átfedő elváltozása, rosszindulatú daganata I. stádium  
C0982 A mandula átfedő elváltozása, rosszindulatú daganata II. stádium  
C0983 A mandula átfedő elváltozása, rosszindulatú daganata III. stádium  
C0984 A mandula átfedő elváltozása, rosszindulatú daganata IV. stádium  
C0990 Mandula rosszindulatú daganata, k.m.n.  
C0991 Mandula rosszindulatú daganata, k.m.n. I. stádium  
C0992 Mandula rosszindulatú daganata, k.m.n. II. stádium  
C0993 Mandula rosszindulatú daganata, k.m.n. III. stádium  
C0994 Mandula rosszindulatú daganata, k.m.n. IV. stádium  
C1000 Vallecula rosszindulatú daganata  
C1001 Vallecula rosszindulatú daganata I. stádium  
C1002 Vallecula rosszindulatú daganata II. stádium  
C1003 Vallecula rosszindulatú daganata III. stádium  
C1004 Vallecula rosszindulatú daganata IV. stádium  
C1010 A gégefedő mellső felszínének rosszindulatú daganata

- C1011 A gégefedő mellső felszínének rosszindulatú daganata I. stádium
- C1012 A gégefedő mellső felszínének rosszindulatú daganata II. stádium
- C1013 A gégefedő mellső felszínének rosszindulatú daganata III. stádium
- C1014 A gégefedő mellső felszínének rosszindulatú daganata IV. stádium
- C1020 A szájgarat oldalsó falának rosszindulatú daganata
- C1021 A szájgarat oldalsó falának rosszindulatú daganata I. stádium
- C1022 A szájgarat oldalsó falának rosszindulatú daganata II. stádium
- C1023 A szájgarat oldalsó falának rosszindulatú daganata III. stádium
- C1024 A szájgarat oldalsó falának rosszindulatú daganata IV. stádium
- C1030 A szájgarat hátsó falának rosszindulatú daganata
- C1031 A szájgarat hátsó falának rosszindulatú daganata I. stádium
- C1032 A szájgarat hátsó falának rosszindulatú daganata II. stádium
- C1033 A szájgarat hátsó falának rosszindulatú daganata III. stádium
- C1034 A szájgarat hátsó falának rosszindulatú daganata IV. stádium
- C1040 Kopoltyúív (branchiogen) hasadék rosszindulatú daganata
- C1041 Kopoltyúív (branchiogen) hasadék rosszindulatú daganata I. stádium
- C1042 Kopoltyúív (branchiogen) hasadék rosszindulatú daganata II. stádium
- C1043 Kopoltyúív (branchiogen) hasadék rosszindulatú daganata III. stádium
- C1044 Kopoltyúív (branchiogen) hasadék rosszindulatú daganata IV. stádium
- C1080 A szájgarat átfedő elváltozása, rosszindulatú daganata
- C1081 A szájgarat átfedő elváltozása, rosszindulatú daganata I. stádium
- C1082 A szájgarat átfedő elváltozása, rosszindulatú daganata II. stádium
- C1083 A szájgarat átfedő elváltozása, rosszindulatú daganata III. stádium
- C1084 A szájgarat átfedő elváltozása, rosszindulatú daganata IV. stádium
- C1090 Szájgarat rosszindulatú daganata, k.m.n.
- C1091 Szájgarat rosszindulatú daganata, k.m.n. I. stádium
- C1092 Szájgarat rosszindulatú daganata, k.m.n. II. stádium
- C1093 Szájgarat rosszindulatú daganata, k.m.n. III. stádium
- C1094 Szájgarat rosszindulatú daganata, k.m.n. IV. stádium
- C1100 Az orrgarat felső falának rosszindulatú daganata
- C1101 Az orrgarat felső falának rosszindulatú daganata I. stádium
- C1102 Az orrgarat felső falának rosszindulatú daganata II. stádium
- C1103 Az orrgarat felső falának rosszindulatú daganata III. stádium
- C1104 Az orrgarat felső falának rosszindulatú daganata IV. stádium
- C1110 Az orrgarat hátsó falának rosszindulatú daganata
- C1111 Az orrgarat hátsó falának rosszindulatú daganata I. stádium
- C1112 Az orrgarat hátsó falának rosszindulatú daganata II. stádium
- C1113 Az orrgarat hátsó falának rosszindulatú daganata III. stádium
- C1114 Az orrgarat hátsó falának rosszindulatú daganata IV. stádium
- C1120 Az orrgarat oldalfalának rosszindulatú daganata
- C1121 Az orrgarat oldalfalának rosszindulatú daganata I. stádium
- C1122 Az orrgarat oldalfalának rosszindulatú daganata II. stádium
- C1123 Az orrgarat oldalfalának rosszindulatú daganata III. stádium
- C1124 Az orrgarat oldalfalának rosszindulatú daganata IV. stádium
- C1130 Az orrgarat mellső falának rosszindulatú daganata
- C1131 Az orrgarat mellső falának rosszindulatú daganata I. stádium
- C1132 Az orrgarat mellső falának rosszindulatú daganata II. stádium
- C1133 Az orrgarat mellső falának rosszindulatú daganata III. stádium
- C1134 Az orrgarat mellső falának rosszindulatú daganata IV. stádium
- C1180 Az orrgarat átfedő elváltozása, rosszindulatú daganata
- C1181 Az orrgarat átfedő elváltozása, rosszindulatú daganata I. stádium
- C1182 Az orrgarat átfedő elváltozása, rosszindulatú daganata II. stádium
- C1183 Az orrgarat átfedő elváltozása, rosszindulatú daganata III. stádium
- C1184 Az orrgarat átfedő elváltozása, rosszindulatú daganata IV. stádium
- C1190 Orrgarat rosszindulatú daganata, k.m.n.
- C1191 Orrgarat rosszindulatú daganata, k.m.n. I. stádium
- C1192 Orrgarat rosszindulatú daganata, k.m.n. II. stádium
- C1193 Orrgarat rosszindulatú daganata, k.m.n. III. stádium
- C1194 Orrgarat rosszindulatú daganata, k.m.n. IV. stádium

- C1201 A sinus pyriformis rosszindulatú daganata I. stádium  
C1202 A sinus pyriformis rosszindulatú daganata II. stádium  
C1203 A sinus pyriformis rosszindulatú daganata III. stádium  
C1204 A sinus pyriformis rosszindulatú daganata IV. stádium  
C12H0 A sinus pyriformis rosszindulatú daganata  
C1300 Gyűrűporc mögötti terület rosszindulatú daganata  
C1301 Gyűrűporc mögötti terület rosszindulatú daganata I. stádium  
C1302 Gyűrűporc mögötti terület rosszindulatú daganata II. stádium  
C1303 Gyűrűporc mögötti terület rosszindulatú daganata III. stádium  
C1304 Gyűrűporc mögötti terület rosszindulatú daganata IV. stádium  
C1310 Aryepiglotticus redő hypopharynx felőli oldalának rosszind. daganata  
C1311 Aryepiglotticus redő hypopharynx felőli old. rosszind. dag. I. stád.  
C1312 Aryepiglotticus redő hypopharynx felőli old. rosszind. dag. II. stád.  
C1313 Aryepiglotticus redő hypopharynx felőli old. rosszind. dag. III. stád.  
C1314 Aryepiglotticus redő hypopharynx felőli old. rosszind. dag. IV. stád.  
C1320 A hypopharynx hátsó falának rosszindulatú daganata  
C1321 A hypopharynx hátsó falának rosszindulatú daganata I. stádium  
C1322 A hypopharynx hátsó falának rosszindulatú daganata II. stádium  
C1323 A hypopharynx hátsó falának rosszindulatú daganata III. stádium  
C1324 A hypopharynx hátsó falának rosszindulatú daganata IV. stádium  
C1380 A hypopharynx átfedő elváltozása, rosszindulatú daganata  
C1381 A hypopharynx átfedő elváltozása, rosszindulatú dag. I. stádium  
C1382 A hypopharynx átfedő elváltozása, rosszindulatú dag. II. stádium  
C1383 A hypopharynx átfedő elváltozása, rosszindulatú dag. III. stádium  
C1384 A hypopharynx átfedő elváltozása, rosszindulatú dag. IV. stádium  
C1390 Hypopharynx rosszindulatú daganata, k.m.n.  
C1391 Hypopharynx rosszindulatú daganata, k.m.n. I. stádium  
C1392 Hypopharynx rosszindulatú daganata, k.m.n. II. stádium  
C1393 Hypopharynx rosszindulatú daganata, k.m.n. III. stádium  
C1394 Hypopharynx rosszindulatú daganata, k.m.n. IV. stádium  
C1400 Garat rosszindulatú daganata, k.m.n.  
C1401 Garat rosszindulatú daganata, k.m.n. I. stádium  
C1402 Garat rosszindulatú daganata, k.m.n. II. stádium  
C1403 Garat rosszindulatú daganata, k.m.n. III. stádium  
C1404 Garat rosszindulatú daganata, k.m.n. IV. stádium  
C1410 Laryngopharynx rosszindulatú daganata  
C1411 Laryngopharynx rosszindulatú daganata I. stádium  
C1412 Laryngopharynx rosszindulatú daganata II. stádium  
C1413 Laryngopharynx rosszindulatú daganata III. stádium  
C1414 Laryngopharynx rosszindulatú daganata IV. stádium  
C1420 Waldeyer-gyűrű rosszindulatú daganata  
C1421 Waldeyer-gyűrű rosszindulatú daganata I. stádium  
C1422 Waldeyer-gyűrű rosszindulatú daganata II. stádium  
C1423 Waldeyer-gyűrű rosszindulatú daganata III. stádium  
C1424 Waldeyer-gyűrű rosszindulatú daganata IV. stádium  
C1480 Az ajak, a szájüreg és a garat átfedő elváltozása, rosszind. daganata  
C1481 Az ajak, a szájüreg és a garat átfedő elvált., rossz. dag. I.st.  
C1482 Az ajak, a szájüreg és a garat átfedő elvált., rossz. dag. II.st.  
C1483 Az ajak, a szájüreg és a garat átfedő elvált., rossz. dag. III.st.  
C1484 Az ajak, a szájüreg és a garat átfedő elvált., rossz. dag. IV.st.  
C3000 Orrüreg rosszindulatú daganata  
C3001 Orrüreg rosszindulatú daganata I. stádium  
C3002 Orrüreg rosszindulatú daganata II. stádium  
C3003 Orrüreg rosszindulatú daganata III. stádium  
C3004 Orrüreg rosszindulatú daganata IV. stádium  
C3010 Középfül rosszindulatú daganata  
C3011 Középfül rosszindulatú daganata I. stádium  
C3012 Középfül rosszindulatú daganata II. stádium  
C3013 Középfül rosszindulatú daganata III. stádium

- C3014 Középfül rosszindulatú daganata IV. stádium
- C3100 Arcüreg rosszindulatú daganata
- C3101 Arcüreg rosszindulatú daganata I. stádium
- C3102 Arcüreg rosszindulatú daganata II. stádium
- C3103 Arcüreg rosszindulatú daganata III. stádium
- C3104 Arcüreg rosszindulatú daganata IV. stádium
- C3110 Rostacsonti üreg rosszindulatú daganata
- C3111 Rostacsonti üreg rosszindulatú daganata I. stádium
- C3112 Rostacsonti üreg rosszindulatú daganata II. stádium
- C3113 Rostacsonti üreg rosszindulatú daganata III. stádium
- C3114 Rostacsonti üreg rosszindulatú daganata IV. stádium
- C3120 Homloküreg rosszindulatú daganata
- C3121 Homloküreg rosszindulatú daganata I. stádium
- C3122 Homloküreg rosszindulatú daganata II. stádium
- C3123 Homloküreg rosszindulatú daganata III. stádium
- C3124 Homloküreg rosszindulatú daganata IV. stádium
- C3130 Ékcsonti üreg rosszindulatú daganata
- C3131 Ékcsonti üreg rosszindulatú daganata I. stádium
- C3132 Ékcsonti üreg rosszindulatú daganata II. stádium
- C3133 Ékcsonti üreg rosszindulatú daganata III. stádium
- C3134 Ékcsonti üreg rosszindulatú daganata IV. stádium
- C3180 A melléküregek átfedő elváltozása, rosszindulatú daganata
- C3181 A melléküregek átfedő elváltozása, rosszind. dag. I. stádium
- C3182 A melléküregek átfedő elváltozása, rosszind. dag. II. stádium
- C3183 A melléküregek átfedő elváltozása, rosszind. dag. III. stádium
- C3184 A melléküregek átfedő elváltozása, rosszind. dag. IV. stádium
- C3190 Melléküreg rosszindulatú daganata, k.m.n.
- C3191 Melléküreg rosszindulatú daganata, k.m.n. I. stádium
- C3192 Melléküreg rosszindulatú daganata, k.m.n. II. stádium
- C3193 Melléküreg rosszindulatú daganata, k.m.n. III. stádium
- C3194 Melléküreg rosszindulatú daganata, k.m.n. IV. stádium
- C3200 Glottis rosszindulatú daganata
- C3201 Glottis rosszindulatú daganata I. stádium
- C3202 Glottis rosszindulatú daganata II. stádium
- C3203 Glottis rosszindulatú daganata III. stádium
- C3204 Glottis rosszindulatú daganata IV. stádium
- C3210 Supraglotticus rész rosszindulatú daganata
- C3211 Supraglotticus rész rosszindulatú daganata I. stádium
- C3212 Supraglotticus rész rosszindulatú daganata II. stádium
- C3213 Supraglotticus rész rosszindulatú daganata III. stádium
- C3214 Supraglotticus rész rosszindulatú daganata IV. stádium
- C3220 Subglotticus rész rosszindulatú daganata
- C3221 Subglotticus rész rosszindulatú daganata I. stádium
- C3222 Subglotticus rész rosszindulatú daganata II. stádium
- C3223 Subglotticus rész rosszindulatú daganata III. stádium
- C3224 Subglotticus rész rosszindulatú daganata IV. stádium
- C3230 Gégeporc rosszindulatú daganata
- C3231 Gégeporc rosszindulatú daganata I. stádium
- C3232 Gégeporc rosszindulatú daganata II. stádium
- C3233 Gégeporc rosszindulatú daganata III. stádium
- C3234 Gégeporc rosszindulatú daganata IV. stádium
- C3280 A gége átfedő elváltozása, rosszindulatú daganata
- C3281 A gége átfedő elváltozása, rosszindulatú daganata I. stádium
- C3282 A gége átfedő elváltozása, rosszindulatú daganata II. stádium
- C3283 A gége átfedő elváltozása, rosszindulatú daganata III. stádium
- C3284 A gége átfedő elváltozása, rosszindulatú daganata IV. stádium
- C3290 Gége rosszindulatú daganata, k.m.n.
- C3291 Gége rosszindulatú daganata, k.m.n. I. stádium
- C3292 Gége rosszindulatú daganata, k.m.n. II. stádium

- C3293 Gége rosszindulatú daganata, k.m.n. III. stádium  
 C3294 Gége rosszindulatú daganata, k.m.n. IV. stádium  
 C3900 Felső légutak nem meghatározott részének rosszindulatú daganata  
 C4110 Mandibula (alsó állkapocs) rosszindulatú daganata  
 C4420 A fül és a külső hallójárat bőrének rosszindulatú daganata  
 C4620 A szájpad Kaposi-sarcomája  
 C7600 Fej, arc, nyak rosszindulatú daganata  
 D0000 Ajak, szájüreg, garat in situ carcinómája  
 D0200 Gége in situ carcinómája  
 D0400 Az ajak bőrének in situ rákja  
 D0420 A fül és a külső hallójárat bőrének in situ rákja

\*\*\*\* **03 1020 Egyensúlyzavarok**

BETEGSÉGEK

- H8100 Meniére-betegség  
 H8110 Benignus paroxysmalis szédülés  
 H8120 Vestibularis neuronitis  
 H8130 Egyéb, perifériás eredetű szédülés  
 H8140 Központi eredetű szédülés  
 H8180 A vestibularis működés egyéb zavarai  
 H8190 Egyensúlyzavarok, k.m.n.  
 H8300 Labyrinthitis  
 H8310 Labyrinthus sipoly  
 H8320 A labyrinthus működés zavara  
 H8380 A belső fül egyéb betegségei  
 H8390 Belsőfül-betegség, k.m.n.

\*\*\*\* **03 1021 Egyensúlyzavar sürgősségi ellátása**

BETEGSÉGEK

- H8100 Meniére-betegség  
 H8110 Benignus paroxysmalis szédülés  
 H8120 Vestibularis neuronitis

ÉS BEAVATKOZÁSOK

- 85928 Vestibularis működési rendellenesség gyógyszeres kezelése, roham esetén  
 85929 Vestibularis működési rendell. kezelése spec. műfogásokkal ac. esetben

\*\*\*\* **03 1031 Orrvérzés sürgősségi ellátása**

BETEGSÉGEK "A"

- R0400 Epistaxis

BEAVATKOZÁSOK "B"

- 85011 Orrvérzés ellátása réteges tamponáddal  
 85012 Orrvérzés ellátása Bellocq-tamponáddal  
 85013 Orrvérzés csillapítása ballonos tubussal

BEAVATKOZÁSOK "C"

- 52100 Orrvérzés ellátása edzőszerrel  
 52102 Orrvérzés ellátása nagyfrekvenciás készülékkel  
 52103 Orrvérzés ellátása laserrel  
 52104 Orrvérzés ellátása cryokezeléssel  
 59110 Cauterisatio nasi  
 59200 Elektroagulatio intranasalis

14 ÉVES KOR ALATT: "A" DIAGN. ÉS ("B" BEAV. VAGY "C" BEAV.), EGYÉB KOR ESETÉN: "A" DIAGN. ÉS "B" BEAV.

\*\*\*\* **03 1040 Epiglottitis**

BETEGSÉGEK

- J0510 Heveny epiglottitis

\*\*\*\* 03 1060 *Laryngotracheitis*

BETEGSÉGEK "A"

- J0400 Heveny gégegyulladás
- J0401 Heveny gégegyulladás (Laryngitis acuta)
- J0402 Heveny gégegyulladás (Laryngitis subglottica)
- J0410 Heveny légcsőgyulladás
- J0420 Heveny laryngotracheitis
- J0500 Heveny obstructív laryngitis [croup]
- J3700 Idült laryngitis
- J3710 Idült laryngotracheitis

BEAVATKOZÁSOK "B"

- 87502 Aerosol kezelés, lokálisan ható szimpatikomimetikummal
  - 87503 Aerosol kezelés, lokálisan ható szteroiddal
- ("A" DIAGN. ÉS A NAPOK SZÁMA LEGALÁBB 2) VAGY ("A" DIAGN. ÉS A NAPOK SZÁMA LEGFELJEBB 1 ÉS NINCS "B" BEAV.)

\*\*\*\* 03 1070 *Laryngitis subglottica speciális kezeléssel*

BETEGSÉGEK "A"

- J0402 Heveny gégegyulladás (Laryngitis subglottica)
- J0500 Heveny obstructív laryngitis [croup]

BEAVATKOZÁSOK "B"

- 87502 Aerosol kezelés, lokálisan ható szimpatikomimetikummal
  - 87503 Aerosol kezelés, lokálisan ható szteroiddal
- "A" DIAGN. ÉS "B" BEAV. ÉS A NAPOK SZÁMA LEGFELJEBB 1

\*\*\*\* 03 109C *Fül, orr, száj, garat, gége egyéb betegségei*

BETEGSÉGEK

- A1860 A fül gümőkórja
- A3600 Torokdiphtheria
- A3610 Orrgarat diphtheria
- A3620 Gége diphtheria
- A6650 Gangosa
- B0530 Középfülgyulladással szövődött kanyaró (H67.1\*)
- B0850 Enterovirusos hólyagos torokgyulladás
- D1040 Mandula jóindulatú daganata
- D1050 A szájgarat egyéb részeinek jóindulatú daganata
- D1060 Orrgarat jóindulatú daganata
- D1070 Hypopharynx jóindulatú daganata
- D1090 Garat jóindulatú daganata, k.m.n.
- D1100 Parotis jóindulatú daganata
- D1170 Egyéb nagy nyálmirigyek jóindulatú daganata
- D1190 Nagy nyálmirigy jóindulatú daganata, k.m.n.
- D1400 Középfül, orrüreg és melléküregek jóindulatú daganata
- D1410 Gége jóindulatú daganata
- D2200 Az ajak festéksejtes naevusai
- D2220 A fül és a külső hallójárat festéksejtes naevusai
- D2300 Ajak bőrének jóindulatú daganata
- D2320 A fül és a külső hallójárat bőrének jóindulatú daganata
- D3700 Ajak, szájüreg, garat bizonytalan és ismeretlen viselkedésű daganata
- D3800 Gége bizonytalan és ismeretlen viselkedésű daganata
- H6000 Külső fül tályog
- H6010 A külső fül cellulitise
- H6020 Otitis externa maligna
- H6030 Egyéb fertőzőes külsőfül-gyulladás
- H6040 A külső fül cholesteatomája
- H6050 Heveny, nem-fertőzőes eredetű külsőfül-gyulladás
- H6080 Egyéb külsőfül-gyulladás



- H6090 Otitis externa, k.m.n.
- H6100 A külső fül porchártyagyulladás
- H6110 A fülkagyló nem-fertőzőes eredetű betegségei
- H6120 Impactált cerumen
- H6130 A külső hallójárat szerzett szűkülete
- H6180 A külső fül egyéb, meghatározott betegségei
- H6190 Külsőfül rendellenesség, k.m.n.
- H6600 Heveny gennyes középfülgyulladás
- H6810 Fülkürtelzáródás
- H6900 Tátongó fülkürt
- H6980 Az Eustach-kürt egyéb betegségei
- H6990 Eustach-kürt rendellenesség, k.m.n.
- H7000 Heveny mastoiditis
- H7010 Idült mastoiditis
- H7020 Petrositis
- H7080 Egyéb csecсныúlványgyulladás és rokon állapotok
- H7090 Csecсныúlványgyulladás, k.m.n.
- H71H0 A középfül cholesteatomája
- H7200 Centrális dobhártya átfúródás
- H7210 A dobhártya atticalis átfúródása
- H7220 Egyéb, széli dobhártya átfúródás
- H7280 Egyéb dobhártya átfúródás
- H7290 Dobhártya átfúródás, k.m.n.
- H7300 Heveny dobhártyagyulladás
- H7310 Idült dobhártyagyulladás
- H7380 A dobhártya egyéb betegségei
- H7390 Dobhártyabetegség, k.m.n.
- H7400 Tympanosclerosis
- H7410 A középfül adhaesiv betegsége
- H7420 A hallócsont-láncolat megszakadása és dislocatiója
- H7430 A hallócsontok egyéb, szerzett rendellenességei
- H7440 A középfül polypusa
- H7480 A középfül és csecсныúlvány egyéb meghatározott betegségei
- H7490 Középfül- és csecсныúlványbetegség, k.m.n.
- H8000 Otosclerosis, nem obliteratív, az ovális ablakot magába foglaló
- H8010 Otosclerosis, obliteratív, az ovális ablakot magába foglaló
- H8020 Cochlearis otosclerosis
- H8080 Egyéb otosclerosis
- H8090 Otosclerosis, k.m.n.
- H8330 Zaj hatása a belső fülre
- H9000 Kétoldali vezetékes hallásvesztés
- H9010 Egyoldali vezetékes hallásvesztés, ép ellenoldali hallással
- H9020 Vezetékes hallásvesztés, k.m.n.
- H9030 Kétoldali idegi hallásvesztés
- H9040 Egyoldali idegi hallásvesztés, ép ellenoldali hallással
- H9050 Idegi hallásvesztés, k.m.n.
- H9060 Kétoldali, kevert típusú hallásvesztés
- H9070 Egyoldali kevert típusú hallásvesztés, ép ellenoldali hallással
- H9080 Kevert típusú hallásvesztés, k.m.n.
- H9100 Ototoxikus hallásvesztés
- H9110 Időskori nagyothallás
- H9120 Idiopathiás, hirtelen bekövetkezett hallásvesztés
- H9130 Süketnémaság, m.n.o.
- H9180 Egyéb hallásvesztés
- H9190 Hallásvesztés, k.m.n.
- H9200 Fülfájás
- H9210 Fülfolyás
- H9220 Fülvérzés
- H9300 A fül (a hallószerv) degeneratív és vascularis rendellenességei

- H9310 Fülzúgás (tinnitus)  
H9320 Egyéb rendellenes hanghallás  
H9330 A hallóideg rendellenességei  
H9380 A fül egyéb meghatározott rendellenességei  
H9390 Fülrendellenesség, k.m.n.  
H9500 Recidiv cholesteatoma postmastoidectomiás üregben  
H9510 Mastoidectomiát követően kialakult egyéb rendellenességek  
H9580 A fül és csecsnyúlvány beavatkozást követő egyéb rendellenességei  
H9590 Beavatkozást követő fül és csecsnyúlvány rendellenesség, k.m.n.  
J0140 Heveny pansinusitis  
J3300 Orrüreg-polypus  
J3310 Polypoid sinus degeneratio  
J3380 Egyéb melléküreg polypus  
J3390 Orrpolypus, k.m.n.  
J3400 Az orr tályogja, furunculosa és carbunculosa  
J3410 Orrüregek cystája és mucoceléje  
J3420 Orrsövény-elferdülés  
J3430 Orrkagylók túltengése  
J3480 Az orr és orr-üregek egyéb meghatározott rendellenességei  
J3510 A garatmandulák túltengése  
J3520 Az orrmandulák túltengése  
J3530 Az orr- és garatmandulák együttes túltengése  
J3580 Az orr- és garatmandulák egyéb idült betegségei  
J3590 Az orr- és garatmandulák nem meghatározott idült betegségei  
J36H0 Mandula körüli tályog  
J3800 Hangszalag- és gége-bénulás  
J3810 A hangszalag és gége polypusa  
J3820 A hangszalagok csomói  
J3830 A hangszalagok egyéb betegségei  
J3840 Gégevizenyő  
J3850 Gégegörcs  
J3860 Gégeszűkület  
J3870 A gége egyéb betegségei  
J3900 Retropharyngealis és parapharyngealis tályog  
J3910 A garat egyéb tályogja  
J3920 A garat egyéb betegségei  
J3930 A felső légutak k.m.n. lokalizációjú túlérzékenységi reakciója  
J3980 A felső légutak egyéb meghatározott betegségei  
J3990 A felső légutak betegségei, k.m.n.  
K1100 Nyálmirigysorvadás  
K1110 Nyálmirigy túltengés  
K1120 Nyálmirigygyulladás  
K1130 Nyálmirigy tályog  
K1140 Nyálmirigysipoly  
K1150 Nyálmirigykövesség  
K1160 Nyálmirigy mucocèle  
K1170 A nyáltermelés rendellenességei  
K1180 A nyálmirigyek egyéb betegségei  
K1190 A nyálmirigy nem meghatározott betegségei  
M9500 Az orr szerzett deformitása  
M9510 Karfiol-fül  
Q1600 A fülkagyló veleszületett hiánya  
Q1610 A külső hallójárat veleszületett hiánya, elzáródása, szűkülete  
Q1620 Az Eustach-kürt hiánya  
Q1630 A hallócsontok veleszületett rendellenessége  
Q1640 A középfül egyéb veleszületett rendellenességei  
Q1650 A belsőfül veleszületett rendellenessége  
Q1690 A fül halláscsökkenést okozó, veleszületett rendellenessége, k.m.n.  
Q1700 Járulékos fül

- Q1710 Nagyfülűség
- Q1720 Kisfülűség
- Q1730 Egyéb módon szabálytalan alakú fül
- Q1740 A fül helyzeti rendellenessége
- Q1750 Elálló fülkagyló
- Q1780 A fül egyéb meghatározott veleszületett rendellenességei
- Q1790 A fül veleszületett rendellenessége, k.m.n.
- Q1800 Kopolyúív eredetű üreg, sipoly, tömlő
- Q1810 Fül előtti üreg és tömlő
- Q1820 A kopolyúív egyéb rendellenességei
- Q1880 Az arc és nyak egyéb meghatározott veleszületett rendellenességei
- Q3000 Choana elzáródás
- Q3010 Az orr hiánya vagy csökkent fejlettsége
- Q3020 Repedt, bevágott, hasadt orr
- Q3030 Veleszületett perforált orrsövény
- Q3080 Az orr egyéb veleszületett rendellenességei
- Q3090 Az orr veleszületett rendellenessége, k.m.n.
- Q3100 Gégehártya
- Q3110 Veleszületett subglotticus szűkület
- Q3120 A gége csökkent fejlettsége
- Q3130 Gégesérv (laryngocele)
- Q3140 Veleszületett (gége eredetű) stridor
- Q3180 A gége egyéb veleszületett rendellenességei
- Q3190 A gége veleszületett rendellenessége, k.m.n.
- Q3840 A nyálmirigyek és vezetékük veleszületett rendellenességei
- Q3870 Garat-tasak
- Q3880 A garat egyéb veleszületett rendellenességei
- R0400 Epistaxis
- R0410 Vértetés a torokból
- R0700 Torokfájás
- S0030 Az orr felületi sérülése
- S0040 A fül felületi sérülése
- S0050 Az ajak és szájüreg felületi sérülése
- S0070 A fej többszörös felületi sérülése
- S0080 A fej egyéb részének felületi sérülése
- S0120 Az orr nyílt sebe
- S0140 Az arc és rágóizület területének nyílt sebe
- S0150 Az ajak és szájüreg nyílt sebe
- S0220 Az orrcsont törése
- S0272 Arcsontok többszörös törései
- S0310 Az orrcsont ficama
- S0810 A fül traumás amputációja
- S0920 A dobhártya traumás repedése
- S1100 A géget és légcsövet is érintő nyílt seb
- S1110 A pajzsmirigyet is érintő nyílt seb
- S1120 A garatot és nyaki nyelocsövet is érintő nyílt seb
- S1170 A nyak többszörös nyílt sebe
- S1180 A nyak egyéb részeinek nyílt sebe
- S1190 A nyak k.m.n. részének nyílt sebe
- T16H0 Idegentest a fülben
- T1700 Idegen test az orrmelléküregben
- T1710 Idegen test az orrnyílásban
- T1720 Idegentest a garatban
- T1730 Idegentest a gégében
- T2800 A száj és garat égése
- T2850 A száj és garat maródása

## \*\*\*\* 03 110C Fog-, szájbetegségek

## BETEGSÉGEK

- A6900 Nekrotizáló fekélyes stomatitis  
 B0020 Herpesvirus által okozott gingivostomatitis és pharyngotonsillitis  
 B3700 Candidiasisos stomatitis  
 D1000 Ajak jóindulatú daganata  
 D1010 Nyelv jóindulatú daganata  
 D1020 Szájfenék jóindulatú daganata  
 D1030 A száj egyéb és meghatározatlan részeinek jóindulatú daganata  
 D1650 Alsó állkapocs jóindulatú daganata  
 I8600 Nyelv alatti varicositas  
 K0040 A fogfejlődés zavarai  
 K0050 A fogak örökletes szerkezeti rendellenességei m.n.o.  
 K0060 A fogáttörés rendellenességei  
 K0070 Fogzási syndroma  
 K0080 A fogfejlődés egyéb zavarai  
 K0090 Nem tipizált fogfejlődési zavar  
 K0100 Retineált fog  
 K0110 Impactált fog  
 K0340 Hypercementosis  
 K0360 Zománc-depositum  
 K0370 A fog kemény szöveteinek áttörés utáni elszíneződése  
 K0380 A fog kemény szöveteinek egyéb meghatározott betegségei  
 K0390 A fogak kemény szöveteinek betegsége k.m.n.  
 K0400 Fogbélgyulladás  
 K0410 Fogbélhalás  
 K0420 A fogbél degeneratív elváltozásai  
 K0430 Kóros kemény szövet képződése a fogbélben  
 K0440 Heveny gyökércsúcsi periodontitis, pulpa eredetű  
 K0450 Periodontitis apicalis chronica  
 K0460 Gyökércsúcs körüli tályog, üreggel  
 K0470 Gyökércsúcs körüli tályog, üreg nélkül  
 K0480 Foggyökér-cysta  
 K0490 A fogbél és a periapicalis szövetek egyéb és k.m.n. betegségei  
 K0500 Heveny fogínygyulladás  
 K0510 Idült fogínygyulladás  
 K0520 Heveny periodontitis  
 K0530 Idült periodontitis  
 K0540 Periodontosis  
 K0550 Egyéb periodontalis betegségek  
 K0560 Periodontalis betegség k.m.n.  
 K0600 Fogíny-visszahúzóds  
 K0610 Gingiva-hyperplasia  
 K0620 A fogíny és a fogatlan állcsontgerinc traumás elváltozásai  
 K0680 A fogíny és a fogatlan állcsontgerinc egyéb meghatározott betegségei  
 K0690 A fogíny és a fogatlan állcsontgerinc rendellenességei k.m.n.  
 K0700 Az állcsontok lényegesebb nagyságbeli rendellenességei  
 K0710 Az állcsont és a koponyaalap viszonyának anomáliái  
 K0750 Dentofacialis működési zavarok  
 K0760 A temporomandibularis ízület betegségei  
 K0780 Egyéb dentofacialis rendellenességek  
 K0790 Dentofacialis rendellenesség k.m.n.  
 K0800 A fogak romlása szisztémás okok következtében  
 K0810 A fogak elvesztése baleset, foghúzás vagy periodontalis betegség miatt  
 K0820 A fogatlan állcsontgerinc sorvadása  
 K0830 Visszamaradt foggyökér  
 K0880 A fogak és támasztó szöveteik egyéb meghatározott rendellenességei  
 K0890 A fogak és támasztó szöveteik betegsége k.m.n.  
 K0900 Fogfejlődési zavarból származó odontogen cysták

- K0910 Szájtájéki, fejlődési zavarból származó (nem-odontogen) cysták  
K0920 Egyéb állcsonti cysták  
K0980 Egyéb, szájtájéki cysták m.n.o.  
K0990 Szájtájéki cysta k.m.n.  
K1000 Az állcsontok fejlődési rendellenességei  
K1010 Centrális és óriássejtes granuloma  
K1020 Az állcsontok gyulladással elváltozásai  
K1030 Fogmedergyulladás  
K1080 Az állcsontok egyéb meghatározott betegségei  
K1090 Az állcsontok betegsége k.m.n.  
K1200 Recurráló aphthák a szájbán  
K1210 Stomatitis egyéb formái  
K1220 Cellulitis és abscessus a szájbán  
K1300 Az ajkak betegségei  
K1310 Arc- és ajakcsípés  
K1320 Leukoplakia és egyéb epithelialis rendell. a szájúregben és a nyelven  
K1330 Szőrös leukoplakia  
K1340 Granuloma és granuloma-szerű szájnyalkahártya elváltozások  
K1350 Submucosus fibrosis a szájúregben  
K1360 Irritativ hyperplasia a szájnyalkahártyán  
K1370 Egyéb és k.m.n. szájnyalkahártya elváltozások  
K1400 Nyelvgyulladás (glossitis)  
K1410 Térképnyelv  
K1420 Glossitis mediana rhomboidea  
K1430 Papilla hypertrophia a nyelven  
K1440 A nyelv papillák sorvadása  
K1480 A nyelv egyéb megbetegedései  
K1490 Nyelvbetegség k.m.n.  
Q1840 Nagyszájúság  
Q1850 Kisszájúság  
Q1860 Nagyajkúság  
Q1870 Kisajkúság  
Q3500 A keményszájpad kétoldali hasadéka  
Q3510 A keményszájpad egyoldali hasadéka  
Q3520 A lágyyszájpad kétoldali hasadéka  
Q3530 A lágyyszájpad egyoldali hasadéka  
Q3540 A lágy- és keményszájpad együttes kétoldali hasadéka  
Q3550 A lágy- és keményszájpad együttes egyoldali hasadéka  
Q3560 Szájpadhasadék, középvonali  
Q3570 Hasadt nyelvcsap  
Q3580 Szájpadhasadék, kétoldali, k.m.n.  
Q3590 Szájpadhasadék, egyoldali, k.m.n.  
Q3600 Ajakhasadék, kétoldali  
Q3610 Ajakhasadék, középvonali  
Q3690 Ajakhasadék, egyoldali  
Q3700 Keményszájpad-ajakhasadék, kétoldali  
Q3710 Keményszájpad-ajakhasadék, egyoldali  
Q3720 Lágyyszájpad-ajakhasadék, kétoldali  
Q3730 Lágyyszájpad-ajakhasadék, egyoldali  
Q3740 Keményszájpad-, lágyyszájpad- és ajakhasadék, kétoldali  
Q3750 Keményszájpad-, lágyyszájpad- és ajakhasadék, egyoldali  
Q3780 Szájpad-ajakhasadék, kétoldali, k.m.n.  
Q3790 Szájpad-ajakhasadék, egyoldali, k.m.n.  
Q3800 Az ajak m.n.o. veleszületett rendellenességei  
Q3810 Ankyloglossia  
Q3820 Nagynyelvűség (macroglossia)  
Q3830 A nyelv egyéb veleszületett rendellenességei  
Q3850 A szájpad m.n.o. veleszületett rendellenességei  
Q3860 A száj egyéb veleszületett rendellenességei

S0240 Az arccsont törése  
 S0250 A fogak törése  
 S0260 Az állkapocs törése  
 S0300 Az állkapocs ficama  
 S0320 A fog ficama  
 S0340 Az állkapocs rándulása és húzódása  
 T1800 Idegentest a szájban

\*\*\*\* 03 1110 *Fogágy műtétei*

BETEGSÉGEK "A"

D1020 Szájfenék jóindulatú daganata  
 D1030 A száj egyéb és meghatározatlan részeinek jóindulatú daganata  
 D1650 Alsó állkapocs jóindulatú daganata  
 S0240 Az arccsont törése  
 S0250 A fogak törése  
 S0300 Az állkapocs ficama  
 S0320 A fog ficama

BETEGSÉGEK "B"

K0040 A fogfejlődés zavarai  
 K0050 A fogak örökletes szerkezeti rendellenességei m.n.o.  
 K0060 A fogáttörés rendellenességei  
 K0070 Fogzási syndroma  
 K0080 A fogfejlődés egyéb zavarai  
 K0090 Nem tipizált fogfejlődési zavar  
 K0100 Retineált fog  
 K0110 Impactált fog  
 K0310 Fogabrasio  
 K0320 Fogerosio  
 K0330 Kóros fogresorptio  
 K0340 Hypercementosis  
 K0350 A fogak ankylosisa  
 K0360 Zománc-depositum  
 K0370 A fog kemény szöveteinek áttörés utáni elszíneződése  
 K0380 A fog kemény szöveteinek egyéb meghatározott betegségei  
 K0390 A fogak kemény szöveteinek betegsége k.m.n.  
 K0400 Fogbélgyulladás  
 K0410 Fogbélhalás  
 K0420 A fogbél degeneratív elváltozásai  
 K0430 Kóros kemény szövet képződése a fogbélben  
 K0440 Heveny gyökércsúcsi periodontitis, pulpa eredetű  
 K0450 Periodontitis apicalis chronica  
 K0460 Gyökércsúcs körüli tályog, üreggel  
 K0470 Gyökércsúcs körüli tályog, üreg nélkül  
 K0480 Foggyökér-cysta  
 K0490 A fogbél és a periapicalis szövetek egyéb és k.m.n. betegségei  
 K0500 Heveny fogínygyulladás  
 K0510 Idült fogínygyulladás  
 K0520 Heveny periodontitis  
 K0530 Idült periodontitis  
 K0540 Periodontosis  
 K0550 Egyéb periodontalis betegségek  
 K0560 Periodontalis betegség k.m.n.  
 K0600 Fogíny-visszahúzóds  
 K0610 Gingiva-hyperplasia  
 K0620 A fogíny és a fogatlan állcsontgerinc traumás elváltozásai  
 K0680 A fogíny és a fogatlan állcsontgerinc egyéb meghatározott betegségei  
 K0690 A fogíny és a fogatlan állcsontgerinc rendellenességei k.m.n.  
 K0700 Az állcsontok lényegesebb nagyságbeli rendellenességei  
 K0710 Az állcsont és a koponyaalap viszonyának anomáliái

- K0730 A fogak helyzeti rendellenességei
- K0750 Dentofacialis működési zavarok
- K0760 A temporomandibularis ízület betegségei
- K0780 Egyéb dentofacialis rendellenességek
- K0790 Dentofacialis rendellenesség k.m.n.
- K0800 A fogak romlása szisztémás okok következtében
- K0810 A fogak elvesztése baleset, foghúzás vagy periodontalis betegség miatt
- K0820 A fogatlan állcsontgerinc sorvadása
- K0830 Visszamaradt foggyökér
- K0880 A fogak és támasztó szöveteik egyéb meghatározott rendellenességei
- K0890 A fogak és támasztó szöveteik betegsége k.m.n.
- K0900 Fogfejlődési zavarból származó odontogen cysták
- K0910 Szájtájéki, fejlődési zavarból származó (nem-odontogen) cysták
- K0920 Egyéb állcsonti cysták
- K0980 Egyéb, szájtájéki cysták m.n.o.
- K0990 Szájtájéki cysta k.m.n.
- K1000 Az állcsontok fejlődési rendellenességei
- K1010 Centrális és óriássejtes granuloma
- K1020 Az állcsontok gyulladáshoz vezető elváltozásai
- K1030 Fogmedergyulladás
- K1080 Az állcsontok egyéb meghatározott betegségei
- K1090 Az állcsontok betegsége k.m.n.
- K1200 Recurráló aphthák a szájban
- K1210 Stomatitis egyéb formái
- K1220 Cellulitis és abscessus a szájban
- K1300 Az ajkak betegségei
- K1320 Leukoplakia és egyéb epithelialis rendell. a szájüregben és a nyelven
- K1330 Szőrös leukoplakia
- K1340 Granuloma és granuloma-szerű szájnyálkahártya elváltozások
- K1350 Submucosus fibrosis a szájüregben
- K1360 Irritativ hyperplasia a szájnyálkahártyán
- K1370 Egyéb és k.m.n. szájnyálkahártya elváltozások
- K1400 Nyelvgyulladás (glossitis)
- K1490 Nyelvbetegség k.m.n.
- Q1840 Nagyszájúság
- Q1850 Kísszájúság
- Q1860 Nagyajkúság
- Q1870 Kisajkúság
- Q3500 A keményszájpad kétoldali hasadéka
- Q3510 A keményszájpad egyoldali hasadéka
- Q3520 A lágyszájpad kétoldali hasadéka
- Q3530 A lágyszájpad egyoldali hasadéka
- Q3540 A lágyszájpad- és keményszájpad együttes kétoldali hasadéka
- Q3550 A lágyszájpad- és keményszájpad együttes egyoldali hasadéka
- Q3560 Szájpadhasadék, középvonali
- Q3570 Hasadt nyelvcsap
- Q3580 Szájpadhasadék, kétoldali, k.m.n.
- Q3590 Szájpadhasadék, egyoldali, k.m.n.
- Q3600 Ajakhasadék, kétoldali
- Q3610 Ajakhasadék, középvonali
- Q3690 Ajakhasadék, egyoldali
- Q3700 Keményszájpad-ajakhasadék, kétoldali
- Q3710 Keményszájpad-ajakhasadék, egyoldali
- Q3720 Lágyszájpad-ajakhasadék, kétoldali
- Q3730 Lágyszájpad-ajakhasadék, egyoldali
- Q3740 Keményszájpad-, lágyszájpad- és ajakhasadék, kétoldali
- Q3750 Keményszájpad-, lágyszájpad- és ajakhasadék, egyoldali
- Q3780 Szájpad-ajakhasadék, kétoldali, k.m.n.
- Q3790 Szájpad-ajakhasadék, egyoldali, k.m.n.

- Q3800 Az ajak m.n.o. veleszületett rendellenességei  
 Q3810 Ankyloglossia  
 Q3820 Nagynyelvűség (macroglossia)  
 Q3830 A nyelv egyéb veleszületett rendellenességei  
 Q3840 A nyálmirigyek és vezetékük veleszületett rendellenességei  
 Q3850 A szájpad m.n.o. veleszületett rendellenességei  
 Q3860 A száj egyéb veleszületett rendellenességei  
 S0340 Az állkapocs rándulása és húzódása  
 T1800 Idegentest a szájban

## BEAVATKOZÁSOK "C"

- 52350 Fog reimplantatio  
 52360 Endossealis fog implantatio

## BEAVATKOZÁSOK "D"

- 52310 Fog sebészi eltávolítása, a fogágy partialis eltávolításával  
 52362 Endossealis implantatum eltávolítása  
 52370 Gyökércsúcs eltávolítása  
 52371 Pulpectomia  
 52373 Lebenyes műtét gyökérlesimítással  
 52440 Alveolusplasztika

("A" DIAGN. ÉS "C" BEAV.) VAGY ("B" DIAGN. ÉS "D" BEAV.)

\*\*\*\* 03 127Z *Fül-, orr-, torok-, gége-, szájbetegségek súlyos társult betegséggel*

## BETEGSÉGEK

- A1860 A fül gümőkórja  
 A3600 Torokdiphtheria  
 A3610 Orrgarat diphtheria  
 A3620 Gége diphtheria  
 A6650 Gangosa  
 A6900 Nekrotizáló fekélyes stomatitis  
 B0020 Herpesvirus által okozott gingivostomatitis és pharyngotonsillitis  
 B0530 Középfülgyulladással szövődött kanyaró (H67.1\*)  
 B0850 Enterovirusos hólyagos torokgyulladás  
 B3700 Candidiasis stomatitis  
 C0000 Felső ajak, külső felszín rosszindulatú daganata  
 C0010 Alsó ajak külső felszín rosszindulatú daganata  
 C0020 Ajak, k.m.n. rosszindulatú daganata  
 C0030 Felső ajak, belső felszín rosszindulatú daganata  
 C0040 Alsó ajak, belső felszín rosszindulatú daganata  
 C0050 Ajak, nem meghatározott belső felszín rosszindulatú daganata  
 C0060 Ajakzug rosszindulatú daganata  
 C0080 Az ajak átfedő elváltozása, rosszindulatú daganata  
 C0090 Ajak rosszindulatú daganata, k.m.n.  
 C0101 A nyelvgyök rosszindulatú daganata I. stádium  
 C0102 A nyelvgyök rosszindulatú daganata II. stádium  
 C0103 A nyelvgyök rosszindulatú daganata III. stádium  
 C0104 A nyelvgyök rosszindulatú daganata IV. stádium  
 C01H0 A nyelvgyök rosszindulatú daganata  
 C0200 A nyelv háti felszínének rosszindulatú daganata  
 C0201 A nyelv háti felszínének rosszindulatú daganata I. stádium  
 C0202 A nyelv háti felszínének rosszindulatú daganata II. stádium  
 C0203 A nyelv háti felszínének rosszindulatú daganata III. stádium  
 C0204 A nyelv háti felszínének rosszindulatú daganata IV. stádium  
 C0210 A nyelv szélének rosszindulatú daganata  
 C0211 A nyelv szélének rosszindulatú daganata I. stádium  
 C0212 A nyelv szélének rosszindulatú daganata II. stádium  
 C0213 A nyelv szélének rosszindulatú daganata III. stádium  
 C0214 A nyelv szélének rosszindulatú daganata IV. stádium  
 C0220 A nyelv alsó felszínének rosszindulatú daganata



- C0221 A nyelv alsó felszínének rosszindulatú daganata I. stádium  
C0222 A nyelv alsó felszínének rosszindulatú daganata II. stádium  
C0223 A nyelv alsó felszínének rosszindulatú daganata III. stádium  
C0224 A nyelv alsó felszínének rosszindulatú daganata IV. stádium  
C0230 A nyelv első kétharmadának rosszindulatú daganata, k.m.n. része  
C0231 A nyelv első kétharmadának rosszindulatú dag., k.m.n. része I. stád.  
C0232 A nyelv első kétharmadának rosszindulatú dag., k.m.n. része II. stád.  
C0233 A nyelv első kétharmadának rosszindulatú dag., k.m.n. része III. stád.  
C0234 A nyelv első kétharmadának rosszindulatú dag., k.m.n. része IV. stád.  
C0240 Nyelvmandula rosszindulatú daganata  
C0241 Nyelvmandula rosszindulatú daganata I. stádium  
C0242 Nyelvmandula rosszindulatú daganata II. stádium  
C0243 Nyelvmandula rosszindulatú daganata III. stádium  
C0244 Nyelvmandula rosszindulatú daganata IV. stádium  
C0280 A nyelv átfedő elváltozása, rosszindulatú daganata  
C0281 A nyelv átfedő elváltozása, rosszindulatú daganata I. stádium  
C0282 A nyelv átfedő elváltozása, rosszindulatú daganata II. stádium  
C0283 A nyelv átfedő elváltozása, rosszindulatú daganata III. stádium  
C0284 A nyelv átfedő elváltozása, rosszindulatú daganata IV. stádium  
C0290 Nyelv rosszindulatú daganata, k.m.n.  
C0291 Nyelv rosszindulatú daganata, k.m.n. I. stádium  
C0292 Nyelv rosszindulatú daganata, k.m.n. II. stádium  
C0293 Nyelv rosszindulatú daganata, k.m.n. III. stádium  
C0294 Nyelv rosszindulatú daganata, k.m.n. IV. stádium  
C0300 Felső fogíny rosszindulatú daganata  
C0301 Felső fogíny rosszindulatú daganata I. stádium  
C0302 Felső fogíny rosszindulatú daganata II. stádium  
C0303 Felső fogíny rosszindulatú daganata III. stádium  
C0304 Felső fogíny rosszindulatú daganata IV. stádium  
C0310 Alsó fogíny rosszindulatú daganata  
C0311 Alsó fogíny rosszindulatú daganata I. stádium  
C0312 Alsó fogíny rosszindulatú daganata II. stádium  
C0313 Alsó fogíny rosszindulatú daganata III. stádium  
C0314 Alsó fogíny rosszindulatú daganata IV. stádium  
C0390 Fogíny rosszindulatú daganata, k.m.n.  
C0391 Fogíny rosszindulatú daganata, k.m.n. I. stádium  
C0392 Fogíny rosszindulatú daganata, k.m.n. II. stádium  
C0393 Fogíny rosszindulatú daganata, k.m.n. III. stádium  
C0394 Fogíny rosszindulatú daganata, k.m.n. IV. stádium  
C0400 A szájfenék első részének rosszindulatú daganata  
C0401 A szájfenék első részének rosszindulatú daganata I. stádium  
C0402 A szájfenék első részének rosszindulatú daganata II. stádium  
C0403 A szájfenék első részének rosszindulatú daganata III. stádium  
C0404 A szájfenék első részének rosszindulatú daganata IV. stádium  
C0410 A szájfenék oldalsó részének rosszindulatú daganata  
C0411 A szájfenék oldalsó részének rosszindulatú dag. I. stádium  
C0412 A szájfenék oldalsó részének rosszindulatú dag. II. stádium  
C0413 A szájfenék oldalsó részének rosszindulatú dag. III. stádium  
C0414 A szájfenék oldalsó részének rosszindulatú dag. IV. stádium  
C0480 A szájfenék határt átfedő elváltozása, rosszindulatú daganata  
C0481 A szájfenék határt átfedő elváltozása, rossz. dag. I. stádium  
C0482 A szájfenék határt átfedő elváltozása, rossz. dag. II. stádium  
C0483 A szájfenék határt átfedő elváltozása, rossz. dag. III. stádium  
C0484 A szájfenék határt átfedő elváltozása, rossz. dag. IV. stádium  
C0490 Szájfenék rosszindulatú daganata, k.m.n.  
C0491 Szájfenék rosszindulatú daganata, k.m.n. I. stádium  
C0492 Szájfenék rosszindulatú daganata, k.m.n. II. stádium  
C0493 Szájfenék rosszindulatú daganata, k.m.n. III. stádium  
C0494 Szájfenék rosszindulatú daganata, k.m.n. IV. stádium

- C0500 Kemény szájpád rosszindulatú daganata
- C0501 Kemény szájpád rosszindulatú daganata I. stádium
- C0502 Kemény szájpád rosszindulatú daganata II. stádium
- C0503 Kemény szájpád rosszindulatú daganata III. stádium
- C0504 Kemény szájpád rosszindulatú daganata IV. stádium
- C0510 Lány szájpád rosszindulatú daganata
- C0511 Lány szájpád rosszindulatú daganata I. stádium
- C0512 Lány szájpád rosszindulatú daganata II. stádium
- C0513 Lány szájpád rosszindulatú daganata III. stádium
- C0514 Lány szájpád rosszindulatú daganata IV. stádium
- C0520 Nyelvsap rosszindulatú daganata
- C0521 Nyelvsap rosszindulatú daganata I. stádium
- C0522 Nyelvsap rosszindulatú daganata II. stádium
- C0523 Nyelvsap rosszindulatú daganata III. stádium
- C0524 Nyelvsap rosszindulatú daganata IV. stádium
- C0580 A szájpád átfedő elváltozása, rosszindulatú daganata
- C0581 A szájpád átfedő elváltozása, rosszindulatú daganata I. stádium
- C0582 A szájpád átfedő elváltozása, rosszindulatú daganata II. stádium
- C0583 A szájpád átfedő elváltozása, rosszindulatú daganata III. stádium
- C0584 A szájpád átfedő elváltozása, rosszindulatú daganata IV. stádium
- C0590 Szájpád rosszindulatú daganata, k.m.n.
- C0591 Szájpád rosszindulatú daganata, k.m.n. I. stádium
- C0592 Szájpád rosszindulatú daganata, k.m.n. II. stádium
- C0593 Szájpád rosszindulatú daganata, k.m.n. III. stádium
- C0594 Szájpád rosszindulatú daganata, k.m.n. IV. stádium
- C0600 Pofanyálkahártya rosszindulatú daganata
- C0601 Pofanyálkahártya rosszindulatú daganata I. stádium
- C0602 Pofanyálkahártya rosszindulatú daganata II. stádium
- C0603 Pofanyálkahártya rosszindulatú daganata III. stádium
- C0604 Pofanyálkahártya rosszindulatú daganata IV. stádium
- C0610 Szájtornác rosszindulatú daganata
- C0611 Szájtornác rosszindulatú daganata I. stádium
- C0612 Szájtornác rosszindulatú daganata II. stádium
- C0613 Szájtornác rosszindulatú daganata III. stádium
- C0614 Szájtornác rosszindulatú daganata IV. stádium
- C0620 Órlófogak mögötti terület rosszindulatú daganata
- C0621 Órlófogak mögötti terület rosszindulatú daganata I. stádium
- C0622 Órlófogak mögötti terület rosszindulatú daganata II. stádium
- C0623 Órlófogak mögötti terület rosszindulatú daganata III. stádium
- C0624 Órlófogak mögötti terület rosszindulatú daganata IV. stádium
- C0680 A szájüreg egyéb és k.m.n. részének átfedő rosszindulatú daganata
- C0681 A szájüreg egyéb és k.m.n. részének átfedő rossz. dag. I. stádium
- C0682 A szájüreg egyéb és k.m.n. részének átfedő rossz. dag. II. stádium
- C0683 A szájüreg egyéb és k.m.n. részének átfedő rossz. dag. III. stádium
- C0684 A szájüreg egyéb és k.m.n. részének átfedő rossz. dag. IV. stádium
- C0690 Száj rosszindulatú daganata, k.m.n.
- C0691 Száj rosszindulatú daganata, k.m.n. I. stádium
- C0692 Száj rosszindulatú daganata, k.m.n. II. stádium
- C0693 Száj rosszindulatú daganata, k.m.n. III. stádium
- C0694 Száj rosszindulatú daganata, k.m.n. IV. stádium
- C0701 A parotis rosszindulatú daganata I. stádium
- C0702 A parotis rosszindulatú daganata II. stádium
- C0703 A parotis rosszindulatú daganata III. stádium
- C0704 A parotis rosszindulatú daganata IV. stádium
- C07H0 A parotis rosszindulatú daganata
- C0800 Submandibularis nyálmirigy rosszindulatú daganata
- C0801 Submandibularis nyálmirigy rosszindulatú daganata I. stádium
- C0802 Submandibularis nyálmirigy rosszindulatú daganata II. stádium
- C0803 Submandibularis nyálmirigy rosszindulatú daganata III. stádium

- C0804 Submandibularis nyálmirigy rosszindulatú daganata IV. stádium
- C0810 Nyelv alatti nyálmirigy rosszindulatú daganata
- C0811 Nyelv alatti nyálmirigy rosszindulatú daganata I. stádium
- C0812 Nyelv alatti nyálmirigy rosszindulatú daganata II. stádium
- C0813 Nyelv alatti nyálmirigy rosszindulatú daganata III. stádium
- C0814 Nyelv alatti nyálmirigy rosszindulatú daganata IV. stádium
- C0880 A nagyobb nyálmirigyek átfedő elváltozása, rosszindulatú daganata
- C0881 A nagyobb nyálmirigyek átfedő elváltozása, rossz. dag. I. stádium
- C0882 A nagyobb nyálmirigyek átfedő elváltozása, rossz. dag. II. stádium
- C0883 A nagyobb nyálmirigyek átfedő elváltozása, rossz. dag. III. stádium
- C0884 A nagyobb nyálmirigyek átfedő elváltozása, rossz. dag. IV. stádium
- C0890 Nagy nyálmirigy rosszindulatú daganata, k.m.n.
- C0891 Nagy nyálmirigy rosszindulatú daganata, k.m.n. I. stádium
- C0892 Nagy nyálmirigy rosszindulatú daganata, k.m.n. II. stádium
- C0893 Nagy nyálmirigy rosszindulatú daganata, k.m.n. III. stádium
- C0894 Nagy nyálmirigy rosszindulatú daganata, k.m.n. IV. stádium
- C0900 Mandula árok rosszindulatú daganata
- C0901 Mandula árok rosszindulatú daganata I. stádium
- C0902 Mandula árok rosszindulatú daganata II. stádium
- C0903 Mandula árok rosszindulatú daganata III. stádium
- C0904 Mandula árok rosszindulatú daganata IV. stádium
- C0910 Mandulaív (mellső ill. hátsó) rosszindulatú daganata
- C0911 Mandulaív (mellső ill. hátsó) rosszindulatú daganata I. stádium
- C0912 Mandulaív (mellső ill. hátsó) rosszindulatú daganata II. stádium
- C0913 Mandulaív (mellső ill. hátsó) rosszindulatú daganata III. stádium
- C0914 Mandulaív (mellső ill. hátsó) rosszindulatú daganata IV. stádium
- C0980 A mandula átfedő elváltozása, rosszindulatú daganata
- C0981 A mandula átfedő elváltozása, rosszindulatú daganata I. stádium
- C0982 A mandula átfedő elváltozása, rosszindulatú daganata II. stádium
- C0983 A mandula átfedő elváltozása, rosszindulatú daganata III. stádium
- C0984 A mandula átfedő elváltozása, rosszindulatú daganata IV. stádium
- C0990 Mandula rosszindulatú daganata, k.m.n.
- C0991 Mandula rosszindulatú daganata, k.m.n. I. stádium
- C0992 Mandula rosszindulatú daganata, k.m.n. II. stádium
- C0993 Mandula rosszindulatú daganata, k.m.n. III. stádium
- C0994 Mandula rosszindulatú daganata, k.m.n. IV. stádium
- C1000 Vallecula rosszindulatú daganata
- C1001 Vallecula rosszindulatú daganata I. stádium
- C1002 Vallecula rosszindulatú daganata II. stádium
- C1003 Vallecula rosszindulatú daganata III. stádium
- C1004 Vallecula rosszindulatú daganata IV. stádium
- C1010 A gégefedő mellső felszínének rosszindulatú daganata
- C1011 A gégefedő mellső felszínének rosszindulatú daganata I. stádium
- C1012 A gégefedő mellső felszínének rosszindulatú daganata II. stádium
- C1013 A gégefedő mellső felszínének rosszindulatú daganata III. stádium
- C1014 A gégefedő mellső felszínének rosszindulatú daganata IV. stádium
- C1020 A szájgarat oldalsó falának rosszindulatú daganata
- C1021 A szájgarat oldalsó falának rosszindulatú daganata I. stádium
- C1022 A szájgarat oldalsó falának rosszindulatú daganata II. stádium
- C1023 A szájgarat oldalsó falának rosszindulatú daganata III. stádium
- C1024 A szájgarat oldalsó falának rosszindulatú daganata IV. stádium
- C1030 A szájgarat hátsó falának rosszindulatú daganata
- C1031 A szájgarat hátsó falának rosszindulatú daganata I. stádium
- C1032 A szájgarat hátsó falának rosszindulatú daganata II. stádium
- C1033 A szájgarat hátsó falának rosszindulatú daganata III. stádium
- C1034 A szájgarat hátsó falának rosszindulatú daganata IV. stádium
- C1040 Kopoltyúív (branchiogen) hasadék rosszindulatú daganata
- C1041 Kopoltyúív (branchiogen) hasadék rosszindulatú daganata I. stádium
- C1042 Kopoltyúív (branchiogen) hasadék rosszindulatú daganata II. stádium

- C1043 Kopoltyúív (branchiogen) hasadék rosszindulatú daganata III. stádium  
C1044 Kopoltyúív (branchiogen) hasadék rosszindulatú daganata IV. stádium  
C1080 A szájgarat átfedő elváltozása, rosszindulatú daganata  
C1081 A szájgarat átfedő elváltozása, rosszindulatú daganata I. stádium  
C1082 A szájgarat átfedő elváltozása, rosszindulatú daganata II. stádium  
C1083 A szájgarat átfedő elváltozása, rosszindulatú daganata III. stádium  
C1084 A szájgarat átfedő elváltozása, rosszindulatú daganata IV. stádium  
C1090 Szájgarat rosszindulatú daganata, k.m.n.  
C1091 Szájgarat rosszindulatú daganata, k.m.n. I. stádium  
C1092 Szájgarat rosszindulatú daganata, k.m.n. II. stádium  
C1093 Szájgarat rosszindulatú daganata, k.m.n. III. stádium  
C1094 Szájgarat rosszindulatú daganata, k.m.n. IV. stádium  
C1100 Az orrgarat felső falának rosszindulatú daganata  
C1101 Az orrgarat felső falának rosszindulatú daganata I. stádium  
C1102 Az orrgarat felső falának rosszindulatú daganata II. stádium  
C1103 Az orrgarat felső falának rosszindulatú daganata III. stádium  
C1104 Az orrgarat felső falának rosszindulatú daganata IV. stádium  
C1110 Az orrgarat hátsó falának rosszindulatú daganata  
C1111 Az orrgarat hátsó falának rosszindulatú daganata I. stádium  
C1112 Az orrgarat hátsó falának rosszindulatú daganata II. stádium  
C1113 Az orrgarat hátsó falának rosszindulatú daganata III. stádium  
C1114 Az orrgarat hátsó falának rosszindulatú daganata IV. stádium  
C1120 Az orrgarat oldalfalának rosszindulatú daganata  
C1121 Az orrgarat oldalfalának rosszindulatú daganata I. stádium  
C1122 Az orrgarat oldalfalának rosszindulatú daganata II. stádium  
C1123 Az orrgarat oldalfalának rosszindulatú daganata III. stádium  
C1124 Az orrgarat oldalfalának rosszindulatú daganata IV. stádium  
C1130 Az orrgarat mellső falának rosszindulatú daganata  
C1131 Az orrgarat mellső falának rosszindulatú daganata I. stádium  
C1132 Az orrgarat mellső falának rosszindulatú daganata II. stádium  
C1133 Az orrgarat mellső falának rosszindulatú daganata III. stádium  
C1134 Az orrgarat mellső falának rosszindulatú daganata IV. stádium  
C1180 Az orrgarat átfedő elváltozása, rosszindulatú daganata  
C1181 Az orrgarat átfedő elváltozása, rosszindulatú daganata I. stádium  
C1182 Az orrgarat átfedő elváltozása, rosszindulatú daganata II. stádium  
C1183 Az orrgarat átfedő elváltozása, rosszindulatú daganata III. stádium  
C1184 Az orrgarat átfedő elváltozása, rosszindulatú daganata IV. stádium  
C1190 Orrgarat rosszindulatú daganata, k.m.n.  
C1191 Orrgarat rosszindulatú daganata, k.m.n. I. stádium  
C1192 Orrgarat rosszindulatú daganata, k.m.n. II. stádium  
C1193 Orrgarat rosszindulatú daganata, k.m.n. III. stádium  
C1194 Orrgarat rosszindulatú daganata, k.m.n. IV. stádium  
C1201 A sinus pyriformis rosszindulatú daganata I. stádium  
C1202 A sinus pyriformis rosszindulatú daganata II. stádium  
C1203 A sinus pyriformis rosszindulatú daganata III. stádium  
C1204 A sinus pyriformis rosszindulatú daganata IV. stádium  
C12H0 A sinus pyriformis rosszindulatú daganata  
C1300 Gyűrűporc mögötti terület rosszindulatú daganata  
C1301 Gyűrűporc mögötti terület rosszindulatú daganata I. stádium  
C1302 Gyűrűporc mögötti terület rosszindulatú daganata II. stádium  
C1303 Gyűrűporc mögötti terület rosszindulatú daganata III. stádium  
C1304 Gyűrűporc mögötti terület rosszindulatú daganata IV. stádium  
C1310 Aryepiglotticus redő hypopharynx felőli oldalának rosszind. daganata  
C1311 Aryepiglotticus redő hypopharynx felőli old. rosszind. dag. I. stád.  
C1312 Aryepiglotticus redő hypopharynx felőli old. rosszind. dag. II. stád.  
C1313 Aryepiglotticus redő hypopharynx felőli old. rosszind. dag. III. stád.  
C1314 Aryepiglotticus redő hypopharynx felőli old. rosszind. dag. IV. stád.  
C1320 A hypopharynx hátsó falának rosszindulatú daganata  
C1321 A hypopharynx hátsó falának rosszindulatú daganata I. stádium

- C1322 A hypopharynx hátsó falának rosszindulatú daganata II. stádium
- C1323 A hypopharynx hátsó falának rosszindulatú daganata III. stádium
- C1324 A hypopharynx hátsó falának rosszindulatú daganata IV. stádium
- C1380 A hypopharynx átfedő elváltozása, rosszindulatú daganata
- C1381 A hypopharynx átfedő elváltozása, rosszindulatú dag. I. stádium
- C1382 A hypopharynx átfedő elváltozása, rosszindulatú dag. II. stádium
- C1383 A hypopharynx átfedő elváltozása, rosszindulatú dag. III. stádium
- C1384 A hypopharynx átfedő elváltozása, rosszindulatú dag. IV. stádium
- C1390 Hypopharynx rosszindulatú daganata, k.m.n.
- C1391 Hypopharynx rosszindulatú daganata, k.m.n. I. stádium
- C1392 Hypopharynx rosszindulatú daganata, k.m.n. II. stádium
- C1393 Hypopharynx rosszindulatú daganata, k.m.n. III. stádium
- C1394 Hypopharynx rosszindulatú daganata, k.m.n. IV. stádium
- C1400 Garat rosszindulatú daganata, k.m.n.
- C1401 Garat rosszindulatú daganata, k.m.n. I. stádium
- C1402 Garat rosszindulatú daganata, k.m.n. II. stádium
- C1403 Garat rosszindulatú daganata, k.m.n. III. stádium
- C1404 Garat rosszindulatú daganata, k.m.n. IV. stádium
- C1410 Laryngopharynx rosszindulatú daganata
- C1411 Laryngopharynx rosszindulatú daganata I. stádium
- C1412 Laryngopharynx rosszindulatú daganata II. stádium
- C1413 Laryngopharynx rosszindulatú daganata III. stádium
- C1414 Laryngopharynx rosszindulatú daganata IV. stádium
- C1420 Waldeyer-gyűrű rosszindulatú daganata
- C1421 Waldeyer-gyűrű rosszindulatú daganata I. stádium
- C1422 Waldeyer-gyűrű rosszindulatú daganata II. stádium
- C1423 Waldeyer-gyűrű rosszindulatú daganata III. stádium
- C1424 Waldeyer-gyűrű rosszindulatú daganata IV. stádium
- C1480 Az ajak, a szájüreg és a garat átfedő elváltozása, rosszind. daganata
- C1481 Az ajak, a szájüreg és a garat átfedő elvált., rossz. dag. I.st.
- C1482 Az ajak, a szájüreg és a garat átfedő elvált., rossz. dag. II.st.
- C1483 Az ajak, a szájüreg és a garat átfedő elvált., rossz. dag. III.st.
- C1484 Az ajak, a szájüreg és a garat átfedő elvált., rossz. dag. IV.st.
- C3000 Orrüreg rosszindulatú daganata
- C3001 Orrüreg rosszindulatú daganata I. stádium
- C3002 Orrüreg rosszindulatú daganata II. stádium
- C3003 Orrüreg rosszindulatú daganata III. stádium
- C3004 Orrüreg rosszindulatú daganata IV. stádium
- C3010 Középfül rosszindulatú daganata
- C3011 Középfül rosszindulatú daganata I. stádium
- C3012 Középfül rosszindulatú daganata II. stádium
- C3013 Középfül rosszindulatú daganata III. stádium
- C3014 Középfül rosszindulatú daganata IV. stádium
- C3100 Arcüreg rosszindulatú daganata
- C3101 Arcüreg rosszindulatú daganata I. stádium
- C3102 Arcüreg rosszindulatú daganata II. stádium
- C3103 Arcüreg rosszindulatú daganata III. stádium
- C3104 Arcüreg rosszindulatú daganata IV. stádium
- C3110 Rostacsonti üreg rosszindulatú daganata
- C3111 Rostacsonti üreg rosszindulatú daganata I. stádium
- C3112 Rostacsonti üreg rosszindulatú daganata II. stádium
- C3113 Rostacsonti üreg rosszindulatú daganata III. stádium
- C3114 Rostacsonti üreg rosszindulatú daganata IV. stádium
- C3120 Homloküreg rosszindulatú daganata
- C3121 Homloküreg rosszindulatú daganata I. stádium
- C3122 Homloküreg rosszindulatú daganata II. stádium
- C3123 Homloküreg rosszindulatú daganata III. stádium
- C3124 Homloküreg rosszindulatú daganata IV. stádium
- C3130 Ékcsonti üreg rosszindulatú daganata

- C3131 Ékcsonyi üreg rosszindulatú daganata I. stádium
- C3132 Ékcsonyi üreg rosszindulatú daganata II. stádium
- C3133 Ékcsonyi üreg rosszindulatú daganata III. stádium
- C3134 Ékcsonyi üreg rosszindulatú daganata IV. stádium
- C3180 A melléküregek átfedő elváltozása, rosszindulatú daganata
- C3181 A melléküregek átfedő elváltozása, rosszind. dag. I. stádium
- C3182 A melléküregek átfedő elváltozása, rosszind. dag. II. stádium
- C3183 A melléküregek átfedő elváltozása, rosszind. dag. III. stádium
- C3184 A melléküregek átfedő elváltozása, rosszind. dag. IV. stádium
- C3190 Melléküreg rosszindulatú daganata, k.m.n.
- C3191 Melléküreg rosszindulatú daganata, k.m.n. I. stádium
- C3192 Melléküreg rosszindulatú daganata, k.m.n. II. stádium
- C3193 Melléküreg rosszindulatú daganata, k.m.n. III. stádium
- C3194 Melléküreg rosszindulatú daganata, k.m.n. IV. stádium
- C3200 Glottis rosszindulatú daganata
- C3201 Glottis rosszindulatú daganata I. stádium
- C3202 Glottis rosszindulatú daganata II. stádium
- C3203 Glottis rosszindulatú daganata III. stádium
- C3204 Glottis rosszindulatú daganata IV. stádium
- C3210 Supraglotticus rész rosszindulatú daganata
- C3211 Supraglotticus rész rosszindulatú daganata I. stádium
- C3212 Supraglotticus rész rosszindulatú daganata II. stádium
- C3213 Supraglotticus rész rosszindulatú daganata III. stádium
- C3214 Supraglotticus rész rosszindulatú daganata IV. stádium
- C3220 Subglotticus rész rosszindulatú daganata
- C3221 Subglotticus rész rosszindulatú daganata I. stádium
- C3222 Subglotticus rész rosszindulatú daganata II. stádium
- C3223 Subglotticus rész rosszindulatú daganata III. stádium
- C3224 Subglotticus rész rosszindulatú daganata IV. stádium
- C3230 Gégeporc rosszindulatú daganata
- C3231 Gégeporc rosszindulatú daganata I. stádium
- C3232 Gégeporc rosszindulatú daganata II. stádium
- C3233 Gégeporc rosszindulatú daganata III. stádium
- C3234 Gégeporc rosszindulatú daganata IV. stádium
- C3280 A gége átfedő elváltozása, rosszindulatú daganata
- C3281 A gége átfedő elváltozása, rosszindulatú daganata I. stádium
- C3282 A gége átfedő elváltozása, rosszindulatú daganata II. stádium
- C3283 A gége átfedő elváltozása, rosszindulatú daganata III. stádium
- C3284 A gége átfedő elváltozása, rosszindulatú daganata IV. stádium
- C3290 Gége rosszindulatú daganata, k.m.n.
- C3291 Gége rosszindulatú daganata, k.m.n. I. stádium
- C3292 Gége rosszindulatú daganata, k.m.n. II. stádium
- C3293 Gége rosszindulatú daganata, k.m.n. III. stádium
- C3294 Gége rosszindulatú daganata, k.m.n. IV. stádium
- C3900 Felső légutak nem meghatározott részének rosszindulatú daganata
- C4110 Mandibula (alsó állkapocs) rosszindulatú daganata
- C4420 A fül és a külső hallójárat bőrének rosszindulatú daganata
- C4620 A szájpad Kaposi-sarcomája
- C7600 Fej, arc, nyak rosszindulatú daganata
- D0000 Ajak, szájüreg, garat in situ carcinomája
- D0200 Gége in situ carcinomája
- D0400 Az ajak bőrének in situ rákja
- D0420 A fül és a külső hallójárat bőrének in situ rákja
- D1000 Ajak jóindulatú daganata
- D1010 Nyelv jóindulatú daganata
- D1020 Szájfenék jóindulatú daganata
- D1030 A száj egyéb és meghatározatlan részeinek jóindulatú daganata
- D1040 Mandula jóindulatú daganata
- D1050 A szájgarat egyéb részeinek jóindulatú daganata

- D1060 Orrgarat jóindulatú daganata  
D1070 Hypopharynx jóindulatú daganata  
D1090 Garat jóindulatú daganata, k.m.n.  
D1100 Parotis jóindulatú daganata  
D1170 Egyéb nagy nyálmirigyek jóindulatú daganata  
D1190 Nagy nyálmirigy jóindulatú daganata, k.m.n.  
D1400 Középfül, orrüreg és melléküregek jóindulatú daganata  
D1410 Gége jóindulatú daganata  
D1650 Alsó állkapocs jóindulatú daganata  
D2200 Az ajak festéksejtes naevusai  
D2220 A fül és a külső hallójárat festéksejtes naevusai  
D2300 Ajak bőrének jóindulatú daganata  
D2320 A fül és a külső hallójárat bőrének jóindulatú daganata  
D3700 Ajak, szájüreg, garat bizonytalan és ismeretlen viselkedésű daganata  
D3800 Gége bizonytalan és ismeretlen viselkedésű daganata  
H6000 Külső fül tályog  
H6010 A külső fül cellulitise  
H6020 Otitis externa maligna  
H6030 Egyéb fertőzőes külsőfül-gyulladás  
H6040 A külső fül cholesteatomája  
H6050 Heveny, nem-fertőzőes eredetű külsőfül-gyulladás  
H6080 Egyéb külsőfül-gyulladás  
H6090 Otitis externa, k.m.n.  
H6100 A külső fül porchártyagyulladás  
H6110 A fülkagyló nem-fertőzőes eredetű betegségei  
H6130 A külső hallójárat szerzett szűkülete  
H6180 A külső fül egyéb, meghatározott betegségei  
H6190 Külsőfül rendellenesség, k.m.n.  
H6810 Fülkürtelzáródás  
H6980 Az Eustach-kürt egyéb betegségei  
H6990 Eustach-kürt rendellenesség, k.m.n.  
H7000 Heveny mastoiditis  
H7010 Idült mastoiditis  
H7020 Petrositis  
H7080 Egyéb csecznyúlánygyulladás és rokon állapotok  
H7090 Csecznyúlánygyulladás, k.m.n.  
H71H0 A középfül cholesteatomája  
H7200 Centrális dobhártya átfúródás  
H7210 A dobhártya atticalis átfúródása  
H7220 Egyéb, széli dobhártya átfúródás  
H7280 Egyéb dobhártya átfúródás  
H7290 Dobhártya átfúródás, k.m.n.  
H7300 Heveny dobhártyagyulladás  
H7310 Idült dobhártyagyulladás  
H7380 A dobhártya egyéb betegségei  
H7400 Tympanosclerosis  
H7410 A középfül adhaesiv betegsége  
H7420 A hallócsont-láncolat megszakadása és dislocatiója  
H7430 A hallócsontok egyéb, szerzett rendellenességei  
H7440 A középfül polypusa  
H7480 A középfül és csecznyúlány egyéb meghatározott betegségei  
H7490 Középfül- és csecznyúlánybetegség, k.m.n.  
H8000 Otosclerosis, nem obliteratív, az ovális ablakot magába foglaló  
H8010 Otosclerosis, obliteratív, az ovális ablakot magába foglaló  
H8020 Cochlearis otosclerosis  
H8080 Egyéb otosclerosis  
H8100 Meniére-betegség  
H8110 Benignus paroxysmalis szédülés  
H8120 Vestibularis neuronitis

- H8130 Egyéb, perifériás eredetű szédülés  
H8140 Központi eredetű szédülés  
H8180 A vestibularis működés egyéb zavarai  
H8190 Egyensúlyzavarok, k.m.n.  
H8300 Labyrinthitis  
H8310 Labyrinthus sipoly  
H8320 A labyrinthus működés zavara  
H8330 Zaj hatása a belső fülre  
H8380 A belső fül egyéb betegségei  
H8390 Belsőfül-betegség, k.m.n.  
H9000 Kétoldali vezetéssel hallásvesztés  
H9010 Egyoldali vezetéssel hallásvesztés, ép ellenoldali hallással  
H9020 Vezetéssel hallásvesztés, k.m.n.  
H9030 Kétoldali idegi hallásvesztés  
H9040 Egyoldali idegi hallásvesztés, ép ellenoldali hallással  
H9050 Idegi hallásvesztés, k.m.n.  
H9060 Kétoldali, kevert típusú hallásvesztés  
H9070 Egyoldali kevert típusú hallásvesztés, ép ellenoldali hallással  
H9080 Kevert típusú hallásvesztés, k.m.n.  
H9100 Ototoxikus hallásvesztés  
H9110 Időskori nagyothallás  
H9120 Idiopathiás, hirtelen bekövetkezett hallásvesztés  
H9130 Süketnémaság, m.n.o.  
H9180 Egyéb hallásvesztés  
H9190 Hallásvesztés, k.m.n.  
H9220 Fülvérzés  
H9300 A fül (a hallószerv) degeneratív és vascularis rendellenességei  
H9330 A hallóideg rendellenességei  
H9390 Fülrendellenesség, k.m.n.  
H9500 Recidiv cholesteatoma postmastoidectomiás üregben  
H9510 Mastoidectomiát követően kialakult egyéb rendellenességek  
H9580 A fül és csecsnnyúlvány beavatkozást követő egyéb rendellenességei  
H9590 Beavatkozást követő fül és csecsnnyúlvány rendellenesség, k.m.n.  
I8600 Nyelv alatti varicositas  
J0400 Heveny gégegyulladás  
J0401 Heveny gégegyulladás (Laryngitis acuta)  
J0402 Heveny gégegyulladás (Laryngitis subglottica)  
J0410 Heveny légcsőgyulladás  
J0420 Heveny laryngotracheitis  
J0500 Heveny obstructiv laryngitis [croup]  
J0510 Heveny epiglottitis  
J3300 Orrüreg-polypus  
J3310 Polypoid sinus degeneratio  
J3380 Egyéb melléküreg polypus  
J3390 Orrpolypus, k.m.n.  
J3400 Az orr tályogja, furunculosa és carbunculosa  
J3410 Orrüregek cystája és mucoceléje  
J3480 Az orr és orr-üregek egyéb meghatározott rendellenességei  
J3510 A garatmandulák túltengése  
J3520 Az orrmandulák túltengése  
J3530 Az orr- és garatmandulák együttes túltengése  
J3580 Az orr- és garatmandulák egyéb idült betegségei  
J3590 Az orr- és garatmandulák nem meghatározott idült betegségei  
J36H0 Mandula körüli tályog  
J3700 Idült laryngitis  
J3710 Idült laryngotracheitis  
J3800 Hangszalag- és gége-bénulás  
J3810 A hangszalag és gége polypusa  
J3820 A hangszalagok csomói



- J3830 A hangszalagok egyéb betegségei
- J3840 Gégevizenyő
- J3850 Gégegörcs
- J3860 Gégeszűkület
- J3870 A gége egyéb betegségei
- J3900 Retropharyngealis és parapharyngealis tályog
- J3910 A garat egyéb tályogja
- J3920 A garat egyéb betegségei
- J3930 A felső légutak k.m.n. lokalizációjú túlérzékenységi reakciója
- J3980 A felső légutak egyéb meghatározott betegségei
- K0060 A fogáttörés rendellenességei
- K0070 Fogzási syndroma
- K0100 Retineált fog
- K0110 Impactált fog
- K0380 A fog kemény szöveteinek egyéb meghatározott betegségei
- K0390 A fogak kemény szöveteinek betegsége k.m.n.
- K0400 Fogbélgyulladás
- K0410 Fogbéllehalás
- K0420 A fogbél degeneratív elváltozásai
- K0430 Kóros kemény szövet képződése a fogbélben
- K0440 Heveny gyökércsúcsi periodontitis, pulpa eredetű
- K0450 Periodontitis apicalis chronica
- K0460 Gyökércsúcs körüli tályog, üreggel
- K0470 Gyökércsúcs körüli tályog, üreg nélkül
- K0480 Foggyökér-cysta
- K0490 A fogbél és a periapicalis szövetek egyéb és k.m.n. betegségei
- K0620 A fogíny és a fogatlan állcsontgerinc traumás elváltozásai
- K0680 A fogíny és a fogatlan állcsontgerinc egyéb meghatározott betegségei
- K0690 A fogíny és a fogatlan állcsontgerinc rendellenességei k.m.n.
- K0700 Az állcsontok lényegesebb nagyságbeli rendellenességei
- K0710 Az állcsont és a koponyaalap viszonyának anomáliái
- K0750 Dentofacialis működési zavarok
- K0760 A temporomandibularis izület betegségei
- K0780 Egyéb dentofacialis rendellenességek
- K0790 Dentofacialis rendellenesség k.m.n.
- K0800 A fogak romlása szisztémás okok következtében
- K0810 A fogak elvesztése baleset, foghúzás vagy periodontalis betegség miatt
- K0820 A fogatlan állcsontgerinc sorvadása
- K0830 Visszamaradt foggyökér
- K0880 A fogak és támasztó szöveteik egyéb meghatározott rendellenességei
- K0890 A fogak és támasztó szöveteik betegsége k.m.n.
- K0900 Fogfejlődési zavarból származó odontogen cysták
- K0910 Szájtájéki, fejlődési zavarból származó (nem-odontogen) cysták
- K0920 Egyéb állcsonti cysták
- K0980 Egyéb, szájtájéki cysták m.n.o.
- K0990 Szájtájéki cysta k.m.n.
- K1000 Az állcsontok fejlődési rendellenességei
- K1010 Centrális és óriássejtes granuloma
- K1020 Az állcsontok gyulladással elváltozásai
- K1030 Fogmedergyulladás
- K1080 Az állcsontok egyéb meghatározott betegségei
- K1100 Nyálmirigysorvadás
- K1110 Nyálmirigy túltengés
- K1120 Nyálmirigygyulladás
- K1130 Nyálmirigy tályog
- K1140 Nyálmirigy pólus
- K1150 Nyálmirigykövesség
- K1160 Nyálmirigy mucocoele
- K1170 A nyáltermelés rendellenességei

- K1180 A nyálmirigyek egyéb betegségei  
K1190 A nyálmirigy nem meghatározott betegségei  
K1200 Recurráló aphthák a szájbán  
K1210 Stomatitis egyéb formái  
K1220 Cellulitis és abscessus a szájbán  
K1300 Az ajkak betegségei  
K1310 Arc- és ajakcsípés  
K1320 Leukoplakia és egyéb epithelialis rendell. a szájüregben és a nyelven  
K1330 Szőrös leukoplakia  
K1340 Granuloma és granuloma-szerű szájnyálkahártya elváltozások  
K1350 Submucosus fibrosis a szájüregben  
K1360 Irritativ hyperplasia a szájnyálkahártyán  
K1370 Egyéb és k.m.n. szájnyálkahártya elváltozások  
K1400 Nyelvgyulladás (glossitis)  
K1430 Papilla hypertrophia a nyelven  
K1440 A nyelv papillák sorvadása  
K1480 A nyelv egyéb megbetegedései  
Q1600 A fülkagyló veleszületett hiánya  
Q1610 A külső hallójárat veleszületett hiánya, elzáródása, szűkülete  
Q1620 Az Eustach-kürt hiánya  
Q1630 A hallócsontok veleszületett rendellenessége  
Q1640 A középfül egyéb veleszületett rendellenességei  
Q1650 A belsőfül veleszületett rendellenessége  
Q1690 A fül halláscsökkenést okozó, veleszületett rendellenessége, k.m.n.  
Q1700 Járulékos fül  
Q1710 Nagyfülűség  
Q1720 Kisfülűség  
Q1730 Egyéb módon szabálytalan alakú fül  
Q1750 Elálló fülkagyló  
Q1780 A fül egyéb meghatározott veleszületett rendellenességei  
Q1790 A fül veleszületett rendellenessége, k.m.n.  
Q1800 Kopolyúív eredetű üreg, sipoly, tömlő  
Q1810 Fül előtti üreg és tömlő  
Q1820 A kopolyúív egyéb rendellenességei  
Q1840 Nagyszájúság  
Q1850 Kísszájúság  
Q1860 Nagyajkúság  
Q1870 Kisajkúság  
Q1880 Az arc és nyak egyéb meghatározott veleszületett rendellenességei  
Q3000 Choana elzáródás  
Q3010 Az orr hiánya vagy csökkent fejlettsége  
Q3020 Repedt, bevágott, hasadt orr  
Q3030 Veleszületett perforált orrsövény  
Q3080 Az orr egyéb veleszületett rendellenességei  
Q3090 Az orr veleszületett rendellenessége, k.m.n.  
Q3100 Gégehártya  
Q3110 Veleszületett subglotticus szűkület  
Q3120 A gége csökkent fejlettsége  
Q3130 Gégesérv (laryngocele)  
Q3140 Veleszületett (gége eredetű) stridor  
Q3180 A gége egyéb veleszületett rendellenességei  
Q3190 A gége veleszületett rendellenessége, k.m.n.  
Q3500 A keményszájpad kétoldali hasadéka  
Q3510 A keményszájpad egyoldali hasadéka  
Q3520 A lágyszájpad kétoldali hasadéka  
Q3530 A lágyszájpad egyoldali hasadéka  
Q3540 A lágý- és keményszájpad együttes kétoldali hasadéka  
Q3550 A lágý- és keményszájpad együttes egyoldali hasadéka  
Q3560 Szájpadhasadék, középvonali

- Q3570 Hasadt nyelvcsap  
 Q3580 Szájpadhasadék, kétoldali, k.m.n.  
 Q3590 Szájpadhasadék, egyoldali, k.m.n.  
 Q3600 Ajakhasadék, kétoldali  
 Q3610 Ajakhasadék, középvonali  
 Q3690 Ajakhasadék, egyoldali  
 Q3700 Keményszájpad-ajakhasadék, kétoldali  
 Q3710 Keményszájpad-ajakhasadék, egyoldali  
 Q3720 Lágyszájpad-ajakhasadék, kétoldali  
 Q3730 Lágyszájpad-ajakhasadék, egyoldali  
 Q3740 Keményszájpad-, lágyszájpad- és ajakhasadék, kétoldali  
 Q3750 Keményszájpad-, lágyszájpad- és ajakhasadék, egyoldali  
 Q3780 Szájpad-ajakhasadék, kétoldali, k.m.n.  
 Q3790 Szájpad-ajakhasadék, egyoldali, k.m.n.  
 Q3800 Az ajak m.n.o. veleszületett rendellenességei  
 Q3810 Ankyloglossia  
 Q3820 Nagynyelvűség (macro glossia)  
 Q3830 A nyelv egyéb veleszületett rendellenességei  
 Q3840 A nyálmirigyek és vezetékeik veleszületett rendellenességei  
 Q3850 A szájpad m.n.o. veleszületett rendellenességei  
 Q3860 A száj egyéb veleszületett rendellenességei  
 Q3870 Garat-tasak  
 Q3880 A garat egyéb veleszületett rendellenességei  
 R0400 Epistaxis  
 R0410 Vérzés a torokból  
 S0030 Az orr felületén sérülése  
 S0040 A fül felületén sérülése  
 S0050 Az ajak és szájüreg felületén sérülése  
 S0070 A fej többszörös felületén sérülése  
 S0080 A fej egyéb részének felületén sérülése  
 S0120 Az orr nyílt sebe  
 S0140 Az arc és rágóizület területének nyílt sebe  
 S0150 Az ajak és szájüreg nyílt sebe  
 S0220 Az orrcsont törése  
 S0240 Az arccsont törése  
 S0250 A fogak törése  
 S0260 Az állkapocs törése  
 S0272 Arccsontok többszörös törései  
 S0300 Az állkapocs ficama  
 S0310 Az orrporc ficama  
 S0320 A fog ficama  
 S0340 Az állkapocs rándulása és húzódása  
 S0810 A fül traumás amputációja  
 S0920 A dobhártya traumás repedése  
 S1100 A géget és légcsövet is érintő nyílt seb  
 S1110 A pajzsmirigyet is érintő nyílt seb  
 S1120 A garatot és nyaki nyelőcsövet is érintő nyílt seb  
 S1170 A nyak többszörös nyílt sebe  
 S1180 A nyak egyéb részeinek nyílt sebe  
 S1190 A nyak k.m.n. részének nyílt sebe  
 T16H0 Idegentest a fülben  
 T1700 Idegen test az orrmelléküregben  
 T1710 Idegen test az orrnyílásban  
 T1720 Idegentest a garatban  
 T1730 Idegentest a gégegében  
 T1800 Idegentest a szájban  
 T2800 A száj és garat égése  
 T2850 A száj és garat maródása

\*\*\*\* 03 128Z *Fül-, orr-, torok-, gége-, szájműtétek (kivéve: nagyobb fej-, nyaki műtétek rosszindulatú daganat miatt) súlyos társult betegséggel*

BETEGSÉGEK

**Az alább felsoroltak kivételével a főcsoportba tartozó bármely betegség:**

K0720 *Harapási rendellenességek*

K0730 *A fogak helyzeti rendellenességei*

ÉS BEAVATKOZÁSOK

- 50401 Trigemínus ág exhaeresise
- 50402 Intraduralis trigemínus (Gasser-duc) radicotomia
- 50423 Reanastomosis nervorum
- 50461 Nervus facialis-nervus accessorius anastomosis
- 50462 Nervus facialis-nervus hypoglossus anastomosis
- 50490 Janetta műtét (agyideg decompressio)
- 50491 N.facialis decompressio (canalis n.VII.feltárás)
- 50514 Sympathectomia cervicalis (cervicothor.)
- 50650 Ectopias pajzsmirigy eltávolítása
- 50660 Exstirpatio cystae colli medialis
- 50870 Dacryocysto-rhinostomia
- 51600 Decompressio orbitae
- 51811 Fülkagyló porcos vázat is érintő resectio
- 51812 Periauricularis congenitalis fistula eltávolítása
- 51820 Fülkagyló amputatioja
- 51840 Külsőfül alakj korrekciója
- 51850 Külső hallójárat képzése vagy helyreállítása
- 51851 Hallójárat osteoma, exostosis eltávolítása
- 51860 Fülkagyló képzés porcbeültetéssel, implantatioval
- 51910 Stapedectomia, stapedotomia
- 51920 Stapedectomia revisio
- 51940 Myringoplastica
- 51950 Tympanoplastica
- 51951 Tympanoplastica, cholesteatoma sanatioval
- 52030 Mastoidectomia, atticoantrotomia
- 52031 Tympanoplastica stad. II. (Tympanotomia)
- 52040 Idült középfülgyulladás, radikális fülműtét
- 52041 Hallójáratfal rekonstructio nyitott rad.op. után
- 52050 Belsőfül fenestratioja
- 52070 Labyrinthectomia
- 52071 Saccotomia auris
- 52072 Cochlear implantatio
- 52075 Belső hallójárat feltárása a középső scalán át
- 52076 Belső hallójárat feltárása translabyrinth. úton
- 52077 Belső hallójárat feltárása hátsó scala felől
- 52090 Resectio a közép- ill. belsőfülben
- 52091 Közép/belsőfül ben.tu. műtét a sziklacsontban
- 52100 Orrvérzés ellátása edzőszerrel
- 52102 Orrvérzés ellátása nagyfrekvenciás készülékkel
- 52103 Orrvérzés ellátása laserrel
- 52104 Orrvérzés ellátása cryokezeléssel
- 52111 Idegentest eltávolítás az orrból műtéttel
- 52120 Mucotomia nasi
- 52123 Orrfistula excisiója
- 52130 Orr resectiója
- 52131 Orr partialis resectioja (porcot is érintő)
- 52140 Resectio submucosus septi nasi sec. Killian
- 52150 Turbinctomia, conchotomia, operculumresectio
- 52170 Orrkorrekció
- 52171 Septumplastica
- 52172 Septumperforatio zárása

- 52173 Choanalís atresia transnasalis perforálása
- 52174 Choanalís atresia miatt végzett mütét
- 52175 Orrszúkitó mütétek (Hinsberg-mütét)
- 52202 Punctio sinus frontalis sec. Beck
- 52210 Arcüreg drainage (intranas. ablak Lothrop szerint)
- 52220 Luc-Caldwell mütét
- 52221 Arteria maxillaris interna transmaxill. lekötése
- 52231 Homloküreg drainage (Jansen-Ritter, Killian,Lynch)
- 52232 Homloküregét megszüntető mütétek (Riedl)
- 52241 Endonasalis ethmoidectomia
- 52251 Külső rostamütét (Moore)
- 52252 Transmaxill.transethmoid.v.transsept.sphenoid mütét
- 52253 Ethmoidectomia transmaxillaris sec. Jansen-Winkler
- 52260 Oro-antralis kommunikáció zárás
- 52270 Endoscopos (mikroszkópos) arcüregmütét
- 52271 Endoscopos (mikroszkópos) rostamütétek (FES)
- 52272 Endoscopos (mikroszkópos) sphenoidotomia
- 52310 Fog sebészi eltávolítása, a fogágy partialis eltávolításával
- 52350 Fog reimplantatio
- 52360 Endossealis fog implantatio
- 52361 Endossealis implantatum behelyezése
- 52362 Endossealis implantatum eltávolítása
- 52363 Subperiostealis implantatum behelyezése
- 52370 Gyökércsúcs eltávolítása
- 52371 Pulpectomia
- 52372 Gingivectomia és gingivoplastica
- 52373 Lebenyes mütét gyökérlesimítással
- 52374 Fogászati csontplasztika
- 52375 Fogászati csont auto/heterotransplantatio
- 52376 Intraorális sínezés
- 52430 Mütét az állkapcsón
- 52431 Osteotomia mandibulae
- 52440 Alveolusplasztika
- 52510 Glossectomia partialis
- 52511 Glossectomia partialis propt. macroglossiam
- 52520 Glossectomia
- 52530 Glossectomia radicalis cum resectione mandibulae
- 52540 Nyelv helyreállítása
- 52610 Nyálmirigy eltávolítás, kivéve parotis
- 52621 Enucleatio benignomae glandulae parotis
- 52622 Parotidectomia lobaris
- 52623 Totális parotidectomia, a n.facialis feláldozásával
- 52624 Totális parotidectomia, a n.facialis megkímélésével
- 52630 Nyálmirigy vagy nyálvezeték helyreállítása
- 52690 Nyálvezeték plasztika
- 52700 Drainage az arcon és a szájfenéken
- 52710 Szájpad incisioja (drainage, fenestratio)
- 52720 Szájpad elváltozás kimetszése
- 52740 Szájüreg plasztikai helyreállítása
- 52750 Lágyszájpadplasztika
- 52751 Keményszájpadplasztika
- 52752 Kemény- és lágyszájpadplasztika, egy ülésben
- 52753 Szájpadrekonstrukció, előzetes mütét után
- 52760 Resectio uvulae
- 52810 Tonsillectomia, residuum kimetszés
- 52812 Processus styloideus elongatus resectio
- 52820 Tonsillo-adenotomia
- 52830 Tonsillacsúcs kimetszése (tonsillotomia)
- 52840 Tonsillectomia lingualis

- 52850 Adenotomia, readenotomia
- 52900 Pharyngotomia lateralis
- 52901 Pharyngotomia medialis
- 52910 Exstirpatio cystae colli lateralis
- 52930 Uvulo-palato-pharyngoplastica
- 52931 Garattágító műtét
- 52932 Garattágító műtét, garatplasztika után
- 52940 Garat adhaesiok és hegek oldása
- 52950 Pharyngoplastica sec. Orticochea
- 52951 Velopharyngoplastica alulnyelezett lebennyel
- 52952 Velopharyngoplastica felülnyelezett lebennyel
- 52953 Garatszűkítés teflon injectioval
- 52954 Garatszűkítés obturatorral (speech bulb)
- 53000 Endolaryngealis indirect műtét
- 53001 Endolaryngealis direct műtét, mikroszkóp nélkül
- 53002 Microlaryngoscopias műtét
- 53003 Mikrolaryngoscopias műtét, laserrel
- 53004 Endolaryngealis chordectomia
- 53020 Chordectomia (vocalis) külső feltárásból
- 53021 Resectio fronto-lateralis, frontalis ant. laryngis
- 53030 Laryngectomia totális
- 53040 Kiterjesztett totál laryngectomia
- 53050 Laryngocele excisio
- 53110 Conicotomia
- 53114 Tracheostomia
- 53124 Tracheostomia mediastinalis
- 53130 Exploratio tracheae
- 53131 Exploratio et drainage tracheae
- 53132 Tracheotomia explorativa
- 53140 Resectio tracheae, anastomosis
- 53141 Trachearesectio, reanastomosis
- 53150 Endolaryngealis hangréstágító műtét
- 53151 Endolaryngealis hangréstágító műtét, laserrel
- 53152 Hangréstágító műtét külső feltárásból
- 53153 Hangréstágító műtét külső felt., laryngofissioval
- 53154 Reconstructio laryngis
- 53155 Külső gégefeltárás
- 53156 Laryngofissio máshova nem sorolható esetekben
- 53160 Tracheostoma műtéti zárása
- 53161 Tracheatágítás tracheafal pótlása nélkül
- 53162 Tracheatágítás falpótlással (maradandó protézis)
- 53163 Művi gégeképzés
- 53164 Tracheopexia
- 53165 Tracheopexia implantatummal
- 53166 Intubatio tracheae sec. Montgomery
- 53167 Reconstructio tracheae sec. Neville
- 53168 Reconstructio tracheae, részleges prothesisssel
- 53169 Művi gégeképzés (neoglottis Staffieri)
- 53170 Kis ellenállású hangprotézis beültetés
- 53320 Phrenicotomia, phrenicotripsia
- 53411 Mediastinotomia collaris
- 54010 Lymphadenectomia superficialis
- 54020 Lymphadenectomia regionalis
- 54030 Lymphadenectomia collaris radicalis (PrRND,SRND)
- 54031 Lymphadenectomia collaris functionalis FND
- 54200 Oesophagotomia cervicalis
- 54210 Oesophagostomia cervicalis
- 54211 Oesophagostomia cervicalis et ligatio oesoph. cerv.
- 54222 Diverticulectomia Zenkeri

- 54229 Excisio laesionis oesophagei cervicalis  
 54260 Myotomia cervicalis crycopharyngealis oesophagei  
 57600 Járomcsont törés zárt repositiója  
 57610 Járomcsont törés nyílt repositiója  
 57630 Maxilla és mandibula törések nyílt repositiója  
 57640 Állkapocs törések nyílt repositiója  
 57660 Arctörések zárt repositiója  
 57670 Arctörések nyílt repositiója  
 57700 Arccsont incisio, idegentest, fragmentum eltáv.  
 57710 Arccsont laesio kimetszés  
 57720 Arccsont részleges kivésése  
 57721 Részleges maxilla eltávolítás  
 57723 Arccsont törés ellátása (minilemez, csavar, T.lemez)  
 57730 Mandibula kimetszése és reconstructioja  
 57731 Mandibula kimetszés és reconstr./csontgraft,proth.  
 57740 Temporomandibularis arthroplastica  
 57750 Arccsontplastica csontresectioval, implantatio nélkül  
 57752 Arccsontplastika, autogen csont transzplantatióval  
 57753 Arccsontplastika, konzervcsont implantatióval  
 57784 Exstirpatio cicatricis post op. propter TOS  
 57830 Csont tumor exstirpatio  
 57883 Belső fémrögzés eltávolítása (szeg, lemez stb., kivéve tűződrót)  
 57922 Húzóhurkos rögzítés  
 57924 Csavarozás  
 57929 Karmos lemezelés  
 5792C Burri lemezelés  
 5792L KFI mini lemezelés  
 58166 Salter műtét  
 58167 Pemberton műtét  
 58328 Lágyrésztumor exstirpatio - széles  
 58843 Hegkimetszés Z-plastica  
 58931 V-Y-plasztika  
 58935 Érneles bőr-izom lebeny  
 58939 Vándoroltatott nyeleslebeny  
 5893F Latissimus dorsi érnyeles bőr, izomlebeny  
 58970 Lebeny vagy nyeles lebeny revisio  
 58981 Oldalsó inkomplett ajakhasadék zárása  
 58982 Ajak és külső száj plastica, Le Mesurier szerint  
 58983 Ajak és külső száj plastica, Millard szerint  
 58984 Ferde archasadék (macrostoma) korrekciója  
 58985 Ajak- és külső szájplasztika  
 58986 Ajakkorrekció ajakplasztika után  
 58987 Median ajakhasadék zárása  
 59000 Ráncplastica arcon  
 81113 Idegentest eltáv. direkt hypopharyngoscopiával  
 82230 Dilatio duct. gl. parotis, submand., submaxill.  
 82240 Dilatio pharyngis  
 88421 Chemoembolisatio arteriae  
 88730 Perfusio regionalis

ÉS A SÚLYOS TÁRSULT BETEGSÉG FELTÉTELEI

\*\*\*\* *Főcsoport: 04 Légzőrendszeri betegségek*

\*\*\*\* *04 1310 Légzőrendszeri betegségek műtéttel és légzéstámogatással*

BETEGSÉGEK

A főcsoportba tartozó bármely betegség

BEAVATKOZÁSOK "A"

50770	Thymectomy c. sternotomiam
50771	Thymectomy c. thoracotomiam
50772	Resectio laesionis thymi /thymectomy partialis/
50773	Thymectomy radicalis
50780	Transplantatio thymi
53130	Exploratio tracheae
53140	Resectio tracheae, anastomosis
53161	Tracheatágítás tracheafal pótlása nélkül
53162	Tracheatágítás falpótlással (maradandó protézis)
53200	Excisio laesionis bronchi
53210	Resectio laesionis et anastomosis bronchi
53220	Excisio laesionis pulmonis
53221	Enucleatio laesionis pulmonis
53230	Resectio atypica laesionis pulmonis
53231	Resectio apicis pulmonis
53232	Bullectomia pulmonis
53233	Csonkalebeny resectio (tüdő)
53234	Cystectomy pulmonis
53235	Lingulectomia
53236	Ligatio et cauterisatio bullae pulmonis
53237	Segmentectomy pulmonis
53238	Capitonnage
53240	Lobectomy superior
53241	Lobectomy media
53242	Lobectomy inferior
53243	Bilobectomy superior
53244	Bilobectomy inferior
53245	Lobectomy superior et sleeve resectio
53246	Bilobectomy superior et anastomosis bronchi
53247	Bilobectomy inferior et anastomosis bronchi
53248	Lobectomy media et sleeve resectio
53249	Lobectomy superior et plastica bronchi
53250	Pneumonectomy sec. Allison
53251	Pneumonectomy radicalis
53252	Pneumonectomy supra aorticus
53253	Pneumonectomy (1 irányban kiterjesztett)
53254	Pneumonectomy et resectio carinae trachealis
53255	Pleuropneumonectomy
53256	Pneumonectomy (több irányú kiterjesztés)
53290	Reresectio post resectionem atypicam
53291	Reresectio post lobectomiam
53301	Excochleatio seu extractio corporis alieni bronchi
53310	Pneumotomia
53311	Excochleatio s. extractio corporis alieni pulmonis
53312	Caverna drainage
53321	Thoracoplastica sec. Alexander
53322	Thoracoplastica sec. Heller
53323	Thoracoplastica sec. Björk
53324	Thoracoplastica sec. Schede
53325	Plombage műtét
53326	Pneumolysis extrapleurális
53329	Thoracoplastica



- 53330 Pneumolysis
- 53332 Adhaesiolysis pulmonis partialis
- 53340 Sutura bronchi
- 53341 Sutura pulmonis
- 53342 Reconstructio bronchi
- 53343 Reconstructio fistulae bronchialis
- 53344 Hörgőfistula zárása izomlebenszövetekkel
- 53345 Hörgőfistula zárása omentum plasztikával
- 53390 Ligatio bronchi
- 53391 Op. sec. Abruzzini
- 53392 Op. sec. Perelman
- 53402 Mellúri drainage, bordaresectióval
- 53403 Thoracotomia explorativa
- 53410 Mediastinotomia superior
- 53412 Mediastinotomia anterior
- 53413 Mediastinotomia posterior
- 53414 Mediastinotomia transthoracalis
- 53415 Mediastinotomia transhiatalis
- 53418 Excochleatio corporis alieni mediastinalis
- 53420 Excisio laesionis mediastinalis transsternalis
- 53421 Extirpatio laesionis mediastinalis transsternalis
- 53422 Excisio laesionis mediastinalis per thoracotomiam
- 53423 Extirpatio laesionis mediastinalis per thoracotomiam
- 53430 Resectio laesionis parietis thoracis
- 53431 Resectio parietis thoracis
- 53432 Resectio sterni
- 53433 Resectio sterni totalis
- 53440 Excisio laesionis pleurae
- 53441 Pleurectomia partialis
- 53442 Pleurectomia totalis
- 53443 Decorticatio pulmonum /korai/
- 53450 Pleurodesis
- 53451 Pleurodesis szövetragasztóval
- 53452 Scarificatio pleurae
- 53460 Reconstructio parietis thoracis
- 53461 Thoracoplastica sec. Aberdeen
- 53462 Thoracoplastica sec. Ravitch
- 53465 Reconstructio parietis thoracis + fém implantatum
- 53466 Reconstructio parietis thoracis + műanyag implantatum
- 53467 Cavernostomia zárása
- 53471 Sutura diaphragmae
- 53472 Reconstructio diaphragmae
- 53473 Reconstructio diaphragmae, műanyag implantatummal
- 53474 Reconstructio diaphragmae, alloplasticaval
- 53475 Duplicatio diaphragmae
- 53477 Excisio laesionis diaphragmae
- 53478 Diaphragma pacemaker beültetése
- 53479 Exploratio diaphragmae
- 53710 Pericardiotomia
- 53711 Pericardiotomia, evacuatio
- 53721 Pericardiectomia totalis
- 53722 Pericardiectomia partialis, fenestratio
- 53791 Nyitott szívmassage
- 53980 Chemodectoma eltávolítás egy oldalon
- 54020 Lymphadenectomia regionalis
- 54050 Drainage ductus thoracici
- 54051 Occlusio fistulae ductus thoracici
- 54052 Ligatio ductus thoracici
- 54053 Anastomosis ducto-venosus

- 55374 Reconstr.hiatus oesoph. sec. Lortat-Jakob  
 55380 Reconstr.herniae diaphr.transhor. sec. Belsey  
 55381 Reconstr.herniae diaphr. sec. Collis  
 55382 Reconstr.herniae diaphr. sec. Collis-Nissen  
 55383 Reconstr.herniae diaphr. sec. Allison  
 55384 Reconstr.diaphragmae transthoracalis  
 55385 Reconstr.diaphragmae transthoracalis cum implant.  
 55386 Reconstr.diaphragmae thoraco-abdominalis

INTENZÍV IGAZOLÓ ELJÁRÁSOK "B"

- 87120 Intermittáló pozitív nyomású gépi lélegeztetés, endotracheális intubációval (ellátási napban)  
 87121 Intermittáló pozitív nyomású gépi lélegeztetés, JET technikával (ellátási napban)

INTENZÍV IGAZOLÓ ELJÁRÁSOK "C"

- 87122 Nasalis CPAP (folyamatos poz. légúti nyomással végzett) lélegeztetés gyerekeknél (ellátási napban)

BETEGSÉGEK ÉS "A" BEAVATKOZÁS ÉS ("B" VAGY "C" BEAVATKOZÁS LEGALÁBB 2 NAPON KERESZTÜL)

\*\*\*\* 04 1320 *Légzőrendszeri betegségek légzéstámogatással*

BETEGSÉGEK

A főcsoportba tartozó bármely betegség

ÉS INTENZÍV IGAZOLÓ ELJÁRÁSOK "A"

- 87120 Intermittáló pozitív nyomású gépi lélegeztetés, endotracheális intubációval (ellátási napban)  
 87121 Intermittáló pozitív nyomású gépi lélegeztetés, JET technikával (ellátási napban)

VAGY INTENZÍV IGAZOLÓ ELJÁRÁSOK "B"

- 87122 Nasalis CPAP (folyamatos poz. légúti nyomással végzett) lélegeztetés gyerekeknél (ellátási napban)

AZ "A" INTENZÍV IGAZ. ELJÁRÁSOK VAGY A "B" INTENZÍV IGAZ. ELJÁRÁS LEGALÁBB 2 NAPIG

\*\*\*\* 04 1330 *Nagyobb mellkasi műtétek*

BETEGSÉGEK

A főcsoportba tartozó bármely betegség

ÉS BEAVATKOZÁSOK

- 50515 VATS sympathectomia  
 50770 Thymectomy c. sternotomiam  
 50771 Thymectomy c. thoracotomiam  
 50772 Resectio laesionis thymi /thymectomy partialis/  
 50773 Thymectomy radicalis  
 50780 Transplantatio thymi  
 53140 Resectio tracheae, anastomosis  
 53210 Resectio laesionis et anastomosis bronchi  
 53230 Resectio atypica laesionis pulmonis  
 53231 Resectio apicis pulmonis  
 53232 Bullectomia pulmonis  
 53233 Csonkalebeny resectio (tüdő)  
 53234 Cystectomy pulmonis  
 53235 Lingulectomia  
 53236 Ligatio et cauterisatio bullae pulmonis  
 53237 Segmentectomy pulmonis  
 53238 Capitonage  
 53240 Lobectomy superior  
 53241 Lobectomy media  
 53242 Lobectomy inferior  
 53243 Bilobectomy superior  
 53244 Bilobectomy inferior  
 53245 Lobectomy superior et sleeve resectio  
 53246 Bilobectomy superior et anastomosis bronchi  
 53247 Bilobectomy inferior et anastomosis bronchi  
 53248 Lobectomy media et sleeve resectio

- 53249 Lobectomy superior et plastica bronchi  
 53250 Pneumonectomy sec. Allison  
 53251 Pneumonectomy radicalis  
 53252 Pneumonectomy supra aorticus  
 53253 Pneumonectomy (1 irányban kiterjesztett)  
 53254 Pneumonectomy et resectio carinae trachealis  
 53255 Pleuropneumonectomy  
 53256 Pneumonectomy (több irányú kiterjesztés)  
 53290 Reresectio post resectionem atypicam  
 53291 Reresectio post lobectomiam  
 53292 VATS tüdőresectio /pl bulla/ (kivéve biopsia)  
 53293 Volumenreductio pulmonis unilateralis (thoracotomia)  
 53294 Volumenreductio pulm. bilateralis (sternotomia)  
 53295 Volumenreductio pulm. unilat., videothoracoscopos úton (VATS)  
 53296 Volumenreductio bilat. (kétoldali VATS, egy ülésben)  
 53297 VATS Ptx műtét (kivéve biopsia)  
 53321 Thoracoplastica sec. Alexander  
 53322 Thoracoplastica sec. Heller  
 53323 Thoracoplastica sec. Björk  
 53324 Thoracoplastica sec. Schede  
 53325 Plombage műtét  
 53326 Pneumolysis extrapleurális  
 53329 Thoracoplastica  
 53330 Pneumolysis  
 53342 Reconstructio bronchi  
 53343 Reconstructio fistulae bronchialis  
 53344 Hörgőfistula zárása izomlebenszövetekkel  
 53345 Hörgőfistula zárása omentummal  
 53390 Ligatio bronchi  
 53391 Op. sec. Abruzzini  
 53392 Op. sec. Perelman  
 53420 Excisio laesionis mediastinalis transsternalis  
 53421 Extirpatio laesionis mediastinalis transsternalis  
 53422 Excisio laesionis mediastinalis per thoracotomiam  
 53423 Extirpatio laesionis mediastinalis per thoracotomi  
 53424 VATS mediastinum tu. eltávolítás (kivéve biopsia)  
 53432 Resectio sterni  
 53433 Resectio sterni totalis  
 53442 Pleurectomia totalis  
 53443 Decorticatio pulmonum /korai/  
 53461 Thoracoplastica sec. Aberdeen  
 53462 Thoracoplastica sec. Ravitch  
 53465 Reconstructio parietis thoracis + fém implantatum  
 53466 Reconstructio parietis thoracis + műanyag implantatum  
 53467 Cavernostomia zárása  
 53473 Reconstructio diaphragmae, műanyag implantatummal  
 53474 Reconstructio diaphragmae, alloplasticaval  
 53476 VATS rekeszsérv műtét  
 53721 Pericardiectomia totalis  
 54053 Anastomosis ducto-venosus

\*\*\*\* 04 134C Mellúri drainage, bordaresectióval

BETEGSÉGEK  
A főcsoportba tartozó bármely betegség

ÉS BEAVATKOZÁSOK

- 53402 Mellúri drainage, bordaresectióval

\*\*\*\* 04 134D *Légzőrendszer egyéb műtétei*

BETEGSÉGEK  
 A főcsoportba tartozó bármely betegség  
 ÉS BEAVATKOZÁSOK

53130	Exploratio tracheae
53161	Tracheatágítás tracheafal pótlása nélkül
53162	Tracheatágítás falpótlással (maradandó protézis)
53200	Excisio laesionis bronchi
53220	Excisio laesionis pulmonis
53221	Enucleatio laesionis pulmonis
53300	Exploratio bronchi incisionalis
53301	Excochleatio seu extractio corporis alieni bronchi
53310	Pneumotomia
53311	Excochleatio s. extractio corporis alieni pulmonis
53312	Caverna drainage
53332	Adhaesiolysis pulmonis partialis
53340	Sutura bronchi
53341	Sutura pulmonis
53403	Thoracotomia explorativa
53410	Mediastinotomia superior
53412	Mediastinotomia anterior
53413	Mediastinotomia posterior
53414	Mediastinotomia transthoracalis
53415	Mediastinotomia transhiatalis
53416	Mediastinoscopia collaris sec. Carlens
53418	Excochleatio corporis alieni mediastinalis
53430	Resectio laesionis parietis thoracis
53431	Resectio parietis thoracis
53440	Excisio laesionis pleurae
53441	Pleurectomia partialis
53450	Pleurodesis
53451	Pleurodesis szövetragasztóval
53452	Scarificatio pleurae
53460	Reconstructio parietis thoracis
53471	Sutura diaphragmae
53472	Reconstructio diaphragmae
53475	Duplicatio diaphragmae
53477	Excisio laesionis diaphragmae
53478	Diaphragma pacemaker beültetése
53479	Exploratio diaphragmae
53710	Pericardiotomia
53711	Pericardiotomia, evacuatio
53722	Pericardiectomia partialis, fenestratio
53791	Nyitott szívmassage
5394B	Pericardialis haematoma evacuatiója
53980	Chemodectoma eltávolítás egy oldalon
54010	Lymphadenectomia superficialis
54020	Lymphadenectomia regionalis
54050	Drainage ductus thoracici
54051	Occlusio fistulae ductus thoracici
54052	Ligatio ductus thoracici
55374	Reconstr. hiatus oesoph. sec. Lortat-Jakob
55380	Reconstr. herniae diaphr. transthor. sec. Belsey
55381	Reconstr. herniae diaphr. sec. Collis
55382	Reconstr. herniae diaphr. sec. Collis-Nissen
55383	Reconstr. herniae diaphr. sec. Allison
55384	Reconstr. diaphragmae transthoracalis
55385	Reconstr. diaphragmae transthoracalis cum implant.

55386 Reconstr.diaphragmae thoraco-abdominalis

\*\*\*\* **04 1360** *Gümőkór polirezisztens kórokozóval*

BETEGSÉGEK

- A150A Tüdőgümőkór, köpet mikr. vizsg. teny.-el, vagy anélk. ig. polirezist.  
 A151A Tüdőgümőkór, csak tenyésztéssel igazolt - polirezisztens kórokozóval  
 A155A A gége,légcső és hörgők gümőkórja,bakt. és szöv. vizsg. ig. polirezist  
 A156A Gümőkóros mellhártyagyull., bakt. és szöv. vizsg.-tal ig. polirezist.  
 A199A Miliáris gümőkór k.m.n. ...polirezisztens kórokozóval.

ÉS KÉT KÜLÖNBÖZŐ ANTITUBERCULOTICUM GYÓGYSZER HASZNÁLATA EGYENKÉNT  
 LEGALÁBB 20 NAPON KERESZTÜL

- 85900 PAS infúziós terápia, polirezisztens gümőkór esetén  
 85901 Rifabutín / Mycobutin,.../ terápia, polirezisztens gümőkór esetén  
 85902 Ofloxacin / Tarivid,.../ terápia, polirezisztens gümőkór esetén  
 85903 Ciprofloxacín / Ciprobay,.../ terápia, polirezisztens gümőkór esetén  
 85904 Amikacin / Amikin, Likacin,.../ terápia, polirezisztens gümőkór esetén  
 85905 Cycloserin terápia polirezisztens gümőkór esetén

\*\*\*\* **04 137C** *Mikroszkóposan Koch pozitív gümőkór*

BETEGSÉGEK

- A1500 Tüdőgümőkór, a köpet mikroszkópos vizsgálatával, tenyésztéssel vagy anélkül igazolt  
 A1501 Tüdőgümőkór, mikroszkópos pozitív, caverna nincs, egyoldali  
 A1502 Tüdőgümőkór, mikroszkópos pozitív, caverna nincs, kétoldali  
 A1503 Tüdőgümőkór, mikroszkópos pozitív, cavernás, egyoldali  
 A1504 Tüdőgümőkór, mikroszkópos pozitív, cavernás, kétoldali  
 A1505 Tüdőgümőkór, mikroszkópos pozitív, recidiva, caverna nincs  
 A1506 Tüdőgümőkór, mikroszkópos pozitív, recidiva, cavernával  
 A150A Tüdőgümőkór, köpet mikr. vizsg. teny.-el, vagy anélk. ig. polirezist.

\*\*\*\* **04 137D** *Gümőkór*

BETEGSÉGEK

- A1510 Tüdőgümőkór, csak tenyésztéssel igazolt  
 A1511 Tüdőgümőkór, csak tenyésztéssel pozitív, caverna nincs, egyoldali  
 A1512 Tüdőgümőkór, csak tenyésztéssel pozitív, caverna nincs, kétoldali  
 A1513 Tüdőgümőkór, csak tenyésztéssel pozitív, cavernás, egyoldali  
 A1514 Tüdőgümőkór, csak tenyésztéssel pozitív, cavernás, kétoldali  
 A1515 Tüdőgümőkór, csak tenyésztéssel pozitív, recidiva, egyoldali  
 A1516 Tüdőgümőkór, csak tenyésztéssel pozitív, recidiva, kétoldali  
 A151A Tüdőgümőkór, csak tenyésztéssel igazolt - polirezisztens kórokozóval  
 A1520 Tüdőgümőkór, szövettani vizsgálattal kimutatott  
 A1521 Tüdőgümőkór, szövettani vizsg.-al igazolt, caverna nincs, egyoldali  
 A1522 Tüdőgümőkór, szövettani vizsg.-al igazolt, caverna nincs, kétoldali  
 A1523 Tüdőgümőkór, szövettani vizsg.-al igazolt, cavernás, egyoldali  
 A1524 Tüdőgümőkór, szövettani vizsg.-al igazolt, cavernás, kétoldali  
 A1525 Tüdőgümőkór, szövettani vizsg.-al igazolt, recidiva, egyoldali  
 A1526 Tüdőgümőkór, szövettani vizsg.-al igazolt, recidiva, kétoldali  
 A1530 Tüdőgümőkór, k.m.n. módon igazolt  
 A1531 Tüdőgümőkór. k.m.n. módon igazolt, caverna nincs, egyoldali  
 A1532 Tüdőgümőkór. k.m.n. módon igazolt, caverna nincs, kétoldali  
 A1533 Tüdőgümőkór. k.m.n. módon igazolt, cavernával, egyoldali  
 A1534 Tüdőgümőkór. k.m.n. módon igazolt, cavernával kétoldali  
 A1535 Tüdőgümőkór. k.m.n. módon igazolt, recidiva, egyoldali  
 A1536 Tüdőgümőkór. k.m.n. módon igazolt, recidiva, kétoldali  
 A1540 Mellkasi nyirokcsomó gümőkór, bakter. és szövettannal igazolt  
 A1541 Hilusi nyirokcsomó gümőkór, bakt. és/vagy szöv. vizsg. igazolt  
 A1542 Mediastinalis nyirokcsomó gümőkór, bakt. és/vagy szöv. vizsg. igazolt  
 A1543 Tracheobronchiális nyirokcsomó gümőkór, bakt. és/vagy szöv. vizsg. igazolt  
 A1550 Gége, légcső, hörgő gümőkór, bakter. és szövettannal igazolt

- A1551 Gége gümőkór, bakt. és/vagy szövett. vizsg. igazolt  
 A1552 Hangszalag gümőkór, bakt. és/vagy szövett. vizsg. igazolt  
 A1553 Trachea gümőkór, bakt. és/vagy szövett. vizsg. igazolt  
 A1554 Bronchus gümőkór, bakt. és/vagy szövett. vizsg. igazolt  
 A155A A gége, légcső és hörgők gümőkórja, bakt. és szöv. vizsg. ig. polirezist  
 A1560 Gümökóros mellhártyagyulladás, bakter. és szövettannal igazolt  
 A1561 Pleuritis - gümökóros, bakt. és/vagy szövett. vizsg. igazolt  
 A1562 Empyema - gümökóros, bakt. és/vagy szövett. vizsg. igazolt  
 A156A Gümökóros mellhártyagyull., bakt. és szöv. vizsg.-tal ig. polirezist.  
 A1570 Elsődleges légzőszervi gümőkór, bakter. és szövettannal igazolt  
 A1571 Tüdő primaer complexus, bakt. és/vagy szövett. vizsg. igazolt  
 A1572 Nyirokcsomó gümőkór (elsődleges), bakt. és/vagy szöv. vizsg. igazolt  
 A1573 Pleuritis - gümökóros (elsődleges), bakt. és/vagy szöv. vizsg. igazolt  
 A1574 Empyema - gümökóros (elsődleges), bakt. és/vagy szöv. vizsg. igazolt  
 A1580 Egyéb légzőszervi gümőkór, bakter. és szövettannal igazolt  
 A1581 Mediastinalis gümőkór, bakt. és/vagy szövett. vizsg. igazolt  
 A1582 Orrgarati gümőkór, bakt. és/vagy szövett. vizsg. igazolt  
 A1583 Orrmelléküregi gümőkór, bakt. és/vagy szövett. vizsg. igazolt  
 A1590 K.m.n. légzőszervi gümőkór, bakter. és szövettannal igazolt  
 A1600 Tüdőgümőkór, negatív bakter. és szövettani vizsgálati eredménnyel  
 A1601 Tüdőgümőkór, neg. bakt. és szövettani eredm. caverna nélkül., egyoldali  
 A1602 Tüdőgümőkór, neg. bakt. és szövettani eredm. caverna nélkül., kétoldali  
 A1603 Tüdőgümőkór, neg. bakt. és szövettani eredm. cavernával, egyoldali  
 A1604 Tüdőgümőkór, neg. bakt. és szövettani eredm. cavernával, kétoldali  
 A1605 Tüdőgümőkór, neg. bakt. és szövettani eredm. recidiva, egyoldali  
 A1606 Tüdőgümőkór, neg. bakt. és szövettani eredm. recidiva, kétoldali  
 A1610 Tüdőgümőkór, bakteriológiai és szövettani vizsgálat nélkül  
 A1611 Tüdőgümőkór, bakt. és szövettani vizsg. nélkül. caverna nélkül., egyoldali  
 A1612 Tüdőgümőkór, bakt. és szövettani vizsg. nélkül. caverna nélkül., kétoldali  
 A1613 Tüdőgümőkór, bakt. és szövettani vizsg. nélkül. cavernával, egyoldali  
 A1614 Tüdőgümőkór, bakt. és szövettani vizsg. nélkül. cavernával, kétoldali  
 A1615 Tüdőgümőkór, bakt. és szövettani vizsg. nélkül. recidiva, egyoldali  
 A1616 Tüdőgümőkór, bakt. és szövettani vizsg. nélkül. recidiva, kétoldali  
 A1620 Tüdőgümőkór, bakteriológiai vagy szövettani vizsgálat említése nélkül  
 A1621 Tüdőgümőkór, bakt. és/vagy szövett. vizsg. eml. nélkül. caverna nélkül., egyold  
 A1622 Tüdőgümőkór, bakt. és/vagy szövett. vizsg. eml. nélkül. caverna nélkül., kétold  
 A1623 Tüdőgümőkór, bakt. és/vagy szövett. vizsg. eml. nélkül. cavernával, egyold  
 A1624 Tüdőgümőkór, bakt. és/vagy szövett. vizsg. eml. nélkül. cavernával kétoldali  
 A1625 Tüdőgümőkór, bakt. és/vagy szövett. vizsg. eml. nélkül. recidiva, egyoldali  
 A1626 Tüdőgümőkór, bakt. és/vagy szövett. vizsg. eml. nélkül. recidiva, kétoldali  
 A1630 Mellkasi nyirokcsomó gümőkór, bakter. vagy szövettan említése nélkül  
 A1631 Hilusi nyirokcsomó gümőkór, bakt. vagy szövett. vizsgálat említése nélkül  
 A1632 Mediastinalis nyirokcsomó gümőkór, bakt. vagy szövett. vizsg. eml. nélkül  
 A1633 Tracheobronchialis nyirokcsomó gümőkór, bakt. v. szövett. vizsg. eml. nélkül  
 A1640 Gége, légcső és hörgő gümőkór, bakter. vagy szövettan említése nélkül  
 A1641 Gége gümőkór, bakt. vagy szövettani vizsg. említése nélkül  
 A1642 Hangszalag gümőkór, bakt. vagy szövettani vizsg. említése nélkül  
 A1643 Trachea gümőkór, bakt. vagy szövett. vizsg. említése nélkül  
 A1644 Bronchus gümőkór, bakt. vagy szövett. vizsg. említése nélkül  
 A1650 Gümökóros mellhártyagyulladás, bakter. vagy szövettan említése nélkül  
 A1651 Pleuritis - gümökóros, bakt. vagy szövett. vizsg. említése nélkül  
 A1652 Empyema - gümökóros, bakt. vagy szövett. vizsg. említése nélkül  
 A1670 Primaer légzőszervi gümőkór, bakter. vagy szövettan említése nélkül  
 A1671 Tüdő primer-complexus, bakt. vagy szövett. vizsg. említése nélkül  
 A1672 Mellkasi nyirokcsomó primer gümőkór bakt. vagy szövett. vizsg. eml. nélkül  
 A1673 Elsődleges, gümökóros pleuritis, bakt. vagy szövett. vizsgálat említése  
 A1674 Elsődleges, gümökóros empyema, bakt. vagy szövett. vizsg. említése nélkül  
 A1680 Egyéb légzőszervi gümőkór, bakter. vagy szövettan említése nélkül  
 A1681 Mediastinalis gümőkór, bakt. vagy szövett. vizsg. említése nélkül

- A1682 Orrgarati gümőkór, bakt. vagy szövett. vizsg. említése nélkül
- A1683 Orrmelléküregi gümőkór, bakt. vagy szövett. vizsg. említése nélkül
- A1690 Légzőszervi gümőkór k.m.n., bakter. vagy szövettan említése nélkül
- A1700 Gümőkóros agyhártyagyulladás (G01\*)
- A1710 Az agyhártyák tuberculomája (G07\*)
- A1780 Az idegrendszer egyéb gümőkórja
- A1781 Agyvelő gümőkór (Meningoencephalitis tub.)
- A1782 Agyvelő tuberculoma
- A1783 Gerincvelő gümőkór
- A1784 Polyneuropathia, gümőkóros
- A1790 Az idegrendszer gümőkórja k.m.n. (99.8\*)
- A1801 Csigolya gümőkór (spondylitis tuberculosa)
- A1802 Csípő gümőkór (coxitis)
- A1803 Térd gümőkór (gonitis)
- A1804 Borda gümőkór (caries costae)
- A1805 Lábtő csontok gümőkórja
- A1806 Könyök, kéztő ízület gümőkórja
- A1807 Csecsnyúlvány gümőkór
- A1808 Csont, csontvelő gümőkór - egyéb helyen
- A1809 Izületek, inak savós burkai gümőkórja
- A1811 Vesekéreg gümőkór
- A1812 Vese ulcerocavernosus gümőkór
- A1813 Vese masszív tuberculosos degeneratio
- A1814 Ureter gümőkór
- A1815 Húgyhólyag gümőkór
- A1816 Urethra gümőkór
- A1817 Méhtest, adnexum, vulva gümőkór
- A1818 Prostata (vesicula seminalis) gümőkór
- A1819 Here, mellékhere, ondóvezeték gümőkór
- A1820 Gümőkóros perifériás nyirokcsomó betegség
- A1821 Nyaki nyirokcsomó gümőkór
- A1828 Perifériás nyirokcsomó (egyéb regio) gümőkór
- A1831 Ileocecum gümőkór
- A1832 Ileum gümőkór
- A1833 Anus ( végbél ) gümőkór
- A1834 Peritonitis tuberculosa
- A1835 Mesenterialis nyirokcsomó gümőkór
- A1836 Retroperitoneális nyirokcsomó gümőkór
- A1837 Ileocecum primaer gümőkór
- A1838 Ileum primaer gümőkór
- A1841 Cutis primer complexus (gümős)
- A1842 Tuberculosis ulcerosa cutis et mucosae
- A1843 Tuberculosis cutis luposa
- A1844 Tuberculosis cutis verrucosa
- A1845 Tuberculosis cutis colliquativa
- A1846 Tuberculosis indurativa Bazin
- A1847 Erythema nodosum tuberculoticum
- A1848 Szemhéj tuberculosis
- A1851 Iridocyclitis tuberculosa
- A1852 Chorioretinitis tuberculosa
- A1853 Keratitis interstitialis tuberculosa
- A1854 Keratoconjunctivitis interstic. phlyctaenularis tuberculosa
- A1855 Episcleritis tuberculosa
- A1861 Otitis media tuberculosa
- A1862 Szájnyálkahártya tuberculosis
- A1863 Szájnyálkahártya primaer tuberculosis
- A1869 Fül gümőkór - egyéb (rész)
- A1881 Nyelőcső gümőkór
- A1882 Máj gümőkór (tuberculoma)

A1883 Lép gümőkór  
 A1884 Pajzsmirigy gümőkór  
 A1885 Emlő gümőkór  
 A1886 Szívburok gümőkór  
 A1887 Szívizom gümőkór  
 A1888 Szívbelhártya gümőkór  
 A1901 Heveny miliaris tüdő gümőkór  
 A199A Miliaris gümőkór k.m.n. ...polirezisztens kórokozóval.  
 A3100 Tüdő mycobacterium fertőzés

\*\*\*\* **04 1380** *Pneumocystosis, pneumoconiosisok (aktív tüdőgümőkórral vagy anélkül)*

BETEGSÉGEK

B59H0 Pneumocystosis  
 J6510 Szénbányászok pneumoconiosisa, aktív tüdőgümőkórral együtt  
 J6520 Azbeszt és ásványok okozta pneumoconiosis, aktív tüdőgümőkórral együtt  
 J6530 Silicotuberculosis  
 J6540 Nem meghatározott pneumoconiosis, aktív gümőkórral együtt

\*\*\*\* **04 1391** *Haemodinamikai instabilitással járó akut, masszív tüdőembolia kezelése rtPA kezeléssel*

BETEGSÉGEK "A"

I2601 Masszív tüdőembolia heveny pulmonalis szívbetegség említésével

BEAVATKOZÁSOK "B"

88162 Recombinans szöveti plazminogén aktivátor (rtPA) kezelés (mg-ban)

BEAVATKOZÁSOK "C"

06066 Alteplase

"A" DIAGN. ÉS "B" BEAV. ÉS "F" TÍPUSKÉNT "C" BEAV.

\*\*\*\* **04 1392** *Tüdőembolia, thrombolysis nélkül*

BETEGSÉGEK

I2600 Tüdőembolia heveny pulmonalis szívbetegség említésével  
 I2601 Masszív tüdőembolia heveny pulmonalis szívbetegség említésével  
 I2602 Szubmasszív tüdőembolia heveny pulmonalis szívbetegség említésével  
 I2603 Egyéb tüdőembolia heveny pulmonalis szívbetegség említésével  
 I2690 Tüdőembolia heveny cor pulmonale említése nélkül

\*\*\*\* **04 1393** *Haemodinamikai instabilitással járó akut, masszív tüdőembolia kezelése rtPA kezeléssel*

BETEGSÉGEK "A"

I2601 Masszív tüdőembolia heveny pulmonalis szívbetegség említésével

BEAVATKOZÁSOK "B"

88162 Recombinans szöveti plazminogén aktivátor (rtPA) kezelés (mg-ban)

BEAVATKOZÁSOK "C"

06066 Alteplase

"A" DIAGN. ÉS "B" BEAV. ÉS ("1" VAGY "2" TÍPUSKÉNT "C" BEAV.)

\*\*\*\* **04 140D** *Légzőszervi fertőzések, gyulladások*

BETEGSÉGEK

A0650 Amoebás tüdőtályog (J99.8\*)  
 A2020 Tüdőpestis  
 A2120 Tüdő tularaemia  
 A2210 Tüdő anthrax  
 A4200 Tüdő actinomycosis  
 A4810 Legionárius betegség  
 B3710 Tüdő candidiasis  
 B3800 Heveny pulmonalis coccidioidomycosis



- B3810 Idült pulmonalis coccidioidomycosis  
 B3820 Pulmonalis coccidioidomycosis, k.m.n.  
 B3900 Heveny pulmonalis histoplasmosis capsulati  
 B3910 Idült pulmonalis histoplasmosis capsulati  
 B3920 Pulmonalis histoplasmosis capsulati k.m.n.  
 B4400 Invasiv tüdő aspergillosis  
 B4410 Egyéb tüdő aspergillosis  
 B5830 Pulmonalis toxoplasmosis (J17.3\*)  
 B6710 A tüdő Echinococcus granulosus fertőzése  
 J6800 Bronchitis és pneumonitis vegyszertől, gáztól, füsttől, és gőztől  
 J6900 Pneumonitis ételtől és hányadéktól  
 J6910 Pneumonitis olajoktól és kivonatoktól  
 J6980 Pneumonitis egyéb szilárd és folyékony anyagtól  
 J8500 Tüdő gangraena és necrosis  
 J8510 Tüdőtályog pneumoniával  
 J8520 Tüdőtályog pneumonia nélkül  
 J8530 Mediastinalis tályog  
 J8600 Pyothorax sipollyal  
 J8610 Pyothorax acuta  
 J8620 Pyothorax chronica  
 J8690 Pyothorax sipoly nélküli

\*\*\*\* **04 141A Tüdőgyulladás 18 év felett, speciális kezeléssel**

BETEGSÉGEK

- B0120 Tüdőgyulladás bárányhimlő miatt (J17.1\*)  
 B0520 Tüdőgyulladással szövődött kanyaró (J17.1\*)  
 J1000 Influenza tüdőgyulladással, influenzavírus identifikált  
 J1001 Influenza tüdőgyulladással, H1N1 influenzavírus identifikált  
 J1100 Influenza tüdőgyulladással, vírus nem identifikált  
 J1200 Adenovirus pneumonia  
 J1210 Légúti syncytialis vírus pneumonia  
 J1220 Parainfluenza vírus pneumonia  
 J1280 Egyéb vírusos pneumonia  
 J1290 Vírusos tüdőgyulladás, k.m.n.  
 J1291 Herpesz vírusok okozta tüdőgyulladás  
 J1292 Varicella- zooster okozta tüdőgyulladás  
 J1299 Egyéb vírus okozta tüdőgyulladás  
 J13H0 Streptococcus pneumoniae okozta tüdőgyulladás  
 J14H0 Haemophilus influenzae okozta tüdőgyulladás  
 J1500 Klebsiella pneumoniae okozta tüdőgyulladás  
 J1510 Pseudomonas okozta tüdőgyulladás  
 J1520 Staphylococcus okozta tüdőgyulladás  
 J1530 B-csoportú streptococcus okozta tüdőgyulladás  
 J1540 Egyéb streptococcus okozta tüdőgyulladás  
 J1550 Escherichia coli okozta tüdőgyulladás  
 J1560 Egyéb anaerob, Gram-negatív bacteriumok okozta tüdőgyulladás  
 J1570 Mycoplasma pneumoniae okozta tüdőgyulladás  
 J1580 Egyéb bakteriális tüdőgyulladás  
 J1590 Bakteriális tüdőgyulladás, k.m.n.  
 J1600 Chlamydia okozta pneumonia  
 J1680 Egyéb fertőző organizmusok okozta tüdőgyulladás  
 J1800 Bronchopneumonia, k.m.n.  
 J1810 Lobaris tüdőgyulladás, k.m.n.  
 J1820 Hypostaticus pneumonia, k.m.n.  
 J1880 Egyéb tüdőgyulladás, kórokozó, k.m.n.  
 J1890 Tüdőgyulladás, k.m.n.
- ÉS INTENZÍV IGAZOLÓ ELJÁRÁSOK "A"
- 87120 Intermittáló pozitív nyomású gépi lélegeztetés, endotracheális intubációval (ellátási napban)  
 87121 Intermittáló pozitív nyomású gépi lélegeztetés, JET technikával (ellátási napban)

## VAGY IGAZOLÓ ELJÁRÁSOK "B"

- 53401 Mellüri drainage /sebészi/  
 87124 Gyógyszerbevitel JET technikával  
 87600 Oxigén terápia

AZ "A" INTENZÍV IGAZ. ELJÁRÁSOK LEGALÁBB 1 NAPIG VAGY A "B" INTENZÍV IGAZ.  
 ELJÁRÁSOK LEGALÁBB 3 NAPIG

\*\*\*\* 04 141C *Más kórházból átvett szövődményes tüdőgyulladások*

## BETEGSÉGEK

- J1291 Herpesz vírusok okozta tüdőgyulladás  
 J13H0 Streptococcus pneumoniae okozta tüdőgyulladás  
 J14H0 Haemophilus influenzae okozta tüdőgyulladás  
 J1500 Klebsiella pneumoniae okozta tüdőgyulladás  
 J1510 Pseudomonas okozta tüdőgyulladás  
 J1520 Staphylococcus okozta tüdőgyulladás  
 J1530 B-csoportú streptococcus okozta tüdőgyulladás  
 J1540 Egyéb streptococcus okozta tüdőgyulladás  
 J1550 Escherichia coli okozta tüdőgyulladás  
 J1560 Egyéb anaerob, Gram-negatív bacteriumok okozta tüdőgyulladás  
 J1570 Mycoplasma pneumoniae okozta tüdőgyulladás  
 J1580 Egyéb bakteriális tüdőgyulladás  
 J1590 Bakteriális tüdőgyulladás, k.m.n.  
 J1600 Chlamydia okozta pneumonia  
 J1680 Egyéb fertőző organizmusok okozta tüdőgyulladás  
 J1810 Lobaris tüdőgyulladás, k.m.n.

## ÉS BEAVATKOZÁSOK (LEGALÁBB 5 NAPON ÁT)

- 98101 Széles spektrumú kombinált antibiotikus kezelés

\*\*\*\* 04 141D *Tüdőgyulladás 60 év felett speciális kezelés nélkül*

## BETEGSÉGEK

**A kódlistát ld. a főcsoport 141A csoportjában!**

\*\*\*\* 04 141E *Tüdőgyulladás 18-60 év között speciális kezelés nélkül*

## BETEGSÉGEK

**A kódlistát ld. a főcsoport 141A csoportjában!**

\*\*\*\* 04 142C *Tüdőgyulladás 18 év alatt*

## BETEGSÉGEK

- B0120 Tüdőgyulladás bárányhimlő miatt (J17.1\*)  
 B0520 Tüdőgyulladással szövődményes kanyaró (J17.1\*)  
 J1000 Influenza tüdőgyulladással, influenzavírus identifikált  
 J1001 Influenza tüdőgyulladással, H1N1 influenzavírus identifikált  
 J1100 Influenza tüdőgyulladással, vírus nem identifikált  
 J1200 Adenovirus pneumonia  
 J1210 Légúti syncytialis vírus pneumonia  
 J1220 Parainfluenza vírus pneumonia  
 J1280 Egyéb vírusos pneumonia  
 J1290 Vírusos tüdőgyulladás, k.m.n.  
 J1291 Herpesz vírusok okozta tüdőgyulladás  
 J1292 Varicella- zoster okozta tüdőgyulladás  
 J1299 Egyéb vírus okozta tüdőgyulladás  
 J13H0 Streptococcus pneumoniae okozta tüdőgyulladás  
 J14H0 Haemophilus influenzae okozta tüdőgyulladás  
 J1500 Klebsiella pneumoniae okozta tüdőgyulladás  
 J1510 Pseudomonas okozta tüdőgyulladás  
 J1520 Staphylococcus okozta tüdőgyulladás  
 J1530 B-csoportú streptococcus okozta tüdőgyulladás  
 J1540 Egyéb streptococcus okozta tüdőgyulladás

- J1550 Escherichia coli okozta tüdőgyulladás  
 J1560 Egyéb anaerob, Gram-negatív bacteriumok okozta tüdőgyulladás  
 J1570 Mycoplasma pneumoniae okozta tüdőgyulladás  
 J1580 Egyéb bakteriális tüdőgyulladás  
 J1590 Bakteriális tüdőgyulladás, k.m.n.  
 J1600 Chlamydia okozta pneumonia  
 J1680 Egyéb fertőző organizmusok okozta tüdőgyulladás  
 J1800 Bronchopneumonia, k.m.n.  
 J1810 Lobaris tüdőgyulladás, k.m.n.  
 J1820 Hypostaticus pneumonia, k.m.n.  
 J1880 Egyéb tüdőgyulladás, kórokozó, k.m.n.  
 J1890 Tüdőgyulladás, k.m.n.

**\*\*\*\* 04 1430 Asthma, bronchitis, egyéb krónikus obstruktív betegségek 18 év felett, speciális kezeléssel**

#### BETEGSÉGEK

- J2000 Heveny bronchitis Mycoplasma pneumoniae-től  
 J2010 Heveny bronchitis Haemophilus influenzae-től  
 J2020 Heveny bronchitis streptococcustól  
 J2030 Heveny bronchitis coxsackie- vírustól  
 J2040 Heveny bronchitis parainfluenza- vírustól  
 J2050 Heveny bronchitis légúti syncytialis vírustól  
 J2060 Heveny bronchitis rhinovirustól  
 J2070 Heveny bronchitis echovirustól  
 J2080 Heveny bronchitis egyéb meghatározott kórokozótól  
 J2090 Heveny bronchitis, k.m.n.  
 J2100 Heveny bronchiolitis légúti syncytialis vírustól  
 J2180 Heveny bronchiolitis egyéb meghatározott kórokozóktól  
 J2190 Heveny bronchiolitis, k.m.n.  
 J40H0 Bronchitis, nem hevenynek vagy idültnek meghatározva  
 J4100 Egyszerű idült bronchitis  
 J4110 Mucopurulens idült bronchitis  
 J4180 Kevert egyszerű és mucopurulens idült bronchitis  
 J42H0 Nem meghatározott idült bronchitis  
 J4300 MacLeod-syndroma  
 J4310 Panlobaris emphysema  
 J4320 Centrlobularis emphysema  
 J4380 Egyéb emphysema  
 J4390 Emphysema, k.m.n.  
 J4400 Idült obstructív tüdőbetegség heveny alsó légúti fertőzéssel  
 J4410 Idült obstructív tüdőbetegség heveny fellángolással, k.m.n.  
 J4480 Egyéb meghatározott idült obstructív tüdőbetegség  
 J4490 Idült obstructív tüdőbetegség, k.m.n.  
 J4500 Főként allergiás asthma  
 J4510 Nem-allergiás asthma  
 J4580 Kevert asthma  
 J4590 Asthma, k.m.n.  
 J46H0 Status asthmaticus  
 J47H0 Bronchiectasia  
 J6840 Idült légzőszervi állapot vegyszertől, gáztól, füsttől és göztől  
 J6880 Egyéb légzőszervi állapot vegyszertől, gáztól, füsttől és göztől

#### ÉS INTENZÍV IGAZOLÓ ELJÁRÁSOK "A"

- 87120 Intermittáló pozitív nyomású gépi lélegeztetés, endotracheális intubációval (ellátási napban)  
 87121 Intermittáló pozitív nyomású gépi lélegeztetés, JET technikával (ellátási napban)

#### VAGY IGAZOLÓ ELJÁRÁSOK "B"

- 53401 Mellüri drainage /sebészi/  
 87124 Gyógyszerbevitel JET technikával  
 87600 Oxigén terápia

AZ "A" INTENZÍV IGAZ. ELJÁRÁSOK LEGALÁBB 1 NAPIG VAGY A "B" IGAZ. ELJÁRÁSOK  
LEGALÁBB 3 NAPIG

\*\*\*\* **04 144B** *Asthma, bronchitis, egyéb krónikus obstruktív betegségek 18 év alatt*

BETEGSÉGEK

A kódlistát ld. a főcsoport 1430 csoportjában!

\*\*\*\* **04 144C** *Status asthmaticus és egyéb légúti betegségek sürgősségi ellátása*

BETEGSÉGEK

J4500 Főként allergiás asthma  
J4510 Nem-allergiás asthma  
J4580 Kevert asthma  
J4590 Asthma, k.m.n.  
J46H0 Status asthmaticus  
J9600 Heveny légzési elégtelenség

ÉS BEAVATKOZÁSOK

85920 Asthmás roham, status asthmaticus megszüntetése gyógyszeres kezeléssel  
87600 Oxigén terápia

\*\*\*\* **04 1450** *Cysticus fibrosis (tüdő)*

"3", "4", "5" TÍPUSKÉNT ELFOGADOTT BETEGSÉGKÓDOK

E8400 Fibrosis cystica tüdő-manifestációkkal

\*\*\*\* **04 145A** *Cysticus fibrosisos betegek intravénás antibiotikum kezelése "A"*

"1" TÍPUSKÉNT ELFOGADOTT BETEGSÉGKÓDOK

E8400 Fibrosis cystica tüdő-manifestációkkal  
E8410 Fibrosis cystica intestinális manifestációkkal  
E8480 Fibrosis cystica egyéb manifestációkkal  
E8490 Fibrosis cystica, k.m.n.  
Q3300 Veszélyes tüdőcystás tüdő

ÉS "3" TÍPUSKÉNT ELFOGADOTT BETEGSÉGKÓDOK

J1200 Adenovirus pneumonia  
J1210 Légúti syncytialis vírus pneumonia  
J1220 Parainfluenza vírus pneumonia  
J1280 Egyéb vírusos pneumonia  
J1290 Vírusos tüdőgyulladás, k.m.n.  
J1291 Herpesz vírusok okozta tüdőgyulladás  
J1292 Varicella- zoster okozta tüdőgyulladás  
J1299 Egyéb vírus okozta tüdőgyulladás  
J13H0 Streptococcus pneumoniae okozta tüdőgyulladás  
J14H0 Haemophilus influenzae okozta tüdőgyulladás  
J1500 Klebsiella pneumoniae okozta tüdőgyulladás  
J1510 Pseudomonas okozta tüdőgyulladás  
J1520 Staphylococcus okozta tüdőgyulladás  
J1530 B-csoportú streptococcus okozta tüdőgyulladás  
J1540 Egyéb streptococcus okozta tüdőgyulladás  
J1550 Escherichia coli okozta tüdőgyulladás  
J1560 Egyéb anaerob, Gram-negatív bacteriumok okozta tüdőgyulladás  
J1570 Mycoplasma pneumoniae okozta tüdőgyulladás  
J1580 Egyéb bakteriális tüdőgyulladás  
J1590 Bakteriális tüdőgyulladás, k.m.n.  
J1600 Chlamydia okozta pneumonia  
J1680 Egyéb fertőző organizmusok okozta tüdőgyulladás  
J1800 Bronchopneumonia, k.m.n.  
J1810 Lobaris tüdőgyulladás, k.m.n.  
J1820 Hypostaticus pneumonia, k.m.n.  
J1880 Egyéb tüdőgyulladás, kórokozó, k.m.n.  
J1890 Tüdőgyulladás, k.m.n.

- J2000 Heveny bronchitis Mycoplasma pneumoniaetól  
 J2010 Heveny bronchitis Haemophilus influenzaetól  
 J2020 Heveny bronchitis streptococustól  
 J2030 Heveny bronchitis coxsackie- vírustól  
 J2040 Heveny bronchitis parainfluenza- vírustól  
 J2050 Heveny bronchitis légúti syncytialis vírustól  
 J2060 Heveny bronchitis rhinovírustól  
 J2070 Heveny bronchitis echovírustól  
 J2080 Heveny bronchitis egyéb meghatározott kórokozótól  
 J2090 Heveny bronchitis, k.m.n.  
 J2100 Heveny bronchiolitis légúti syncytialis vírustól  
 J2180 Heveny bronchiolitis egyéb meghatározott kórokozóktól  
 J2190 Heveny bronchiolitis, k.m.n.

## ÉS BEAVATKOZÁSOK

- 92261 Antibiotikus kezelés cystás fibrosisos beteg kezelésére

\*\*\*\* **04 145B** *Cysticus fibrosisos betegek kombinált intravénás antibiotikum kezelése "B"*

## "1" TÍPUSKÉNT ELFOGADOTT BETEGSÉGGKÓDOK

- E8400 Fibrosis cystica tüdő-manifestációkkal  
 E8410 Fibrosis cystica intestinális manifestációkkal  
 E8480 Fibrosis cystica egyéb manifestációkkal  
 E8490 Fibrosis cystica, k.m.n.  
 Q3300 Velezületett cystás tüdő

## ÉS "3" TÍPUSKÉNT ELFOGADOTT BETEGSÉGGKÓDOK

- J1200 Adenovirus pneumonia  
 J1210 Légúti syncytialis vírus pneumonia  
 J1220 Parainfluenza vírus pneumonia  
 J1280 Egyéb vírusos pneumonia  
 J1290 Vírusos tüdőgyulladás, k.m.n.  
 J1291 Herpesz vírusok okozta tüdőgyulladás  
 J1292 Varicella- zooster okozta tüdőgyulladás  
 J1299 Egyéb vírus okozta tüdőgyulladás  
 J13H0 Streptococcus pneumoniae okozta tüdőgyulladás  
 J14H0 Haemophilus influenzae okozta tüdőgyulladás  
 J1500 Klebsiella pneumoniae okozta tüdőgyulladás  
 J1510 Pseudomonas okozta tüdőgyulladás  
 J1520 Staphylococcus okozta tüdőgyulladás  
 J1530 B-csoportú streptococcus okozta tüdőgyulladás  
 J1540 Egyéb streptococcus okozta tüdőgyulladás  
 J1550 Escherichia coli okozta tüdőgyulladás  
 J1560 Egyéb anaerob, Gram-negatív bacteriumok okozta tüdőgyulladás  
 J1570 Mycoplasma pneumoniae okozta tüdőgyulladás  
 J1580 Egyéb bakteriális tüdőgyulladás  
 J1590 Bakteriális tüdőgyulladás, k.m.n.  
 J1600 Chlamydia okozta pneumonia  
 J1680 Egyéb fertőző organizmusok okozta tüdőgyulladás  
 J1800 Bronchopneumonia, k.m.n.  
 J1810 Lobaris tüdőgyulladás, k.m.n.  
 J1820 Hypostaticus pneumonia, k.m.n.  
 J1880 Egyéb tüdőgyulladás, kórokozó, k.m.n.  
 J1890 Tüdőgyulladás, k.m.n.  
 J2000 Heveny bronchitis Mycoplasma pneumoniaetól  
 J2010 Heveny bronchitis Haemophilus influenzaetól  
 J2020 Heveny bronchitis streptococustól  
 J2030 Heveny bronchitis coxsackie- vírustól  
 J2040 Heveny bronchitis parainfluenza- vírustól  
 J2050 Heveny bronchitis légúti syncytialis vírustól  
 J2060 Heveny bronchitis rhinovírustól

- J2070 Heveny bronchitis echovirustól  
 J2080 Heveny bronchitis egyéb meghatározott kórokozótól  
 J2090 Heveny bronchitis, k.m.n.  
 J2100 Heveny bronchiolitis légúti syncytialis vírustól  
 J2180 Heveny bronchiolitis egyéb meghatározott kórokozóktól  
 J2190 Heveny bronchiolitis, k.m.n.

ÉS BEAVATKOZÁSOK

- 92262 Kombinált antibiotikus kezelés cystás fibrosisos beteg kezelésére

\*\*\*\* **04 I45C** *Cysticus fibrosisos betegek széles spektrumú kombinált intravénás antibiotikum kezelése "C"*

"1" TÍPUSKÉNT ELFOGADOTT BETEGSÉGKÓDOK

- E8400 Fibrosis cystica tüdő-manifestációkkal  
 E8410 Fibrosis cystica intestinális manifestációkkal  
 E8480 Fibrosis cystica egyéb manifestációkkal  
 E8490 Fibrosis cystica, k.m.n.  
 Q3300 Veleszületett cystás tüdő

ÉS "3" TÍPUSKÉNT ELFOGADOTT BETEGSÉGKÓDOK

- J1200 Adenovirus pneumonia  
 J1210 Légúti syncytialis vírus pneumonia  
 J1220 Parainfluenza vírus pneumonia  
 J1280 Egyéb vírusos pneumonia  
 J1290 Vírusos tüdőgyulladás, k.m.n.  
 J1291 Herpesz vírusok okozta tüdőgyulladás  
 J1292 Varicella- zoster okozta tüdőgyulladás  
 J1299 Egyéb vírus okozta tüdőgyulladás  
 J13H0 Streptococcus pneumoniae okozta tüdőgyulladás  
 J14H0 Haemophilus influenzae okozta tüdőgyulladás  
 J1500 Klebsiella pneumoniae okozta tüdőgyulladás  
 J1510 Pseudomonas okozta tüdőgyulladás  
 J1520 Staphylococcus okozta tüdőgyulladás  
 J1530 B-csoportú streptococcus okozta tüdőgyulladás  
 J1540 Egyéb streptococcus okozta tüdőgyulladás  
 J1550 Escherichia coli okozta tüdőgyulladás  
 J1560 Egyéb anaerob, Gram-negatív bacteriumok okozta tüdőgyulladás  
 J1570 Mycoplasma pneumoniae okozta tüdőgyulladás  
 J1580 Egyéb bakteriális tüdőgyulladás  
 J1590 Bakteriális tüdőgyulladás, k.m.n.  
 J1600 Chlamydia okozta pneumonia  
 J1680 Egyéb fertőző organizmusok okozta tüdőgyulladás  
 J1800 Bronchopneumonia, k.m.n.  
 J1810 Lobaris tüdőgyulladás, k.m.n.  
 J1820 Hypostaticus pneumonia, k.m.n.  
 J1880 Egyéb tüdőgyulladás, kórokozó, k.m.n.  
 J1890 Tüdőgyulladás, k.m.n.  
 J2000 Heveny bronchitis Mycoplasma pneumoniae-től  
 J2010 Heveny bronchitis Haemophilus influenzae-től  
 J2020 Heveny bronchitis streptococcus-tól  
 J2030 Heveny bronchitis coxsackie- vírustól  
 J2040 Heveny bronchitis parainfluenza- vírustól  
 J2050 Heveny bronchitis légúti syncytialis vírustól  
 J2060 Heveny bronchitis rhinovirustól  
 J2070 Heveny bronchitis echovirustól  
 J2080 Heveny bronchitis egyéb meghatározott kórokozótól  
 J2090 Heveny bronchitis, k.m.n.  
 J2100 Heveny bronchiolitis légúti syncytialis vírustól  
 J2180 Heveny bronchiolitis egyéb meghatározott kórokozóktól  
 J2190 Heveny bronchiolitis, k.m.n.

## ÉS BEAVATKOZÁSOK

92263 Széles spektrumú kombinált antibiotikus kezelés cystás fibrosisos beteg kezelésére

\*\*\*\* 04 1460 *Légzőszervi daganatok*

## BETEGSÉGEK

- C33H0 A légcső rosszindulatú daganata
- C3400 Főhörgő rosszindulatú daganata
- C3410 Felső lebeny, hörgő vagy tüdő rosszindulatú daganata
- C3420 Középső lebeny, hörgő vagy tüdő rosszindulatú daganata
- C3430 Alsó lebeny, hörgő vagy tüdő rosszindulatú daganata
- C3480 A hörgő és tüdő átfedő elváltozása, rosszindulatú daganata
- C3490 Hörgő vagy tüdő rosszindulatú daganata, k.m.n.
- C37H0 A csecsemőmirigy (thymus) rosszindulatú daganata
- C3810 Elülső gátor rosszindulatú daganata
- C3820 Hátsó gátor rosszindulatú daganata
- C3830 Gátor rosszindulatú daganata, k.m.n.
- C3840 Mellhártya rosszindulatú daganata
- C3880 Szív, gátor és mellhártya átfedő elváltozása, rosszindulatú daganata
- C3980 Légzőszervek és mellüregi szervek átfedő elvált., rosszind. daganata
- C3990 Rosszul meghat. lokalizáció rosszind. daganata a légzőszerveken belül
- C4500 A mellhártya mesotheliomája
- C7610 Mellkas rosszindulatú daganata
- C7800 A tüdő másodlagos rosszindulatú daganata
- C7810 A gátor másodlagos rosszindulatú daganata
- C7820 A mellhártya másodlagos rosszindulatú daganata
- C7830 Egyéb és k.m.n. légzőszerv másodlagos rosszindulatú daganata
- D0210 Légcső in situ carcinomája
- D0220 Hörgő és tüdő in situ carcinomája
- D0230 A légzőrendszer egyéb részeinek in situ carcinomája
- D0240 Légzőrendszer in situ carcinomája, k.m.n.
- D1420 Légcső jóindulatú daganata
- D1430 Hörgő és tüdő jóindulatú daganata
- D1440 Légzőszerv jóindulatú daganata, k.m.n.
- D1520 Gátor jóindulatú daganata
- D1570 Egyéb megnevezett mellüregi szervek jóindulatú daganata
- D1590 Mellüregi szerv k.m.n. jóindulatú daganata
- D1670 Bordák, szegycsont és kulcscsont jóindulatú daganata
- D1740 Mellüregi szervek jóindulatú zsírszöveti daganata
- D1900 A mellhártya mesothelialis szövete
- D3810 Légcső, hörgő és tüdő bizonytalan és ismeretlen viselkedésű daganata
- D3820 Mellhártya bizonytalan és ismeretlen viselkedésű daganata
- D3830 Gátor bizonytalan és ismeretlen viselkedésű daganata
- D3850 Egyéb légzőszervek bizonytalan és ismeretlen viselkedésű daganata
- D3860 Légzőszerv bizonytalan és ismeretlen viselkedésű daganata, k.m.n.

\*\*\*\* 04 1461 *Légzőrendszeri daganatok speciális vizsgálatokkal*

## BETEGSÉGEK

- C33H0 A légcső rosszindulatú daganata
- C3400 Főhörgő rosszindulatú daganata
- C3410 Felső lebeny, hörgő vagy tüdő rosszindulatú daganata
- C3420 Középső lebeny, hörgő vagy tüdő rosszindulatú daganata
- C3430 Alsó lebeny, hörgő vagy tüdő rosszindulatú daganata
- C3480 A hörgő és tüdő átfedő elváltozása, rosszindulatú daganata
- C3490 Hörgő vagy tüdő rosszindulatú daganata, k.m.n.
- C37H0 A csecsemőmirigy (thymus) rosszindulatú daganata
- C3810 Elülső gátor rosszindulatú daganata
- C3820 Hátsó gátor rosszindulatú daganata
- C3830 Gátor rosszindulatú daganata, k.m.n.
- C3840 Mellhártya rosszindulatú daganata

- C3880 Szív, gátor és mellhártya átfedő elváltozása, rosszindulatú daganata  
 C3980 Légzőszervek és mellüregi szervek átfedő elvált., rosszind. daganata  
 C3990 Rosszul meghat. lokalizáció rosszind. daganata a légzőszerveken belül  
 C4500 A mellhártya mesotheliomája  
 C7610 Mellkas rosszindulatú daganata  
 C7800 A tüdő másodlagos rosszindulatú daganata  
 C7810 A gátor másodlagos rosszindulatú daganata  
 C7820 A mellhártya másodlagos rosszindulatú daganata  
 C7830 Egyéb és k.m.n. légzőszerv másodlagos rosszindulatú daganata  
 D0210 Légcső in situ carcinomája  
 D0220 Hörgő és tüdő in situ carcinomája  
 D0230 A légzőrendszer egyéb részeinek in situ carcinomája  
 D0240 Légzőrendszer in situ carcinomája, k.m.n.  
 D1420 Légcső jóindulatú daganata  
 D1430 Hörgő és tüdő jóindulatú daganata  
 D1440 Légzőszerv jóindulatú daganata, k.m.n.  
 D1520 Gátor jóindulatú daganata  
 D1570 Egyéb megnevezett mellüregi szervek jóindulatú daganata  
 D1590 Mellüregi szerv k.m.n. jóindulatú daganata  
 D1670 Bordák, szegycsont és kulcscsont jóindulatú daganata  
 D1740 Mellüregi szervek jóindulatú zsírszöveti daganata  
 D1900 A mellhártya mesothelialis szövete  
 D3810 Légcső, hörgő és tüdő bizonytalan és ismeretlen viselkedésű daganata  
 D3820 Mellhártya bizonytalan és ismeretlen viselkedésű daganata  
 D3830 Gátor bizonytalan és ismeretlen viselkedésű daganata  
 D3850 Egyéb légzőszervek bizonytalan és ismeretlen viselkedésű daganata  
 D3860 Légzőszerv bizonytalan és ismeretlen viselkedésű daganata, k.m.n.

#### ÉS BEAVATKOZÁSOK

- 34440 Mellkas CT vizsgálata natív  
 34441 Mellkas CT vizsgálata iv. kontrasztanyag adását követőleg  
 34442 Mellkas CT vizsgálata natív plusz iv. kontrasztanyag adását követőleg  
 34930 Mellkas MR vizsgálata natív  
 34931 Mellkas MR vizsgálata iv. kontrasztanyag adását követőleg  
 34932 Mellkas MR vizsgálata natív plusz iv. kontrasztanyag adását követőleg

#### \*\*\*\* 04 147B *Mellkas, légzőszervek sérülései*

#### BETEGSÉGEK

- S2110 Az elülső mellkasfal nyílt sebe  
 S2120 A mellkas hátulsó falának nyílt sebe  
 S2170 A mellkas falának többszörös nyílt sebe  
 S2180 A mellkas egyéb részeinek nyílt sebe  
 S2190 A mellkas k.m.n. részének nyílt sebe  
 S2220 A szegycsont törése  
 S2230 Bordatörés  
 S2240 Többszörös bordatörés  
 S2250 Ablakos bordatörés  
 S2280 A csontos mellkas egyéb részeinek törése  
 S2290 A mellkas csontjainak törése, k.m.n.  
 S2320 A mellkas egyéb és k.m.n. részeinek ficama  
 S2730 A tüdő egyéb sérülése  
 S2740 A hörgők sérülése  
 S2750 A légcső mellkasi részének sérülése  
 S2780 Egyéb meghatározott mellkasi szervek sérülése  
 S2781 Krónikus mellúri haematoma  
 S2910 Subleuralis mellúri haematoma

#### \*\*\*\* 04 1480 *Interstitialis tüdőbetegség*

#### BETEGSÉGEK

- D8680 Sarcoidosis egyéb és kombinált lokalizációban



- D8690 Sarcoidosis k.m.n.  
 J60H0 Szénbányászok pneumoconiosis  
 J61H0 Asbest és egyéb ásványi rostok okozta pneumoconiosis  
 J6200 Pneumoconiosis talcum(por)-tól  
 J6280 Pneumoconiosis kvarctartalmú egyéb poroktól  
 J6300 Aluminosis (tüdő-)  
 J6310 Bauxit-fibrosis (tüdő-)  
 J6320 Berylliosis  
 J6330 Grafit-fibrosis (tüdő)  
 J6340 Siderosis  
 J6350 Stannosis  
 J6380 Egyéb meghatározott szerves por okozta pneumoconiosis  
 J64H0 Nem-meghatározott pneumoconiosis  
 J6500 Gümőkórral társult pneumoconiosis  
 J6600 Byssinosis  
 J6610 Lenmunkás betegség  
 J6620 Cannabinosis (indiai kender okozta légúti betegség)  
 J6680 Légúti betegség egyéb meghatározott szerves portól  
 J6700 Farmer-tüdő  
 J6710 Bagassosis  
 J6720 Madárkedvelők tüdőbetegsége  
 J6730 Suberosis  
 J6740 Malátacsíráztató tüdő  
 J6750 Gombatenyésztők tüdőbetegsége  
 J6760 Juharfa-munkás tüdő  
 J6770 Légkondicionáló és légnedvesítő okozta tüdőbetegség  
 J6780 Túlérzékenységi pneumonitis egyéb szerves poroktól  
 J6790 Túlérzékenységi pneumonitis nem meghatározott szerves portól  
 J7010 Sugárzás okozta idült és egyéb pulmonalis tünetek  
 J7020 Gyógyszer kiváltotta heveny interstitialis tüdőrendellenességek  
 J7030 Gyógyszer kiváltotta idült interstitialis tüdőrendellenességek  
 J7040 Gyógyszer kiváltotta interstitialis tüdő-rendellenesség, k.m.n.  
 J82H0 Pulmonalis eosinophilia, m.n.o.  
 J8400 Alveolaris és parietoalveolaris állapotok  
 J8410 Egyéb interstitialis tüdőbetegségek fibrosissal  
 J8480 Egyéb meghatározott interstitialis tüdőbetegségek  
 J8490 Interstitialis tüdőbetegség, k.m.n.

\*\*\*\* **04 1490 Bronchopulmonalis, vagy egyéb, az újszülöttkorból eredő krónikus légzőszervi betegség (1 éves kor alatt)**

**"3" TÍPUSKÉNT ELFOGADOTT BETEGSÉGKÓDOK  
 A főcsoportba tartozó bármely betegség**

**ÉS "1" TÍPUSKÉNT ELFOGADOTT BETEGSÉGKÓDOK**

- P2300 Vírus okozta veleszületett tüdőgyulladás  
 P2310 Chlamydia okozta veleszületett tüdőgyulladás  
 P2320 Staphylococcus okozta veleszületett tüdőgyulladás  
 Q3200 A légcső falának veleszületett lágyulása  
 Q3210 A légcső egyéb veleszületett rendellenességei  
 Q3220 Veleszületett hörgőlágylás  
 Q3230 Veleszületett hörgőszűkület  
 Q3240 A hörgő egyéb veleszületett rendellenességei  
 Q3300 Veleszületett cystás tüdő  
 Q3310 Járulékos tüdőlebenszövet  
 Q3320 A tüdő sequestratiója  
 Q3330 A tüdő hiánya (agenesise)  
 Q3340 Veleszületett hörgőtágulat  
 Q3350 Ectopiás szövet a tüdőben  
 Q3360 A tüdő hypo- és dysplasiája  
 Q3380 A tüdő egyéb veleszületett rendellenességei

- Q3390 A tüdő veleszületett rendellenessége, k.m.n.  
 Q3400 Mellhártya-rendellenesség  
 Q3410 Veleszületett mediastinalis cysta  
 Q3480 A légzőrendszer egyéb meghatározott veleszületett rendellenességei  
 Q3490 A légzőrendszer veleszületett rendellenessége, k.m.n.

\*\*\*\* **04 150B Pneumothorax**

BETEGSÉGEK

- J9300 Spontán feszülő pneumothorax  
 J9310 Egyéb spontán pneumothorax  
 J9380 Egyéb pneumothorax  
 J9390 Pneumothorax, k.m.n.  
 S2700 Traumás pneumothorax  
 S2710 Traumás haemothorax  
 S2720 Traumás haemo-pneumothorax

\*\*\*\* **04 1510 Légzőrendszer egyéb betegségei**

BETEGSÉGEK

- D1500 Csecsemőmirigy jóindulatú daganata  
 D8600 Tüdő sarcoidosis  
 D8620 Tüdő és nyirokcsomó sarcoidosis együtt  
 E3210 Thymus tályog  
 J1110 Influenza egyéb légúti tünetekkel, vírus nem identifikált  
 J2000 Heveny bronchitis Mycoplasma pneumoniaetól  
 J2010 Heveny bronchitis Haemophilus influenzaetól  
 J2020 Heveny bronchitis streptococcustól  
 J2030 Heveny bronchitis coxsackie- vírustól  
 J2040 Heveny bronchitis parainfluenza- vírustól  
 J2050 Heveny bronchitis légúti syncytialis vírustól  
 J2060 Heveny bronchitis rhinovirustól  
 J2070 Heveny bronchitis echovirustól  
 J2080 Heveny bronchitis egyéb meghatározott kórokozótól  
 J2090 Heveny bronchitis, k.m.n.  
 J2100 Heveny bronchiolitis légúti syncytialis vírustól  
 J2180 Heveny bronchiolitis egyéb meghatározott kórokozóktól  
 J2190 Heveny bronchiolitis, k.m.n.  
 J22H0 Nem meghatározott alsó légúti fertőzés  
 J40H0 Bronchitis, nem hevenynek vagy idültnek meghatározva  
 J4100 Egyszerű idült bronchitis  
 J4110 Mucopurulens idült bronchitis  
 J4180 Kevert egyszerű és mucopurulens idült bronchitis  
 J42H0 Nem meghatározott idült bronchitis  
 J4300 MacLeod-syndroma  
 J4310 Panlobaris emphysema  
 J4320 Centrilobularis emphysema  
 J4380 Egyéb emphysema  
 J4390 Emphysema, k.m.n.  
 J4400 Idült obstructív tüdőbetegség heveny alsó légúti fertőzéssel  
 J4410 Idült obstructív tüdőbetegség heveny fellángolással, k.m.n.  
 J4480 Egyéb meghatározott idült obstructív tüdőbetegség  
 J4490 Idült obstructív tüdőbetegség, k.m.n.  
 J47H0 Bronchiectasia  
 J6820 Felső légúti gyulladás vegyszertől, gáztól, füsttől és göztől, m.n.o.  
 J6830 Egyéb akut-subacut légzősz. áll. vegyszertől, gáztól, füsttől, göztől  
 J6840 Idült légzőszervi állapot vegyszertől, gáztól, füsttől és göztől  
 J6880 Egyéb légzőszervi állapot vegyszertől, gáztól, füsttől és göztől  
 J7000 Sugárzás okozta heveny pulmonalis tünetek  
 J7080 Egyéb, megnevezett külső ágensek okozta légzőszervi állapotok  
 J7090 Külső ágensek okozta légzőszervi állapot, k.m.n.

- J9200 Pleuralis callus asbest jelenlétével  
 J9290 Pleuralis callus asbest nélkül  
 J9410 Fibrothorax  
 J9500 Tracheostomia malfunctio  
 J9540 Mendelson-syndroma  
 J9550 Beavatkozás utáni subglotticus stenosis  
 J9580 Egyéb beavatkozás utáni légzési rendellenességek  
 J9800 A hörgők máshova nem osztályozott betegségei  
 J9810 Tüdőcollapsus  
 J9820 Interstitialis emphysema  
 J9830 Compensatoricus emphysema  
 J9840 A tüdő egyéb rendellenességei  
 J9850 A mediastinum máshova nem osztályozott betegségei  
 J9860 A rekeszizom rendellenességei  
 J9880 Egyéb meghatározott légzési rendellenességek  
 J9890 Légzési rendellenesség, k.m.n.  
 Q3200 A légcső falának veleszületett lágyulása  
 Q3210 A légcső egyéb veleszületett rendellenességei  
 Q3220 Veleszületett hörgőlágyulás  
 Q3230 Veleszületett hörgőszűkület  
 Q3240 A hörgő egyéb veleszületett rendellenességei  
 Q3300 Veleszületett cystás tüdő  
 Q3310 Járulékos tüdőlebeny  
 Q3320 A tüdő sequestratiója  
 Q3330 A tüdő hiánya (agenesise)  
 Q3340 Veleszületett hörgőtágulat  
 Q3350 Ectopiás szövet a tüdőben  
 Q3360 A tüdő hypo- és dysplasiája  
 Q3380 A tüdő egyéb veleszületett rendellenességei  
 Q3390 A tüdő veleszületett rendellenessége, k.m.n.  
 Q3400 Mellhártya-rendellenesség  
 Q3410 Veleszületett mediastinalis cysta  
 Q3480 A légzőrendszer egyéb meghatározott veleszületett rendellenességei  
 Q3490 A légzőrendszer veleszületett rendellenessége, k.m.n.  
 Q6760 Pectus excavatum  
 Q6770 Pectus carinatum  
 R0420 Haemoptysis  
 R0480 Vérzés a légutak egyéb részeiből  
 R0490 Vérzés a légutakból, k.m.n.  
 R0680 A légzés egyéb és k.m.n. rendellenességei  
 R0900 Asphyxia  
 R0910 Mellhártyaizadmány  
 R0920 Légzésleállítás  
 T1740 Idegentest a légcsőben  
 T1750 Idegentest a hörgőben  
 T1780 A légutak egyéb és több részének idegentestje  
 T1790 Idegentest a légutakban, hely k.m.n.  
 T2740 A gége és légcső maródása  
 T2750 A géget, légcsövet és tüdőt érintő maródás  
 T2760 A légzőrendszer egyéb részeinek maródása  
 T2770 A légzőrendszer k.m.n. részének maródása

\*\*\*\* **04 1511** *Légúti idegentest sürgősségi ellátása*

BETEGSÉGEK

- T1720 Idegentest a garatban  
 T1730 Idegentest a gégében  
 T1740 Idegentest a légcsőben  
 T1750 Idegentest a hörgőben

## ÉS BEAVATKOZÁSOK

- 81050 Idegentest eltávolítás gégeből  
81070 Bronchoscopos idegentest eltávolítás

\*\*\*\* **04 172Z** *Nagyobb mellkasi műtétek súlyos társult betegséggel*

## BETEGSÉGEK

## A főcsoportba tartozó bármely betegség

## ÉS BEAVATKOZÁSOK

- 50515 VATS sympathectomia  
50770 Thymectomy c. sternotomiam  
50771 Thymectomy c. thoracotomiam  
50772 Resectio laesionis thymi /thymectomy partialis/  
50773 Thymectomy radicalis  
50780 Transplantatio thymi  
53140 Resectio tracheae, anastomosis  
53210 Resectio laesionis et anastomosis bronchi  
53230 Resectio atypica laesionis pulmonis  
53231 Resectio apicis pulmonis  
53232 Bullectomia pulmonis  
53233 Csonkalebeny resectio (tüdő)  
53234 Cystectomy pulmonis  
53235 Lingulectomia  
53236 Ligatio et cauterisatio bullae pulmonis  
53237 Segmentectomy pulmonis  
53238 Capitonage  
53240 Lobectomy superior  
53241 Lobectomy media  
53242 Lobectomy inferior  
53243 Bilobectomy superior  
53244 Bilobectomy inferior  
53245 Lobectomy superior et sleeve resectio  
53246 Bilobectomy superior et anastomosis bronchi  
53247 Bilobectomy inferior et anastomosis bronchi  
53248 Lobectomy media et sleeve resectio  
53249 Lobectomy superior et plastica bronchi  
53250 Pneumonectomy sec. Allison  
53251 Pneumonectomy radicalis  
53252 Pneumonectomy supra aorticus  
53253 Pneumonectomy (1 irányban kiterjesztett)  
53254 Pneumonectomy et resectio carinae trachealis  
53255 Pleuropneumonectomy  
53256 Pneumonectomy (több irányú kiterjesztés)  
53290 Reresectio post resectionem atypicam  
53291 Reresectio post lobectomiam  
53292 VATS tüdőresectio /pl bulla/ (kivéve biopsia)  
53293 Volumenreductio pulmonis unilateralis (thoracotomia)  
53294 Volumenreductio pulm. bilateralis (sternotomia)  
53295 Volumenreductio pulm. unilat., videothoracoscopos úton (VATS)  
53296 Volumenreductio bilat. (kétoldali VATS, egy ülésben)  
53297 VATS Ptx műtét (kivéve biopsia)  
53321 Thoracoplastica sec. Alexander  
53322 Thoracoplastica sec. Heller  
53323 Thoracoplastica sec. Björk  
53324 Thoracoplastica sec. Schede  
53325 Plombage műtét  
53326 Pneumolysis extrapleurális  
53329 Thoracoplastica  
53330 Pneumolysis  
53342 Reconstructio bronchi

- 53343 Reconstructio fistulae bronchialis  
 53344 Hörgőfistula zárása izomlebenszövetekkel  
 53345 Hörgőfistula zárása omentummal  
 53390 Ligatio bronchi  
 53391 Op. sec. Abruzzini  
 53392 Op. sec. Perelman  
 53420 Excisio laesionis mediastinalis transsternalis  
 53421 Exstirpatio laesionis mediastinalis transsternalis  
 53422 Excisio laesionis mediastinalis per thoracotomiam  
 53423 Exstirpatio laesionis mediastinalis per thoracotomiam  
 53424 VATS mediastinum tu. eltávolítás (kivéve biopsia)  
 53432 Resectio sterni  
 53433 Resectio sterni totalis  
 53442 Pleurectomia totalis  
 53443 Decorticatio pulmonum /korai/  
 53461 Thoracoplastica sec. Aberdeen  
 53462 Thoracoplastica sec. Ravitch  
 53465 Reconstructio parietis thoracis + fém implantatum  
 53466 Reconstructio parietis thoracis + műanyag implantatum  
 53467 Cavernostomia zárása  
 53473 Reconstructio diaphragmae, műanyag implantatummal  
 53474 Reconstructio diaphragmae, alloplasticával  
 53476 VATS rekeszsérv műtét  
 53721 Pericardiectomia totalis  
 54053 Anastomosis ducto-venosus

ÉS A SÚLYOS TÁRSULT BETEGSÉG FELTÉTELEI

\*\*\*\* **04 173Z** *Légzőrendszeri műtétek (kivéve: nagyobb mellkasi műtétek, légzőrendszeri betegségek műtéttel, légzéstartogatással) súlyos társult betegséggel*

BETEGSÉGEK

A főcsoportba tartozó bármely betegség

ÉS BEAVATKOZÁSOK

- 53130 Exploratio tracheae  
 53161 Tracheatágítás tracheafal pótlása nélkül  
 53162 Tracheatágítás falpótlással (maradandó protézis)  
 53200 Excisio laesionis bronchi  
 53220 Excisio laesionis pulmonis  
 53221 Enucleatio laesionis pulmonis  
 53300 Exploratio bronchi incisionalis  
 53301 Excochleatio seu extractio corporis alieni bronchi  
 53310 Pneumotomia  
 53311 Excochleatio s. extractio corporis alieni pulmonis  
 53312 Caverna drainage  
 53332 Adhaesiolysis pulmonis partialis  
 53340 Sutura bronchi  
 53341 Sutura pulmonis  
 53402 Mellíri drainage, bordaresectióval  
 53403 Thoracotomia explorativa  
 53410 Mediastinotomia superior  
 53412 Mediastinotomia anterior  
 53413 Mediastinotomia posterior  
 53414 Mediastinotomia transthoracalis  
 53415 Mediastinotomia transhiatalis  
 53416 Mediastinoscopia collaris sec. Carlen  
 53418 Excochleatio corporis alieni mediastinalis  
 53430 Resectio laesionis parietis thoracis  
 53431 Resectio parietis thoracis  
 53440 Excisio laesionis pleurae

- 53441 Pleurectomia partialis
- 53450 Pleurodesis
- 53451 Pleurodesis szövetragsztóval
- 53452 Scarificatio pleurae
- 53460 Reconstructio parietis thoracis
- 53471 Sutura diaphragmae
- 53472 Reconstructio diaphragmae
- 53475 Duplicatio diaphragmae
- 53477 Excisio laesionis diaphragmae
- 53478 Diaphragma pacemaker beültetése
- 53479 Exploratio diaphragmae
- 53710 Pericardiotomia
- 53711 Pericardiotomia, evacuatio
- 53722 Pericardiectomia partialis, fenestratio
- 53791 Nyitott szívmassage
- 5394B Pericardialis haematoma evacuatiója
- 53980 Chemodectoma eltávolítás egy oldalon
- 54010 Lymphadenectomia superficialis
- 54020 Lymphadenectomia regionalis
- 54050 Drainage ductus thoracici
- 54051 Occlusio fistulae ductus thoracici
- 54052 Ligatio ductus thoracici
- 55374 Reconstr.hiatus oesoph. sec. Lortat-Jakob
- 55380 Reconstr.herniae diaphr.transsthor. sec. Belsey
- 55381 Reconstr.herniae diaphr. sec. Collis
- 55382 Reconstr.herniae diaphr. sec. Collis-Nissen
- 55383 Reconstr.herniae diaphr. sec. Allison
- 55384 Reconstr.diaphragmae transthoracalis
- 55385 Reconstr.diaphragmae transthoracalis cum implant.
- 55386 Reconstr.diaphragmae thoraco-abdominalis

#### ÉS A SÚLYOS TÁRSULT BETEGSÉG FELTÉTELEI

\*\*\*\* **04 174Z** *Légzőrendszeri fertőzések, gyulladások, súlyos társult betegséggel*

#### BETEGSÉGEK

- A0650 Amoebás tüdőátályog (J99.8\*)
- A1500 Tüdőgümőkór, a köpet mikroszkópos vizsgálatával, tenyésztéssel vagy anélkül igazolt
- A1501 Tüdőgümőkór, mikroszkópos pozitív, caverna nincs, egyoldali
- A1502 Tüdőgümőkór, mikroszkópos pozitív, caverna nincs, kétoldali
- A1503 Tüdőgümőkór, mikroszkópos pozitív, cavernás, egyoldali
- A1504 Tüdőgümőkór, mikroszkópos pozitív, cavernás, kétoldali
- A1505 Tüdőgümőkór, mikroszkópos pozitív, recidiva, caverna nincs
- A1506 Tüdőgümőkór, mikroszkópos pozitív, recidiva, cavernával
- A150A Tüdőgümőkór, köpet mikr. vizsg. teny.-el, vagy anélk. ig. polirezist.
- A1510 Tüdőgümőkór, csak tenyésztéssel igazolt
- A1511 Tüdőgümőkór, csak tenyésztéssel pozitív, caverna nincs, egyoldali
- A1512 Tüdőgümőkór, csak tenyésztéssel pozitív, caverna nincs, kétoldali
- A1513 Tüdőgümőkór, csak tenyésztéssel pozitív, cavernás, egyoldali
- A1514 Tüdőgümőkór, csak tenyésztéssel pozitív, cavernás, kétoldali
- A1515 Tüdőgümőkór, csak tenyésztéssel pozitív, recidiva, egyoldali
- A1516 Tüdőgümőkór, csak tenyésztéssel pozitív, recidiva, kétoldali
- A151A Tüdőgümőkór, csak tenyésztéssel igazolt - polirezisztens kórokozóval
- A1520 Tüdőgümőkór, szövettani vizsgálattal kimutatott
- A1521 Tüdőgümőkór, szövettani vizsg.-al igazolt, caverna nincs, egyoldali
- A1522 Tüdőgümőkór, szövettani vizsg.-al igazolt, caverna nincs, kétoldali
- A1523 Tüdőgümőkór, szövettani vizsg.-al igazolt, cavernás, egyoldali
- A1524 Tüdőgümőkór, szövettani vizsg.-al igazolt, cavernás, kétoldali
- A1525 Tüdőgümőkór, szövettani vizsg.-al igazolt, recidiva, egyoldali
- A1526 Tüdőgümőkór, szövettani vizsg.-al igazolt, recidiva, kétoldali
- A1530 Tüdőgümőkór, k.m.n. módon igazolt

- A1531 Tüdőgümőkór. k.m.n. módon igazolt, caverna nincs, egyoldali  
A1532 Tüdőgümőkór. k.m.n. módon igazolt, caverna nincs, kétoldali  
A1533 Tüdőgümőkór. k.m.n. módon igazolt, cavernával, egyoldali  
A1534 Tüdőgümőkór. k.m.n. módon igazolt, cavernával kétoldali  
A1535 Tüdőgümőkór. k.m.n. módon igazolt, recidiva, egyoldali  
A1536 Tüdőgümőkór. k.m.n. módon igazolt, recidiva, kétoldali  
A1540 Mellkasi nyirokcsomó gümőkór, bakter. és szövettannal igazolt  
A1541 Hilusi nyirokcsomó gümőkór, bakt. és/vagy szövett. vizsg. igazolt  
A1542 Mediastinalis nyirokcsomó gümőkór, bakt. és/vagy szöv.vizsg. igazolt  
A1543 Tracheobronchialis nyirokcsomó gümőkór, bakt. és/vagy szöv.vizsg.igazolt  
A1550 Gége, légcső, hörgő gümőkór, bakter. és szövettannal igazolt  
A1551 Gége gümőkór, bakt. és/vagy szövett. vizsg. igazolt  
A1552 Hangszalag gümőkór, bakt. és/vagy szövett. vizsg. igazolt  
A1553 Trachea gümőkór, bakt. és/vagy szövett. vizsg. igazolt  
A1554 Bronchus gümőkór, bakt. és/vagy szövett. vizsg. igazolt  
A155A A gége,légcső és hörgők gümőkórja,bakt. és szöv. vizsg. ig. polirezist  
A1560 Gümőkóros mellhártyagyulladás, bakter. és szövettannal igazolt  
A1561 Pleuritis - gümőkóros, bakt. és/vagy szövett. vizsg. igazolt  
A1562 Empyema - gümőkóros, bakt. és/vagy szövett. vizsg. igazolt  
A156A Gümőkóros mellhártyagyull., bakt. és szöv. vizsg.-tal ig. polirezist.  
A1570 Elsődleges légzőszervi gümőkór, bakter. és szövettannal igazolt  
A1571 Tüdő primaer complexus, bakt. és/vagy szövett. vizsg. igazolt  
A1572 Nyirokcsomó gümőkór (elsődleges), bakt. és/vagy szöv.vizsg. igazolt  
A1573 Pleuritis - gümőkóros (elsődleges), bakt. és/vagy szöv.vizsg. igazolt  
A1574 Empyema - gümőkóros (elsődleges), bakt. és/vagy szöv. vizsg. igazolt  
A1580 Egyéb légzőszervi gümőkór, bakter. és szövettannal igazolt  
A1581 Mediastinalis gümőkór, bakt. és/vagy szövett. vizsg. igazolt  
A1582 Orrgati gümőkór, bakt. és/vagy szövett. vizsg. igazolt  
A1583 Orrmelléküregi gümőkór, bakt. és/vagy szövett. vizsg. igazolt  
A1590 K.m.n. légzőszervi gümőkór, bakter. és szövettannal igazolt  
A1600 Tüdőgümőkór, negatív bakter. és szövettani vizsgálati eredménnyel  
A1601 Tüdőgümőkór, neg. bakt. és szövettani eredm. caverna nélk., egyoldali  
A1602 Tüdőgümőkór, neg. bakt. és szövettani eredm. caverna nélk., kétoldali  
A1603 Tüdőgümőkór, neg. bakt. és szövettani eredm. cavernával, egyoldali  
A1604 Tüdőgümőkór, neg. bakt. és szövettani eredm. cavernával, kétoldali  
A1605 Tüdőgümőkór, neg. bakt. és szövettani eredm. recidiva, egyoldali  
A1606 Tüdőgümőkór, neg. bakt. és szövettani eredm. recidiva, kétoldali  
A1610 Tüdőgümőkór, bakteriológiai és szövettani vizsgálat nélkül  
A1611 Tüdőgümőkór, bakt.és szövettani vizsg. nélk. caverna nélk., egyoldali  
A1612 Tüdőgümőkór, bakt.és szövettani vizsg. nélk. caverna nélk., kétoldali  
A1613 Tüdőgümőkór, bakt.és szövettani vizsg. nélk. cavernával, egyoldali  
A1614 Tüdőgümőkór, bakt.és szövettani vizsg. nélk. cavernával, kétoldali  
A1615 Tüdőgümőkór, bakt.és szövettani vizsg. nélk. recidiva, egyoldali  
A1616 Tüdőgümőkór, bakt.és szövettani vizsg. nélk. recidiva, kétoldali  
A1620 Tüdőgümőkór, bakteriológiai vagy szövettani vizsgálat említése nélkül  
A1621 Tüdőgümőkór, bakt.és/vagy szövet.vizsg.eml.nélk.caverna nélk., egyold  
A1622 Tüdőgümőkór, bakt.és/vagy szövet.vizsg.eml.nélk.caverna nélk., kétold  
A1623 Tüdőgümőkór, bakt.és/vagy szövet.vizsg.eml.nélk. cavernával, egyold  
A1624 Tüdőgümőkór, bakt.és/vagy szövet.vizsg.eml.nélk. cavernával kétoldali  
A1625 Tüdőgümőkór, bakt.és/vagy szövet.vizsg.eml.nélk. recidiva, egyoldali  
A1626 Tüdőgümőkór, bakt.és/vagy szövet.vizsg.eml.nélk. recidiva, kétoldali  
A1630 Mellkasi nyirokcsomó gümőkór, bakter. vagy szövettan említése nélkül  
A1631 Hilusi nyirokcsomó gümőkór, bakt. vagy szöv.vizsgálat említése nélkül  
A1632 Mediastinalis nyirokcsomó gümőkór, bakt. vagy szöv.vizsg. eml. nélkül  
A1633 Tracheobronchialis nyirokcsomó gümőkór, bakt. v. szöv.vizsg.eml.nélkül  
A1640 Gége, légcső és hörgő gümőkór, bakter. vagy szövettan említése nélkül  
A1641 Gége gümőkór, bakt. vagy szövettani vizsg. említése nélkül  
A1642 Hangszalag gümőkór, bakt. vagy szövettani vizsg. említése nélkül  
A1643 Trachea gümőkór, bakt. vagy szövett. vizsg. említése nélkül

- A1644 Bronchus gümőkór, bakt. vagy szövett. vizsg. említése nélkül
- A1650 Gümőkóros mellhártyagyulladás, bakter. vagy szövettan említése nélkül
- A1651 Pleuritis - gümőkóros, bakt. vagy szövett. vizsg. említése nélkül
- A1652 Empyema - gümőkóros, bakt. vagy szövett. vizsg. említése nélkül
- A1670 Primaer légzőszervi gümőkór, bakter. vagy szövettan említése nélkül
- A1671 Tüdő primer-complexus, bakt. vagy szövett. vizsg. említése nélkül
- A1672 Mellkasi nyirokcsomó primer gümőkór bakt. vagy szöv.vizsg. eml.nélkül
- A1673 Elsődleges, gümőkóros pleuritis, bakt. vagy szöv.vizsgálat említése
- A1674 Elsődleges, gümőkóros empyema, bakt. vagy szöv.vizsg. említése nélkül
- A1680 Egyéb légzőszervi gümőkór, bakter. vagy szövettan említése nélkül
- A1681 Mediastinalis gümőkór, bakt. vagy szövett. vizsg. említése nélkül
- A1682 Orrgathi gümőkór, bakt. vagy szövett. vizsg. említése nélkül
- A1683 Ormelléküregei gümőkór, bakt. vagy szövett. vizsg. említése nélkül
- A1690 Légzőszervi gümőkór k.m.n., bakter. vagy szövettan említése nélkül
- A1700 Gümőkóros agyhártyagyulladás (G01\*)
- A1710 Az agyhártyák tuberculomája (G07\*)
- A1780 Az idegrendszer egyéb gümőkórja
- A1781 Agyvelő gümőkór (Meningoencephalitis tub.)
- A1782 Agyvelő tuberculoma
- A1783 Gerincvelő gümőkór
- A1784 Polyneuropathia, gümőkóros
- A1790 Az idegrendszer gümőkórja k.m.n. (99.8\*)
- A1801 Csigolya gümőkór (spondylitis tuberculosa)
- A1802 Csípő gümőkór (coxitis)
- A1803 Térd gümőkór (gonitis)
- A1804 Borda gümőkór (caries costae)
- A1805 Lábtő csontok gümőkórja
- A1806 Könyök, kéztő ízület gümőkórja
- A1807 Csecsnyúlvány gümőkór
- A1808 Csont, csontvelő gümőkór - egyéb helyen
- A1809 Izületek, inak savós burkai gümőkórja
- A1811 Vesekeg gümőkór
- A1812 Vese ulcerocavernosus gümőkór
- A1813 Vese masszív tuberculosos degeneratio
- A1814 Ureter gümőkór
- A1815 Húgyhólyag gümőkór
- A1816 Urethra gümőkór
- A1817 Méhtest, adnexum, vulva gümőkór
- A1818 Prostata (vesicula seminalis) gümőkór
- A1819 Here, mellékhere, ondóvezeték gümőkór
- A1820 Gümőkóros perifériás nyirokcsomó betegség
- A1821 Nyaki nyirokcsomó gümőkór
- A1828 Perifériás nyirokcsomó (egyéb regio) gümőkór
- A1831 Ileocecum gümőkór
- A1832 Ileum gümőkór
- A1833 Anus ( végbél ) gümőkór
- A1834 Peritonitis tuberculosa
- A1835 Mesenterialis nyirokcsomó gümőkór
- A1836 Retroperitonealis nyirokcsomó gümőkór
- A1837 Ileocecum primaer gümőkór
- A1838 Ileum primaer gümőkór
- A1841 Cutis primer complexus (gümős)
- A1842 Tuberculosis ulcerosa cutis et mucosae
- A1843 Tuberculosis cutis luposa
- A1844 Tuberculosis cutis verrucosa
- A1845 Tuberculosis cutis colliquativa
- A1846 Tuberculosis indurativa Bazin
- A1847 Erythema nodosum tuberculoticum
- A1848 Szemhéj tuberculosis



- A1851 Iridocyclitis tuberculosa
- A1852 Chorioretinitis tuberculosa
- A1853 Keratitis interstitialis tuberculosa
- A1854 Keratoconjunctivitis interstic. phlyctenularis tuberculosa
- A1855 Episcleritis tuberculosa
- A1861 Otitis media tuberculosa
- A1862 Szájnyálkahártya tuberculosis
- A1863 Szájnyálkahártya primaer tuberculosis
- A1869 Fül gümőkór - egyéb (rész)
- A1881 Nyelőcső gümőkór
- A1882 Máj gümőkór (tuberculoma)
- A1883 Lép gümőkór
- A1884 Pajzsmirigy gümőkór
- A1885 Emlő gümőkór
- A1886 Szívburok gümőkór
- A1887 Szívizom gümőkór
- A1888 Szívbelhártya gümőkór
- A1901 Heveny miliaris tüdő gümőkór
- A199A Miliáris gümőkór k.m.n. ...polirezisztens kórokozóval.
- A2020 Tüdőpestis
- A2120 Tüdő tularaemia
- A2210 Tüdő anthrax
- A3100 Tüdő mycobacterium fertőzés
- A4200 Tüdő actinomycosis
- A4810 Legionárius betegség
- B0120 Tüdőgyulladás bárányhímlő miatt (J17.1\*)
- B0520 Tüdőgyulladással szövődött kanyaró (J17.1\*)
- B3710 Tüdő candidiasis
- B3800 Heveny pulmonalis coccidioidomycosis
- B3810 Idült pulmonalis coccidioidomycosis
- B3820 Pulmonalis coccidioidomycosis, k.m.n.
- B3900 Heveny pulmonalis histoplasmosis capsulati
- B3910 Idült pulmonalis histoplasmosis capsulati
- B3920 Pulmonalis histoplasmosis capsulati k.m.n.
- B4400 Invasiv tüdő aspergillosis
- B4410 Egyéb tüdő aspergillosis
- B5830 Pulmonalis toxoplasmosis (J17.3\*)
- B59H0 Pneumocystosis
- B6710 A tüdő Echinococcus granulosus fertőzése
- J1000 Influenza tüdőgyulladással, influenzavírus identifikált
- J1001 Influenza tüdőgyulladással, H1N1 influenzavírus identifikált
- J1100 Influenza tüdőgyulladással, vírus nem identifikált
- J1200 Adenovirus pneumonia
- J1210 Légúti syncytialis vírus pneumonia
- J1220 Parainfluenza vírus pneumonia
- J1280 Egyéb vírusos pneumonia
- J1290 Vírusos tüdőgyulladás, k.m.n.
- J1291 Herpesz vírusok okozta tüdőgyulladás
- J1292 Varicella- zoster okozta tüdőgyulladás
- J1299 Egyéb vírus okozta tüdőgyulladás
- J13H0 Streptococcus pneumoniae okozta tüdőgyulladás
- J14H0 Haemophilus influenzae okozta tüdőgyulladás
- J1500 Klebsiella pneumoniae okozta tüdőgyulladás
- J1510 Pseudomonas okozta tüdőgyulladás
- J1520 Staphylococcus okozta tüdőgyulladás
- J1530 B-csoportú streptococcus okozta tüdőgyulladás
- J1540 Egyéb streptococcus okozta tüdőgyulladás
- J1550 Escherichia coli okozta tüdőgyulladás
- J1560 Egyéb anaerob, Gram-negatív bacteriumok okozta tüdőgyulladás

- J1570 Mycoplasma pneumoniae okozta tüdőgyulladás  
 J1580 Egyéb bakteriális tüdőgyulladás  
 J1590 Bakteriális tüdőgyulladás, k.m.n.  
 J1600 Chlamydia okozta pneumonia  
 J1680 Egyéb fertőző organizmusok okozta tüdőgyulladás  
 J1800 Bronchopneumonia, k.m.n.  
 J1810 Lobaris tüdőgyulladás, k.m.n.  
 J1820 Hypostaticus pneumonia, k.m.n.  
 J1880 Egyéb tüdőgyulladás, kórokozó, k.m.n.  
 J1890 Tüdőgyulladás, k.m.n.  
 J6510 Szénbányászok pneumoconiosis, aktív tüdőgümőkórral együtt  
 J6520 Azbeszt és ásványok okozta pneumoconiosis, aktív tüdőgümőkórral együtt  
 J6530 Silicotuberculosis  
 J6540 Nem meghatározott pneumoconiosis, aktív gümőkórral együtt  
 J6800 Bronchitis és pneumonitis vegyszertől, gáztól, füsttől, és gőztől  
 J6900 Pneumonitis ételtől és hányadéktól  
 J6910 Pneumonitis olajtól és kivonatoktól  
 J6980 Pneumonitis egyéb szilárd és folyékony anyagtól  
 J8500 Tüdő gangraena és necrosis  
 J8510 Tüdőtályog pneumoniával  
 J8520 Tüdőtályog pneumonia nélkül  
 J8530 Mediastinalis tályog  
 J8600 Pyothorax sipollyal  
 J8610 Pyothorax acuta  
 J8620 Pyothorax chronica  
 J8690 Pyothorax sipoly nélküli

ÉS A SÚLYOS TÁRSULT BETEGSÉG FELTÉTELEI

\*\*\*\* 04 175Z *Légzőrendszeri betegségek, egyéb fertőzések (kivéve: gümőkór polirezisztens kórokozóval) súlyos társult betegséggel*

BETEGSÉGEK

- C33H0 A légcső rosszindulatú daganata  
 C3400 Főhörgő rosszindulatú daganata  
 C3410 Felső lebeny, hörgő vagy tüdő rosszindulatú daganata  
 C3420 Középső lebeny, hörgő vagy tüdő rosszindulatú daganata  
 C3430 Alsó lebeny, hörgő vagy tüdő rosszindulatú daganata  
 C3480 A hörgő és tüdő átfedő elváltozása, rosszindulatú daganata  
 C3490 Hörgő vagy tüdő rosszindulatú daganata, k.m.n.  
 C37H0 A csecsemőmirigy (thymus) rosszindulatú daganata  
 C3810 Elülső gátor rosszindulatú daganata  
 C3820 Hátsó gátor rosszindulatú daganata  
 C3830 Gátor rosszindulatú daganata, k.m.n.  
 C3840 Mellhártya rosszindulatú daganata  
 C3880 Szív, gátor és mellhártya átfedő elváltozása, rosszindulatú daganata  
 C3980 Légzőszervek és mellüregi szervek átfedő elvált., rosszind. daganata  
 C3990 Rosszul meghat. lokalizáció rosszind. daganata a légzőszerveken belül  
 C4500 A mellhártya mesotheliomája  
 C7610 Mellkas rosszindulatú daganata  
 C7800 A tüdő másodlagos rosszindulatú daganata  
 C7810 A gátor másodlagos rosszindulatú daganata  
 C7820 A mellhártya másodlagos rosszindulatú daganata  
 C7830 Egyéb és k.m.n. légzőszerv másodlagos rosszindulatú daganata  
 D0210 Légcső in situ carcinomája  
 D0220 Hörgő és tüdő in situ carcinomája  
 D0230 A légzőrendszer egyéb részeinek in situ carcinomája  
 D0240 Légzőrendszer in situ carcinomája, k.m.n.  
 D1420 Légcső jóindulatú daganata  
 D1430 Hörgő és tüdő jóindulatú daganata  
 D1440 Légzőszerv jóindulatú daganata, k.m.n.

- D1500 Csecsemőmirigy jóindulatú daganata
- D1520 Gátor jóindulatú daganata
- D1570 Egyéb megnevezett mellüregi szervek jóindulatú daganata
- D1590 Mellüregi szerv k.m.n. jóindulatú daganata
- D1670 Bordák, szegycsont és kulcscsont jóindulatú daganata
- D1740 Mellüregi szervek jóindulatú zsírszöveti daganata
- D1900 A mellhártya mesothelialis szövete
- D3810 Légcső, hörgő és tüdő bizonytalan és ismeretlen viselkedésű daganata
- D3820 Mellhártya bizonytalan és ismeretlen viselkedésű daganata
- D3830 Gátor bizonytalan és ismeretlen viselkedésű daganata
- D3850 Egyéb légzőszervek bizonytalan és ismeretlen viselkedésű daganata
- D3860 Légzőszerv bizonytalan és ismeretlen viselkedésű daganata, k.m.n.
- D8600 Tüdő sarcoidosis
- D8620 Tüdő és nyirokcsomó sarcoidosis együtt
- D8680 Sarcoidosis egyéb és kombinált lokalizációban
- D8690 Sarcoidosis k.m.n.
- E3210 Thymus tályog
- E8400 Fibrosis cystica tüdő-manifestációkkal
- I2600 Tüdőembolia heveny pulmonalis szívbetegség említésével
- I2601 Masszív tüdőembolia heveny pulmonalis szívbetegség említésével
- I2602 Szubmasszív tüdőembolia heveny pulmonalis szívbetegség említésével
- I2603 Egyéb tüdőembolia heveny pulmonalis szívbetegség említésével
- I2690 Tüdőembolia heveny cor pulmonale említése nélkül
- J1110 Influenza egyéb légúti tünetekkel, vírus nem identifikált
- J2000 Heveny bronchitis Mycoplasma pneumoniaetól
- J2010 Heveny bronchitis Haemophilus influenzaetól
- J2020 Heveny bronchitis streptococustól
- J2030 Heveny bronchitis coxsackie- vírustól
- J2040 Heveny bronchitis parainfluenza- vírustól
- J2050 Heveny bronchitis légúti syncytialis vírustól
- J2060 Heveny bronchitis rhinovirustól
- J2070 Heveny bronchitis echovirustól
- J2080 Heveny bronchitis egyéb meghatározott kórokozótól
- J2090 Heveny bronchitis, k.m.n.
- J2100 Heveny bronchiolitis légúti syncytialis vírustól
- J2180 Heveny bronchiolitis egyéb meghatározott kórokozóktól
- J2190 Heveny bronchiolitis, k.m.n.
- J22H0 Nem meghatározott alsó légúti fertőzés
- J40H0 Bronchitis, nem hevenynek vagy idültnek meghatározva
- J4100 Egyszerű idült bronchitis
- J4110 Mucopurulens idült bronchitis
- J4180 Kevert egyszerű és mucopurulens idült bronchitis
- J42H0 Nem meghatározott idült bronchitis
- J4300 MacLeod-syndroma
- J4310 Panlobaris emphysema
- J4320 Centrilobularis emphysema
- J4380 Egyéb emphysema
- J4400 Idült obstructív tüdőbetegség heveny alsó légúti fertőzéssel
- J4410 Idült obstructív tüdőbetegség heveny fellángolással, k.m.n.
- J4480 Egyéb meghatározott idült obstructív tüdőbetegség
- J4490 Idült obstructív tüdőbetegség, k.m.n.
- J4500 Főként allergiás asthma
- J4510 Nem-allergiás asthma
- J4580 Kevert asthma
- J4590 Asthma, k.m.n.
- J46H0 Status asthmaticus
- J47H0 Bronchiectasia
- J60H0 Szénbányászok pneumoconiosis
- J61H0 Asbest és egyéb ásványi rostok okozta pneumoconiosis

- J6200 Pneumoconiosis talcum(por)-tól  
J6280 Pneumoconiosis kvarctartalmú egyéb poroktól  
J6300 Aluminosis (tüdő-)  
J6310 Bauxit-fibrosis (tüdő-)  
J6320 Berylliosis  
J6330 Grafit-fibrosis (tüdő)  
J6340 Siderosis  
J6350 Stannosis  
J6380 Egyéb meghatározott szerves por okozta pneumoconiosis  
J64H0 Nem-meghatározott pneumoconiosis  
J6500 Gümőkórral társult pneumoconiosis  
J6600 Byssinosis  
J6610 Lenmunkás betegség  
J6620 Cannabinosis (indiai kender okozta légúti betegség)  
J6680 Légúti betegség egyéb meghatározott szerves portól  
J6700 Farmer-tüdő  
J6710 Bagassosis  
J6720 Madárkedvelők tüdőbetegsége  
J6730 Suberosis  
J6740 Malátacsírátató tüdő  
J6750 Gombatenyésztők tüdőbetegsége  
J6760 Juharfa-munkás tüdő  
J6770 Légkondicionáló és légnedvesítő okozta tüdőbetegség  
J6780 Túlérzékenységi pneumonitis egyéb szerves poroktól  
J6790 Túlérzékenységi pneumonitis nem meghatározott szerves portól  
J6820 Felső légúti gyulladás vegyszertől, gáztól, füsttől és gőztől, m.n.o.  
J6830 Egyéb akut-subacut légzősz. áll. vegyszertől, gáztól, füsttől, gőztől  
J6840 Idült légzőszervi állapot vegyszertől, gáztól, füsttől és gőztől  
J6880 Egyéb légzőszervi állapot vegyszertől, gáztól, füsttől és gőztől  
J7000 Sugárzás okozta heveny pulmonalis tünetek  
J7010 Sugárzás okozta idült és egyéb pulmonalis tünetek  
J7020 Gyógyszer kiváltotta heveny interstitialis tüdőrendellenességek  
J7030 Gyógyszer kiváltotta idült interstitialis tüdőrendellenességek  
J7040 Gyógyszer kiváltotta interstitialis tüdő-rendellenesség, k.m.n.  
J7080 Egyéb, megnevezett külső ágensek okozta légzőszervi állapotok  
J7090 Külső ágensek okozta légzőszervi állapot, k.m.n.  
J82H0 Pulmonalis eosinophilia, m.n.o.  
J8400 Alveolaris és parietoalveolaris állapotok  
J8410 Egyéb interstitialis tüdőbetegségek fibrosissal  
J8480 Egyéb meghatározott interstitialis tüdőbetegségek  
J8490 Interstitialis tüdőbetegség, k.m.n.  
J9200 Pleuralis callus asbest jelenlétével  
J9290 Pleuralis callus asbest nélkül  
J9300 Spontán feszülő pneumothorax  
J9310 Egyéb spontán pneumothorax  
J9380 Egyéb pneumothorax  
J9390 Pneumothorax, k.m.n.  
J9410 Fibrothorax  
J9500 Tracheostomia malfunctio  
J9540 Mendelson-syndroma  
J9550 Beavatkozás utáni subglotticus stenosis  
J9580 Egyéb beavatkozás utáni légzési rendellenességek  
J9800 A hörgők máshova nem osztályozott betegségei  
J9810 Tüdőcollapsus  
J9820 Interstitialis emphysema  
J9830 Compensatoricus emphysema  
J9840 A tüdő egyéb rendellenességei  
J9850 A mediastinum máshova nem osztályozott betegségei  
J9860 A rekeszizom rendellenességei

- J9880 Egyéb meghatározott légzési rendellenességek  
 J9890 Légzési rendellenesség, k.m.n.  
 Q3200 A légcső falának veleszületett lágyulása  
 Q3210 A légcső egyéb veleszületett rendellenességei  
 Q3220 Veleszületett hörgőlágyulás  
 Q3230 Veleszületett hörgőszűkület  
 Q3240 A hörgő egyéb veleszületett rendellenességei  
 Q3300 Veleszületett cystás tüdő  
 Q3310 Járulékos tüdőlebeny  
 Q3320 A tüdő sequestrációja  
 Q3330 A tüdő hiánya (agenesise)  
 Q3340 Veleszületett hörgőtágulat  
 Q3350 Ectopiás szövet a tüdőben  
 Q3360 A tüdő hypo- és dysplasiája  
 Q3380 A tüdő egyéb veleszületett rendellenességei  
 Q3390 A tüdő veleszületett rendellenessége, k.m.n.  
 Q3400 Mellhártya-rendellenesség  
 Q3410 Veleszületett mediastinalis cysta  
 Q3480 A légzőrendszer egyéb meghatározott veleszületett rendellenességei  
 Q3490 A légzőrendszer veleszületett rendellenessége, k.m.n.  
 Q6770 Pectus carinatum  
 R0420 Haemoptysis  
 R0480 Vérzés a légutak egyéb részeiből  
 R0490 Vérzés a légutakból, k.m.n.  
 R0680 A légzés egyéb és k.m.n. rendellenességei  
 R0900 Asphyxia  
 R0910 Mellhártyaizgadmány  
 R0920 Légzésleállítás  
 S2110 Az elülső mellkasfal nyílt sebe  
 S2120 A mellkas hátulsó falának nyílt sebe  
 S2170 A mellkas falának többszörös nyílt sebe  
 S2180 A mellkas egyéb részeinek nyílt sebe  
 S2190 A mellkas k.m.n. részének nyílt sebe  
 S2220 A szegycsont törése  
 S2230 Bordatörés  
 S2240 Többszörös bordatörés  
 S2250 Ablakos bordatörés  
 S2280 A csontos mellkas egyéb részeinek törése  
 S2290 A mellkas csontjainak törése, k.m.n.  
 S2320 A mellkas egyéb és k.m.n. részeinek ficama  
 S2700 Traumás pneumothorax  
 S2710 Traumás haemothorax  
 S2720 Traumás haemo-pneumothorax  
 S2730 A tüdő egyéb sérülése  
 S2740 A hörgők sérülése  
 S2750 A légcső mellkasi részének sérülése  
 S2780 Egyéb meghatározott mellkasi szervek sérülése  
 S2781 Krónikus mellúri haematoma  
 S2910 Subleuralis mellúri haematoma  
 T1740 Idegentest a légcsőben  
 T1750 Idegentest a hörgőben  
 T1780 A légutak egyéb és több részének idegentestje  
 T1790 Idegentest a légutakban, hely k.m.n.  
 T2740 A gége és légcső maródása  
 T2750 A géget, légcsövet és tüdőt érintő maródás  
 T2760 A légzőrendszer egyéb részeinek maródása  
 T2770 A légzőrendszer k.m.n. részének maródása

ÉS A SÚLYOS TÁRSULT BETEGSÉG FELTÉTELEI

**\*\*\*\* Főcsoport: 05 Keringérendszeri betegségek**

**\*\*\* NYITOTT SZÍVMŰTÉT BEAVATKOZÁSOK "A"**

- 53505 Transventricularis mitralis billentyű tágitás  
 53510 Nyitott valvulotomia aorta billentyűn  
 53511 Nyitott valvulotomia mitralis billentyűn  
 53512 Nyitott valvulotomia tricuspidalis billentyűn  
 53513 Nyitott valvulotomia pulmonalis billentyűn  
 53521 Mechanikus műbillentyű aorta pozícióba  
 53522 Mechanikus műbillentyű mitralis pozícióba  
 53523 Mechanikus műbillentyű tricuspidalis pozícióba  
 53524 Mechanikus műbillentyű pulmonalis pozícióba  
 53525 Biológiai műbillentyű aorta pozícióba  
 53526 Biológiai műbillentyű mitralis pozícióba  
 53527 Biológiai műbillentyű tricuspidalis pozícióba  
 53528 Biológiai műbillentyű pulmonalis pozícióba  
 53529 Ross műtét / pulm.autograft aorta pozícióba/  
 5352A Aorta honograft / nem gyári biológiai billentyű / beültetése  
 53530 Billentyű plasztika aorta billentyűn  
 53531 Billentyű plasztika mitralis billentyűn  
 53532 Billentyű plasztika tricuspidalis billentyűn  
 53533 Billentyű plasztika pulmonalis billentyűn  
 5357C Aorta pulmonalis homograft beültetés  
 53738 Restitutio endocardii cum transplantatum  
 53739 Implantatio prothesis endocardii

**\*\*\* SZÍVKATÉTEREZÉS BEAVATKOZÁSAI "B"**

- 12660 Szívkatéterezés alapvizsgálat  
 12730 Szívkatéterezés, vénás percután behatolással  
 12731 Szívkatéterezés, vénás feltárásos behatolással  
 12740 Szívkatéterezés, vénás transeptális behatolással  
 12750 Szívkatéterezés, egyéb artériás percután behatolással  
 12751 Szívkatéterezés, artéria femorális behatolással  
 12752 Szívkatéterezés, artéria brachiális behatolással  
 12754 Szívkatéterezés, artériás feltárásos behatolással  
 12780 Szívkatéterezés-transthoracalis behatolással  
 33030 Szívüregek és coronáriák DSA-ja  
 33110 Coronarographia  
 33114 Coronarographia selectiva  
 33149 Haemodinamika (diagnosztikus katéterezés)

**\*\*\* CORONARIA BYPASS ÉS ENDOPROTÉZIS BEAVATKOZÁSOK "C"**

- 53611 Bypass a jobb coronarian és/vagy ágain  
 53612 Bypass a LAD coronarian és/vagy ágain  
 53613 Bypass a CX coronarian és/vagy ágain  
 53621 Mammaria impl. jobb coronariara  
 53622 Mammaria impl. LAD coronariara  
 53623 Mammaria impl. CX coronariara  
 5362A Coronaria endoprothesis bevezetése nyílt műtéttel

**\*\*\* PTCA BEAVATKOZÁSOK "D"**

- 33970 PTCA  
 53867 Véna cava umbrella transjugularis  
 53963 Coronaria angioplastica, PTCA, elváltozásonként  
 53964 Plastica coarctationis aortae, percutan  
 86451 Nagyfrekvenciás intracardialis ablatio

**\*\*\* ZÁRT VALVULOTOMIA BEAVATKOZÁSOK "E"**

- 53501 Zárt valvulotomia aorta billentyűn  
 53502 Zárt valvulotomia mitralis billentyűn

- 53503 Zárt valvulotomia tricuspidalis billentyűn  
 53504 Zárt valvulotomia pulmonalis billentyűn  
 53962 Plastica valvulae cordis (mitr. pulm. ao.), percutan

**\*\*\* PTA BEAVATKOZÁSOK "F"**

- 33973 Insertio endoprothesis intravascularis p.angiogr.  
 53867 Véna cava umbrella transjugularis  
 53868 Véna cava umbrella femorális behatolás  
 53957 Angioplastica arteriae subclaviae PTA  
 53964 Plastica coarctationis aortae, percutan  
 5396A Angioplastica extremitatis inferioris PTA  
 5396B Angioplastica aa.pelveos PTA  
 5396C Angioplastica arteriae renalis PTA  
 5396D Angioplastica arteriae renalis contralateralis PTA  
 5396E Angioplastica arteriae anonymae PTA

**\*\*\* ÁLLANDÓ PACEMAKER BEÜLTETÉS BEAVATKOZÁSOK "G"**

- 53771 Pacemaker beültetés VVI mód  
 53772 Pacemaker beültetés AAI mód  
 53773 Pacemaker beültetés DDD mód  
 53774 Pacemaker beültetés DVI mód  
 53775 Pacemaker beültetés VVIR mód  
 53776 Pacemaker (myocardialis) beültetés  
 53778 Pacemaker és defibrillátor beültetése

**\*\*\* AMI BETEGSÉGEK "M"**

- I2100 Heveny elülső fali transmuralis szívizomelhalás  
 I2110 Heveny alsó fali transmuralis szívizomelhalás  
 I2120 Egyéb lokalizációjú heveny transmuralis szívizomelhalás  
 I2130 Heveny transmuralis szívizomelhalás a lokalizáció megjelölése nélkül  
 I2140 Heveny subendocardialis szívizomelhalás  
 I2190 Heveny szívizomelhalás, k.m.n.  
 I2191 Heveny szívizomelhalás, k.m.n. Q hullám nélkül  
 I2200 Ismétlődő elülső fali szívizomelhalás  
 I2210 Ismétlődő inferior szívizomelhalás  
 I2280 Ismétlődő szívizomelhalás egyéb lokalizációban  
 I2290 Ismétlődő szívizomelhalás nem meghatározott helyen

**\*\*\*\* 05 176A Szívbillentyű műtétek, katéterezéssel**

BETEGSÉGEK

**A főcsoportba tartozó bármely betegség**

**ÉS NYITOTT SZÍVMŰTÉT BEAVATKOZÁSOK "A"**

**A kódlistát ld. kiemelve a főcsoport elején!**

**ÉS SZÍVKATÉTEREZÉS BEAVATKOZÁSAI "B"**

**A kódlistát ld. kiemelve a főcsoport elején!**

**\*\*\*\* 05 176B Szívbillentyű műtétek, katéterezés nélkül**

BETEGSÉGEK

**A főcsoportba tartozó bármely betegség**

**ÉS NYITOTT SZÍVMŰTÉT BEAVATKOZÁSOK "A"**

**A kódlistát ld. kiemelve a főcsoport elején!**

**\*\*\*\* 05 177A Coronaria bypass, katéterezéssel**

BETEGSÉGEK

**A főcsoportba tartozó bármely betegség**

**ÉS CORONARIA BYPASS ÉS ENDOPROTÉZIS BEAVATKOZÁSOK "C"**

**A kódlistát ld. kiemelve a főcsoport elején!**

ÉS SZÍVKATÉTEREZÉS BEAVATKOZÁSAI "B"  
A kódlistát ld. kiemelve a főcsoport elején!

\*\*\*\* 05 177B *Coronaria bypass, katéterezés nélkül*

BETEGSÉGEK

A főcsoportba tartozó bármely betegség

ÉS CORONARIA BYPASS ÉS ENDOPROTÉZIS BEAVATKOZÁSOK "C"  
A kódlistát ld. kiemelve a főcsoport elején!

\*\*\*\* 05 177C *Coronaria bypass (négy vagy több), katéterezéssel*

BETEGSÉGEK

A főcsoportba tartozó bármely betegség

ÉS CORONARIA BYPASS ÉS ENDOPROTÉZIS BEAVATKOZÁSOK "C"  
A kódlistát ld. kiemelve a főcsoport elején!

ÉS SZÍVKATÉTEREZÉS BEAVATKOZÁSAI "B"  
A kódlistát ld. kiemelve a főcsoport elején!

AZ "C" BEAVATKOZÁSBÓL LEGALÁBB 4 DB SZÜKSÉGES

\*\*\*\* 05 177D *Coronaria bypass (négy vagy több), katéterezés nélkül*

BETEGSÉGEK

A főcsoportba tartozó bármely betegség

ÉS CORONARIA BYPASS ÉS ENDOPROTÉZIS BEAVATKOZÁSOK "C"  
A kódlistát ld. kiemelve a főcsoport elején!

A BEAVATKOZÁSOKBÓL LEGALÁBB 4 DB SZÜKSÉGES

\*\*\*\* 05 178C *Nagy cardiovascularis műtétek*

BETEGSÉGEK

A főcsoportba tartozó bármely betegség

ÉS BEAVATKOZÁSOK

- 53803 Renalis embolectomia
- 5380D Renalis embolectomia katéterrel
- 53813 TEA renalis
- 53814 TEA visceralis
- 53815 TEA aorta
- 5381B TEA anonyma
- 5381C TEA aorto-biiliaca
- 53823 Érresectiók, reimplantációk renalis
- 53824 Érresectio, reimplantatio, visceralis
- 5382A Resectio aneurysmae aortae thoracoabdominalis
- 5382B Iliaca aneurysma resectio
- 5382J Resectio aneurysmae aortae thoracalis
- 5382K Iv csere/resectio
- 5382L Resectio aneurysmae aortae abdominalis
- 5382M Reconstructio dissectionis aortae
- 53832 Interpositio aorto-visceralis
- 53833 Interpositio aorto-aorticus
- 53834 Interpositio aorto-bifemoralis
- 53835 Interpositio aorto-femoralis
- 5383A Interpositio aorto-iliacalis
- 5383B Interpositio bi-iliacalis
- 5383C Interpositio aorto-renalis
- 5383V Interpos. aorto-aorticus et reimpl. ram.supraaort.
- 53853 V.visceralis bypass
- 53863 V. cava resectio
- 53864 V. cava superior pótlás
- 53865 V. cava inf. pótlás



- 53900 Shunt, bal-jobb  
 53901 Shunt, bal-jobb, a.pulmonalis-a.anonyma  
 53902 Shunt, bal-jobb, a.pulmonalis-a.subclavia  
 53910 Anastomosis porto-cavalis termino-lateralis  
 53911 Anastomosis porto-cavalis termino-terminalis  
 53912 Anastomosis mesenterico-cavalis cum implant. 'H'  
 53913 Anastomosis spleno-renalis distalis  
 53914 Anastomosis spleno-renalis proximalis

\*\*\*\* 05 1790 *Egyéb cardiovascularis műtétek*

BETEGSÉGEK

A főcsoportba tartozó bármely betegség

ÉS BEAVATKOZÁSOK

- 53811 TEA subclavia  
 5381A TEA vertebralis  
 5381E EEA carotis  
 5381F TEA carotis  
 53820 Érresectiók, reimplantációk carotis  
 53821 Érresectiók, reimplantációk subclavia  
 53822 Érresectiók, reimplantációk vertebralis  
 5382E Supraaorticus aneurysma resectio  
 5382F Subclavia-carotis transpositio  
 5382G Carotis-subclavia transpositio  
 5382H Vertebralis-carotis transpositio  
 5382N Resectio et restitutio aortae abdominalis  
 5382S Excisio ex aortae  
 5382T Resectio et reconstr. arteriae intrathoracalis  
 5382U Excisio vasae intrathoracalis  
 5382V Resectio et reconstr. arteriae intraabdominalis  
 5382W Excisio venae intraabdominalis  
 5382X Resectio et reconstr. venae intraabdominalis  
 53830 Interpositio aorto-supraaorticus  
 53831 Interpositio intra rami supraaortici  
 53839 Interpositio intra venorum  
 5383G Műanyag bypass, egyéb  
 5383K Interpositio subclavia-caroticus  
 5383L Interpositio axillo-caroticus  
 5383M Interpositio subclavia-subclavianus  
 5383N Interpositio carotico-subclavianus  
 5383P Interpositio carotico-caroticus  
 5383R Interpositio aorto-anonymalis  
 5383S Interpositio aorto-anonymo-caroticus sin.  
 5383T Interpositio aorto-subclavianus  
 5383W Resectio et reconstr. c. implant. venae intrathoracalis  
 5383X Resectio et reconstr. c. implant. arteriae intrathoracalis  
 5383Y Resectio et reconstr. c. implant. arteriae intraabdominalis  
 5383Z Resectio et reconstr. c. implant. venae intraabdominalis  
 53849 Vénák áthidalása Palma vagy May szerint  
 53850 Vénás bypassok, supraaorticus  
 53851 Axillo-brachialis vénás bypass  
 53852 V.brachialis bypass  
 53919 Porto-systemás shunt műtétek, n.o.m.  
 53925 Anastomosis cavo-pulmonalis

\*\*\*\* 05 1800 *Diagnosztikus katéterezés*

BETEGSÉGEK

A főcsoportba tartozó bármely betegség

ÉS SZÍVKATÉTEREZÉS BEAVATKOZÁSAI "B"  
A kódlistát ld. kiemelve a főcsoport elején!

\*\*\*\* 05 1801 *A szív diagnosztikus elektrofiziológiai vizsgálata*

BETEGSÉGEK

- I4700 Re-entry kamrai arrhythmia
- I4710 Supraventricularis tachycardia
- I4720 Kamrai tachycardia
- I4790 Paroxysmalis tachycardia, k.m.n.
- I4980 Egyéb meghatározott szívritmuszavarok

ÉS BEAVATKOZÁSOK

- 86455 A szív elektrofiziológiai vizsgálata

\*\*\*\* 05 181A *Jelentős szív-érrendszeri műtétek 2 éves kor felett*

BETEGSÉGEK

A főcsoportba tartozó bármely betegség

ÉS BEAVATKOZÁSOK

- 53505 Transventricularis mitralis billentyű tágtítás
- 53540 Papillaris izom visszavarrás
- 53541 Valsalva aneurysma korrekció
- 53542 Supraaortalis ring excisio aortán
- 53543 Infraaortalis ring excisio aortán
- 53545 Annuloplastica cordis
- 53546 Excisio trabeculae /trabecularum carnea cordis
- 53551 Defectus artef.septi interauric.cordis operatíva
- 53552 Defectus artef.septi interauric.cordis transvasalis
- 53561 Pitvari septum korrekció, folttal
- 53562 Kamrai septum korrekció, folttal
- 53563 Correctio septi aorticopulmonalis cum plasticam
- 53564 Kiáramlási folt aortán
- 53565 Kiáramlási folt art. pulmonalison
- 53566 Kiáramlási folt jobb kamrán
- 53567 Aorta conduit
- 53568 Pulmonalis conduit
- 53569 Pulmonalis band
- 53571 Pitvari sövény korrekciója, öltéssel
- 53572 Kamrai septum korrekció, öltéssel
- 53573 Aorticopulmonalis septum korrekció, öltéssel
- 53575 Pitvari switch műtét
- 53576 Aorticopulmonalis switch műtét
- 53592 Thrombus eltávolítása kamrából
- 53593 Resectio myocardii infundibularis
- 5359Z Operatio sine classificatione septi cordis
- 53601 TEA jobb coronarian
- 53602 TEA LAD coronarian
- 53603 TEA CX coronarian
- 53624 Revascularisatio myocardii cum implant. arteriae
- 53625 Coronaria szűkület műtéti tágtítása
- 53626 Jobb coronaria incisio (TEA nélkül, folttal is)
- 53627 LAD coronaria incisio (TEA nélkül, folttal is)
- 53628 CX coronaria incisio (TEA nélkül, folttal is)
- 53629 Bal főtörzs plasztika, v.saphena vagy a.pulm.folttal
- 53691 Jobb coronaria szájadék át- vagy visszaültetése
- 53692 Bal coronaria szájadék át- vagy visszaültetése
- 53693 Jobb coronaria A-V fistula ligatura
- 53694 LAD coronaria A-V fistula ligatura
- 53695 CX coronaria A-V fistula ligatura
- 5369A Excisio aneurysmae arteriae coronariae

- 53730 Exstirpatio myxomae cordis  
 53731 Myotomia seu myectomia ventriculi sinistri cordis  
 53732 Myotomia seu myectomia ventriculi dextri cordis  
 53733 Tumor excisio pitvarból  
 53734 Tumor excisio kamrából  
 53735 Szívaneurysma plicacioja  
 53736 Szívaneurysma resectioja  
 53737 Szívaneurysma resectioja és pótlás folttal  
 53760 Implantatio cordis artificialis  
 53761 Implantatio cordis artificialis definitivus  
 53926 Cavopulmonalis shunt-ök / Glenn, Fontan /

\*\*\*\* **05 181B Jelentős szív-érrendszeri műtétek 2 éves kor alatt**

BETEGSÉGEK

A főcsoportba tartozó bármely betegség

ÉS BEAVATKOZÁSOK

A kódlistát ld. a főcsoport 181A csoportjában!

\*\*\*\* **05 1820 Egyéb szív-érrendszeri műtétek**

BETEGSÉGEK

A főcsoportba tartozó bármely betegség

ÉS BEAVATKOZÁSOK

- 53574 Botall ligatura  
 53577 Fülcese ligatura  
 53591 Thrombus eltávolítása pitvarból  
 53631 Epicardium abrasio  
 53632 Cardio-pericardiopexia  
 53633 Cardio-omentopexia  
 53710 Pericardiotomia  
 53721 Pericardiectomia totalis  
 53742 Pitvari sérülés ellátása  
 53743 Kamrai sérülés ellátása  
 53745 Incisio cordis

\*\*\*\* **05 183G Percutan cardiovascularis műtétek egy ágon egy vagy több stenttel, áthelyezés nélkül**

BETEGSÉGEK

A főcsoportba tartozó bármely betegség, kivéve : AMI

ÉS SZÍVKATÉTEREZÉS BEAVATKOZÁSAI "B"

A kódlistát ld. kiemelve a főcsoport elején!

ÉS BEAVATKOZÁSOK

- 33970 PTCA

ÉS BEAVATKOZÁSOK "M"

- 33981 Coronaria stent beültetés RCA (jobb coronária) ágba  
 33982 Coronaria stent beültetés IVP (r. interventricularis posterior) ágba  
 33983 Coronaria stent beültetés RV (r. retroventricularis) ágba  
 33984 Coronaria stent beültetés LAD-RDA (elülső leszálló) ágba  
 33985 Coronaria stent beültetés D (r. diagonalis) ágba  
 33986 Coronaria stent beültetés CX (r. circumflexus) ágba  
 33987 Coronaria stent beültetés OM (obtus marginalis) ágba  
 33988 Coronaria stent beültetés IM (intermediar) ágba  
 33989 Coronaria stent beültetés LM (bal coronaria fő) ágba  
 3398A Coronaria stent beültetés bypass ágba

ÉS ESZKÖZÖK

- 01344 Coronaria stent (önálló vagy katéterrel egybeépített)

ÉS 48 ÓRÁN BELÜL NEM TÖRTÉNT ÁTHELYEZÉS MÁS INTÉZMÉNYBE

\*\*\*\* 05 183H Percutan cardiovascularis műtétek egy ágon egy vagy több stenttel, áthelyezéssel

BETEGSÉGEK

A főcsoportba tartozó bármely betegség, kivéve : AMI

ÉS SZÍVKATÉTEREZÉS BEAVATKOZÁSAI "B"

A kódlistát ld. kiemelve a főcsoport elején!

ÉS BEAVATKOZÁSOK

A kódlistát ld. a főcsoport 183G csoportjában!

ÉS BEAVATKOZÁSOK "M"

A kódlistát ld. a főcsoport 183G csoportjában!

ÉS ESZKÖZÖK

A kódlistát ld. a főcsoport 183G csoportjában!

ÉS 48 ÓRÁN BELÜL ÁTHELYEZÉSRE KERÜLT MÁS INTÉZMÉNYBE

\*\*\*\* 05 183K Kiegészítő HBCs haemodinamikai eljárásokhoz (további ágakba történő stent beültetésre, vagy coronarografiás nyomásgradiens meghatározására, vagy további egyéb percutan cardiov

A KIEGÉSZÍTŐ HBCS A 183G VAGY 183H HBCS MELLETT SZÁMOLHATÓ EL

BETEGSÉGEK

A főcsoportba tartozó bármely betegség

BEAVATKOZÁSOK "C"

33981 Coronaria stent beültetés RCA (jobb coronária) ágba

5396F Coronaria angioplastica RCA (jobb coronária) ágon

BEAVATKOZÁSOK "D"

33982 Coronaria stent beültetés IVP (r. interventricularis posterior) ágba

5396G Coronaria angioplastica IVP (r. interventricularis posterior) ágon

BEAVATKOZÁSOK "E"

33983 Coronaria stent beültetés RV (r. retroventricularis) ágba

5396H Coronaria angioplastica RV (r. retroventricularis) ágon

BEAVATKOZÁSOK "F"

33984 Coronaria stent beültetés LAD-RDA (előlső leszálló) ágba

5396I Coronaria angioplastica LAD-RDA (előlső leszálló) ágon

BEAVATKOZÁSOK "G"

33985 Coronaria stent beültetés D (r. diagonalis) ágba

5396J Coronaria angioplastica D (r. diagonalis) ágon

BEAVATKOZÁSOK "H"

33986 Coronaria stent beültetés CX (r. circumflexus) ágba

5396K Coronaria angioplastica CX (r. circumflexus) ágon

BEAVATKOZÁSOK "I"

33987 Coronaria stent beültetés OM (obtus marginalis) ágba

5396L Coronaria angioplastica OM (obtus marginalis) ágon

BEAVATKOZÁSOK "J"

33988 Coronaria stent beültetés IM (intermedier) ágba

5396M Coronaria angioplastica IM (intermedier) ágon

BEAVATKOZÁSOK "K"

33989 Coronaria stent beültetés LM (bal coronaria fő) ágba

5396N Coronaria angioplastica LM (bal coronaria fő) ágon

BEAVATKOZÁSOK "L"

3398A Coronaria stent beültetés bypass ágba

5396O Coronaria angioplastica bypass ágon

## BEAVATKOZÁSOK "M"

- 33981 Coronaria stent beültetés RCA (jobb coronária) ágba
- 33982 Coronaria stent beültetés IVP (r. interventricularis posterior) ágba
- 33983 Coronaria stent beültetés RV (r. retroventricularis) ágba
- 33984 Coronaria stent beültetés LAD-RDA (elülső leszálló) ágba
- 33985 Coronaria stent beültetés D (r. diagonalis) ágba
- 33986 Coronaria stent beültetés CX (r. circumflexus) ágba
- 33987 Coronaria stent beültetés OM (obtus marginalis) ágba
- 33988 Coronaria stent beültetés IM (intermediér) ágba
- 33989 Coronaria stent beültetés LM (bal coronaria fő) ágba
- 3398A Coronaria stent beültetés bypass ágba

## VAGY BEAVATKOZÁSOK "N"

- 5396F Coronaria angioplastica RCA (jobb coronária) ágon
- 5396G Coronaria angioplastica IVP (r. interventricularis posterior) ágon
- 5396H Coronaria angioplastica RV (r. retroventricularis) ágon
- 5396I Coronaria angioplastica LAD-RDA (elülső leszálló) ágon
- 5396J Coronaria angioplastica D (r. diagonalis) ágon
- 5396K Coronaria angioplastica CX (r. circumflexus) ágon
- 5396L Coronaria angioplastica OM (obtus marginalis) ágon
- 5396M Coronaria angioplastica IM (intermediér) ágon
- 5396N Coronaria angioplastica LM (bal coronaria fő) ágon
- 5396O Coronaria angioplastica bypass ágon

## VAGY BEAVATKOZÁSOK "O"

- 86458 Intracoronáriás nyomásgrádiens meghatározással kiegészített coronarografia RCA (jobb coronaria) ágon
- 86459 Intracoronáriás nyomásgrádiens meghatározással kiegészített coronarografia IVP (r. interventricularis posterior) ágon
- 8645A Intracoronáriás nyomásgrádiens meghatározással kiegészített coronarografia RV (r. retroventricularis) ágon
- 8645B Intracoronáriás nyomásgrádiens meghatározással kiegészített coronarografia LAD-RDA (elülső leszálló) ágon
- 8645C Intracoronáriás nyomásgrádiens meghatározással kiegészített coronarografia D (r. diagonalis) ágon
- 8645D Intracoronáriás nyomásgrádiens meghatározással kiegészített coronarografia CX (r. circumflexus) ágon
- 8645E Intracoronáriás nyomásgrádiens meghatározással kiegészített coronarografia OM (obtus marginalis) ágon
- 8645F Intracoronáriás nyomásgrádiens meghatározással kiegészített coronarografia IM (intermediér) ágon
- 8645G Intracoronáriás nyomásgrádiens meghatározással kiegészített coronarografia LM (bal coronaria fő) ágon
- 8645H Intracoronáriás nyomásgrádiens meghatározással kiegészített coronarografia bypass ágon

## BEAVATKOZÁSOK "P"

- 86458 Intracoronáriás nyomásgrádiens meghatározással kiegészített coronarografia RCA (jobb coronaria) ágon

## BEAVATKOZÁSOK "Q"

- 86459 Intracoronáriás nyomásgrádiens meghatározással kiegészített coronarografia IVP (r. interventricularis posterior) ágon

## BEAVATKOZÁSOK "R"

- 8645A Intracoronáriás nyomásgrádiens meghatározással kiegészített coronarografia RV (r. retroventricularis) ágon

## BEAVATKOZÁSOK "S"

- 8645B Intracoronáriás nyomásgrádiens meghatározással kiegészített coronarografia LAD-RDA (elülső leszálló) ágon

## BEAVATKOZÁSOK "T"

- 8645C Intracoronáriás nyomásgrádiens meghatározással kiegészített coronarografia D (r. diagonalis) ágon

## BEAVATKOZÁSOK "U"

- 8645D Intracoronáriás nyomásgrádiens meghatározással kiegészített coronarografia CX (r. circumflexus) ágon

## BEAVATKOZÁSOK "V"

8645E Intracoronáriás nyomásgrádiens meghatározással kiegészített coronarografia OM (obtus marginalis) ágon

## BEAVATKOZÁSOK "W"

8645F Intracoronáriás nyomásgrádiens meghatározással kiegészített coronarografia IM (intermediar) ágon

## BEAVATKOZÁSOK "X"

8645G Intracoronáriás nyomásgrádiens meghatározással kiegészített coronarografia LM (bal coronaria fő) ágon

## BEAVATKOZÁSOK "Y"

8645H Intracoronáriás nyomásgrádiens meghatározással kiegészített coronarografia bypass ágon

## A KIEGÉSZÍTŐ HBSC ELSZÁMOLHATÓ :

- KÉTSZER, HA "C"- "L" BEAVATKOZÁSOK KETTŐNÉL TÖBB KÜLÖNBÖZŐ ÁGON TÖRTÉNEK VAGY ("C"- "L" BEAVATKOZÁSOK KÉT KÜLÖNBÖZŐ ÁGON ÉS "P"- "Y" BEAVATKOZÁSOK VALAMELYIKE EGY HARMADIK KÜLÖNBÖZŐ ÁGON TÖRTÉNT),

- EGYSZER, HA "C"- "L" BEAVATKOZÁSOK KÉT KÜLÖNBÖZŐ ÁGON TÖRTÉNEK VAGY ("C"- "L" BEAVATKOZÁS EGYSZER ÉS "P"- "Y" BEAVATKOZÁS EGYSZER FORDULT ELŐ MÁSODIK KÜLÖNBÖZŐ ÁGON)

\*\*\*\* 05 183L *Percutan cardiovascularis műtétek stent nélkül, áthelyezés nélkül*

## BETEGSÉGEK "A"

## A főcsoportba tartozó bármely betegség

## SZÍVKATÉTEREZÉS BEAVATKOZÁSAI "B"

## A kódlistát ld. kiemelve a főcsoport elején!

## BEAVATKOZÁSOK "Z"

33970 PTCA

53867 Véna cava umbrella transjugularis

53964 Plastica coarctationis aortae, percutan

86451 Nagyfrekvenciás intracardialis ablatio

## BEAVATKOZÁSOK "N"

5396F Coronaria angioplastica RCA (jobb coronária) ágon

5396G Coronaria angioplastica IVP (r. interventricularis posterior) ágon

5396H Coronaria angioplastica RV (r. retroventricularis) ágon

5396I Coronaria angioplastica LAD-RDA (elülső leszálló) ágon

5396J Coronaria angioplastica D (r. diagonalis) ágon

5396K Coronaria angioplastica CX (r. circumflexus) ágon

5396L Coronaria angioplastica OM (obtus marginalis) ágon

5396M Coronaria angioplastica IM (intermediar) ágon

5396N Coronaria angioplastica LM (bal coronaria fő) ágon

5396O Coronaria angioplastica bypass ágon

## BEAVATKOZÁSOK "O"

86458 Intracoronáriás nyomásgrádiens meghatározással kiegészített coronarografia RCA (jobb coronaria) ágon

86459 Intracoronáriás nyomásgrádiens meghatározással kiegészített coronarografia IVP (r. interventricularis posterior) ágon

8645A Intracoronáriás nyomásgrádiens meghatározással kiegészített coronarografia RV (r. retroventricularis) ágon

8645B Intracoronáriás nyomásgrádiens meghatározással kiegészített coronarografia LAD-RDA (elülső leszálló) ágon

8645C Intracoronáriás nyomásgrádiens meghatározással kiegészített coronarografia D (r. diagonalis) ágon

8645D Intracoronáriás nyomásgrádiens meghatározással kiegészített coronarografia CX (r. circumflexus) ágon

8645E Intracoronáriás nyomásgrádiens meghatározással kiegészített coronarografia OM (obtus marginalis) ágon

8645F Intracoronáriás nyomásgrádiens meghatározással kiegészített coronarografia IM (intermediar) ágon

8645G Intracoronáriás nyomásgrádiens meghatározással kiegészített coronarografia LM (bal coronaria fő) ágon

8645H Intracoronáriás nyomásgrádiens meghatározással kiegészített coronarografia bypass ágon

"A" DIAGN. ÉS "B" BEAV. ÉS ("Z" BEAV. VAGY "N" BEAV. VAGY "O" BEAV.) ÉS 48 ÓRÁN BELÜL  
NEM TÖRTÉNT ÁTHELYEZÉS MÁS INTÉZMÉNYBE

\*\*\*\* 05 183M *Percutan cardiovascularis műtétek stent nélkül, áthelyezéssel*

BETEGSÉGEK "A"

A főcsoportba tartozó bármely betegség

SZÍVKATÉTEREZÉS BEAVATKOZÁSAI "B"

A kódlistát ld. kiemelve a főcsoport elején!

BEAVATKOZÁSOK "Z"

A kódlistát ld. a főcsoport 183L csoportjában!

BEAVATKOZÁSOK "N"

A kódlistát ld. a főcsoport 183L csoportjában!

BEAVATKOZÁSOK "O"

A kódlistát ld. a főcsoport 183L csoportjában!

"A" DIAGN. ÉS "B" BEAV. ÉS ("Z" BEAV. VAGY "N" BEAV. VAGY "O" BEAV.) ÉS 48 ÓRÁN BELÜL  
ÁTHELYEZÉSRE KERÜLT MÁS INTÉZMÉNYBE

\*\*\*\* 05 184A *Szívbillentyű transzszseptális katéteres műtétei továbbkezeléssel*

BETEGSÉGEK

A főcsoportba tartozó bármely betegség

ÉS ZÁRT VALVULOTOMIA BEAVATKOZÁSOK "E"

A kódlistát ld. kiemelve a főcsoport elején!

ÉS ESZKÖZÖK

01121 Transzszseptális katéter

ÉS AZ ÁPOLÁSI IDŐ 3 ÁPOLÁSI NAPNÁL HOSSZABB

\*\*\*\* 05 184B *Szívbillentyű transzszseptális katéteres műtétei továbbkezelés nélkül*

BETEGSÉGEK

A főcsoportba tartozó bármely betegség

ÉS ZÁRT VALVULOTOMIA BEAVATKOZÁSOK "E"

A kódlistát ld. kiemelve a főcsoport elején!

ÉS ESZKÖZÖK

A kódlistát ld. a főcsoport 184A csoportjában!

\*\*\*\* 05 185A *Szívbillentyű egyéb katéteres műtétei továbbkezeléssel*

BETEGSÉGEK

A főcsoportba tartozó bármely betegség

ÉS ZÁRT VALVULOTOMIA BEAVATKOZÁSOK "E"

A kódlistát ld. kiemelve a főcsoport elején!

ÉS ESZKÖZÖK

01120 Valvuloplasztikai ballonkatéter

ÉS AZ ÁPOLÁSI IDŐ 3 ÁPOLÁSI NAPNÁL HOSSZABB

\*\*\*\* 05 185B *Szívbillentyű egyéb katéteres műtétei továbbkezelés nélkül*

BETEGSÉGEK

A főcsoportba tartozó bármely betegség

ÉS ZÁRT VALVULOTOMIA BEAVATKOZÁSOK "E"

A kódlistát ld. kiemelve a főcsoport elején!

ÉS ESZKÖZÖK

A kódlistát ld. a főcsoport 185A csoportjában!

**\*\*\*\* 05 185C *Veleszületett és szerzett intra- és extracardialis kommunikációk zárása szívkatóterrel***

BETEGSÉGEK

- Q2100 Kamrai sövényhiány  
 Q2110 Pitvari sövényhiány  
 Q2120 Pitvar-kamrai sövényhiány  
 Q2140 Aortopulmonalis septumdefectus  
 Q2190 A szívsvény veleszületett rendellenessége, k.m.n.

ÉS BEAVATKOZÁSOK

- 53560 Septum defectus occluder behelyezése szívkatóterrel

ÉS ESZKÖZÖK

- 01122 Szívkatóterrel behelyezhető septum defectus occluder set

**\*\*\*\* 05 186G *Aritmiák kezelése radiofrekvenciás katéter ablációval, tételes elszámolás alá eső katéterrel***

BETEGSÉGEK

- I4700 Re-entry kamrai arrhythmia  
 I4710 Supraventricularis tachycardia  
 I4720 Kamrai tachycardia  
 I4790 Paroxysmalis tachycardia, k.m.n.  
 I48H0 Pitvari fibrillatio és flutter  
 I4900 Kamra fibrillatio és flutter  
 I4910 Pitvari extrasystole  
 I4920 Junctionalis extrasystole  
 I4930 Kamrai extrasystole  
 I4940 Egyéb és nem meghatározott extrasystole  
 I4950 Sick sinus syndroma  
 I4980 Egyéb meghatározott szívritmuszavarok  
 I4990 Szívritmuszavar, k.m.n.

ÉS BEAVATKOZÁSOK

- 86453 Radiofrekvenciás katéter abláció

ÉS ESZKÖZÖK

- 01123 Kardiológiai ablációs katéterek

**\*\*\*\* 05 186H *Aritmiák kezelése radiofrekvenciás katéteres ablációval, tételes elszámolás alá eső elektroanatómiai térképezőrendszer és katéter segítségével***

BETEGSÉGEK

- I4560 Pre-excitációs syndroma  
 I4700 Re-entry kamrai arrhythmia  
 I4710 Supraventricularis tachycardia  
 I4720 Kamrai tachycardia  
 I48H0 Pitvari fibrillatio és flutter  
 I4930 Kamrai extrasystole

ÉS BEAVATKOZÁSOK

- 86454 Radiofrekvenciás katéteres abláció elektroanatómiai térképezőrendszer segítségével

ÉS ESZKÖZÖK

- 01124 Kardiológiai elektroanatómiai térképező katéter

**\*\*\*\* 05 187A *Diagnosztikus katéterezés, transzszéptális katéteres szívbillentyű műtét továbbkezeléssel***

BETEGSÉGEK

**A főcsoportba tartozó bármely betegség  
 ÉS SZÍVKATÉTEREZÉS BEAVATKOZÁSAI "B"  
 A kódlistát ld. kiemelve a főcsoport elején!**



ÉS ZÁRT VALVULOTOMIA BEAVATKOZÁSOK "E"

A kódlistát ld. kiemelve a főcsoport elején!

ÉS ESZKÖZÖK

01121 Transzszep-tális katéter

ÉS AZ ÁPOLÁSI IDŐ 3 ÁPOLÁSI NAPNÁL HOSSZABB

\*\*\*\* 05 187B *Diagnosztikus katéterezés, transzszep-tális katéteres szívbillentyű műtét továbbkeze-  
lés nélkül*

BETEGSÉGEK

A főcsoportba tartozó bármely betegség

ÉS SZÍVKATÉTEREZÉS BEAVATKOZÁSAI "B"

A kódlistát ld. kiemelve a főcsoport elején!

ÉS ZÁRT VALVULOTOMIA BEAVATKOZÁSOK "E"

A kódlistát ld. kiemelve a főcsoport elején!

ÉS ESZKÖZÖK

A kódlistát ld. a főcsoport 187A csoportjában!

\*\*\*\* 05 188A *Diagnosztikus katéterezés, egyéb katéteres szívbillentyűműtét továbbkezeléssel*

BETEGSÉGEK

A főcsoportba tartozó bármely betegség

ÉS SZÍVKATÉTEREZÉS BEAVATKOZÁSAI "B"

A kódlistát ld. kiemelve a főcsoport elején!

ÉS ZÁRT VALVULOTOMIA BEAVATKOZÁSOK "E"

A kódlistát ld. kiemelve a főcsoport elején!

ÉS ESZKÖZÖK

01120 Valvuloplasztikai ballonkatéter

ÉS AZ ÁPOLÁSI IDŐ 3 ÁPOLÁSI NAPNÁL HOSSZABB

\*\*\*\* 05 188B *Diagnosztikus katéterezés, egyéb katéteres szívbillentyűműtét továbbkezelés nélkül*

BETEGSÉGEK

A főcsoportba tartozó bármely betegség

ÉS SZÍVKATÉTEREZÉS BEAVATKOZÁSAI "B"

A kódlistát ld. kiemelve a főcsoport elején!

ÉS ZÁRT VALVULOTOMIA BEAVATKOZÁSOK "E"

A kódlistát ld. kiemelve a főcsoport elején!

ÉS ESZKÖZÖK

A kódlistát ld. a főcsoport 188A csoportjában!

\*\*\*\* 05 1890 *Katéteres szívbillentyűműtét és nyílt szívbillentyűműtét*

BETEGSÉGEK

A főcsoportba tartozó bármely betegség

ÉS NYITOTT SZÍVMŰTÉT BEAVATKOZÁSOK "A"

A kódlistát ld. kiemelve a főcsoport elején!

ÉS ZÁRT VALVULOTOMIA BEAVATKOZÁSOK "E"

A kódlistát ld. kiemelve a főcsoport elején!

ÉS ESZKÖZÖK

01121 Transzszep-tális katéter

VAGY ESZKÖZÖK

01120 Valvuloplasztikai ballonkatéter

\*\*\*\* 05 190A *Percutan cardiovascularis műtét és bypass műtét*

BETEGSÉGEK

A főcsoportba tartozó bármely betegség

ÉS CORONARIA BYPASS ÉS ENDOPROTÉZIS BEAVATKOZÁSOK "C"

A kódlistát ld. kiemelve a főcsoport elején!

ÉS BEAVATKOZÁSOK

- 33970 PTCA
- 33974 Coronaria stent beültetés
- 53963 Coronaria angioplastica, PTCA, elváltozásonként
- 86451 Nagyfrekvenciás intracardialis ablatio

\*\*\*\* 05 190C *Percutan és egyéb érműtét (egy vagy több stenttel vagy homografttal)*

BETEGSÉGEK

A főcsoportba tartozó bármely betegség

BEAVATKOZÁSOK "A"

- 53830 Interpositio aorto-supraaorticus
- 53831 Interpositio intra rami supraaortici
- 53832 Interpositio aorto-visceralis
- 53833 Interpositio aorto-aorticus
- 53834 Interpositio aorto-bifemoralis
- 53835 Interpositio aorto-femoralis
- 53836 Interpositio ilio-femoralis
- 53837 Interpositio femoro-poplitealis
- 53838 Interpositio femoro-femoralis crossover
- 53839 Interpositio intra venorum
- 5383A Interpositio aorto-iliacalis
- 5383B Interpositio bi-iliacalis
- 5383C Interpositio aorto-renalis
- 5383D Interpositio axillo-femoralis
- 5383E Interpositio axillo-bifemoralis
- 5383F Műanyag bypass obturator
- 5383G Műanyag bypass, egyéb
- 5383H Interpositio profundo-femoralis
- 5383I Interpositio implantato profundalis
- 5383K Interpositio subclavia-caroticus
- 5383L Interpositio axillo-caroticus
- 5383M Interpositio subclavia-subclavianus
- 5383N Interpositio carotico-subclavianus
- 5383P Interpositio carotico-caroticus
- 5383R Interpositio aorto-anonymalis
- 5383S Interpositio aorto-anonymo-caroticus sin.
- 5383T Interpositio aorto-subclavianus
- 5383U Interpositio femoro-cruralis
- 5383V Interpos. aorto-aorticus et reimpl. ram.supraaort.
- 5383W Resectio et reconstr. c. implant. venae intrathoracalis
- 5383X Resectio et reconstr. c. implant. arteriae intrathoracalis
- 5383Y Resectio et reconstr. c. implant. arteriae intraabdominalis
- 5383Z Resectio et reconstr. c. implant. venae intraabdominalis
- 53849 Vénák áthidalása Palma vagy May szerint
- 53850 Vénás bypassok, supraaorticus
- 53851 Axillo-brachialis vénás bypass
- 53852 V.brachialis bypass
- 53853 V.visceralis bypass
- 53854 Vénás femoro-poplitealis bypass
- 53855 V. poplitea bypass
- 53856 V. femoro-cruralis bypass
- 5385C Vénás bypassok extraanatomicus, alsó végtag erein

- 5385D Vénás bypassok extraanatomicus (kivéve alsó végtag erei)
- 53933 Áthidalás vénával
- 53934 Áthidalás műanyaggal
- 53935 Extraanatomicus áthidalás vénával
- 53936 Extraanatomicus áthidalás műanyaggal
- 53944 Desobliteratio, késői graftocclusio miatt
- 53945 Graftcsere, késői graftocclusio miatt
- 5395D Érgraft eltávolítás

## BEAVATKOZÁSOK "B"

- 53811 TEA subclavia
- 53812 TEA profunda fem.
- 53813 TEA renalis
- 53814 TEA visceralis
- 53815 TEA aorta
- 53816 TEA iliaca
- 53817 TEA ilio-femoralis
- 53818 TEA a.fem.superficialis
- 53819 TEA poplitea
- 5381A TEA vertebralis
- 5381B TEA anonyma
- 5381C TEA aorto-biiliaca
- 5381D TEA femoralis (communis)
- 5381E EEA carotis
- 5381F TEA carotis
- 53820 Érresectiók, reimplantációk carotis
- 53821 Érresectiók, reimplantációk subclavia
- 53822 Érresectiók, reimplantációk vertebralis
- 53823 Érresectiók, reimplantációk renalis
- 53824 Érresectio, reimplantatio, visceralis
- 53825 Érresectiók, reimplantációk ilio-femoralis
- 53826 Érresectiók, reimplantációk profunda fem.
- 53827 Érresectiók, reimplantációk a. fem. superficialis
- 53828 Érresectiók, reimplantációk, transpositiók
- 5382A Resectio aneurysmae aortae thoracoabdominalis
- 5382B Iliaca aneurysma resectio
- 5382C Femoralis aneurysma resectio
- 5382D Poplitealis aneurysma resectio
- 5382E Supraaorticus aneurysma resectio
- 5382F Subclavia-carotis transpositio
- 5382G Carotis-subclavia transpositio
- 5382H Vertebralis-carotis transpositio
- 5382J Resectio aneurysmae aortae thoracalis
- 5382L Resectio aneurysmae aortae abdominalis
- 5382M Reconstructio dissectionis aortae
- 5382N Resectio et restitutio aortae abdominalis
- 5382S Excisio ex aortae
- 5382T Resectio et reconstr. arteriae intrathoracalis
- 5382U Excisio vasae intrathoracalis
- 5382V Resectio et reconstr. arteriae intraabdominalis
- 5382W Excisio venae intraabdominalis
- 5382X Resectio et reconstr. venae intraabdominalis
- 53840 Thrombectomia venae
- 53841 Crossectomia fem.
- 53842 Stripping v.saphenae magnae
- 53843 Ligatura vv. perforantes extr.inf.
- 53844 Varicectomia
- 53845 Crossectomia+stripping+perf.ligatura+tágult vénák eltávolítása
- 53846 Crossectomia+stripping+tágult vénák eltávolítása
- 53847 Crossectomia + stripping

- 53848 Perforans ligatura + tágult vénák eltávolítása  
 53858 Ér resectiója a fej-nyak területén  
 53861 V. cava plicatio  
 53862 V. cava ligatura  
 53863 V. cava resectio  
 53864 V. cava superior pótlás  
 53865 V. cava inf. pótlás  
 5387B Intraspin. érmalform. superselectív endovasc. embolisatioja  
 53900 Shunt, bal-jobb  
 53901 Shunt, bal-jobb, a.pulmonalis-a.anonyma  
 53902 Shunt, bal-jobb, a.pulmonalis-a.subclavia  
 53910 Anastomosis porto-cavalis termino-lateralis  
 53911 Anastomosis porto-cavalis termino-terminalis  
 53912 Anastomosis mesenterico-cavalis cum implant. 'H'  
 53913 Anastomosis spleno-renalis distalis  
 53914 Anastomosis spleno-renalis proximalis  
 53919 Porto-systemás shunt műtétek, n.o.m.  
 53925 Anastomosis cavo-pulmonalis  
 5393A Érvarrat a fej-nyak területén  
 53952 Foltplastica, thrombendarteriectomia nélkül  
 5395A TEA + foltplasztika  
 5395B Endoaneurysmorraphia  
 5395C Aterektomia  
 53964 Plastica coarctationis aortae, percutan  
 53991 Muffplasztika ereken

PTA BEAVATKOZÁSOK "F"  
**A kódlistát ld. kiemelve a főcsoport elején!**

BEAVATKOZÁSOK "D"

- 33975 Percután stent beültetés perifériás erekbe

ESZKÖZÖK "E"

- 01040 Perifériás erek vascularis stentje

BEAVATKOZÁSOK "G"

- 53915 Homograft beültetés

ESZKÖZÖK "H"

- 01406 Ér homograft

A FŐCSOPORTBA TARTOZÓ BÁRMELY BETEGSÉG ÉS ("A" VAGY "B" BEAVATKOZÁSOK KÖZÜL EGY ELEM) ÉS ("F" ÉS "D" BEAVATKOZÁSOK KÖZÜL EGY-EGY ELEM ÉS "E" ESZKÖZ) VAGY ["G" BEAVATKOZÁS ÉS "H" ESZKÖZ])

\*\*\*\* 05 190D Percutan és egyéb érműtét stent nélkül

BETEGSÉGEK

**A főcsoportba tartozó bármely betegség**

BEAVATKOZÁSOK "A"

- 53830 Interpositio aorto-supraaorticus  
 53831 Interpositio intra rami supraaortici  
 53832 Interpositio aorto-visceralis  
 53833 Interpositio aorto-aorticus  
 53834 Interpositio aorto-bifemoralis  
 53835 Interpositio aorto-femoralis  
 53836 Interpositio ilio-femoralis  
 53837 Interpositio femoro-poplitealis  
 53838 Interpositio femoro-femoralis crossover  
 53839 Interpositio intra venorum  
 5383A Interpositio aorto-iliacalis  
 5383B Interpositio bi-iliacalis  
 5383C Interpositio aorto-renalis

- 5383D Interpositio axillo-femoralis  
 5383E Interpositio axillo-bifemoralis  
 5383F Műanyag bypass obturator  
 5383G Műanyag bypass, egyéb  
 5383H Interpositio profundo-femoralis  
 5383I Interpositio implantato profundalis  
 5383K Interpositio subclavia-caroticus  
 5383L Interpositio axillo-caroticus  
 5383M Interpositio subclavia-subclavianus  
 5383N Interpositio carotico-subclavianus  
 5383P Interpositio carotico-caroticus  
 5383R Interpositio aorto-anonymalis  
 5383S Interpositio aorto-anonymo-caroticus sin.  
 5383T Interpositio aorto-subclavianus  
 5383U Interpositio femoro-cruralis  
 5383V Interpos. aorto-aorticus et reimpl. ram.supraaort.  
 5383W Resectio et reconstr. c. implant. venae intrathoracalis  
 5383X Resectio et reconstr. c. implant. arteriae intrathoracalis  
 5383Y Resectio et reconstr. c. implant arteriae intraabdominalis  
 5383Z Resectio et reconstr. c. implant. venae intraabdominalis  
 53849 Vénák áthidalása Palma vagy May szerint  
 53850 Vénás bypassok, supraaorticus  
 53851 Axillo-brachialis vénás bypass  
 53852 V.brachialis bypass  
 53853 V.visceralis bypass  
 53854 Vénás femoro-poplitealis bypass  
 53855 V. poplitea bypass  
 53856 V. femoro-cruralis bypass  
 5385C Vénás bypassok extraanatomicus, alsó végtag erein  
 5385D Vénás bypassok extraanatomicus (kivéve alsó végtag erei)  
 53933 Áthidalás vénával  
 53934 Áthidalás műanyaggal  
 53935 Extraanatomicus áthidalás vénával  
 53936 Extraanatomicus áthidalás műanyaggal  
 53944 Desobliteratio, késői graftocclusio miatt  
 53945 Graftcsere, késői graftocclusio miatt  
 5395D Érgraft eltávolítás

## BEAVATKOZÁSOK "B"

- 53811 TEA subclavia  
 53812 TEA profunda fem.  
 53813 TEA renalis  
 53814 TEA visceralis  
 53815 TEA aorta  
 53816 TEA iliaca  
 53817 TEA ilio-femoralis  
 53818 TEA a.fem.superficialis  
 53819 TEA poplitea  
 5381A TEA vertebralis  
 5381B TEA anonyma  
 5381C TEA aorto-biiliaca  
 5381D TEA femoralis (communis)  
 5381E EEA carotis  
 5381F TEA carotis  
 53820 Érresectiók, reimplantációk carotis  
 53821 Érresectiók, reimplantációk subclavia  
 53822 Érresectiók, reimplantációk vertebralis  
 53823 Érresectiók, reimplantációk renalis  
 53824 Érresectio, reimplantatio, visceralis  
 53825 Érresectiók, reimplantációk ilio-femoralis

- 53826 Érresectiók, reimplantációk profunda fem.  
 53827 Érresectiók, reimplantációk a. fem. superficalis  
 53828 Érresectiók, reimplantációk, transpositiók  
 5382A Resectio aneurysmae aortae thoracoabdominalis  
 5382B Iliaca aneurysma resectio  
 5382C Femoralis aneurysma resectio  
 5382D Poplitealis aneurysma resectio  
 5382E Supraaorticus aneurysma resectio  
 5382F Subclavia-carotis transpositio  
 5382G Carotis-subclavia transpositio  
 5382H Vertebralis-carotis transpositio  
 5382J Resectio aneurysmae aortae thoracalis  
 5382L Resectio aneurysmae aortae abdominalis  
 5382M Reconstructio dissectionis aortae  
 5382N Resectio et restitutio aortae abdominalis  
 5382S Excisio ex aortae  
 5382T Resectio et reconstr. arteriae intrathoracalis  
 5382U Excisio vasae intrathoracalis  
 5382V Resectio et reconstr. arteriae intraabdominalis  
 5382W Excisio venae intraabdominalis  
 5382X Resectio et reconstr. venae intraabdominalis  
 53840 Thrombectomia venae  
 53841 Crossectomia fem.  
 53842 Stripping v.saphenae magnae  
 53843 Ligatura vv. perforantes extr.inf.  
 53844 Varicectomia  
 53845 Crossectomia+stripping+perf.ligatura+tágult vénák eltávolítása  
 53846 Crossectomia+stripping+tágult vénák eltávolítása  
 53847 Crossectomia + stripping  
 53848 Perforans ligatura + tágult vénák eltávolítása  
 53858 Ér resectiója a fej-nyak területén  
 53861 V. cava plicatio  
 53862 V. cava ligatura  
 53863 V. cava resectio  
 53864 V. cava superior pótlás  
 53865 V. cava inf. pótlás  
 5387B Intraspin. érmalform. superselectív endovasc. embolisatioja  
 53900 Shunt, bal-jobb  
 53901 Shunt, bal-jobb, a.pulmonalis-a.anonyma  
 53902 Shunt, bal-jobb, a.pulmonalis-a.subclavia  
 53910 Anastomosis porto-cavalis termino-lateralis  
 53911 Anastomosis porto-cavalis termino-terminalis  
 53912 Anastomosis mesenterico-cavalis cum implant. 'H'  
 53913 Anastomosis spleno-renalís distalis  
 53914 Anastomosis spleno-renalís proximalis  
 53919 Porto-systemás shunt műtétek, n.o.m.  
 53925 Anastomosis cavo-pulmonalis  
 5393A Érvarrat a fej-nyak területén  
 53952 Foltplastica, thrombendarteriectomia nélkül  
 5395A TEA + foltplasztika  
 5395B Endoaneurysmorrhaphia  
 5395C Aterektomia  
 53964 Plastica coarctationis aortae, percutan  
 53991 Muffplasztika ereken

## PTA BEAVATKOZÁSOK "F"

**A kódlistát ld. kiemelve a fűcsoport elején!**

BETEGSÉGEK ÉS ("A" VAGY "B" BEAVATKOZÁSOK KÖZÜL EGY ELEM) ÉS "F"  
BEAVATKOZÁSOK KÖZÜL EGY ELEM

\*\*\*\* 05 190E *Percutan vascularis műtétek, továbbkezeléssel (egy vagy több stenttel)*

BETEGSÉGEK

A főcsoportba tartozó bármely betegség

ÉS PTA BEAVATKOZÁSOK "F"

A kódlistát ld. kiemelve a főcsoport elején!

ÉS BEAVATKOZÁSOK

33975 Percután stent beültetés perifériás erekbe

ÉS ESZKÖZÖK

01040 Perifériás erek vascularis stentje

ÉS AZ ÁPOLÁSI IDŐ 3 ÁPOLÁSI NAPNÁL HOSSZABB

\*\*\*\* 05 190F *Percutan vascularis műtétek, továbbkezeléssel stent nélkül*

BETEGSÉGEK

A főcsoportba tartozó bármely betegség

ÉS PTA BEAVATKOZÁSOK "F"

A kódlistát ld. kiemelve a főcsoport elején!

ÉS AZ ÁPOLÁSI IDŐ 3 ÁPOLÁSI NAPNÁL HOSSZABB

\*\*\*\* 05 190G *Percutan vascularis műtétek, továbbkezelés nélkül (egy vagy több stenttel)*

BETEGSÉGEK

A főcsoportba tartozó bármely betegség

ÉS PTA BEAVATKOZÁSOK "F"

A kódlistát ld. kiemelve a főcsoport elején!

ÉS BEAVATKOZÁSOK

33975 Percután stent beültetés perifériás erekbe

ÉS ESZKÖZÖK

01040 Perifériás erek vascularis stentje

ÉS AZ ÁPOLÁSI IDŐ LEGFELJEBB 3 ÁPOLÁSI NAP

\*\*\*\* 05 190H *Percutan vascularis műtétek, továbbkezelés nélkül, stent nélkül*

BETEGSÉGEK

A főcsoportba tartozó bármely betegség

ÉS PTA BEAVATKOZÁSOK "F"

A kódlistát ld. kiemelve a főcsoport elején!

ÉS AZ ÁPOLÁSI IDŐ LEGFELJEBB 3 ÁPOLÁSI NAP

\*\*\*\* 05 1910 *Diagnosztikus katéterezés, katéteres szívbillentyű műtét és nyílt szívbillentyű műtét*

BETEGSÉGEK

A főcsoportba tartozó bármely betegség

SZÍVKATÉTEREZÉS BEAVATKOZÁSAI "B"

A kódlistát ld. kiemelve a főcsoport elején!

ZÁRT VALVULOTOMIA BEAVATKOZÁSOK "E"

A kódlistát ld. kiemelve a főcsoport elején!

NYITOTT SZÍVMŰTÉT BEAVATKOZÁSOK "A"

A kódlistát ld. kiemelve a főcsoport elején!

ESZKÖZÖK "C"

01121 Transzszepális katéter

ESZKÖZÖK "D"

01120 Valvuloplasztikai ballonkatéter

A FŐCSOPORTBA TARTOZÓ BÁRMELY BETEGSÉG ÉS ("B" ÉS "E" ÉS "A" BEAV.) ÉS ("C" VAGY "D" ESZKÖZ)

\*\*\*\* 05 192A *Diagnosztikus katéterezés, percutan cardiovascularis műtét és coronaria bypass műtét (egy vagy több stenttel)*

BETEGSÉGEK

A főcsoportba tartozó bármely betegség

ÉS SZÍVKATÉTEREZÉS BEAVATKOZÁSAI "B"

A kódlistát ld. kiemelve a főcsoport elején!

ÉS PTCA BEAVATKOZÁSOK "D"

A kódlistát ld. kiemelve a főcsoport elején!

ÉS CORONARIA BYPASS ÉS ENDOPROTÉZIS BEAVATKOZÁSOK "C"

A kódlistát ld. kiemelve a főcsoport elején!

ÉS BEAVATKOZÁSOK

33974 Coronaria stent beültetés

ÉS ESZKÖZÖK

01344 Coronaria stent (önálló vagy katéterrel egybeépített)

\*\*\*\* 05 192B *Diagnosztikus katéterezés, percutan cardiovascularis műtét és coronaria bypass műtét stent nélkül*

BETEGSÉGEK

A főcsoportba tartozó bármely betegség

ÉS SZÍVKATÉTEREZÉS BEAVATKOZÁSAI "B"

A kódlistát ld. kiemelve a főcsoport elején!

ÉS PTCA BEAVATKOZÁSOK "D"

A kódlistát ld. kiemelve a főcsoport elején!

ÉS CORONARIA BYPASS ÉS ENDOPROTÉZIS BEAVATKOZÁSOK "C"

A kódlistát ld. kiemelve a főcsoport elején!

\*\*\*\* 05 1930 *Többszörös, kiterjesztett, jelentős szív- és érműtétek*

BETEGSÉGEK

A főcsoportba tartozó bármely betegség

CORONARIA BYPASS ÉS ENDOPROTÉZIS BEAVATKOZÁSOK "C"

A kódlistát ld. kiemelve a főcsoport elején!

ÉS BEAVATKOZÁSOK "B"

5382A Resectio aneurysmae aortae thoracoabdominalis

5382E Supraaorticus aneurysma resectio

5382J Resectio aneurysmae aortae thoracalis

5382L Resectio aneurysmae aortae abdominalis

ÉS BEAVATKOZÁSOK "A"

53529 Ross műtét / pulm.autograft aorta pozícióba/

5352A Aorta honograft / nem gyári biológiai billentyű / beültetése

53551 Defectus artef.septi interauric.cordis operatíva

53552 Defectus artef.septi interauric.cordis transvasalis

53561 Pitvari septum korrekció, folttal

53562 Kamrai septum korrekció, folttal

53563 Correctio septi aorticopulmonalis cum plasticam

53571 Pitvari sövény korrekciója, öltéssel

53572 Kamrai septum korrekció, öltéssel

53573 Aorticopulmonalis septum korrekció, öltéssel

ÉS BEAVATKOZÁSOK "D"

50770 Thymectomia c. sternotomiam

50771 Thymectomia c. thoracotomiam



- 50772 Resectio laesionis thymi /thymectomy partialis/
- 50773 Thymectomy radicalis
- 50780 Transplantatio thymi
- 53140 Resectio tracheae, anastomosis
- 53200 Excisio laesionis bronchi
- 53210 Resectio laesionis et anastomosis bronchi
- 53220 Excisio laesionis pulmonis
- 53221 Enucleatio laesionis pulmonis
- 53230 Resectio atypica laesionis pulmonis
- 53231 Resectio apicis pulmonis
- 53232 Bullectomia pulmonis
- 53233 Csonkalebeny resectio (tüdő)
- 53234 Cystectomy pulmonis
- 53235 Lingulectomia
- 53236 Ligatio et cauterisatio bullae pulmonis
- 53237 Segmentectomy pulmonis
- 53238 Capitonage
- 53240 Lobectomy superior
- 53241 Lobectomy media
- 53242 Lobectomy inferior
- 53243 Bilobectomy superior
- 53244 Bilobectomy inferior
- 53245 Lobectomy superior et sleeve resectio
- 53246 Bilobectomy superior et anastomosis bronchi
- 53247 Bilobectomy inferior et anastomosis bronchi
- 53248 Lobectomy media et sleeve resectio
- 53249 Lobectomy superior et plastica bronchi
- 53250 Pneumonectomy sec. Allison
- 53251 Pneumonectomy radicalis
- 53252 Pneumonectomy supra aorticus
- 53253 Pneumonectomy (1 irányban kiterjesztett)
- 53254 Pneumonectomy et resectio carinae trachealis
- 53255 Pleuropneumonectomy
- 53256 Pneumonectomy (több irányú kiterjesztés)
- 53290 Reresectio post resectionem atypicam
- 53291 Reresectio post lobectomiam
- 53300 Exploratio bronchi incisionalis
- 53301 Excochleatio seu extractio corporis alieni bronchi
- 53311 Excochleatio s. extractio corporis alieni pulmonis
- 53312 Caverna drainage
- 53321 Thoracoplastica sec. Alexander
- 53322 Thoracoplastica sec. Heller
- 53323 Thoracoplastica sec. Björk
- 53324 Thoracoplastica sec. Schede
- 53325 Plombage műtét
- 53326 Pneumolysis extrapleuralis
- 53329 Thoracoplastica
- 53330 Pneumolysis
- 53332 Adhaesiolysis pulmonis partialis
- 53340 Sutura bronchi
- 53341 Sutura pulmonis
- 53342 Reconstructio bronchi
- 53343 Reconstructio fistulae bronchialis
- 53344 Hörgőfistula zárása izomlebeny plasztikával
- 53345 Hörgőfistula zárása omentum plasztikával
- 53390 Ligatio bronchi
- 53391 Op. sec Abruzzini
- 53392 Op. sec Perelman
- 53420 Excisio laesionis mediastinalis transsternalis

- 53421 Exstirpatio laesionis mediastinalis transsternalis  
 53422 Excisio laesionis mediastinalis per thoracotomiam  
 53423 Exstirpatio laesionis mediastinalis per thoracotomi  
 53433 Resectio sterni totalis  
 53440 Excisio laesionis pleurae  
 53441 Pleurectomia partialis  
 53442 Pleurectomia totalis  
 53443 Decorticatio pulmonum /korai/  
 53450 Pleurodesis  
 53451 Pleurodesis szövetragsztóval  
 53461 Thoracoplastica sec. Aberdeen  
 53462 Thoracoplastica sec. Ravitch  
 53465 Reconstructio parietis thoracis + fém implantatum  
 53466 Reconstructio parietis thoracis + műanyag implantatum  
 53467 Cavernostomia zárása  
 53472 Reconstructio diaphragmae  
 53473 Reconstructio diaphragmae, műanyag implantatummal  
 53474 Reconstructio diaphragmae, alloplasticaval  
 53475 Duplicatio diaphragmae  
 53477 Excisio laesionis diaphragmae  
 53721 Pericardiectomia totalis  
 53722 Pericardiectomia partialis, fenestratio  
 5381B TEA anonyma  
 54050 Drainage ductus thoracici  
 54051 Occlusio fistulae ductus thoracici  
 54052 Ligatio ductus thoracici  
 54053 Anastomosis ducto-venosus  
 54230 Oesophagectomia sec. Thorec  
 54231 Oesophagectomia sec. Orringer  
 54232 Oesophagogastrrectomia  
 54240 Resectio totalis oesophagei (pótlás gyomorral)  
 54241 Exstirpatio oesophagei c.interpositionem colontos  
 54242 Resectio partialis oesophagei c.oesophago-gastrost.  
 54243 Resectio partialis oesophagei c.oesophago-jejunost.  
 54244 Resectio partialis oesophagei c.interpos. colontos  
 54245 Resectio partialis oesophagei c.interpositio.jejuni  
 54294 Oesophagus transectio és ligatio, instrumentalis  
 54295 Oesophagus transectio  
 55374 Reconstr.hiatus oesoph. sec. Lortat-Jakob  
 55380 Reconstr.herniae diaphr.transthor. sec. Belsey  
 55381 Reconstr.herniae diaphr. sec. Collis  
 55382 Reconstr.herniae diaphr. sec. Collis-Nissen  
 55383 Reconstr.herniae diaphr. sec. Allison  
 55384 Reconstr.diaphragmae transthoracalis  
 55385 Reconstr.diaphragmae transthoracalis cum implant.  
 55386 Reconstr.diaphragmae thoraco-abdominalis

#### ÉS BEAVATKOZÁSOK "E"

- 53505 Transventricularis mitralis billentyű tágtítás  
 53510 Nyitott valvulotomia aorta billentyűn  
 53511 Nyitott valvulotomia mitralis billentyűn  
 53512 Nyitott valvulotomia tricuspidalis billentyűn  
 53513 Nyitott valvulotomia pulmonalis billentyűn  
 53521 Mechanikus műbillentyű aorta pozícióba  
 53522 Mechanikus műbillentyű mitralis pozícióba  
 53523 Mechanikus műbillentyű tricuspidalis pozícióba  
 53524 Mechanikus műbillentyű pulmonalis pozícióba  
 53525 Biológiai műbillentyű aorta pozícióba  
 53526 Biológiai műbillentyű mitralis pozícióba  
 53527 Biológiai műbillentyű tricuspidalis pozícióba

- 53528 Biológiai műbillentyű pulmonalis pozícióba  
 53530 Billentyű plasztika aorta billentyűn  
 53531 Billentyű plasztika mitralis billentyűn  
 53532 Billentyű plasztika tricuspidalis billentyűn  
 53533 Billentyű plasztika pulmonalis billentyűn  
 53738 Restitutio endocardii cum transplantatum  
 53739 Implantatio prothesis endocardii

3 KÜLÖNBÖZŐ BEAVATKOZÁS CSOPORTBÓL ("C", "B", "A", "D", "E" BEAVATKOZÁSOK)  
 LEGALÁBB 1-1 BEAVATKOZÁS

\*\*\*\* 05 1940 *Többszörös kisebb érműtétek*

BETEGSÉGEK

A főcsoportba tartozó bármely betegség

BEAVATKOZÁSOK

- 53919 Porto-systemás shunt műtétek, n.o.m.  
 53925 Anastomosis cavo-pulmonalis  
 53992 Peritoneo-venosus shunt, LeVeen  
 53993 Peritoneo-venosus shunt, Denver  
 53994 Peritoneo-venosus shunt átmosás  
 53995 Peritoneo-venosus shunt, szár- vagy szelepcsere  
 53996 Peritoneo-venosus shunt, igazítás feltárással  
 53997 Peritoneo-venosus shunt eltávolítás

BEAVATKOZÁSOK

- 53841 Crossectomia fem.  
 53842 Stripping v.saphenae magnae  
 53843 Ligatura vv. perforantes extr.inf.  
 53844 Varicectomia  
 53845 Crossectomia+stripping+perf.ligatura+tágult vénák eltávolítása  
 53846 Crossectomia+stripping+tágult vénák eltávolítása  
 53847 Crossectomia + stripping  
 53848 Perforans ligatura + tágult vénák eltávolítása  
 53861 V. cava plicatio  
 53862 V. cava ligatura

BEAVATKOZÁSOK

- 53771 Pacemaker beültetés VVI mód  
 53772 Pacemaker beültetés AAI mód  
 53773 Pacemaker beültetés DDD mód  
 53774 Pacemaker beültetés DVI mód  
 53775 Pacemaker beültetés VVIR mód  
 53776 Pacemaker (myocardialis) beültetés  
 53778 Pacemaker és defibrillátor beültetése  
 53779 Pacemaker és defibrillátor csere  
 5377A Pacemaker csere VVI mód  
 5377B Pacemaker csere AAI mód  
 5377C Pacemaker csere DDD mód  
 5377D Pacemaker csere DVI mód  
 5377E Pacemaker csere VVIR mód  
 53781 Pacemaker generátor csere  
 53782 Pacemaker generátor és elektróda csere  
 53783 Pacemaker generátor rögzítés, áthelyezés  
 53784 PM elektróda bőralatti rész új rögzítés, áthelyezés  
 53785 PM elektróda epicardialis részének újbóli rögzítése

BEAVATKOZÁSOK

- 33991 Idegentest eltávolítás percutan transvasalis úton  
 50510 Sympathectomia thoracalis  
 53811 TEA subclavia  
 5381A TEA vertebralis

- 5381E EEA carotis
- 5381F TEA carotis
- 53820 Érresectiók, reimplantációk carotis
- 53821 Érresectiók, reimplantációk subclavia
- 53822 Érresectiók, reimplantációk vertebralis
- 53828 Érresectiók, reimplantációk, transposíciók
- 5382E Supraaorticus aneurysma resectio
- 5382F Subclavia-carotis transpositio
- 5382G Carotis-subclavia transpositio
- 5382H Vertebralis-carotis transpositio
- 5382N Resectio et restitutio aortae abdominalis
- 5382S Excisio ex aortae
- 5382T Resectio et reconstr. arteriae intrathoracalis
- 5382U Excisio vasae intrathoracalis
- 5382V Resectio et reconstr. arteriae intraabdominalis
- 5382W Excisio venae intraabdominalis
- 5382X Resectio et reconstr. venae intraabdominalis
- 53830 Interpositio aorto-supraaorticus
- 53831 Interpositio intra rami supraaortici
- 53839 Interpositio intra venorum
- 5383G Műanyag bypass, egyéb
- 5383K Interpositio subclavia-caroticus
- 5383L Interpositio axillo-caroticus
- 5383M Interpositio subclavia-subclavianus
- 5383N Interpositio carotico-subclavianus
- 5383P Interpositio carotico-caroticus
- 5383R Interpositio aorto-anonymalis
- 5383S Interpositio aorto-anonymo-caroticus sin.
- 5383T Interpositio aorto-subclavianus
- 5383W Resectio et reconstr. c. implant. venae intrathoracalis
- 5383X Resectio et reconstr. c. implant. arteriae intrathoracalis
- 5383Y Resectio et reconstr. c. implant. arteriae intraabdominalis
- 5383Z Resectio et reconstr. c. implant. venae intraabdominalis
- 53849 Vénák áthidalása Palma vagy May szerint
- 53850 Vénás bypassok, supraaorticus
- 53851 Axillo-brachialis vénás bypass
- 53852 V.brachialis bypass
- 53858 Ér resectiója a fej-nyak területén
- 53870 Érek egyéb seb. occlusioja, supraaorticus
- 53871 Érek egyéb seb. occlusioja, axillo-brachialis
- 53872 Érek egyéb seb. occlusioja, radiális v. ulnaris
- 53873 Érek egyéb sebészi occlusioja, aorta
- 53874 Érek egyéb sebészi occlusioja, visceralis
- 53875 Érek egyéb sebészi occlusioja, iliaca
- 53876 Érek egyéb sebészi occlusioja, femoralis comm.
- 53877 Érek egyéb seb. occlusioja, femoralis superficialis
- 53878 Érek egyéb sebészi occlusioja, cruralis
- 5387B Intraspin. érmalform. superselectív endovasc. embolisatioja
- 53932 Érsérülés ellátása folttal
- 53933 Áthidalás vénával
- 53934 Áthidalás műanyaggal
- 53935 Extraanatomicus áthidalás vénával
- 53936 Extraanatomicus áthidalás műanyaggal
- 53937 Reimplantatio - transpositio (érsérülésnél)
- 5393A Érvarrat a fej-nyak területén
- 53944 Desobliteratio, késői graftocclusio miatt
- 53945 Graftcsere, késői graftocclusio miatt
- 53946 Reop.pulsalo haematoma miatt, resectio+interpositum
- 53947 Reoperatio pulsalo haematoma miatt, graftcsere

- 53948 Reop. septicus szöv. miatt, extraanatomicus bypass  
 53952 Foltplastica, thrombendarteriectomia nélkül  
 5395A TEA + foltplasztika  
 5395B Endoaneurysmorrhaphia  
 5395C Aterektomia  
 5395D Érgraft eltávolítás  
 53970 Sympathectomia periarterialis  
 53971 Sympathectomia periarterialis arteriae carotis  
 53980 Chemodectoma eltávolítás egy oldalon  
 53981 Chemodectoma eltávolítás mindkét oldalon  
 53983 Értestecskék műtétei  
 53990 Decompressio arteriae vertebralis  
 53991 Muffplasztika ereken  
 88301 Artériás kanül beültetése bőralatti kapuval  
 88310 Arteria femoralis kanül beültetés  
 88420 Embolisatio arteriae

1-1 BEAVATKOZÁS 3 KÜLÖNBÖZŐ CSOPORTBÓL

\*\*\*\* 05 195A *Állandó pacemakerbeültetés, AICD, katéterezéssel*

BETEGSÉGEK

A főcsoportba tartozó bármely betegség

ÉS ÁLLANDÓ PACEMAKER BEÜLTETÉS BEVATKOZÁSOK "G"

A kódlistát ld. kiemelve a főcsoport elején!

ÉS BEAVATKOZÁSOK

- 12660 Szívkatéterezés alapvizsgálat  
 12730 Szívkatéterezés, vénás percután behatolással  
 12731 Szívkatéterezés, vénás feltárásos behatolással  
 12740 Szívkatéterezés, vénás transseptális behatolással  
 12750 Szívkatéterezés, egyéb artériás percután behatolással  
 12751 Szívkatéterezés, artéria femoralis behatolással  
 12752 Szívkatéterezés, artéria brachiális behatolással  
 12754 Szívkatéterezés, artériás feltárásos behatolással  
 12780 Szívkatéterezés-transsthoracalis behatolással

\*\*\*\* 05 195B *Állandó pacemakerbeültetés, AICD, katéterezés nélkül*

BETEGSÉGEK

A főcsoportba tartozó bármely betegség

ÉS ÁLLANDÓ PACEMAKER BEÜLTETÉS BEVATKOZÁSOK "G"

A kódlistát ld. kiemelve a főcsoport elején!

\*\*\*\* 05 1961 *Pacemakerrevízió és -csere*

BETEGSÉGEK

A főcsoportba tartozó bármely betegség

ÉS BEAVATKOZÁSOK

- 53783 Pacemaker generátor rögzítés, áthelyezés  
 53784 PM elektróda bőralatti rész új rögzítés, áthelyezés  
 53785 PM elektróda epicardialis részének újbóli rögzítése

VAGY BEAVATKOZÁSOK

- 53779 Pacemaker és defibrillátor csere  
 5377A Pacemaker csere VVI mód  
 5377B Pacemaker csere AAI mód  
 5377C Pacemaker csere DDD mód  
 5377D Pacemaker csere DVI mód  
 5377E Pacemaker csere VVIR mód  
 53781 Pacemaker generátor csere  
 53782 Pacemaker generátor és elektróda csere

## \*\*\*\* 05 198E Egyéb érműtétek

BETEGSÉGEK  
A főcsoportba tartozó bármely betegség

## ÉS BEAVATKOZÁSOK

- 33991 Idegtest eltávolítás percutan transvasalis úton  
 33992 Percutan transvasalis atherectomia/embolektomia  
 33993 Idegtest eltávolítás art.coronariából percutan transvasc.úton  
 50510 Sympathectomia thoracalis  
 50515 VATS sympathectomia  
 53828 Éresectiók, reimplantációk, transpositiók  
 53858 Ér resectiója a fej-nyak területén  
 53861 V. cava plicatio  
 53862 V. cava ligatura  
 53870 Erek egyéb seb. occlusioja, supraaorticus  
 53871 Erek egyéb seb. occlusioja, axillo-brachialis  
 53872 Erek egyéb seb. occlusioja, radiális v. ulnaris  
 53873 Erek egyéb sebészi occlusioja, aorta  
 53874 Erek egyéb sebészi occlusioja, visceralis  
 53875 Erek egyéb sebészi occlusioja, iliaca  
 53876 Erek egyéb sebészi occlusioja, femoralis comm.  
 53877 Erek egyéb seb. occlusioja, femoralis superficialis  
 53878 Erek egyéb sebészi occlusioja, cruralis  
 5387B Intraspin. érmalform. superselectív endovasc. embolisatioja  
 53932 Érsérülés ellátása folttal  
 53933 Áthidalás vénával  
 53934 Áthidalás műanyaggal  
 53935 Extraanatomicus áthidalás vénával  
 53936 Extraanatomicus áthidalás műanyaggal  
 53937 Reimplantatio - transpositio (érsérülésnél)  
 5393A Érvarrat a fej-nyak területén  
 53944 Desobliteratio, késői graftocclusio miatt  
 53945 Graftcsere, késői graftocclusio miatt  
 53946 Reop.pulsalo haematoma miatt, resectio+interpositum  
 53947 Reoperatio pulsalo haematoma miatt, graftcsere  
 53948 Reop. septicus szöv. miatt, extraanatomicus bypass  
 53952 Foltplastica, thrombendarteriectomia nélkül  
 5395A TEA + foltplastika  
 5395B Endoaneurysmorraphia  
 5395C Aterektomia  
 5395D Érgraft eltávolítás  
 53970 Sympathectomia periarterialis  
 53971 Sympathectomia periarterialis arteriae carotis  
 53980 Chemodectoma eltávolítás egy oldalon  
 53981 Chemodectoma eltávolítás mindkét oldalon  
 53983 Értescskék műtétei  
 53990 Decompressio arteriae vertebralis  
 53991 Muffplastika ereken  
 88420 Embolisatio arteriae

## \*\*\*\* 05 199C Alsó végtag revascularisatio (kivéve: sympathectomia)

## BETEGSÉGEK

- I7020 A végtagi ütőerek atherosclerosisa  
 I7021 A végtagi ütőerek atherosclerosisa Fontaine I.  
 I7022 A végtagi ütőerek atherosclerosisa Fontaine II.  
 I7023 A végtagi ütőerek atherosclerosisa Fontaine III.  
 I7024 A végtagi ütőerek atherosclerosisa Fontaine IV.  
 I7240 Az alsó végtag ütőereinek aneurysmája  
 I7430 Az alsó végtag ütőereinek emboliája és rögösödése

17450 Az arteria iliaca emboliája és rögösödése

ÉS BEAVATKOZÁSOK

53812 TEA profunda fem.  
 53816 TEA iliaca  
 53817 TEA ilio-femoralis  
 53818 TEA a.fem.superficialis  
 53819 TEA poplitea  
 5381D TEA femoralis (communis)  
 53825 Érresectiók, reimplantációk ilio-femoralis  
 53826 Érresectiók, reimplantációk profunda fem.  
 53827 Érresectiók, reimplantációk a. fem. superficialis  
 5382C Femoralis aneurysma resectio  
 5382D Poplitealis aneurysma resectio  
 53836 Interpositio ilio-femoralis  
 53837 Interpositio femoro-poplitealis  
 53838 Interpositio femoro-femoralis crossover  
 5383D Interpositio axillo-femoralis  
 5383E Interpositio axillo-bifemoralis  
 5383F Műanyag bypass obturator  
 5383H Interpositio profundo-femoralis  
 5383I Interpositio implantato profundalis  
 5383U Interpositio femoro-cruralis  
 53854 Vénás femoro-poplitealis bypass  
 53855 V. poplitea bypass  
 53856 V. femoro-cruralis bypass  
 5385C Vénás bypassok extraanatomicus, alsó végtag erein  
 5393B Áthidalás vénával az alsó végtag erein  
 5393C Áthidalás műanyaggal az alsó végtag erein  
 5394C Desoblitaratio az alsó végtag erein, késői graftocclusio miatt

\*\*\*\* 05 199D *Sympathectomia*

BETEGSÉGEK

A főcsoportba tartozó bármely betegség

ÉS BEAVATKOZÁSOK

50511 Sympathectomia lumbalis  
 50512 Sympathectomia lumbalis bilateralis  
 50513 Sympathectomia epinephrectomiamque

\*\*\*\* 05 2000 *Embolectomia*

BETEGSÉGEK

A főcsoportba tartozó bármely betegség

ÉS BEAVATKOZÁSOK

53800 Carotis embolectomia  
 53801 Subclavia embolectomia  
 53802 Vertebralis embolectomia  
 53804 Visceralis embolectomia  
 53805 Embolectomia aortae  
 53806 Iliaca embolectomia  
 53807 Femoralis embolectomia  
 53808 Poplitea embolectomia  
 53809 Brachialis embolectomia  
 5380E Visceralis embolectomia katéterrel  
 5380G Iliaca embolectomia katéterrel  
 5380H Femoralis embolectomia katéterrel  
 53840 Thrombectomia venae

\*\*\*\* 05 2010 *Amputáció keringési zavarok miatt, kivéve a kéz-, lábujjakat*

BETEGSÉGEK

A főcsoportba tartozó bármely betegség

ÉS BEAVATKOZÁSOK

- 58420 Amputatio manus
- 58421 Amputatio carpi
- 58422 Amputatio antebrachii
- 58423 Amputatio cubiti
- 58430 Amputatio brachii
- 58440 Exarticulatio humeroscapularis
- 58441 Exarticulatio thoraco-humero scapularis
- 58460 Amputatio pedis
- 58461 Exarticulatio tarso-metatarsalis
- 58462 Exarticulatio intertarsalis
- 58463 Exarticulatio talo-calcanealis
- 58464 Exarticulatio talo-cruralis
- 58470 Amputatio cruris
- 58471 Amputatio pedis in regione malleoli
- 58480 Amputatio femoris
- 58481 Exarticulatio genus
- 58490 Amputatio abdominopelvicus
- 58491 Exarticulatio coxae
- 58492 Hemipelvectomia
- 58520 Reamputatio, felső végtagon
- 58530 Reamputatio, lábon

\*\*\*\* 05 2020 *Kéz-, lábujjamputáció keringési zavarok miatt*

BETEGSÉGEK

A főcsoportba tartozó bármely betegség

ÉS BEAVATKOZÁSOK

- 58400 Amputatio digiti manus
- 58401 Amputatio digitorum manus
- 58404 Exarticulatio kézujjon
- 58410 Amputatio pollicis post amputationem traumaticam
- 58411 Amputatio pollicis
- 58412 Amputatio pollicis secundarius
- 58414 Exarticulatio metacarpo-phalangealis pollicis
- 58450 Amputatio digiti pedis
- 58451 Exarticulatio interphalangealis digiti pedis

\*\*\*\* 05 2030 *Varix lekötés, eltávolítás*

BETEGSÉGEK

A főcsoportba tartozó bármely betegség

ÉS BEAVATKOZÁSOK

- 53841 Crossectomia fem.
- 53842 Stripping v.saphenae magnae
- 53843 Ligatura vv. perforantes extr.inf.
- 53844 Varicectomia
- 53845 Crossectomia+stripping+perf.ligatura+tágult vénák eltávolítása
- 53846 Crossectomia+stripping+tágult vénák eltávolítása
- 53847 Crossectomia + stripping
- 53848 Perforans ligatura + tágult vénák eltávolítása

\*\*\*\* 05 2040 *Keringési rendszer egyéb műtétei*

BETEGSÉGEK

A főcsoportba tartozó bármely betegség



## ÉS BEAVATKOZÁSOK

- 53992 Peritoneo-venosus shunt, LeVeen  
 53993 Peritoneo-venosus shunt, Denver  
 53994 Peritoneo-venosus shunt átmosás  
 53995 Peritoneo-venosus shunt, szár- vagy szelepcsere  
 53996 Peritoneo-venosus shunt, igazítás feltárással  
 53997 Peritoneo-venosus shunt eltávolítás  
 58500 Revisio amputationis  
 88301 Artériás kanül beültetése bõralatti kapuval  
 88310 Arteria femoralis kanül beültetés

\*\*\*\* 05 2050 *AMI thrombolysis kezeléssel*

## AMI BETEGSÉGEK "M"

**A kódlistát ld. kiemelve a fõcsoport elején!**

## ÉS BEAVATKOZÁSOK

- 33994 Thrombolysis angiographica streptokinase használatával  
 33995 Thrombolysis angiographica urokinase használatával  
 88164 Thrombolysis, szisztémás streptokinase használatával  
 88165 Thrombolysis, szisztémás urokinase használatával

\*\*\*\* 05 2060 *AMI ideiglenes pacemaker beültetéssel*

## AMI BETEGSÉGEK "M"

**A kódlistát ld. kiemelve a fõcsoport elején!**

## ÉS BEAVATKOZÁSOK

- 53777 Pacemaker (ideiglenes) beültetés

\*\*\*\* 05 2070 *AMI speciális kezelés nélkül*

## AMI BETEGSÉGEK "M"

**A kódlistát ld. kiemelve a fõcsoport elején!**

\*\*\*\* 05 2081 *AMI PCI-vel (egy vagy több stenttel)*

## AMI BETEGSÉGEK "M"

**A kódlistát ld. kiemelve a fõcsoport elején!**

## ÉS PTCA BEAVATKOZÁSOK "D"

**A kódlistát ld. kiemelve a fõcsoport elején!**

## ÉS BEAVATKOZÁSOK

- 33974 Coronaria stent beültetés

## ÉS ESZKÖZÖK

- 01344 Coronaria stent (önálló vagy katéterrel egybeépített)

\*\*\*\* 05 2082 *AMI PCI-vel, stent nélkül*

## AMI BETEGSÉGEK "M"

**A kódlistát ld. kiemelve a fõcsoport elején!**

## ÉS PTCA BEAVATKOZÁSOK "D"

**A kódlistát ld. kiemelve a fõcsoport elején!**

\*\*\*\* 05 2091 *Thrombolysis AMI esetén szöveti plazminogen aktivátorral, áthelyezéssel*

## AMI BETEGSÉGEK "M"

**A kódlistát ld. kiemelve a fõcsoport elején!**

## BEAVATKOZÁSOK "B"

- 88162 Recombinans szöveti plazminogén aktivátor (rtPA) kezelés (mg-ban)

## BEAVATKOZÁSOK "C"

- 06066 Alteplase

AMI DIAGN. ÉS "B" BEAV. ÉS "F" TÍPUSKÉNT "C" BEAV. ÉS AZ ÁPOLÁSI IDŐ LEGFELJEBB 1 NAP

\*\*\*\* 05 2092 *Thrombolysis AMI esetén szöveti plazminogen aktivátorral, áthelyezés nélkül*

AMI BETEGSÉGEK "M"

**A kódlistát ld. kiemelve a főcsoport elején!**

BEAVATKOZÁSOK "B"

88162 Recombinans szöveti plazminogén aktivátor (rtPA) kezelés (mg-ban)

BEAVATKOZÁSOK "C"

06066 Alteplase

AMI DIAGN. ÉS "B" BEAV. ÉS "F" TÍPUSKÉNT "C" BEAV. ÉS AZ ÁPOLÁSI IDŐ 1 NAPNÁL TÖBB

\*\*\*\* 05 2093 *Thrombolysis AMI esetén szöveti plazminogen aktivátorral, áthelyezéssel*

AMI BETEGSÉGEK "M"

**A kódlistát ld. kiemelve a főcsoport elején!**

BEAVATKOZÁSOK "B"

88162 Recombinans szöveti plazminogén aktivátor (rtPA) kezelés (mg-ban)

BEAVATKOZÁSOK "C"

06066 Alteplase

AMI DIAGN. ÉS "B" BEAV. ÉS ("1" VAGY "2" TÍPUSKÉNT "C" BEAV.) ÉS AZ ÁPOLÁSI IDŐ LEGFELJEBB 1 NAP

\*\*\*\* 05 2094 *Thrombolysis AMI esetén szöveti plazminogen aktivátorral, áthelyezés nélkül*

AMI BETEGSÉGEK "M"

**A kódlistát ld. kiemelve a főcsoport elején!**

BEAVATKOZÁSOK "B"

88162 Recombinans szöveti plazminogén aktivátor (rtPA) kezelés (mg-ban)

BEAVATKOZÁSOK "C"

06066 Alteplase

AMI DIAGN. ÉS "B" BEAV. ÉS ("1" VAGY "2" TÍPUSKÉNT "C" BEAV.) ÉS AZ ÁPOLÁSI IDŐ 1 NAPNÁL TÖBB

\*\*\*\* 05 2110 *Keringési betegségek AMI kivételével, katéterezéssel igazolva*

BETEGSÉGEK

**Az alább felsoroltak kivételével a főcsoportba tartozó bármely betegség:**

AMI BETEGSÉGEK "M"

**A kódlistát ld. kiemelve a főcsoport elején!**

ÉS SZÍVKATÉTEREZÉS BEAVATKOZÁSAI "B"

**A kódlistát ld. kiemelve a főcsoport elején!**

\*\*\*\* 05 2120 *Acut, subacut endocarditis*

BETEGSÉGEK

A3950 A szív meningococcusos betegsége

A5200 Szív- és érrendszeri syphilis

B3760 Candida okozta endocarditis (I39.8\*)

I0110 Heveny rheumás szívbelhártya-gyulladás

I3300 Heveny és félheveny fertőzőes szívbelhártya-gyulladás

I3390 Heveny szívbelhártya-gyulladás, k.m.n.

\*\*\*\* 05 2130 *Szívelégtelenség*

BETEGSÉGEK

I1100 Hypertensív szívbetegség (congestiv) szívelégtelenséggel

I1300 Hypertensív szív- és vesebetegség (congestiv) szívelégtelenséggel

I1320 Hypertensív szív- és vesebetegség szív- és veseelégtelenséggel

I5000 Pangásos szívelégtelenség

I5001 Cardialis decompensatio NYHA I. stádium

I5002 Cardialis decompensatio NYHA II. stádium

- I5003 Cardialis decompensatio NYHA III. stádium
- I5004 Cardialis decompensatio NYHA IV. stádium
- I5010 Balkamra elégtelenség
- I5011 Balkamra elégtelenség NYHA I. stádium
- I5012 Balkamra elégtelenség NYHA II. stádium
- I5013 Balkamra elégtelenség NYHA III. stádium
- I5014 Balkamra elégtelenség NYHA IV. stádium
- I5090 Szívelégtelenség, k.m.n.
- I5091 Szívelégtelenség NYHA I. stádium
- I5092 Szívelégtelenség NYHA II. stádium
- I5093 Szívelégtelenség NYHA III. stádium
- I5094 Szívelégtelenség NYHA IV. stádium
- R5700 Cardiogen shock

\*\*\*\* 05 2140 *Mélyvénás thrombophlebitis*

BETEGSÉGEK

- I8020 Az alsó végtagok mélyvénáinak gyulladása és thrombophlebitise
- I8081 Vena subclavia, vena axillaris, vv. Brachiales (mélyvénás) phlebitise és thrombophlebitise
- I8220 A vena cava emboliája és thrombosisa
- I8300 Az alsó végtagok visszértágulatai fekélyvel

\*\*\*\* 05 216D *Érbetegségek*

BETEGSÉGEK

- D3550 Carotis test jóindulatú daganata
- D4460 Carotis test bizonytalan és ismeretlen viselkedésű daganata
- I0600 Rheumás aorta szűkület
- I7100 Az aorta [bármely részének] dissectiója
- I7110 A mellkasi aorta aneurysmája, megrepedt
- I7120 A mellkasi aorta aneurysmája, repedés említése nélkül
- I7130 A hasi aorta aneurysmája, megrepedt
- I7140 A hasi aorta aneurysmája, repedés említése nélkül
- I7150 Thoracoabdominalis aorta-aneurysma, megrepedt
- I7160 Thoracoabdominalis aorta-aneurysma, repedés említése nélkül
- I7180 Aorta-aneurysma, k.m.n. lokalizációjú, megrepedt
- I7190 Aorta-aneurysma, k.m.n. lokalizációjú, repedés említése nélkül
- I7200 Arteria carotis aneurysma
- I7210 A felső végtag ütőereinek aneurysmája
- I7220 Az arteria renalis aneurysmája
- I7230 Az arteria iliaca aneurysmája
- I7240 Az alsó végtag ütőereinek aneurysmája
- I7280 Egyéb, megnevezett ütőerek aneurysmája
- I7290 Nem jelölt lokalizációjú ütőér-aneurysma
- I7310 Thromboangiitis obliterans [Buerger]
- I7380 Egyéb, meghatározott perifériás érbetegségek
- I7400 A hasi aorta emboliája és rögösödése
- I7410 Az aorta egyéb és nem megjelölt részeinek emboliája és rögösödése
- I7420 A felső végtag ütőereinek emboliája és rögösödése
- I7430 Az alsó végtag ütőereinek emboliája és rögösödése
- I7450 Az arteria iliaca emboliája és rögösödése
- I7480 Egyéb ütőerek emboliája és rögösödése
- I7490 K.m.n. ütőér emboliája és rögösödése
- I7700 Arteriovenosus sipoly, szerzett
- I7710 Ütőérszűkület
- I7711 Felsővégtagi kompressziós syndroma vérkeringési zavarral (TOS)
- I7720 Ütőér repedés
- I7730 Az ütőér fibromuscularis dysplasiája
- I7740 Arteria coeliaca kompressziós syndroma
- I7780 Az artériák és arteriolák egyéb meghatározott rendellenességei
- I8010 A vena femoralis gyulladása és thrombophlebitise

- I8011 A véna iliaca vagy femoralis gyulladása és thrombosisa következményes artériás keringési zavarral  
 I8030 Az alsó végtagok vénáinak gyulladása és thrombophlebitise, k.m.n.  
 I8080 Phlebitis és thrombophlebitis más helyeken  
 I81H0 Kapuvéna thrombosis  
 I8210 Thrombophlebitis migrans  
 I8230 A vesevéna emboliája és thrombosisa  
 I8280 Egyéb meghatározott vénák emboliája és thrombosisa  
 I8281 Véna iliaca emboliája és thrombosisa  
 I8282 Véna femoralis profunda emboliája és thrombosisa  
 I8283 Véna femoralis superficialis emboliája és thrombosisa  
 I8286 Véna subclavia emboliája és thrombosisa  
 I8287 Véna axillaris emboliája és thrombosisa  
 I8390 Az alsó végtagok visszértágulatai, fekély vagy gyulladás nélkül  
 I8680 Varicositas egyéb meghatározott lokalizációban  
 I8710 A visszerek kompressziója  
 I8780 Egyéb meghatározott visszérbetegségek  
 I8903 Lymphoedema chronica  
 K7510 Vena portae gyulladás  
 M3140 Aortaív-syndroma [Takayasu]  
 Q2700 A köldökverőér hiánya vagy hypoplasiája  
 Q2710 A vesearteria veleszületett szűkülete  
 Q2720 A vesearteria egyéb veleszületett rendellenességei  
 Q2730 Perifériás arterio-venosus rendellenesség  
 Q2740 Veleszületett visszértágulat  
 Q2780 A perifériás érrendszer egyéb meghatározott veleszületett rendell.  
 Q2790 A perifériás érrendszer veleszületett rendellenessége, k.m.n.  
 Q2880 A keringési szervrendszer egyéb meghatározott veleszületett rendell.  
 Q2890 A keringési szervrendszer veleszületett rendellenessége, k.m.n.

\*\*\*\* 05 216E *Kritikus végtagi ischaemia prostanoid kezelése*

BETEGSÉGEK

- I7023 A végtagi ütőerek atherosclerosisa Fontaine III.  
 I7024 A végtagi ütőerek atherosclerosisa Fontaine IV.

ÉS BEAVATKOZÁSOK

- 88180 Prosztanoid kezelés kritikus végtagi ischaemiában (kezelési nap)

AMENNYIBEN A KEZELÉSI NAPOK SZÁMA LEGALÁBB 5, ÉS 20 KEZELÉSI NAPNÁL RÖVIDEBB KEZELÉSI NAP ESETÉN A KEZELÉSI NAPOK SZÁMA ELÉRI AZ ÁPOLÁSI NAPOK SZÁMA - 4 NAP ÉRTÉKÉT

\*\*\*\* 05 217D *Perifériás érelzáródások (thrombosis, embolia) fibrinolytikus kezelése*

BETEGSÉGEK

- I7400 A hasi aorta emboliája és rögösödése  
 I7410 Az aorta egyéb és nem megjelölt részeinek emboliája és rögösödése  
 I7420 A felső végtag ütőereinek emboliája és rögösödése  
 I7430 Az alsó végtag ütőereinek emboliája és rögösödése  
 I7450 Az arteria iliaca emboliája és rögösödése  
 I7480 Egyéb ütőerek emboliája és rögösödése  
 I8011 A véna iliaca vagy femoralis gyulladása és thrombosisa következményes artériás keringési zavarral  
 I8220 A vena cava emboliája és thrombosisa  
 I8230 A vesevéna emboliája és thrombosisa  
 I8281 Véna iliaca emboliája és thrombosisa  
 I8282 Véna femoralis profunda emboliája és thrombosisa  
 I8283 Véna femoralis superficialis emboliája és thrombosisa  
 I8286 Véna subclavia emboliája és thrombosisa  
 I8287 Véna axillaris emboliája és thrombosisa

ÉS BEAVATKOZÁSOK

- 88164 Thrombolysis, szisztémás streptokinase használatával  
 88165 Thrombolysis, szisztémás urokinase használatával

## ÉS BEAVATKOZÁSOK

- 3617A Duplex UH, nyaki erek
- 3617B Duplex UH, mellkasi erek, aorta
- 3617C Duplex UH, hasi erek
- 3617D Duplex UH, vese
- 3617L Duplex UH, végtagi erek
- 3617P Duplex UH, subclavia

\*\*\*\* **05 218A** *A szív veleszületett és szerzett billentyű rendellenességei, 18 év felett*

## BETEGSÉGEK

- I0500 A kéthegyű billentyű szűkülete
- I0510 A kéthegyű billentyű rheumás elégtelensége
- I0520 A kéthegyű billentyű szűkülete elégtelenséggel
- I0580 A kéthegyű billentyű egyéb betegségei
- I0590 A kéthegyű billentyű betegsége, k.m.n.
- I0610 Rheumás aorta elégtelenség
- I0620 Rheumás aortaszűkület elégtelenséggel
- I0680 Egyéb rheumás aortabillentyű-betegségek
- I0690 Rheumás aortabillentyű-betegség, k.m.n.
- I0700 A háromhegyű billentyű szűkülete
- I0710 A háromhegyű billentyű elégtelensége
- I0720 Háromhegyű billentyű szűkület elégtelenséggel
- I0780 A háromhegyű billentyű egyéb betegségei
- I0790 A háromhegyű billentyű betegsége, k.m.n.
- I0800 A kéthegyű- és az aortabillentyűk együttes rendellenességei
- I0810 A kéthegyű- és a háromhegyű billentyűk együttes rendellenességei
- I0820 Az aorta- és a háromhegyű billentyűk együttes rendellenességei
- I0830 Az aorta-, kéthegyű, háromhegyű billentyűk kombinált rendellenességei
- I0880 Egyéb többszörös billentyűbetegségek
- I0890 Többszörös billentyűbetegség, k.m.n.
- I0910 A szívbelhártya rheumás betegsége, a billentyű, k.m.n.
- I3400 A kéthegyű billentyű elégtelensége
- I3410 A kéthegyű billentyű prolapsusa
- I3420 Mitralis (billentyű) stenosis, nem rheumás
- I3480 A mitralis billentyű egyéb, nem rheumás eredetű betegségei
- I3490 A mitralis billentyű nem rheumás eredetű betegsége, k.m.n.
- I3500 Az aorta (billentyű) szűkülete
- I3510 Az aorta (billentyű) elégtelensége
- I3520 Aorta (billentyű) szűkület billentyűelégtelenséggel
- I3580 Az aortabillentyű egyéb rendellenességei
- I3590 Aortabillentyű rendellenesség, k.m.n.
- I3600 A háromhegyű billentyű nem rheumás szűkülete
- I3610 A háromhegyű billentyű nem rheumás elégtelensége
- I3620 A háromhegyű billentyű nem rheumás szűkülete billentyűelégtelenséggel
- I3680 A háromhegyű billentyű egyéb, nem rheumás eredetű rendellenességei
- I3690 A háromhegyű billentyű nem rheumás eredetű rendellenessége, k.m.n.
- I3700 A pulmonalis billentyű szűkülete
- I3710 A pulmonalis billentyű elégtelensége
- I3720 A pulmonalis billentyű szűkülete elégtelenséggel
- I3780 A pulmonalis billentyű egyéb meghatározott rendellenességei
- I3790 Pulmonalis billentyű rendellenesség, k.m.n.
- I38H0 Szívbelhártya-gyulladás, billentyű nem meghatározott
- I5110 Ínhúrszakadás, m.n.o.
- I5120 Szemölcsizom szakadás, m.n.o.
- I5130 Szívüregi thrombosis, m.n.o.
- Q2000 Közös artériás törzs
- Q2010 Kettős kiszáradzású jobb kamra
- Q2020 Kettős kiszáradzású bal kamra
- Q2030 Nagyartériák teljes transzpozíciója

- Q2040 Egykamrájú szív  
 Q2050 Kóros pitvar-kamrai összeköttetés  
 Q2060 A pitvari fülcsék isomerismusa  
 Q2080 A szívüregek és összeköttetések egyéb veleszületett rendellenességei  
 Q2090 A szívüregek és összeköttetések veleszületett rendellenessége, k.m.n.  
 Q2100 Kamrai sövényhiány  
 Q2110 Pitvari sövényhiány  
 Q2120 Pitvar-kamrai sövényhiány  
 Q2130 Fallot-tetralógia  
 Q2140 Aortopulmonalis septumdefectus  
 Q2180 A szívövények egyéb veleszületett rendellenességei  
 Q2190 A szívövény veleszületett rendellenessége, k.m.n.  
 Q2200 A tüdőverőér billentyű atresziája  
 Q2210 A tüdőverőér billentyű veleszületett szűkülete  
 Q2220 A tüdőverőér billentyű veleszületett elégtelensége  
 Q2230 A tüdőverőér billentyű egyéb veleszületett rendellenességei  
 Q2240 A háromhegyű billentyű veleszületett szűkülete  
 Q2250 Ebstein-anómalia  
 Q2260 Hypoplasziás jobb szív-szindróma  
 Q2280 A háromhegyű billentyű egyéb veleszületett rendellenességei  
 Q2290 A háromhegyű billentyű veleszületett rendellenessége, k.m.n.  
 Q2300 Az aortabillentyű veleszületett szűkülete  
 Q2310 Az aortabillentyű veleszületett elégtelensége  
 Q2320 A kéthegyű billentyű veleszületett szűkülete  
 Q2330 A kéthegyű billentyű veleszületett elégtelensége  
 Q2340 Hypoplasziás bal szív-szindróma  
 Q2380 Az aorta- és kéthegyű billentyűk egyéb veleszületett rendellenességei  
 Q2390 Az aorta- és kéthegyű billentyűk veleszületett rendellenessége, k.m.n.  
 Q2400 Dextrocardia  
 Q2410 Levocardia  
 Q2420 Hárompitvarú szív  
 Q2430 A tüdőverőér infundibularis szűkülete  
 Q2440 Veleszületett subaorticus szűkület  
 Q2450 A koszorúterek rendellenessége  
 Q2480 A szív egyéb meghatározott veleszületett rendellenességei  
 Q2490 A szív veleszületett rendellenessége, k.m.n.  
 Q2500 Nyitott ductus arteriosus  
 Q2510 Coarctatio aortae  
 Q2520 Az aorta veleszületett elzáródása  
 Q2530 Aortaszűkület  
 Q2540 Az aorta egyéb veleszületett rendellenességei  
 Q2550 A tüdőverőér atresziája  
 Q2560 A tüdőverőér szűkülete  
 Q2570 A tüdőverőér egyéb veleszületett rendellenességei  
 Q2580 A nagyartériák egyéb veleszületett rendellenességei  
 Q2590 A nagyartériák veleszületett rendellenessége, k.m.n.  
 Q2600 A fő gyűjtőér veleszületett szűkülete  
 Q2610 Perzisztáló bal véna cava superior  
 Q2620 A tüdővénák teljes transzpozíciója  
 Q2630 A tüdővénák részleges transzpozíciója  
 Q2640 A tüdővisszér beszájadásának k.m.n. rendellenessége  
 Q2650 A vena portae rendellenes beszájadása  
 Q2660 Sipoly a v. portae és májarteria között  
 Q2680 A nagyvénák egyéb veleszületett rendellenességei  
 Q2690 A nagyvéna veleszületett rendellenessége, k.m.n.

\*\*\*\* 05 218C *A szív veleszületett és szerzett kisebb rendellenességei, 18 év alatt*

#### BETEGSÉGEK

- I0500 A kéthegyű billentyű szűkülete

- I0510 A kéthegyű billentyű rheumás elégtelensége
- I0520 A kéthegyű billentyű szűkülete elégtelenséggel
- I0580 A kéthegyű billentyű egyéb betegségei
- I0590 A kéthegyű billentyű betegsége, k.m.n.
- I0610 Rheumás aorta elégtelenség
- I0620 Rheumás aortaszűkület elégtelenséggel
- I0680 Egyéb rheumás aortabillentyű-betegségek
- I0690 Rheumás aortabillentyű-betegség, k.m.n.
- I0700 A háromhegyű billentyű szűkülete
- I0710 A háromhegyű billentyű elégtelensége
- I0720 Háromhegyű billentyű szűkület elégtelenséggel
- I0780 A háromhegyű billentyű egyéb betegségei
- I0790 A háromhegyű billentyű betegsége, k.m.n.
- I0800 A kéthegyű- és az aortabillentyűk együttes rendellenességei
- I0810 A kéthegyű- és a háromhegyű billentyűk együttes rendellenességei
- I0820 Az aorta- és a háromhegyű billentyűk együttes rendellenességei
- I0830 Az aorta-, kéthegyű, háromhegyű billentyűk kombinált rendellenességei
- I0880 Egyéb többszörös billentyűbetegségek
- I0890 Többszörös billentyűbetegség, k.m.n.
- I0910 A szívbelhártya rheumás betegsége, a billentyű, k.m.n.
- I3400 A kéthegyű billentyű elégtelensége
- I3410 A kéthegyű billentyű prolapsusa
- I3420 Mitralis (billentyű) stenosis, nem rheumás
- I3480 A mitralis billentyű egyéb, nem rheumás eredetű betegségei
- I3490 A mitralis billentyű nem rheumás eredetű betegsége, k.m.n.
- I3500 Az aorta (billentyű) szűkülete
- I3510 Az aorta (billentyű) elégtelensége
- I3520 Aorta (billentyű) szűkület billentyűelégtelenséggel
- I3580 Az aortabillentyű egyéb rendellenességei
- I3590 Aortabillentyű rendellenesség, k.m.n.
- I3600 A háromhegyű billentyű nem rheumás szűkülete
- I3610 A háromhegyű billentyű nem rheumás elégtelensége
- I3620 A háromhegyű billentyű nem rheumás szűkülete billentyűelégtelenséggel
- I3680 A háromhegyű billentyű egyéb, nem rheumás eredetű rendellenességei
- I3690 A háromhegyű billentyű nem rheumás eredetű rendellenessége, k.m.n.
- I3700 A pulmonalis billentyű szűkülete
- I3710 A pulmonalis billentyű elégtelensége
- I3720 A pulmonalis billentyű szűkülete elégtelenséggel
- I3780 A pulmonalis billentyű egyéb meghatározott rendellenességei
- I3790 Pulmonalis billentyű rendellenesség, k.m.n.
- I38H0 Szívbelhártya-gyulladás, billentyű nem meghatározott
- I5110 Ínhúrszakadás, m.n.o.
- I5120 Szemölcsizom szakadás, m.n.o.
- I5130 Szívüregi thrombosis, m.n.o.
- Q2010 Kettős kiszáradzású jobb kamra
- Q2020 Kettős kiszáradzású bal kamra
- Q2050 Kóros pitvar-kamrai összeköttetés
- Q2060 A pitvari fülcsék isomerismusa
- Q2080 A szívüregek és összeköttetések egyéb veleszületett rendellenességei
- Q2090 A szívüregek és összeköttetések veleszületett rendellenessége, k.m.n.
- Q2140 Aortopulmonalis septumdefectus
- Q2180 A szívövények egyéb veleszületett rendellenességei
- Q2190 A szívövény veleszületett rendellenessége, k.m.n.
- Q2200 A tüdőverőér billentyű atresziája
- Q2210 A tüdőverőér billentyű veleszületett szűkülete
- Q2220 A tüdőverőér billentyű veleszületett elégtelensége
- Q2230 A tüdőverőér billentyű egyéb veleszületett rendellenességei
- Q2240 A háromhegyű billentyű veleszületett szűkülete
- Q2250 Ebstein-anomalia

- Q2260 Hypoplasiás jobb szív-syndroma  
 Q2280 A háromhegyű billentyű egyéb veleszületett rendellenességei  
 Q2290 A háromhegyű billentyű veleszületett rendellenessége, k.m.n.  
 Q2300 Az aortabillentyű veleszületett szűkülete  
 Q2310 Az aortabillentyű veleszületett elégtelensége  
 Q2320 A kéthegyű billentyű veleszületett szűkülete  
 Q2330 A kéthegyű billentyű veleszületett elégtelensége  
 Q2340 Hypoplasiás bal szív-syndroma  
 Q2380 Az aorta- és kéthegyű billentyűk egyéb veleszületett rendellenességei  
 Q2390 Az aorta- és kéthegyű billentyűk veleszületett rendellenessége, k.m.n.  
 Q2400 Dextrocardia  
 Q2410 Levocardia  
 Q2420 Hárompitvarú szív  
 Q2430 A tüdőverőér infundibularis szűkülete  
 Q2440 Veleszületett subaorticus szűkület  
 Q2450 A koszorúerek rendellenessége  
 Q2480 A szív egyéb meghatározott veleszületett rendellenességei  
 Q2490 A szív veleszületett rendellenessége, k.m.n.  
 Q2500 Nyitott ductus arteriosus  
 Q2540 Az aorta egyéb veleszületett rendellenességei  
 Q2560 A tüdőverőér szűkülete  
 Q2570 A tüdőverőér egyéb veleszületett rendellenességei  
 Q2580 A nagyartériák egyéb veleszületett rendellenességei  
 Q2590 A nagyartériák veleszületett rendellenessége, k.m.n.  
 Q2600 A fő gyűjtőér veleszületett szűkülete  
 Q2610 Perzisztáló bal véna cava superior  
 Q2630 A tüdővénák részleges transposíciója  
 Q2640 A tüdővisszér beszájadásának k.m.n. rendellenessége  
 Q2650 A vena portae rendellenes beszájadása  
 Q2660 Sipoly a v. portae és májarteria között  
 Q2680 A nagyvénák egyéb veleszületett rendellenességei  
 Q2690 A nagyvéna veleszületett rendellenessége, k.m.n.

\*\*\*\* 05 218D *A szív veleszületett nagyobb rendellenességei, 18 év alatt*

#### BETEGSÉGEK

- Q2000 Közös artériás törzs  
 Q2030 Nagyartériák teljes transposíciója  
 Q2040 Egykamrájú szív  
 Q2100 Kamrai sövényhiány  
 Q2110 Pitvari sövényhiány  
 Q2120 Pitvar-kamrai sövényhiány  
 Q2130 Fallot-tetralógia  
 Q2510 Coarctatio aortae  
 Q2520 Az aorta veleszületett elzáródása  
 Q2530 Aortaszűkület  
 Q2550 A tüdőverőér atresiaja  
 Q2620 A tüdővénák teljes transposíciója

\*\*\*\* 05 219C *Szívrítmus-, vezetési zavarok, ideiglenes pacemaker-beültetéssel*

#### BETEGSÉGEK

- I4400 Elsőfokú pitvar-kamrai block  
 I4410 Másodfokú pitvar-kamrai block  
 I4420 Teljes pitvar-kamrai block  
 I4430 Egyéb és nem meghatározott pitvar-kamrai block, k.m.n.  
 I4440 Bal elülső fascicularis block  
 I4450 Bal hátsó fascicularis block  
 I4460 Egyéb és nem meghatározott fascicularis block  
 I4470 Bal Tawara-szár-block, k.m.n.  
 I4500 Jobb Tawara-szár block



I4510 Egyéb és nem meghatározott jobb Tawara-szár block  
 I4520 Bifascicularis block  
 I4530 Trifascicularis block  
 I4540 Intraventricularis block  
 I4550 Egyéb meghatározott szívblock  
 I4560 Pre-excitációs syndroma  
 I4580 Egyéb meghatározott ingervezetési zavarok  
 I4590 Ingervezetési zavar, k.m.n.  
 I4710 Supraventricularis tachycardia  
 I4720 Kamrai tachycardia  
 I4790 Paroxysmalis tachycardia, k.m.n.  
 I48H0 Pitvari fibrillatio és flutter  
 I4900 Kamra fibrillatio és flutter  
 I4910 Pitvari extrasystole  
 I4920 Junctionalis extrasystole  
 I4930 Kamrai extrasystole  
 I4940 Egyéb és nem meghatározott extrasystole  
 I4950 Sick sinus syndroma  
 I4980 Egyéb meghatározott szívritmuszavarok  
 I4990 Szívritmuszavar, k.m.n.  
 Q2460 Veleszületett pitvar-kamrai block  
 R0000 Tachycardia, k.m.n.  
 R0010 Bradycardia, k.m.n.

## ÉS BEAVATKOZÁSOK

53777 Pacemaker (ideiglenes) beültetés

\*\*\*\* 05 220C *Szívritmus-, vezetési zavarok sürgősségi ellátása*

## BETEGSÉGEK

I4400 Elsőfokú pitvar-kamrai block  
 I4410 Másodfokú pitvar-kamrai block  
 I4430 Egyéb és nem meghatározott pitvar-kamrai block, k.m.n.  
 I4440 Bal elülső fascicularis block  
 I4450 Bal hátsó fascicularis block  
 I4460 Egyéb és nem meghatározott fascicularis block  
 I4470 Bal Tawara-szár-block, k.m.n.  
 I4500 Jobb Tawara-szár block  
 I4510 Egyéb és nem meghatározott jobb Tawara-szár block  
 I4520 Bifascicularis block  
 I4530 Trifascicularis block  
 I4540 Intraventricularis block  
 I4550 Egyéb meghatározott szívblock  
 I4560 Pre-excitációs syndroma  
 I4580 Egyéb meghatározott ingervezetési zavarok  
 I4590 Ingervezetési zavar, k.m.n.  
 I4790 Paroxysmalis tachycardia, k.m.n.  
 I48H0 Pitvari fibrillatio és flutter  
 I4910 Pitvari extrasystole  
 I4920 Junctionalis extrasystole  
 I4930 Kamrai extrasystole  
 I4940 Egyéb és nem meghatározott extrasystole  
 I4950 Sick sinus syndroma  
 I4980 Egyéb meghatározott szívritmuszavarok  
 I4990 Szívritmuszavar, k.m.n.  
 Q2460 Veleszületett pitvar-kamrai block  
 R0010 Bradycardia, k.m.n.

## ÉS BEAVATKOZÁSOK

53777 Pacemaker (ideiglenes) beültetés

85922 Szívritmus és/v. vezetési zavar megszüntetése gyógyszerrel

- 86450 Szívritmus és/v. vezetési zavar megszűnt., elektrofiziológiai módszerrel  
 88740 Infúzió perifériás vénába  
 88741 Infúzió centrális vénába

ÉS BEAVATKOZÁSOK

- 89820 Folyamatos orvosi megfigyelés

\*\*\*\* **05 220D Szívritmus-, vezetési zavarok, ideiglenes pacemaker-beültetés nélkül**

BETEGSÉGEK

- I4400 Elsőfokú pitvar-kamrai block  
 I4410 Másodfokú pitvar-kamrai block  
 I4420 Teljes pitvar-kamrai block  
 I4430 Egyéb és nem meghatározott pitvar-kamrai block, k.m.n.  
 I4440 Bal elülső fascicularis block  
 I4450 Bal hátsó fascicularis block  
 I4460 Egyéb és nem meghatározott fascicularis block  
 I4470 Bal Tawara-szár-block, k.m.n.  
 I4500 Jobb Tawara-szár block  
 I4510 Egyéb és nem meghatározott jobb Tawara-szár block  
 I4520 Bifascicularis block  
 I4530 Trifascicularis block  
 I4540 Intraventricularis block  
 I4550 Egyéb meghatározott szívblock  
 I4560 Pre-excitációs syndroma  
 I4580 Egyéb meghatározott ingervezetési zavarok  
 I4590 Ingervezetési zavar, k.m.n.  
 I4710 Supraventricularis tachycardia  
 I4720 Kamrai tachycardia  
 I4790 Paroxysmalis tachycardia, k.m.n.  
 I48H0 Pitvari fibrillatio és flutter  
 I4900 Kamra fibrillatio és flutter  
 I4910 Pitvari extrasystole  
 I4920 Junctionalis extrasystole  
 I4930 Kamrai extrasystole  
 I4940 Egyéb és nem meghatározott extrasystole  
 I4950 Sick sinus syndroma  
 I4980 Egyéb meghatározott szívritmuszavarok  
 I4990 Szívritmuszavar, k.m.n.  
 Q2460 Veszületett pitvar-kamrai block  
 R0000 Tachycardia, k.m.n.  
 R0010 Bradycardia, k.m.n.

\*\*\*\* **05 2210 Keringési betegségek speciális kezeléssel**

BETEGSÉGEK

**Fődiagnózisként a 05. főcsoport betegségei a 2050 és 2120 HBCs-ben felsoroltak kivételével**

ÉS BEAVATKOZÁSOK

- 87124 Gyógyszerbevitel JET technikával

VAGY BEAVATKOZÁSOK

- 87122 Nasalis CPAP (folyamatos poz. légúti nyomással végzett) lélegeztetés gyerekeknél (ellátási napban)

VAGY BEAVATKOZÁSOK

- 87120 Intermittáló pozitív nyomású gépi lélegeztetés, endotracheális intubációval (ellátási napban)  
 87121 Intermittáló pozitív nyomású gépi lélegeztetés, JET technikával (ellátási napban)

**A BEAVATKOZÁSOK KÖZÜL LEGALÁBB 1 DB ÉS TÁRSULT BETEGSÉGGÉNT A 04. FŐCSONPORT BÁRMELY BETEGSÉGE**

\*\*\*\* **05 2220 Angina pectoris, komplex non-invazív vizsgálattal**

BETEGSÉGEK

- I2000 Instabil angina pectoris

- I2010 Angina pectoris bizonyított koszorúér spasmussal  
 I2080 Angina pectoris egyéb formái  
 I2090 Angina pectoris, k.m.n.  
 I2400 Szívkoszorúér-thrombosis, mely nem vezet szívizomelhaláshoz  
 I2410 Dressler-syndroma

## ÉS BEAVATKOZÁSOK

- 12605 EKG Holter monitorizálása  
 12610 EKG nyelöcső elektróddal  
 12620 EKG kerékpár terheléssel  
 12621 EKG futószalag terheléssel  
 12622 EKG hand-grip terheléssel  
 12623 EKG katéteres terheléssel  
 12626 EKG dipyridamol terheléssel  
 12627 EKG dobutamin terheléssel  
 12629 Impedancia EKG vizsgálat  
 12650 EKG His-köteg vizsgálata  
 3531B Radioventriculographia first passage + EKG kapuzás  
 3531C Radioventriculographia equilibriumban + EKG kapuzás  
 3531D Kiegészítés: terheléses radioventriculográfia equilibriumban

## ÉS BEAVATKOZÁSOK

- 35614 Szívizom perfúzió EKG kapuzott SPECT vizsgálata  
 3562A Szívizom perfúzió SPECT vizsgálata Tc-mal  
 3581A Szívizom perfúzió SPECT vizsgálata TlCl<sub>2</sub>-dal 1 időpontban  
 3581B Szívizom perfúzió SPECT vizsgálata TlCl<sub>2</sub>-dal 2 időpontban  
 3581C Szívizom anyagcsere nyugalmi SPECT vizsgálata  
 3581D Szívizom anyagcsere terheléses SPECT vizsgálata  
 3581E Radioventriculográfia equilibriumban EKG kapuzott SPECT-el

## ÉS BEAVATKOZÁSOK

- 3612A Echocardiographia (M-mód, 2D)  
 3612D Echocardiographia color Doppler  
 3612G Echocardiographia magzati szív

\*\*\*\* 05 2221 *Instabil angina, Q hullám nélküli infarctus speciális intravénás thrombocytá aggregáció gátló kezeléssel*

## BETEGSÉGEK

- I2000 Instabil angina pectoris  
 I2191 Heveny szívizomelhalás, k.m.n. Q hullám nélkül

## ÉS BEAVATKOZÁSOK

- 88163 Thrombocytá GP IIb/IIIa receptor blokkolók használata

A BEAVATKOZÁS LEGALÁBB 24 ÓRÁIG A SZAKMAI PROTOKOLLNAK MEGFELELŐ DÓZISBAN

\*\*\*\* 05 2230 *Atherosclerosis, angina pectoris, egyéb keringési betegségek*

## BETEGSÉGEK

- C3800 Szív rosszindulatú daganata  
 C4520 A szívburok mesotheliomája  
 D1510 Szív jóindulatú daganata  
 D7320 Krónikus congestiv splenomegalia  
 I0100 Heveny rheumás szívburokgyulladás  
 I0920 Idült rheumás szívburokgyulladás  
 I0980 Egyéb meghatározott rheumás szívbetegségek  
 I0990 Rheumás szívbetegség, k.m.n.  
 I2480 Az ischaemiás szívbetegség egyéb formái  
 I2490 Heveny ischaemiás szívbetegség, k.m.n.  
 I2530 Szívaneurysma  
 I2540 Koszorúér-aneurysma  
 I2700 Elsődleges pulmonalis hypertensio  
 I2710 Kyphoscolioticus szívbetegség

- I2780 Egyéb meghatározott pulmonalis szívbetegség
- I2790 Pulmonalis szívbetegség, k.m.n.
- I2800 A tüdőerek arteriovenosus fistulája
- I2810 Az arteria pulmonalis aneurysmája
- I2880 A tüdőerek egyéb meghatározott betegségei
- I2890 A tüdőerek egyéb betegsége, k.m.n.
- I3000 Heveny aspecifikus idiopathiás pericarditis
- I3010 Fertőzőes szívburokgyulladás
- I3080 Heveny szívburokgyulladás egyéb formái
- I3090 Heveny szívburokgyulladás, k.m.n.
- I3100 Idült adhaesiv szívburokgyulladás
- I3110 Idült constrictiv pericarditis
- I3120 Haemopericardium, m.n.o.
- I3130 Folyadék a szívburokban (nem gyulladással)
- I3180 A szívburok egyéb meghatározott betegségei
- I3190 A szívburok betegsége, k.m.n.
- I4200 Dilatativ cardiomyopathia
- I4210 Hypertrophiás obstructiv cardiomyopathia
- I4220 Egyéb hypertrophiás cardiomyopathia
- I4230 Endomyocardialis (eosinophiliás) betegség
- I4240 Endocardialis fibroelastosis
- I4250 Egyéb restrictiv cardiomyopathia
- I4260 Alkoholos cardiomyopathia
- I4270 Gyógyszerek és egyéb külső tényezők okozta cardiomyopathia
- I4280 Egyéb cardiomyopathiák
- I4290 Cardiomyopathia, k.m.n.
- I5100 Szerzett sövénydefektus
- I5150 Szívizom-elfajulás
- I5160 Szív- és érrendszeri betegség, k.m.n.
- I5170 Szívnagyobbodás
- I5180 Egyéb rosszul meghatározott szívbetegségek
- I5190 Szívbetegség, k.m.n.
- I9500 Idiopathiás hypotensio
- I9590 Alacsony vérnyomás, k.m.n.
- I9700 Postcardiotomiás syndroma
- I9710 Szív-műtét utáni egyéb funkcionális zavarok
- I99H0 A keringési rendszer egyéb és nem-meghatározott rendellenességei
- R5790 Shock, k.m.n.
- R9310 Szív-koszorúérkeringés diagn. képzővizsg.nál talált kóros leletek
- R9430 Cardiovascularis funkcionális vizsgálatok kóros eredményei
- S1500 A nyaki ütőér sérülése
- S1510 Az arteria vertebralis sérülése
- S1520 A vena jugularis externa sérülése
- S1530 A vena jugularis interna sérülése
- S1580 Egyéb nyaki érsérülés
- S2500 A mellkasi aorta sérülése
- S2510 Az arteria subclavia és arteria anonyma sérülése
- S2520 A vena cava superior sérülése
- S2530 A vena anonyma és vena subclavia sérülése
- S2540 A tüdőerek sérülése
- S2550 A bordaközi erek sérülése
- S2580 Egyéb mellkasi ér sérülése
- S2590 A mellkas k.m.n. ereinek sérülése
- S2600 Szívsérülés haemopericardiummal
- S2680 A szív egyéb sérülései
- S2690 Szívsérülés, k.m.n.
- S3500 A hasi aorta sérülése
- S3510 A vena cava inferior sérülése
- S3520 Az arteria coeliaca vagy mesenterica sérülése

- S3530 A vena portae vagy vena lienalis sérülése  
 S3540 A vese ereinek sérülése  
 S3550 Az arteria iliaca sérülése  
 S3580 A has és medence egyéb ereinek sérülése  
 S3590 A hasi és medence k.m.n. ereinek sérülése  
 S4500 Az arteria axillaris sérülése  
 S4510 A felkar arteriájának sérülése  
 S4520 Az axillaris vagy brachialis vena sérülése  
 S4530 A váll és felkar felületen venájának sérülése  
 S4580 A váll és felkar egyéb ereinek sérülése  
 S5500 Az arteria ulnaris sérülése az alkar szintjében  
 S5510 Az arteria radialis sérülése az alkar szintjében  
 S5520 Az alkar vénáinak sérülése  
 S5580 Az alkar egyéb ereinek sérülése  
 S5590 Az alkar k.m.n. ereinek sérülése  
 S6500 Az art. ulnaris sérülése a csukló és kéz szintjében  
 S6510 Az art. radialis sérülése a csukló és kéz szintjében  
 S6520 Az arcus palmaris superficialis sérülése  
 S6530 Az arcus palmaris profundus sérülése  
 S6540 A hüvelykujj ereinek sérülése  
 S6550 Az erek sérülése a kéz többi ujján  
 S6570 Több ér sérülése a csukló és kéz szintjében  
 S6580 Egyéb erek sérülése a csukló és kéz szintjében  
 S6590 K.m.n. ér sérülése a csukló és kéz szintjében  
 S7500 Az art. femoralis sérülése  
 S7510 A vena femoralis sérülése a csípő és comb szintjében  
 S7520 A vena saphena magna sérülése a csípő és comb szintjében  
 S7580 Egyéb erek sérülése a csípő és comb szintjében  
 S7590 K.m.n. ér sérülése a csípő és comb szintjében  
 S8500 Az art. poplitea sérülése  
 S8510 Az art. tibialis (ant.) (post.) sérülése  
 S8520 Az art. peronea sérülése  
 S8530 A vena saphena magna sérülése a lábszár szintjében  
 S8540 A vena saphena parva sérülése a lábszár szintjében  
 S8550 A vena poplitea sérülése  
 S8580 Egyéb erek sérülése a lábszár szintjében  
 S8590 K.m.n. ér sérülése a lábszár szintjében  
 S9500 Az art. dorsalis pedis sérülése  
 S9510 Az art. plantaris sérülése  
 S9520 A vena dorsalis pedis sérülése  
 S9580 A boka és láb egyéb ereinek sérülése a boka és láb szintjében  
 S9590 K.m.n. erek sérülése a boka és láb szintjében

## VAGY BETEGSÉGEK

- I2000 Instabil angina pectoris  
 I2010 Angina pectoris bizonyított koszorúér spasmussal  
 I2080 Angina pectoris egyéb formái  
 I2090 Angina pectoris, k.m.n.  
 I2300 Heveny szívizomelhalás utáni haemopericardium (egyidejű szövődmény)  
 I2310 Heveny szívizomelhalás utáni pitvari sövénydefektus (egyidejű szöv.)  
 I2320 Heveny szívizomelhalás utáni kamrai sövény defektus (egyidejű szöv.)  
 I2330 Hev. szívizomelhalás ut. szívrepedés haemopericard. nélkül (egy.szöv.)  
 I2340 Heveny szívizomelhalás utáni ínhúrruptura (egyidejű szövődmény)  
 I2350 Heveny szívizomelhalás utáni szemölcsizom ruptura (egyidejű szöv.)  
 I2360 Hev. szívizomelhalás ut. pitvar-fülcske-kamrai thrombosis (egyid.szöv.)  
 I2380 Heveny szívizomelhalás utáni egyéb egyidejű szövődmények  
 I2400 Szívkoszorúér-thrombosis, mely nem vezet szívizomelhaláshoz  
 I2410 Dressler-syndroma  
 I2500 Atheroscleroticusként megnevezett szív- és érrendszer betegség  
 I2510 Atheroscleroticus szívbetegség

- I2520 Régi szívizomelhalás
- I2550 Ischaemiás cardiomyopathia
- I2560 Néma szívizom-ischaemia
- I2580 Idült ischaemiás szívbetegség egyéb formái
- I2590 Idült ischaemiás szívbetegség, k.m.n.
- I7000 Az aorta atherosclerosisa
- I7010 A veseűtőér atherosclerosisa
- I7020 A végtagi ütőerek atherosclerosisa
- I7021 A végtagi ütőerek atherosclerosisa Fontaine I.
- I7022 A végtagi ütőerek atherosclerosisa Fontaine II.
- I7023 A végtagi ütőerek atherosclerosisa Fontaine III.
- I7024 A végtagi ütőerek atherosclerosisa Fontaine IV.
- I7080 Egyéb ütőerek atherosclerosisa
- I7090 Általános és, k.m.n. atherosclerosisa
- R0720 Praecordialis fájdalom
- R0730 Egyéb mellkasi fájdalom
- R0740 Mellkasi fájdalom, k.m.n.

\*\*\*\* **05 2231 Szívizomgyulladás**

BETEGSÉGEK

- B3320 Vírusos carditis
- B5700 Heveny Chagas-kór a szív érintettségével (I41.2\*, I98.1\*)
- I0120 Heveny rheumás szívizomgyulladás
- I0180 Egyéb heveny rheumás szívbetegség
- I0190 Heveny rheumás szívbetegség, k.m.n.
- I0900 Rheumás szívizomgyulladás
- I4000 Fertőzőes szívizomgyulladás
- I4010 Izolált szívizomgyulladás
- I4080 Egyéb heveny szívizomgyulladás
- I4090 Heveny szívizomgyulladás, k.m.n.
- I5140 Szívizomgyulladás, k.m.n.

\*\*\*\* **05 2240 Hypertonia**

BETEGSÉGEK

- I10H0 Magasvérnyomás-betegség (elsődleges)
- I1190 Hypertensív szívbetegség (congestív) szívelégtelenség nélkül
- I1390 Magasvérnyomás eredetű szív- és vesebetegség, k.m.n.
- I1500 Renovascularis hypertonia
- I1510 Egyéb vesebetegségekhez társuló másodlagos hypertonia
- I1520 Másodlagos hypertonia endocrin rendellenesség miatt
- I1580 Egyéb másodlagos hypertonia
- I1590 Másodlagos magasvérnyomás, k.m.n.
- U9900 Hypertóniás krízis

\*\*\*\* **05 2241 Hypertóniás krízis sürgősségi ellátása**

BETEGSÉGEK

- U9900 Hypertóniás krízis

ÉS BEAVATKOZÁSOK

- 85923 Hypertóniás krízis gyógyszeres kezelése

\*\*\*\* **05 2250 Collapsus**

BETEGSÉGEK

- I9510 Orthostaticus hypotensio
- I9520 Gyógyszer okozta alacsony vérnyomás
- I9580 Egyéb hypotensio
- R55H0 Syncope és collapsus

**\*\*\*\* 05 268Z Keringési rendellenességek (kivéve: AMI thrombolysissel, endocarditis, krónikus szívelégtelenség) súlyos társult betegséggel**

BETEGSÉGEK

- B3320 Vírusos carditis
- B5700 Heveny Chagas-kór a szív érintettségével (I41.2\*, I98.1\*)
- C3800 Szív rosszindulatú daganata
- C4520 A szívburok mesotheliomája
- D1510 Szív jóindulatú daganata
- D3550 Carotis test jóindulatú daganata
- D4460 Carotis test bizonytalan és ismeretlen viselkedésű daganata
- D7320 Krónikus congestív splenomegalia
- I0100 Heveny rheumás szívburokgyulladás
- I0120 Heveny rheumás szívizomgyulladás
- I0180 Egyéb heveny rheumás szívbetegség
- I0190 Heveny rheumás szívbetegség, k.m.n.
- I0500 A kéthegyű billentyű szűkülete
- I0510 A kéthegyű billentyű rheumás elégtelensége
- I0520 A kéthegyű billentyű szűkülete elégtelenséggel
- I0580 A kéthegyű billentyű egyéb betegségei
- I0590 A kéthegyű billentyű betegsége, k.m.n.
- I0600 Rheumás aorta szűkület
- I0610 Rheumás aorta elégtelenség
- I0620 Rheumás aortaszűkület elégtelenséggel
- I0680 Egyéb rheumás aortabillentyű-betegségek
- I0690 Rheumás aortabillentyű-betegség, k.m.n.
- I0700 A háromhegyű billentyű szűkülete
- I0710 A háromhegyű billentyű elégtelensége
- I0720 Háromhegyű billentyű szűkület elégtelenséggel
- I0780 A háromhegyű billentyű egyéb betegségei
- I0790 A háromhegyű billentyű betegsége, k.m.n.
- I0800 A kéthegyű- és az aortabillentyűk együttes rendellenességei
- I0810 A kéthegyű- és a háromhegyű billentyűk együttes rendellenességei
- I0820 Az aorta- és a háromhegyű billentyűk együttes rendellenességei
- I0830 Az aorta-, kéthegyű, háromhegyű billentyűk kombinált rendellenességei
- I0880 Egyéb többszörös billentyűbetegségek
- I0890 Többszörös billentyűbetegség, k.m.n.
- I0900 Rheumás szívizomgyulladás
- I0910 A szívbelhártya rheumás betegsége, a billentyű, k.m.n.
- I0920 Idült rheumás szívburokgyulladás
- I0980 Egyéb meghatározott rheumás szívbetegségek
- I0990 Rheumás szívbetegség, k.m.n.
- I10H0 Magasvérnyomás-betegség (elsődleges)
- I1190 Hypertensív szívbetegség (congestív) szívelégtelenség nélkül
- I1390 Magasvérnyomás eredetű szív- és vesebetegség, k.m.n.
- I1500 Renovascularis hypertonia
- I1510 Egyéb vesebetegségekhez társuló másodlagos hypertonia
- I1520 Másodlagos hypertonia endocrin rendellenesség miatt
- I1580 Egyéb másodlagos hypertonia
- I1590 Másodlagos magasvérnyomás, k.m.n.
- I2000 Instabil angina pectoris
- I2010 Angina pectoris bizonyított koszorúér spasmussal
- I2080 Angina pectoris egyéb formái
- I2090 Angina pectoris, k.m.n.
- I2100 Heveny elülső fal transmurális szívizomelhalás
- I2110 Heveny alsó fal transmurális szívizomelhalás
- I2120 Egyéb lokalizációjú heveny transmurális szívizomelhalás
- I2130 Heveny transmurális szívizomelhalás a lokalizáció megjelölése nélkül
- I2140 Heveny subendocardialis szívizomelhalás
- I2190 Heveny szívizomelhalás, k.m.n.

- I2191 Heveny szívizomelhalás, k.m.n. Q hullám nélkül
- I2200 Ismétlődő elülső fali szívizomelhalás
- I2210 Ismétlődő inferior szívizomelhalás
- I2280 Ismétlődő szívizomelhalás egyéb lokalizációban
- I2290 Ismétlődő szívizomelhalás nem meghatározott helyen
- I2300 Heveny szívizomelhalás utáni haemopericardium (egyidejű szövődmény)
- I2310 Heveny szívizomelhalás utáni pitvari sövénydefektus (egyidejű szöv.)
- I2320 Heveny szívizomelhalás utáni kamrai sövény defektus (egyidejű szöv.)
- I2330 Hev. szívizomelhalás ut. szívrepedés haemopericard. nélkül (egy.szöv.)
- I2340 Heveny szívizomelhalás utáni ínhúruptura (egyidejű szövődmény)
- I2350 Heveny szívizomelhalás utáni szemölcsizom ruptura (egyidejű szöv.)
- I2360 Hev. szívizomelhalás ut. pitvar-fülcse-kamrai thrombosis (egyid.szöv.)
- I2380 Heveny szívizomelhalás utáni egyéb egyidejű szövődmények
- I2400 Szívkoszorúér-thrombosis, mely nem vezet szívizomelhaláshoz
- I2410 Dressler-syndroma
- I2480 Az ischaemiás szívbetegség egyéb formái
- I2490 Heveny ischaemiás szívbetegség, k.m.n.
- I2500 Atheroscleroticusként megnevezett szív- és érrendszer betegség
- I2510 Atheroscleroticus szívbetegség
- I2520 Régi szívizomelhalás
- I2530 Szívaneurysma
- I2540 Koszorúér-aneurysma
- I2550 Ischaemiás cardiomyopathia
- I2560 Néma szívizom-ischaemia
- I2580 Idült ischaemiás szívbetegség egyéb formái
- I2590 Idült ischaemiás szívbetegség, k.m.n.
- I2700 Elsődleges pulmonalis hypertensio
- I2710 Kyphoscolioticus szívbetegség
- I2780 Egyéb meghatározott pulmonalis szívbetegség
- I2790 Pulmonalis szívbetegség, k.m.n.
- I2800 A tüdőerek arteriovenosus fistulája
- I2810 Az arteria pulmonalis aneurysmája
- I2880 A tüdőerek egyéb meghatározott betegségei
- I2890 A tüdőerek egyéb betegsége, k.m.n.
- I3000 Heveny aspecifikus idiopathiás pericarditis
- I3010 Fertőzőesés szívburokgyulladás
- I3080 Heveny szívburokgyulladás egyéb formái
- I3090 Heveny szívburokgyulladás, k.m.n.
- I3100 Idült adhaesív szívburokgyulladás
- I3110 Idült constrictiv pericarditis
- I3120 Haemopericardium, m.n.o.
- I3130 Folyadék a szívburokban (nem gyulladásos)
- I3180 A szívburok egyéb meghatározott betegségei
- I3190 A szívburok betegsége, k.m.n.
- I3400 A kéthegyű billentyű elégtelensége
- I3410 A kéthegyű billentyű prolapsusa
- I3420 Mitralis (billentyű) stenosis, nem rheumás
- I3480 A mitralis billentyű egyéb, nem rheumás eredetű betegségei
- I3490 A mitralis billentyű nem rheumás eredetű betegsége, k.m.n.
- I3500 Az aorta (billentyű) szűkülete
- I3510 Az aorta (billentyű) elégtelensége
- I3520 Aorta (billentyű) szűkület billentyűelégtelenséggel
- I3580 Az aortabillentyű egyéb rendellenességei
- I3590 Aortabillentyű rendellenesség, k.m.n.
- I3600 A háromhegyű billentyű nem rheumás szűkülete
- I3610 A háromhegyű billentyű nem rheumás elégtelensége
- I3620 A háromhegyű billentyű nem rheumás szűkülete billentyűelégtelenséggel
- I3680 A háromhegyű billentyű egyéb, nem rheumás eredetű rendellenességei
- I3690 A háromhegyű billentyű nem rheumás eredetű rendellenessége, k.m.n.



- I3700 A pulmonalis billentyű szűkülete
- I3710 A pulmonalis billentyű elégtelensége
- I3720 A pulmonalis billentyű szűkülete elégtelenséggel
- I3780 A pulmonalis billentyű egyéb meghatározott rendellenességei
- I3790 Pulmonalis billentyű rendellenesség, k.m.n.
- I38H0 Szívbelhártya-gyulladás, billentyű nem meghatározott
- I4000 Fertőzőes szívizomgyulladás
- I4010 Izolált szívizomgyulladás
- I4080 Egyéb heveny szívizomgyulladás
- I4090 Heveny szívizomgyulladás, k.m.n.
- I4200 Dilatativ cardiomyopathia
- I4210 Hypertrophiás obstructiv cardiomyopathia
- I4220 Egyéb hypertrophiás cardiomyopathia
- I4230 Endomyocardialis (eosinophiliás) betegség
- I4240 Endocardialis fibroelastosis
- I4250 Egyéb restrictiv cardiomyopathia
- I4260 Alkoholos cardiomyopathia
- I4270 Gyógyszerek és egyéb külső tényezők okozta cardiomyopathia
- I4280 Egyéb cardiomyopathiák
- I4290 Cardiomyopathia, k.m.n.
- I4400 Elsőfokú pitvar-kamrai block
- I4410 Másodfokú pitvar-kamrai block
- I4420 Teljes pitvar-kamrai block
- I4430 Egyéb és nem meghatározott pitvar-kamrai block, k.m.n.
- I4440 Bal elülső fascicularis block
- I4450 Bal hátsó fascicularis block
- I4460 Egyéb és nem meghatározott fascicularis block
- I4470 Bal Tawara-szár-block, k.m.n.
- I4500 Jobb Tawara-szár block
- I4510 Egyéb és nem meghatározott jobb Tawara-szár block
- I4520 Bifascicularis block
- I4530 Trifascicularis block
- I4540 Intraventricularis block
- I4550 Egyéb meghatározott szívblock
- I4560 Pre-excitációs syndroma
- I4580 Egyéb meghatározott ingervezetési zavarok
- I4590 Ingervezetési zavar, k.m.n.
- I4710 Supraventricularis tachycardia
- I4720 Kamrai tachycardia
- I4790 Paroxysmalis tachycardia, k.m.n.
- I48H0 Pitvari fibrillatio és flutter
- I4900 Kamra fibrillatio és flutter
- I4910 Pitvari extrasystole
- I4920 Junctionalis extrasystole
- I4930 Kamrai extrasystole
- I4940 Egyéb és nem meghatározott extrasystole
- I4950 Sick sinus syndroma
- I4980 Egyéb meghatározott szívritmuszavarok
- I4990 Szívritmuszavar, k.m.n.
- I5100 Szerzett sövénydefektus
- I5110 Ínhúrszakadás, m.n.o.
- I5120 Szemölcsizom szakadás, m.n.o.
- I5130 Szívüregi thrombosis, m.n.o.
- I5140 Szívizomgyulladás, k.m.n.
- I5150 Szívizom-elfajulás
- I5170 Szívnagyobbodás
- I5180 Egyéb rosszul meghatározott szívbetegségek
- I5190 Szívbetegség, k.m.n.
- I7000 Az aorta atherosclerosis

- I7010 A veseütőér atherosclerosisa
- I7020 A végtagi ütőerek atherosclerosisa
- I7021 A végtagi ütőerek atherosclerosisa Fontaine I.
- I7022 A végtagi ütőerek atherosclerosisa Fontaine II.
- I7023 A végtagi ütőerek atherosclerosisa Fontaine III.
- I7024 A végtagi ütőerek atherosclerosisa Fontaine IV.
- I7080 Egyéb ütőerek atherosclerosisa
- I7090 Általános és, k.m.n. atherosclerosis
- I7100 Az aorta [bármely részének] dissectiója
- I7110 A mellkasi aorta aneurysmája, megrepedt
- I7120 A mellkasi aorta aneurysmája, repedés említése nélkül
- I7130 A hasi aorta aneurysmája, megrepedt
- I7140 A hasi aorta aneurysmája, repedés említése nélkül
- I7150 Thoracoabdominalis aorta-aneurysma, megrepedt
- I7160 Thoracoabdominalis aorta-aneurysma, repedés említése nélkül
- I7180 Aorta-aneurysma, k.m.n. lokalizációjú, megrepedt
- I7190 Aorta-aneurysma, k.m.n. lokalizációjú, repedés említése nélkül
- I7200 Arteria carotis aneurysma
- I7210 A felső végtag ütőereinek aneurysmája
- I7220 Az arteria renalis aneurysmája
- I7230 Az arteria iliaca aneurysmája
- I7240 Az alsó végtag ütőereinek aneurysmája
- I7280 Egyéb, megnevezett ütőerek aneurysmája
- I7290 Nem jelölt lokalizációjú ütőér-aneurysma
- I7380 Egyéb, meghatározott perifériás érbetegségek
- I7400 A hasi aorta emboliája és rögösödése
- I7410 Az aorta egyéb és nem megjelölt részeinek emboliája és rögösödése
- I7420 A felső végtag ütőereinek emboliája és rögösödése
- I7430 Az alsó végtag ütőereinek emboliája és rögösödése
- I7450 Az arteria iliaca emboliája és rögösödése
- I7480 Egyéb ütőerek emboliája és rögösödése
- I7490 K.m.n. ütőér emboliája és rögösödése
- I7700 Arteriovenosus sipoly, szerzett
- I7710 Ütőérszűkület
- I7711 Felsővégtagi kompressziós syndroma vérkeringési zavarral (TOS)
- I7720 Ütőér repedés
- I7730 Az ütőér fibromuscularis dysplasiája
- I7740 Arteria coeliaca kompressziós syndroma
- I7780 Az artériák és arteriolák egyéb meghatározott rendellenességei
- I8010 A vena femoralis gyulladása és thrombophlebitise
- I8011 A véna iliaca vagy femoralis gyulladása és thrombosisa következményes artériás keringési zavarral
- I8020 Az alsó végtagok mélyvénáinak gyulladása és thrombophlebitise
- I8030 Az alsó végtagok vénáinak gyulladása és thrombophlebitise, k.m.n.
- I8080 Phlebitis és thrombophlebitis más helyeken
- I81H0 Kapuvéna thrombosis
- I8210 Thrombophlebitis migrans
- I8220 A vena cava emboliája és thrombosisa
- I8230 A vesevéna emboliája és thrombosisa
- I8280 Egyéb meghatározott vénák emboliája és thrombosisa
- I8281 Véna iliaca emboliája és thrombosisa
- I8282 Véna femoralis profunda emboliája és thrombosisa
- I8283 Véna femoralis superficialis emboliája és thrombosisa
- I8286 Véna subclavia emboliája és thrombosisa
- I8287 Véna axillaris emboliája és thrombosisa
- I8300 Az alsó végtagok visszértágulatai fekélyvel
- I8390 Az alsó végtagok visszértágulatai, fekély vagy gyulladás nélkül
- I8680 Varicositas egyéb meghatározott lokalizációban
- I8710 A visszerek kompressziója
- I8780 Egyéb meghatározott visszérbetegségek

- I8903 Lymphoedema chronica  
I9500 Idiopathiás hypotensio  
I9510 Orthostaticus hypotensio  
I9520 Gyógyszer okozta alacsony vérnyomás  
I9580 Egyéb hypotensio  
I9700 Postcardiotomiás syndroma  
I9710 Szívműtét utáni egyéb funkcionális zavarok  
I99H0 A keringési rendszer egyéb és nem-meghatározott rendellenességei  
K7510 Vena portae gyulladás  
M3140 Aortaív-syndroma [Takayasu]  
Q2000 Közös artériás törzs  
Q2010 Kettős kiszáradású jobb kamra  
Q2020 Kettős kiszáradású bal kamra  
Q2030 Nagyartériák teljes transzpozíciója  
Q2040 Egykamrájú szív  
Q2050 Kóros pitvar-kamrai összeköttetés  
Q2060 A pitvari fülcsék isomerismusa  
Q2080 A szívüregek és összeköttetések egyéb veleszületett rendellenességei  
Q2090 A szívüregek és összeköttetések veleszületett rendellenessége, k.m.n.  
Q2100 Kamrai sövényhiány  
Q2110 Pitvari sövényhiány  
Q2120 Pitvar-kamrai sövényhiány  
Q2130 Fallot-tetralógia  
Q2140 Aortopulmonalis septumdefectus  
Q2180 A szívössvények egyéb veleszületett rendellenességei  
Q2190 A szívössvény veleszületett rendellenessége, k.m.n.  
Q2200 A tüdőverőér billentyű atresiaja  
Q2210 A tüdőverőér billentyű veleszületett szűkülete  
Q2220 A tüdőverőér billentyű veleszületett elégtelensége  
Q2230 A tüdőverőér billentyű egyéb veleszületett rendellenességei  
Q2240 A háromhegyű billentyű veleszületett szűkülete  
Q2250 Ebstein-anomalia  
Q2260 Hypoplasiás jobb szív-syndroma  
Q2280 A háromhegyű billentyű egyéb veleszületett rendellenességei  
Q2290 A háromhegyű billentyű veleszületett rendellenessége, k.m.n.  
Q2300 Az aortabillentyű veleszületett szűkülete  
Q2310 Az aortabillentyű veleszületett elégtelensége  
Q2320 A kéthegyű billentyű veleszületett szűkülete  
Q2330 A kéthegyű billentyű veleszületett elégtelensége  
Q2340 Hypoplasiás bal szív-syndroma  
Q2380 Az aorta- és kéthegyű billentyűk egyéb veleszületett rendellenességei  
Q2390 Az aorta- és kéthegyű billentyűk veleszületett rendellenessége, k.m.n.  
Q2400 Dextrocardia  
Q2410 Levocardia  
Q2420 Hárompitvarú szív  
Q2430 A tüdőverőér infundibularis szűkülete  
Q2440 Veleszületett subaorticus szűkület  
Q2450 A koszorúterek rendellenessége  
Q2460 Veleszületett pitvar-kamrai block  
Q2480 A szív egyéb meghatározott veleszületett rendellenességei  
Q2490 A szív veleszületett rendellenessége, k.m.n.  
Q2500 Nyitott ductus arteriosus  
Q2510 Coarctatio aortae  
Q2520 Az aorta veleszületett elzáródása  
Q2530 Aortaszűkület  
Q2540 Az aorta egyéb veleszületett rendellenességei  
Q2550 A tüdőverőér atresiaja  
Q2560 A tüdőverőér szűkülete  
Q2570 A tüdőverőér egyéb veleszületett rendellenességei

- Q2580 A nagyartériák egyéb veleszületett rendellenességei  
Q2590 A nagyartériák veleszületett rendellenessége, k.m.n.  
Q2600 A fő gyűjtőér veleszületett szűkülete  
Q2610 Perzisztáló bal véna cava superior  
Q2620 A tüdővéna teljes transzpozíciója  
Q2630 A tüdővéna részleges transzpozíciója  
Q2640 A tüdővisszér beszájadásának k.m.n. rendellenessége  
Q2650 A vena portae rendellenes beszájadása  
Q2660 Sipoly a v. portae és májarteria között  
Q2680 A nagyvéna egyéb veleszületett rendellenességei  
Q2690 A nagyvéna veleszületett rendellenessége, k.m.n.  
Q2700 A köldökverőér hiánya vagy hypoplasiája  
Q2710 A vesearteria veleszületett szűkülete  
Q2720 A vesearteria egyéb veleszületett rendellenességei  
Q2730 Perifériás arterio-venosus rendellenesség  
Q2740 Veleszületett visszértágulat  
Q2780 A perifériás érrendszer egyéb meghatározott veleszületett rendell.  
Q2790 A perifériás érrendszer veleszületett rendellenessége, k.m.n.  
Q2880 A keringési szervrendszer egyéb meghatározott veleszületett rendell.  
Q2890 A keringési szervrendszer veleszületett rendellenessége, k.m.n.  
R0000 Tachycardia, k.m.n.  
R0010 Bradycardia, k.m.n.  
R0720 Praecordialis fájdalom  
R0730 Egyéb mellkasi fájdalom  
R0740 Mellkasi fájdalom, k.m.n.  
R55H0 Syncope és collapsus  
R5790 Shock, k.m.n.  
R9310 Szív-koszorúérkeringés diagn. képzővizsg.nál talált kóros leletek  
R9430 Cardiovascularis funkcionális vizsgálatok kóros eredményei  
S1500 A nyaki ütőér sérülése  
S1510 Az arteria vertebralis sérülése  
S1520 A vena jugularis externa sérülése  
S1530 A vena jugularis interna sérülése  
S1580 Egyéb nyaki érsérülés  
S2500 A mellkasi aorta sérülése  
S2510 Az arteria subclavia és arteria anonyma sérülése  
S2520 A vena cava superior sérülése  
S2530 A vena anonyma és vena subclavia sérülése  
S2540 A tüdőerek sérülése  
S2550 A bordaközi erek sérülése  
S2580 Egyéb mellkasi ér sérülése  
S2590 A mellkas k.m.n. ereinek sérülése  
S2600 Szívsérülés haemopericardiummal  
S2680 A szív egyéb sérülései  
S2690 Szívsérülés, k.m.n.  
S3500 A hasi aorta sérülése  
S3510 A vena cava inferior sérülése  
S3520 Az arteria coeliaca vagy mesenterica sérülése  
S3530 A vena portae vagy vena lienalis sérülése  
S3540 A vese ereinek sérülése  
S3550 Az arteria iliacák sérülése  
S3580 A has és medence egyéb ereinek sérülése  
S3590 A hasi és medence k.m.n. ereinek sérülése  
S4500 Az arteria axillaris sérülése  
S4510 A felkar arteriájának sérülése  
S4520 Az axillaris vagy brachialis vena sérülése  
S4530 A váll és felkar felületes venájának sérülése  
S4580 A váll és felkar egyéb ereinek sérülése  
S5500 Az arteria ulnaris sérülése az alkar szintjében

- S5510 Az arteria radialis sérülése az alkar szintjében  
 S5520 Az alkar vénáinak sérülése  
 S5580 Az alkar egyéb ereinek sérülése  
 S5590 Az alkar k.m.n. ereinek sérülése  
 S6500 Az art. ulnaris sérülése a csukló és kéz szintjében  
 S6510 Az art. radialis sérülése a csukló és kéz szintjében  
 S6520 Az arcus palmaris superficialis sérülése  
 S6530 Az arcus palmaris profundus sérülése  
 S6540 A hüvelykujj ereinek sérülése  
 S6550 Az erek sérülése a kéz többi ujján  
 S6570 Több ér sérülése a csukló és kéz szintjében  
 S6580 Egyéb erek sérülése a csukló és kéz szintjében  
 S6590 K.m.n. ér sérülése a csukló és kéz szintjében  
 S7500 Az art. femoralis sérülése  
 S7510 A vena femoralis sérülése a csípő és comb szintjében  
 S7520 A vena saphena magna sérülése a csípő és comb szintjében  
 S7580 Egyéb erek sérülése a csípő és comb szintjében  
 S7590 K.m.n. ér sérülése a csípő és comb szintjében  
 S8500 Az art. poplitea sérülése  
 S8510 Az art. tibialis (ant.) (post.) sérülése  
 S8520 Az art. peronea sérülése  
 S8530 A vena saphena magna sérülése a lábszár szintjében  
 S8540 A vena saphena parva sérülése a lábszár szintjében  
 S8550 A vena poplitea sérülése  
 S8580 Egyéb erek sérülése a lábszár szintjében  
 S8590 K.m.n. ér sérülése a lábszár szintjében  
 S9500 Az art. dorsalis pedis sérülése  
 S9510 Az art. plantaris sérülése  
 S9520 A vena dorsalis pedis sérülése  
 S9580 A boka és láb egyéb ereinek sérülése a boka és láb szintjében  
 S9590 K.m.n. erek sérülése a boka és láb szintjében

ÉS A SÚLYOS TÁRSULT BETEGSÉG FELTÉTELEI

\*\*\*\* 05 269Z *Súlyos szívelégtelenség*

BETEGSÉGEK "A"

- I1100 Hypertensív szívbetegség (congestív) szívelégtelenséggel  
 I1300 Hypertensív szív- és vesebetegség (congestív) szívelégtelenséggel  
 I1320 Hypertensív szív- és vesebetegség szív- és veseelégtelenséggel  
 I5000 Pangásos szívelégtelenség  
 I5010 Balkamra elégtelenség  
 I5090 Szívelégtelenség, k.m.n.  
 R5700 Cardiogen shock

BETEGSÉGEK "B"

- I5003 Cardialis decompensatio NYHA III. stádium  
 I5004 Cardialis decompensatio NYHA IV. stádium  
 I5013 Balkamra elégtelenség NYHA III. stádium  
 I5014 Balkamra elégtelenség NYHA IV. stádium  
 I5093 Szívelégtelenség NYHA III. stádium  
 I5094 Szívelégtelenség NYHA IV. stádium

BEAVATKOZÁSOK "C"

- 89445 Folyamatos invazív nyomásmérés az artéria pulmonalisban Schwan-Ganz katéterrel

BEAVATKOZÁSOK "D"

- 89446 Cardiac output folyamatos invazív monitorizálása

BEAVATKOZÁSOK "E"

- 98105 Levosimendan a szívelégtelenség kezelésére

("A" DIAGN. ÉS A SÚLYOS TÁRSULT BETEGSÉG FELTÉTELEI) VAGY ("B" DIAGN. ÉS ("C" ÉS "D"  
 BEAV. LEGALÁBB 2 NAPIG) ÉS "E" BEAV.)

\*\*\*\* 05 270Z *Keringési betegségek műtétei súlyos társult betegséggel*

BETEGSÉGEK

A főcsoportba tartozó bármely betegség

ÉS BEAVATKOZÁSOK

12660	Szívkatéterezés alapvizsgálat
12730	Szívkatéterezés, vénás percután behatolással
12731	Szívkatéterezés, vénás feltárásos behatolással
12740	Szívkatéterezés, vénás transseptális behatolással
12750	Szívkatéterezés, egyéb artériás percután behatolással
12751	Szívkatéterezés, artéria femorális behatolással
12752	Szívkatéterezés, artéria brachiális behatolással
12754	Szívkatéterezés, artériás feltárásos behatolással
12780	Szívkatéterezés-transzthoracalis behatolással
33030	Szívüregek és coronáriák DSA-ja
33110	Coronarographia
33114	Coronarographia selectiva
33149	Haemodinamika (diagnosztikus katéterezés)
50510	Sympathectomia thoracalis
50511	Sympathectomia lumbalis
50512	Sympathectomia lumbalis bilateralis
50513	Sympathectomia epinephrectomiamque
53501	Zárt valvulotomia aorta billentyűn
53502	Zárt valvulotomia mitralis billentyűn
53503	Zárt valvulotomia tricuspidalis billentyűn
53504	Zárt valvulotomia pulmonalis billentyűn
53771	Pacemaker beültetés VVI mód
53772	Pacemaker beültetés AAI mód
53773	Pacemaker beültetés DDD mód
53774	Pacemaker beültetés DVI mód
53775	Pacemaker beültetés VVIR mód
53776	Pacemaker (myocardialis) beültetés
53778	Pacemaker és defibrillátor beültetése
53779	Pacemaker és defibrillátor csere
5377A	Pacemaker csere VVI mód
5377B	Pacemaker csere AAI mód
5377C	Pacemaker csere DDD mód
5377D	Pacemaker csere DVI mód
5377E	Pacemaker csere VVIR mód
53781	Pacemaker generátor csere
53782	Pacemaker generátor és elektróda csere
53783	Pacemaker generátor rögzítés, áthelyezés
53784	PM elektróda bőralatti rész új rögzítés, áthelyezés
53785	PM elektróda epicardialis részének újbóli rögzítése
53800	Carotis embolectomia
53801	Subclavia embolectomia
53802	Vertebralis embolectomia
53803	Renalis embolectomia
53804	Visceralis embolectomia
53805	Embolectomia aortae
53806	Iliaca embolectomia
53807	Femoralis embolectomia
53808	Poplitea embolectomia
53809	Brachialis embolectomia
5380D	Renalis embolectomia katéterrel
5380E	Visceralis embolectomia katéterrel
5380G	Iliaca embolectomia katéterrel
5380H	Femoralis embolectomia katéterrel
53811	TEA subclavia

- 53812 TEA profunda fem.
- 53813 TEA renalis
- 53814 TEA visceralis
- 53815 TEA aorta
- 53816 TEA iliaca
- 53817 TEA ilio-femoralis
- 53818 TEA a.fem.superficialis
- 53819 TEA poplitea
- 5381A TEA vertebralis
- 5381B TEA anonyma
- 5381C TEA aorto-biiliaca
- 5381D TEA femoralis (communis)
- 5381E EEA carotis
- 5381F TEA carotis
- 53820 Érresectiók, reimplantációk carotis
- 53821 Érresectiók, reimplantációk subclavia
- 53822 Érresectiók, reimplantációk vertebralis
- 53823 Érresectiók, reimplantációk renalis
- 53824 Érresectio, reimplantatio, visceralis
- 53825 Érresectiók, reimplantációk ilio-femoralis
- 53826 Érresectiók, reimplantációk profunda fem.
- 53827 Érresectiók, reimplantációk a. fem. superficialis
- 53828 Érresectiók, reimplantációk, transpositiók
- 5382A Resectio aneurysmae aortae thoracoabdominalis
- 5382B Iliaca aneurysma resectio
- 5382C Femoralis aneurysma resectio
- 5382D Poplitealis aneurysma resectio
- 5382E Supraaorticus aneurysma resectio
- 5382F Subclavia-carotis transpositio
- 5382G Carotis-subclavia transpositio
- 5382H Vertebralis-carotis transpositio
- 5382J Resectio aneurysmae aortae thoracalis
- 5382K Iv csere/resectio
- 5382L Resectio aneurysmae aortae abdominalis
- 5382M Reconstructio dissectionis aortae
- 5382N Resectio et restitutio aortae abdominalis
- 5382S Excisio ex aortae
- 5382T Resectio et reconstr. arteriae intrathoracalis
- 5382U Excisio vasae intrathoracalis
- 5382V Resectio et reconstr. arteriae intraabdominalis
- 5382W Excisio venae intraabdominalis
- 5382X Resectio et reconstr. venae intraabdominalis
- 53830 Interpositio aorto-supraaorticus
- 53831 Interpositio intra rami supraaortici
- 53832 Interpositio aorto-visceralis
- 53833 Interpositio aorto-aorticus
- 53834 Interpositio aorto-bifemoralis
- 53835 Interpositio aorto-femoralis
- 53836 Interpositio ilio-femoralis
- 53837 Interpositio femoro-poplitealis
- 53838 Interpositio femoro-femoralis crossover
- 53839 Interpositio intra venorum
- 5383A Interpositio aorto-iliacalis
- 5383B Interpositio bi-iliacalis
- 5383C Interpositio aorto-renalis
- 5383D Interpositio axillo-femoralis
- 5383E Interpositio axillo-bifemoralis
- 5383F Műanyag bypass obturator
- 5383G Műanyag bypass, egyéb

- 5383H Interpositio profundo-femoralis
- 5383I Interpositio implantato profundalis
- 5383K Interpositio subclavia-caroticus
- 5383L Interpositio axillo-caroticus
- 5383M Interpositio subclavia-subclavianus
- 5383N Interpositio carotico-subclavianus
- 5383P Interpositio carotico-caroticus
- 5383R Interpositio aorto-anonymalis
- 5383S Interpositio aorto-anonymo-caroticus sin.
- 5383T Interpositio aorto-subclavianus
- 5383U Interpositio femoro-cruralis
- 5383V Interpos. aorto-aorticus et reimpl. ram.supraaort.
- 5383W Resectio et reconstr. c. implant. venae intrathoracalis
- 5383X Resectio et reconstr. c. implant. arteriae intrathoracalis
- 5383Y Resectio et reconstr. c. implant arteriae intraabdominalis
- 5383Z Resectio et reconstr. c. implant. venae intraabdominalis
- 53840 Thrombectomia venae
- 53841 Crossectomia fem.
- 53842 Stripping v.saphenae magnae
- 53843 Ligatura vv. perforantes extr.inf.
- 53844 Varicectomia
- 53845 Crossectomia+stripping+perf.ligatura+tágult vénák eltávolítása
- 53846 Crossectomia+stripping+tágult vénák eltávolítása
- 53847 Crossectomia + stripping
- 53848 Perforans ligatura + tágult vénák eltávolítása
- 53849 Vénák áthidalása Palma vagy May szerint
- 53850 Vénás bypassok, supraaorticus
- 53851 Axillo-brachialis vénás bypass
- 53852 V.brachialis bypass
- 53853 V.visceralis bypass
- 53854 Vénás femoro-poplitealis bypass
- 53855 V. poplitea bypass
- 53856 V. femoro-cruralis bypass
- 53858 Ér resectiója a fej-nyak területén
- 5385C Vénás bypassok extraanatomicus, alsó végtag erein
- 5385D Vénás bypassok extraanatomicus (kivéve alsó végtag erei)
- 53861 V. cava plicatio
- 53862 V. cava ligatura
- 53863 V. cava resectio
- 53864 V. cava superior pótlás
- 53865 V. cava inf. pótlás
- 53867 Véna cava umbrella transjugularis
- 53868 Véna cava umbrella femorális behatolás
- 53870 Erekek egyéb seb. occlusioja, supraaorticus
- 53871 Erekek egyéb seb. occlusioja, axillo-brachialis
- 53872 Erekek egyéb seb. occlusioja, radiális v. ulnaris
- 53873 Erekek egyéb sebészi occlusioja, aorta
- 53874 Erekek egyéb sebészi occlusioja, visceralis
- 53875 Erekek egyéb sebészi occlusioja, iliaca
- 53876 Erekek egyéb sebészi occlusioja, femoralis comm.
- 53877 Erekek egyéb seb. occlusioja, femoralis superficialis
- 53878 Erekek egyéb sebészi occlusioja, cruralis
- 5387B Intraspín. érmalform. superselectív endovasc. embolisatioja
- 53900 Shunt, bal-jobb
- 53901 Shunt, bal-jobb, a.pulmonalis-a.anonyma
- 53902 Shunt, bal-jobb, a.pulmonalis-a.subclavia
- 53910 Anastomosis porto-cavalis termino-lateralis
- 53911 Anastomosis porto-cavalis termino-terminalis
- 53912 Anastomosis mesenterico-cavalis cum implant. 'H'



- 53913 Anastomosis spleno-renalis distalis
- 53914 Anastomosis spleno-renalis proximalis
- 53919 Porto-systemás shunt műtétek, n.o.m.
- 53925 Anastomosis cavo-pulmonalis
- 53932 Érsérülés ellátása folttal
- 53933 Áthidalás vénával
- 53934 Áthidalás műanyaggal
- 53935 Extraanatomicus áthidalás vénával
- 53936 Extraanatomicus áthidalás műanyaggal
- 53937 Reimplantatio - transpositio (érsérülésnél)
- 5393A Érvarrat a fej-nyak területén
- 5393B Áthidalás vénával az alsó végtag erein
- 5393C Áthidalás műanyaggal az alsó végtag erein
- 53944 Desobliteratio, késői graftocclusio miatt
- 53945 Graftcsere, késői graftocclusio miatt
- 53946 Reop.pulsalo haematoma miatt, resectio+interpositum
- 53947 Reoperatio pulsalo haematoma miatt, graftcsere
- 53948 Reop. septicus szöv. miatt, extraanatomicus bypass
- 5394C Desobliteratio az alsó végtag erein, késői graftocclusio miatt
- 53952 Foltplastica, thrombendarteriectomia nélkül
- 5395A TEA + foltplasztika
- 5395B Endoaneurysmorraphia
- 5395C Aterektomia
- 5395D Érgraft eltávolítás
- 53970 Sympathectomia periarterialis
- 53971 Sympathectomia periarterialis arteriae carotis
- 53980 Chemodectoma eltávolítás egy oldalon
- 53981 Chemodectoma eltávolítás mindkét oldalon
- 53983 Értestecskék műtétei
- 53990 Decompressio arteriae vertebralis
- 53991 Muffplasztika ereken
- 53992 Peritoneo-venosus shunt, LeVeen
- 53993 Peritoneo-venosus shunt, Denver
- 53994 Peritoneo-venosus shunt átmosás
- 53995 Peritoneo-venosus shunt, szár- vagy szelepcsere
- 53996 Peritoneo-venosus shunt, igazítás feltárással
- 53997 Peritoneo-venosus shunt eltávolítás
- 58400 Amputatio digiti manus
- 58401 Amputatio digitorum manus
- 58404 Exarticulatio kézuíjon
- 58410 Amputatio pollicis post amputationem traumaticam
- 58411 Amputatio pollicis
- 58412 Amputatio pollicis secundarius
- 58414 Exarticulatio metacarpo-phalangealis pollicis
- 58420 Amputatio manus
- 58421 Amputatio carpi
- 58422 Amputatio antebrachii
- 58423 Amputatio cubiti
- 58430 Amputatio brachii
- 58440 Exarticulatio humeroscapularis
- 58441 Exarticulatio thoraco-humero scapularis
- 58450 Amputatio digiti pedis
- 58451 Exarticulatio interphalangealis digiti pedis
- 58460 Amputatio pedis
- 58461 Exarticulatio tarso-metatarsalis
- 58462 Exarticulatio intertarsalis
- 58463 Exarticulatio talo-calcanealis
- 58464 Exarticulatio talo-cruralis
- 58470 Amputatio cruris

- 58471 Amputatio pedis in regione malleoli
- 58480 Amputatio femoris
- 58481 Exarticulatio genus
- 58490 Amputatio abdominopelvicus
- 58491 Exarticulatio coxae
- 58492 Hemipelvectomy
- 58500 Revisio amputationis
- 58520 Reamputatio, felső végtagon
- 58530 Reamputatio, lábon
- 81871 Számfeletti ujj eltávolítása
- 86451 Nagyfrekvenciás intracardialis ablatio
- 88301 Artériás kanül beültetése bőralatti kapuval
- 88310 Arteria femoralis kanül beültetés
- 88420 Embolisatio arteriae

ÉS A SÚLYOS TÁRSULT BETEGSÉG FELTÉTELEI

\*\*\*\* **Főcsoport: 06 Emésztőrendszeri betegségek**

\*\*\*\* **06 2710 Nyelőcső nagyobb műtétei**

BETEGSÉGEK

**A főcsoportba tartozó bármely betegség**

ÉS BEAVATKOZÁSOK

- 54230 Oesophagectomia sec. Thorec
- 54231 Oesophagectomia sec. Orringer
- 54232 Oesophagogastrrectomia
- 54240 Resectio totalis oesophagei (pótlás gyomorral)
- 54241 Extirpatio oesophagei c.interpositionem colontos
- 54242 Resectio partialis oesophagei c.oesophago-gastrost.
- 54243 Resectio partialis oesophagei c.oesophago-jejunost.
- 54244 Resectio partialis oesophagei c.interpos. colontos
- 54245 Resectio partialis oesophagei c.interpositio.jejuni
- 54294 Oesophagus transectio és ligatio, instrumentalis
- 54295 Oesophagus transectio

\*\*\*\* **06 2720 Nyelőcső közepes műtétei**

BETEGSÉGEK

**A főcsoportba tartozó bármely betegség**

ÉS BEAVATKOZÁSOK

- 53472 Reconstructio diaphragmae
- 53473 Reconstructio diaphragmae, műanyag implantatummal
- 53474 Reconstructio diaphragmae, alloplasticaval
- 53475 Duplicatio diaphragmae
- 53477 Excisio laesionis diaphragmae
- 54201 Oesophagotomia thoracalis
- 54202 Oesophagotomia abdominalis
- 54225 Diverticulectomia epibronchialis
- 54226 Diverticulopexia epiphrenalis
- 54227 Diverticulorrhaphia epiphrenalis
- 54228 Diverticulectomia epiphrenalis
- 5422A Excisio laesionis oesophagei thoracalis
- 54251 Praesternalis bőrcsöképzés
- 54261 Cardiomyotomia
- 54262 Oesophago-cardiomyotomia
- 54273 Occlusio fistulae oesophago-trachealis/bronchialis
- 54274 Cardioplastica
- 54275 Occlusio fistulae / stomae oesophagei
- 54282 Oesophagus peroperatív intubatio (pull through)
- 55370 Reconstr.hiatus oesoph. fundoplicationemque
- 55371 Reconstr.hiatus oesoph. sec. Nissen-Rosetti
- 55372 Reconstr.hiatus oesoph. sec. Hill
- 55373 Reconstr.hiatus oesoph. sec. Harrington
- 55374 Reconstr.hiatus oesoph. sec. Lortat-Jakob
- 55375 Reconstr.hiatus oesoph. sec. Thal-Nissen
- 55376 Reconstr.hiatus oesoph. sec. Angelchik
- 55377 Reconstr.herniae diaphr. via abdominalis
- 55378 Reconstr.hiatus oes.cum fundoplic. laparoscopica
- 55379 Reconstr.hiatus oes.cum fundoplic. konvertált
- 55380 Reconstr.herniae diaphr.transthor. sec. Belsey
- 55381 Reconstr.herniae diaphr. sec. Collis
- 55382 Reconstr.herniae diaphr. sec. Collis-Nissen
- 55383 Reconstr.herniae diaphr. sec. Allison
- 55384 Reconstr.diaphragmae transthoracalis
- 55385 Reconstr.diaphragmae transthoracalis cum implant.

55386 Reconstr.diaphragmae thoraco-abdominalis

\*\*\*\* 06 2730 *Nyelőcső kisebb műtétei*

BETEGSÉGEK

A főcsoportba tartozó bármely betegség

ÉS BEAVATKOZÁSOK

54200 Oesophagotomia cervicalis  
 54220 Diverticulorrhaphia collaris  
 54221 Diverticulopexia Zenkeri  
 54222 Diverticulectomia Zenkeri  
 54250 Praesternalis bypass műtét  
 54272 Sutura oesophagi p. abdominalis  
 54276 Cardioplastica sec.Thal  
 54285 Oesophagus tamponade Sengstaken-Blakemore szerint  
 54286 Oesophagus tamponade Linton szerint  
 54287 Oesophagus tamponade Minnesota ballonnal  
 54291 Sclerotisatio varicorum oesophagei (merev scop)  
 54292 Sclerotisatio varicorum oesophagei fiberoscopica  
 54293 Oesophagus varix ligatio

\*\*\*\* 06 2731 *Nyelőcső szűkületek és elzáródások endoscopos műtete öntáguló fémstenttel*

"3" TÍPUSKÉNT ELFOGADOTT BETEGSÉGKÓDOK

K2220 Nyelőcső obstruccio

ÉS "1" TÍPUSKÉNT ELFOGADOTT BETEGSÉGKÓDOK

C1510 A nyelőcső mellüregi szakaszának rosszindulatú daganata  
 C1520 A nyelőcső hasi szakaszának rosszindulatú daganata  
 C1530 A nyelőcső felső harmadának rosszindulatú daganata  
 C1540 A nyelőcső középső harmadának rosszindulatú daganata  
 C1550 A nyelőcső alsó harmadának rosszindulatú daganata  
 C1580 A nyelőcső átfedő elváltozása, rosszindulatú daganata  
 C1590 Nyelőcső rosszindulatú daganata, k.m.n.  
 C1600 Gyomorszáj rosszindulatú daganata  
 C33H0 A légcső rosszindulatú daganata  
 C3400 Főhörgő rosszindulatú daganata  
 C3410 Felső lebeny, hörgő vagy tüdő rosszindulatú daganata  
 C3420 Középső lebeny, hörgő vagy tüdő rosszindulatú daganata  
 C3430 Alsó lebeny, hörgő vagy tüdő rosszindulatú daganata  
 C3480 A hörgő és tüdő átfedő elváltozása, rosszindulatú daganata  
 C3490 Hörgő vagy tüdő rosszindulatú daganata, k.m.n.  
 C37H0 A csecsemőmirigy (thymus) rosszindulatú daganata  
 C3800 Szív rosszindulatú daganata  
 C3810 Elülső gátor rosszindulatú daganata  
 C3820 Hátsó gátor rosszindulatú daganata  
 C3830 Gátor rosszindulatú daganata, k.m.n.  
 C3840 Mellhártya rosszindulatú daganata  
 C3880 Szív, gátor és mellhártya átfedő elváltozása, rosszindulatú daganata  
 C3900 Felső légutak nem meghatározott részének rosszindulatú daganata  
 C3980 Légzőszervek és mellüregi szervek átfedő elvált., rosszind. daganata  
 C3990 Rosszul meghat. lokalizáció rosszind. daganata a légzőszerveken belül  
 C7610 Mellkas rosszindulatú daganata  
 C7710 Intrathoracalis nyirokcsomók rosszindulatú daganata  
 C7800 A tüdő másodlagos rosszindulatú daganata  
 C7810 A gátor másodlagos rosszindulatú daganata  
 C7820 A mellhártya másodlagos rosszindulatú daganata  
 C7830 Egyéb és k.m.n. légzőszerv másodlagos rosszindulatú daganata  
 C8100 Hodgkin kór, nyiroksejt túlsúly  
 C8110 Hodgkin kór, nodularis sclerosis  
 C8120 Hodgkin kór, kevert sejteség

- C8130 Hodgkin kór, nyiroksejtes kimerülés  
 C8170 Hodgkin-kór egyéb formája  
 C8190 Hodgkin kór, k.m.n.  
 C8200 Non-Hodgkin lymphoma, osztódó kis sejtes, follicularis  
 C8210 Non-Hodgkin lymphoma, kevert hassított kis és nagysejtes, follicularis  
 C8220 Non-Hodgkin lymphoma, nagysejtes, follicularis  
 C8270 A follicularis non-Hodgkin lymphoma egyéb típusai  
 C8290 Follicularis non-Hodgkin lymphoma, k.m.n.  
 C8300 Non-Hodgkin lymphoma, kis-sejtes (diffúz)  
 C8310 Non-Hodgkin lymphoma, hasított kis-sejtes (diffúz)  
 C8320 Non-Hodgkin lymphoma, kevert kis és óriás sejtes (diffúz)  
 C8330 Non-Hodgkin lymphoma, nagy sejtes (diffúz)  
 C8340 Non-Hodgkin lymphoma, immunoblastos (diffúz)  
 C8350 Non-Hodgkin lymphoma, lymphoblastos (diffúz)  
 C8360 Non-Hodgkin lymphoma, differenciálatlan (diffúz)  
 C8370 Burkitt-lymphoma  
 C8380 A diffúz non-Hodgkin lymphoma egyéb típusai  
 C8390 Diffúz non-Hodgkin lymphoma, k.m.n.  
 C8400 Mycosis fungoides  
 C8410 Sézary-kór  
 C8420 T-zónás lymphoma  
 C8430 Lymphoepithelialis lymphoma  
 C8440 Perifériás T-sejtes lymphoma  
 C8450 Egyéb és meghatározatlan T-sejtes lymphomák  
 C8500 Lymphosarcoma  
 C8510 B-sejtes lymphoma, k.m.n.  
 C8570 A non-Hodgkin lymphoma egyéb meghatározott típusai  
 C8590 Non-Hodgkin lymphoma k.m.n.  
 D3800 Gége bizonytalan és ismeretlen viselkedésű daganata  
 D3810 Légcső, hörgő és tüdő bizonytalan és ismeretlen viselkedésű daganata  
 D3820 Mellhártya bizonytalan és ismeretlen viselkedésű daganata  
 D3830 Gátor bizonytalan és ismeretlen viselkedésű daganata  
 D3850 Egyéb légzőszervek bizonytalan és ismeretlen viselkedésű daganata  
 D3860 Légzőszerv bizonytalan és ismeretlen viselkedésű daganata, k.m.n.

## ÉS BEAVATKOZÁSOK

- 16303 Endoszkópos intubáció

## ÉS ESZKÖZÖK

- 01359 Öntáguló fémstent a nyelőcső területén történő felhasználásban

\*\*\*\* 06 274C *Rectum resectio*

## BETEGSÉGEK

## A főcsoportba tartozó bármely betegség

## ÉS BEAVATKOZÁSOK

- 54831 Exstirpatio recti abdomino-sacralis sec. Kraschke  
 54832 Exstirpatio recti abdomino-sacralis sec. Hocheneegg  
 54840 Exstirpatio recti abdomino-perinealis sec. Miles  
 54841 Exstirp.recti abdomino-perinealis sec.Duhamel-Grob  
 54852 Res.recti cum preservationem sphincteris  
 56870 Kismencedei evisceratio

\*\*\*\* 06 2750 *Vékony-, vastagbél nagyobb műtétei*

## BETEGSÉGEK

## A főcsoportba tartozó bármely betegség

## ÉS BEAVATKOZÁSOK

- 54543 Ductus omphaloentericus vagy residuuma eltávolítás  
 54550 Resectio intestini crassi  
 54551 Haemicolecotomia dextra

- 54552 Haemicolectomia sinistra  
 54553 Res.sigmae seu rectosigm., anast. intraperit.  
 54554 Res.sigmae seu rectosigm., anast. infraperit.  
 54555 Res.rectosigmoidealis, anast.infraperit.instrum.  
 54556 Res.intest. crassi sec. Hartmann  
 54557 Resectio intestini crassi, anastomosis instrument.  
 54560 Colectomia  
 54561 Proctocolectomia cum ileostomia  
 54562 Proctocolectomia cum reservoiré sec. Cock  
 54563 Proctocolectomia et anast. ileo-rectalis (-analís)  
 54564 Proctocolectomia + reservoiré + ileo-analís anast.  
 54583 Ileo-rectostomia  
 54590 Colo-colostomia  
 54793 Occlusio fistulae stercoralis  
 54853 Megacolon congenitum definitiv műtéte  
 57060 Cervico-vaginalis fistula kiirtása  
 57062 Recto -vaginalis fistula kiirtása

\*\*\*\* 06 276C *Vékony-, vastagbél kisebb műtétei*

BETEGSÉGEK

A főcsoportba tartozó bármely betegség

ÉS BEAVATKOZÁSOK

- 16930 Enteroscopia, enterotomia révén  
 54060 Lymphadenectomia retroperitonealis radicalis  
 54062 Lymphadenectomia retroperitonealis modificatus  
 54065 Lymphadenectomia retroperitonealis  
 54500 Enterotomia  
 54501 Jejunotomia  
 54502 Colotomia  
 54503 Duodenotomia  
 54504 Ileotomia  
 54511 Sutura intestini tenui  
 54512 Excisio ex intestino ten.  
 54521 Sutura intestini crassi  
 54522 Excisio e colontos  
 54530 Belsősegment izolálás  
 54540 Resectio intestini tenui  
 54541 Duodeno-duodenostomia  
 54570 Vékonybél anastomosis (bypass)  
 54581 Ileo-transversostomia  
 54582 Ileo-sigmoideostomia  
 54601 Anus praeternaturalis biluminalis  
 54602 Antepositio colontos  
 54603 Resectio colontos antepositus  
 54611 Coecostomia  
 54612 Transversostomia  
 54613 Sigmoideostomia  
 54620 Ileostomia  
 54631 Duodenostomia  
 54632 Jejunostomia  
 54634 Jejunostomia percutanea endoscopica - PEJ  
 54650 Stoma-zárás  
 54661 Coecopexia  
 54662 Rectopexia  
 54681 Desinvaginatio ileocecalis  
 54682 Desinvaginatio intestini crassi  
 54684 Detorsio intestini tenui  
 54685 Detorsio coeci  
 54686 Detorsio sigmae

- 54687 Reconstructio malrotationis intestinorum  
 54688 Adhaesiolysis interintestinalis  
 54691 Revisio anastomosis intestinalis  
 54791 Appendicostoma  
 54792 Appendicostoma zárás  
 54794 Occlusio fistulae stercoralis appendicularis  
 54801 Corpus alien. excochl. per proctotomia transabd.  
 54861 Rectopexia interna c. implantate  
 55440 Adhaesiolysis intraabdominalis  
 55462 Intestinopexia

\*\*\*\* 06 277C Gyomor nagyobb műtétei 18 év alatt

BETEGSÉGEK

A főcsoportba tartozó bármely betegség

ÉS BEAVATKOZÁSOK

- 54350 Resectio cardiae  
 54360 Resectio proximalis ventriculi  
 54361 Resectio ventriculi sec. Billroth I  
 54363 Resectio ventriculi sec. Billroth II  
 54370 Resectio ventriculi subtotalis  
 54380 Resectio distalis ventriculi  
 54382 Re-resectio ventriculi  
 54390 Gastrectomia  
 54391 Gastrectomia+oesoph.-jejunost. sec. Braun  
 54392 Gastrectomia+oesoph.-jejunost. sec. Roux  
 54393 Gastrectomia+oesophago-duodenostomia  
 54444 Interpositio jejuni (gastrointestinalis)  
 54445 Interpositio jejuni oesophago-gastricus/jejunalis

\*\*\*\* 06 277D Gyomor nagyobb műtétei 18 év felett

BETEGSÉGEK

A főcsoportba tartozó bármely betegség

ÉS BEAVATKOZÁSOK

A kódlistát ld. a főcsoport 277C csoportjában!

\*\*\*\* 06 278D Gyomor kisebb műtétei

BETEGSÉGEK

A főcsoportba tartozó bármely betegség

"3" TÍPUSKÉNT ELFOGADOTT BETEGSÉGKÓDOK "B"

R13H0 Dysphagia

"1" TÍPUSKÉNT ELFOGADOTT BETEGSÉGKÓDOK "C"

- C0000 Felső ajak, külső felszín rosszindulatú daganata  
 C0010 Alsó ajak külső felszín rosszindulatú daganata  
 C0020 Ajak, k.m.n. rosszindulatú daganata  
 C0030 Felső ajak, belső felszín rosszindulatú daganata  
 C0040 Alsó ajak, belső felszín rosszindulatú daganata  
 C0050 Ajak, nem meghatározott belső felszín rosszindulatú daganata  
 C0060 Ajakzug rosszindulatú daganata  
 C0080 Az ajak átfedő elváltozása, rosszindulatú daganata  
 C0090 Ajak rosszindulatú daganata, k.m.n.  
 C0101 A nyelvgyök rosszindulatú daganata I. stádium  
 C0102 A nyelvgyök rosszindulatú daganata II. stádium  
 C0103 A nyelvgyök rosszindulatú daganata III. stádium  
 C0104 A nyelvgyök rosszindulatú daganata IV. stádium  
 C01H0 A nyelvgyök rosszindulatú daganata  
 C0200 A nyelv háti felszínének rosszindulatú daganata  
 C0201 A nyelv háti felszínének rosszindulatú daganata I. stádium

- C0202 A nyelv háti felszínének rosszindulatú daganata II. stádium  
C0203 A nyelv háti felszínének rosszindulatú daganata III. stádium  
C0204 A nyelv háti felszínének rosszindulatú daganata IV. stádium  
C0210 A nyelv szélének rosszindulatú daganata  
C0211 A nyelv szélének rosszindulatú daganata I. stádium  
C0212 A nyelv szélének rosszindulatú daganata II. stádium  
C0213 A nyelv szélének rosszindulatú daganata III. stádium  
C0214 A nyelv szélének rosszindulatú daganata IV. stádium  
C0220 A nyelv alsó felszínének rosszindulatú daganata  
C0221 A nyelv alsó felszínének rosszindulatú daganata I. stádium  
C0222 A nyelv alsó felszínének rosszindulatú daganata II. stádium  
C0223 A nyelv alsó felszínének rosszindulatú daganata III. stádium  
C0224 A nyelv alsó felszínének rosszindulatú daganata IV. stádium  
C0230 A nyelv első kétharmadának rosszindulatú daganata, k.m.n. része  
C0231 A nyelv első kétharmadának rosszindulatú dag., k.m.n. része I. stád.  
C0232 A nyelv első kétharmadának rosszindulatú dag., k.m.n. része II. stád.  
C0233 A nyelv első kétharmadának rosszindulatú dag., k.m.n. része III. stád.  
C0234 A nyelv első kétharmadának rosszindulatú dag., k.m.n. része IV. stád.  
C0240 Nyelvmandula rosszindulatú daganata  
C0241 Nyelvmandula rosszindulatú daganata I. stádium  
C0242 Nyelvmandula rosszindulatú daganata II. stádium  
C0243 Nyelvmandula rosszindulatú daganata III. stádium  
C0244 Nyelvmandula rosszindulatú daganata IV. stádium  
C0280 A nyelv átfedő elváltozása, rosszindulatú daganata  
C0281 A nyelv átfedő elváltozása, rosszindulatú daganata I. stádium  
C0282 A nyelv átfedő elváltozása, rosszindulatú daganata II. stádium  
C0283 A nyelv átfedő elváltozása, rosszindulatú daganata III. stádium  
C0284 A nyelv átfedő elváltozása, rosszindulatú daganata IV. stádium  
C0290 Nyelv rosszindulatú daganata, k.m.n.  
C0291 Nyelv rosszindulatú daganata, k.m.n. I. stádium  
C0292 Nyelv rosszindulatú daganata, k.m.n. II. stádium  
C0293 Nyelv rosszindulatú daganata, k.m.n. III. stádium  
C0294 Nyelv rosszindulatú daganata, k.m.n. IV. stádium  
C0300 Felső fogíny rosszindulatú daganata  
C0301 Felső fogíny rosszindulatú daganata I. stádium  
C0302 Felső fogíny rosszindulatú daganata II. stádium  
C0303 Felső fogíny rosszindulatú daganata III. stádium  
C0304 Felső fogíny rosszindulatú daganata IV. stádium  
C0310 Alsó fogíny rosszindulatú daganata  
C0311 Alsó fogíny rosszindulatú daganata I. stádium  
C0312 Alsó fogíny rosszindulatú daganata II. stádium  
C0313 Alsó fogíny rosszindulatú daganata III. stádium  
C0314 Alsó fogíny rosszindulatú daganata IV. stádium  
C0390 Fogíny rosszindulatú daganata, k.m.n.  
C0391 Fogíny rosszindulatú daganata, k.m.n. I. stádium  
C0392 Fogíny rosszindulatú daganata, k.m.n. II. stádium  
C0393 Fogíny rosszindulatú daganata, k.m.n. III. stádium  
C0394 Fogíny rosszindulatú daganata, k.m.n. IV. stádium  
C0400 A szájfenék első részének rosszindulatú daganata  
C0401 A szájfenék első részének rosszindulatú daganata I. stádium  
C0402 A szájfenék első részének rosszindulatú daganata II. stádium  
C0403 A szájfenék első részének rosszindulatú daganata III. stádium  
C0404 A szájfenék első részének rosszindulatú daganata IV. stádium  
C0410 A szájfenék oldalsó részének rosszindulatú daganata  
C0411 A szájfenék oldalsó részének rosszindulatú dag. I. stádium  
C0412 A szájfenék oldalsó részének rosszindulatú dag. II. stádium  
C0413 A szájfenék oldalsó részének rosszindulatú dag. III. stádium  
C0414 A szájfenék oldalsó részének rosszindulatú dag. IV. stádium  
C0480 A szájfenék határt átfedő elváltozása, rosszindulatú daganata



- C0481 A szájfenék határt átfedő elváltozása, rossz. dag. I. stádium  
C0482 A szájfenék határt átfedő elváltozása, rossz. dag. II. stádium  
C0483 A szájfenék határt átfedő elváltozása, rossz. dag. III. stádium  
C0484 A szájfenék határt átfedő elváltozása, rossz. dag. IV. stádium  
C0490 Szájfenék rosszindulatú daganata, k.m.n.  
C0491 Szájfenék rosszindulatú daganata, k.m.n. I. stádium  
C0492 Szájfenék rosszindulatú daganata, k.m.n. II. stádium  
C0493 Szájfenék rosszindulatú daganata, k.m.n. III. stádium  
C0494 Szájfenék rosszindulatú daganata, k.m.n. IV. stádium  
C0500 Kemény szájpad rosszindulatú daganata  
C0501 Kemény szájpad rosszindulatú daganata I. stádium  
C0502 Kemény szájpad rosszindulatú daganata II. stádium  
C0503 Kemény szájpad rosszindulatú daganata III. stádium  
C0504 Kemény szájpad rosszindulatú daganata IV. stádium  
C0510 Lágyszájpad rosszindulatú daganata  
C0511 Lágyszájpad rosszindulatú daganata I. stádium  
C0512 Lágyszájpad rosszindulatú daganata II. stádium  
C0513 Lágyszájpad rosszindulatú daganata III. stádium  
C0514 Lágyszájpad rosszindulatú daganata IV. stádium  
C0520 Nyelvsap rosszindulatú daganata  
C0521 Nyelvsap rosszindulatú daganata I. stádium  
C0522 Nyelvsap rosszindulatú daganata II. stádium  
C0523 Nyelvsap rosszindulatú daganata III. stádium  
C0524 Nyelvsap rosszindulatú daganata IV. stádium  
C0580 A szájpad átfedő elváltozása, rosszindulatú daganata  
C0581 A szájpad átfedő elváltozása, rosszindulatú daganata I. stádium  
C0582 A szájpad átfedő elváltozása, rosszindulatú daganata II. stádium  
C0583 A szájpad átfedő elváltozása, rosszindulatú daganata III. stádium  
C0584 A szájpad átfedő elváltozása, rosszindulatú daganata IV. stádium  
C0590 Szájpad rosszindulatú daganata, k.m.n.  
C0591 Szájpad rosszindulatú daganata, k.m.n. I. stádium  
C0592 Szájpad rosszindulatú daganata, k.m.n. II. stádium  
C0593 Szájpad rosszindulatú daganata, k.m.n. III. stádium  
C0594 Szájpad rosszindulatú daganata, k.m.n. IV. stádium  
C0600 Pofanyálkahártya rosszindulatú daganata  
C0601 Pofanyálkahártya rosszindulatú daganata I. stádium  
C0602 Pofanyálkahártya rosszindulatú daganata II. stádium  
C0603 Pofanyálkahártya rosszindulatú daganata III. stádium  
C0604 Pofanyálkahártya rosszindulatú daganata IV. stádium  
C0610 Szájtornác rosszindulatú daganata  
C0611 Szájtornác rosszindulatú daganata I. stádium  
C0612 Szájtornác rosszindulatú daganata II. stádium  
C0613 Szájtornác rosszindulatú daganata III. stádium  
C0614 Szájtornác rosszindulatú daganata IV. stádium  
C0620 Órlófogak mögötti terület rosszindulatú daganata  
C0621 Órlófogak mögötti terület rosszindulatú daganata I. stádium  
C0622 Órlófogak mögötti terület rosszindulatú daganata II. stádium  
C0623 Órlófogak mögötti terület rosszindulatú daganata III. stádium  
C0624 Órlófogak mögötti terület rosszindulatú daganata IV. stádium  
C0680 A szájüreg egyéb és k.m.n. részének átfedő rosszindulatú daganata  
C0681 A szájüreg egyéb és k.m.n. részének átfedő rossz. dag. I. stádium  
C0682 A szájüreg egyéb és k.m.n. részének átfedő rossz. dag. II. stádium  
C0683 A szájüreg egyéb és k.m.n. részének átfedő rossz. dag. III. stádium  
C0684 A szájüreg egyéb és k.m.n. részének átfedő rossz. dag. IV. stádium  
C0690 Száj rosszindulatú daganata, k.m.n.  
C0691 Száj rosszindulatú daganata, k.m.n. I. stádium  
C0692 Száj rosszindulatú daganata, k.m.n. II. stádium  
C0693 Száj rosszindulatú daganata, k.m.n. III. stádium  
C0694 Száj rosszindulatú daganata, k.m.n. IV. stádium

- C0701 A parotis rosszindulatú daganata I. stádium
- C0702 A parotis rosszindulatú daganata II. stádium
- C0703 A parotis rosszindulatú daganata III. stádium
- C0704 A parotis rosszindulatú daganata IV. stádium
- C07H0 A parotis rosszindulatú daganata
- C0800 Submandibularis nyálmirigy rosszindulatú daganata
- C0801 Submandibularis nyálmirigy rosszindulatú daganata I. stádium
- C0802 Submandibularis nyálmirigy rosszindulatú daganata II. stádium
- C0803 Submandibularis nyálmirigy rosszindulatú daganata III. stádium
- C0804 Submandibularis nyálmirigy rosszindulatú daganata IV. stádium
- C0810 Nyelv alatti nyálmirigy rosszindulatú daganata
- C0811 Nyelv alatti nyálmirigy rosszindulatú daganata I. stádium
- C0812 Nyelv alatti nyálmirigy rosszindulatú daganata II. stádium
- C0813 Nyelv alatti nyálmirigy rosszindulatú daganata III. stádium
- C0814 Nyelv alatti nyálmirigy rosszindulatú daganata IV. stádium
- C0880 A nagyobb nyálmirigyek átfedő elváltozása, rosszindulatú daganata
- C0881 A nagyobb nyálmirigyek átfedő elváltozása, rossz. dag. I. stádium
- C0882 A nagyobb nyálmirigyek átfedő elváltozása, rossz. dag. II. stádium
- C0883 A nagyobb nyálmirigyek átfedő elváltozása, rossz. dag. III. stádium
- C0884 A nagyobb nyálmirigyek átfedő elváltozása, rossz. dag. IV. stádium
- C0890 Nagy nyálmirigy rosszindulatú daganata, k.m.n.
- C0891 Nagy nyálmirigy rosszindulatú daganata, k.m.n. I. stádium
- C0892 Nagy nyálmirigy rosszindulatú daganata, k.m.n. II. stádium
- C0893 Nagy nyálmirigy rosszindulatú daganata, k.m.n. III. stádium
- C0894 Nagy nyálmirigy rosszindulatú daganata, k.m.n. IV. stádium
- C0900 Mandula árok rosszindulatú daganata
- C0901 Mandula árok rosszindulatú daganata I. stádium
- C0902 Mandula árok rosszindulatú daganata II. stádium
- C0903 Mandula árok rosszindulatú daganata III. stádium
- C0904 Mandula árok rosszindulatú daganata IV. stádium
- C0910 Mandulaív (mellső ill. hátsó) rosszindulatú daganata
- C0911 Mandulaív (mellső ill. hátsó) rosszindulatú daganata I. stádium
- C0912 Mandulaív (mellső ill. hátsó) rosszindulatú daganata II. stádium
- C0913 Mandulaív (mellső ill. hátsó) rosszindulatú daganata III. stádium
- C0914 Mandulaív (mellső ill. hátsó) rosszindulatú daganata IV. stádium
- C0980 A mandula átfedő elváltozása, rosszindulatú daganata
- C0981 A mandula átfedő elváltozása, rosszindulatú daganata I. stádium
- C0982 A mandula átfedő elváltozása, rosszindulatú daganata II. stádium
- C0983 A mandula átfedő elváltozása, rosszindulatú daganata III. stádium
- C0984 A mandula átfedő elváltozása, rosszindulatú daganata IV. stádium
- C0990 Mandula rosszindulatú daganata, k.m.n.
- C0991 Mandula rosszindulatú daganata, k.m.n. I. stádium
- C0992 Mandula rosszindulatú daganata, k.m.n. II. stádium
- C0993 Mandula rosszindulatú daganata, k.m.n. III. stádium
- C0994 Mandula rosszindulatú daganata, k.m.n. IV. stádium
- C1000 Vallecula rosszindulatú daganata
- C1001 Vallecula rosszindulatú daganata I. stádium
- C1002 Vallecula rosszindulatú daganata II. stádium
- C1003 Vallecula rosszindulatú daganata III. stádium
- C1004 Vallecula rosszindulatú daganata IV. stádium
- C1010 A gégefedő mellső felszínének rosszindulatú daganata
- C1011 A gégefedő mellső felszínének rosszindulatú daganata I. stádium
- C1012 A gégefedő mellső felszínének rosszindulatú daganata II. stádium
- C1013 A gégefedő mellső felszínének rosszindulatú daganata III. stádium
- C1014 A gégefedő mellső felszínének rosszindulatú daganata IV. stádium
- C1020 A szájgarat oldalsó falának rosszindulatú daganata
- C1021 A szájgarat oldalsó falának rosszindulatú daganata I. stádium
- C1022 A szájgarat oldalsó falának rosszindulatú daganata II. stádium
- C1023 A szájgarat oldalsó falának rosszindulatú daganata III. stádium

- C1024 A szájgarat oldalsó falának rosszindulatú daganata IV. stádium  
C1030 A szájgarat hátsó falának rosszindulatú daganata  
C1031 A szájgarat hátsó falának rosszindulatú daganata I. stádium  
C1032 A szájgarat hátsó falának rosszindulatú daganata II. stádium  
C1033 A szájgarat hátsó falának rosszindulatú daganata III. stádium  
C1034 A szájgarat hátsó falának rosszindulatú daganata IV. stádium  
C1040 Kopolyúív (branchiogen) hasadék rosszindulatú daganata  
C1041 Kopolyúív (branchiogen) hasadék rosszindulatú daganata I. stádium  
C1042 Kopolyúív (branchiogen) hasadék rosszindulatú daganata II. stádium  
C1043 Kopolyúív (branchiogen) hasadék rosszindulatú daganata III. stádium  
C1044 Kopolyúív (branchiogen) hasadék rosszindulatú daganata IV. stádium  
C1080 A szájgarat átfedő elváltozása, rosszindulatú daganata  
C1081 A szájgarat átfedő elváltozása, rosszindulatú daganata I. stádium  
C1082 A szájgarat átfedő elváltozása, rosszindulatú daganata II. stádium  
C1083 A szájgarat átfedő elváltozása, rosszindulatú daganata III. stádium  
C1084 A szájgarat átfedő elváltozása, rosszindulatú daganata IV. stádium  
C1090 Szájgarat rosszindulatú daganata, k.m.n.  
C1091 Szájgarat rosszindulatú daganata, k.m.n. I. stádium  
C1092 Szájgarat rosszindulatú daganata, k.m.n. II. stádium  
C1093 Szájgarat rosszindulatú daganata, k.m.n. III. stádium  
C1094 Szájgarat rosszindulatú daganata, k.m.n. IV. stádium  
C1100 Az orrgarat felső falának rosszindulatú daganata  
C1101 Az orrgarat felső falának rosszindulatú daganata I. stádium  
C1102 Az orrgarat felső falának rosszindulatú daganata II. stádium  
C1103 Az orrgarat felső falának rosszindulatú daganata III. stádium  
C1104 Az orrgarat felső falának rosszindulatú daganata IV. stádium  
C1110 Az orrgarat hátsó falának rosszindulatú daganata  
C1111 Az orrgarat hátsó falának rosszindulatú daganata I. stádium  
C1112 Az orrgarat hátsó falának rosszindulatú daganata II. stádium  
C1113 Az orrgarat hátsó falának rosszindulatú daganata III. stádium  
C1114 Az orrgarat hátsó falának rosszindulatú daganata IV. stádium  
C1120 Az orrgarat oldalfalának rosszindulatú daganata  
C1121 Az orrgarat oldalfalának rosszindulatú daganata I. stádium  
C1122 Az orrgarat oldalfalának rosszindulatú daganata II. stádium  
C1123 Az orrgarat oldalfalának rosszindulatú daganata III. stádium  
C1124 Az orrgarat oldalfalának rosszindulatú daganata IV. stádium  
C1130 Az orrgarat mellső falának rosszindulatú daganata  
C1131 Az orrgarat mellső falának rosszindulatú daganata I. stádium  
C1132 Az orrgarat mellső falának rosszindulatú daganata II. stádium  
C1133 Az orrgarat mellső falának rosszindulatú daganata III. stádium  
C1134 Az orrgarat mellső falának rosszindulatú daganata IV. stádium  
C1180 Az orrgarat átfedő elváltozása, rosszindulatú daganata  
C1181 Az orrgarat átfedő elváltozása, rosszindulatú daganata I. stádium  
C1182 Az orrgarat átfedő elváltozása, rosszindulatú daganata II. stádium  
C1183 Az orrgarat átfedő elváltozása, rosszindulatú daganata III. stádium  
C1184 Az orrgarat átfedő elváltozása, rosszindulatú daganata IV. stádium  
C1190 Orrgarat rosszindulatú daganata, k.m.n.  
C1191 Orrgarat rosszindulatú daganata, k.m.n. I. stádium  
C1192 Orrgarat rosszindulatú daganata, k.m.n. II. stádium  
C1193 Orrgarat rosszindulatú daganata, k.m.n. III. stádium  
C1194 Orrgarat rosszindulatú daganata, k.m.n. IV. stádium  
C1201 A sinus pyriformis rosszindulatú daganata I. stádium  
C1202 A sinus pyriformis rosszindulatú daganata II. stádium  
C1203 A sinus pyriformis rosszindulatú daganata III. stádium  
C1204 A sinus pyriformis rosszindulatú daganata IV. stádium  
C12H0 A sinus pyriformis rosszindulatú daganata  
C1300 Gyűrűporc mögötti terület rosszindulatú daganata  
C1301 Gyűrűporc mögötti terület rosszindulatú daganata I. stádium  
C1302 Gyűrűporc mögötti terület rosszindulatú daganata II. stádium

- C1303 Gyűrűporc mögötti terület rosszindulatú daganata III. stádium  
C1304 Gyűrűporc mögötti terület rosszindulatú daganata IV. stádium  
C1310 Aryepiglotticus redő hypopharynx felőli oldalának rosszind. daganata  
C1311 Aryepiglotticus redő hypopharynx felőli old. rosszind. dag. I. stád.  
C1312 Aryepiglotticus redő hypopharynx felőli old. rosszind. dag. II. stád.  
C1313 Aryepiglotticus redő hypopharynx felőli old. rosszind. dag. III. stád.  
C1314 Aryepiglotticus redő hypopharynx felőli old. rosszind. dag. IV. stád.  
C1320 A hypopharynx hátsó falának rosszindulatú daganata  
C1321 A hypopharynx hátsó falának rosszindulatú daganata I. stádium  
C1322 A hypopharynx hátsó falának rosszindulatú daganata II. stádium  
C1323 A hypopharynx hátsó falának rosszindulatú daganata III. stádium  
C1324 A hypopharynx hátsó falának rosszindulatú daganata IV. stádium  
C1380 A hypopharynx átfedő elváltozása, rosszindulatú daganata  
C1381 A hypopharynx átfedő elváltozása, rosszindulatú dag. I. stádium  
C1382 A hypopharynx átfedő elváltozása, rosszindulatú dag. II. stádium  
C1383 A hypopharynx átfedő elváltozása, rosszindulatú dag. III. stádium  
C1384 A hypopharynx átfedő elváltozása, rosszindulatú dag. IV. stádium  
C1390 Hypopharynx rosszindulatú daganata, k.m.n.  
C1391 Hypopharynx rosszindulatú daganata, k.m.n. I. stádium  
C1392 Hypopharynx rosszindulatú daganata, k.m.n. II. stádium  
C1393 Hypopharynx rosszindulatú daganata, k.m.n. III. stádium  
C1394 Hypopharynx rosszindulatú daganata, k.m.n. IV. stádium  
C1400 Garat rosszindulatú daganata, k.m.n.  
C1401 Garat rosszindulatú daganata, k.m.n. I. stádium  
C1402 Garat rosszindulatú daganata, k.m.n. II. stádium  
C1403 Garat rosszindulatú daganata, k.m.n. III. stádium  
C1404 Garat rosszindulatú daganata, k.m.n. IV. stádium  
C1410 Laryngopharynx rosszindulatú daganata  
C1411 Laryngopharynx rosszindulatú daganata I. stádium  
C1412 Laryngopharynx rosszindulatú daganata II. stádium  
C1413 Laryngopharynx rosszindulatú daganata III. stádium  
C1414 Laryngopharynx rosszindulatú daganata IV. stádium  
C1420 Waldeyer-gyűrű rosszindulatú daganata  
C1421 Waldeyer-gyűrű rosszindulatú daganata I. stádium  
C1422 Waldeyer-gyűrű rosszindulatú daganata II. stádium  
C1423 Waldeyer-gyűrű rosszindulatú daganata III. stádium  
C1424 Waldeyer-gyűrű rosszindulatú daganata IV. stádium  
C1480 Az ajak, a szájüreg és a garat átfedő elváltozása, rosszind. daganata  
C1481 Az ajak, a szájüreg és a garat átfedő elvált., rossz. dag. I.st.  
C1482 Az ajak, a szájüreg és a garat átfedő elvált., rossz. dag. II.st.  
C1483 Az ajak, a szájüreg és a garat átfedő elvált., rossz. dag. III.st.  
C1484 Az ajak, a szájüreg és a garat átfedő elvált., rossz. dag. IV.st.  
C3000 Orrüreg rosszindulatú daganata  
C3001 Orrüreg rosszindulatú daganata I. stádium  
C3002 Orrüreg rosszindulatú daganata II. stádium  
C3003 Orrüreg rosszindulatú daganata III. stádium  
C3004 Orrüreg rosszindulatú daganata IV. stádium  
C3010 Középfül rosszindulatú daganata  
C3011 Középfül rosszindulatú daganata I. stádium  
C3012 Középfül rosszindulatú daganata II. stádium  
C3013 Középfül rosszindulatú daganata III. stádium  
C3014 Középfül rosszindulatú daganata IV. stádium  
C3100 Arcüreg rosszindulatú daganata  
C3101 Arcüreg rosszindulatú daganata I. stádium  
C3102 Arcüreg rosszindulatú daganata II. stádium  
C3103 Arcüreg rosszindulatú daganata III. stádium  
C3104 Arcüreg rosszindulatú daganata IV. stádium  
C3110 Rostacsonti üreg rosszindulatú daganata  
C3111 Rostacsonti üreg rosszindulatú daganata I. stádium

- C3112 Rostacsonti üreg rosszindulatú daganata II. stádium
- C3113 Rostacsonti üreg rosszindulatú daganata III. stádium
- C3114 Rostacsonti üreg rosszindulatú daganata IV. stádium
- C3120 Homloküreg rosszindulatú daganata
- C3121 Homloküreg rosszindulatú daganata I. stádium
- C3122 Homloküreg rosszindulatú daganata II. stádium
- C3123 Homloküreg rosszindulatú daganata III. stádium
- C3124 Homloküreg rosszindulatú daganata IV. stádium
- C3130 Ékcsonyi üreg rosszindulatú daganata
- C3131 Ékcsonyi üreg rosszindulatú daganata I. stádium
- C3132 Ékcsonyi üreg rosszindulatú daganata II. stádium
- C3133 Ékcsonyi üreg rosszindulatú daganata III. stádium
- C3134 Ékcsonyi üreg rosszindulatú daganata IV. stádium
- C3180 A melléküregek átfedő elváltozása, rosszindulatú daganata
- C3181 A melléküregek átfedő elváltozása, rosszind. dag. I. stádium
- C3182 A melléküregek átfedő elváltozása, rosszind. dag. II. stádium
- C3183 A melléküregek átfedő elváltozása, rosszind. dag. III. stádium
- C3184 A melléküregek átfedő elváltozása, rosszind. dag. IV. stádium
- C3190 Melléküreg rosszindulatú daganata, k.m.n.
- C3191 Melléküreg rosszindulatú daganata, k.m.n. I. stádium
- C3192 Melléküreg rosszindulatú daganata, k.m.n. II. stádium
- C3193 Melléküreg rosszindulatú daganata, k.m.n. III. stádium
- C3194 Melléküreg rosszindulatú daganata, k.m.n. IV. stádium
- C3200 Glottis rosszindulatú daganata
- C3201 Glottis rosszindulatú daganata I. stádium
- C3202 Glottis rosszindulatú daganata II. stádium
- C3203 Glottis rosszindulatú daganata III. stádium
- C3204 Glottis rosszindulatú daganata IV. stádium
- C3210 Supraglotticus rész rosszindulatú daganata
- C3211 Supraglotticus rész rosszindulatú daganata I. stádium
- C3212 Supraglotticus rész rosszindulatú daganata II. stádium
- C3213 Supraglotticus rész rosszindulatú daganata III. stádium
- C3214 Supraglotticus rész rosszindulatú daganata IV. stádium
- C3220 Subglotticus rész rosszindulatú daganata
- C3221 Subglotticus rész rosszindulatú daganata I. stádium
- C3222 Subglotticus rész rosszindulatú daganata II. stádium
- C3223 Subglotticus rész rosszindulatú daganata III. stádium
- C3224 Subglotticus rész rosszindulatú daganata IV. stádium
- C3230 Gégeporc rosszindulatú daganata
- C3231 Gégeporc rosszindulatú daganata I. stádium
- C3232 Gégeporc rosszindulatú daganata II. stádium
- C3233 Gégeporc rosszindulatú daganata III. stádium
- C3234 Gégeporc rosszindulatú daganata IV. stádium
- C3280 A gége átfedő elváltozása, rosszindulatú daganata
- C3281 A gége átfedő elváltozása, rosszindulatú daganata I. stádium
- C3282 A gége átfedő elváltozása, rosszindulatú daganata II. stádium
- C3283 A gége átfedő elváltozása, rosszindulatú daganata III. stádium
- C3284 A gége átfedő elváltozása, rosszindulatú daganata IV. stádium
- C3290 Gége rosszindulatú daganata, k.m.n.
- C3291 Gége rosszindulatú daganata, k.m.n. I. stádium
- C3292 Gége rosszindulatú daganata, k.m.n. II. stádium
- C3293 Gége rosszindulatú daganata, k.m.n. III. stádium
- C3294 Gége rosszindulatú daganata, k.m.n. IV. stádium
- C3900 Felső légutak nem meghatározott részének rosszindulatú daganata
- C4110 Mandibula (alsó állkapocs) rosszindulatú daganata
- C4420 A fül és a külső hallójárat bőrének rosszindulatú daganata
- C4620 A szájpád Kaposi-sarcomája
- C7600 Fej, arc, nyak rosszindulatú daganata

## BEAVATKOZÁSOK "D"

- 54284 Oesophago-gastrointestinalis ballon dilatatio  
 54301 Gastrotomia explorativa  
 54302 Gastrotomia, vérzéselőltés  
 54321 Gastrostomia sec. Witzel  
 54322 Gastrostomia sec. Kader  
 54324 Gastrostomia percutanea endoscopica - PEG  
 54330 Pyloromyotomia  
 54340 Gyomorfal excisio  
 54364 Resectio ventriculi sec. Finsterer  
 54400 Vagotomia truncalis bilateralis abdominalis  
 54401 Vagotomia selectiva  
 54402 Vagotomia selectiva proximalis  
 54403 Vagotomia truncalis bilateralis c. drainage  
 54404 Vagotomia thoracalis  
 54405 Vagotomia laparoscopica  
 54406 Vagotomia posterior et seromyotomia sec. Taylor  
 54407 Vagotomia posterior seromyotomiamque laparoscopica  
 54409 Vagotomia laparoscopica cum conversionem  
 54410 Plastica pylori  
 54411 Seromyotomia pylori  
 54421 Gastro-enterostomia retrocolica posterior  
 54422 Gastro-enterostomia antecolica sec. Braun  
 54423 Gastro-enterostomia sec. Roux  
 54430 Sutura ventriculi seu duodeni  
 54440 Revisio anastomosis ventriculi  
 54441 Resutura gastro-enterostomae  
 54442 Inversio gastro-enterostomae  
 54451 Gastrostoma zárás  
 54452 Invaginatio diverticuli ventriculi

## BEAVATKOZÁSOK "E"

- 54321 Gastrostomia sec. Witzel  
 54322 Gastrostomia sec. Kader  
 54324 Gastrostomia percutanea endoscopica - PEG  
 (FŐCSOPORT BÁRMELY DIAGNÓZISA ÉS "D" BEAV.) VAGY ("3"-AS TÍPUSKÉNT "B" DIAGN. ÉS  
 "1"-ES TÍPUSKÉNT "C" DIAGN. ÉS "E" BEAV.)

\*\*\*\* 06 279B *Végbél, stomaműtétek*

## BETEGSÉGEK

## A főcsoportba tartozó bármely betegség

## ÉS BEAVATKOZÁSOK

- 54641 Stoma-correctio vékonybélben  
 54642 Stoma-correctio vastagbélben  
 54800 Proctotomia transabdominalis  
 54820 Proctotomia interna  
 54850 Sphincterectomia posterior sec. Bentley  
 54864 Ekehorn-műtét  
 54866 Exstirpatio fistulae interna recti  
 5486A Rectoplastica posterior sagittalis sec. Pena  
 54901 Oncotomia perianalis  
 54902 Denervatio perianalis  
 54911 Exstirpatio fistulae ani  
 54913 Exstirpatio fistulae ani sec Hippocrates  
 54920 Exscisio fissurae ani  
 54921 Kryo-fissurectomia analis  
 54930 Haemorrhoidectomia  
 54931 Haemorrhoidectomia sec. Parks  
 54932 Haemorrhoidectomia sec. Milligan-Morgan

- 54933 Haemorrhoidectomia sec. Eisenhammer  
 54934 Haemorrhoidectomia sec. Langenbeck  
 54935 Haemorrhoidectomia sec. Whithead  
 54940 Sphincterotomia ani  
 54961 Reconstructio ani c. cerclage  
 54962 Reconstructio et plastica sphincteris ani  
 54964 Reconstructio ani, gracilis-plastica  
 54966 Colpo-perineoraphia analis sphyncter reconstructio  
 54994 Excisio mucosae prolatae ani  
 54996 Excisio condylomae perianalis

\*\*\*\* **06 280C** *Hasfali sérvműtét implantátum beültetésével*

BETEGSÉGEK

**A főcsoportba tartozó bármely betegség**

ÉS BEAVATKOZÁSOK

- 55360 Reconstructio parietis abdominis c. implant.  
 55369 Reconstructio laparoscopica parietis abdominis cum conversione  
 55390 Hernioplastica herniae intraabdominalis

ÉS BEAVATKOZÁSOK

- 55391 Műanyag háló beépítése hasfali sérv műtétjéhez

ÉS ESZKÖZÖK

- 01500 Műanyag háló hasfali sérv műtétjéhez

\*\*\*\* **06 280D** *Hasfali sérvműtét implantátum beültetése nélkül*

BETEGSÉGEK

**A főcsoportba tartozó bármely betegség**

ÉS BEAVATKOZÁSOK

- 55350 Reconstructio parietis abdominis  
 55369 Reconstructio laparoscopica parietis abdominis cum conversione  
 55390 Hernioplastica herniae intraabdominalis

\*\*\*\* **06 280E** *Laparoscopos hasfali sérvműtétek implantátum beültetésével*

BETEGSÉGEK

- K4290 Köldöksérv, kizáródás vagy üszkösödés nélkül  
 K4390 Hasfali sérv, kizáródás vagy üszkösödés nélkül  
 K4690 Nem meghatározott hasi sérv, kizáródás és üszkösödés nélkül

ÉS BEAVATKOZÁSOK

- 55361 Reconstructio laparoscopica parietis abdominis cum implantate

ÉS BEAVATKOZÁSOK

- 55393 Műanyag háló beépítése laparoscoppal, hasfali sérv műtétjéhez

ÉS ESZKÖZÖK

- 01513 Műanyag háló laparoscopos hasfali sérv műtétjéhez

\*\*\*\* **06 281B** *Lányék-, köldök-, combsérvműtétek 18 év felett*

BETEGSÉGEK

**A főcsoportba tartozó bármely betegség**

ÉS BEAVATKOZÁSOK

- 55300 Hernioplastica inguinofemoralis  
 55310 Hernioplastica inguinofemoralis c. implant.  
 55311 Hernioplastica inguinofemoralis laparoscopica  
 55319 Hernioplast.inguinofem. laparosc. cum conversionem  
 55320 Hernioplastica inguinofemoralis bilateralis  
 55330 Hernioplastica inguinofem. bilat. c. implant.  
 55331 Hernioplastica inguinofem. bilat. laparoscopica  
 55340 Hernioplastica umbilicalis

\*\*\*\* 06 281C *Lágyéktáji sérvműtétek implantátum beültetésével*

BETEGSÉGEK

**A főcsoportba tartozó bármely betegség**

ÉS BEAVATKOZÁSOK

- 55300 Hernioplastica inguinofemoralis  
 55310 Hernioplastica inguinofemoralis c. implant.  
 55311 Hernioplastica inguinofemoralis laparoscopica  
 55319 Hernioplast.inguinofem. laparosc. cum conversionem  
 55320 Hernioplastica inguinofemoralis bilateralis  
 55330 Hernioplastica inguinofem. bilat. c. implant.  
 55331 Hernioplastica inguinofem. bilat. laparoscopica

ÉS BEAVATKOZÁSOK

- 55392 Műanyag háló beépítése lágyéktáji sérv műtétjéhez

ÉS ESZKÖZÖK

- 01512 Műanyag háló lágyéktáji sérv műtétjéhez

\*\*\*\* 06 282A *Sérvműtétek 1-18 éves kor között*

BETEGSÉGEK

**A főcsoportba tartozó bármely betegség**

ÉS BEAVATKOZÁSOK

- 55300 Hernioplastica inguinofemoralis  
 55310 Hernioplastica inguinofemoralis c. implant.  
 55319 Hernioplast.inguinofem. laparosc. cum conversionem  
 55320 Hernioplastica inguinofemoralis bilateralis  
 55330 Hernioplastica inguinofem. bilat. c. implant.  
 55331 Hernioplastica inguinofem. bilat. laparoscopica  
 55340 Hernioplastica umbilicalis  
 55350 Reconstructio parietis abdominis  
 55390 Hernioplastica herniae intraabdominalis

\*\*\*\* 06 282B *Sérvműtétek 1 éves kor alatt*

BETEGSÉGEK

**A főcsoportba tartozó bármely betegség**

ÉS BEAVATKOZÁSOK

**A kódlistát ld. a főcsoport 282A csoportjában!**

\*\*\*\* 06 283B *Appendectomia komplikált fődiagnózissal*

BETEGSÉGEK

- K3500 Heveny féregnyúlvány gyulladás, általános hashártyagyulladással  
 K3510 Heveny féregnyúlvány gyulladás, hasüregi tályoggal

ÉS BEAVATKOZÁSOK

- 54700 Appendectomia  
 54701 Appendectomia et drainage  
 54708 Appendectomia laparoscopica  
 54709 Appendectomia laparoscopica cum conversionem  
 54710 Oncotomia periappendicularis

\*\*\*\* 06 283I *Appendectomia komplikált fődiagnózis nélkül, 18 év felett*

BETEGSÉGEK

**Az alább felsoroltak kivételével a főcsoportba tartozó bármely betegség:**

- K3500 *Heveny féregnyúlvány gyulladás, általános hashártyagyulladással*  
 K3510 *Heveny féregnyúlvány gyulladás, hasüregi tályoggal*

ÉS BEAVATKOZÁSOK

- 54700 Appendectomia  
 54701 Appendectomia et drainage



- 54708 Appendectomia laparoscopica  
 54709 Appendectomia laparoscopica cum conversionem  
 54710 Oncotomia periappendicularis

\*\*\*\* **06 283J** *Appendectomia komplikált fődiagnózis nélkül, 18 év alatt*

BETEGSÉGEK

**Az alább felsoroltak kivételével a főcsoportba tartozó bármely betegség:  
 A kódlistát ld. a főcsoport 283I csoportjában!**

ÉS BEAVATKOZÁSOK

**A kódlistát ld. a főcsoport 283I csoportjában!**

\*\*\*\* **06 284I** *Az emésztőrendszer műtétei 1 éves kor alatt*

BETEGSÉGEK

**A 06. főcsoportba tartozó bármely betegség**

ÉS BEAVATKOZÁSOK

**Bármely műtét a felsoroltak kivételével:**

- 55300 *Hernioplastica inguinofemoralis*  
 55310 *Hernioplastica inguinofemoralis c. implant.*  
 55319 *Hernioplast.inguinofem. laparosc. cum conversionem*  
 55320 *Hernioplastica inguinofemoralis bilateralis*  
 55330 *Hernioplastica inguinofem. bilat. c. implant.*  
 55331 *Hernioplastica inguinofem. bilat. laparoscopica*  
 55340 *Hernioplastica umbilicalis*  
 55350 *Reconstructio parietis abdominis*  
 55390 *Hernioplastica herniae intraabdominalis*  
 64076 *Trombocita koncentrátum, zárt rendszerben, poolozott, 1E teljes vérből, szereléssel*  
 64125 *Vörösvérsejt koncentrátum zárt rendszerben mosott, fiziológiás sóban vagy adenin tartalmú oldatban reszuszpéndált, szereléssel*  
 66150 *Trombocita koncentrátum, 1E teljes vérből, saját plazmában reszuszpéndált, szereléssel*  
 66290 *Vörösvérsejt koncentrátum határreteg szegény, reszuszpéndált, szereléssel*  
 66336 *Plazma friss, fagyasztott, sejtiszegény, szereléssel*  
 66337 *Trombocita koncentrátum, zárt rendszerben, poolozott, közegcserélt 1E teljes vérből, szereléssel*  
 66338 *Trombocita koncentrátum, 1E gépi aferezisből, saját plazmában, szereléssel*  
 66339 *Trombocita koncentrátum, 1E gépi aferezisből, közegcserélt, szereléssel*  
 66343 *Vörösvérsejt koncentrátum, zárt rendszerben, szűrt és mosott kb. 50 ml, adenin tartalmú oldatban, reszuszpéndált, szereléssel*  
 66344 *Vörösvérsejt koncentrátum, zárt rendszerben, szűrt, kb. 50 ml, adenin tartalmú oldatban, reszuszpéndált, szereléssel*  
 66346 *Plazma friss, fagyasztott, sejtiszegény, kb. 50 ml, szereléssel*  
 66347 *Trombocita koncentrátum, zárt rendszerben, poolozott, szűrt, 1 E teljes vérből, szereléssel*  
 66348 *Vörösvérsejt koncentrátum, 1 E gépi aferezis, adenin tartalmú oldatban reszuszpéndált, szereléssel*  
 66988 *Plazma friss, fagyasztott, szereléssel*  
 66992 *Vörösvérsejt koncentrátum, zárt rendszerben, szűrt, mosott fiziológiás sóban vagy adenin tartalmú oldatban reszuszpéndált, szereléssel*  
 66993 *Vörösvérsejt koncentrátum, fagyasztott, -196 °C, felolvasztott, szereléssel*  
 69401 *Trombocita koncentrátum, zárt rendszerben, poolozott, szűrt, közegcserélt 1E teljes vérből, szereléssel*  
 69403 *Trombocita koncentrátum, fagyasztott, felolvasztott, szűrt, közegcserélt, 1E gépi aferezisből, -80 °C, szereléssel*  
 69971 *Vörösvérsejt koncentrátum, szűrt, fagyasztott, -196 °C, szereléssel*  
 69972 *Vörösvérsejt koncentrátum, zárt rendszerben, szűrt, adenin tartalmú oldatban reszuszpéndált, szereléssel*

\*\*\*\* **06 285C** *Emésztőrendszer egyéb műtétei*

BETEGSÉGEK

**Az alább felsoroltak kivételével a főcsoportba tartozó bármely betegség:**

- K4000 *Kétoldali lágycső kizáródással, üszkösödés nélkül*  
 K4010 *Kétoldali lágycső üszkösödéssel*  
 K4020 *Kétoldali lágycső kizáródás vagy üszkösödés nélkül*

- K4030 Egyoldali vagy k.m.n. lágycsér, kizáródással, üszkösödés nélkül  
 K4040 Egyoldali vagy nem meghatározott lágycsér, üszkösödéssel  
 K4090 Egyoldali vagy k.m.n. lágycsér, kizáródás vagy üszkösödés nélkül  
 K4100 Kétoldali combsér kizáródással, üszkösödés nélkül  
 K4110 Kétoldali combsér üszkösödéssel  
 K4120 Kétoldali combsér, kizáródás vagy üszkösödés nélkül  
 K4130 Egyoldali vagy k.m.n. combsér kizáródással, üszkösödés nélkül  
 K4140 Egyoldali vagy nem meghatározott combsér üszkösödéssel  
 K4190 Egyoldali vagy k.m.n. combsér, kizáródás vagy üszkösödés nélkül  
 K4200 Köldöksér kizáródással, üszkösödés nélkül  
 K4210 Köldöksér üszkösödéssel  
 K4290 Köldöksér, kizáródás vagy üszkösödés nélkül  
 K4300 Hasfali sér kizáródással, üszkösödés nélkül  
 K4310 Hasfali sér üszkösödéssel  
 K4390 Hasfali sér, kizáródás vagy üszkösödés nélkül  
 K4400 Rekeszsér kizáródással, üszkösödés nélkül  
 K4410 Rekeszsér üszkösödéssel  
 K4490 Rekeszsér, kizáródás vagy üszkösödés nélkül  
 K4500 Egyéb meghatározott hasi sér kizáródással, üszkösödés nélkül  
 K4510 Egyéb meghatározott hasüregi sér, üszkösödéssel  
 K4580 Egyéb meghatározott hasüregi sér, kizáródás és üszkösödés nélkül  
 K4600 Hernia abdominalis k.m.n. kizáródással, üszkösödés nélkül  
 K4610 Nem meghatározott hasi sér, üszkösödéssel  
 K4690 Nem meghatározott hasi sér, kizáródás és üszkösödés nélkül

#### ÉS BEAVATKOZÁSOK

- 16940 Laparoscopia  
 53994 Peritoneo-venosus shunt átmosás  
 53995 Peritoneo-venosus shunt, szár- vagy szelepcsere  
 53996 Peritoneo-venosus shunt, igazítás feltárással  
 53997 Peritoneo-venosus shunt eltávolítás  
 54022 Exstirpatio tumoris retroperitonei  
 55390 Hernioplastica herniae intraabdominalis  
 55410 Laparotomia explorativa  
 55412 Hasüregi oncotomia  
 55430 Resectio peritonei  
 55431 Resectio omenti maioris  
 55432 Resectio mesenterii  
 55441 Adhaesiolysis intraabdominalis laparoscopicus  
 55450 Resutura parietis abdominis  
 55461 Detorsio omenti maioris  
 55490 Hasüregi idegentest eltávolítása

\*\*\*\* **06 2860** *Emésztőrendszeri endoszkópos műtétek*

#### BETEGSÉGEK

#### A főcsoportba tartozó bármely betegség

#### ÉS BEAVATKOZÁSOK

- 54490 Endoscopos polypectomia a felső tápcsatornában  
 54523 Polypectomia colontos per colonoscopiam  
 54693 Polypectomia sigmae, sigmoidoscopos  
 54822 Transanalis endoscopos műtétek, operációs rectoscop-pal

\*\*\*\* **06 287C** *Emésztőszervi malignomák*

#### BETEGSÉGEK

- C1500 A nyelvcső nyaki szakaszának rosszindulatú daganata  
 C1510 A nyelvcső mellüregi szakaszának rosszindulatú daganata  
 C1520 A nyelvcső hasi szakaszának rosszindulatú daganata  
 C1530 A nyelvcső felső harmadának rosszindulatú daganata  
 C1540 A nyelvcső középső harmadának rosszindulatú daganata

- C1550 A nyelöcső alsó harmadának rosszindulatú daganata  
 C1580 A nyelöcső átfedő elváltozása, rosszindulatú daganata  
 C1590 Nyelöcső rosszindulatú daganata, k.m.n.  
 C1600 Gyomorszáj rosszindulatú daganata  
 C1610 Gyomorfundus rosszindulatú daganata  
 C1620 Gyomor corpus rosszindulatú daganata  
 C1630 Antrum pylori rosszindulatú daganata  
 C1640 Pylorus rosszindulatú daganata  
 C1650 Gyomor kisgörbület rosszindulatú daganata, k.m.n.  
 C1660 Gyomor nagygörbület rosszindulatú daganata, k.m.n.  
 C1680 A gyomor átfedő elváltozása, rosszindulatú daganata  
 C1690 Gyomor rosszindulatú daganata, k.m.n.  
 C1700 Duodenum rosszindulatú daganata  
 C1710 Jejunum rosszindulatú daganata  
 C1720 Ileum rosszindulatú daganata  
 C1730 Meckel-féle diverticulum rosszindulatú daganata  
 C1780 A vékonybél átfedő elváltozása, rosszindulatú daganata  
 C1790 Vékonybél rosszindulatú daganata, k.m.n.  
 C1800 Vakbél (coecum) rosszindulatú daganata  
 C1810 Féregnyúlvány rosszindulatú daganata  
 C1820 Colon ascendens rosszindulatú daganata  
 C1830 Flexura hepatica rosszindulatú daganata  
 C1840 Colon transversum rosszindulatú daganata  
 C1850 Flexura lienalis rosszindulatú daganata  
 C1860 Colon descendens rosszindulatú daganata  
 C1870 Colon sigmoideum rosszindulatú daganata  
 C1880 A vastagbél átfedő elváltozása, rosszindulatú daganata  
 C1890 Vastagbél rosszindulatú daganata, k.m.n.  
 C19H0 A sigmabél-végbél határ rosszindulatú daganata  
 C20H0 A végbél rosszindulatú daganata  
 C2100 Végbélnyílás rosszindulatú daganata, k.m.n.  
 C2110 Canalis analis rosszindulatú daganata  
 C2120 Cloacogen zóna rosszindulatú daganata  
 C2180 Rectum, anus és canalis analis átfedő elváltozása, rosszind. daganata  
 C2600 A bélcsatorna nem meghatározott részének rosszindulatú daganata  
 C2680 Az emésztőszervek átfedő elváltozása, rosszindulatú daganata  
 C2690 Rosszul meghat. lokalizáció rosszind. daganata az emésztőszervekben  
 C4510 A hashártya mesotheliomája  
 C4800 Retroperitoneum rosszindulatú daganata  
 C4810 A hashártya meghatározott részeinek rosszindulatú daganata  
 C4820 Hashártya rosszindulatú daganata, k.m.n.  
 C7620 Has rosszindulatú daganata  
 C7840 A vékonybél másodlagos rosszindulatú daganata  
 C7850 A vastagbél és végbél másodlagos rosszindulatú daganata  
 C7860 A retroperitoneum és a hashártya másodlagos rosszindulatú daganata  
 C7880 Egyéb és k.m.n. emésztőszerv másodlagos rosszindulatú daganata

\*\*\*\* **06 2880** *Tápcsatorna jóindulatú daganata és in situ carcinomái (kivéve: ajak, szájüreg, garat)*

#### BETEGSÉGEK

- D0010 Nyelöcső in situ carcinomája  
 D0020 Gyomor in situ carcinomája  
 D0100 Vastagbél in situ carcinomája  
 D0110 Rectosigmoidalis átmenet in situ carcinomája  
 D0120 Végbél in situ carcinomája  
 D0130 Végbélnyílás és csatornájának in situ carcinomája  
 D0140 A bél egyéb és nem meghatározott szakaszainak in situ carcinomája  
 D0170 Egyéb meghatározott emésztőszervek in situ carcinomája  
 D0190 Emésztőszerv in situ carcinomája, k.m.n.

- D1210 Féregnyúlvány (appendix) jóindulatú daganata
- D1220 Colon descendens jóindulatú daganata
- D1230 Colon transversum jóindulatú daganata
- D1240 Colon descendens jóindulatú daganata
- D1250 Colon sigmoideum jóindulatú daganata
- D1260 Colon k.m.n. jóindulatú daganata
- D1270 Rectosigmoidealis átmenet jóindulatú daganata
- D1280 Végbél jóindulatú daganata
- D1290 Végbélnyílás és analis csatorna jóindulatú daganata
- D1300 Nyelőcső jóindulatú daganata
- D1310 Gyomor jóindulatú daganata
- D1320 Patkóbél jóindulatú daganata
- D1330 Vékonybél egyéb és k.m.n. részeinek jóindulatú daganata
- D1390 Emésztőrendszer rosszul meghatározott részeinek jóindulatú daganata

\*\*\*\* **06 289B** *Gastrointestinalis vérzés*

BETEGSÉGEK

- I8500 Nyelőcső varicositas vérzéssel
- K2260 Gastrooesophagealis laceratiós haemorrhagiás syndroma
- K2500 Gyomorfekély heveny vérzéssel
- K2520 Gyomorfekély heveny vérzéssel és átfúródással
- K2540 Gyomorfekély idült vagy k.m.n. vérzéssel
- K2600 Nyombélfekély heveny vérzéssel
- K2640 Nyombélfekély idült vagy k.m.n. vérzéssel
- K2660 Nyombélfekély idült vagy k.m.n. vérzéssel és átfúródással
- K2700 Pepticus fekély k.m.n. helyen, heveny vérzéssel
- K2740 Pepticus fekély k.m.n. helyen, idült vagy k.m.n. vérzéssel
- K2800 Gastrojejunalis fekély heveny vérzéssel
- K2840 Gastrojejunalis fekély idült vagy k.m.n. vérzéssel
- K2900 Heveny vérzéssel gastritis
- K6250 Végbélnyílás- és végbélvérzés
- K9200 Vérhányás
- K9210 Vérszékelés
- K9220 Gastrointestinalis vérzés k.m.n.

\*\*\*\* **06 290C** *Gastrointestinalis vérzés, több mint 2E transfúzióval*

BETEGSÉGEK

- I8500 Nyelőcső varicositas vérzéssel
- K2260 Gastrooesophagealis laceratiós haemorrhagiás syndroma
- K2500 Gyomorfekély heveny vérzéssel
- K2520 Gyomorfekély heveny vérzéssel és átfúródással
- K2540 Gyomorfekély idült vagy k.m.n. vérzéssel
- K2600 Nyombélfekély heveny vérzéssel
- K2640 Nyombélfekély idült vagy k.m.n. vérzéssel
- K2660 Nyombélfekély idült vagy k.m.n. vérzéssel és átfúródással
- K2700 Pepticus fekély k.m.n. helyen, heveny vérzéssel
- K2740 Pepticus fekély k.m.n. helyen, idült vagy k.m.n. vérzéssel
- K2800 Gastrojejunalis fekély heveny vérzéssel
- K2840 Gastrojejunalis fekély idült vagy k.m.n. vérzéssel
- K2900 Heveny vérzéssel gastritis
- K6250 Végbélnyílás- és végbélvérzés
- K9200 Vérhányás
- K9210 Vérszékelés
- K9220 Gastrointestinalis vérzés k.m.n.

ÉS VÉRKÉSZÍTMÉNYEK

- 64076 Trombocita koncentrátum, zárt rendszerben, poolozott, 1E teljes vérből, szerelékkel
- 64125 Vörösvérsejt koncentrátum zárt rendszerben mosott, fiziológiai sóban vagy adenin tartalmú oldatban reszuszpendált, szerelékkel
- 66150 Trombocita koncentrátum, 1E teljes vérből, saját plazmában reszuszpendált, szerelékkel

- 66290 Vörösvérsejt koncentrátum határreteg szegény, reszuszpendált, szereléssel  
 66336 Plazma friss, fagyasztott, sejszegény, szereléssel  
 66337 Trombocita koncentrátum, zárt rendszerben, poolozott, közegcserélt 1E teljes vérből, szereléssel  
 66338 Trombocita koncentrátum, 1E gépi aferezisből, saját plazmában, szereléssel  
 66339 Trombocita koncentrátum, 1E gépi aferezisből, közegcserélt, szereléssel  
 66343 Vörösvérsejt koncentrátum, zárt rendszerben, szűrt és mosott kb. 50 ml, adenin tartalmú oldatban, reszuszpendált, szereléssel  
 66344 Vörösvérsejt koncentrátum, zárt rendszerben, szűrt, kb. 50 ml, adenin tartalmú oldatban, reszuszpendált, szereléssel  
 66346 Plazma friss, fagyasztott, sejszegény, kb. 50 ml, szereléssel  
 66347 Trombocita koncentrátum, zárt rendszerben, poolozott, szűrt, 1 E teljes vérből, szereléssel  
 66348 Vörösvérsejt koncentrátum, 1 E gépi aferezis, adenin tartalmú oldatban reszuszpendált, szereléssel  
 66988 Plazma friss, fagyasztott, szereléssel  
 66992 Vörösvérsejt koncentrátum, zárt rendszerben, szűrt, mosott fiziológiás sóban vagy adenin tartalmú oldatban reszuszpendált, szereléssel  
 66993 Vörösvérsejt koncentrátum, fagyasztott, -196 °C, felolvasztott, szereléssel  
 69401 Trombocita koncentrátum, zárt rendszerben, poolozott, szűrt, közegcserélt 1E teljes vérből, szereléssel  
 69403 Trombocita koncentrátum, fagyasztott, felolvasztott, szűrt, közegcserélt, 1E gépi aferezisből, -80 °C, szereléssel  
 69971 Vörösvérsejt koncentrátum, szűrt, fagyasztott, -196 °C, szereléssel  
 69972 Vörösvérsejt koncentrátum, zárt rendszerben, szűrt, adenin tartalmú oldatban reszuszpendált, szereléssel

## ÉS BEAVATKOZÁSOK

- 88135 Transzfúzió során végzett tevékenység

\*\*\*\* 06 2910 *Szövődményes ulcus pepticum*

## BETEGSÉGEK

- K2510 Gyomorfekély heveny átfúródással  
 K2550 Gyomorfekély idült vagy k.m.n. átfúródással  
 K2560 Gyomorfekély idült vagy k.m.n. vérzéssel és átfúródással  
 K2610 Nyombélfekély heveny átfúródással  
 K2620 Nyombélfekély heveny vérzéssel és átfúródással  
 K2650 Nyombélfekély idült vagy k.m.n. átfúródással  
 K2710 Pepticus fekély k.m.n. helyen, heveny átfúródással  
 K2720 Pepticus fekély k.m.n. helyen, heveny vérzéssel és átfúródással  
 K2750 Pepticus fekély k.m.n. helyen, idült vagy k.m.n. átfúródással  
 K2760 Pepticus fekély k.m.n. helyen, idült - k.m.n. vérzéssel - átfúródással  
 K2810 Gastrojejunalis fekély heveny átfúródással  
 K2820 Gastrojejunalis fekély heveny vérzéssel és átfúródással  
 K2850 Gastrojejunalis fekély idült vagy k.m.n. átfúródással  
 K2860 Gastrojejunalis fekély idült vagy k.m.n. vérzéssel-átfúródással

\*\*\*\* 06 292B *Nem szövődményes ulcus pepticum*

## BETEGSÉGEK

- K2210 Nyelősőfekély  
 K2530 Gyomorfekély heveny vérzés vagy átfúródás nélkül  
 K2570 Gyomorfekély idült vérzés vagy átfúródás nélkül  
 K2590 Gyomorfekély nem heveny, nem idült, vérzés vagy átfúródás nélkül  
 K2630 Nyombélfekély heveny vérzés vagy átfúródás nélkül  
 K2670 Nyombélfekély idült vérzés vagy átfúródás nélkül  
 K2690 Nyombélfekély nem heveny, nem idült, vérzés vagy átfúródás nélkül  
 K2730 Pepticus fekély k.m.n. helyen, heveny vérzés vagy átfúródás nélkül  
 K2770 Pepticus fekély k.m.n. helyen, idült vérzés vagy átfúródás nélkül  
 K2790 Pepticus fekély k.m.n. helyen, nem heveny-idült, vérzés-átfúródás nélkül  
 K2830 Gastrojejunalis fekély heveny vérzés-átfúródás nélkül  
 K2870 Gastrojejunalis fekély idült vérzés vagy átfúródás nélkül  
 K2890 Gastrojejunalis fekély, nem heveny, nem idült, vérzés-átfúródás nélkül

\*\*\*\* 06 293A *Gyulladásos bélbetegségek cytostaticus vagy cyclosporin kezeléssel*

BETEGSÉGEK

- K5000 A vékonybél Crohn-betegsége
- K5001 Terápia rezisztens vékonybél Crohn betegség
- K5002 Vékonybél Crohn betegség fisztulával
- K5010 A vastagbél Crohn-betegsége
- K5011 Terápia rezisztens vastagbél Crohn betegség
- K5012 Vastagbél Crohn betegség fisztulával
- K5080 Crohn-betegség, egyéb
- K5081 Terápia rezisztens vastag és vékonybél Crohn betegség
- K5082 Vékony és vastagbél Crohn betegség fisztulával
- K5090 Crohn-betegség, k.m.n.
- K5100 Enterocolitis ulcerosa (chronica)
- K5110 Ileocolitis ulcerosa (chronica)
- K5120 Proctitis ulcerosa (chronica)
- K5130 Rectosigmoiditis ulcerosa (chronica)
- K5140 Pseudopolyposis intestini crassi
- K5150 Proctocolitis mucosa
- K5180 Colitis ulcerosa egyéb
- K5190 Colitis ulcerosa k.m.n.

ÉS BEAVATKOZÁSOK (LEGALÁBB 8 NAPON ÁT)

- 59690 Cytostaticus szer adása
- 59691 Cytostaticus szer i.v. monoterápia
- 59692 Cytostaticus szer i.v. polytherápia
- 59693 Cytostaticus szer p.os. monoterápia
- 59694 Cytostaticus szer p.os. polytherápia
- 59695 Cytostaticus szer i.v. és p.os. polytherápia
- 59697 Nagy dózisu cytotatikus szer polytherápia
- 92202 Immunszuppresszív terápia, Cyclosporin kezeléssel

\*\*\*\* 06 293B *Gyulladásos bélbetegségek 18 év felett*

BETEGSÉGEK

- K5000 A vékonybél Crohn-betegsége
- K5001 Terápia rezisztens vékonybél Crohn betegség
- K5002 Vékonybél Crohn betegség fisztulával
- K5010 A vastagbél Crohn-betegsége
- K5011 Terápia rezisztens vastagbél Crohn betegség
- K5012 Vastagbél Crohn betegség fisztulával
- K5080 Crohn-betegség, egyéb
- K5081 Terápia rezisztens vastag és vékonybél Crohn betegség
- K5082 Vékony és vastagbél Crohn betegség fisztulával
- K5090 Crohn-betegség, k.m.n.
- K5100 Enterocolitis ulcerosa (chronica)
- K5110 Ileocolitis ulcerosa (chronica)
- K5120 Proctitis ulcerosa (chronica)
- K5130 Rectosigmoiditis ulcerosa (chronica)
- K5140 Pseudopolyposis intestini crassi
- K5150 Proctocolitis mucosa
- K5180 Colitis ulcerosa egyéb
- K5190 Colitis ulcerosa k.m.n.

\*\*\*\* 06 293C *Gyulladásos bélbetegségek 18 év alatt*

BETEGSÉGEK

A kódlistát ld. a főcsoport 293B csoportjában!

\*\*\*\* 06 294B *Gastrointestinalis elzáródás*

BETEGSÉGEK

- K5600 Hüdéses bélelzáródás (ileus paralyticus)

- K5610 Bélbetüremkedés
- K5620 Volvulus
- K5630 Epekó ileus
- K5640 Egyéb bél-impactiók
- K5650 Belsőszénövések [kőtegek] okozta bélelzáródás
- K5660 Egyéb és nem meghatározott bélelzáródás
- K5670 Bélelzáródás k.m.n.
- K9130 Műtét utáni bélelzáródás
- Q4100 A patkóbél veleszületett hiánya, elzáródása, szűkülete
- Q4110 Az éhbél veleszületett hiánya, elzáródása, szűkülete
- Q4120 A csípőbél veleszületett hiánya, elzáródása, szűkülete
- Q4180 Vékonybél egyéb meghat. részeinek veleszületett hiánya-elzáródása-szűkülete
- Q4190 Vékonybél k.m.n. szakaszának veleszületett hiánya-elzáródása-szűkülete
- Q4200 A végbél veleszületett hiánya, elzáródása, szűkülete, sipollyal
- Q4210 A végbél veleszületett hiánya, elzáródása, szűkülete sipoly nélkül
- Q4220 A végbélnyílás veleszületett hiánya, elzáródása, szűkülete, sipollyal
- Q4230 A végbélnyílás veleszületett hiánya-elzáródása-szűkülete, sipoly nélkül
- Q4280 A vastagbél egyéb szakaszainak veleszületett hiánya-elzáródása-szűkülete
- Q4290 A vastagbél k.m.n. szakaszának veleszületett hiánya-elzáródása-szűkülete

\*\*\*\* **06 295A** *Gastrointestinalis fertőzések 18 év alatt*

BETEGSÉGEK

- A0000 Cholera (*Vibrio cholerae* 01, cholera biovariáns okozta)
- A0010 Cholera (*Vibrio cholerae* 01, El Tor biovariáns okozta)
- A0090 Cholera k.m.n.
- A0100 *Hastyphus*
- A0110 *Paratyphus* "A"
- A0120 *Paratyphus* "B"
- A0130 *Paratyphus* "C"
- A0140 *Paratyphus* k.m.n.
- A0200 *Salmonella* bélhurut
- A0220 *Salmonella* helyi fertőzések
- A0280 Egyéb meghatározott *salmonella* fertőzések
- A0300 *Shigellosis*, *Shigella dysenteriae* okozta
- A0310 *Shigellosis* *Shigella flexneri* miatt
- A0320 *Shigellosis*, *Shigella boydii* miatt
- A0330 *Shigellosis*, *Shigella sonnei* miatt
- A0380 Egyéb *shigellosis*
- A0400 Enteropathogen *Escherichia coli* fertőzés
- A0410 Enterotoxikus *Escherichia coli* fertőzés
- A0420 Enteroinvasív *Escherichia coli* fertőzés
- A0430 Enterohaemorrhagiás *Escherichia coli* fertőzés
- A0440 *Escherichia coli* enteritis, k.m.n.
- A0450 *Campylobacter* okozta bélhurut
- A0460 *Yersinia enterocolitica* okozta bélhurut
- A0470 *Clostridium difficile* okozta vékony- és vastagbélgyulladás
- A0480 Egyéb meghatározott baktériumok által okozott bélfertőzések
- A0500 *Staphylococcus* által okozott ételmérgezés
- A0520 *Clostridium perfringens* [*Clostridium welchii*] okozta ételmérgezés
- A0530 *Vibrio parahaemolyticus* ételmérgezés
- A0540 *Bacillus cereus* ételmérgezés
- A0580 Egyéb meghatározott baktériumok által okozott ételmérgezések
- A0600 Heveny amoebás dysenteria
- A0610 Idült bél amoebiasis
- A0620 Amoebás vastagbélgyulladás, nem vérhassal járó
- A0630 Bél amoeboma
- A0680 Egyéb lokalizációjú amoebás fertőzés
- A0700 Balantidiasis
- A0710 Giardiasis [*lamblia*sis]

- A0720 Cryptosporidiosis
- A0730 Isosporosis
- A0780 Egyéb meghatározott protozoon bélbetegségek
- A0800 Rotavirus bélhurut
- A0810 Norwalk-ágens által okozott heveny gyomor-bélbetegség
- A0820 Adenovirus okozta bélhurut
- A0830 Egyéb vírusos bélhurut
- A0850 Egyéb meghatározott bélfertőzések
- A09H0 Feltételezeten fertőző eredetű hasmenés és gyomor-bélhurut
- A1830 A bél, a hashártya és a bélfodri mirigyek gümőkórja
- A2130 A gyomor-bélrendszer tularaemiája
- A2220 Gyomor-bél anthrax
- A4210 Hasi actinomycosis
- A5110 A végbél elsődleges syphilise
- A5460 A végbélnyílás és a végbél kankós fertőzése
- A5630 A végbél és a végbélnyílás chlamydiás fertőzése
- A6010 A végbélnyílás körüli bőr és a végbél herpesvirus fertőzése
- A7480 Egyéb chlamydia okozta betegségek
- B0540 Bélszövődmiényekkel járó kanyaró
- B5730 Chagas-kór (idült) az emésztőrendszer érintettségével

\*\*\*\* **06 296F Helminthiasisok**

BETEGSÉGEK

- B6510 Schistosoma mansoni által okozott schistosomiasis [bél]
- B6520 Schistosoma japonicum által okozott schistosomiasis
- B6580 Egyéb schistosomiasisok
- B6590 Schistosomiasis, k.m.n.
- B6650 Fasciolopsiasis
- B6800 Taenia solium taeniasis
- B6810 Taenia saginata taeniasis
- B6890 Taeniasis, k.m.n.
- B7000 Diphyllbothriosis
- B7010 Sparganosis
- B7100 Hymenolepiasis
- B7110 Dipylidiasis
- B7180 Egyéb meghatározott cestoda fertőzések
- B7190 Cestoda fertőzés, k.m.n.
- B72H0 Dracunculiasis
- B7600 Ancylostomiasis
- B7610 Necatoriasis
- B7680 Egyéb horogféreg betegségek
- B7690 Horogféreg betegség, k.m.n.
- B7700 Ascariasis bélszövődmiényekkel
- B7780 Ascariasis egyéb szövődmiényekkel
- B7790 Ascariasis, k.m.n.
- B7800 Bél strongyloidiasis
- B7810 Bőr strongyloidiasis
- B7870 Disszeminált strongyloidiasis
- B7890 Strongyloidiasis, k.m.n.
- B79H0 Trichuriasis
- B80H0 Enterobiasis
- B8100 Anisakiasis
- B8110 Bél capillariasis
- B8120 Trichostrongyliasis
- B8130 Bél angiostrongyliasis
- B8140 Kevert bél helminthiasisok
- B8180 Egyéb meghatározott bél helminthiasisok
- B8200 Bél helminthiasis, k.m.n.
- B8290 Bélparasitosis, k.m.n.



B8380 Egyéb meghatározott helminthiasisok

B8390 Helminthiasis, k.m.n.

\*\*\*\* **06 297E** *Emésztőszervi betegségek sürgősségi ellátása*

BETEGSÉGEK

A0830 Egyéb vírusos bélhurut

A0850 Egyéb meghatározott bélfertőzések

K2910 Egyéb heveny gastritis

K2920 Alkoholos gastritis

K2970 Gastritis k.m.n.

K5210 Toxikus gastroenteritis és colitis

K5290 Nem fertőzőes k.m.n. gastroenteritis és colitis

K5670 Bélelzáródás k.m.n.

K5900 Székrekedés

R1000 Akut has

R1030 Az alhas egyéb részeire lokalizált fájdalom

ÉS BEAVATKOZÁSOK

16320 Oesophagogastroscoopia

16330 Gastroscoopia

1633D Gyomor endoszkópos UH vizsgálata

32461 Irrigoscopiával vezérelt desinvaginatio

81271 Beöntés

88740 Infúzió perifériás vénába

\*\*\*\* **06 297L** *Oesophagitis, gastroenteritis, különféle emésztőrendszeri betegségek 18 év felett*

BETEGSÉGEK

D1200 Vakbél (coecum) jóindulatú daganata

D1750 Hasüregi szervek jóindulatú zsírszöveti daganata

D1770 Egyéb lokalizációk jóindulatú zsírszöveti daganata

D1910 A hashártya mesothelialis szövete

D1970 Egyéb lokalizációk mesothelialis szövete

D2000 Retroperitoneum jóindulatú daganata

D2010 Peritoneum jóindulatú daganata

D3710 Gyomor bizonytalan és ismeretlen viselkedésű daganata

D3720 Vékonybél bizonytalan és ismeretlen viselkedésű daganata

D3730 Féregnyúlvány bizonytalan és ismeretlen viselkedésű daganata

D3740 Vastagbél bizonytalan és ismeretlen viselkedésű daganata

D3750 Végbél bizonytalan és ismeretlen viselkedésű daganata

D3770 Egyéb emésztőszervek bizonytalan és ismeretlen viselkedésű daganata

I8400 Belső, rögzösödött aranyerek

I8410 Belső aranyerek, egyéb szövődményekkel

I8420 Belső aranyerek, szövődmény nélkül

I8430 Külső, rögzösödött aranyerek

I8440 Külső aranyerek egyéb szövődményekkel

I8450 Külső aranyerek szövődmény nélkül

I8460 Maradvány aranyeres bőrfüggelékek

I8470 Thrombotisált aranyerek, k.m.n.

I8480 K.m.n. aranyerek egyéb szövődményekkel

I8490 Aranyerek, szövődmény nélkül, k.m.n.

I8590 Nyelőcső varicositas vérzés nélkül

I8640 Gyomor varicositas

I8800 Nem specifikus mesenterialis nyirokcsomó-gyulladás

K20H0 Nyelőcsőgyulladás

K2100 Gastrooesophagealis reflux, oesophagitis

K2190 Gastrooesophagealis reflux, oesophagitis nélkül

K2200 Achalasia

K2220 Nyelőcső obstrukció

K2230 Nyelőcsőátfűródés

K2240 A nyelőcső dyskinesise

- K2250 Nyelőcső-diverticulum, szerzett
- K2280 A nyelőcső egyéb meghatározott betegségei
- K2290 A nyelőcső betegsége k.m.n.
- K2910 Egyéb heveny gastritis
- K2920 Alkoholos gastritis
- K2930 Idült felszínes gastritis
- K2940 Idült atrophias gastritis
- K2950 Idült gastritis k.m.n.
- K2960 Egyéb gastritis
- K2970 Gastritis k.m.n.
- K2980 Duodenitis
- K2990 Gastroduodenitis k.m.n.
- K30H0 Dyspepsia
- K3100 Heveny gyomortágulás
- K3110 Felnőttkori hypertrophias pylorus szűkület
- K3120 A gyomor homokóra-szűkülete
- K3130 Pylorus spasmus, m.n.o.
- K3140 Gyomordiverticulum
- K3150 Nyombélszűkület
- K3160 Gyomor- és nyombélsipoly
- K3180 A gyomor és nyombél egyéb meghatározott betegségei
- K3190 A gyomor és a nyombél betegsége k.m.n.
- K3500 Heveny féregnyúlvány gyulladás, általános hashártyagyulladással
- K3510 Heveny féregnyúlvány gyulladás, hasüregi tályoggal
- K3590 Heveny féregnyúlvány gyulladás k.m.n.
- K36H0 Egyéb féregnyúlvány gyulladás
- K37H0 Appendicitis k.m.n.
- K3800 Hyperplasia appendicis
- K3810 Féregnyúlvány concretionok
- K3820 Féregnyúlvány gurdély
- K3830 Féregnyúlvány sipoly
- K3880 A féregnyúlvány egyéb meghatározott betegségei
- K4000 Kétoldali lágyéksérv kizáródással, üszkösödés nélkül
- K4010 Kétoldali lágyéksérv üszkösödéssel
- K4020 Kétoldali lágyéksérv, kizáródás vagy üszkösödés nélkül
- K4030 Egyoldali vagy k.m.n. lágyéksérv, kizáródással, üszkösödés nélkül
- K4040 Egyoldali vagy nem meghatározott lágyéksérv, üszkösödéssel
- K4090 Egyoldali vagy k.m.n. lágyéksérv, kizáródás vagy üszkösödés nélkül
- K4100 Kétoldali combsérv kizáródással, üszkösödés nélkül
- K4110 Kétoldali combsérv üszkösödéssel
- K4120 Kétoldali combsérv, kizáródás vagy üszkösödés nélkül
- K4130 Egyoldali vagy k.m.n. combsérv kizáródással, üszkösödés nélkül
- K4140 Egyoldali vagy nem meghatározott combsérv üszkösödéssel
- K4190 Egyoldali vagy k.m.n. combsérv, kizáródás vagy üszkösödés nélkül
- K4200 Köldöksérv kizáródással, üszkösödés nélkül
- K4210 Köldöksérv üszkösödéssel
- K4290 Köldöksérv, kizáródás vagy üszkösödés nélkül
- K4300 Hasfali sérv kizáródással, üszkösödés nélkül
- K4310 Hasfali sérv üszkösödéssel
- K4390 Hasfali sérv, kizáródás vagy üszkösödés nélkül
- K4400 Rekeszsérv kizáródással, üszkösödés nélkül
- K4410 Rekeszsérv üszkösödéssel
- K4490 Rekeszsérv, kizáródás vagy üszkösödés nélkül
- K4500 Egyéb meghatározott hasi sérv kizáródással, üszkösödés nélkül
- K4510 Egyéb meghatározott hasüregi sérv, üszkösödéssel
- K4580 Egyéb meghatározott hasüregi sérv, kizáródás és üszkösödés nélkül
- K4600 Hernia abdominalis k.m.n. kizáródással, üszkösödés nélkül
- K4610 Nem meghatározott hasi sérv, üszkösödéssel
- K4690 Nem meghatározott hasi sérv, kizáródás és üszkösödés nélkül

- K5200 Irradiatio utáni gastroenteritis és colitis
- K5210 Toxikus gastroenteritis és colitis
- K5220 Allergiás és nutritionalis gastroenteritis és colitis
- K5280 Egyéb meghatározott nem-fertőzőes gastroenteritis és colitis
- K5290 Nem fertőzőes k.m.n. gastroenteritis és colitis
- K5500 A belek heveny vascularis rendellenességei
- K5510 A belek idült vascularis rendellenességei
- K5520 A vastagbél angiodysplasiája
- K5580 A belek egyéb vascularis rendellenességei
- K5700 A vékonybél diverticulosisa átfúródással és tályoggal
- K5710 A vékonybél diverticulosisa átfúródás vagy tályog nélkül
- K5720 Vastagbél diverticulosis, átfúródással és tályoggal
- K5730 Vastagbél diverticulosis, átfúródás vagy tályog nélkül
- K5740 Vékony- és vastagbél diverticulosis, átfúródással és tályoggal
- K5750 Vékony- és vastagbél diverticulosis átfúródás vagy tályog nélkül
- K5800 Irritabilis bél syndroma hasmenéssel
- K5890 Irritabilis bél syndroma hasmenés nélkül
- K5900 Székrekedés
- K5910 Funkcionális hasmenés
- K5920 Neurogen bélpaszok m.n.o.
- K5930 Megacolon m.n.o.
- K5980 Egyéb meghatározott bélműködési rendellenességek
- K5990 Bélműködési rendellenesség k.m.n.
- K6000 Akut végbélnyílás fissura
- K6010 Krónikus végbélnyílás fissura
- K6030 Végbélnyílás-sipoly
- K6040 Végbélsipoly
- K6050 Anorectalis sipoly
- K6100 Végbélnyílás-tályog
- K6110 Végbéltályog
- K6120 Anorectalis tályog
- K6130 Ischiorectalis tályog
- K6140 Intrasphinctericus tályog
- K6200 Anális polypus
- K6210 Rectalis polypus
- K6220 Prolapsus ani
- K6230 Polapsus recti
- K6240 Végbélnyílás- és végbélszűkület
- K6260 Végbélnyílás- és végbélfekély
- K6270 Irradiációs proctitis
- K6280 A végbélnyílás és a végbél egyéb meghatározott betegségei
- K6300 Béltályog
- K6310 Bélátfúródás (nem traumás)
- K6320 Bélsipoly
- K6330 Bélfekély
- K6340 Enteroptosis
- K6380 A belek egyéb meghatározott betegségei
- K6500 Heveny hashártyagyulladás
- K6580 Egyéb hashártyagyulladás
- K6600 Hashártya-összenövések
- K6610 Haemoperitoneum
- K6680 A hashártya egyéb meghatározott betegségei
- K9000 Coeliakia
- K9010 Trópusi sprue
- K9020 Vak bélkacs (blind loop) syndroma, m.n.o.
- K9030 Steatorrhoea pancreatica
- K9080 Egyéb felszívódási zavar
- K9090 Felszívódási zavar k.m.n.
- K9100 Hányás gastrointestinalis műtét után

- K9110 Gyomorműtét utáni szindrómák  
K9120 Műtét utáni felszívódási zavar, m.n.o.  
K9140 Colostoma és enterostoma működési zavar  
K9180 Beavatkozás utáni egyéb emésztőrendszeri rendellenességek, m.n.o.  
K9280 Az emésztőrendszer egyéb meghatározott betegségei  
N8050 Bél endometrioszis  
N9940 Kismencedei hashártya összenövéssek beavatkozást követően  
Q3900 A nyelőcső atresiája sipoly nélkül  
Q3910 A nyelőcső atresiája légcső-nyelőcső sipollyal  
Q3920 Veeszületett légcső-nyelőcső sipoly atresia nélkül  
Q3930 Veeszületett nyelőcsőszűkület, strictura  
Q3940 Nyelőcső-hártya  
Q3950 Veeszületett nyelőcsőtágulat  
Q3960 Nyelőcső-gurdély  
Q3980 A nyelőcső egyéb veeszületett rendellenességei  
Q3990 A nyelőcső veeszületett rendellenessége, k.m.n.  
Q4000 Veeszületett, hypertrophias pylorus szűkület  
Q4010 Veeszületett hiatus-hernia  
Q4020 A gyomor egyéb meghatározott veeszületett rendellenességei  
Q4030 A gyomor veeszületett rendellenességei, k.m.n.  
Q4080 Tápcsatorna felső szakasza egyéb, meghatározott veeszületett rendell.  
Q4090 A tápcsatorna felső szakaszának veeszületett rendellenessége, k.m.n.  
Q4300 Meckel-gurdély  
Q4310 Hirschsprung-féle betegség  
Q4320 A vastagbél egyéb veeszületett működési rendellenességei  
Q4330 A bél veeszületett fixációs rendellenességei  
Q4340 Bél-kettözöttség  
Q4350 Ectopiás végbélnyílás  
Q4360 A végbél, végbélnyílás veeszületett sipolya  
Q4370 Perzisztáló cloaca  
Q4380 A belek egyéb, meghatározott veeszületett rendellenességei  
Q4580 Az emésztőrendszer egyéb meghatározott veeszületett rendellenességei  
Q7900 Veeszületett rekesz-sérv  
Q7910 A rekeszizom egyéb veeszületett rendellenességei  
Q7920 Exomphalos  
Q7930 Gastroschisis  
Q7940 "Szilvakék has"-szindróma  
Q7950 A hasfal egyéb veeszületett rendellenességei  
R1000 Akut has  
R1010 A felső hasra lokalizált fájdalom  
R1020 Medence és gáttáji fájdalom  
R1030 Az alhas egyéb részeire lokalizált fájdalom  
R13H0 Dysphagia  
R15H0 Széklet incontinentia  
R18H0 Ascites  
R1900 Intraabdominalis és medencei duzzanat, képlet  
S3110 A hasfal nyílt sebe  
S3170 A has és medence többszörös nyílt sebe  
S3180 A has egyéb k.m.n. részének nyílt sebe  
S3630 A gyomor sérülése  
S3640 A vékonybél sérülése  
S3650 A vastagbél sérülése  
S3660 A végbél sérülése  
S3670 Több hasi szerv sérülése  
S3680 A hasüreg egyéb szervének sérülése  
S3690 A hasüreg k.m.n. szervének sérülése  
T1810 Idegentest a nyelőcsőben  
T1820 Idegentest a gyomorban  
T1830 Idegentest a vékonybélben

- T1840 Idegentest a vastagbélben
- T1850 Idegentest a végbélben és végbélnyílásban
- T1880 Idegentest az emésztőrendszer más és több helyén
- T2810 A nyelőcső égése
- T2820 Az emésztőrendszer más részének égése
- T2860 A nyelőcső maródása
- T2870 Az emésztőrendszer más részeinek maródása

## VAGY BETEGSÉGEK

- A0000 Cholera (*Vibrio cholerae* 01, cholera biovariáns okozta)
- A0010 Cholera (*Vibrio cholerae* 01, El Tor biovariáns okozta)
- A0090 Cholera k.m.n.
- A0100 *Hastyphus*
- A0110 *Paratyphus* "A"
- A0120 *Paratyphus* "B"
- A0130 *Paratyphus* "C"
- A0140 *Paratyphus* k.m.n.
- A0200 *Salmonella* bélfurug
- A0220 *Salmonella* helyi fertőzések
- A0280 Egyéb meghatározott *salmonella* fertőzések
- A0300 *Shigellosis*, *Shigella dysenteriae* okozta
- A0310 *Shigellosis* *Shigella flexneri* miatt
- A0320 *Shigellosis*, *Shigella boydii* miatt
- A0330 *Shigellosis*, *Shigella sonnei* miatt
- A0380 Egyéb *shigellosis*
- A0400 Enteropathogen *Escherichia coli* fertőzés
- A0410 Enterotoxikus *Escherichia coli* fertőzés
- A0420 Enteroinvasív *Escherichia coli* fertőzés
- A0430 Enterohaemorrhagiás *Escherichia coli* fertőzés
- A0440 *Escherichia coli* enteritis, k.m.n.
- A0450 *Campylobacter* okozta bélfurug
- A0460 *Yersinia enterocolitica* okozta bélfurug
- A0470 *Clostridium difficile* okozta vékony- és vastagbélgyulladás
- A0480 Egyéb meghatározott baktériumok által okozott bélfertőzések
- A0500 *Staphylococcus* által okozott ételmérgezés
- A0520 *Clostridium perfringens* [*Clostridium welchii*] okozta ételmérgezés
- A0530 *Vibrio parahaemolyticus* ételmérgezés
- A0540 *Bacillus cereus* ételmérgezés
- A0580 Egyéb meghatározott baktériumok által okozott ételmérgezések
- A0600 Heveny amoebás dysenteria
- A0610 Idült bél amoebiasis
- A0620 Amoebás vastagbélgyulladás, nem vérhassal járó
- A0630 Bél amoeboma
- A0680 Egyéb lokalizációjú amoebás fertőzés
- A0700 Balantidiasis
- A0710 Giardiasis [lambliasis]
- A0720 *Cryptosporidiosis*
- A0730 Isosporosis
- A0780 Egyéb meghatározott protozoon bélbetegségek
- A0800 Rotavirus bélfurug
- A0810 Norwalk-ágens által okozott heveny gyomor-bélbetegség
- A0820 Adenovirus okozta bélfurug
- A0830 Egyéb vírusos bélfurug
- A0850 Egyéb meghatározott bélfertőzések
- A09H0 Feltételezeten fertőző eredetű hasmenés és gyomor-bélfurug
- A1830 A bél, a hashártya és a bélfodri mirigyek gümőkórja
- A2130 A gyomor-bélrendszer tularaemiája
- A2220 Gyomor-bél anthrax
- A4210 Hasi actinomycosis
- A5110 A végbél elsődleges syphilise

- A5460 A végbélnyílás és a végbél kankós fertőzése  
 A5630 A végbél és a végbélnyílás chlamydiás fertőzése  
 A6010 A végbélnyílás körüli bőr és a végbél herpesvirus fertőzése  
 A7480 Egyéb chlamydia okozta betegségek  
 B0540 Bélszövődeményekkel járó kanyaró  
 B5730 Chagas-kór (idült) az emésztőrendszer érintettségével

\*\*\*\* 06 297N *Oesophagitis, gastritis, gastroenteritis, különféle emésztőrendszeri betegségek 18 év alatt*

BETEGSÉGEK

- D1200 Vakbél (coecum) jóindulatú daganata  
 D1750 Hasüregi szervek jóindulatú zsírszöveti daganata  
 D1770 Egyéb lokalizációk jóindulatú zsírszöveti daganata  
 D1910 A hashártya mesothelialis szövete  
 D1970 Egyéb lokalizációk mesothelialis szövete  
 D2000 Retroperitoneum jóindulatú daganata  
 D2010 Peritoneum jóindulatú daganata  
 D3710 Gyomor bizonytalan és ismeretlen viselkedésű daganata  
 D3720 Vékonybél bizonytalan és ismeretlen viselkedésű daganata  
 D3730 Féregnyúlvány bizonytalan és ismeretlen viselkedésű daganata  
 D3740 Vastagbél bizonytalan és ismeretlen viselkedésű daganata  
 D3750 Végbél bizonytalan és ismeretlen viselkedésű daganata  
 D3770 Egyéb emésztőszervek bizonytalan és ismeretlen viselkedésű daganata  
 I8400 Belső, rögzösödött aranyerek  
 I8410 Belső aranyerek, egyéb szövődeményekkel  
 I8420 Belső aranyerek, szövődemény nélkül  
 I8430 Külső, rögzösödött aranyerek  
 I8440 Külső aranyerek egyéb szövődeményekkel  
 I8450 Külső aranyerek szövődemény nélkül  
 I8460 Maradvány aranyeres bőrfüggelékek  
 I8470 Thrombotisált aranyerek, k.m.n.  
 I8480 K.m.n. aranyerek egyéb szövődeményekkel  
 I8490 Aranyerek, szövődemény nélkül, k.m.n.  
 I8590 Nyelőcső varicositas vérzés nélkül  
 I8640 Gyomor varicositas  
 I8800 Nem specifikus mesenterialis nyirokcsomó-gyulladás  
 K20H0 Nyelőcsőgyulladás  
 K2100 Gastrooesophagealis reflux, oesophagitissal  
 K2190 Gastrooesophagealis reflux, oesophagitis nélkül  
 K2200 Achalasia  
 K2220 Nyelőcső obstructio  
 K2230 Nyelőcsőátfűródás  
 K2240 A nyelőcső dyskinesise  
 K2250 Nyelőcső-diverticulum, szerzett  
 K2280 A nyelőcső egyéb meghatározott betegségei  
 K2290 A nyelőcső betegsége k.m.n.  
 K2910 Egyéb heveny gastritis  
 K2920 Alkoholos gastritis  
 K2930 Idült felszínes gastritis  
 K2940 Idült atrophias gastritis  
 K2950 Idült gastritis k.m.n.  
 K2960 Egyéb gastritis  
 K2970 Gastritis k.m.n.  
 K2980 Duodenitis  
 K2990 Gastroduodenitis k.m.n.  
 K30H0 Dyspepsia  
 K3100 Heveny gyomortágulás  
 K3110 Felnőttkori hypertrophias pylorus szűkület  
 K3120 A gyomor homokóra-szűkülete

- K3130 Pylorus spasmus, m.n.o.
- K3140 Gyomordiverticulum
- K3150 Nyombélszűkület
- K3160 Gyomor- és nyombélsipoly
- K3180 A gyomor és nyombél egyéb meghatározott betegségei
- K3190 A gyomor és a nyombél betegsége k.m.n.
- K3500 Heveny féregnyúlvány gyulladás, általános hashártyagyulladással
- K3510 Heveny féregnyúlvány gyulladás, hasüregi tályoggal
- K3590 Heveny féregnyúlvány gyulladás k.m.n.
- K36H0 Egyéb féregnyúlvány gyulladás
- K37H0 Appendicitis k.m.n.
- K3800 Hyperplasia appendicis
- K3810 Féregnyúlvány concreciók
- K3820 Féregnyúlvány gurdély
- K3830 Féregnyúlvány sipoly
- K3880 A féregnyúlvány egyéb meghatározott betegségei
- K4000 Kétoldali lágyéksérv kizáródással, üszkösödés nélkül
- K4010 Kétoldali lágyéksérv üszkösödéssel
- K4020 Kétoldali lágyéksérv, kizáródás vagy üszkösödés nélkül
- K4030 Egyoldali vagy k.m.n. lágyéksérv, kizáródással, üszkösödés nélkül
- K4040 Egyoldali vagy nem meghatározott lágyéksérv, üszkösödéssel
- K4090 Egyoldali vagy k.m.n. lágyéksérv, kizáródás vagy üszkösödés nélkül
- K4100 Kétoldali combsérv kizáródással, üszkösödés nélkül
- K4110 Kétoldali combsérv üszkösödéssel
- K4120 Kétoldali combsérv, kizáródás vagy üszkösödés nélkül
- K4130 Egyoldali vagy k.m.n. combsérv kizáródással, üszkösödés nélkül
- K4140 Egyoldali vagy nem meghatározott combsérv üszkösödéssel
- K4190 Egyoldali vagy k.m.n. combsérv, kizáródás vagy üszkösödés nélkül
- K4200 Köldöksérv kizáródással, üszkösödés nélkül
- K4210 Köldöksérv üszkösödéssel
- K4290 Köldöksérv, kizáródás vagy üszkösödés nélkül
- K4300 Hasfali sérv kizáródással, üszkösödés nélkül
- K4310 Hasfali sérv üszkösödéssel
- K4390 Hasfali sérv, kizáródás vagy üszkösödés nélkül
- K4400 Rekeszsérv kizáródással, üszkösödés nélkül
- K4410 Rekeszsérv üszkösödéssel
- K4490 Rekeszsérv, kizáródás vagy üszkösödés nélkül
- K4500 Egyéb meghatározott hasi sérv kizáródással, üszkösödés nélkül
- K4510 Egyéb meghatározott hasüregi sérv, üszkösödéssel
- K4580 Egyéb meghatározott hasüregi sérv, kizáródás és üszkösödés nélkül
- K4600 Hernia abdominalis k.m.n. kizáródással, üszkösödés nélkül
- K4610 Nem meghatározott hasi sérv, üszkösödéssel
- K4690 Nem meghatározott hasi sérv, kizáródás és üszkösödés nélkül
- K5200 Irradiatio utáni gastroenteritis és colitis
- K5210 Toxikus gastroenteritis és colitis
- K5220 Allergiás és nutritionális gastroenteritis és colitis
- K5280 Egyéb meghatározott nem-fertőzőes gastroenteritis és colitis
- K5290 Nem fertőzőes k.m.n. gastroenteritis és colitis
- K5500 A belek heveny vascularis rendellenességei
- K5510 A belek idült vascularis rendellenességei
- K5520 A vastagbél angiodysplasiája
- K5580 A belek egyéb vascularis rendellenességei
- K5700 A vékonybél diverticulosisa átfúródással és tályoggal
- K5710 A vékonybél diverticulosisa átfúródás vagy tályog nélkül
- K5720 Vastagbél diverticulosis, átfúródással és tályoggal
- K5730 Vastagbél diverticulosis, átfúródás vagy tályog nélkül
- K5740 Vékony- és vastagbél diverticulosis, átfúródással és tályoggal
- K5750 Vékony- és vastagbél diverticulosis átfúródás vagy tályog nélkül
- K5800 Irritabilis bél syndroma hasmenéssel

- K5890 Irritabilis bél syndroma hasmenés nélkül  
K5900 Székrekedés  
K5910 Funkcionális hasmenés  
K5920 Neurogen bélpanaszok m.n.o.  
K5930 Megacolon m.n.o.  
K5980 Egyéb meghatározott bélműködési rendellenességek  
K5990 Bélműködési rendellenesség k.m.n.  
K6000 Akut végbélnyílás fissura  
K6010 Krónikus végbélnyílás fissura  
K6030 Végbélnyílás-sipoly  
K6040 Végbélsipoly  
K6050 Anorectalis sipoly  
K6100 Végbélnyílás-tályog  
K6110 Végbéltályog  
K6120 Anorectalis tályog  
K6130 Ischiorectalis tályog  
K6140 Intrasphinctericus tályog  
K6200 Anális polypus  
K6210 Rectalis polypus  
K6220 Prolapsus ani  
K6230 Polapsus recti  
K6240 Végbélnyílás- és végbélszűkület  
K6260 Végbélnyílás- és végbélfekély  
K6270 Irradiációs proctitis  
K6280 A végbélnyílás és a végbél egyéb meghatározott betegségei  
K6300 Béltályog  
K6310 Bélátfúródás (nem traumás)  
K6320 Bélsipoly  
K6330 Bélfekély  
K6340 Enteroptosis  
K6380 A belek egyéb meghatározott betegségei  
K6500 Heveny hashártyagyulladás  
K6580 Egyéb hashártyagyulladás  
K6600 Hashártya-összenövések  
K6610 Haemoperitoneum  
K6680 A hashártya egyéb meghatározott betegségei  
K9000 Coeliakia  
K9010 Trópusi sprue  
K9020 Vak bélkacs (blind loop) syndroma, m.n.o.  
K9030 Steatorrhoea pancreatica  
K9080 Egyéb felszívódási zavar  
K9090 Felszívódási zavar k.m.n.  
K9100 Hányás gastrointestinalis műtét után  
K9110 Gyomorműtét utáni syndromák  
K9120 Műtét utáni felszívódási zavar, m.n.o.  
K9140 Colostoma és enterostoma működési zavar  
K9180 Beavatkozás utáni egyéb emésztőrendszeri rendellenességek, m.n.o.  
K9280 Az emésztőrendszer egyéb meghatározott betegségei  
N8050 Bél endometriosis  
N9940 Kismencedei hashártya összenövések beavatkozást követően  
Q3900 A nyelőcső atresiája sipoly nélkül  
Q3910 A nyelőcső atresiája légcső-nyelőcső sipollyal  
Q3920 Veleszületett légcső-nyelőcső sipoly atresia nélkül  
Q3930 Veleszületett nyelőcsőszűkület, strictura  
Q3940 Nyelőcső-hártya  
Q3950 Veleszületett nyelőcsőtágulat  
Q3960 Nyelőcső-gurdély  
Q3980 A nyelőcső egyéb veleszületett rendellenességei  
Q3990 A nyelőcső veleszületett rendellenessége, k.m.n.



- Q4000 Veleszületett, hypertrophiás pylorus szűkület  
 Q4010 Veleszületett hiatus-hernia  
 Q4020 A gyomor egyéb meghatározott veleszületett rendellenességei  
 Q4030 A gyomor veleszületett rendellenességei, k.m.n.  
 Q4080 Tápcsatorna felső szakasza egyéb, meghatározott veleszületett rendell.  
 Q4090 A tápcsatorna felső szakaszának veleszületett rendellenessége, k.m.n.  
 Q4300 Meckel-gurdély  
 Q4310 Hirschsprung-féle betegség  
 Q4320 A vastagbél egyéb veleszületett működési rendellenességei  
 Q4330 A bél veleszületett fixációs rendellenességei  
 Q4340 Bél-kettőzöttség  
 Q4350 Ectopiás végbélnyílás  
 Q4360 A végbél, végbélnyílás veleszületett sipolya  
 Q4370 Perzisztáló cloaca  
 Q4380 A belek egyéb, meghatározott veleszületett rendellenességei  
 Q4580 Az emésztőrendszer egyéb meghatározott veleszületett rendellenességei  
 Q7900 Veleszületett rekesz-sérv  
 Q7910 A rekeszizom egyéb veleszületett rendellenességei  
 Q7920 Exomphalos  
 Q7930 Gastroschisis  
 Q7940 "Szilvakék has"-syndroma  
 Q7950 A hasfal egyéb veleszületett rendellenességei  
 R1000 Akut has  
 R1010 A felső hasra lokalizált fájdalom  
 R1020 Medence és gáttáji fájdalom  
 R1030 Az alhas egyéb részeire lokalizált fájdalom  
 R13H0 Dysphagia  
 R15H0 Széklet incontinentia  
 R18H0 Ascites  
 R1900 Intraabdominalis és medencei duzzanat, képlet  
 S3110 A hasfal nyílt sebe  
 S3170 A has és medence többszörös nyílt sebe  
 S3180 A has egyéb k.m.n. részének nyílt sebe  
 S3630 A gyomor sérülése  
 S3640 A vékonybél sérülése  
 S3650 A vastagbél sérülése  
 S3660 A végbél sérülése  
 S3670 Több hasi szerv sérülése  
 S3680 A hasüreg egyéb szervének sérülése  
 S3690 A hasüreg k.m.n. szervének sérülése  
 T1810 Idegentest a nyelőcsőben  
 T1820 Idegentest a gyomorban  
 T1830 Idegentest a vékonybélben  
 T1840 Idegentest a vastagbélben  
 T1850 Idegentest a végbélben és végbélnyílásban  
 T1880 Idegentest az emésztőrendszer más és több helyén  
 T2810 A nyelőcső égése  
 T2820 Az emésztőrendszer más részének égése  
 T2860 A nyelőcső maródása  
 T2870 Az emésztőrendszer más részeinek maródása

\*\*\*\* **06 298D Súlyosabb gastrointestinalis veleszületett rendellenességek 18 év alatt**

BETEGSÉGEK

- Q4310 Hirschsprung-féle betegség  
 Q4320 A vastagbél egyéb veleszületett működési rendellenességei

\*\*\*\* **06 2990 Végbélnyílás kórfolyamatainak sürgősségi ellátása**

BETEGSÉGEK

- I8410 Belső aranyerek, egyéb szövődeményekkel

18440 Külső aranyerek egyéb szövődményekkel

ÉS BEAVATKOZÁSOK

85930 Szövődményes nodus haemorrhoidalis acut, nem műtéti ellátása

\*\*\*\* **06 336Z** *Oesophagitis, gastroenteritis, nem szövődményes fekélyek súlyos társult betegség-gel*

BETEGSÉGEK

K20H0 Nyelőcsőgyulladás  
 K2100 Gastrooesophagealis reflux, oesophagitissel  
 K2190 Gastrooesophagealis reflux, oesophagitis nélkül  
 K2200 Achalasia  
 K2210 Nyelőcsőfekély  
 K2220 Nyelőcső obstructio  
 K2230 Nyelőcsőátfúródás  
 K2240 A nyelőcső dyskinesise  
 K2250 Nyelőcső-diverticulum, szerzett  
 K2280 A nyelőcső egyéb meghatározott betegségei  
 K2290 A nyelőcső betegsége k.m.n.  
 K2530 Gyomorfekély heveny vérzés vagy átfúródás nélkül  
 K2570 Gyomorfekély idült vérzés vagy átfúródás nélkül  
 K2590 Gyomorfekély nem heveny, nem idült, vérzés vagy átfúródás nélkül  
 K2630 Nyombélfekély heveny vérzés vagy átfúródás nélkül  
 K2670 Nyombélfekély idült vérzés vagy átfúródás nélkül  
 K2690 Nyombélfekély nem heveny, nem idült, vérzés vagy átfúródás nélkül  
 K2730 Pepticus fekély k.m.n. helyen, heveny vérzés vagy átfúródás nélkül  
 K2770 Pepticus fekély k.m.n. helyen, idült vérzés vagy átfúródás nélkül  
 K2790 Pepticus fek. k.m.n. helyen, nem heveny-idült, vérzés-átfúródás nélkül  
 K2830 Gastrojejunalis fekély heveny vérzés-átfúródás nélkül  
 K2870 Gastrojejunalis fekély idült vérzés vagy átfúródás nélkül  
 K2890 Gastrojejunalis fekély, nem heveny, nem idült, vérzés-átfúródás nélkül  
 K2910 Egyéb heveny gastritis  
 K2920 Alkoholos gastritis  
 K2930 Idült felszínes gastritis  
 K2940 Idült atrophias gastritis  
 K2950 Idült gastritis k.m.n.  
 K2960 Egyéb gastritis  
 K2970 Gastritis k.m.n.  
 K2980 Duodenitis  
 K2990 Gastroduodenitis k.m.n.  
 K30H0 Dyspepsia  
 K3100 Heveny gyomortágulás  
 K3110 Felnőttkori hypertrophias pylorus szűkület  
 K3120 A gyomor homokóra-szűkülete  
 K3130 Pylorus spasmus, m.n.o.  
 K3140 Gyomordiverticulum  
 K3150 Nyombélszűkület  
 K3160 Gyomor- és nyombélsipoly  
 K3180 A gyomor és nyombél egyéb meghatározott betegségei  
 K3190 A gyomor és a nyombél betegsége k.m.n.  
 K5200 Irradiatio utáni gastroenteritis és colitis  
 K5210 Toxikus gastroenteritis és colitis  
 K5220 Allergiás és nutritionalis gastroenteritis és colitis  
 K5280 Egyéb meghatározott nem-fertőzőes gastroenteritis és colitis  
 K5290 Nem fertőzőes k.m.n. gastroenteritis és colitis  
 K5800 Irritabilis bél syndroma hasmenéssel  
 K5890 Irritabilis bél syndroma hasmenés nélkül  
 K5980 Egyéb meghatározott bélműködési rendellenességek  
 K9000 Coeliakia  
 K9010 Trópusi sprue

- K9020 Vak bélkacs (blind loop) syndroma, m.n.o.  
 K9030 Steatorrhoea pancreatica  
 K9090 Felszívódási zavar k.m.n.  
 K9100 Hányás gastrointestinalis műtét után  
 K9110 Gyomorműtét utáni szindrómák  
 K9120 Műtét utáni felszívódási zavar, m.n.o.  
 K9180 Beavatkozás utáni egyéb emésztőrendszeri rendellenességek, m.n.o.  
 S3110 A hasfal nyílt sebe  
 S3170 A has és medence többszörös nyílt sebe  
 S3180 A has egyéb k.m.n. részének nyílt sebe

ÉS A SÚLYOS TÁRSULT BETEGSÉG FELTÉTELEI

\*\*\*\* **06 337Z** *Emésztőrendszeri betegségek (kivéve: oesophagitis, gastroenteritis, nem szövőd-  
 ményes fekélyek) súlyos társult betegséggel*

BETEGSÉGEK

- A0000 Cholera (Vibrio cholerae 01, cholera biovariáns okozta)  
 A0010 Cholera (Vibrio cholerae 01, El Tor biovariáns okozta)  
 A0090 Cholera k.m.n.  
 A0100 Hastypus  
 A0110 Paratyphus "A"  
 A0120 Paratyphus "B"  
 A0130 Paratyphus "C"  
 A0140 Paratyphus k.m.n.  
 A0200 Salmonella bélhurut  
 A0220 Salmonella helyi fertőzések  
 A0280 Egyéb meghatározott salmonella fertőzések  
 A0300 Shigellosis, Shigella dysenteriae okozta  
 A0310 Shigellosis Shigella flexneri miatt  
 A0320 Shigellosis, Shigella boydii miatt  
 A0330 Shigellosis, Shigella sonnei miatt  
 A0380 Egyéb shigellosis  
 A0400 Enteropathogen Escherichia coli fertőzés  
 A0410 Enterotoxikus Escherichia coli fertőzés  
 A0420 Enteroinvasív Escherichia coli fertőzés  
 A0430 Enterohaemorrhagiás Escherichia coli fertőzés  
 A0440 Escherichia coli enteritis, k.m.n.  
 A0450 Campylobacter okozta bélhurut  
 A0460 Yersinia enterocolitica okozta bélhurut  
 A0470 Clostridium difficile okozta vékony- és vastagbélgyulladás  
 A0480 Egyéb meghatározott baktériumok által okozott bélfertőzések  
 A0500 Staphylococcus által okozott ételmérgezés  
 A0520 Clostridium perfringens [Clostridium welchii] okozta ételmérgezés  
 A0530 Vibrio parahaemolyticus ételmérgezés  
 A0540 Bacillus cereus ételmérgezés  
 A0580 Egyéb meghatározott baktériumok által okozott ételmérgezések  
 A0600 Heveny amoebás dysenteria  
 A0610 Idült bél amoebiasis  
 A0620 Amoebás vastagbélgyulladás, nem vérhassal járó  
 A0630 Bél amoeboma  
 A0680 Egyéb lokalizációjú amoebás fertőzés  
 A0700 Balantidiasis  
 A0710 Giardiasis [lambliasis]  
 A0720 Cryptosporidiosis  
 A0730 Isosporosis  
 A0780 Egyéb meghatározott protozoon bélbetegségek  
 A0800 Rotavirus bélhurut  
 A0810 Norwalk-ágens által okozott heveny gyomor-bélbetegség  
 A0820 Adenovirus okozta bélhurut  
 A0830 Egyéb vírusos bélhurut

- A0850 Egyéb meghatározott bélfertőzések
- A09H0 Feltételezeten fertőző eredetű hasmenés és gyomor-bélhurut
- A1830 A bél, a hashártya és a bélfodri mirigyek gümőkórja
- A2130 A gyomor-bélrendszer tularaemiája
- A2220 Gyomor-bél anthrax
- A4210 Hasi actinomycosis
- A5110 A végbél elsődleges syphilise
- A5460 A végbélnyílás és a végbél kankós fertőzése
- A5630 A végbél és a végbélnyílás chlamydiás fertőzése
- A6010 A végbélnyílás körüli bőr és a végbél herpesvirus fertőzése
- A7480 Egyéb chlamydia okozta betegségek
- B0540 Bélszövődményekkel járó kanyaró
- B5730 Chagas-kór (idült) az emésztőrendszer érintettségével
- B6510 Schistosoma mansoni által okozott schistosomiasis [bél]
- B6520 Schistosoma japonicum által okozott schistosomiasis
- B6580 Egyéb schistosomiasisok
- B6590 Schistosomiasis, k.m.n.
- B6650 Fasciolopsiasis
- B6800 Taenia solium taeniasis
- B6810 Taenia saginata taeniasis
- B6890 Taeniasis, k.m.n.
- B7000 Diphyllbothriosis
- B7010 Sparganosis
- B7100 Hymenolepiasis
- B7110 Dipylidiasis
- B7180 Egyéb meghatározott cestoda fertőzések
- B7190 Cestoda fertőzés, k.m.n.
- B72H0 Dracunculiasis
- B7600 Ancylostomiasis
- B7610 Necatoriasis
- B7680 Egyéb horogféreg betegségek
- B7690 Horogféreg betegség, k.m.n.
- B7700 Ascariasis bélszövődményekkel
- B7780 Ascariasis egyéb szövődményekkel
- B7790 Ascariasis, k.m.n.
- B7800 Bél strongyloidiasis
- B7810 Bőr strongyloidiasis
- B7870 Disszeminált strongyloidiasis
- B7890 Strongyloidiasis, k.m.n.
- B79H0 Trichuriasis
- B80H0 Enterobiasis
- B8100 Anisakiasis
- B8110 Bél capillariasis
- B8120 Trichostrongyliasis
- B8130 Bél angiostrongyliasis
- B8140 Kevert bél helminthiasisok
- B8180 Egyéb meghatározott bél helminthiasisok
- B8380 Egyéb meghatározott helminthiasisok
- C1500 A nyelőcső nyaki szakaszának rosszindulatú daganata
- C1510 A nyelőcső mellüregi szakaszának rosszindulatú daganata
- C1520 A nyelőcső hasi szakaszának rosszindulatú daganata
- C1530 A nyelőcső felső harmadának rosszindulatú daganata
- C1540 A nyelőcső középső harmadának rosszindulatú daganata
- C1550 A nyelőcső alsó harmadának rosszindulatú daganata
- C1580 A nyelőcső átfedő elváltozása, rosszindulatú daganata
- C1590 Nyelőcső rosszindulatú daganata, k.m.n.
- C1600 Gyomorszáj rosszindulatú daganata
- C1610 Gyomorfundus rosszindulatú daganata
- C1620 Gyomor corpus rosszindulatú daganata

- C1630 Antrum pylori rosszindulatú daganata
- C1640 Pylorus rosszindulatú daganata
- C1650 Gyomor kismagbület rosszindulatú daganata, k.m.n.
- C1660 Gyomor nagymagbület rosszindulatú daganata, k.m.n.
- C1680 A gyomor átfedő elváltozása, rosszindulatú daganata
- C1690 Gyomor rosszindulatú daganata, k.m.n.
- C1700 Duodenum rosszindulatú daganata
- C1710 Jejunum rosszindulatú daganata
- C1720 Ileum rosszindulatú daganata
- C1730 Meckel-féle diverticulum rosszindulatú daganata
- C1780 A vékonybél átfedő elváltozása, rosszindulatú daganata
- C1790 Vékonybél rosszindulatú daganata, k.m.n.
- C1800 Vakbél (coecum) rosszindulatú daganata
- C1810 Féregnyúlvány rosszindulatú daganata
- C1820 Colon ascendens rosszindulatú daganata
- C1830 Flexura hepatica rosszindulatú daganata
- C1840 Colon transversum rosszindulatú daganata
- C1850 Flexura lienalis rosszindulatú daganata
- C1860 Colon descendens rosszindulatú daganata
- C1870 Colon sigmoideum rosszindulatú daganata
- C1880 A vastagbél átfedő elváltozása, rosszindulatú daganata
- C1890 Vastagbél rosszindulatú daganata, k.m.n.
- C19H0 A sigmabél-végbél határ rosszindulatú daganata
- C20H0 A végbél rosszindulatú daganata
- C2100 Végbélnyílás rosszindulatú daganata, k.m.n.
- C2110 Canalis analis rosszindulatú daganata
- C2120 Cloacogen zóna rosszindulatú daganata
- C2180 Rectum, anus és canalis analis átfedő elváltozása, rosszind. daganata
- C2600 A bélcsatorna nem meghatározott részének rosszindulatú daganata
- C2680 Az emésztőszervek átfedő elváltozása, rosszindulatú daganata
- C2690 Rosszul meghat. lokalizáció rosszind. daganata az emésztőszervekben
- C4510 A hashártya mesotheliomája
- C4800 Retroperitoneum rosszindulatú daganata
- C4810 A hashártya meghatározott részeinek rosszindulatú daganata
- C4820 Hashártya rosszindulatú daganata, k.m.n.
- C7620 Has rosszindulatú daganata
- C7840 A vékonybél másodlagos rosszindulatú daganata
- C7850 A vastagbél és végbél másodlagos rosszindulatú daganata
- C7860 A retroperitoneum és a hashártya másodlagos rosszindulatú daganata
- C7880 Egyéb és k.m.n. emésztőszerv másodlagos rosszindulatú daganata
- D0010 Nyelöcső in situ carcinomája
- D0020 Gyomor in situ carcinomája
- D0100 Vastagbél in situ carcinomája
- D0110 Rectosigmoidalis átmenet in situ carcinomája
- D0120 Végbél in situ carcinomája
- D0130 Végbélnyílás és csatornájának in situ carcinomája
- D0140 A bél egyéb és nem meghatározott szakaszainak in situ carcinomája
- D0170 Egyéb meghatározott emésztőszervek in situ carcinomája
- D0190 Emésztőszerv in situ carcinomája, k.m.n.
- D1200 Vakbél (coecum) jóindulatú daganata
- D1210 Féregnyúlvány (appendix) jóindulatú daganata
- D1220 Colon descendens jóindulatú daganata
- D1230 Colon transversum jóindulatú daganata
- D1240 Colon descendens jóindulatú daganata
- D1250 Colon sigmoideum jóindulatú daganata
- D1260 Colon k.m.n. jóindulatú daganata
- D1270 Rectosigmoidealis átmenet jóindulatú daganata
- D1280 Végbél jóindulatú daganata
- D1290 Végbélnyílás és analis csatorna jóindulatú daganata

- D1300 Nyelőcső jóindulatú daganata
- D1310 Gyomor jóindulatú daganata
- D1320 Patkóbél jóindulatú daganata
- D1330 Vékonybél egyéb és k.m.n. részeinek jóindulatú daganata
- D1390 Emésztőrendszer rosszul meghatározott részeinek jóindulatú daganata
- D1750 Hasüregi szervek jóindulatú zsírszöveti daganata
- D1770 Egyéb lokalizációk jóindulatú zsírszöveti daganata
- D1910 A hashártya mesothelialis szövete
- D1970 Egyéb lokalizációk mesothelialis szövete
- D2000 Retroperitoneum jóindulatú daganata
- D2010 Peritoneum jóindulatú daganata
- D3710 Gyomor bizonytalan és ismeretlen viselkedésű daganata
- D3720 Vékonybél bizonytalan és ismeretlen viselkedésű daganata
- D3730 Féregnyúlvány bizonytalan és ismeretlen viselkedésű daganata
- D3740 Vastagbél bizonytalan és ismeretlen viselkedésű daganata
- D3750 Végbél bizonytalan és ismeretlen viselkedésű daganata
- D3770 Egyéb emésztőszervek bizonytalan és ismeretlen viselkedésű daganata
- I8400 Belső, rögsödött aranyerek
- I8410 Belső aranyerek, egyéb szövődeményekkel
- I8420 Belső aranyerek, szövődemény nélkül
- I8430 Külső, rögsödött aranyerek
- I8440 Külső aranyerek egyéb szövődeményekkel
- I8450 Külső aranyerek szövődemény nélkül
- I8460 Maradvány aranyeres bőrfüggelékek
- I8470 Thrombotisált aranyerek, k.m.n.
- I8480 K.m.n. aranyerek egyéb szövődeményekkel
- I8500 Nyelőcső varicositas vérzéssel
- I8590 Nyelőcső varicositas vérzés nélkül
- I8640 Gyomor varicositas
- I8800 Nem specifikus mesenterialis nyirokcsomó-gyulladás
- K2100 Gastrooesophagealis reflux, oesophagitis
- K2190 Gastrooesophagealis reflux, oesophagitis nélkül
- K2260 Gastrooesophagealis laceratiós haemorrhagiás syndroma
- K2500 Gyomorfekély heveny vérzéssel
- K2510 Gyomorfekély heveny átfúródással
- K2520 Gyomorfekély heveny vérzéssel és átfúródással
- K2540 Gyomorfekély idült vagy k.m.n. vérzéssel
- K2550 Gyomorfekély idült vagy k.m.n. átfúródással
- K2560 Gyomorfekély idült vagy k.m.n. vérzéssel és átfúródással
- K2600 Nyombélfekély heveny vérzéssel
- K2610 Nyombélfekély heveny átfúródással
- K2620 Nyombélfekély heveny vérzéssel és átfúródással
- K2640 Nyombélfekély idült vagy k.m.n. vérzéssel
- K2650 Nyombélfekély idült vagy k.m.n. átfúródással
- K2660 Nyombélfekély idült vagy k.m.n. vérzéssel és átfúródással
- K2700 Pepticus fekély k.m.n. helyen, heveny vérzéssel
- K2710 Pepticus fekély k.m.n. helyen, heveny átfúródással
- K2720 Pepticus fekély k.m.n. helyen, heveny vérzéssel és átfúródással
- K2740 Pepticus fekély k.m.n. helyen, idült vagy k.m.n. vérzéssel
- K2750 Pepticus fekély k.m.n. helyen, idült vagy k.m.n. átfúródással
- K2760 Pepticus fekély k.m.n. helyen, idült - k.m.n. vérzéssel - átfúródással
- K2800 Gastrojejunalis fekély heveny vérzéssel
- K2810 Gastrojejunalis fekély heveny átfúródással
- K2820 Gastrojejunalis fekély heveny vérzéssel és átfúródással
- K2840 Gastrojejunalis fekély idült vagy k.m.n. vérzéssel
- K2850 Gastrojejunalis fekély idült vagy k.m.n. átfúródással
- K2860 Gastrojejunalis fekély idült vagy k.m.n. vérzéssel-átfúródással
- K2900 Heveny vérzésselés gastritis
- K3500 Heveny féregnyúlvány gyulladás, általános hashártyagyulladással

- K3510 Heveny féregnyúlvány gyulladás, hasüregi tályoggal
- K3590 Heveny féregnyúlvány gyulladás k.m.n.
- K36H0 Egyéb féregnyúlvány gyulladás
- K37H0 Appendicitis k.m.n.
- K3800 Hyperplasia appendicis
- K3810 Féregnyúlvány concreciók
- K3820 Féregnyúlvány gurdély
- K3830 Féregnyúlvány sipoly
- K3880 A féregnyúlvány egyéb meghatározott betegségei
- K4000 Kétoldali lágyéksérv kizáródással, üszkösödés nélkül
- K4010 Kétoldali lágyéksérv üszkösödéssel
- K4020 Kétoldali lágyéksérv, kizáródás vagy üszkösödés nélkül
- K4030 Egyoldali vagy k.m.n. lágyéksérv, kizáródással, üszkösödés nélkül
- K4040 Egyoldali vagy nem meghatározott lágyéksérv, üszkösödéssel
- K4090 Egyoldali vagy k.m.n. lágyéksérv, kizáródás vagy üszkösödés nélkül
- K4100 Kétoldali combsérv kizáródással, üszkösödés nélkül
- K4110 Kétoldali combsérv üszkösödéssel
- K4120 Kétoldali combsérv, kizáródás vagy üszkösödés nélkül
- K4130 Egyoldali vagy k.m.n. combsérv kizáródással, üszkösödés nélkül
- K4140 Egyoldali vagy nem meghatározott combsérv üszkösödéssel
- K4190 Egyoldali vagy k.m.n. combsérv, kizáródás vagy üszkösödés nélkül
- K4200 Köldöksérv kizáródással, üszkösödés nélkül
- K4210 Köldöksérv üszkösödéssel
- K4290 Köldöksérv, kizáródás vagy üszkösödés nélkül
- K4300 Hasfali sérv kizáródással, üszkösödés nélkül
- K4310 Hasfali sérv üszkösödéssel
- K4390 Hasfali sérv, kizáródás vagy üszkösödés nélkül
- K4400 Rekeszsérv kizáródással, üszkösödés nélkül
- K4410 Rekeszsérv üszkösödéssel
- K4490 Rekeszsérv, kizáródás vagy üszkösödés nélkül
- K4500 Egyéb meghatározott hasi sérv kizáródással, üszkösödés nélkül
- K4510 Egyéb meghatározott hasüregi sérv, üszkösödéssel
- K4580 Egyéb meghatározott hasüregi sérv, kizáródás és üszkösödés nélkül
- K4600 Hernia abdominalis k.m.n. kizáródással, üszkösödés nélkül
- K4610 Nem meghatározott hasi sérv, üszkösödéssel
- K4690 Nem meghatározott hasi sérv, kizáródás és üszkösödés nélkül
- K5000 A vékonybél Crohn-betegsége
- K5001 Terápia rezisztens vékonybél Crohn betegség
- K5002 Vékonybél Crohn betegség fisztulával
- K5010 A vastagbél Crohn-betegsége
- K5011 Terápia rezisztens vastagbél Crohn betegség
- K5012 Vastagbél Crohn betegség fisztulával
- K5080 Crohn-betegség, egyéb
- K5081 Terápia rezisztens vastag és vékonybél Crohn betegség
- K5082 Vékony és vastagbél Crohn betegség fisztulával
- K5090 Crohn-betegség, k.m.n.
- K5100 Enterocolitis ulcerosa (chronica)
- K5110 Ileocolitis ulcerosa (chronica)
- K5120 Proctitis ulcerosa (chronica)
- K5130 Rectosigmoiditis ulcerosa (chronica)
- K5140 Pseudopolyposis intestini crassi
- K5150 Proctocolitis mucosa
- K5180 Colitis ulcerosa egyéb
- K5190 Colitis ulcerosa k.m.n.
- K5500 A belek heveny vascularis rendellenességei
- K5510 A belek idült vascularis rendellenességei
- K5520 A vastagbél angiodysplasiája
- K5580 A belek egyéb vascularis rendellenességei
- K5600 Hűdékes bélelzáródás (ileus paralyticus)

- K5610 Bélbetüremkedés
- K5620 Volvulus
- K5630 Epekő ileus
- K5640 Egyéb bél-impactiók
- K5650 Bélösszenövések [kőtegek] okozta bélelzáródás
- K5660 Egyéb és nem meghatározott bélelzáródás
- K5670 Bélelzáródás k.m.n.
- K5700 A vékonybél diverticulosisa átfúródással és tályoggal
- K5710 A vékonybél diverticulosisa átfúródás vagy tályog nélkül
- K5720 Vastagbél diverticulosis, átfúródással és tályoggal
- K5730 Vastagbél diverticulosis, átfúródás vagy tályog nélkül
- K5740 Vékony- és vastagbél diverticulosis, átfúródással és tályoggal
- K5750 Vékony- és vastagbél diverticulosis átfúródás vagy tályog nélkül
- K5930 Megacolon m.n.o.
- K6000 Akut végbélnyílás fissura
- K6010 Krónikus végbélnyílás fissura
- K6030 Végbélnyílás-sipoly
- K6040 Végbélsipoly
- K6050 Anorectalis sipoly
- K6100 Végbélnyílás-tályog
- K6110 Végbéltályog
- K6120 Anorectalis tályog
- K6130 Ischiorectalis tályog
- K6140 Intrasphinctericus tályog
- K6200 Anális polypus
- K6210 Rectalis polypus
- K6220 Prolapsus ani
- K6230 Polapsus recti
- K6240 Végbélnyílás- és végbélszűkület
- K6250 Végbélnyílás- és végbélvérzés
- K6260 Végbélnyílás- és végbélfekély
- K6270 Irradiációs proctitis
- K6280 A végbélnyílás és a végbél egyéb meghatározott betegségei
- K6300 Bélyog
- K6310 Bélátfúródás (nem traumás)
- K6320 Bélsipoly
- K6330 Bélfekély
- K6340 Enteroptosis
- K6380 A belek egyéb meghatározott betegségei
- K6500 Heveny hashártyagyulladás
- K6580 Egyéb hashártyagyulladás
- K6600 Hashártya-összenövések
- K6610 Haemoperitoneum
- K6680 A hashártya egyéb meghatározott betegségei
- K9080 Egyéb felszívódási zavar
- K9130 Műtét utáni bélelzáródás
- K9140 Colostoma és enterostoma működési zavar
- K9200 Vérhányás
- K9210 Vérszékelés
- K9220 Gastrointestinalis vérzés k.m.n.
- K9280 Az emésztőrendszer egyéb meghatározott betegségei
- N8050 Bél endometriosis
- N9940 Kismencedei hashártya összenövések beavatkozást követően
- Q3900 A nyelőcső atresiája sipoly nélkül
- Q3910 A nyelőcső atresiája légcső-nyelőcső sipollyal
- Q3920 Veleszületett légcső-nyelőcső sipoly atresia nélkül
- Q3930 Veleszületett nyelőcsőszűkület, strictura
- Q3940 Nyelőcső-hártya
- Q3950 Veleszületett nyelőcsőtágulat



- Q3960 Nyelőcső-gurdély  
Q3980 A nyelőcső egyéb veleszületett rendellenességei  
Q3990 A nyelőcső veleszületett rendellenessége, k.m.n.  
Q4000 Veleszületett, hypertrophiás pylorus szűkület  
Q4010 Veleszületett hiatus-hernia  
Q4020 A gyomor egyéb meghatározott veleszületett rendellenességei  
Q4030 A gyomor veleszületett rendellenességei, k.m.n.  
Q4080 Tápcsatorna felső szakasza egyéb, meghatározott veleszületett rendell.  
Q4090 A tápcsatorna felső szakaszának veleszületett rendellenessége, k.m.n.  
Q4100 A patkóbél veleszületett hiánya, elzáródása, szűkülete  
Q4110 Az éhbél veleszületett hiánya, elzáródása, szűkülete  
Q4120 A csípóbél veleszületett hiánya, elzáródása, szűkülete  
Q4180 Vékonybél egyéb meghat.részeinek veleszül. hiánya-elzáródása-szűkülete  
Q4190 Vékonybél k.m.n. szakaszának veleszületett hiánya-elzáródása-szűkülete  
Q4200 A végbél veleszületett hiánya, elzáródása, szűkülete, sipollyal  
Q4210 A végbél veleszületett hiánya, elzáródása, szűkülete sipoly nélkül  
Q4220 A végbélnyílás veleszületett hiánya, elzáródása, szűkülete, sipollyal  
Q4230 A végbélnyílás veleszül. hiánya-elzáródása-szűkülete, sipoly nélkül  
Q4280 A vastagbél egyéb szakaszainak veleszül. hiánya-elzáródása-szűkülete  
Q4290 A vastagbél k.m.n. szakaszának veleszül. hiánya-elzáródása-szűkülete  
Q4300 Meckel-gurdély  
Q4310 Hirschsprung-féle betegség  
Q4320 A vastagbél egyéb veleszületett működési rendellenességei  
Q4330 A bél veleszületett fixatiós rendellenességei  
Q4340 Bél-kettőzöttség  
Q4350 Ectopiás végbélnyílás  
Q4360 A végbél, végbélnyílás veleszületett sipolya  
Q4370 Perzisztáló cloaca  
Q4380 A belek egyéb, meghatározott veleszületett rendellenességei  
Q4580 Az emésztőrendszer egyéb meghatározott veleszületett rendellenességei  
Q7900 Veleszületett rekesz-sérv  
Q7910 A rekeszizom egyéb veleszületett rendellenességei  
Q7920 Exomphalos  
Q7930 Gastroschisis  
Q7940 "Szilvakék has"-syndroma  
Q7950 A hasfal egyéb veleszületett rendellenességei  
R1000 Akut has  
R1010 A felső hasra lokalizált fájdalom  
R1020 Medence és gáttáji fájdalom  
R1030 Az alhas egyéb részeire lokalizált fájdalom  
R13H0 Dysphagia  
R15H0 Széklet incontinentia  
R18H0 Ascites  
R1900 Intraabdominalis és medencei duzzanat, képlet  
S3630 A gyomor sérülése  
S3640 A vékonybél sérülése  
S3650 A vastagbél sérülése  
S3660 A végbél sérülése  
S3670 Több hasi szerv sérülése  
S3680 A hasüreg egyéb szervének sérülése  
S3690 A hasüreg k.m.n. szervének sérülése  
T1810 Idegentest a nyelőcsőben  
T1820 Idegentest a gyomorban  
T1830 Idegentest a vékonybélben  
T1840 Idegentest a vastagbélben  
T1850 Idegentest a végbélben és végbélnyílásban  
T1880 Idegentest az emésztőrendszer más és több helyén  
T2810 A nyelőcső égése  
T2820 Az emésztőrendszer más részének égése

- T2860 A nyelőcső maródása  
T2870 Az emésztőrendszer más részeinek maródása

ÉS A SÚLYOS TÁRSULT BETEGSÉG FELTÉTELEI

\*\*\*\* **06 338Z** *Emésztőrendszeri műtétek (kivéve: sérv, gyomor, oesophagus vagy bél nagyobb műtétei) súlyos társult betegséggel*

BETEGSÉGEK

A főcsoportba tartozó bármely betegség

ÉS BEAVATKOZÁSOK

- 16940 Laparoscopia  
53994 Peritoneo-venosus shunt átmosás  
53995 Peritoneo-venosus shunt, szár- vagy szelepcsere  
53996 Peritoneo-venosus shunt, igazítás feltárással  
53997 Peritoneo-venosus shunt eltávolítás  
54490 Endoscopos polypectomia a felső tápcsatornában  
54523 Polypectomia colontos per colonoscopiam  
54693 Polypectomia sigmae, sigmoidoscopos  
54700 Appendectomia  
54701 Appendectomia et drainage  
54708 Appendectomia laparoscopica  
54709 Appendectomia laparoscopica cum conversionem  
54710 Oncotomia periappendicularis  
54822 Transanalis endoscopos műtétek, operációs rectoscop-pal  
55410 Laparotomia explorativa  
55430 Resectio peritonei  
55431 Resectio omenti maioris  
55432 Resectio mesenterii  
55441 Adhaesiolysis intraabdominalis laparoscopicus  
55450 Resutura parietis abdominis  
55461 Detorsio omenti maioris  
55490 Hasüregi idegentest eltávolítása

ÉS A SÚLYOS TÁRSULT BETEGSÉG FELTÉTELEI

\*\*\*\* **06 339Z** *Sérvműtétek súlyos társult betegséggel*

BETEGSÉGEK

A főcsoportba tartozó bármely betegség

ÉS BEAVATKOZÁSOK

- 55300 Hernioplastica inguinofemoralis  
55310 Hernioplastica inguinofemoralis c. implant.  
55311 Hernioplastica inguinofemoralis laparoscopica  
55319 Hernioplast.inguinofem. laparosc. cum conversionem  
55320 Hernioplastica inguinofemoralis bilateralis  
55330 Hernioplastica inguinofem. bilat. c. implant.  
55331 Hernioplastica inguinofem. bilat. laparoscopica  
55340 Hernioplastica umbilicalis  
55350 Reconstructio parietis abdominis  
55360 Reconstructio parietis abdominis c. implant.  
55390 Hernioplastica herniae intraabdominalis  
55391 Műanyag háló beépítése hasfali sérv műtétjéhez

ÉS A SÚLYOS TÁRSULT BETEGSÉG FELTÉTELEI

\*\*\*\* **06 340Z** *Gyomor, oesophagus, duodenum, vékony-, vastagbél műtétei (kivéve: oesophagus nagyobb műtétei) súlyos társult betegséggel*

BETEGSÉGEK

A főcsoportba tartozó bármely betegség

ÉS BEAVATKOZÁSOK

- 16930 Enteroscopia, enterotomia révén

- 53472 Reconstructio diaphragmae
- 53473 Reconstructio diaphragmae, műanyag implantatummal
- 53474 Reconstructio diaphragmae, alloplasticaval
- 53475 Duplicatio diaphragmae
- 53477 Excisio laesionis diaphragmae
- 54022 Extirpatio tumoris retroperitonei
- 54060 Lymphadenectomia retroperitonealis radicalis
- 54062 Lymphadenectomia retroperitonealis modificatus
- 54065 Lymphadenectomia retroperitonealis
- 54200 Oesophagotomia cervicalis
- 54201 Oesophagotomia thoracalis
- 54202 Oesophagotomia abdominalis
- 54220 Diverticulorrhaphia collaris
- 54221 Diverticulopexia Zenkeri
- 54225 Diverticulectomia epibronchialis
- 54226 Diverticulopexia epiphrenalis
- 54227 Diverticulorrhaphia epiphrenalis
- 54228 Diverticulectomia epiphrenalis
- 5422A Excisio laesionis oesophagei thoracalis
- 54250 Praesternalis bypass műtét
- 54251 Praesternalis bőrcsököképzés
- 54261 Cardiomyotomia
- 54262 Oesophago-cardiomyotomia
- 54272 Sutura oesophagi p. abdominalis
- 54273 Occlusio fistulae oesophago-trachealis/bronchialis
- 54274 Cardioplastica
- 54275 Occlusio fistulae / stomae oesophagei
- 54276 Cardioplastica sec. Thal
- 54282 Oesophagus peroperatív intubatio (pull through)
- 54285 Oesophagus tamponade Sengstaken-Blakemore szerint
- 54286 Oesophagus tamponade Linton szerint
- 54287 Oesophagus tamponade Minnesota ballonnal
- 54291 Sclerotisatio varicorum oesophagei (merev scop)
- 54292 Sclerotisatio varicorum oesophagei fiberoscopica
- 54293 Oesophagus varix ligatio
- 54301 Gastrotomia explorativa
- 54302 Gastrotomia, vérzésaláöltés
- 54321 Gastrostomia sec. Witzel
- 54322 Gastrostomia sec. Kader
- 54324 Gastrostomia percutanea endoscopica - PEG
- 54330 Pyloromyotomia
- 54340 Gyomorfal excisio
- 54350 Resectio cardiae
- 54360 Resectio proximalis ventriculi
- 54361 Resectio ventriculi sec. Billroth I
- 54363 Resectio ventriculi sec. Billroth II
- 54364 Resectio ventriculi sec. Finsterer
- 54370 Resectio ventriculi subtotalis
- 54380 Resectio distalis ventriculi
- 54382 Re-resectio ventriculi
- 54390 Gastrectomia
- 54391 Gastrectomia+oesoph.-jejunost. sec. Braun
- 54392 Gastrectomia+oesoph.-jejunost. sec. Roux
- 54393 Gastrectomia+oesophago-duodenostomia
- 54400 Vagotomia truncalis bilateralis abdominalis
- 54401 Vagotomia selectiva
- 54402 Vagotomia selectiva proximalis
- 54403 Vagotomia truncalis bilateralis c. drainage
- 54404 Vagotomia thoracalis

- 54405 Vagotomia laparoscopica
- 54406 Vagotomia posterior et seromyotomia sec. Taylor
- 54407 Vagotomia posterior seromyotomiamque laparoscopica
- 54409 Vagotomia laparoscopica cum conversionem
- 54410 Plastica pylori
- 54411 Seromyotomia pylori
- 54421 Gastro-enterostomia retrocolica posterior
- 54422 Gastro-enterostomia antecolica sec. Braun
- 54423 Gastro-enterostomia sec. Roux
- 54430 Sutura ventriculi seu duodeni
- 54440 Revisio anastomosis ventriculi
- 54441 Resutura gastro-enterostomae
- 54442 Inversio gastro-enterostomae
- 54444 Interpositio jejuni (gastrointestinalis)
- 54445 Interpositio jejuni oesophago-gastricus/jejunalis
- 54451 Gastrostoma zárás
- 54452 Invaginatio diverticuli ventriculi
- 54500 Enterotomia
- 54501 Jejunotomia
- 54502 Colotomia
- 54503 Duodenotomia
- 54504 Ileotomia
- 54511 Sutura intestini tenui
- 54512 Excisio ex intestino ten.
- 54521 Sutura intestini crassi
- 54522 Excisio e colontos
- 54530 Bélsegment izolálás
- 54540 Resectio intestini tenui
- 54541 Duodeno-duodenostomia
- 54543 Ductus omphaloentericus vagy residuuma eltávolítás
- 54550 Resectio intestini crassi
- 54551 Haemicolectomia dextra
- 54552 Haemicolectomia sinistra
- 54553 Res.sigmae seu rectosigm., anast. intraperit.
- 54554 Res.sigmae seu rectosigm., anast. infraperit.
- 54555 Res.rectosigmoidealis, anast.infraperit.instrum.
- 54556 Res.intest. crassi sec. Hartmann
- 54557 Resectio intestini crassi, anastomosis instrument.
- 54560 Colectomia
- 54561 Proctocolectomia cum ileostomia
- 54562 Proctocolectomia cum reservoir sec. Cock
- 54563 Proctocolectomia et anast. ileo-rectalis (-nalis)
- 54564 Proctocolectomia + reservoir + ileo-analis anast.
- 54570 Vékonybél anastomosis (bypass)
- 54581 Ileo-transversostomia
- 54582 Ileo-sigmoideostomia
- 54583 Ileo-rectostomia
- 54590 Colo-colostomia
- 54601 Anus praeternaturalis biluminalis
- 54602 Antepositio colontos
- 54603 Resectio colontos antepositus
- 54611 Coecostomia
- 54612 Transversostomia
- 54613 Sigmoideostomia
- 54620 Ileostomia
- 54631 Duodenostomia
- 54632 Jejunostomia
- 54634 Jejunostomia percutanea endoscopica - PEJ
- 54641 Stoma-correctio vékonybélen

- 54642 Stoma-correctio vastagbélen  
54650 Stoma-zárás  
54661 Coecopexia  
54662 Rectopexia  
54681 Desinvaginatio ileocecalis  
54682 Desinvaginatio intestini crassi  
54684 Detorsio intestini tenui  
54685 Detorsio coeci  
54686 Detorsio sigmae  
54687 Reconstructio malrotationis intestinorum  
54688 Adhaesiolysis interintestinalis  
54691 Revisio anastomosis intestinalis  
54791 Appendicostoma  
54792 Appendicostoma zárás  
54793 Occlusio fistulae stercoralis  
54794 Occlusio fistulae stercoralis appendicularis  
54800 Proctotomia transabdominalis  
54801 Corpus alien. excochl. per proctotomia transabd.  
54820 Proctotomia interna  
54831 Extirpatio recti abdomino-sacralis sec. Kraschke  
54832 Extirpatio recti abdomino-sacralis sec. Hochenegg  
54840 Extirpatio recti abdomino-perinealis sec. Miles  
54841 Extirp. recti abdomino-perinealis sec. Duhamel-Grob  
54850 Sphincterectomia posterior sec. Bentley  
54852 Res. recti cum preservationem sphincteris  
54853 Megacolon congenitum definitiv mütété  
54861 Rectopexia interna c. implantate  
54864 Ekehorn-mütét  
54866 Extirpatio fistulae internae recti  
5486A Rectoplastica posterior sagittalis sec. Pena  
54901 Oncotomia perianalis  
54902 Denervatio perianalis  
54911 Extirpatio fistulae ani  
54913 Extirpatio fistulae ani sec Hippokrates  
54920 Exscisio fissurae ani  
54921 Kryo-fissurectomia analis  
54930 Haemorrhoidectomia  
54931 Haemorrhoidectomia sec. Parks  
54932 Haemorrhoidectomia sec. Milligan-Morgan  
54933 Haemorrhoidectomia sec. Eisenhammer  
54934 Haemorrhoidectomia sec. Langenbeck  
54935 Haemorrhoidectomia sec. Whithead  
54940 Sphincterotomia ani  
54961 Reconstructio ani c. cerclage  
54962 Reconstructio et plastica sphincteris ani  
54964 Reconstructio ani, gracilis-plastica  
54966 Colpo-perineoraphia analis sphyncter reconstructio  
54994 Excisio mucosae prolabatae ani  
54996 Excisio condylomae perianalis  
55370 Reconstr. hiatus oesoph. fundoplicationemque  
55371 Reconstr. hiatus oesoph. sec. Nissen-Rosetti  
55372 Reconstr. hiatus oesoph. sec. Hill  
55373 Reconstr. hiatus oesoph. sec. Harrington  
55374 Reconstr. hiatus oesoph. sec. Lortat-Jakob  
55375 Reconstr. hiatus oesoph. sec. Thal-Nissen  
55376 Reconstr. hiatus oesoph. sec. Angelchik  
55377 Reconstr. herniae diaphr. via abdominalis  
55378 Reconstr. hiatus oes. cum fundoplic. laparoscopica  
55379 Reconstr. hiatus oes. cum fundoplic. konvertált

- 55380 Reconstr.herniae diaphr.transthor. sec. Belsey
- 55381 Reconstr.herniae diaphr. sec. Collis
- 55382 Reconstr.herniae diaphr. sec. Collis-Nissen
- 55383 Reconstr.herniae diaphr. sec. Allison
- 55384 Reconstr.diaphragmae transthoracalis
- 55385 Reconstr.diaphragmae transthoracalis cum implant.
- 55386 Reconstr.diaphragmae thoraco-abdominalis
- 55440 Adhaesiolysis intraabdominalis
- 55462 Intestinopexia
- 56870 Kismedencei evisceratio
- 57060 Cervico-vaginalis fistula kiirtása
- 57062 Recto -vaginalis fistula kiirtása

ÉS A SÚLYOS TÁRSULT BETEGSÉG FELTÉTELEI

\*\*\*\* **Főcsoport: 07 Máj- és hasnyálmirigy betegségek**

\*\*\*\* **07 341C Hasnyálmirigy, máj nagyobb műtétei**

BETEGSÉGEK

**A főcsoportba tartozó bármely betegség**

ÉS BEAVATKOZÁSOK

- 53992 Peritoneo-venosus shunt, LeVeen
- 53993 Peritoneo-venosus shunt, Denver
- 55011 Res.hepatis (1 segment)
- 55012 Res.hepatis (2 segment)
- 55013 Res.hepatis (3 segment)
- 55014 Res.hepatis non anatomicum
- 55015 Res.hepatis partis portalis
- 55021 Hepatolobectomy dextra
- 55022 Hepatolobectomy sinistra
- 55050 Reconstructio hepatis
- 55160 Reconstr. duct. hepatici seu choledochi
- 55242 Res.pancreatis distalis cum anast. d. Wirs.
- 55243 Res.capitis pancr.c.preserv.duodeni et sine anast.
- 55244 Res.capitis pancr.c.preserv.duodeni et anast. d. Wirs.
- 55245 Extirpacio fistulae pancreatis
- 55246 Res.capitis pancreatis duodenumque
- 55251 Pancreato-duodenectomy tot. et res. ventr.
- 55252 Pancreato-duodenectomy tot. c. preserv. pylori
- 55261 Pancreato-duodenectomy part.,+pancr.-jejunost.
- 55262 Pancreato-duodenectomy part.,preserv.pyl.,pancr.-gastrost
- 55263 Pancreato-duodenectomy part.,res.ventr., pancr.-gastrost.
- 55264 Pancreato-duodenectomy part.,preserv.pyl.,pancr.-jejunost
- 55265 Pancreato-duodenectomy part.,res.ventr.,occl. d. Wirsung.
- 55266 Pancreato-duodenectomy part.,preserv.pyl.,occl. d. Wirsung.
- 55271 Wirsungo-jejunostomia longitudinalis
- 55272 Res.caudae pancr., Wirsungo-jejunostomia
- 55273 Wirsungo-gastrostomia longitudinalis
- 55274 Res.caudae pancreatis, Wirsungo-gastrostomia
- 55276 Pancreato-cysto-Wirsungo-jejunostomia
- 55277 Pancreato-cysto-Wirsungo-gastrostomia
- 55282 Pancreas segment autotransplantatio
- 55283 Pancreas segment homotransplantatio

\*\*\*\* **07 3420 Hasnyálmirigy, máj közepes műtétei**

BETEGSÉGEK

**A főcsoportba tartozó bármely betegség**

ÉS BEAVATKOZÁSOK

- 50790 Endokrin szövet autotransplantacioja
- 55001 Oncotomia hepatis
- 55016 Res.hepatis pro transplantatione
- 55051 Sutura hepatis
- 55090 Anastomosis hepato - enteralis sec. Kasai
- 55091 Anastomosis hepato - enteralis
- 55092 Marsupialisatio cystae hepatis
- 55098 Marsupialisatio cystae hep. laparoscopica
- 55200 Pancreatotomia
- 55201 Peripancreaticus öblítő drainage
- 55202 Pancreas oncotomia
- 55203 Pancreas necrectomia
- 55210 Resectio pancreatis localis (circumscripta)
- 55213 Enucleatio laesionis pancreatis

- 55220 Marsupialisatio cystae pancreatis (externa)  
 55231 Pancreato-cysto-gastrostomia sec. Juras  
 55232 Pancreato-cysto-gastrostomia posterior  
 55233 Pancreato-cysto-duodenostomia  
 55234 Pancreato-cysto-duodenostomia interna  
 55235 Pancreato-cysto-jejunostomia  
 55236 Pancreato-fistulo-enterostomia  
 55237 Pancreato-cysto-duodenostomia interna - felfúrásos  
 55241 Res. pancreatis distalis sine anast. d. Wirs.  
 55248 Res. pancr. dist. laparoscopica  
 55249 Res. pancr. dist. laparosc. cum conversionem  
 55281 Pancreas sziget (sejt) transplantatio

\*\*\*\* 07 3421 *A máj, hasnyálmirigy műtétei 1 éves kor alatt*

BETEGSÉGEK

**A 07. főcsoportba tartozó bármely betegség**

ÉS BEAVATKOZÁSOK

**A főcsoport bármely műtétje**

\*\*\*\* 07 343E *Epeűtműtétek*

BETEGSÉGEK

**A főcsoportba tartozó bármely betegség**

ÉS BEAVATKOZÁSOK

- 55090 Anastomosis hepato - enteralis sec. Kasai  
 55091 Anastomosis hepato - enteralis  
 55100 Cholecystostomia  
 55102 Cholecysto-lithotomia  
 55113 Residualis epekő percutan eltávolítása  
 55122 Cholecysto-gastrostomia  
 55123 Cholecysto-enterostomia  
 55124 Choledocho-duodenostomia externa  
 55125 Choledocho-enterostomia  
 55130 Hepaticotomia  
 55133 Hepaticotomia+Kehr drainage  
 55140 Choledochotomia  
 55141 Choledochotomia + choledochus drain  
 55150 Excisio choledochi  
 55161 Reconstr. duct. hepatici seu choledochi c. implant.  
 55168 Choledochus-cysta eltávolítás, epeút reconstructio  
 55170 Endoprothesis choledochi eltávolítása  
 55183 Papillectomia papillae Vateri  
 55191 Sutura fistulae choledocho(hepato)-enteralis

\*\*\*\* 07 344A *Cholecystectomia a ductus choledochus kőeltávolításával*

BETEGSÉGEK

**A főcsoportba tartozó bármely betegség**

ÉS BEAVATKOZÁSOK

- 55112 Cholecystectomia choledochotomiamque, sut. choled.  
 55131 Cholecystectomia choledochotomiamque+Kehr drainage

\*\*\*\* 07 344D *Cholecystectomia*

BETEGSÉGEK

**A főcsoportba tartozó bármely betegség**

ÉS BEAVATKOZÁSOK

- 55110 Cholecystectomia  
 55119 Cholecystectomia, LC-kezdés után konvertált



\*\*\*\* 07 345A *Cholecystectomy laparoscopica a ductus choledochus köeltávolításával*

BETEGSÉGEK

A főcsoportba tartozó bármely betegség

ÉS BEAVATKOZÁSOK

- 55137 Cholecystectomy et choledochotomy laparoscopica  
55138 Cholecystectomy laparoscopica + cysticus drain + cholangio.

\*\*\*\* 07 345D *Cholecystectomy laparoscopica*

BETEGSÉGEK

A főcsoportba tartozó bármely betegség

ÉS BEAVATKOZÁSOK

- 55118 Cholecystectomy laparoscopica

\*\*\*\* 07 346A *Hepatobiliaris diagnosztikus eljárások, kivéve exploratív laparotomia rosszindulatú daganat esetén*

BETEGSÉGEK

- C2200 Májsejt rák  
C2210 Intrahepaticus epeút rák  
C2220 Hepatoblastoma rosszindulatú daganata  
C2230 A máj angiosarcomája  
C2240 A máj egyéb sarcomái  
C2270 A máj egyéb meghatározott rákjai  
C2290 Máj rosszindulatú daganata, k.m.n.  
C23H0 Az epehólyag rosszindulatú daganata  
C2400 Extrahepaticus epeút rosszindulatú daganata  
C2410 Papilla (ampulla) Vateri rosszindulatú daganata  
C2480 Az epeutak átfedő elváltozása, rosszindulatú daganata  
C2490 Epeút rosszindulatú daganata, k.m.n.  
C2500 Hasnyálmirigy fej rosszindulatú daganata  
C2510 Hasnyálmirigy test rosszindulatú daganata  
C2520 Hasnyálmirigy fark rosszindulatú daganata  
C2530 Hasnyálmirigy vezeték rosszindulatú daganata  
C2540 Endocrin pancreas rosszindulatú daganata  
C2570 A hasnyálmirigy egyéb részeinek rosszindulatú daganata  
C2580 A hasnyálmirigy átfedő rosszindulatú daganata  
C2590 Hasnyálmirigy rosszindulatú daganata, k.m.n.  
C7870 A máj másodlagos rosszindulatú daganata  
D0150 Máj, epehólyag és epeutak in situ carcinomája

ÉS BEAVATKOZÁSOK

- 16940 Laparoscopia  
16951 Choledochoscopy  
32620 Cholangiographia peroperatíva  
32621 Cholangiographia peroperatíva choledochoscopica  
32630 Cholangiographia percutanea transhepatica (PTC)  
32660 Endoscopos retrográd cholangiopancreatographia (ERCP)  
32661 ERP pancreatographia endoscopica  
32667 ERCP cholangioscopiával

\*\*\*\* 07 346B *Hepatobiliaris diagnosztikus eljárások, kivéve exploratív laparotomia nem rosszindulatú daganat esetén*

BETEGSÉGEK

Az alább felsoroltak kivételével a főcsoportba tartozó bármely betegség:

- C2200 Májsejt rák  
C2210 Intrahepaticus epeút rák  
C2220 Hepatoblastoma rosszindulatú daganata  
C2230 A máj angiosarcomája  
C2240 A máj egyéb sarcomái

- C2270 *A máj egyéb meghatározott rákjai*  
 C2290 *Máj rosszindulatú daganata, k.m.n.*  
 C23H0 *Az epehólyag rosszindulatú daganata*  
 C2400 *Extrahepaticus epeút rosszindulatú daganata*  
 C2410 *Papilla (ampulla) Vateri rosszindulatú daganata*  
 C2480 *Az epeutak átfedő elváltozása, rosszindulatú daganata*  
 C2490 *Epeút rosszindulatú daganata, k.m.n.*  
 C2500 *Hasnyálmirigy fej rosszindulatú daganata*  
 C2510 *Hasnyálmirigy test rosszindulatú daganata*  
 C2520 *Hasnyálmirigy fark rosszindulatú daganata*  
 C2530 *Hasnyálmirigy vezeték rosszindulatú daganata*  
 C2540 *Endocrín pancreas rosszindulatú daganata*  
 C2570 *A hasnyálmirigy egyéb részeinek rosszindulatú daganata*  
 C2580 *A hasnyálmirigy átfedő rosszindulatú daganata*  
 C2590 *Hasnyálmirigy rosszindulatú daganata, k.m.n.*  
 C7870 *A máj másodlagos rosszindulatú daganata*  
 D0150 *Máj, epehólyag és epeutak in situ carcinómája*

#### ÉS BEAVATKOZÁSOK

- 16940 Laparoscopia  
 16951 Cholelithoscopia  
 32620 Cholangiographia peroperatíva  
 32621 Cholangiographia peroperatíva cholelithoscopia  
 32630 Cholangiographia percutanea transhepatica (PTC)  
 32660 Endoscopos retrográd cholangiopancreatographia (ERCP)  
 32661 ERP pancreatographia endoscopica  
 32667 ERCP cholangioscopiával

#### \*\*\*\* 07 3473 *Hepatobiliaris és pancreas műtétek, és exploratív laparotomia*

##### BETEGSÉGEK

#### A főcsoportba tartozó bármely betegség

#### ÉS BEAVATKOZÁSOK

- 53994 Peritoneo-venosus shunt átmosás  
 53995 Peritoneo-venosus shunt, szár- vagy szelepcsere  
 53996 Peritoneo-venosus shunt, igazítás feltárással  
 53997 Peritoneo-venosus shunt eltávolítás  
 55182 Plastica sphincteris Oddii  
 55183 Papillectomia papillae Vateri  
 55203 Pancreas necrectomia  
 55291 Plastica duplex papillae Vateri  
 55292 Occlusio duct. Wirsungiani  
 55293 Occlusio fistulae pancreatis  
 55410 Laparotomia exploratíva

#### \*\*\*\* 07 3474 *Hepatobiliaris és pancreas endoscopos és egyéb műtétek*

##### BETEGSÉGEK

#### A főcsoportba tartozó bármely betegség

#### ÉS BEAVATKOZÁSOK

- 16338 Pancreato-cysto-gastrostoma endoscopica  
 16361 Endoscopos sphincterotomia  
 16362 Endoscopos nasobiliaris drénezés  
 16363 Endoscopos kőextractio  
 16365 Endoscopos pancreas pseudocystostomia (cystogastrostomia és cystoduodenostomia)  
 16367 Wirsungotomia endoscopica et dilatatio eadem  
 16368 Endoscopos epekőeltávolítás  
 55185 Cholelith eltávolítás duodenoscopia során  
 55275 Endoprothesis duct. Wirsungiani  
 55294 Occlusio duct. Wirs. s. fistulae pancr. endoscopica  
 59541 Epekőoldás endoscopia során bevezetett katéteren át

- 59542 Epekőoldás percután bevezetett katéteren át  
 81583 UH vezérelt májtályog, cysta percutan drainage  
 81592 UH vezérelt pancreas pseudocysta drainage  
 81593 UH vezérelt pancreas cysta belső drainage (drainage szettel)

**\*\*\*\* 07 3475 Epe- és hasnyálmirigy-vezeték szűkületek és elzáródások endoscopos, percutan műtéte öntáguló fémstenttel**

BETEGSÉGEK

- C2200 Májsejt rák  
 C2210 Intrahepaticus epeút rák  
 C2220 Hepatoblastoma rosszindulatú daganata  
 C2230 A máj angiosarcomája  
 C2240 A máj egyéb sarcomái  
 C2270 A máj egyéb meghatározott rákjai  
 C2290 Máj rosszindulatú daganata, k.m.n.  
 C23H0 Az epehólyag rosszindulatú daganata  
 C2400 Extrahepaticus epeút rosszindulatú daganata  
 C2410 Papilla (ampulla) Vateri rosszindulatú daganata  
 C2480 Az epeutak átfedő elváltozása, rosszindulatú daganata  
 C2490 Epeút rosszindulatú daganata, k.m.n.  
 C2500 Hasnyálmirigy fej rosszindulatú daganata  
 C2510 Hasnyálmirigy test rosszindulatú daganata  
 C2520 Hasnyálmirigy farok rosszindulatú daganata  
 C2530 Hasnyálmirigy vezeték rosszindulatú daganata  
 C2540 Endocrin pancreas rosszindulatú daganata  
 C2570 A hasnyálmirigy egyéb részeinek rosszindulatú daganata  
 C2580 A hasnyálmirigy átfedő rosszindulatú daganata  
 C2590 Hasnyálmirigy rosszindulatú daganata, k.m.n.  
 C7720 Intraabdominalis nyirokcsomók rosszindulatú daganata  
 C7870 A máj másodlagos rosszindulatú daganata  
 K8310 Epevezeték-elzáródás

ÉS BEAVATKOZÁSOK

- 16361 Endoscopos sphincterotomia  
 16362 Endoscopos nasobiliaris drénezés  
 16367 Wirsungotomia endoscopica et dilatatio eadem  
 32630 Cholangiographia percutanea transhepatica (PTC)  
 32631 Percutan transhepaticus drainage (PTD)  
 32660 Endoscopos retrográd cholangiopancreatographia (ERCP)  
 32661 ERP pancreatographia endoscopica

ÉS ESZKÖZÖK

- 01358 Öntáguló fémstent az epeutak, pancreas vezeték területén történő felhasználásban

**\*\*\*\* 07 3480 Májcirrhosis**

BETEGSÉGEK

- K7030 Alkoholos májsugorodás  
 K7170 Toxikus májbetegség fibrosissal és cirrhosissal  
 K7430 Primer biliaris cirrhosis  
 K7440 Secundaer biliaris cirrhosis  
 K7450 Biliaris cirrhosis, k.m.n.  
 K7460 Egyéb és k.m.n. májsugorodás

**\*\*\*\* 07 3490 Hepatobiliaris rendszer, pancreas malignomája**

BETEGSÉGEK

- C2200 Májsejt rák  
 C2210 Intrahepaticus epeút rák  
 C2220 Hepatoblastoma rosszindulatú daganata  
 C2230 A máj angiosarcomája  
 C2240 A máj egyéb sarcomái

- C2270 A máj egyéb meghatározott rákjai  
 C2290 Máj rosszindulatú daganata, k.m.n.  
 C23H0 Az epehólyag rosszindulatú daganata  
 C2400 Extrahepaticus epeút rosszindulatú daganata  
 C2410 Papilla (ampulla) Vateri rosszindulatú daganata  
 C2480 Az epeutak átfedő elváltozása, rosszindulatú daganata  
 C2490 Epeút rosszindulatú daganata, k.m.n.  
 C2500 Hasnyálmirigy fej rosszindulatú daganata  
 C2510 Hasnyálmirigy test rosszindulatú daganata  
 C2520 Hasnyálmirigy fark rosszindulatú daganata  
 C2530 Hasnyálmirigy vezeték rosszindulatú daganata  
 C2540 Endocrin pancreas rosszindulatú daganata  
 C2570 A hasnyálmirigy egyéb részeinek rosszindulatú daganata  
 C2580 A hasnyálmirigy átfedő rosszindulatú daganata  
 C2590 Hasnyálmirigy rosszindulatú daganata, k.m.n.  
 C7870 A máj másodlagos rosszindulatú daganata  
 D0150 Máj, epehólyag és epeutak in situ carcinomája

\*\*\*\* 07 3500 *Pancreas betegségei, kivéve a rosszindulatú daganatokat*

BETEGSÉGEK

- B2520 Cytomegalovirus hasnyálmirigy-gyulladás (K87.1\*)  
 B2630 Mumps-pancreatitis (K87.1\*)  
 D1360 Hasnyálmirigy jóindulatú daganata  
 K85H0 Heveny hasnyálmirigy-gyulladás  
 K8600 Alkoholos idült hasnyálmirigy-gyulladás  
 K8610 Egyéb idült hasnyálmirigy-gyulladás  
 K8620 Hasnyálmirigy cysta  
 K8630 Hasnyálmirigy pseudocysta  
 K8680 A hasnyálmirigy egyéb meghatározott betegségei  
 K8690 A hasnyálmirigy betegsége k.m.n.  
 Q4500 A hasnyálmirigy agenesise, aplasiája és hypoplasiája  
 Q4510 Pancreas annulare  
 Q4520 Veleszületett hasnyálmirigy-cysta  
 Q4530 A hasnyálmirigy és vezetékének egyéb veleszületett rendellenességei  
 S3620 A hasnyálmirigy sérülése

\*\*\*\* 07 351B *Májbetegségek, kivéve rosszindulatú daganatokat, cirrhosis*

BETEGSÉGEK

- A0640 Amoebás májtályog  
 B1500 A-típusú hepatitis májcomával  
 B1590 A-típusú hepatitis májcoma nélkül  
 B1600 B-típusú heveny hepatitis delta-ágenssel, májcomával  
 B1610 B-típusú heveny hepatitis delta-ágenssel, májcoma nélkül  
 B1620 B-típusú heveny hepatitis delta-ágens nélkül, májcomával  
 B1690 B-típusú heveny hepatitis delta-ágens és májcoma nélkül  
 B1700 Hepatitis B hordozó heveny d- (felül-) fertőzése  
 B1710 Heveny hepatitis C  
 B1720 Heveny hepatitis E  
 B1780 Egyéb meghatározott heveny vírusos májgyulladás  
 B1800 Idült vírusos B-típusú hepatitis d-ágenssel  
 B1810 Idült vírusos B-típusú hepatitis d-ágens nélkül  
 B1820 Idült vírusos C-típusú hepatitis  
 B1880 Egyéb idült vírusos májgyulladás  
 B1890 Idült vírusos májgyulladás k.m.n.  
 B1900 Vírush hepatitis comával k.m.n.  
 B1990 Vírush hepatitis coma nélkül k.m.n.  
 B2510 Cytomegalovirus májgyulladás (K77.0\*)  
 B5810 Toxoplasma hepatitis (K77.0\*)  
 B6600 Opisthorchiasis

- B6610 Clonorchiasis
- B6620 Dicrocoeliasis
- B6630 Fascioliasis
- B6640 Paragonimiasis
- B6680 Egyéb meghatározott mótelyfertőzések
- B6690 Mótelyfertőzés, k.m.n.
- B6700 A máj Echinococcus granulosus fertőzése
- B6730 Echinococcus granulosus fertőzés egyéb és több helyen
- B6740 Echinococcus granulosus fertőzés, k.m.n.
- B6750 A máj echinococcus multilocularis fertőzése
- B6760 Echinococcus multilocularis fertőzés, egyéb és több helyen
- B6770 Echinococcus multilocularis fertőzés, k.m.n.
- B6780 A máj echinococcosis, k.m.n.
- B6790 Echinococcosis, egyéb és k.m.n.
- D1340 Máj jóindulatú daganata
- I8200 Budd-Chiari-syndroma
- K7000 Alkoholos zsírmáj
- K7010 Alkoholos májgyulladás
- K7020 Alkoholos májfibrosis és májsclerosis
- K7040 Alkoholos májelégtelenség
- K7090 Alkoholos májbetegség, k.m.n.
- K7100 Toxikus májbetegség epepangással
- K7110 Toxikus májbetegség, májelhalással
- K7120 Toxikus májbetegség heveny májgyulladással
- K7130 Toxikus májbetegség perzisztáló idült májgyulladással
- K7140 Toxikus májbetegség krónikus lobularis hepatitis
- K7150 Toxikus májbetegség krónikus aktív hepatitis
- K7160 Toxikus májbetegség hepatitis, m.n.o.
- K7180 Toxikus májbetegség egyéb máj-rendellenességekkel
- K7190 Toxikus májbetegség, k.m.n.
- K7200 Heveny és szubakut májelégtelenség
- K7210 Idült májelégtelenség
- K7290 Májelégtelenség, k.m.n.
- K7300 Krónikus perzisztáló hepatitis, m.n.o.
- K7310 Krónikus lobularis hepatitis, m.n.o.
- K7320 Krónikus aktív hepatitis, m.n.o.
- K7329 Krónikus aktív hepatitis k.m.n.
- K7380 Egyéb krónikus hepatitis, m.n.o.
- K7390 Krónikus hepatitis, k.m.n.
- K7400 Máj-fibrosis
- K7410 Máj-sclerosis
- K7420 Májfibrosis sclerosissal
- K7500 Májtályog
- K7520 Nem specifikus reaktív májgyulladás
- K7530 Granulomatous májgyulladás, m.n.o.
- K7580 Egyéb meghatározott gyulladós májbetegségek
- K7590 Gyulladós májbetegség, k.m.n.
- K7600 Zsírmáj, m.n.o.
- K7610 Idült máj pangás
- K7620 Necrosis haemorrhagica centralis hepatis
- K7630 Májinfarctus
- K7640 Peliosis hepatis
- K7650 Venooclusiv májbetegség
- K7660 Portalis hypertensio
- K7670 Hepatorenalis syndroma
- K7680 A máj egyéb meghatározott megbetegedései
- K7690 Májbetegség k.m.n.
- Q4460 Tömlős májbetegség
- R1600 Hepatomegalia m.n.o.

- R1620 Hepato-splenomegalia m.n.o.  
 R9450 Májfunkciós vizsgálatok kóros eredményei  
 S3610 A máj vagy epehólyag sérülése

\*\*\*\* 07 3530 *Epeút betegségek sürgősségi ellátása*

BETEGSÉGEK "A"

- K8341 A sphincter Oddi görcse  
 K8342 Epekólika

BETEGSÉGEK "B"

- D1350 Májon kívüli epeutak jóindulatú daganata  
 D3760 Máj, epehólyag, epeutak bizonytalan és ismeretlen viselkedésű daganata  
 K8000 Epehólyag-kövesség heveny epehólyag-gyulladással  
 K8010 Epehólyag-kövesség egyéb epehólyag-gyulladással  
 K8020 Epehólyag-kövesség epehólyag-gyulladás nélkül  
 K8030 Epeútkó epeútyulladás  
 K8040 Epeútkó epehólyag-gyulladással  
 K8050 Epeútkó epeút- és epehólyag-gyulladás nélkül  
 K8080 Egyéb cholelithiasis  
 K8100 Heveny epehólyag-gyulladás  
 K8110 Idült epehólyag-gyulladás  
 K8180 Egyéb epehólyag-gyulladás  
 K8200 Epehólyag-elzáródás  
 K8210 Hydrops vesicae felleae  
 K8220 Epehólyag-átfűródás  
 K8230 Epehólyag-sipoly  
 K8240 Epehólyag cholesterolosis  
 K8280 Egyéb meghatározott epehólyag-betegségek  
 K8300 Epeútyulladás  
 K8310 Epevezeték-elzáródás  
 K8320 Epevezeték-átfűródás  
 K8330 Epevezeték sipoly  
 K8350 Epeút cysta  
 K8380 Az epeutak egyéb meghatározott betegségei  
 K9150 Postcholecystectomiás syndroma  
 Q4400 Epehólyag agenesia, aplasia és hypoplasia  
 Q4410 Az epehólyag egyéb veleszületett rendellenességei  
 Q4420 Az epeutak elzáródása  
 Q4430 Az epeutak veleszületett szűkülete és stricturája  
 Q4440 Közös epevezeték (choledochus) cysta  
 Q4450 Az epeutak egyéb veleszületett rendellenességei  
 Q4470 A máj egyéb veleszületett rendellenességei  
 R9320 Máj, epeutak diagn. képkeltő vizsgálatánál talált kóros leletek

BEAVATKOZÁSOK "C"

- 85924 Epe/vese kólika megszüntetése gyógyszeres kezeléssel  
 ("A" DIAGN. ÉS "C" BEAV.) VAGY "B" DIAGN.

\*\*\*\* 07 368Z *Hasnyálmirigy, máj, epeút műtétei súlyos társult betegséggel*

BETEGSÉGEK

A főcsoportba tartozó bármely betegség

ÉS BEAVATKOZÁSOK

- 50790 Endokrin szövet autotransplantációja  
 53992 Peritoneo-venosus shunt, LeVeen  
 53993 Peritoneo-venosus shunt, Denver  
 55001 Oncotomia hepatis  
 55011 Res.hepatis (1 segment)  
 55012 Res.hepatis (2 segment)  
 55013 Res.hepatis (3 segment)

- 55014 Res.hepatis non anatomicum  
55015 Res.hepatis partis portalis  
55016 Res.hepatis pro transplantatione  
55021 Hepatolobectomia dextra  
55022 Hepatolobectomia sinistra  
55050 Reconstructio hepatis  
55051 Sutura hepatis  
55090 Anastomosis hepato - enteralis sec. Kasai  
55091 Anastomosis hepato - enteralis  
55092 Marsupialisatio cystae hepatis  
55098 Marsupialisatio cystae hep. laparoscopica  
55100 Cholecystostomia  
55102 Cholecysto-lithotomia  
55113 Residualis epekő percutan eltávolítása  
55122 Cholecysto-gastrostomia  
55123 Cholecysto-enterostomia  
55124 Choledocho-duodenostomia externa  
55125 Choledocho-enterostomia  
55130 Hepaticotomia  
55133 Hepaticotomia+Kehr drainage  
55140 Choledochotomia  
55141 Choledochotomia + choledochus drain  
55150 Excisio choledochi  
55160 Reconstr. duct. hepatici seu choledochi  
55161 Reconstr. duct. hepatici seu choledochi c. implant.  
55168 Choledochus-cysta eltávolítás, epeút reconstructio  
55170 Endoprothesis choledochi eltávolítása  
55183 Papillectomia papillae Vateri  
55185 Cholelith eltávolítás duodenoscopia során  
55191 Sutura fistulae choledochi(hepato)-enteralis  
55200 Pancreatotomia  
55201 Peripancreaticus öblítő drainage  
55202 Pancreas oncotomia  
55203 Pancreas necrectomia  
55210 Resectio pancreatis localis (circumscripta)  
55213 Enucleatio laesionis pancreatis  
55220 Marsupialisatio cystae pancreatis (externa)  
55231 Pancreato-cysto-gastrostomia sec. Juras  
55232 Pancreato-cysto-gastrostomia posterior  
55233 Pancreato-cysto-duodenostomia  
55234 Pancreato-cysto-duodenostomia interna  
55235 Pancreato-cysto-jejunostomia  
55236 Pancreato-fistulo-enterostomia  
55237 Pancreato-cysto-duodenostomia interna - felfúrásos  
55241 Res.pancreatis distalis sine anast. d. Wirs.  
55242 Res.pancreatis distalis cum anast. d. Wirs.  
55243 Res.capitis pancr.c.preserv.duodeni et sine anast.  
55244 Res.capitis pancr.c.preserv.duodeni et anast. d. Wirs.  
55245 Exstirpasio fistulae pancreatis  
55246 Res.capitis pancreatis duodenumque  
55248 Res. pancr. dist. laparoscopica  
55249 Res. pancr. dist. laparosc. cum conversionem  
55251 Pancreato-duodenectomia tot. et res. ventr.  
55252 Pancreato-duodenectomia tot. c. preserv. pylori  
55261 Pancreato-duodenectomia part.,+pancr.-jejunost.  
55262 Pancreato-duodenectomia part.,preserv.pyl.,pancr.-gastrost  
55263 Pancreato-duodenectomia part.,res.ventr., pancr.-gastrost.  
55264 Pancreato-duodenectomia part.,preserv.pyl.,pancr.-jejunost  
55265 Pancreato-duodenectomia part.,res.ventr.,occl. d. Wirsung.

- 55266 Pancreato-duodenectomy part.,preserv.pyl.,occl. d. Wirsung.  
 55271 Wirsungo-jejunostomia longitudinalis  
 55272 Res.caudae pancr., Wirsungo-jejunostomia  
 55273 Wirsungo-gastrostomia longitudinalis  
 55274 Res.caudae pancreatis, Wirsungo-gastrostomia  
 55275 Endoprothesis duct. Wirsungiani  
 55276 Pancreato-cysto-Wirsungo-jejunostomia  
 55277 Pancreato-cysto-Wirsungo-gastrostomia  
 55281 Pancreas sziget (sejt) transplantatio  
 55282 Pancreas segment autotransplantatio  
 55283 Pancreas segment homotransplantatio  
 81592 UH vezérelt pancreas pseudocysta drainage  
 81593 UH vezérelt pancreas cysta belső drainage (drainage szettel)

ÉS A SÚLYOS TÁRSULT BETEGSÉG FELTÉTELEI

\*\*\*\* 07 369Z *Cholecystectomy, egyéb hepatobiliaris műtékek súlyos társult betegséggel*

BETEGSÉGEK

A főcsoportba tartozó bármely betegség

ÉS BEAVATKOZÁSOK

- 16338 Pancreato-cysto-gastrostoma endoscopica  
 16361 Endoscopos sphincterotomya  
 16362 Endoscopos nasobiliaris drénezés  
 16363 Endoscopos kőextractio  
 16365 Endoscopos pancreas pseudocystostomia (cystogastrostomia és cystoduodenostomia)  
 16367 Wirsungotomia endoscopica et dilatatio eadem  
 16368 Endoscopos epekőeltávolítás  
 16940 Laparoscopia  
 16951 Choledochoscopia  
 32620 Cholangiographia peroperatíva  
 32621 Cholangiographia peroperatíva choledochoscopica  
 32630 Cholangiographia percutanea transhepatica (PTC)  
 32660 Endoscopos retrograd cholangiopancreatographia (ERCP)  
 32661 ERP pancreatographia endoscopica  
 32667 ERCP cholangioscopiával  
 53994 Peritoneo-venosus shunt átmosás  
 53995 Peritoneo-venosus shunt, szár- vagy szelepcseré  
 53996 Peritoneo-venosus shunt, igazítás feltárással  
 53997 Peritoneo-venosus shunt eltávolítás  
 55110 Cholecystectomy  
 55112 Cholecystectomy choledochotomiamque, sut. choled.  
 55118 Cholecystectomy laparoscopica  
 55119 Cholecystectomy, LC-kezdés után konvertált  
 55131 Cholecystectomy choledochotomiamque+Kehr drainage  
 55137 Cholecystectomy et choledochotomia laparoscopica  
 55138 Cholecystectomy laparoscopica + cysticus drain + cholangio.  
 55182 Plastica sphincteris Oddii  
 55183 Papillectomia papillae Vateri  
 55203 Pancreas necrectomia  
 55291 Plastica duplex papillae Vateri  
 55292 Occlusio duct. Wirsungiani  
 55293 Occlusio fistulae pancreatis  
 55294 Occlusio duct.Wirs. s. fistulae pancr. endoscopica  
 81583 UH vezérelt májtályog, cysta percutan drainage  
 88301 Artériás kanül beültetése bõralatti kapuval

ÉS A SÚLYOS TÁRSULT BETEGSÉG FELTÉTELEI



\*\*\*\* 07 370Z *Hepatobiliaris rendszer, hasnyálmirigy-betegségek súlyos társult betegséggel*

BETEGSÉGEK

- A0640 Amoebás májtályog
- B1500 A-típusú hepatitis májcomával
- B1590 A-típusú hepatitis májcoma nélkül
- B1600 B-típusú heveny hepatitis delta-ágenssel, májcomával
- B1610 B-típusú heveny hepatitis delta-ágenssel, májcoma nélkül
- B1620 B-típusú heveny hepatitis delta-ágens nélkül, májcomával
- B1690 B-típusú heveny hepatitis delta-ágens és májcoma nélkül
- B1700 Hepatitis B hordozó heveny d- (felül-) fertőzése
- B1710 Heveny hepatitis C
- B1720 Heveny hepatitis E
- B1780 Egyéb meghatározott heveny vírusos májgyulladás
- B1800 Idült vírusos B-típusú hepatitis d-ágenssel
- B1810 Idült vírusos B-típusú hepatitis d-ágens nélkül
- B1820 Idült vírusos C-típusú hepatitis
- B1880 Egyéb idült vírusos májgyulladás
- B1890 Idült vírusos májgyulladás k.m.n.
- B1900 Vírushepatitis comával k.m.n.
- B1990 Vírusos hepatitis coma nélkül k.m.n.
- B2510 Cytomegalovirus májgyulladás (K77.0\*)
- B2520 Cytomegalovirus hasnyálmirigy-gyulladás (K87.1\*)
- B2630 Mumps-pancreatitis (K87.1\*)
- B5810 Toxoplasma hepatitis (K77.0\*)
- B6600 Opisthorchiasis
- B6610 Clonorchiasis
- B6620 Dicrocoeliasis
- B6630 Fascioliasis
- B6640 Paragonimiasis
- B6680 Egyéb meghatározott mételyfertőzések
- B6690 Mételyfertőzés, k.m.n.
- B6700 A máj Echinococcus granulosus fertőzése
- B6730 Echinococcus granulosus fertőzés egyéb és több helyen
- B6740 Echinococcus granulosus fertőzés, k.m.n.
- B6750 A máj echinococcus multilocularis fertőzése
- B6760 Echinococcus multilocularis fertőzés, egyéb és több helyen
- B6770 Echinococcus multilocularis fertőzés, k.m.n.
- B6780 A máj echinococcosis, k.m.n.
- B6790 Echinococcosis, egyéb és k.m.n.
- C2200 Májsejt rák
- C2210 Intrahepaticus epeút rák
- C2220 Hepatoblastoma rosszindulatú daganata
- C2230 A máj angiosarcomája
- C2240 A máj egyéb sarcomái
- C2270 A máj egyéb meghatározott rákjai
- C2290 Máj rosszindulatú daganata, k.m.n.
- C23H0 Az epehólyag rosszindulatú daganata
- C2400 Extrahepaticus epeút rosszindulatú daganata
- C2410 Papilla (ampulla) Vateri rosszindulatú daganata
- C2480 Az epeutak átfedő elváltozása, rosszindulatú daganata
- C2490 Epeút rosszindulatú daganata, k.m.n.
- C2500 Hasnyálmirigy fej rosszindulatú daganata
- C2510 Hasnyálmirigy test rosszindulatú daganata
- C2520 Hasnyálmirigy farok rosszindulatú daganata
- C2530 Hasnyálmirigy vezeték rosszindulatú daganata
- C2540 Endocrin pancreas rosszindulatú daganata
- C2570 A hasnyálmirigy egyéb részeinek rosszindulatú daganata
- C2580 A hasnyálmirigy átfedő rosszindulatú daganata
- C2590 Hasnyálmirigy rosszindulatú daganata, k.m.n.

- C7870 A máj másodlagos rosszindulatú daganata  
D0150 Máj, epehólyag és epeutak in situ carcinomája  
D1340 Máj jóindulatú daganata  
D1350 Májon kívüli epeutak jóindulatú daganata  
D1360 Hasnyálmirigy jóindulatú daganata  
D3760 Máj, epehólyag, epeutak bizonytalan és ismeretlen viselkedésű daganata  
I8200 Budd-Chiari-szindróma  
K7000 Alkoholos zsírmáj  
K7010 Alkoholos májgyulladás  
K7020 Alkoholos májfibrosis és májsclerosis  
K7030 Alkoholos májsugorodás  
K7040 Alkoholos májelégtelenség  
K7090 Alkoholos májbetegség, k.m.n.  
K7100 Toxikus májbetegség epepangással  
K7110 Toxikus májbetegség, májelhalással  
K7120 Toxikus májbetegség heveny májgyulladással  
K7130 Toxikus májbetegség perzisztáló idült májgyulladással  
K7140 Toxikus májbetegség krónikus lobularis hepatitiszsel  
K7150 Toxikus májbetegség krónikus aktív hepatitiszsel  
K7160 Toxikus májbetegség hepatitiszsel, m.n.o.  
K7170 Toxikus májbetegség fibrosissal és cirrhosissal  
K7180 Toxikus májbetegség egyéb máj-rendellenességekkel  
K7190 Toxikus májbetegség, k.m.n.  
K7200 Heveny és szubakut májelégtelenség  
K7210 Idült májelégtelenség  
K7290 Májelégtelenség, k.m.n.  
K7300 Krónikus perzisztáló hepatitisz, m.n.o.  
K7310 Krónikus lobularis hepatitisz, m.n.o.  
K7320 Krónikus aktív hepatitisz, m.n.o.  
K7329 Krónikus aktív hepatitisz k.m.n.  
K7390 Krónikus hepatitisz, k.m.n.  
K7400 Máj-fibrosis  
K7410 Máj-sclerosis  
K7420 Májfibrosis sclerosissal  
K7430 Primer biliaris cirrhosis  
K7440 Secundaer biliaris cirrhosis  
K7450 Biliaris cirrhosis, k.m.n.  
K7460 Egyéb és k.m.n. májsugorodás  
K7500 Májtályog  
K7520 Nem specifikus reaktív májgyulladás  
K7530 Granulomatosis májgyulladás, m.n.o.  
K7580 Egyéb meghatározott gyulladásozó májbetegségek  
K7600 Zsírmáj, m.n.o.  
K7610 Idült májpingás  
K7620 Necrosis haemorrhagica centralis hepatis  
K7630 Májinfarctus  
K7640 Peliosis hepatis  
K7650 Venocclusiv májbetegség  
K7660 Portalis hypertensio  
K7670 Hepatorenalis szindróma  
K7680 A máj egyéb meghatározott megbetegedései  
K8000 Epehólyag-kövesség heveny epehólyag-gyulladással  
K8010 Epehólyag-kövesség egyéb epehólyag-gyulladással  
K8020 Epehólyag-kövesség epehólyag-gyulladás nélkül  
K8030 Epeútkó epeútyulladásal  
K8040 Epeútkó epehólyag-gyulladásal  
K8050 Epeútkó epeút- és epehólyag-gyulladás nélkül  
K8080 Egyéb cholelithiasis  
K8100 Heveny epehólyag-gyulladás

- K8110 Idült epehólyag-gyulladás
- K8180 Egyéb epehólyag-gyulladás
- K8200 Epehólyag-elzáródás
- K8210 Hydrops vesicae felleae
- K8220 Epehólyag-átfúródás
- K8230 Epehólyag-sipoly
- K8240 Epehólyag cholesterolosis
- K8280 Egyéb meghatározott epehólyag-betegségek
- K8300 Epeútyulladás
- K8310 Epevezeték-elzáródás
- K8320 Epevezeték-átfúródás
- K8330 Epevezeték sipoly
- K8341 A sphincter Oddi görcse
- K8342 Epekólika
- K8350 Epeút cysta
- K8380 Az epeutak egyéb meghatározott betegségei
- K85H0 Heveny hasnyálmirigy-gyulladás
- K8600 Alkoholos idült hasnyálmirigy-gyulladás
- K8610 Egyéb idült hasnyálmirigy-gyulladás
- K8620 Hasnyálmirigy cysta
- K8630 Hasnyálmirigy pseudocysta
- K8680 A hasnyálmirigy egyéb meghatározott betegségei
- K8690 A hasnyálmirigy betegsége k.m.n.
- K9150 Postcholecystectomiás syndroma
- Q4400 Epehólyag agenésia, aplasia és hypoplasia
- Q4410 Az epehólyag egyéb veleszületett rendellenességei
- Q4420 Az epeutak elzáródása
- Q4430 Az epeutak veleszületett szűkülete és stricturája
- Q4440 Közös epevezeték (choledochus) cysta
- Q4450 Az epeutak egyéb veleszületett rendellenességei
- Q4460 Tömlős májbetegség
- Q4470 A máj egyéb veleszületett rendellenességei
- Q4500 A hasnyálmirigy agenésise, aplasiája és hypoplasiaja
- Q4510 Pancreas annulare
- Q4520 Veleszületett hasnyálmirigy-cysta
- Q4530 A hasnyálmirigy és vezetékének egyéb veleszületett rendellenességei
- R1620 Hepato-splenomegalia m.n.o.
- R9320 Máj, epeutak diagn. képkeltő vizsgálatánál talált kóros leletek
- R9450 Májfunkciós vizsgálatok kóros eredményei
- S3610 A máj vagy epehólyag sérülése
- S3620 A hasnyálmirigy sérülése

ÉS A SÚLYOS TÁRSULT BETEGSÉG FELTÉTELEI

\*\*\*\* *Főcsoport: 08 Vázizomrendszeri és kötőszöveti betegségek*

\*\*\* *TESTTÁJÉKOT NEM MEGHATÁROZÓ BETEGSÉGEK "A"*

- A1800 A csontok és ízületek gümőkórja
- A3980 Egyéb meningococcus okozta fertőzések
- A6660 Csont és ízületi framboesiás laesiók
- C4080 Végtagok csontjának és ízületi porcának átfedő rosszindulatú daganata
- C4090 Végtagcsont és ízületi porc rosszindulatú daganata, k.m.n.
- C4180 Csont és ízületi porc átfedő elváltozása, rosszindulatú daganata
- C4190 Csont és ízületi porc rosszindulatú daganata, k.m.n.
- C4570 Mesothelioma egyéb lokalizációban
- C4590 Mesothelioma, k.m.n.
- C4610 A lágyrészek Kaposi-sarcomája
- C4980 A kötőszövet és lágyrészek átfedő elváltozása, rosszindulatú daganata
- C4990 Kötőszövet és lágyrész rosszindulatú daganata, k.m.n.
- C7670 Egyéb k.m.n. lokalizáció rosszindulatú daganata
- C7680 Egyéb k.m.n. lokalizációk átfedő elváltozása, rosszindulatú daganata
- C7950 A csontok és csontvelő másodlagos rosszindulatú daganata
- D1690 Csont és ízületi porc jóindulatú daganata, k.m.n.
- D1810 Lymphangioma bármely lokalizációban
- D4800 Csont és ízületi porc bizonytalan és ismeretlen viselkedésű daganata
- D8610 Nyirokcsomó sarcoidosis
- I7760 Arteritis, nem-meghatározott
- L4050 Arthropathiás psoriasis (M07.0-M07.3\*, M09.0\*)
- M0000 Staphylococcus okozta ízületi és sokizületi gyulladás
- M0010 Pneumococcus okozta ízületi és sokizületi gyulladás
- M0020 Egyéb streptococcus okozta ízületi és sokizületi gyulladás
- M0080 Egyéb baktérium okozta arthritis és polyarthritis
- M0090 Ízületi gyulladás nem specifikált pyogen kórokozó miatt
- M0200 Arthropathia intestinalis bypass után
- M0210 Dysenteriát követő arthropathia
- M0220 Postimmunisatiós arthropathia
- M0230 Reiter-betegség
- M0280 Egyéb reaktív arthropathiák
- M0290 Reaktív arthropathia, k.m.n.
- M0500 Felty-szindróma
- M0520 Rheumatoid érgyulladás
- M0530 Rheumatoid arthritis más szervek és szervrendszerek érintettségével
- M0580 Egyéb seropositív rheumatoid arthritis
- M0590 Seropositív rheumatoid arthritis, k.m.n.
- M0600 Seronegatív rheumatoid arthritis
- M0610 Felnőttkori kezdetű Still-betegség
- M0620 Rheumatoid bursitis
- M0630 Rheumatoid csomó
- M0640 Gyulladásos polyarthropathia
- M0680 Egyéb, meghatározott rheumatoid arthritis
- M0690 Rheumatoid arthritis, k.m.n.
- M0800 Fiatalkori reumás ízületi gyulladás
- M1000 Idiopathiás köszvény
- M1010 Ólom-kiváltotta köszvény
- M1020 Gyógyszer-kiváltotta köszvény
- M1030 Vesefunkció-károsodás okozta köszvény
- M1040 Egyéb másodlagos köszvény
- M1090 Köszvény k.m.n.
- M1100 Hydroxyapatit lerakódásos betegség
- M1110 Familiaris chondrocalcinosis
- M1120 Chondrocalcinosis egyéb
- M1180 Egyéb, meghatározott kristály arthropathiák
- M1190 Kristály arthropathia, k.m.n.

- M1200 Krónikus postrheumás arthropathia [Jaccoud]
- M1210 Kaschin-Beck betegség
- M1220 Villonodularis synovitis (pigmentált)
- M1230 Palindrom rheumatismus
- M1240 Intermittáló hydrarthrosis
- M1250 Sérülései arthropathia
- M1280 Egyéb meghatározott arthropathiák, m.n.o.
- M1380 Egyéb, meghatározott ízületi gyulladás
- M1500 Elsődleges, általánosult (osteo-)arthrosis
- M1510 Heberden-csomók (arthropathiával)
- M1520 Bouchard csomók (arthropathiával)
- M1530 Másodlagos többizületi arthrosis
- M1540 Erosiv osteoarthrosis
- M1580 Egyéb polyarthrosis
- M1590 Polyarthrosis, k.m.n.
- M1900 Egyéb elsődleges arthrosis
- M1910 Egyéb ízületek posttraumás arthrosisa
- M1920 Egyéb másodlagos arthrosis
- M1980 Egyéb, meghatározott arthrosis
- M1990 Arthrosis, k.m.n.
- M2420 Szalag-rendellenesség
- M2460 Ízületi ankylosis
- M2500 Haemarthros
- M2510 Ízületi sipoly
- M2520 Lötyөгő ízület
- M2530 Az ízület egyéb instabilitása
- M3000 Polyarteritis nodosa
- M3010 Polyarteritis tüdőérintettséggel [Churg-Strauss]
- M3020 Fiatalkori polyarteritis
- M3030 Mucocutan nyirokcsomó syndroma [Kawasaki]
- M3080 Polyarteritis nodosával rokon egyéb állapotok
- M3100 Túlérzékenységi angiitisek
- M3110 Thromboticus microangiopathia
- M3120 Letális midline granuloma
- M3130 Wegener-féle granulomatosis
- M3150 Óriássejtes arteritis polymyalgia rheumaticával
- M3160 Egyéb óriássejtes arteritis
- M3180 Egyéb, meghatározott nekrotizáló vasculopathiák
- M3190 Nekrotizáló vasculopathia, k.m.n.
- M3200 Gyógyszer kiváltotta szisztémás lupus erythematosus
- M3210 Szisztémás lupus erythematosus szerv és szervrendszer érintettségével
- M3280 Szisztémás lupus erythematosus egyéb formái
- M3290 Szisztémás lupus erythematosus, k.m.n.
- M3300 Fiatalkori dermatomyositis
- M3310 Egyéb dermatomyositis
- M3320 Polymyositis
- M3390 Dermatopolymyositis, k.m.n.
- M3400 Progresszív szisztémás sclerosis
- M3410 CR(E)ST-syndroma
- M3420 Gyógyszer vagy kémiai anyag kiváltotta szisztémás sclerosis
- M3480 Szisztémás sclerosis egyéb formái
- M3490 Szisztémás sclerosis, k.m.n.
- M3500 Sicca-syndroma [Sjögren]
- M3501 Sjögren szindróma primer exocrin tünetekkel
- M3502 Sjögren szindróma, primer non-exocrin tünetekkel
- M3503 Sjögren szindróma, secunder
- M3509 Sjögren szindróma, k.m.n.
- M3510 Egyéb overlap syndromák
- M3511 Kevert kötőszöveti betegség (MCTD)

- M3512 Nem differenciált autoimmun syndroma
- M3513 Antifoszfolipid syndroma, primer
- M3514 Antifoszfolipid syndroma, secunder
- M3519 Egyéb overlap syndroma k.m.n.
- M3520 Behçet-kór
- M3530 Polymyalgia rheumatica
- M3540 Diffúz (eosinophil-sejtes) bonyegyulladás
- M3550 Multifocalis fibrosclerosis
- M3560 Panniculitis recidivans [Weber-Christian]
- M3580 A kötőszövet egyéb, meghatározott szisztémás érintettsége
- M3590 A kötőszövet szisztémás érintettsége, k.m.n.
- M8000 Postmenopausal osteoporosis pathológiás töréssel
- M8010 Petefészek eltávolítás utáni osteoporosis pathológiás töréssel
- M8020 Inaktivitási osteoporosis pathológiás töréssel
- M8030 Sebészeti beavatkozás ut. malabsorptiós osteoporosis pathol. töréssel
- M8040 Gyógyszer-indukálta osteoporosis pathológiás töréssel
- M8050 Idiopathiás osteoporosis pathológiás töréssel
- M8080 Egyéb osteoporosis pathológiás töréssel
- M8090 Nem meghatározott osteoporosis pathológiás töréssel, k.m.n.
- M8091 Krónikus májbetegség talaján kialakult osteoporosis, pathológiás töréssel
- M8100 Postmenopausal osteoporosis
- M8110 Petefészek eltávolítás utáni osteoporosis
- M8120 Inaktivitási osteoporosis
- M8130 Sebészeti beavatkozást követő felszívódási zavar okozta osteoporosis
- M8140 Gyógyszer indukálta osteoporosis
- M8150 Idiopathiás osteoporosis
- M8160 Lokalizált osteoporosis [Lequesne]
- M8180 Egyéb osteoporosis
- M8190 Osteoporosis, k.m.n.
- M8191 Krónikus májbetegség talaján kialakult osteoporosis
- M8300 Gyermekági csontlágylulás
- M8310 Aggkori csontlágylulás
- M8320 Felnőttkori, felszívódási zavar okozta csontlágylulás
- M8330 Felnőttkori malnutritiós csontlágylulás
- M8340 Alumínium csontbetegség
- M8350 Egyéb felnőttkori, gyógyszer indukálta csontlágylulás
- M8380 Egyéb felnőttkori csontlágylulás
- M8390 Felnőttkori csontlágylulás, k.m.n.
- M8440 Pathológiás csonttörés, m.n.o.
- M8530 Osteitis condensans
- M8540 Solitaer csontcysta
- M8550 Aneurysmalis csontcysta
- M8560 A csont egyéb cystái
- M8600 Akut haematogen osteomyelitis
- M8610 Egyéb akut osteomyelitis
- M8620 Szubakut osteomyelitis
- M8630 Idült, multifokális osteomyelitis
- M8640 Idült osteomyelitis váladékozó üreggel
- M8650 Egyéb idült, haematogen osteomyelitis
- M8660 Egyéb idült osteomyelitis
- M8680 Egyéb osteomyelitis
- M8690 Osteomyelitis, k.m.n.
- M8700 Idiopathiás asepticus csontelhalás többszörös lokalizáció
- M8710 Gyógyszer okozta csontelhalás többszörös lokalizáció
- M8720 Posttraumás csontelhalás többszörös lokalizáció
- M8730 Egyéb másodlagos csontelhalás többszörös lokalizáció
- M8780 Egyéb csontelhalás többszörös lokalizáció
- M8790 Csontelhalás, k.m.n. többszörös lokalizáció
- M8880 Egyéb csontok Paget-kórja

- M8890 A csont Paget-kórja, k.m.n.  
 M8940 Egyéb hypertrophiás osteoarthropathia  
 M8950 Osteolysis  
 M9290 Juvenilis osteochondrosis, k.m.n.  
 M9310 Felnőttkori Kienböck-betegség  
 M9320 Osteochondritis dissecans  
 M9380 Egyéb meghatározott osteochondropathiák  
 M9390 Osteochondropathia, k.m.n.  
 M9400 Chondrocostalis junctio syndroma [Tietze]  
 M9410 Visszatérő polychondritis  
 M9420 Porclágyulás  
 M9430 Chondrolysis  
 M9480 Egyéb meghatározott porcrendellenességek  
 M9490 Porcrendellenesség, k.m.n.  
 M9660 Csonttörés ortopéd implant., ízületi prot. vagy csontbeültetés után  
 M9680 Egyéb beavatkozás utáni csont izomrendszer rendellenességek  
 M9690 Beavatkozás utáni csont izomrendszeri rendellenesség, k.m.n.  
 T8590 Belső protetikus eszközök-implantatumok-graftok k.m.n. szövődményei

**\*\*\* TESTTÁJÉKOT NEM MEGHATÁROZÓ BEAVATKOZÁSOK "C"**

- 50435 Egyéb Tunnel syndromák műtétei  
 50450 Transpositio nervi periferialis  
 5781L Hidcallus levésés  
 5781N Osteotomia s. Hohmann  
 57830 Csont tumor extirpatio  
 57832 Extirpatio intralaesionalis tumoris ossealis  
 57833 Extirpatio marginalis tumoris ossealis  
 57834 Extirpatio latus tumoris ossealis  
 57835 Extirpatio radicalis tumoris ossealis  
 57860 Cortico-spongiosus span átültetés  
 57861 Csontblock beültetés, autolog  
 57862 Csontblock beültetés, homolog  
 57863 Csontblock beültetés, érnyeles  
 57864 Csontblock beültetés, szabad érnyeles  
 57865 Spongiosa plastica, autolog  
 57866 Spongiosa plastica, homolog  
 57867 Fibula-span beültetés  
 57869 Csontpótlás heterolog  
 5786A Csontpótlás syntethicus  
 5786B Grice műtét  
 5786D Transport osteotomia  
 57872 Csont belső rögzítés - pathológiás törés preventio  
 57873 Csont belső rögzítés- egyéb okból  
 57892 Végtaghosszabbítás - femur  
 57896 Végtaghosszabbítás és correctio  
 57898 Osteosynthesis, hosszabbítás után  
 57901 Goetze cerclage  
 57906 Jewett szegezés  
 57907 Pugh szegezés  
 57908 DHS synthesis  
 57909 Vitallium kombinált szegezés  
 5790A Ender szegezés  
 5790B Percutan tűzés, menetes Kirschner  
 5790D Palacos-plombage  
 5790E Verbund-osteosynthesis  
 57910 Csontegyesítést követő resynthesis (reoperáció)  
 57920 Intraossealis drótvarrat  
 57921 Tűzés feltárással  
 57922 Húzóhurkos rögzítés  
 57923 Cerclage csonttörés rögzítésére

- 57924 Csavározás
- 57925 KFI lemezelés
- 57926 Kis DC lemezelés
- 57927 Keskeny DC lemezelés
- 57928 Széles DC lemezelés
- 57929 Karmos lemezelés
- 5792A Támasztó lemezelés
- 5792B Ender lemezelés
- 5792C Burri lemezelés
- 5792D Rekonstrukciós lemez felhelyezés
- 5792E Lohere lemez felhelyezés
- 5792F H lemezelés
- 5792G T lemezelés
- 5792H Fél cső lemezelés
- 5792I Kettős lemezelés
- 5792K KFI minicsavározás
- 5792L KFI mini lemezelés
- 5792M KFI mini T lemezelés
- 5792N 95 fokos szögletlemezelés, condylus lemezelés
- 5792P 135 fokos szögletlemezelés
- 5792R DCS synthesis
- 5792S Harmadcső lemezelés
- 57940 Repositio epiphyseos aperta operativa
- 57950 Nyílt törés vagy ficam elsődleges kötözése
- 58002 Izületi szabadtest eltávolítás (feltárásból)
- 58003 Izületi idegentest eltávolítás (feltárásból)
- 58010 Resectio plicae intraarticularis
- 58012 Capsulectomia articulationis
- 58013 Arthrolysis
- 58020 Ízületi sérülés ellátása
- 58021 Izületi porc curettage, feltárásból
- 58022 Izületi porc felfúrás, feltárásból, Pridie szerint
- 58051 Synovectomia partialis, arthrotomia
- 58052 Synovectomia totalis, arthrotomia
- 58091 Capsulodesis
- 58110 Arthrodesis, tűzés
- 58111 Arthrodesis, csavározás
- 58112 Arthrodesis, lemezelés
- 58113 Arthrodesis, fixateur externa
- 58114 Arthrodesis, szeggel
- 58115 Arthrodesis, Chopart vagy Lambrinuddi szerint
- 58118 Herbert-csavározás
- 58132 Delta varrat
- 58145 Impressio kiemelés, spongiosa plastica támasztóelem
- 58146 Impressio kiemelés, spongiosa plastica csavározás
- 5814P Térdizületi porc-csont allograft osteochondr.diss
- 5814R Térdizületi porc-csont autographt osetochondr.diss
- 58160 Chiari-osteotomia
- 58161 Vápatető képzés
- 5816B Interpositios arthroplastica
- 58244 Pull out wire rögzítés
- 58290 Pulley varrat
- 58291 Pulley plastica
- 58292 Pulley advancement
- 58314 Izomátmetszés
- 58327 Lágyrésztumor exstirpatio - marginalis
- 58328 Lágyrésztumor exstirpatio - széles
- 58329 Lágyrésztumor exstirpatio, radicalis
- 58350 Izomvarrat



- 58352 Fasciavarrat  
 58361 Ínreconstructio  
 58362 Fascia reconstructio  
 58366 Kulcslyuk plastica  
 58367 Izomtranspositio  
 58368 Íntranspositio  
 5836A Miller műtét  
 5836F Transplantatio ossis  
 5836G Transplantatio ligamenti  
 58370 Izomplastica  
 58371 Ínplastica  
 58373 Izomtransplantatio  
 58374 Íntransplantatio, autolog  
 58375 Íntransplantatio, homolog  
 58376 Íntransplantatio, műanyag  
 58377 Fascia transplantatio-autolog  
 58378 Fascia transplantatio-homolog  
 58379 Izomhosszabítás  
 5837A Izomrövidítés  
 5837B Ínhosszabítás  
 5837C Ínrövidítés  
 5837D Plicatio fasciae  
 5837E Szalagplasztika  
 58500 Revisio amputationis  
 58935 Érneles bőr-izom lebeny  
 58936 Érneles izomlebeny  
 5893F Latissimus dorsi érnyeles bőr, izomlebeny  
 82130 Osteoclasia, refractura artificialis  
 83301 Fixateur externe maxi- midi behelyezése műtéti eljárással  
 83306 Elektromos ingerlőkészülék beültetése csontba  
 83307 Fixateur mini behelyezése műtéti eljárással  
 83310 Wagner apparatus  
 83400 Compressio törésegysítés  
 83620 Velőürszínezés  
 83623 Rush-szegezés  
 83624 Gamma-szegezés  
 83625 Velőürszegezés, fedett  
 83626 Velőürszegezés, reteszelt - fedett  
 83627 Velőürszegezés, nyílt  
 83628 Velőürszegezés, reteszelt - nyílt  
 83630 Velőür felfúrás  
 84010 Extensio scelelalis - Kirschner drót

\*\*\*\* **08 371A** *Alsó végtag nagyizületi műtétek, protézisműtétek (protézis ár térítése nélkül), komplikáció nélkül*

#### BETEGSÉGEK

#### A főcsoportba tartozó bármely betegség

#### ÉS BEAVATKOZÁSOK

- 5814E Térdszalag beültetés (syntethicus)  
 5814F Térdprotézis beültetés, félszánkó  
 5814G Térdprotézis beültetés, szánkó  
 5814H Térdprotézis beültetés, total  
 5814I Térdprotézis csere, revisio  
 5814L Térdprotézis beültetés, bicondylaris  
 5814S Alsóvégtag nagyizületi protezis revízió, implantátum nélkül  
 58150 TEP total csípő protézis, primer (cement)  
 58151 TEP total csípő protézis, primer (cement nélküli)  
 58152 TEP total csípő protézis, primer luxatiós tip.(cem)  
 58153 TEP dysplasiás típus

- 58154 Csípő prot. eltávolítás (cementes)  
 58155 Csípő prot. eltávolítás (cement nélküli)  
 58156 Csípő vápa csere, cementes-cementesre  
 58157 Csípő vápa csere, cementes-cement nélküli  
 58158 Csípő szár csere, cementes-cementesre  
 58159 Csípő szár csere, cementes-cement nélküli  
 5815A Csípő vápa+szár csere, cementes-cementesre  
 5815B Csípő vápa+szár csere, cementes-cement nélküli  
 5815C Csípő protézis fej csere  
 5815D Csípő protézis csere, cement nélküli - cementesre  
 5815E Csípő protézis hibrid TEP  
 5815F Hemiarthroplastica csere TEP-re  
 58163 Repositio, csípő műtéti+femur osteotomia  
 58164 Repositio, csípő műtéti+medence osteotomia  
 58165 Repositio, csípő műtéti+femur+medence osteotomia  
 58168 Polygonalis medence osteotomia  
 58169 Hemiarthroplastica et prothes.cervico-capit. coxae

**\*\*\*\* 08 371B Cervicocapitalis csípőprotézis-beültetés komplikáció nélkül**

BETEGSÉGEK

**Az alább felsoroltak kivételével a főcsoportba tartozó bármely betegség:**

- A1800 A csontok és ízületek gümőkórja  
 A6660 Csont és ízületi framboesiás laesiók  
 L4050 Arthropathiás psoriasis (M07.0-M07.3\*, M09.0\*)  
 M0000 Staphylococcus okozta ízületi és sokizületi gyulladás  
 M0010 Pneumococcus okozta ízületi és sokizületi gyulladás  
 M0020 Egyéb streptococcus okozta ízületi és sokizületi gyulladás  
 M0080 Egyéb baktérium okozta arthritis és polyarthritis  
 M0090 Ízületi gyulladás nem specifikált pyogen kórokozó miatt  
 M0200 Arthropathia intestinalis bypass után  
 M0210 Dysenteriát követő arthropathia  
 M0220 Postimmunisatiós arthropathia  
 M0230 Reiter-betegség  
 M0280 Egyéb reaktív arthropathiák  
 M0290 Reaktív arthropathia, k.m.n.  
 M0500 Felty-szindróma  
 M0530 Rheumatoid arthritis más szervek és szervrendszerek érintettségével  
 M0580 Egyéb seropositív rheumatoid arthritis  
 M0590 Seropositív rheumatoid arthritis, k.m.n.  
 M0600 Seronegatív rheumatoid arthritis  
 M0610 Felnőttkori kezdetű Still-betegség  
 M0640 Gyulladásos polyarthropathia  
 M0680 Egyéb, meghatározott rheumatoid arthritis  
 M0690 Rheumatoid arthritis, k.m.n.  
 M0800 Fiatalkori reumás ízületi gyulladás  
 M0820 Szisztémás kezdetű juvenilis arthritis  
 M0830 Fiatalkori seronegatív polyarthritis  
 M0840 Kevés ízületet érintő fiatalkori ízületi gyulladás  
 M0880 Egyéb fiatalkori ízületi gyulladás  
 M1000 Idiopathiás köszvény  
 M1100 Hydroxyapatit lerakódásos betegség  
 M1110 Familiaris chondrocalcinosis  
 M1120 Chondrocalcinosis egyéb  
 M1180 Egyéb, meghatározott kristály arthropathiák  
 M1190 Kristály arthropathia, k.m.n.  
 M1200 Krónikus postrheumás arthropathia [Jaccoud]  
 M1210 Kaschin-Beck betegség  
 M1220 Villonodularis synovitis (pigmentált)  
 M1230 Palindrom rheumatismus

M1240 *Intermittáló hydrarthrosis*  
 M1250 *Sérülései arthropathia*  
 M1280 *Egyéb meghatározott arthropathiák, m.n.o.*  
 M1300 *Polyarthrit, k.m.n.*  
 M1310 *Monoarthrit, m.n.o.*  
 M1380 *Egyéb, meghatározott ízületi gyulladás*  
 M1500 *Elsődleges, általánosult (osteo-)arthrosis*  
 M1510 *Heberden-csomók (arthropathiával)*  
 M1520 *Bouchard csomók (arthropathiával)*  
 M1530 *Másodlagos többizületi arthrosis*  
 M1540 *Erosív osteoarthrosis*  
 M1580 *Egyéb polyarthrosis*  
 M1590 *Polyarthrosis, k.m.n.*  
 M1900 *Egyéb elsődleges arthrosis*  
 M1910 *Egyéb ízületek posztraumás arthrosis*  
 M1920 *Egyéb másodlagos arthrosis*  
 M1980 *Egyéb, meghatározott arthrosis*  
 M1990 *Arthrosis, k.m.n.*  
 M2510 *Ízületi sipoly*  
 M3520 *Behçet-kór*

## ÉS BEAVATKOZÁSOK

5815C Csípő protézis fej csere  
 58169 Hemiarthroplastica et prothes.cervico-capit. coxae

## ÉS ESZKÖZÖK

01306 Cervicocapitalis protézis  
 01307 Cervicocapitalis fej

\*\*\*\* **08 371C** *Cement nélküli csípőprotézis-beültetés komplikáció nélkül*

## BETEGSÉGEK

## A főcsoportba tartozó bármely betegség

## ÉS BEAVATKOZÁSOK

58151 TEP total csípő protézis, primer (cement nélküli)  
 58153 TEP dysplasia típus  
 58157 Csípő vápa csere, cementes-cement nélküli  
 58159 Csípő szár csere, cementes-cement nélküli  
 5815B Csípő vápa+szár csere, cementes-cement nélküli  
 5815C Csípő protézis fej csere  
 5815F Hemiarthroplastica csere TEP-re

## ÉS ESZKÖZÖK

01311 Totál csípőprotézis, cement nélkül  
 01313 Részleges, cement nélküli csípőizület (szár és fej)  
 01314 Részleges, cement nélküli csípőizület (vápa)

\*\*\*\* **08 371D** *Unicondylaris térdprotézis-beültetés komplikáció nélkül, nem traumatológiai indikáció esetén*

## BETEGSÉGEK

## A főcsoportba tartozó bármely betegség

## ÉS BEAVATKOZÁSOK

5814F Térdprotézis beültetés, félszánkó  
 5814G Térdprotézis beültetés, szánkó  
 5814I Térdprotézis csere, revisio

## ÉS ESZKÖZÖK

01321 Unicondylaris félszánkó térdprotézis  
 01322 Unicondylaris szánkó térdprotézis

\*\*\*\* 08 371E *Bicondylaris, totál térdprotézis-beültetés komplikáció nélkül*

BETEGSÉGEK

A főcsoportba tartozó bármely betegség

ÉS BEAVATKOZÁSOK

- 5814H Térdprotézis beültetés, total  
 5814I Térdprotézis csere, revisio  
 5814L Térdprotézis beültetés, bicondylaris  
 5815F Hemiarthroplastica csere TEP-re

ÉS ESZKÖZÖK

- 01331 Totál térdprotézis  
 01332 Bicondyláris térdprotézis

\*\*\*\* 08 371F *Egyéb ízületi protézis (csukló-) -beültetés komplikáció nélkül*

BETEGSÉGEK

A főcsoportba tartozó bármely betegség

ÉS BEAVATKOZÁSOK

- 58173 Csuklóprotézis beültetés

ÉS ESZKÖZÖK

- 01341 Csuklóprotézis

\*\*\*\* 08 371G *Térdszalag-beültetés (nem biológiai protézis) komplikáció nélkül*

BETEGSÉGEK

A főcsoportba tartozó bármely betegség

ÉS BEAVATKOZÁSOK

- 5814E Térdszalag beültetés (syntheticus)

ÉS ESZKÖZÖK

- 01342 Térdszalag protézis (nem biológiai)

\*\*\*\* 08 371H *Cementes csípőprotézis-beültetés komplikáció nélkül*

BETEGSÉGEK

A főcsoportba tartozó bármely betegség

ÉS BEAVATKOZÁSOK

- 58150 TEP total csípő protézis, primer (cement)  
 58156 Csípő vápa csere, cementes-cementesre  
 58158 Csípő szár csere, cementes-cementesre  
 5815A Csípő vápa+szár csere, cementes-cementesre  
 5815C Csípő protézis fej csere  
 5815D Csípő protézis csere, cement nélküli - cementesre  
 5815F Hemiarthroplastica csere TEP-re

ÉS ESZKÖZÖK

- 01301 Totál csípőprotézis cementes  
 01304 Részleges, cementes csípőizület (szár és fej)  
 01305 Részleges, cementes csípőizület (vápa)  
 01319 Részleges csípőizület (kizárólag fej)

\*\*\*\* 08 371K *Hibrid csípőprotézis-beültetés komplikáció nélkül*

BETEGSÉGEK

A főcsoportba tartozó bármely betegség

ÉS BEAVATKOZÁSOK

- 5815E Csípő protézis hibrid TEP  
 5815F Hemiarthroplastica csere TEP-re

ÉS ESZKÖZÖK

- 01303 Totál csípőprotézis (hibrid)

**\*\*\*\* 08 371L Unicondylaris térdprotézis-beültetés komplikáció nélkül, traumatológiai indikáció esetén**

TESTTÁJÉKOT MEGHATÁROZÓ BETEGSÉGEK "B"

- M1720 Kétoldali, posttraumás térdizületi arthrosis  
 M1730 Egyéb posttraumás gonarthrosis  
 S7240 A combcsont distalis törése  
 S7280 A combcsont egyéb részeinek törései  
 S8210 A sípcsont proximális végének törése  
 S8330 A térd izületi porcának heveny sérülése  
 S8370 A térd komplex sérülése

ÉS BEAVATKOZÁSOK

- 5814F Térdprotézis beültetés, félszánkó  
 5814G Térdprotézis beültetés, szánkó  
 5814I Térdprotézis csere, revisio

ÉS ESZKÖZÖK

- 01321 Unicondylaris félszánkó térdprotézis  
 01322 Unicondylaris szánkó térdprotézis

**\*\*\*\* 08 371M Nagyízületi protézis eltávolítás széptikus szövődmények miatt spacer-beültetéssel**

BETEGSÉGEK

**A főcsoportba tartozó bármely betegség**

ÉS "K" TÍPUSKÉNT ELFOGADOTT BETEGSÉGKÓDOK "B"

- T8450 Infectio és inflammatio a belső izületi protézis miatt  
 T8460 Infectio és inflammatio belső fixációs eszköz miatt [bármely helyen]  
 T8470 Infectio-inflamm. egyéb belső ort.protet.eszk.-implant.-graftok miatt

ÉS BEAVATKOZÁSOK "C"

- 57874 Combfej resectio  
 57875 Combnyak resectio  
 57876 Femur distalis epiphysisének resectioja  
 57877 Tibia proximális epiphysisének resectioja  
 5814K Térdprotézis eltávolítás  
 58154 Csípő prot. eltávolítás (cementes)  
 58155 Csípő prot. eltávolítás (cement nélküli)

ÉS BEAVATKOZÁSOK "D"

- 5815G Spacer beültetés

ÉS ESZKÖZÖK "E"

- 01357 Spacer protézis

A FŐCSOPORTBA TARTOZÓ BÁRMELY BETEGSÉG ÉS "B" DIAGN. ("K" TÍPUSÚ) ÉS "C" BEAV. ÉS "D" BEAV. ÉS "E" ESZKÖZ

**\*\*\*\* 08 371N Kéz kisízületi protézisének beültetése**

BETEGSÉGEK

**A főcsoportba tartozó bármely betegség**

ÉS BEAVATKOZÁSOK

- 58174 Ujjizületi protézis beültetés  
 58177 Kéztőcsontprotézis beültetés

ÉS ESZKÖZÖK

- 01353 Ujjizületi protézis  
 01354 Kéztőcsont protézis

**\*\*\*\* 08 371P Aktív ínpótlás (Hunter), protézisárral**

BETEGSÉGEK

- M6620 Az extensor inak spontán rupturája  
 M6630 A flexor inak spontán rupturája

M6640 Egyéb inak spontán rupturája  
 M6650 Nem meghatározott inak spontán rupturája

ÉS BEAVATKOZÁSOK

58375 Íntransplantatio, homolog  
 58376 Íntransplantatio, műanyag

ÉS ESZKÖZÖK

01380 Hunter ínprotézis

\*\*\*\* 08 371R *Nagyüzületi protézis körüli törés megoldása traumatológián*

BETEGSÉGEK

S3240 Az acetabulum törése  
 S7200 A combnyak törése  
 S7210 Pertrochanter törés  
 S7220 Subtrochantericus törés  
 S7230 A combcsont testének törése  
 S7240 A combcsont distalis törése  
 S7270 A combcsont többszörös törése  
 S7280 A combcsont egyéb részeinek törései  
 S7290 A combcsont k.m.n. részének törése

ÉS "V" TÍPUSKÉNT ELFOGADOTT BETEGSÉGKÓDOK

Z9660 Ízületi implantátumot viselő személy

ÉS BEAVATKOZÁSOK

57830 Csont tumor exstirpatio  
 57832 Exstirpatio intralaesionalis tumoris ossealis  
 57833 Exstirpatio marginalis tumoris ossealis  
 57834 Exstirpatio latus tumoris ossealis  
 57835 Exstirpatio radicalis tumoris ossealis  
 57860 Cortico-spongiosus span átültetés  
 57861 Csontblock beültetés, autolog  
 57862 Csontblock beültetés, homolog  
 57863 Csontblock beültetés, érnyeles  
 57864 Csontblock beültetés, szabad érnyeles  
 57869 Csontpótlás heterolog  
 5786A Csontpótlás syntheticus  
 57873 Csont belső rögzítés- egyéb okból  
 57900 Percutan tűzés  
 57901 Goetze cerclage  
 57906 Jewett szegezés  
 57907 Pugh szegezés  
 57908 DHS synthesis  
 57909 Vitallium kombinált szegezés  
 5790A Ender szegezés  
 5790B Percutan tűzés, menetes Kirschner  
 57920 Intraossealis drótvarrat  
 57921 Tűzés feltárással  
 57923 Cerclage csonttörés rögzítésére  
 57924 Csavarozás  
 57925 KFI lemezelés  
 57926 Kis DC lemezelés  
 57927 Keskeny DC lemezelés  
 57928 Széles DC lemezelés  
 57929 Karmos lemezelés  
 5792A Támasztó lemezelés  
 5792B Ender lemezelés  
 5792C Burri lemezelés  
 5792D Rekonstrukciós lemez felhelyezés  
 5792E Lohere lemez felhelyezés

5792F H lemezelés  
 5792G T lemezelés  
 5792H Fél cső lemezelés  
 5792I Kettős lemezelés  
 5792K KFI minicsavarozás  
 5792L KFI mini lemezelés  
 5792M KFI mini T lemezelés  
 5792P 135 fokos szögletlemezelés  
 5792R DCS synthesis  
 5792S Harmadcső lemezelés  
 58145 Impressio kiemelés, spongiosa plastica támasztóelem  
 58146 Impressio kiemelés, spongiosa plastica csavarozás  
 58160 Chiari-osteotomia  
 58161 Vápatető képzés  
 83400 Compressio törésegysítés  
 83620 Velőürsínezés  
 83623 Rush-szegezés  
 83624 Gamma-szegezés  
 83625 Velőürszegezés, fedett  
 83626 Velőürszegezés, reteszelt - fedett  
 83627 Velőürszegezés, nyílt  
 83628 Velőürszegezés, reteszelt - nyílt  
 83630 Velőúr felfúrás  
 84010 Extensio sceletalis - Kirschner drót

#### ÉS BEAVATKOZÁSOK

58150 TEP total csípő protézis, primer (cement)  
 58157 Csípő vápa csere, cementes-cement nélkülire  
 58158 Csípő szár csere, cementes-cementesre  
 58159 Csípő szár csere, cementes-cement nélkülire  
 5815A Csípő vápa+szár csere, cementes-cementesre  
 5815B Csípő vápa+szár csere, cementes-cement nélkülire  
 5815C Csípő protézis fej csere  
 5815F Hemiarthroplastica csere TEP-re

#### ÉS ESZKÖZÖK

01301 Totál csípőprotézis cementes  
 01311 Totál csípőprotézis, cement nélkül  
 01313 Részleges, cement nélküli csípőízület (szár és fej)  
 01314 Részleges, cement nélküli csípőízület (vápa)

#### ÉS A SÜRGŐSSÉGI INDIKÁCIÓ FELTÉTELEI

\*\*\*\* 08 372A *Komplikáció miatt végzett alsó végtag nagyzületi műtétek (protézisár térítése nélkül)*

#### BETEGSÉGEK

##### A főcsoportba tartozó bármely betegség

##### "K" TÍPUSKÉNT ELFOGADOTT BETEGSÉGKÓDOK "C"

T8400 A belső ízület protézisek mechanikai szövődményei  
 T8410 A végtagcsontok belső fixációs eszközeinek mechanikai szövődményei  
 T8450 Infectio és inflammatio a belső ízületi protézis miatt  
 T8460 Infectio és inflammatio belső fixációs eszköz miatt [bármely helyen]  
 T8470 Infectio-inflam. egyéb belső ort.protet.eszk.-implant.-graftok miatt  
 T8480 A belső protetikus eszközök-implantatumok-graftok egyéb szövődményei  
 T8490 A belső ortopéd protet.eszközök-implantatumok-graftok k.m.n. szövödm.

#### BEAVATKOZÁSOK "D"

5814E Térdszalag beültetés (synteticus)  
 5814F Térddprotézis beültetés, felszánkó  
 5814G Térddprotézis beültetés, szánkó  
 5814H Térddprotézis beültetés, total

- 5814I Térdprotézis csere, revisio  
 5814L Térdprotézis beültetés, bicondylaris  
 5814S Alsóvégtag nagyizületi protezis revizió, implantátum nélkül  
 58150 TEP total csípő protézis, primer (cement)  
 58151 TEP total csípő protézis, primer (cement nélküli)  
 58152 TEP total csípő protézis, primer luxatios tip.(cem  
 58153 TEP dysplasias típus  
 58154 Csípő prot. eltávolítás (cementes)  
 58155 Csípő prot. eltávolítás (cement nélküli)  
 58156 Csípő vápa csere, cementes-cementesre  
 58157 Csípő vápa csere, cementes-cement nélküli  
 58158 Csípő szár csere, cementes-cementesre  
 58159 Csípő szár csere, cementes-cement nélküli  
 5815A Csípő vápa+szár csere, cementes-cementesre  
 5815B Csípő vápa+szár csere, cementes-cement nélküli  
 5815C Csípő protézis fej csere  
 5815D Csípő protézis csere, cement nélküli - cementesre  
 5815E Csípő protézis hibrid TEP  
 5815F Hemiarthroplastica csere TEP-re  
 58163 Repositio, csípő műtéti+femur osteotomia  
 58164 Repositio, csípő műtéti+medence osteotomia  
 58165 Repositio, csípő műtéti+femur+medence osteotomia  
 58168 Polygonalis medence osteotomia  
 58169 Hemiarthroplastica et prothes.cervico-capit. coxae

A FŐCSOPORTBA TARTOZÓ BÁRMELY BETEGSÉG ÉS "C" DIAGN. ["K" TÍPUSÚ] ÉS "D" BEAV.

\*\*\*\* 08 372C *Komplikáció miatt végzett cement nélküli csípőprotézis-beültetés*

#### BETEGSÉGEK

##### A főcsoportba tartozó bármely betegség

##### "K" TÍPUSKÉNT ELFOGADOTT BETEGSÉGKÓDOK "C"

- T8400 A belső izületi protézisek mechanikai szövődményei  
 T8410 A végtagcsontok belső fixációs eszközeinek mechanikai szövődményei  
 T8450 Infectio és inflammatio a belső izületi protézis miatt  
 T8460 Infectio és inflammatio belső fixációs eszköz miatt [bármely helyen]  
 T8470 Infectio-inflamm. egyéb belső ort.protet.eszk.-implant.-graftok miatt  
 T8480 A belső protetikus eszközök-implantatumok-graftok egyéb szövődményei  
 T8490 A belső ortopéd protet.eszközök-implantatumok-graftok k.m.n. szövődmm.

##### BEAVATKOZÁSOK "D"

- 58151 TEP total csípő protézis, primer (cement nélküli)  
 58153 TEP dysplasias típus  
 58157 Csípő vápa csere, cementes-cement nélküli  
 58159 Csípő szár csere, cementes-cement nélküli  
 5815B Csípő vápa+szár csere, cementes-cement nélküli  
 5815C Csípő protézis fej csere  
 5815F Hemiarthroplastica csere TEP-re

##### ESZKÖZÖK "E"

- 01311 Totál csípőprotézis, cement nélkül  
 01313 Részleges, cement nélküli csípőizület (szár és fej)  
 01314 Részleges, cement nélküli csípőizület (vápa)

A FŐCSOPORTBA TARTOZÓ BÁRMELY BETEGSÉG ÉS "C" DIAGN. ["K" TÍPUSÚ] ÉS "D" BEAV. ÉS "E" ESZKÖZ

\*\*\*\* 08 372D *Komplikáció miatt végzett unicondylaris térdprotézis-beültetés, nem traumatológiai indikáció esetén*

#### BETEGSÉGEK

##### A főcsoportba tartozó bármely betegség



**"K" TÍPUSKÉNT ELFOGADOTT BETEGSÉGGÓDOK "C"**

- T8400 A belső ízület protézisek mechanikai szövődményei  
 T8410 A végtagcsontok belső fixációs eszközeinek mechanikai szövődményei  
 T8450 Infectio és inflammatio a belső ízületi protézis miatt  
 T8460 Infectio és inflammatio belső fixációs eszköz miatt [bármely helyen]  
 T8470 Infectio-inflamm. egyéb belső ort.protet.eszk.-implant.-graftok miatt  
 T8480 A belső protetikus eszközök-implantatumok-graftok egyéb szövődményei  
 T8490 A belső ortopéd protet.eszközök-implantatumok-graftok k.m.n. szövödm.

**BEAVATKOZÁSOK "D"**

- 5814F Térdprotézis beültetés, félszánkó  
 5814G Térdprotézis beültetés, szánkó  
 5814I Térdprotézis csere, revisio

**ESZKÖZÖK "E"**

- 01321 Unicondyláris félszánkó térdprotézis  
 01322 Unicondyláris szánkó térdprotézis

A FŐCSOPORTBA TARTOZÓ BÁRMELY BETEGSÉG ÉS "C" DIAGN. ["K" TÍPUSÚ] ÉS "D" BEAV. ÉS "E" ESZKÖZ

**\*\*\*\* 08 372E *Komplikáció miatt végzett bicondylaris, totál térdprotézis-beültetés***

**BETEGSÉGEK****A főcsoportba tartozó bármely betegség****"K" TÍPUSKÉNT ELFOGADOTT BETEGSÉGGÓDOK "C"**

- T8400 A belső ízület protézisek mechanikai szövődményei  
 T8410 A végtagcsontok belső fixációs eszközeinek mechanikai szövődményei  
 T8450 Infectio és inflammatio a belső ízületi protézis miatt  
 T8460 Infectio és inflammatio belső fixációs eszköz miatt [bármely helyen]  
 T8470 Infectio-inflamm. egyéb belső ort.protet.eszk.-implant.-graftok miatt  
 T8480 A belső protetikus eszközök-implantatumok-graftok egyéb szövődményei  
 T8490 A belső ortopéd protet.eszközök-implantatumok-graftok k.m.n. szövödm.

**BEAVATKOZÁSOK "D"**

- 5814H Térdprotézis beültetés, total  
 5814I Térdprotézis csere, revisio  
 5814L Térdprotézis beültetés, bicondylaris  
 5815F Hemiarthroplastica csere TEP-re

**ESZKÖZÖK "E"**

- 01331 Totál térdprotézis  
 01332 Bicondyláris térdprotézis

A FŐCSOPORTBA TARTOZÓ BÁRMELY BETEGSÉG ÉS "C" DIAGN. ["K" TÍPUSÚ] ÉS "D" BEAV. ÉS "E" ESZKÖZ

**\*\*\*\* 08 372F *Komplikáció miatt végzett egyéb ízületi protézis (csukló-) -beültetés***

**BETEGSÉGEK****A főcsoportba tartozó bármely betegség****"K" TÍPUSKÉNT ELFOGADOTT BETEGSÉGGÓDOK "C"**

- T8400 A belső ízület protézisek mechanikai szövődményei  
 T8410 A végtagcsontok belső fixációs eszközeinek mechanikai szövődményei  
 T8450 Infectio és inflammatio a belső ízületi protézis miatt  
 T8460 Infectio és inflammatio belső fixációs eszköz miatt [bármely helyen]  
 T8470 Infectio-inflamm. egyéb belső ort.protet.eszk.-implant.-graftok miatt  
 T8480 A belső protetikus eszközök-implantatumok-graftok egyéb szövődményei  
 T8490 A belső ortopéd protet.eszközök-implantatumok-graftok k.m.n. szövödm.

**BEAVATKOZÁSOK "D"**

- 58173 Csuklóprotézis beültetés

## ESZKÖZÖK "E"

01341 Csuklóprotézis

A FŐCSOPORTBA TARTOZÓ BÁRMELY BETEGSÉG ÉS "C" DIAGN. ["K" TÍPUSÚ] ÉS "D" BEAV. ÉS "E" ESZKÖZ

\*\*\*\* 08 372G *Komplikáció miatt végzett térdszalag-beültetés (nem biológiai protézissel)*

## BETEGSÉGEK

## A főcsoportba tartozó bármely betegség

## "K" TÍPUSKÉNT ELFOGADOTT BETEGSÉGKÓDOK "C"

T8400 A belső ízület protézisek mechanikai szövődményei  
 T8410 A végtagsontok belső fixációs eszközeinek mechanikai szövődményei  
 T8450 Infectio és inflammatio a belső ízületi protézis miatt  
 T8460 Infectio és inflammatio belső fixációs eszköz miatt [bármely helyen]  
 T8470 Infectio-inflam. egyéb belső ort.protet.eszk.-implant.-graftok miatt  
 T8480 A belső protetikus eszközök-implantatumok-graftok egyéb szövődményei  
 T8490 A belső ortopéd protet.eszközök-implantatumok-graftok k.m.n. szövödm.

## BEAVATKOZÁSOK "D"

5814E Térdszalag beültetés (synteticus)

## ESZKÖZÖK "E"

01342 Térdszalag protézis (nem biológiai)

A FŐCSOPORTBA TARTOZÓ BÁRMELY BETEGSÉG ÉS "C" DIAGN. ["K" TÍPUSÚ] ÉS "D" BEAV. ÉS "E" ESZKÖZ

\*\*\*\* 08 372L *Komplikáció miatt végzett unicondylaris térdprotézis-beültetés, traumatológiai indikáció esetén*

## TESTTÁJÉKOT MEGHATÁROZÓ BETEGSÉGEK "B"

M1720 Kétoldali, posztraumás térdizületi arthrosis  
 M1730 Egyéb posztraumás gonarthrosis  
 S7240 A combcsont distalis törése  
 S7280 A combcsont egyéb részeinek törései  
 S8210 A sípcsont proximális végének törése  
 S8330 A térd izületi porcának heveny sérülése  
 S8370 A térd komplex sérülése

## "K" TÍPUSKÉNT ELFOGADOTT BETEGSÉGKÓDOK "C"

T8400 A belső ízület protézisek mechanikai szövődményei  
 T8410 A végtagsontok belső fixációs eszközeinek mechanikai szövődményei  
 T8450 Infectio és inflammatio a belső ízületi protézis miatt  
 T8460 Infectio és inflammatio belső fixációs eszköz miatt [bármely helyen]  
 T8470 Infectio-inflam. egyéb belső ort.protet.eszk.-implant.-graftok miatt  
 T8480 A belső protetikus eszközök-implantatumok-graftok egyéb szövődményei  
 T8490 A belső ortopéd protet.eszközök-implantatumok-graftok k.m.n. szövödm.

## BEAVATKOZÁSOK "D"

5814F Térdprotézis beültetés, félszánkó  
 5814G Térdprotézis beültetés, szánkó  
 5814I Térdprotézis csere, revisio

## ESZKÖZÖK "E"

01321 Unicondylaris félszánkó térdprotézis

01322 Unicondylaris szánkó térdprotézis

"B" DIAGN. ÉS "C" DIAGN. ["K" TÍPUSÚ] ÉS "D" BEAV. ÉS "E" ESZKÖZ

\*\*\*\* 08 372M *Cervicocapitalis csípőprotézis-beültetés komplikációval*

## BETEGSÉGEK

## A főcsoportba tartozó bármely betegség

## "K" TÍPUSKÉNT ELFOGADOTT BETEGSÉGKÓDOK "C"

T8400 A belső ízület protézisek mechanikai szövődményei

- T8410 A végtagcsontok belső fixációs eszközeinek mechanikai szövődményei  
 T8450 Infectio és inflammatio a belső ízületi protézis miatt  
 T8460 Infectio és inflammatio belső fixációs eszköz miatt [bármely helyen]  
 T8470 Infectio-inflamm. egyéb belső ort.protet.eszk.-implant.-graftok miatt  
 T8480 A belső protetikus eszközök-implantatumok-graftok egyéb szövődményei  
 T8490 A belső ortopéd protet.eszközök-implantatumok-graftok k.m.n. szövődm.

## BEAVATKOZÁSOK "D"

- 5815C Csípő protézis fej csere  
 58169 Hemiarthroplastica et prothes.cervico-capit. coxae

## ESZKÖZÖK "E"

- 01306 Cervicocapitalis protézis  
 01307 Cervicocapitalis fej

A FŐCSOPORTBA TARTOZÓ BÁRMELY BETEGSÉG ÉS "C" DIAGN. ["K" TÍPUSÚ] ÉS "D" BEAV. ÉS "E" ESZKÖZ

\*\*\*\* 08 372N *Cervicocapitalis csípőprotézis-beültetés komplikációval és totál protézisre csere*

## BETEGSÉGEK "B"

- S3240 Az acetabulum törése  
 S7200 A combnyak törése  
 S7210 Pterochanter törés  
 S7220 Subtrochantericus törés  
 S7230 A combcsont testének törése  
 S7240 A combcsont distalis törése  
 S7270 A combcsont többszörös törése  
 S7280 A combcsont egyéb részeinek törései  
 S7290 A combcsont k.m.n. részének törése

## "K" TÍPUSKÉNT ELFOGADOTT BETEGSÉGKÓDOK "C"

- T8400 A belső ízület protézisek mechanikai szövődményei  
 T8410 A végtagcsontok belső fixációs eszközeinek mechanikai szövődményei  
 T8450 Infectio és inflammatio a belső ízületi protézis miatt  
 T8460 Infectio és inflammatio belső fixációs eszköz miatt [bármely helyen]  
 T8470 Infectio-inflamm. egyéb belső ort.protet.eszk.-implant.-graftok miatt  
 T8480 A belső protetikus eszközök-implantatumok-graftok egyéb szövődményei  
 T8490 A belső ortopéd protet.eszközök-implantatumok-graftok k.m.n. szövődm.

## BEAVATKOZÁSOK "D"

- 5815C Csípő protézis fej csere  
 58169 Hemiarthroplastica et prothes.cervico-capit. coxae

## ESZKÖZÖK "E"

- 01306 Cervicocapitalis protézis  
 01307 Cervicocapitalis fej

## BEAVATKOZÁSOK "F"

- 58150 TEP total csípő protézis, primer (cement)  
 58151 TEP total csípő protézis, primer (cement nélküli)

## ESZKÖZÖK "G"

- 01301 Totál csípőprotézis cementes  
 01311 Totál csípőprotézis, cement nélkül

"B" DIAGN. ÉS "C" DIAGN. ["K" TÍPUSÚ] ÉS "D" BEAV. ÉS "E" ESZKÖZ ÉS "F" BEAV. ÉS "G" ESZKÖZ

ÉS A SÜRGŐSSÉGI INDIKÁCIÓ FELTÉTELEI

\*\*\*\* 08 372X *Komplikáció miatt végzett cementes csípőprotézis-beültetés*

## BETEGSÉGEK

A főcsoportba tartozó bármely betegség

**"K" TÍPUSKÉNT ELFOGADOTT BETEGSÉGGKÓDOK "C"**

- T8400 A belső ízület protézisek mechanikai szövődményei  
 T8410 A végtagcsontok belső fixációs eszközeinek mechanikai szövődményei  
 T8450 Infectio és inflammatio a belső ízületi protézis miatt  
 T8460 Infectio és inflammatio belső fixációs eszköz miatt [bármely helyen]  
 T8470 Infectio-inflam. egyéb belső ort.protet.eszk.-implant.-graftok miatt  
 T8480 A belső protetikus eszközök-implantatumok-graftok egyéb szövődményei  
 T8490 A belső ortopéd protet.eszközök-implantatumok-graftok k.m.n. szövödm.

**BEAVATKOZÁSOK "D"**

- 58150 TEP total csípő protézis, primer (cement)  
 58156 Csípő vápa csere, cementes-cementesre  
 58158 Csípő szár csere, cementes-cementesre  
 5815A Csípő vápa+szár csere, cementes-cementesre  
 5815C Csípő protézis fej csere  
 5815D Csípő protézis csere, cement nélküli - cementesre  
 5815F Hemiarthroplastica csere TEP-re

**ESZKÖZÖK "E"**

- 01301 Totál csípőprotézis cementes  
 01304 Részleges, cementes csípőizület (szár és fej)  
 01305 Részleges, cementes csípőizület (vápa)  
 01319 Részleges csípőizület (kizárólag fej)

A FŐCSOPORTBA TARTOZÓ BÁRMELY BETEGSÉG ÉS "C" DIAGN. ["K" TÍPUSÚ] ÉS "D" BEAV. ÉS "E" ESZKÖZ

\*\*\*\* 08 372Y **Komplikáció miatt végzett hibrid csípőprotézis-beültetés**

**BETEGSÉGEK****A főcsoportba tartozó bármely betegség****"K" TÍPUSKÉNT ELFOGADOTT BETEGSÉGGKÓDOK "C"**

- T8400 A belső ízület protézisek mechanikai szövődményei  
 T8410 A végtagcsontok belső fixációs eszközeinek mechanikai szövődményei  
 T8450 Infectio és inflammatio a belső ízületi protézis miatt  
 T8460 Infectio és inflammatio belső fixációs eszköz miatt [bármely helyen]  
 T8470 Infectio-inflam. egyéb belső ort.protet.eszk.-implant.-graftok miatt  
 T8480 A belső protetikus eszközök-implantatumok-graftok egyéb szövődményei  
 T8490 A belső ortopéd protet.eszközök-implantatumok-graftok k.m.n. szövödm.

**BEAVATKOZÁSOK "D"**

- 5815E Csípő protézis hibrid TEP  
 5815F Hemiarthroplastica csere TEP-re

**ESZKÖZÖK "E"**

- 01303 Totál csípőprotézis (hibrid)

A FŐCSOPORTBA TARTOZÓ BÁRMELY BETEGSÉG ÉS "C" DIAGN. ["K" TÍPUSÚ] ÉS "D" BEAV. ÉS "E" ESZKÖZ

\*\*\*\* 08 3730 **Felső végtag nagyízületi műtétei protézisbeültetéssel implantátumár térítése nélkül**

**BETEGSÉGEK****A főcsoportba tartozó bármely betegség****ÉS BEAVATKOZÁSOK**

- 5818A Vállprotézis beültetés - hemi  
 5818B Vállprotézis beültetés - total  
 58193 Radius fejecs protézis beültetés  
 58194 Ulnavég protézis beültetés  
 58197 Könyökprotézis beültetés

**ÉS ESZKÖZÖK**

- 01020 Vállprotézis (totál)  
 01347 Könyök protézis

- 01348 Vállizületi hemiprotézis  
 01355 Radius fejecs protézis  
 01356 Ulnavég protézis

\*\*\*\* 08 3732 *Felső végtag nagyízületi műtétei totál protézis beültetéssel implantátum ár térítés-  
 sel*

BETEGSÉGEK

A főcsoportba tartozó bármely betegség

ÉS BEAVATKOZÁSOK

- 5818B Vállprotézis beültetés - total  
 58197 Könyökprotézis beültetés

ÉS ESZKÖZÖK

- 01020 Vállprotézis (totál)  
 01347 Könyök protézis

\*\*\*\* 08 3733 *Felső végtag nagyízületi műtétei részleges protézis beültetéssel implantátum ár  
 térítéssel*

BETEGSÉGEK

A főcsoportba tartozó bármely betegség

ÉS BEAVATKOZÁSOK

- 5818A Vállprotézis beültetés - hemi  
 58193 Radius fejecs protézis beültetés  
 58194 Ulnavég protézis beültetés

ÉS ESZKÖZÖK

- 01348 Vállizületi hemiprotézis  
 01355 Radius fejecs protézis  
 01356 Ulnavég protézis

\*\*\*\* 08 374A *Csípő, femurműtétek velőűrszegezéssel*

BETEGSÉGEK

- M9180 Egyéb juvenilis csípő és medence osteochondrosis  
 M9190 Juvenilis csípő és medence osteochondrosis, k.m.n.  
 M9300 A combcsont proximális epiphysisének elcsúszása (nem traumás eredetű)  
 Q6830 A combcsont veleszületett görbülete  
 Q7240 A combcsont megrövidülése  
 S7200 A combnyak törése  
 S7210 Pertrochanter törés  
 S7220 Subtrochantericus törés  
 S7230 A combcsont testének törése  
 S7240 A combcsont distális törése  
 S7270 A combcsont többszörös törése  
 S7280 A combcsont egyéb részeinek törései  
 S7290 A combcsont k.m.n. részének törése

ÉS BEAVATKOZÁSOK

- 83624 Gamma-szegezés  
 83625 Velőűrszegezés, fedett  
 83626 Velőűrszegezés, reteszelt - fedett  
 83627 Velőűrszegezés, nyílt  
 83628 Velőűrszegezés, reteszelt - nyílt  
 8362C Retrográd velőűr szegezés  
 8362E Femur velőűrszegezés, Marchetti Vicenzi szeggel  
 8362G Felfúrás nélküli femur szegezés

\*\*\*\* 08 3750 *Csípő, femurműtétek (kivéve: velőűrszegezés)*

TESTTÁJÉKOT NEM MEGHATÁROZÓ BETEGSÉGEK "A"  
 A kódlistát ld. kiemelve a főcsoport elején!

## TESTTÁJÉKOT MEGHATÁROZÓ BETEGSÉGEK "B"

- C4021 Combsont rosszindulatú daganata  
 C4140 Medencecsontok, keresztcsont és farkcsont rosszindulatú daganata  
 D1621 Combsont jóindulatú daganata  
 D1680 Medencecsontok, keresztcsont és farkcsont jóindulatú daganata  
 D4801 Combsont bizonytalan és ismeretlen viselkedésű daganata  
 D4802 Medencecsontok, keresztcsont, farkcsont bizonytalan és ismeretlen viselkedésű daganata  
 M1600 Elsődleges coxarthrosis, kétoldali  
 M1610 Egyéb elsődleges coxarthrosis  
 M1620 Kétoldali, dysplasia okozta coxarthrosis  
 M1630 Egyéb dysplasiás coxarthrosis  
 M1640 Kétoldali, posttraumás coxarthrosis  
 M1650 Egyéb posttraumás coxarthrosis  
 M1660 Egyéb másodlagos coxarthrosis, kétoldali  
 M1670 Egyéb másodlagos coxarthrosis  
 M1690 Coxarthrosis, k.m.n.  
 M2170 Végtaghossz különbsége (szerzett)  
 M8705 Idiopathiás aseptikus csontelhalás medence és tempor  
 M8715 Gyógyszer okozta csontelhalás medence és tempor  
 M8725 Posttraumás csontelhalás medence és tempor  
 M8735 Egyéb másodlagos csontelhalás medence és tempor  
 M8785 Egyéb csontelhalás medence és tempor  
 M8795 Csontelhalás, k.m.n. medence és tempor  
 M9100 A medence juvenilis osteochondrosisa  
 M9110 A combfej juvenilis osteochondrosisa [Legg-Calvé-Perthes]  
 M9120 Coxa plana  
 M9180 Egyéb juvenilis csípő és medence osteochondrosisa  
 M9190 Juvenilis csípő és medence osteochondrosisa, k.m.n.  
 M9300 A combcsont proximális epiphysisének elcsúszása (nem traumás eredetű)  
 Q6500 A csípő veleszületett egyoldali dislocatiója  
 Q6510 A csípő veleszületett kétoldali dislocatiója  
 Q6530 A csípő veleszületett egyoldali subluxatiója  
 Q6540 A csípő veleszületett kétoldali subluxatiója  
 Q6580 A csípő egyéb veleszületett deformitásai  
 Q6830 A combcsont veleszületett görbülete  
 Q7240 A combcsont megrövidülése  
 S3240 Az acetabulum törése  
 S3280 Az ágyéki csigolyák és medence egyéb és k.m.n. részeinek törése  
 S7200 A combnyak törése  
 S7210 Pertrochanter törés  
 S7220 Subtrochantericus törés  
 S7230 A combcsont testének törése  
 S7240 A combcsont distalis törése  
 S7270 A combcsont többszörös törése  
 S7280 A combcsont egyéb részeinek törései  
 S7290 A combcsont k.m.n. részének törése

## TESTTÁJÉKOT NEM MEGHATÁROZÓ BEAVATKOZÁSOK "C"

**A kódlistát ld. kiemelve a főcsoport elején!**

## TESTTÁJÉKOT NEM MEGHATÁROZÓ BEAVATKOZÁSOK "E"

- 57900 Percutan tűzés  
 58000 Arthrotomia  
 58001 Arthrotomia és drainage  
 58310 Izomeredés leválasztás, részleges  
 58312 Íntapadás leválasztás  
 58313 Izomtapadás leválasztás  
 58316 Izomeltolás  
 58317 Íneltolás  
 58330 Izom, ín kiirtás

- 58332 Ínhüvely exstirpatio tenosynovectomia  
 58333 Izomfelszabadítás  
 58363 Izomeredés reinsertio  
 58364 Izomtapadás reinsertio  
 58365 Ínreinsertio

TESTTÁJÉKOT MEGHATÁROZÓ BEAVATKOZÁSOK "D"

- 57804 Core decompressio mütéte (combfej)  
 57813 Osteotomia femoris pro varisatione et derotatione  
 57814 Osteotomia femoris pro valgisatione  
 57815 Osteotomia femoris pro correctionem, beékelt  
 57816 Osteotomia femoris intertroch. pro medialisatione  
 57817 Osteotomia femoris intertr. varus valg. flex. hyperext.  
 57819 Osteotomia femoris supracond. varus valg. hyperext.  
 5781D Trochanter major distalisatio  
 57847 Girdlestone plastica  
 57902 Combnyak szegezés  
 57903 Combnyak csavarozás - fedett  
 57904 Combnyak csavarozás - feltárás  
 57905 Combnyak tűzés  
 5790F Percutan csavarozás (combnyak csavarozás)  
 58014 Decompressio capitis femoris (felfúrás)  
 58160 Chiari-osteotomia  
 58161 Vápatető képzés  
 58162 Repositio, csípő műtéti  
 58167 Pemberton műtét  
 82041 Repositio obtecta fr. pelvis  
 82042 Repositio obtecta fr. femoris  
 83620 Velőürsínezés  
 83623 Rush-szegezés  
 83630 Velőúr felfúrás  
 84711 Trochanter major extensio

("A" DIAGN. ÉS "D" BEAV.) VAGY ("B" DIAGN. ÉS ("C" BEAV. [KIVÉVE A VELŐŰRSZEGEZÉS BEAVATKOZÁS CSOPORTJA] VAGY "E" BEAV.)) VAGY ("B" DIAGN. ÉS "D" BEAV.)

\*\*\*\* 08 3760 *Speciális hát-, nyakműtétek*

TESTTÁJÉKOT NEM MEGHATÁROZÓ BETEGSÉGEK "A"

A kódlistát ld. kiemelve a főcsoport elején!

BETEGSÉGEK "B"

- C4120 Gerinc rosszindulatú daganata  
 M4300 Spondylolysis  
 M4310 Spondylolisthesis  
 M4330 Recidiv atlantoaxialis subluxatio myelopathiával  
 M4340 Egyéb recidiv atlantoaxialis subluxatio  
 M4700 Arteria spinalis anterior és vertebralis compressió syndroma (G99.2\*)  
 M4710 Egyéb spondylosis myelopathiával  
 M4720 Egyéb spondylosis radiculopathiával  
 M4800 Gerinccsatorna szűkület  
 M4810 Spondylosis hyperostotica [Forestier]  
 M4820 A processus spinosusok összeérése (kissing spine)  
 M4830 Traumás spondylopathia  
 M4840 A csigolyák fáradásos törése  
 M4850 Csigolya összeroppanás, m.n.o.  
 M5000 Nyaki porckorong rendellenesség myelopathiával (G99.2\*)  
 M5010 Nyaki porckorong rendellenesség radiculopathiával  
 M5020 Egyéb nyaki porckorong dislocatio  
 M5100 Lumbalis és más intervertebralis discus rendell. myelopathiával  
 M5110 Lumbalis és más intervertebrális discus rendell. radiculopathiával  
 M5120 Egyéb meghatározott intervertebrális discus dislocatio

- M9610 Postlaminectomiás syndroma, k.m.n.  
 M9630 Postlaminectomiás kyphosis  
 M9640 Műtét utáni lordosis  
 M9910 Komplex sublaxatio (csigolya)  
 M9920 A gerinccsatorna sublaxatio okozta szűkülete  
 M9930 A gerinccsatorna csontos szűkülete  
 M9940 A gerinccsatorna kötőszövetes szűkülete  
 M9950 A gerinccsatorna intervertebralis discus-okozta szűkülete  
 M9960 Az intervertebralis foramenek csontos és sublaxatiós szűkülete  
 M9970 Az intervertebralis foramenek kötőszövetes és discus okozta szűkülete  
 S1200 Az első nyakcsigolya törése  
 S1210 A második nyakcsigolya törése  
 S1220 Egyéb megnevezett nyakcsigolya törése  
 S1270 A nyaki gerinc többszörös törése  
 S1280 A nyak egyéb részeinek törése  
 S1290 A nyak k.m.n. részének törése  
 S1300 A nyaki porckorong traumás sérülése  
 S1310 A nyaki csigolya ficama  
 S1320 A nyak egyéb és k.m.n. részeinek ficama  
 S1330 A nyak többszörös ficama  
 S2200 Hátszigolya törése  
 S2210 A háti csigolyák többszörös törése  
 S2300 A háti porckorong traumás sérülése  
 S2310 Háti csigolya ficama  
 S3200 Az ágyéki csigolya törése  
 S3201 Az ágyéki csigolyatest törése  
 S3202 Az ágyéki csigolyaív törése  
 S3210 A keresztcsont törése  
 S3220 A farokcsont törése  
 S3270 Az ágyéki csigolyák és medence többszörös törése  
 S3280 Az ágyéki csigolyák és medence egyéb és k.m.n. részeinek törése  
 S3300 Az ágyéki csigolya porckorongjának traumás repedése  
 S3310 Az ágyéki csigolya ficama  
 S3320 A sacroiliacalis és scarococcygealis ízület ficama

## BEAVATKOZÁSOK "D"

- 50291 Transoralis dens resectio  
 58032 Dissectomia thor., costo-transversect.s.facetectomia  
 58106 Transthor. csigolyatest res. + graft + fémrögzítés  
 58108 Lumb.retrop. feltárás csitest.tu.res.+fixatio  
 5812A Craniospinalis gerinc-stabilizáció  
 5812B Gerinc-stabilizáció három vagy annál több szegmentumban  
 5812C Gerinc-stabilizáció, tumor protézis beültetésével  
 5812D Kombinált mellső-hátsó gerinc-stabilizáció  
 5812E Lumbopelvicus gerinc-stabilizáció

("A" DIAGN. ÉS "D" BEAV.) VAGY ("B" DIAGN. ÉS "D" BEAV.)

\*\*\*\* 08 3770 *Nagy hát-, nyakműtétek*

TESTTÁJÉKOT NEM MEGHATÁROZÓ BETEGSÉGEK "A"

**A kódlistát ld. kiemelve a főcsoport elején!**

## BETEGSÉGEK "B"

- C4120 Gerinc rosszindulatú daganata  
 M4300 Spondylolysis  
 M4310 Spondylolisthesis  
 M4330 Recidiv atlantoaxialis sublaxatio myelopathiával  
 M4340 Egyéb recidiv atlantoaxialis sublaxatio  
 M4700 Arteria spinalis anterior és vertebralis compressiós syndroma (G99.2\*)  
 M4710 Egyéb spondylosis myelopathiával  
 M4720 Egyéb spondylosis radiculopathiával



- M4800 Gerinccsatorna szűkület  
M4810 Spondylosis hyperostotica [Forestier]  
M4820 A processus spinosusok összeérése (kissing spine)  
M4830 Traumás spondylopathia  
M4840 A csigolyák fáradásos törése  
M4850 Csigolya összeroppanás, m.n.o.  
M5000 Nyaki porckorong rendellenesség myelopathiával (G99.2\*)  
M5010 Nyaki porckorong rendellenesség radiculopathiával  
M5020 Egyéb nyaki porckorong dislocatio  
M5100 Lumbalis és más intervertebralis discus rendell. myelopathiával  
M5110 Lumbalis és más intervertebrális discus rendell. radiculopathiával  
M5120 Egyéb meghatározott intervertebrális discus dislocatio  
M9610 Postlaminectomiás syndroma, k.m.n.  
M9630 Postlaminectomiás kyphosis  
M9640 Műtét utáni lordosis  
M9910 Komplex subluxatio (csigolya)  
M9920 A gerinccsatorna subluxatio okozta szűkülete  
M9930 A gerinccsatorna csontos szűkülete  
M9940 A gerinccsatorna kötőszövetes szűkülete  
M9950 A gerinccsatorna intervertebralis discus-okozta szűkülete  
M9960 Az intervertebralis foramenek csontos és subluxatiós szűkülete  
M9970 Az intervertebralis foramenek kötőszövetes és discus okozta szűkülete  
S1200 Az első nyakcsigolya törése  
S1210 A második nyakcsigolya törése  
S1220 Egyéb megnevezett nyakcsigolya törése  
S1270 A nyaki gerinc többszörös törése  
S1280 A nyak egyéb részeinek törése  
S1290 A nyak k.m.n. részének törése  
S1300 A nyaki porckorong traumás sérülése  
S1310 A nyaki csigolya ficama  
S1320 A nyak egyéb és k.m.n. részeinek ficama  
S1330 A nyak többszörös ficama  
S2200 Hátszigolya törése  
S2210 A háti csigolyák többszörös törése  
S2300 A háti porckorong traumás sérülése  
S2310 Háti csigolya ficama  
S3200 Az ágyéki csigolya törése  
S3201 Az ágyéki csigolyatest törése  
S3202 Az ágyéki csigolyaív törése  
S3210 A keresztcsont törése  
S3220 A farokcsont törése  
S3270 Az ágyéki csigolyák és medence többszörös törése  
S3280 Az ágyéki csigolyák és medence egyéb és k.m.n. részeinek törése  
S3300 Az ágyéki csigolya porckorongjának traumás repedése  
S3310 Az ágyéki csigolya ficama  
S3320 A sacroiliacalis és scarococcygealis ízület ficama

## BEAVATKOZÁSOK "D"

- 50302 Decompressio spinalis anterior  
50303 Decompressio spinalis anterolateralis  
50311 Radicotomia spinalis intraduralis  
50314 Spinalis extra-, intraduralis v.intramedul.haemat.eltv.  
50342 Spinalis meningocele és myelocele, reconstructio  
58030 Discectomia anterior cervicalis  
58031 Discectomia cervicalis anterior multiplex  
58037 Anterior liberalizáció instrum. nélkül  
58100 Ventrofixatio cervicalis lemezzel  
58101 Ventrofixatio cervicalis csont+lemez  
58103 Spondylodesis cervicalis anterior posteriorque  
58104 Dens epistrophei törés csavaros fixatioja

- 58105 Cervicalis csigolyatest tu. elülső res. + fixatio  
 58107 Thorac./lumb. csigolyatest can.spin-ba terj.tu.eltávolítása  
 58109 Spondylodesis C-I-II (Magerl műtét)  
 5810A Craniospondylodesis posterior (C-0-I-II)  
 5810F Fixateur interne alkalmazása  
 5810G Steffee lemezelés  
 5810H Gerinc belső rögzítése  
 5810K Transpedicularis spongiosa plastica, postero-lat.  
 5810L Spondylodesis ventrolateralis thoracalis  
 5810M Spondylodesis ventrodorsalis  
 5810P Spondylodesis-PLIF  
 5810S Khyphosis korrekció  
 ("A" DIAGN. ÉS "D" BEAV.) VAGY ("B" DIAGN. ÉS "D" BEAV.)

\*\*\*\* 08 3780 *Rutin hát-, nyakműtétek*

TESTTÁJÉKOT NEM MEGHATÁROZÓ BETEGSÉGEK "A"  
**A kódlistát ld. kiemelve a főcsoport elején!**

BETEGSÉGEK "B"

- C4120 Gerinc rosszindulatú daganata  
 M4300 Spondylolysis  
 M4310 Spondylolisthesis  
 M4330 Recidiv atlantoaxialis subluxatio myelopathiával  
 M4340 Egyéb recidiv atlantoaxialis subluxatio  
 M4700 Arteria spinalis anterior és vertebralis compressió syndroma (G99.2\*)  
 M4710 Egyéb spondylolysis myelopathiával  
 M4720 Egyéb spondylolysis radiculopathiával  
 M4800 Gerinccsatorna szűkület  
 M4810 Spondylolysis hyperostotica [Forestier]  
 M4820 A processus spinosusok összeérése (kissing spine)  
 M4830 Traumás spondylopathia  
 M4840 A csigolyák fáradásos törése  
 M4850 Csigolya összeroppanás, m.n.o.  
 M5000 Nyaki porckorong rendellenesség myelopathiával (G99.2\*)  
 M5010 Nyaki porckorong rendellenesség radiculopathiával  
 M5020 Egyéb nyaki porckorong dislocatio  
 M5100 Lumbalis és más intervertebralis discus rendell. myelopathiával  
 M5110 Lumbalis és más intervertebrális discus rendell. radiculopathiával  
 M5120 Egyéb meghatározott intervertebrális discus dislocatio  
 M9610 Postlaminectomiás syndroma, k.m.n.  
 M9630 Postlaminectomiás kyphosis  
 M9640 Műtét utáni lordosis  
 M9910 Komplex subluxatio (csigolya)  
 M9920 A gerinccsatorna subluxatio okozta szűkülete  
 M9930 A gerinccsatorna csontos szűkülete  
 M9940 A gerinccsatorna kötőszövetes szűkülete  
 M9950 A gerinccsatorna intervertebrális discus-okozta szűkülete  
 M9960 Az intervertebrális foramenek csontos és subluxatiós szűkülete  
 M9970 Az intervertebrális foramenek kötőszövetes és discus okozta szűkülete  
 S1200 Az első nyakcsigolya törése  
 S1210 A második nyakcsigolya törése  
 S1220 Egyéb megnevezett nyakcsigolya törése  
 S1270 A nyaki gerinc többszörös törése  
 S1280 A nyak egyéb részeinek törése  
 S1290 A nyak k.m.n. részének törése  
 S1300 A nyaki porckorong traumás sérülése  
 S1310 A nyaki csigolya ficama  
 S1320 A nyak egyéb és k.m.n. részeinek ficama  
 S1330 A nyak többszörös ficama

- S2200 Hátcsigolya törése  
 S2210 A háti csigolyák többszörös törése  
 S2300 A háti porckorong traumás sérülése  
 S2310 Háti csigolya ficama  
 S3200 Az ágyéki csigolya törése  
 S3201 Az ágyéki csigolyatest törése  
 S3202 Az ágyéki csigolyaív törése  
 S3210 A keresztcsont törése  
 S3220 A farokcsont törése  
 S3270 Az ágyéki csigolyák és medence többszörös törése  
 S3280 Az ágyéki csigolyák és medence egyéb és k.m.n. részeinek törése  
 S3300 Az ágyéki csigolya porckorongjának traumás repedése  
 S3310 Az ágyéki csigolya ficama  
 S3320 A sacroiliacalis és scarococcygealis ízület ficama

## BETEGSÉGEK "F"

- D1660 Gerinc jóindulatú daganata  
 D4803 Gerinc bizonytalan és ismeretlen viselkedésű daganata

## TESTTÁJÉKOT NEM MEGHATÁROZÓ BEAVATKOZÁSOK "C"

- 50435 Egyéb Tunnel syndromák műtétei  
 50450 Transpositio nervi periferialis  
 5781L Hidcallus levésés  
 5781N Osteotomia s. Hohmann  
 57830 Csont tumor exstirpatio  
 57831 Exostosis levésés  
 57832 Exstirpatio intralaesionalis tumoris ossealis  
 57833 Exstirpatio marginalis tumoris ossealis  
 57834 Exstirpatio latus tumoris ossealis  
 57835 Exstirpatio radicalis tumoris ossealis  
 57849 Csontfragmentum eltávolítás  
 5784A Ectopiás csont kiirtása  
 5784B Csontcsőr levésés  
 57860 Cortico-spongiosus span átültetés  
 57861 Csontblock beültetés, autolog  
 57862 Csontblock beültetés, homolog  
 57863 Csontblock beültetés, érnyeles  
 57864 Csontblock beültetés, szabad érnyeles  
 57865 Spongiosa plastica, autolog  
 57866 Spongiosa plastica, homolog  
 57867 Fibula-span beültetés  
 57869 Csontpótlás heterolog  
 5786A Csontpótlás synteticus  
 5786B Grice műtét  
 5786D Transport osteotomia  
 57872 Csont belső rögzítés - pathológiás törés preventio  
 57873 Csont belső rögzítés - egyéb okból  
 57892 Végtaghosszabbítás - femur  
 57896 Végtaghosszabbítás és correctio  
 57898 Osteosynthesis, hosszabbítás után  
 57901 Goetze cerclage  
 57906 Jewett szegezés  
 57907 Pugh szegezés  
 57908 DHS synthesis  
 57909 Vitallium kombinált szegezés  
 5790A Ender szegezés  
 5790B Percutan tűzés, menetes Kirschner  
 5790D Palacos-plombage  
 5790E Verbund-osteosynthesis  
 57910 Csontegyesítést követő resynthesis (reoperáció)

- 57920 Intraossealis drótvarrat
- 57921 Tűzés feltárással
- 57922 Húzóhurkos rögzítés
- 57923 Cerclage csonttörés rögzítésére
- 57924 Csavarozás
- 57925 KFI lemezelés
- 57926 Kis DC lemezelés
- 57927 Keskeny DC lemezelés
- 57928 Széles DC lemezelés
- 57929 Karmos lemezelés
- 5792A Támasztó lemezelés
- 5792B Ender lemezelés
- 5792C Burri lemezelés
- 5792D Rekonstrukciós lemez felhelyezés
- 5792E Lohere lemez felhelyezés
- 5792F H lemezelés
- 5792G T lemezelés
- 5792H Fél cső lemezelés
- 5792I Kettős lemezelés
- 5792K KFI minicsavarozás
- 5792L KFI mini lemezelés
- 5792M KFI mini T lemezelés
- 5792N 95 fokos szögletlemezelés, condylus lemezelés
- 5792P 135 fokos szögletlemezelés
- 5792R DCS synthesis
- 5792S Harmadcső lemezelés
- 57940 Repositio epiphyseos aperta operativa
- 57950 Nyílt törés vagy ficam elsődleges kötözése
- 58002 Izületi szabadtest eltávolítás (feltárásból)
- 58003 Izületi idegentest eltávolítás (feltárásból)
- 58010 Resectio plicae intraarticularis
- 58012 Capsulectomia articulationis
- 58013 Arthrolysis
- 58020 Ízületi sérülés ellátása
- 58021 Izületi porc curettage, feltárásból
- 58022 Izületi porc felfűrés, feltárásból, Pridie szerint
- 58045 Osteochondralis fragmentum rögzítése
- 58051 Synovectomia partialis, arthrotomia
- 58052 Synovectomia totalis, arthrotomia
- 58091 Capsulodesis
- 58110 Arthrodesis, tűzés
- 58111 Arthrodesis, csavarozás
- 58112 Arthrodesis, lemezelés
- 58113 Arthrodesis, fixateur externae
- 58114 Arthrodesis, szeggel
- 58115 Arthrodesis, Chopart vagy Lambrinuddi szerint
- 58132 Delta varrat
- 58145 Impressio kiemelés, spongiosa plastica támasztóelem
- 58146 Impressio kiemelés, spongiosa plastica csavarozás
- 5814P Térdizületi porc-csont allograft osteochondr.diss
- 5814R Térdizületi porc-csont autographt osetochondr.diss
- 58160 Chiari-osteotomia
- 58161 Vápatető képzés
- 5816B Interpositios arthroplastica
- 58244 Pull out wire rögzítés
- 58290 Pulley varrat
- 58291 Pulley plastica
- 58292 Pulley advancement
- 58314 Izomátmetszés

- 58327 Lágyrésztumor exstirpatio - marginalis  
 58328 Lágyrésztumor exstirpatio - széles  
 58329 Lágyrésztumor exstirpatio, radicalis  
 58350 Izomvarrat  
 58352 Fasciavarrat  
 58361 Ínreconstructio  
 58362 Fascia reconstructio  
 58366 Kulcslyuk plastica  
 58367 Izomtranspositio  
 58368 Íntranspositio  
 5836A Miller műtét  
 5836F Transplantatio ossis  
 5836G Transplantatio ligamenti  
 58370 Izomplastica  
 58371 Ínplastica  
 58373 Izomtransplantatio  
 58374 Íntransplantatio, autolog  
 58375 Íntransplantatio, homolog  
 58376 Íntransplantatio, műanyag  
 58377 Fascia transplantatio-autolog  
 58378 Fascia transplantatio-homolog  
 58379 Izomhosszabítás  
 5837A Izomrövidítés  
 5837B Ínhosszabítás  
 5837C Ínrövidítés  
 5837D Plicatio fasciae  
 5837E Szalagplasztika  
 58500 Revisio amputationis  
 58935 Érnyeles bőr-izom lebeny  
 58936 Érnyeles izomlebeny  
 5893F Latissimus dorsi ernyeles bőr, izomlebeny  
 82130 Osteoclasia, refractura artificialis  
 83301 Fixateur externe maxi- midi behelyezése műtéti eljárással  
 83306 Elektromos ingerlőkészülék beültetése csontba  
 83307 Fixateur mini behelyezése műtéti eljárással  
 83310 Wagner apparatus  
 83400 Compressio törésegysítés  
 83620 Velőürsínezés  
 83623 Rush-szegezés  
 83624 Gamma-szegezés  
 83625 Velőürszegezés, fedett  
 83626 Velőürszegezés, reteszelt - fedett  
 83627 Velőürszegezés, nyílt  
 83628 Velőürszegezés, reteszelt - nyílt  
 83630 Velőúr felfúrás  
 84010 Extensio sceletalis - Kirschner drót

## TESTTÁJÉKOT NEM MEGHATÁROZÓ BEAVATKOZÁSOK "E"

- 57900 Percutan tűzés  
 58000 Arthrotomia  
 58001 Arthrotomia és drainage  
 58310 Izomeredés leválasztás, részleges  
 58312 Íntapadás leválasztás  
 58313 Izomtapadás leválasztás  
 58316 Izomeltolás  
 58317 Íneltolás  
 58330 Izom, ín kiirtás  
 58332 Ínhüvely exstirpatio tenosynovectomia  
 58333 Izomfelszabadítás  
 58363 Izomeredés reinsertio

- 58364 Izomtapadás reinsertio  
58365 Ínreinsertio

## BEAVATKOZÁSOK "D"

- 50300 Hemilaminect. explor. / decompr. + foraminotomia  
50301 Flavotomia intrasp.ligamentotomia + foraminotomia  
50310 Radicotomia spinalis extraduralis  
50313 Spin.intradur. granuloma/absc. incisio  
50340 Gerinctörés csontfragm.kiem., decompr.laminectomia  
50341 Spinalis dura-graft  
50345 Spin.epidur. granuloma/absc. resectio  
50350 Epiduralis és periradicularis cicatrektomia  
50351 Spinalis arachnolysis, adhesiolysis  
50361 Lumbo-peritonealis shunt  
57780 Exstirpatio costae cervicalis  
57783 Scalenotomia et exstirpatio costae I.  
57784 Exstirpatio cicatricis post op. propter TOS  
58102 Spondylodesis cervicalis posterior  
5810B Harrington műtét  
5810E Rovátkolt lemezelés  
5810N Spondylodesis translaminaris  
( "A" DIAGN. ÉS "D" BEAV.) VAGY (["B" DIAGN. VAGY "F" DIAGN.] ÉS ["C" BEAV. VAGY "E" BEAV. VAGY "D" BEAV.]

\*\*\*\* 08 3781 *Rutin lumbális gerincérvműtétek*

## BETEGSÉGEK

- M5100 Lumbális és más intervertebrális discus rendell. myelopathiával  
M5110 Lumbális és más intervertebrális discus rendell. radiculopathiával

## ÉS BEAVATKOZÁSOK

- 58033 Lumbális dissectomia, flavotomian keresztül  
58034 Lumbális dissectomia, flavo-v.hemilaminect.át  
58035 Többesz.lumb.dissect., flavo-v.laminectomiával  
58036 Dissectomia percutanea  
58091 Capsulodesis

\*\*\*\* 08 3790 *Vázizomrendszeri szepszikus állapotok műtéti ellátása*

## BETEGSÉGEK "A"

- M0000 Staphylococcus okozta ízületi és sokizületi gyulladás  
M0010 Pneumococcus okozta ízületi és sokizületi gyulladás  
M0020 Egyéb streptococcus okozta ízületi és sokizületi gyulladás  
M0080 Egyéb baktérium okozta arthritis és polyarthritis  
M4620 A csigolya osteomyelitis  
M4630 A csigolyaközi porckorong (gennyes) fertőzése  
M4640 Csigolyaközi porckorong-gyulladás, k.m.n.  
M4650 Egyéb fertőzőes spondylopathiák  
M4680 Egyéb meghatározott gyulladásos spondylopathiák  
M4690 Gyulladásos spondylopathia, k.m.n.  
M8600 Akut haematogen osteomyelitis  
M8610 Egyéb akut osteomyelitis  
M8620 Szubakut osteomyelitis  
M8630 Idült, multifokális osteomyelitis  
M8640 Idült osteomyelitis váladékozó üreggel  
M8650 Egyéb idült, haematogen osteomyelitis  
M8660 Egyéb idült osteomyelitis  
M8680 Egyéb osteomyelitis  
M8690 Osteomyelitis, k.m.n.  
T8450 Infectio és inflammatio a belső ízületi protézis miatt  
T8460 Infectio és inflammatio belső fixációs eszköz miatt [bármely helyen]  
T8470 Infectio-inflamm. egyéb belső ort.protet.eszk.-implant.-graftok miatt

## BEAVATKOZÁSOK "B"

- 57846 Humerus fej eltávolítás  
 57847 Girdlestone plastica  
 58110 Arthrodesis, tűzés  
 58111 Arthrodesis, csavarozás  
 58113 Arthrodesis, fixateur externa  
 83630 Velőúr felfúrás

## BEAVATKOZÁSOK "C"

- 5790D Palacos-plombage  
 5790G Antibiotikus palacos plombage  
 81962 PMMA lánc behelyezés

## BEAVATKOZÁSOK "D"

- 58904 Sebrevizio (subcutan szövethál mélyebben lévő elváltozás esetén)  
 81791 Szívó-öblítő drain

"A" DIAGN. ÉS ("B" BEAV. VAGY ("C" ÉS "D" BEAV.))

\*\*\*\* **08 3800** *Felső- és alsó végtagi replantációk, kivéve kéz-, lábujjak*

## BETEGSÉGEK

- S4800 A vállizület traumás amputációja  
 S4810 A felkar traumás amputációja  
 S4890 A felkar k.m.n. szintjének traumás amputációja  
 S5800 A könyök traumás amputációja  
 S5810 Az alkar traumás amputációja  
 S5890 Az alkar traumás amputációja szint megnevezése nélkül  
 S6840 A kéz traumás csonkolása a csukló szintjében  
 S7800 A csípőizület traumás csonkolása  
 S7810 Csípő és térd közötti traumás csonkolás  
 S7890 A csípő és comb traumás csonkolása a szint meghatározása nélkül  
 S8800 A térd traumás csonkolása  
 S8810 A lábszár traumás csonkolása  
 S8890 A lábszár traumás csonkolása, szint k.m.n.  
 S9800 A láb traumás csonkolása a boka szintjében  
 S9830 A láb egyéb részeinek traumás csonkolása  
 T0500 Mindkét kéz traumás amputációja  
 T0510 Az egyik kéz és a másik kar traumás amputációja [kivéve a kéz]  
 T0520 Mindkét kar traumás amputációja [bármilyen szintben]  
 T0530 Mindkét láb traumás amputációja  
 T0540 Egyik láb és másik lábszár traumás amputációja [kivéve másik lábfej]  
 T0560 Felső és alsó végtag bármilyen komb. traumás amputat. k.m.n. szintben  
 T0580 Testtájékok egyéb kombinációban való traumás amputációja  
 T0590 Többszörös traumás amputatio, k.m.n.  
 T1160 A felső végtag traumás amputációja, szint k.m.n.  
 T1360 Az alsó végtag traumás amputációja, szint k.m.n.

## ÉS BEAVATKOZÁSOK

- 58563 Replantációs műtét, nagy amputatum

\*\*\*\* **08 3810** *Replantációs műtétek kis amputatum (kéz-, lábujjak)*

## BETEGSÉGEK

- S6800 A hüvelykujj (teljes) (részleges) traumás csonkolása  
 S6810 Egyéb kézujj (teljes) (részleges) traumás csonkolása  
 S6820 Két vagy több kézujj kizárólagos traumás csonkolása  
 S6830 Kézujj vagy részeinek, csukló, kéz egyéb részeinek együttes csonkolása  
 S6880 A csukló és kéz egyéb részeinek traumás csonkolása  
 S6890 A csukló és kéz traumás csonkolása a szint meghatározása nélkül  
 S9810 Egy lábujj traumás csonkolása  
 S9820 Két vagy több lábujj traumás csonkolása

## ÉS BEAVATKOZÁSOK

58561 Replantációs műtét, kis amputatum

\*\*\*\* 08 382A *Lábszártörés velőürszegezéssel*

## BETEGSÉGEK

S8210 A sípcsont proximális végének törése  
 S8220 A sípcsont (tibia) testének törése  
 S8230 A sípcsont (tibia) distalis végének törése  
 S8270 A lábszár többszörös törése  
 S8290 A lábszár k.m.n. részének törése

## ÉS BEAVATKOZÁSOK

83625 Velőürszegezés, fedett  
 83626 Velőürszegezés, reteszelt - fedett  
 83627 Velőürszegezés, nyílt  
 83628 Velőürszegezés, reteszelt - nyílt  
 8362D Tibia felfúrás nélküli reteszelt szegezése  
 8362F Tibia velőürszegezés, Marchetti Vicenzi szeggel

\*\*\*\* 08 383D *Lábszár műtétei*

## TESTTÁJÉKOT NEM MEGHATÁROZÓ BETEGSÉGEK "A"

A kódlistát ld. kiemelve a főcsoport elején!

## TESTTÁJÉKOT MEGHATÁROZÓ BETEGSÉGEK "B"

C4022 Lábszárcsontok rosszindulatú daganata  
 D1622 Lábszárcsontok jóindulatú daganata  
 D4804 Lábszárcsontok bizonytalan és ismeretlen viselkedésű daganata  
 M7680 Az alsó végtag egyéb enthesopathiái, kivéve a lábfejet  
 M8706 Idiopathiás aseptikus csontelhalás lábszárcsont  
 M8707 Idiopathiás aseptikus csontelhalás boka és lábfej  
 M8716 Gyógyszer okozta csontelhalás lábszárcsont  
 M8717 Gyógyszer okozta csontelhalás boka és lábfej  
 M8726 Posttraumás csontelhalás lábszárcsont  
 M8727 Posttraumás csontelhalás boka és lábfej  
 M8736 Egyéb másodlagos csontelhalás lábszárcsont  
 M8737 Egyéb másodlagos csontelhalás boka és lábfej  
 M8786 Egyéb csontelhalás lábszárcsont  
 M8787 Egyéb csontelhalás boka és lábfej  
 M8796 Csontelhalás, k.m.n. lábszárcsont  
 M8797 Csontelhalás, k.m.n. boka és lábfej  
 M9250 A sípcsont és szárkapocs juvenilis osteochondrosisa  
 Q6840 A sípcsont és szárkapocscsont veleszületett görbülete  
 Q7250 A sípcsont megrövidülése  
 Q7260 A szárkapocs megrövidülése  
 S8210 A sípcsont proximális végének törése  
 S8220 A sípcsont (tibia) testének törése  
 S8230 A sípcsont (tibia) distalis végének törése  
 S8240 A szárkapocscsont (fibula) törése  
 S8250 A belboka törése  
 S8260 A külboka törése  
 S8270 A lábszár többszörös törése  
 S8280 A lábszár egyéb részeinek törése  
 S8290 A lábszár k.m.n. részének törése

## TESTTÁJÉKOT NEM MEGHATÁROZÓ BEAVATKOZÁSOK "C"

A kódlistát ld. kiemelve a főcsoport elején!

## TESTTÁJÉKOT MEGHATÁROZÓ BEAVATKOZÁSOK "D"

5781A Osteotomia tibiae infraligamentalis alta  
 5781B Osteotomia tibiae pro correctione  
 5781H Os tibiae ext.levésés, m.tib.post transfer



- 5781M Osteotomia fibulae  
 57893 Végtaghosszabbítás-lábszár  
 57894 Végtagrövidítés - alsó végtag  
 5789D Segment transp. osteotomia seu: végtaghossz.tibián /fixexterne v Ilzaro  
 58470 Amputatio cruris

("A" DIAGN. ÉS "D" BEAV.) VAGY ("B" DIAGN. ÉS "C" BEAV.) VAGY ("B" DIAGN. ÉS "D" BEAV.)

\*\*\*\* 08 384E *Felkar műtétei*

TESTTÁJÉKOT NEM MEGHATÁROZÓ BETEGSÉGEK "A"  
**A kódlistát ld. kiemelve a főcsoport elején!**

TESTTÁJÉKOT MEGHATÁROZÓ BETEGSÉGEK "B"

- M2170 Végtaghossz különbsége (szerzett)  
 M8702 Idiopathiás asepticus csontelhalás felkar  
 M8712 Gyógyszer okozta csontelhalás felkar  
 M8722 Posttraumás csontelhalás felkar  
 M8732 Egyéb másodlagos csontelhalás felkar  
 M8782 Egyéb csontelhalás felkar  
 M8792 Csontelhalás, k.m.n. felkar  
 M9200 A felkarcsont juvenilis osteochondrosisa  
 M9230 A felső végtag egyéb juvenilis osteochondrosisa  
 S4200 Kulcsont-törés  
 S4210 Lapocka-törés  
 S4220 A humerus proximális végének törése  
 S4230 A humerus középső részének törése  
 S4240 A humerus distalis végének törése  
 S4280 A váll és felkar egyéb részeinek törése  
 S4290 A vállöv k.m.n. részének törése

TESTTÁJÉKOT NEM MEGHATÁROZÓ BEAVATKOZÁSOK "C"  
**A kódlistát ld. kiemelve a főcsoport elején!**

TESTTÁJÉKOT MEGHATÁROZÓ BEAVATKOZÁSOK "D"

- 5781O Osteotomia humeri  
 5781G Osteotomia scapulae  
 57846 Humerus fej eltávolítás  
 57890 Végtaghosszabbítás - felkaron  
 57895 Végtagrövidítés - felső végtagon  
 58430 Amputatio brachii  
 82020 Repositio obiecta fr. humeri  
 82023 Repositio obiecta fr. olecrani  
 8362B Humerus Marchetti szegezés  
 ("A" DIAGN. ÉS "D" BEAV.) VAGY ("B" DIAGN. ÉS "C" BEAV.) VAGY ("B" DIAGN. ÉS "D" BEAV.)

\*\*\*\* 08 384G *Ízületi bemozgatás narkózisban*

BETEGSÉGEK

- M2450 Ízületi contractura  
 M6240 Izomcontractura

ÉS BEAVATKOZÁSOK

- 82170 Anaesthesiában végzett ízületi bemozgatás

\*\*\*\* 08 385C *Nagyobb térdműtétek*

TESTTÁJÉKOT MEGHATÁROZÓ BETEGSÉGEK "B"

- M1710 Egyéb elsődleges térdizületi arthrosis  
 M1720 Kétoldali, posttraumás térdizületi arthrosis  
 M1730 Egyéb posttraumás gonarthrosis  
 M1740 Egyéb másodlagos térdizületi arthrosis, kétoldali  
 M1750 Egyéb másodlagos térdizületi arthrosis  
 M1790 Térdizületi arthrosis, k.m.n.

- M2200 A térdkalács visszatérő (habitualis) dislocatiója  
 M2210 A térdkalács visszatérő (habitualis) subluxatiója  
 M2220 Patellofemoralis rendellenességek  
 M2230 A térdkalács egyéb zavarai  
 M2240 Chondromalacia patellae  
 M2280 A térdkalács egyéb rendellenességei  
 M2290 Térdkalács rendellenesség, k.m.n.  
 M2300 A meniscus cystosus elváltozása  
 M2310 Discoid meniscus (veleszületett)  
 M2320 A meniscus rendellenessége régi szakadás vagy sérülés miatt  
 M2330 Egyéb meniscus elváltozások  
 M2350 A térdizület krónikus instabilitása  
 M2360 A térdizület szalagjainak egyéb spontán szakadása  
 M2380 A térd egyéb belső zavarai  
 M2390 A térd belső zavara, k.m.n.  
 M8706 Idiopathiás aseptikus csontelhalás lábszárcsont  
 M8716 Gyógyszer okozta csontelhalás lábszárcsont  
 M8726 Posttraumás csontelhalás lábszárcsont  
 M8736 Egyéb másodlagos csontelhalás lábszárcsont  
 M8786 Egyéb csontelhalás lábszárcsont  
 M8796 Csontelhalás, k.m.n. lábszárcsont  
 Q6820 A térd veleszületett deformitása  
 Q7410 A térd veleszületett rendellenessége  
 S8200 A térdkalács (patella) törése  
 S8300 A térdkalács ficama  
 S8310 A térd ficama  
 S8320 A meniscus heveny sérülése  
 S8330 A térd izületi porcának heveny sérülése  
 S8340 A térd külső és belső szalagjainak rándulása és húzódása  
 S8350 A térd elülső és hátsó keresztszalagjának rándulása és húzódása  
 S8370 A térd komplex sérülése

ÉS TESTTÁJÉKOT MEGHATÁROZÓ BEAVATKOZÁSOK "D"

- 58144 Impressio kiemelés térden, arthrotomia  
 58147 Elülső keresztszalag varrat  
 58148 Elülső keresztszalag reinsertio  
 58149 Elülső keresztszalag plastica  
 5814A Hátsó keresztszalag reinsertio  
 5814B Hátsó keresztszalag plastica  
 5814E Térdszalag beültetés (synteticus)  
 5814P Térdizületi porc-csont allograft osteochondr.diss  
 5816C Oldalszalag plasztika (térd)

\*\*\*\* **08 386B Kisebb térdműtétek**

TESTTÁJÉKOT NEM MEGHATÁROZÓ BETEGSÉGEK "A"  
 A kódlistát ld. kiemelve a főcsoport elején!

TESTTÁJÉKOT MEGHATÁROZÓ BETEGSÉGEK "B"

- M1700 Elsődleges térdizületi arthrosis, kétoldali  
 M1710 Egyéb elsődleges térdizületi arthrosis  
 M1720 Kétoldali, posttraumás térdizületi arthrosis  
 M1730 Egyéb posttraumás gonarthrosis  
 M1740 Egyéb másodlagos térdizületi arthrosis, kétoldali  
 M1750 Egyéb másodlagos térdizületi arthrosis  
 M1790 Térdizületi arthrosis, k.m.n.  
 M2200 A térdkalács visszatérő (habitualis) dislocatiója  
 M2210 A térdkalács visszatérő (habitualis) subluxatiója  
 M2220 Patellofemoralis rendellenességek  
 M2230 A térdkalács egyéb zavarai  
 M2240 Chondromalacia patellae

- M2280 A térdkalács egyéb rendellenességei  
M2290 Térdkalács rendellenesség, k.m.n.  
M2300 A meniscus cystosus elváltozása  
M2310 Discoid meniscus (veleszületett)  
M2320 A meniscus rendellenessége régi szakadás vagy sérülés miatt  
M2330 Egyéb meniscus elváltozások  
M2350 A térdizület krónikus instabilitása  
M2360 A térdizület szalagjainak egyéb spontán szakadása  
M2380 A térd egyéb belső zavarai  
M2390 A térd belső zavara, k.m.n.  
M7040 Praepatellaris bursitis  
M8706 Idiopathiás aseptikus csontelhalás lábszárcsont  
M8716 Gyógyszer okozta csontelhalás lábszárcsont  
M8726 Posttraumás csontelhalás lábszárcsont  
M8736 Egyéb másodlagos csontelhalás lábszárcsont  
M8786 Egyéb csontelhalás lábszárcsont  
M8796 Csontelhalás, k.m.n. lábszárcsont  
Q6820 A térd veleszületett deformitása  
Q7410 A térd veleszületett rendellenessége  
S8200 A térdkalács (patella) törése  
S8300 A térdkalács ficama  
S8310 A térd ficama  
S8320 A meniscus heveny sérülése  
S8330 A térd izületi porcának heveny sérülése  
S8340 A térd külső és belső szalagjainak rándulása és húzódása  
S8350 A térd elülső és hátsó keresztszalagjának rándulása és húzódása  
S8370 A térd komplex sérülése

TESTTÁJÉKOT NEM MEGHATÁROZÓ BEAVATKOZÁSOK "C"

**A kódlistát ld. kiemelve a főcsoport elején!**

TESTTÁJÉKOT MEGHATÁROZÓ BEAVATKOZÁSOK "D"

- 5781E Denks műtét  
5781I Maquet műtét  
57850 Patellectomia totalis  
57851 Patellectomia partialis  
57852 Patella multipartita osteotomiaja  
58041 Meniscectomia partialis, arthrotomia  
58042 Meniscus reinsertio, arthroscopos  
58043 Meniscus reinsertio, arthrotomia  
58055 Arthroscopos szalagplastica  
58056 Arthroscopos szalagvarrat  
58057 Arthroscopos mozaik plasztika  
58058 Arthroscopos retinaculum plasztika  
58060 Reinsertio, arthroscopos  
58140 Medialisatio patellae  
58141 Reinsertio lig. patellae  
58142 Reinsertio tendinis quadriceps fem.  
58143 Impressio kiemelés térden, arthroscopos  
5814C Oldalszalag varrat  
5814D Oldalszalag reinsertio  
5814M Ficat plastica  
5814N Green műtét  
5814P Térdizületi porc-csont allograft osteochondr.diss  
5814R Térdizületi porc-csont autograft osteochondr.diss  
5814U Arthroscopos keresztszalag pótlás /Arthex műszer készlettel/  
58308 Retinaculum bemetszés (térd)  
58318 Bennett műtét  
58325 Térdtáji ganglion exstirpatio  
58341 Bursa praepatellaris exstirpatio

- 5837I Bennett műtét + rectus eredés leválasztás  
 5837M Térd flexor tenotomia  
 5837N Térd flexor tenotomia+capsulotomia post.  
 5837P Térd flexor tenotomia+capsulot.post.+gastrocnemius  
 82043 Repositio obiecta fr. patellae  
 82097 Arthroscopos labrum refixatio

("A" DIAGN. ÉS "D" BEAV.) VAGY ("B" DIAGN. ÉS "C" BEAV.) VAGY ("B" DIAGN. ÉS "D" BEAV.)

\*\*\*\* 08 387C *Felső végtag (kivéve: kéz) műtétei*

TESTTÁJÉKOT NEM MEGHATÁROZÓ BETEGSÉGEK "A"

**A kódlistát ld. kiemelve a főcsoport elején!**

TESTTÁJÉKOT MEGHATÁROZÓ BETEGSÉGEK "B"

- C4000 Lapocka és a felső végtag hosszú csontjainak rosszindulatú daganata  
 D1600 Lapocka és a felső végtag hosszú csontjainak jóindulatú daganata  
 D4806 Lapocka és felső végtag hosszú csontjainak bizonytalan és ismeretlen viselkedésű daganata  
 M7500 A váll adhaesiv capsulitise  
 M7510 Rotator köpeny syndroma  
 M7520 Biceps tendinitis  
 M7530 A váll calcificáló tendinitise  
 M7550 Váll-bursitis  
 M8701 Idiopathiás asepticus csontelhalás válltájék  
 M8702 Idiopathiás asepticus csontelhalás felkar  
 M8703 Idiopathiás asepticus csontelhalás alkar  
 M8711 Gyógyszer okozta csontelhalás válltájék  
 M8712 Gyógyszer okozta csontelhalás felkar  
 M8713 Gyógyszer okozta csontelhalás alkar  
 M8721 Posttraumás csontelhalás válltájék  
 M8722 Posttraumás csontelhalás felkar  
 M8723 Posttraumás csontelhalás alkar  
 M8731 Egyéb másodlagos csontelhalás válltájék  
 M8732 Egyéb másodlagos csontelhalás felkar  
 M8733 Egyéb másodlagos csontelhalás alkar  
 M8781 Egyéb csontelhalás válltájék  
 M8782 Egyéb csontelhalás felkar  
 M8783 Egyéb csontelhalás alkar  
 M8791 Csontelhalás, k.m.n. válltájék  
 M8792 Csontelhalás, k.m.n. felkar  
 M8793 Csontelhalás, k.m.n. alkar  
 M9210 A singcsont és orsócsont juvenilis osteochondrosisa  
 Q7140 Az orsócsont megrövidülése  
 Q7150 A singcsont megrövidülése  
 S4000 A váll és felkar zúzódása  
 S4200 Kulcscsont-törés  
 S4210 Lapocka-törés  
 S4220 A humerus proximális végének törése  
 S4230 A humerus középső részének törése  
 S4240 A humerus distalis végének törése  
 S4280 A váll és felkar egyéb részeinek törése  
 S4290 A vállöv k.m.n. részének törése  
 S4300 A váll ficama  
 S4310 Az acromioclavicularis ízület ficama  
 S4320 A sternoclavicularis ízület ficama  
 S4330 A vállöv k.m.n. részének ficama  
 S4340 A vállizület rándulása és húzódása  
 S4350 Az acromioclavicularis ízület rándulása és húzódása  
 S4360 A sternoclavicularis ízület rándulása és húzódása  
 S4370 A vállöv k.m.n. részeinek rándulása és húzódása  
 S4590 A váll és felkar k.m.n. ereinek sérülése

- S4600 A váll rotator köpenye inának sérülése  
 S4610 A biceps és a hosszú fej inának sérülése  
 S4620 A biceps egyéb részei izmának és inának sérülése  
 S4630 A triceps izmának és inának sérülése  
 S4690 A váll és felkar k.m.n. izmának és inának sérülése  
 S47H0 A váll és felkar összenyomatása  
 S4980 A váll és felkar egyéb megnevezett sérülései  
 S5000 A könyök zúzódása  
 S5200 A singcsont (ulna) proximális végének törése  
 S5210 Az orsócsont (radius) proximális végének törése  
 S5220 A singcsont (ulna) testének törése  
 S5230 Az orsócsont (radius) testének törése  
 S5240 A sing- és orsócsont testének törése  
 S5250 Az orsócsont (radius) distalis végének törése  
 S5260 A sing- és orsócsont distalis végének törése  
 S5280 Az alkar egyéb részeinek törése  
 S5290 Az alkar k.m.n. részének törése  
 S5300 A radius fejecs ficama  
 S5310 A könyök k.m.n. részének ficama  
 S5320 Az orsócsont (radius) collateralis szalagjának traumás szakadása  
 S5330 A singcsont (ulna) collateralis szalagjának traumás szakadása  
 S5340 A könyök rándulása és húzódása  
 S5970 A könyök és alkar többszörös sérülése  
 S5980 Az alkar egyéb meghatározott sérülései  
 S5990 Az alkar k.m.n. sérülése  
 T0320 A felső végtag(ok) több tájékának ficama, rándulása és húzódása

TESTTÁJÉKOT NEM MEGHATÁROZÓ BEAVATKOZÁSOK "C"

**A kódlistát ld. kiemelve a főcsoport elején!**

TESTTÁJÉKOT MEGHATÁROZÓ BEAVATKOZÁSOK "D"

- 50431 Plexus brachialis decompressio, adhaesiolysis  
 50433 Adhaesiolysis plexus brachialis  
 57810 Osteotomia humeri  
 57811 Osteotomia ulnae  
 5781G Osteotomia scapulae  
 5781K Osteotomia radii  
 57843 Radius fej resectio  
 57844 Ulna fej resectio  
 57845 Ulna proc. styl. resectio  
 57846 Humerus fej eltávolítás  
 57848 Proc.styl.radii resectio  
 57891 Végtaghosszabbítás - alkaron  
 5792T Típusos radius törés inlay pasztikája  
 57960 Humerus prox. vég többszörös törés osteosinthesise  
 57961 Humerus distalis vég ellátás többszörös törésnél  
 58180 Arthroplastica vállon  
 58181 Labrum glenoidale reinsertio  
 58182 Resectio claviculae et plastica acromion  
 58183 Rotatorköpeny reconstructio  
 58184 Nicola műtét  
 58185 Putti-Platt műtét  
 58186 Bankart műtét  
 58187 Weber osteotomia  
 58188 Lange műtét  
 58189 Eden-Hybinett műtét  
 58190 Ligamentum annulare-varrat  
 58191 Ligamentum collaterale ulnare varrat  
 58192 Ligamentum collaterale radiale varrat  
 5819A Resectio ulnae

5819B Ulnavég rövidítés  
84710 Olecranon extensio

("A" DIAGN. ÉS "D" BEAV.) VAGY ("B" DIAGN. ÉS "C" BEAV.) VAGY ("B" DIAGN. ÉS "D" BEAV.)

\*\*\*\* 08 388A *Lábműtétek*

TESTTÁJÉKOT NEM MEGHATÁROZÓ BETEGSÉGEK "A"  
A kódlítát ld. kiemelve a főcsoport elején!

TESTTÁJÉKOT MEGHATÁROZÓ BETEGSÉGEK "B"

C4030 Az alsó végtag rövid csontjainak rosszindulatú daganata  
D1630 Az alsó végtag rövid csontjainak jóindulatú daganata  
D4805 Alsó végtag rövid csontjainak bizonytalan és ismeretlen viselkedésű daganata  
M2010 Hallux valgus (szerzett)  
M2020 Hallux rigidus  
M2030 Öregujj egyéb deformitása (szerzett)  
M2040 Egyéb kalapácsujj(ak) (szerzett)  
M2050 A lábujj(ak) egyéb deformitása (szerzett)  
M2100 Valgus deformitás, m.n.o.  
M2110 Varus deformitás, m.n.o.  
M6700 Achilles ín rövidülés (szerzett)  
M7730 Calcaneus sarkantyú  
M7750 A lábfej egyéb enthesopathiája  
M8707 Idiopathiás aseptikus csontelhalás boka és lábfej  
M8717 Gyógyszer okozta csontelhalás boka és lábfej  
M8727 Posttraumás csontelhalás boka és lábfej  
M8737 Egyéb másodlagos csontelhalás boka és lábfej  
M8787 Egyéb csontelhalás boka és lábfej  
M8797 Csontelhalás, k.m.n. boka és lábfej  
M9260 A lábtő juvenilis osteochondrosisa  
M9270 A lábközépcsontok juvenilis osteochondrosisa  
M9280 Egyéb, meghatározott juvenilis osteochondrosisa  
Q6600 Dongaláb (pes equinovarus)  
Q6610 Pes calcaneovarus  
Q6620 A lábközépcsontok varus állása  
Q6630 A lábak egyéb, varus jellegű veleszületett rendellenességei  
Q6640 Pes calcaneovalgus  
S8600 Az Achilles-ín sérülése  
S9200 A sarokcsont törése  
S9210 Az ugrócsont törése  
S9220 Egyéb lábtő csont(ok) törése  
S9230 Lábközépcsont törése  
S9240 Az öregujj törése  
S9250 Más lábujj törése  
S9270 A láb többszörös törése  
S9290 A láb törése, k.m.n.  
S9300 A boka ficama  
S9310 A lábujj(ak) ficama  
S9320 A boka- és láb-szalagok szakadása  
S9330 A láb egyéb és k.m.n. részének ficama  
S9340 A boka rándulása és húzódása  
S9350 A lábujj(-ak) rándulása és húzódása  
S9360 A láb egyéb és k.m.n. részeinek rándulása húzódása  
T0330 Az alsó végtag(ok) több tájékának ficama, rándulása és húzódása

TESTTÁJÉKOT NEM MEGHATÁROZÓ BEAVATKOZÁSOK "C"  
A kódlítát ld. kiemelve a főcsoport elején!

TESTTÁJÉKOT MEGHATÁROZÓ BEAVATKOZÁSOK "D"

5781C Osteotomia calcanei  
5781F Osteotomia metatarsi

- 57820 Schede műtét  
 57821 Osteotomia sec.Brandes  
 57822 Mayo műtét hallux valgus miatt  
 57823 Wilson műtét + csavaros osteosynth.  
 57824 Metatarsus I. fej plastica  
 57825 Helal műtét (I-II-IV)  
 57826 Helal műtét (részleges)  
 57827 Metatarsus II-V fej plastica  
 57829 Hallux valgus miatt osteotomia  
 57840 Osteotomia digiti seu metatarsi  
 57841 Evans műtét  
 57842 Resectio cuneiformis tarsalis  
 57855 Talus exstirpatio  
 58130 Külbokaszalag varrat  
 58131 Külbokaszalag plastica  
 58174 Ujjizületi protézis beültetés  
 5831L Achillotomia  
 5831M Achillotomia capsulotomiamque posterior  
 5831N Achillotomia capsulotomiamque posterior et mediale  
 5831P Achillotomia+capsulotomia post.+med.+flexor tenot.  
 5831R Achillot.+capsulot.post.+med.+talpi felszab.+talus  
 5831S Achillot.+capsulot.post.+med.+m.tib.post. transpos  
 58342 Sinus tarsi excochleatio  
 58343 Lábháti ganglion exstirpatio  
 58344 Bokatóji ganglion exstirpatio  
 58345 Dupuytren plantaris excisio  
 58369 Distalisatio musc. tibialis ant.  
 5837H Achilles in ruptura reconstructio  
 58450 Amputatio digiti pedis  
 58451 Exarticulatio interphalangealis digiti pedis  
 58460 Amputatio pedis  
 58461 Exarticulatio tarso-metatarsalis  
 58462 Exarticulatio intertarsalis  
 58463 Exarticulatio talo-calcanealis  
 58464 Exarticulatio talo-cruralis  
 58471 Amputatio pedis in regione malleoli  
 58530 Reamputatio, lábon  
 82052 Repositio obiecta fr. malleoli  
 82053 Repositio obiecta fr. metatarsi  
 84714 Calcaneus extensio

("A" DIAGN. ÉS "D" BEAV.) VAGY ("B" DIAGN. ÉS "C" BEAV.) VAGY ("B" DIAGN. ÉS "D" BEAV.)

\*\*\*\* **08 389A Kéz, csukló nagyobb műtétei**

TESTTÁJÉKOT MEGHATÁROZÓ BETEGSÉGEK "B"

- C4010 A felső végtag rövid csontjainak rosszindulatú daganata  
 D1610 A felső végtag rövid csontjainak jóindulatú daganata  
 D4807 Felső végtag rövid csontjainak bizonytalan és ismeretlen viselkedésű daganata  
 M1800 Az I. carpometacarpalis ízület kétoldali elsődleges arthrosisa  
 M1810 Az I. carpometacarpalis ízület egyéb elsődleges arthrosisa  
 M1820 Az I. carpometacarpalis ízület kétoldali posttraumás arthrosisa  
 M1830 Az I. carpometacarpalis ízület egyéb posttraumás arthrosisa  
 M1840 Az I. carpometacarpalis ízület egyéb, kétoldali, másodlagos arthrosisa  
 M1850 Az I. carpometacarpalis ízület egyéb, másodlagos arthrosisa  
 M1890 Az I. carpometacarpalis ízület arthrosisa, k.m.n.  
 M2000 Kézujj(ak) deformitása  
 M7200 A fascia palmaris fibromatosisa [Dupuytren]  
 M8704 Idiopathiás aseptikus csontelhalás kéz  
 M8714 Gyógyszer okozta csontelhalás kéz  
 M8724 Posttraumás csontelhalás kéz

- M8734 Egyéb másodlagos csontelhalás kéz  
M8784 Egyéb csontelhalás kéz  
M8794 Csontelhalás, k.m.n. kéz  
M9220 A kéz juvenilis osteochondrosisa  
Q6810 A kéz veleszületett deformitása  
Q6990 Polydactylia, k.m.n.  
Q7110 A felkar és alkar veleszületett hiánya, a kéz meglétével  
Q7160 Rákolló-kéz  
S6200 A kéz sajkacsontjának törése  
S6210 Egyéb kéztőcsontok törése  
S6220 Az első metacarpus törése  
S6230 A metacarpus egyéb csontjának törése  
S6280 A csukló és kéz k.m.n. részeinek törése  
S6600 A musc.flexor poll.longus izma-ina sérülése a csukló, kéz szintjében  
S6610 A kéz egyéb ujjá hajlító izma-ina sérülése csukló, kéz szintjében  
S6620 A hüvelyujj feszítő izmának-inának sérülése a csukló, kéz szintjében  
S6630 A kéz egyéb ujjá feszítő izma-ina sérülése a csukló, kéz szintjében  
S6840 A kéz traumás csonkolása a csukló szintjében  
S6980 A csukló és kéz egyéb meghatározott sérülései

ÉS TESTTÁJÉKOT MEGHATÁROZÓ BEAVATKOZÁSOK "D"

- 57830 Csont tumor exstirpatio  
5789A Ék osteotomia és csonthosszabítás kézen  
5789B Ujj hosszabbítás, autológ csontléc beültetéssel  
5789C Ujj hosszabbítás, distractorral  
58116 Rész arthrodesis, carpalis csontokon és rad. carp. ízület  
58117 Navicularae álizület megoldása, csontátültetéssel és Herbert csavarral  
58118 Herbert-csavarozás  
5817A Matti műtét és Ender lemez  
5817B Graner műtét  
5818C Szalagplastica carpalis csontokon  
58231 Aponeurectomia totalis manus  
58242 Extensor ín reconstructio, kézen  
58243 Flexor ín reconstructio, kézen  
58250 Izomtransplantatio kézen  
58251 Íntransplantatio kézen  
58252 Íntransplantatio kézen, autolog  
58253 Íntransplantatio kézen, homológ  
58254 Íntransplantatio kézen, szilikon rúd beültetés  
58255 Ínáthelyezés kézen  
58256 Ín antepositio kézen  
58257 Ín retropositio kézen  
58260 Hüvelykujj reconstructio, hüvelyk-képzés  
58261 Pollicisatio  
58263 Phalangisatio  
58264 Szigetleány-plasztika kézen  
58265 Ujjtranspositio kézen  
58266 Hiányzó ujj pótlás  
58270 Opponens-plastica kézen  
58280 Tendofixatio manus, tenodesis  
58281 Ínmeghosszabítás kézen  
58282 Ínmegrövidítés kézen  
58283 Kézkeskenyítés  
58284 Kézszugár eltávolítás  
58285 Kézszugár centralisatio  
58286 Syndactylia csontos szétválasztása, kézen  
58287 Hasadt kéz reconstructio  
58288 Kéz gigantismus plastica  
58289 Syndactylia csontos szétválása, kézen  
58290 Pulley varrat



- 58291 Pulley plastica
- 58292 Pulley advancement
- 58293 Adhaesiolysis manus
- 58294 Fogó kéz kialakítása, sugár transzpozícióval
- 58295 Kéz centralisatio

\*\*\*\* **08 389B Kéz, csukló, láb kisebb műtétei**

TESTTÁJÉKOT NEM MEGHATÁROZÓ BETEGSÉGEK "A"

**A kódlistát ld. kiemelve a főcsoport elején!**

TESTTÁJÉKOT MEGHATÁROZÓ BETEGSÉGEK "B"

- M1800 Az I. carpometacarpalis ízület kétoldali elsődleges arthrosisa
- M1810 Az I. carpometacarpalis ízület egyéb elsődleges arthrosisa
- M1820 Az I. carpometacarpalis ízület kétoldali posztraumás arthrosisa
- M1830 Az I. carpometacarpalis ízület egyéb posztraumás arthrosisa
- M1840 Az I. carpometacarpalis ízület egyéb, kétoldali, másodlagos arthrosisa
- M1850 Az I. carpometacarpalis ízület egyéb, másodlagos arthrosisa
- M1890 Az I. carpometacarpalis ízület arthrosisa, k.m.n.
- M2000 Kézujj(ak) deformitása
- M2120 Flexiós deformitás
- M2150 Szerzett karomállású kéz, tuskókéz, karomállású láb, tuskóláb
- M2180 A végtagok egyéb, meghatározott szerzett deformitásai
- M2190 Szerzett végtag deformitás, k.m.n.
- M2400 Szabad test az ízületben
- M6530 Pattanó ujj
- M7200 A fascia palmaris fibromatosisa [Dupuytren]
- M7700 Epicondylitis medialis
- M7710 Epicondylitis lateralis
- M8704 Idiopathiás aseptikus csontelhalás kéz
- M8714 Gyógyszer okozta csontelhalás kéz
- M8724 Posztraumás csontelhalás kéz
- M8734 Egyéb másodlagos csontelhalás kéz
- M8784 Egyéb csontelhalás kéz
- M8794 Csontelhalás, k.m.n. kéz
- M9220 A kéz juvenilis osteochondrosisa
- Q6810 A kéz veleszületett deformitása
- Q6990 Polydactylia, k.m.n.
- Q7020 Összenőtt lábujjak
- Q7030 Úszóhártyás lábujjak
- Q7040 Polysyndactylia
- Q7090 Ujjak összenövése, k.m.n.
- S6200 A kéz sajkacsontjának törése
- S6210 Egyéb kéztőcsontok törése
- S6220 Az első metacarpus törése
- S6230 A metacarpus egyéb csontjának törése
- S6250 A hüvelykujj törése
- S6260 A kéz egyéb ujjának törése
- S6280 A csukló és kéz k.m.n. részeinek törése
- S6640 A hüvelykujj belső izmainak-inainak sérülése a csukló, kéz szintjében
- S6650 Egyéb ujj belső izmainak-inainak sérülése a csukló és kéz szintjében
- S6660 Többszörös hajlító izom és ín sérülés a csukló és kéz szintjében
- S6670 Többszörös feszítő izom és ín sérülés a csukló és kéz szintjében
- S6680 Egyéb izmok és inak sérülése a csukló és kéz szintjében
- S6780 A csukló és kéz egyéb és k.m.n. részeinek összenyomatása
- S6800 A hüvelykujj (teljes) (részleges) traumás csonkolása
- S6810 Egyéb kézujj (teljes) (részleges) traumás csonkolása
- S6890 A csukló és kéz traumás csonkolása a szint meghatározása nélkül
- S6980 A csukló és kéz egyéb meghatározott sérülései

## TESTTÁJÉKOT NEM MEGHATÁROZÓ BEAVATKOZÁSOK "C"

A kódlistát ld. kiemelve a főcsoport elején!

## TESTTÁJÉKOT MEGHATÁROZÓ BEAVATKOZÁSOK "D"

- 50432 Carpal tunnel felszabadítás  
 57812 Osteotomia metacarpi  
 5781F Osteotomia metatarsi  
 5781N Osteotomia s. Hohmann  
 58090 Capsulographia articulationis manus  
 58172 Csuklószalag reinsertio  
 58201 Kéz lágyrészének feltárása  
 58203 Ínhüvelyi bemetszés  
 58204 Idegentest eltávolítás kézből  
 58210 Izomelválasztás, kézen  
 58211 Tendolysis, kézen  
 58220 Reconstructio musc. manus  
 58221 Ganglion manus exstirpatio (kivéve kézháti)  
 58222 Reconstructio vaginae tendinis manus  
 58230 Aponeurectomia partialis manus  
 58240 Feszítő ín varrata kézen  
 58241 Flexor ín varrat kézen  
 58244 Pull out wire rögzítés  
 58246 Extensor ín reinsertio, kézen  
 58247 Flexor ín reinsertio kézen  
 58248 Palmar plate reinsertio  
 58405 Amputatio digiti post amputationem traumaticam  
 81871 Számfeletti ujj eltávolítása

("A" DIAGN. ÉS "D" BEAV.) VAGY ("B" DIAGN. ÉS ("C" BEAV. VAGY "D" BEAV.))

\*\*\*\* 08 389C *Kéztáji panaritiumok*

## BETEGSÉGEK

- M0000 Staphylococcus okozta izületi és sokizületi gyulladás  
 M0010 Pneumococcus okozta izületi és sokizületi gyulladás  
 M0020 Egyéb streptococcus okozta izületi és sokizületi gyulladás  
 M0080 Egyéb baktérium okozta arthritis és polyarthritis  
 M0090 Izületi gyulladás nem specifikált pyogen kórokozó miatt  
 M6500 Ínhüvely tályog  
 M6510 Egyéb fertőzőes tendinitis (synovitis)  
 M6511 Tendovaginitis, tendovaginitis purulenta  
 M6512 Mélytenyéri phlegmone

## ÉS BEAVATKOZÁSOK

- 58904 Sebrevissio (subcutan szövetnél mélyebben lévő elváltozás esetén)

## ÉS ANAESTESIA KÓDOK

- 8888A Plexus érzéstelenítés  
 8889A Narcosis iv./im. első 15'  
 8889B Maszkos inhalációs anesztézia első 30'  
 8889C Inhalációs anesztézia endotracheális intubációval első 1 óra  
 8889E TIVA endotracheális intubációval első 1 óra  
 8889M TIVA maszkkal első 1 óra  
 88916 Vezetékes érzéstelenítés egy kéz- vagy lábujjon

\*\*\*\* 08 390C *Lágyrészműtétek*

## TESTTÁJÉKOT NEM MEGHATÁROZÓ BETEGSÉGEK "A"

A kódlistát ld. kiemelve a főcsoport elején!

## TESTTÁJÉKOT MEGHATÁROZÓ BETEGSÉGEK "B"

- C4900 Fej, arc és nyak kötőszöve és lágyrészeinek rosszind. daganata  
 C4910 A felső végtag, váll kötőszöve és lágyrészeinek rosszind. daganata  
 C4920 Az alsó végtag, csípő kötőszöve és lágyrészeinek rosszind. daganata

- C4930 A mellkas kötőszöve és lágyrészeinek rosszindulatú daganata  
C4940 A has kötőszöve és lágyrészeinek rosszindulatú daganata  
C4950 A medence kötőszöve és lágyrészeinek rosszindulatú daganata  
C4960 A törzs kötőszöve és lágyrészeinek rosszindulatú daganata, k.m.n.  
M2300 A meniscus cystosus elváltozása  
M2310 Discoid meniscus (veleszületett)  
M2320 A meniscus rendellenessége régi szakadás vagy sérülés miatt  
M2330 Egyéb meniscus elváltozások  
M2350 A térdizület krónikus instabilitása  
M2360 A térdizület szalagjainak egyéb spontán szakadása  
M2380 A térd egyéb belső zavarai  
M2390 A térd belső zavara, k.m.n.  
M2470 Protrusio acetabuli  
M6020 A lágyrészek idegentest-granulomája, m.n.o.  
M6100 Traumás eredetű myositis ossificans  
M6200 Izom-diastrasis  
M6210 Az izmok egyéb (nem traumás) repedése  
M6220 Az izmok ischaemiás infarctusa  
M6610 Synovialis ruptura  
M6620 Az extensor inak spontán rupturája  
M6630 A flexor inak spontán rupturája  
M6640 Egyéb inak spontán rupturája  
M6730 Átmeneti synovitis  
M7060 Trochanter táji bursitis  
M7070 A csípő egyéb bursitisei  
M7120 A poplitealis árok synovialis cystája [Baker]  
M7130 A bursák egyéb cystái  
M7140 Calcium-lerakódás a bursában  
M7230 Nodularis fasciitis  
M7240 Pseudosarcomatosus fibromatosis  
M7250 Fasciitis, m.n.o.  
M7280 Egyéb fibroblastos rendellenességek  
R2940 Kattanó csípőizület  
S4220 A humerus proximális végének törése  
S4300 A váll ficama  
S4340 A vállizület rándulása és húzódása  
S4600 A váll rotator köpenye inának sérülése  
S4610 A biceps és a hosszú fej inának sérülése  
S4620 A biceps egyéb részei izmának és inának sérülése  
S4630 A triceps izmának és inának sérülése  
S4680 A váll és felkar egyéb izmainak és inainak sérülése  
S4690 A váll és felkar k.m.n. izmának és inának sérülése  
S5300 A radius fejecs ficama  
S5310 A könyök k.m.n. részének ficama  
S5320 Az orsócsont (radius) collateralis szalagjának traumás szakadása  
S5330 A singcsont (ulna) collateralis szalagjának traumás szakadása  
S5340 A könyök rándulása és húzódása  
S5600 A hüvelykujj hajlítóizmának és inának sérülése az alkar szintjében  
S5610 A kéz többi ujjá hajlító izmainak-inainak sérülése az alkar szintjében  
S5620 Az alkar egyéb hajlító izmainak-inainak sérülése az alkar szintjében  
S5630 A hüvelykujj feszítő-távolító izmai-inai sérülése az alkar szintjében  
S5640 A kéz egyéb ujjai feszítő izmai-inai sérülése az alkar szintjében  
S5650 Az alkar egyéb feszítő izmainak-inainak sérülése az alkar szintjében  
S5680 Egyéb és k.m.n. izmok és inak sérülése az alkar szintjében  
S6300 A csukló ficama  
S6330 A csukló szalagjának traumás szakadása  
S6350 A csukló rándulása és húzódása  
S6370 A kéz k.m.n. részeinek rándulása húzódása  
S7600 A csípő izmainak és inainak sérülése

- S7610 A musc. quadriceps és inának sérülése  
 S7620 A comb adductor izmainak és inainak sérülése  
 S7630 A comb hátsó izomcsoportja izmainak és inainak sérülése  
 S7640 Egyéb és k.m.n. izmok és inak sérülése a comb szintjében  
 S7670 A csípő több izmának és inának sérülése a comb szintjében  
 S8600 Az Achilles-ín sérülése  
 S8610 A hátsó izomcsoport egyéb inának sérülése a lábszár szintjében  
 S8620 Az elülső izomcsoport izmainak sérülése a lábszár szintjében  
 S8630 A peroneus izomcsoport izmainak-inainak sérülése a lábszár szintjében  
 S8670 Több izom és ín sérülése a lábszár szintjében  
 S8680 Egyéb izmok és inak sérülése a lábszár szintjében  
 S8690 K.m.n. izom és ín sérülése a lábszár szintjében  
 S9300 A boka ficama  
 S9310 A lábujj(ak) ficama  
 S9320 A boka- és láb-szalagok szakadása  
 S9330 A láb egyéb és k.m.n. részének ficama  
 S9340 A boka rándulása és húzódása  
 S9350 A lábujj(-ak) rándulása és húzódása  
 S9360 A láb egyéb és k.m.n. részeinek rándulása húzódása  
 S9600 A lábujj hosszú hajlító izma-ina sérülése a boka és lábszintjében  
 S9610 A lábujj hosszú feszítő ina-izma sérülése a boka és lábszintjében  
 S9620 A boka és láb belső izmainak-inainak sérülése a boka és láb szintjében  
 S9670 A boka és láb több izmának-inának sérülése a boka és láb szintjében  
 S9680 A boka és láb egyéb izmainak-inainak sérülése a boka és láb szintjében  
 S9690 K.m.n. izom és ín sérülése a boka és ín szintjében

TESTTÁJÉKOT NEM MEGHATÁROZÓ BEAVATKOZÁSOK "C"

**A kódlistát ld. kiemelve a főcsoport elején!**

TESTTÁJÉKOT MEGHATÁROZÓ BEAVATKOZÁSOK "D"

- 58092 Syndesmosis fibulo-tibialis varrat  
 58093 Syndesmosis fibulo-tibialis reinsertio  
 58094 Syndesmosis fibulo-tibialis állítócsavarozás  
 58185 Putti-Platt műtét  
 58190 Ligamentum annulare-varrat  
 58191 Ligamentum collaterale ulnare varrat  
 58192 Ligamentum collaterale radiale varrat  
 58307 Tractus iliotalibialis incisio  
 58309 Tenotomia capsulotomiamque m.abductoris hallucis  
 5830A Flex. hallucis longus tenotomia  
 5830B Tenotomia muscoli extensoris hallucis longus  
 5831A Extensor antebrachii leválasztás  
 5831B Flexor antebrachii leválasztás, distalisatio  
 5831C Pronator leválasztás  
 5831D Tenotomia subcutanea muscoli adductoris femoris  
 5831E Tenotomia muscoli adductoris femoris aperta  
 5831F Iliopsoas tenotomia  
 5831G Spina il.ant.inf. leválasztás, adductor tenotomia  
 5831H Spina il.ant.inf. izom leválasztás  
 5831I Quadriceps fem. tenotomia  
 5831K Gastrocnemius aponeurotomia  
 5831L Achillotomia  
 5831M Achillotomia capsulotomiamque posterior  
 5831N Achillotomia capsulotomiamque posterior et mediale  
 5831P Achillotomia+capsulotomia post.+med.+flexor tenot.  
 5831R Achillot.+capsulot.post.+med.+talpi felszab.+talus  
 5831S Achillot.+capsulot.post.+med.+m.tib.post. transpos  
 5831T Alkari hajlító izmok desinsertiója (Gosset)  
 58322 Baker-cysta eltávolítása  
 58325 Térdférfi ganglion exstirpatio

- 58342 Sinus tarsi excochleatio  
 58343 Lábháti ganglion extirpatio  
 58344 Bokatóji ganglion extirpatio  
 58345 Dupuytren plantaris excisio  
 58369 Distalisatio musc. tibialis ant.  
 5836A Miller műtét  
 5836B Transpositio musc. flexoris ad tend. Achillesi  
 5836C Transpositio musc. extensoris ad tend. Achillesi  
 5836D Transplantatio musc. peronei  
 5836E Transplantatio musc. tibialis ant.  
 5837K Eggers műtét  
 5837L Eggers műtét + capsulotomia post.  
 58752 Emlő bőrének plasztikája  
 58953 Hajlító izom-motor képzés, latissimus dors. lebeny transp

("A" DIAGN. ÉS "D" BEAV.) VAGY ("B" DIAGN. ÉS "C" BEAV.) VAGY ("B" DIAGN. ÉS "D" BEAV.)

\*\*\*\* **08 390E** *Nagyenergiájú lökéshullám kezelés állzületeknél és protézis lazulásnál, nagy csöves csontok, gerinc, medence, sarokcsont esetén*

BETEGSÉGEK

- M9610 Postlaminectomiás syndroma, k.m.n.  
 M9620 Besugárzás utáni kyphosis  
 M9630 Postlaminectomiás kyphosis  
 M9650 Besugárzás utáni scoliosis  
 M9660 Csonttörés ortopéd implant., ízületi prot. vagy csontbeültetés után

ÉS BEAVATKOZÁSOK

- 39422 Nagyenergiájú lökéshullám kezelés állzületeknél és protézislazulásnál, nagy csöves csontok, gerinc, medence, sarokcsont esetén

\*\*\*\* **08 390F** *Ízületi vagy ín(hüvely) ganglionok eltávolítása*

BETEGSÉGEK

- M6740 Ganglion

ÉS BEAVATKOZÁSOK

- 58221 Ganglion manus extirpatio (kivéve kézháti)  
 58325 Térdtáji ganglion extirpatio  
 58343 Lábháti ganglion extirpatio  
 58344 Bokatóji ganglion extirpatio

\*\*\*\* **08 390G** *Percután tűzés és kisebb izom és ín műtétek*

BETEGSÉGEK

**Az alább felsoroltak kivételével a főcsoportba tartozó bármely betegség:**

- C4120 *Gerinc rosszindulatú daganata*  
 C4140 *Medencecsontok, keresztcsont és farokcsont rosszindulatú daganata*  
 M1600 *Elsődleges coxarthrosis, kétoldali*  
 M1610 *Egyéb elsődleges coxarthrosis*  
 M1620 *Kétoldali, dysplasia okozta coxarthrosis*  
 M1630 *Egyéb dysplasiás coxarthrosis*  
 M1640 *Kétoldali, posttraumás coxarthrosis*  
 M1650 *Egyéb posttraumás coxarthrosis*  
 M1660 *Egyéb másodlagos coxarthrosis, kétoldali*  
 M1670 *Egyéb másodlagos coxarthrosis*  
 M1690 *Coxarthrosis, k.m.n.*  
 M4300 *Spondylolysis*  
 M4310 *Spondylolisthesis*  
 M4330 *Recidív atlantoaxialis subluxatio myelopathiával*  
 M4340 *Egyéb recidív atlantoaxialis subluxatio*  
 M4700 *Arteria spinalis anterior és vertebralis compressiós syndroma (G99.2\*)*  
 M4710 *Egyéb spondylosis myelopathiával*  
 M4720 *Egyéb spondylosis radiculopathiával*

- M4800 Gerinccsatorna szűkület  
 M4810 Spondylosis hyperostotica [Forestier]  
 M4820 A processus spinosusok összeérése (kissing spine)  
 M4830 Traumás spondylopathia  
 M4840 A csigolyák fáradásos törése  
 M4850 Csigolya összeroppanás, m.n.o.  
 M5000 Nyaki porckorong rendellenesség myelopathiával (G99.2\*)  
 M5010 Nyaki porckorong rendellenesség radiculopathiával  
 M5020 Egyéb nyaki porckorong dislocatio  
 M5100 Lumbalis és más intervertebralis discus rendell. myelopathiával  
 M5110 Lumbalis és más intervertebrális discus rendell. radiculopathiával  
 M5120 Egyéb meghatározott intervertebrális discus dislocatio  
 M8705 Idiopathiás asepticus csontelhalás medence és tompor  
 M8715 Gyógyszer okozta csontelhalás medence és tompor  
 M8725 Posttraumás csontelhalás medence és tompor  
 M8735 Egyéb másodlagos csontelhalás medence és tompor  
 M8785 Egyéb csontelhalás medence és tompor  
 M8795 Csontelhalás, k.m.n. medence és tompor  
 M9100 A medence juvenilis osteochondrosisa  
 M9110 A combfej juvenilis osteochondrosisa [Legg-Calvé-Perthes]  
 M9120 Coxa plana  
 M9180 Egyéb juvenilis csípő és medence osteochondrosisa  
 M9190 Juvenilis csípő és medence osteochondrosisa, k.m.n.  
 M9300 A combcsont proximális epiphysisének elcsúszása (nem traumás eredetű)  
 M9610 Postlaminectomiás syndroma, k.m.n.  
 M9630 Postlaminectomiás kyphosis  
 M9640 Műtét utáni lordosis  
 M9910 Komplex sublaxatio (csigolya)  
 M9920 A gerinccsatorna sublaxatio okozta szűkülete  
 M9930 A gerinccsatorna csontos szűkülete  
 M9940 A gerinccsatorna kötőszövetes szűkülete  
 M9950 A gerinccsatorna intervertebralis discus-okozta szűkülete  
 M9960 Az intervertebralis foramenek csontos és sublaxatiós szűkülete  
 M9970 Az intervertebralis foramenek kötőszövetes és discus okozta szűkülete  
 Q6500 A csípő veleszületett egyoldali dislocatiója  
 Q6510 A csípő veleszületett kétoldali dislocatiója  
 Q6530 A csípő veleszületett egyoldali sublaxatiója  
 Q6540 A csípő veleszületett kétoldali sublaxatiója  
 Q6580 A csípő egyéb veleszületett deformitásai  
 Q6830 A combcsont veleszületett görbülete  
 Q7240 A combcsont megrövidülése  
 S1200 Az első nyakcsigolya törése  
 S1210 A második nyakcsigolya törése  
 S1220 Egyéb megnevezett nyakcsigolya törése  
 S1270 A nyaki gerinc többszörös törése  
 S1280 A nyak egyéb részeinek törése  
 S1290 A nyak k.m.n. részének törése  
 S1300 A nyaki porckorong traumás sérülése  
 S1310 A nyaki csigolya ficama  
 S1320 A nyak egyéb és k.m.n. részeinek ficama  
 S1330 A nyak többszörös ficama  
 S2200 Hátcsigolya törése  
 S2210 A háti csigolyák többszörös törése  
 S2300 A háti porckorong traumás sérülése  
 S2310 Háti csigolya ficama  
 S3200 Az ágyéki csigolya törése  
 S3201 Az ágyéki csigolyatest törése  
 S3202 Az ágyéki csigolyatáv törése  
 S3210 A keresztcsont törése

- S3220 *A farokcsont törése*  
 S3240 *Az acetabulum törése*  
 S3270 *Az ágyéki csigolyák és medence többszörös törése*  
 S3280 *Az ágyéki csigolyák és medence egyéb és k.m.n. részeinek törése*  
 S3300 *Az ágyéki csigolya porckorongjának traumás repedése*  
 S3310 *Az ágyéki csigolya ficama*  
 S7200 *A combnyak törése*  
 S7210 *Pertrochanter törés*  
 S7220 *Subtrochantericus törés*  
 S7230 *A combcsont testének törése*  
 S7240 *A combcsont distalis törése*  
 S7270 *A combcsont többszörös törése*  
 S7280 *A combcsont egyéb részeinek törései*  
 S7290 *A combcsont k.m.n. részének törése*

ÉS TESTTÁJÉKOT NEM MEGHATÁROZÓ BEAVATKOZÁSOK

- 57900 Percutan tűzés  
 58000 Arthrotomia  
 58001 Arthrotomia és drainage  
 58310 Izomeredés leválasztás, részleges  
 58312 Íntapadás leválasztás  
 58313 Izomtapadás leválasztás  
 58316 Izomeltolás  
 58317 Íneltolás  
 58330 Izom, ín kiirtás  
 58332 Ínhüvely exstirpatio tenosynovectomia  
 58333 Izomfelszabadítás  
 58363 Izomeredés reinsertio  
 58364 Izomtapadás reinsertio  
 58365 Ínreinsertio

\*\*\*\* 08 3910 *Többszörös ortopédiai műtétek 18 év alatt*

BETEGSÉGEK

A főcsoportba tartozó bármely betegség

ÉS "1" TÍPUSKÉNT ELFOGADOTT BETEGSÉGKÓDOK

- G8000 Spasticus agyi bénulás  
 G8010 Spasticus kétoldali bénulás  
 G8020 Csecsemőkori féloldali bénulás  
 G8030 Dyskineticus agyi bénulás  
 G8040 Ataxiás agyi bénulás  
 G8080 Egyéb csecsemőkori agyi bénulás  
 G8090 Csecsemőkori agyi bénulás k.m.n.  
 M0500 Felty-syndroma  
 M0510 Rheumatoid tüdőbetegség (J99.0\*)  
 M0520 Rheumatoid érgyulladás  
 M0530 Rheumatoid arthritis más szervek és szervrendszerek érintettségével  
 M0580 Egyéb seropositív rheumatoid arthritis  
 M0590 Seropositív rheumatoid arthritis, k.m.n.  
 M0600 Seronegativ rheumatoid arthritis  
 M0610 Felnőttkori kezdetű Still-betegség  
 M0620 Rheumatoid bursitis  
 M0630 Rheumatoid csomó  
 M0640 Gyulladásos polyarthropathia  
 M0680 Egyéb, meghatározott rheumatoid arthritis  
 M0690 Rheumatoid arthritis, k.m.n.  
 M0800 Fiatalkori reumás ízületi gyulladás  
 M0810 Fiatalkori spondylitis ankylopoetica  
 M0820 Szisztémás kezdetű juvenilis arthritis  
 M0830 Fiatalkori seronegativ polyarthrititis

M0840 Kevés ízületet érintő fiatalkori ízületi gyulladás  
 M0880 Egyéb fiatalkori ízületi gyulladás  
 M2010 Hallux valgus (szerzett)  
 M2020 Hallux rigidus  
 M2030 Öregujj egyéb deformitása (szerzett)  
 M2040 Egyéb kalapácsujj(ak) (szerzett)  
 M2050 A lábujj(ak) egyéb deformitása (szerzett)  
 M6240 Izomcontractura  
 Q0500 Gerinchasadék a nyaki szakaszon, vízfejűséggel  
 Q0510 Gerinchasadék a mellkasi szakaszon, vízfejűséggel  
 Q0520 Gerinchasadék az ágyéki szakaszon, vízfejűséggel  
 Q0530 Gerinchasadék a keresztcsonti szakaszon, vízfejűséggel  
 Q0540 K.m.n. gerinchasadék vízfejűséggel  
 Q0550 Gerinchasadék a nyaki szakaszon, vízfejűség nélkül  
 Q0560 Gerinchasadék a mellkasi szakaszon, vízfejűség nélkül  
 Q0570 Gerinchasadék az ágyéki szakaszon, vízfejűség nélkül  
 Q0580 Gerinchasadék a keresztcsonti szakaszon vízfejűség nélkül  
 Q0590 Gerinchasadék, k.m.n.  
 Q0600 Gerincvelőhiány  
 Q0610 Gerincvelő hypoplasia és dysplasia  
 Q0620 A gerincvelő hasadéka (diastematomyelia)

#### ÉS BEAVATKOZÁSOK

57813 Osteotomia femoris pro varisatione et derotatione  
 57814 Osteotomia femoris pro valgisatione  
 57815 Osteotomia femoris pro correctionem, beékelt  
 57816 Osteotomia femoris intertroch. pro medialisatione  
 57817 Osteotomia femoris intertr. varus valg. flex. hyperext.  
 57818 Osteotomia femoris sec. Imhauser  
 57819 Osteotomia femoris supracond. varus valg. hyperext.  
 5781H Os tibiale ext. levésés, m. tib. post. transfer  
 57855 Talus exstirpatio

#### ÉS BEAVATKOZÁSOK

5831C Pronator leválasztás  
 5831D Tenotomia subcutanea musc. adductoris femoris  
 5831E Tenotomia musc. adductoris femoris aperta  
 5831F Iliopsoas tenotomia  
 5831G Spina il. ant. inf. leválasztás, adductor tenotomia  
 5831H Spina il. ant. inf. izom leválasztás

#### ÉS BEAVATKOZÁSOK

5831L Achillotomia  
 5831M Achillotomia capsulotomiamque posterior  
 5831N Achillotomia capsulotomiamque posterior et mediale  
 5831P Achillotomia+capsulotomia post.+med.+flexor tenot.  
 5831R Achillot.+capsulot.post.+med.+talpi felszab.+talus  
 5831S Achillot.+capsulot.post.+med.+m.tib.post. transpos  
 5836D Transplantatio musc. peronei  
 5836E Transplantatio musc. tibialis ant.  
 5837G Retropositio musc. adductoris longi

#### ÉS BEAVATKOZÁSOK

5837M Térd flexor tenotomia  
 5837N Térd flexor tenotomia+capsulotomia post.  
 5837P Térd flexor tenotomia+capsulot.post.+gastrocnemius

LEGALÁBB 3 BEAV. CSOPORTBÓL 1-1 DB BEAVATKOZÁS



**\*\*\*\* 08 3920 Amputáció vázizomrendszeri, kötőszöveti betegségek miatt, kivéve a kéz-, lábujjakat**

BETEGSÉGEK

- C4020 Az alsó végtag hosszú csontjainak rosszindulatú daganata  
 C4080 Végtagok csontjának és ízületi porcának átfedő rosszindulatú daganata  
 C4090 Végtagcsont és ízületi porc rosszindulatú daganata, k.m.n.  
 C4180 Csont és ízületi porc átfedő elváltozása, rosszindulatú daganata  
 C4190 Csont és ízületi porc rosszindulatú daganata, k.m.n.  
 C4950 A medence kötőszöve és lágyrészeinek rosszindulatú daganata  
 C4960 A törzs kötőszöve és lágyrészeinek rosszindulatú daganata, k.m.n.  
 C4980 A kötőszövet és lágyrészek átfedő elváltozása, rosszindulatú daganata  
 C4990 Kötőszövet és lágyrész rosszindulatú daganata, k.m.n.  
 S5800 A könyök traumás amputációja  
 S5810 Az alkar traumás amputációja  
 S5890 Az alkar traumás amputációja szint megnevezése nélkül  
 S6840 A kéz traumás csonkolása a csukló szintjében  
 S6880 A csukló és kéz egyéb részeinek traumás csonkolása  
 S6890 A csukló és kéz traumás csonkolása a szint meghatározása nélkül  
 S7800 A csípőízület traumás csonkolása  
 S7810 Csípő és térd közötti traumás csonkolás  
 S7890 A csípő és comb traumás csonkolása a szint meghatározása nélkül  
 S7970 A csípő és comb többszörös sérülése  
 S8800 A térd traumás csonkolása  
 S8810 A lábszár traumás csonkolása  
 S8890 A lábszár traumás csonkolása, szint k.m.n.  
 S9800 A láb traumás csonkolása a boka szintjében  
 S9830 A láb egyéb részeinek traumás csonkolása  
 T0560 Felső és alsó végtag bármilyen komb. traumás amputat. k.m.n. szintben  
 T0580 Testtájékok egyéb kombinációban való traumás amputációja  
 T0590 Többszörös traumás amputatio, k.m.n.  
 T1360 Az alsó végtag traumás amputációja, szint k.m.n.

ÉS BEAVATKOZÁSOK

- 58406 Amputatio extremitatis superioris post amputationem traumaticam  
 58407 Amputatio manus post amputationem traumaticam  
 58408 Amputatio genus, cruris, pedis post amputationem traumaticam  
 58409 Amputatio coxae femoris post amputationem traumaticam  
 58420 Amputatio manus  
 58421 Amputatio carpi  
 58422 Amputatio antebrachii  
 58423 Amputatio cubiti  
 58430 Amputatio brachii  
 58440 Exarticulatio humeroscapularis  
 58441 Exarticulatio thoraco-humero-scapularis  
 58460 Amputatio pedis  
 58461 Exarticulatio tarso-metatarsalis  
 58462 Exarticulatio intertarsalis  
 58463 Exarticulatio talo-calcanealis  
 58464 Exarticulatio talo-cruralis  
 58470 Amputatio cruris  
 58471 Amputatio pedis in regione malleoli  
 58480 Amputatio femoris  
 58481 Exarticulatio genus  
 58490 Amputatio abdominopelvicus  
 58491 Exarticulatio coxae  
 58492 Hemipelvectomia  
 58520 Reamputatio, felső végtagon  
 58530 Reamputatio, lábon

\*\*\*\* 08 3930 *Kéz-, lábujjak amputációja vázizomrendszeri, kötőszöveti betegségek miatt*

BETEGSÉGEK

- C4010 A felső végtag rövid csontjainak rosszindulatú daganata  
 C4030 Az alsó végtag rövid csontjainak rosszindulatú daganata  
 Q7210 A comb és lábszár veleszületett hiánya, a lábfej meglétével  
 S6820 Két vagy több kézujj kizárólagos traumás csonkolása  
 S6830 Kézujj vagy részeinek, csukló, kéz egyéb részeinek együttes csonkolása  
 S9810 Egy lábujj traumás csonkolása  
 S9820 Két vagy több lábujj traumás csonkolása

ÉS BEAVATKOZÁSOK

- 58400 Amputatio digiti manus  
 58401 Amputatio digitorum manus  
 58402 Amputatio digiti manus secundarius  
 58404 Exarticulatio kézujjon  
 58405 Amputatio digiti post amputationem traumaticam  
 58410 Amputatio pollicis post amputationem traumaticam  
 58411 Amputatio pollicis  
 58412 Amputatio pollicis secundarius  
 58414 Exarticulatio metacarpo-phalangealis pollicis  
 58450 Amputatio digiti pedis  
 58451 Exarticulatio interphalangealis digiti pedis  
 58510 Reamputatio kézujjon

\*\*\*\* 08 3940 *Bőráttétetés (nem érneles) izom, kötőszövet nyílt sebe esetén*

BETEGSÉGEK

A főcsoportba tartozó bármely betegség

ÉS BEAVATKOZÁSOK

- 58925 Vándoroltatott szabadlebeny  
 58933 Karéjos bőreltolás Imre szerint  
 58937 Távoli nyeleslebeny  
 58938 Kettős nyeleslebeny  
 58940 Hengerlebeny, egyszerű  
 58941 Hengerlebeny, vándoroltatott  
 58950 Keresztezett bőrpótlás  
 58951 Zseblebeny  
 58953 Hajlító izom-motor képzés, latissimus dors. lebeny transp  
 58960 Lebeny vagy nyeles lebeny más helyhez erősítése

\*\*\*\* 08 3950 *Érneles bőráttétetés izom, kötőszövet nyílt sebe esetén*

BETEGSÉGEK

A főcsoportba tartozó bármely betegség

ÉS BEAVATKOZÁSOK

- 58935 Érneles bőr-izom lebeny  
 58936 Érneles izomlebeny  
 5893F Latissimus dorsi érnyeles bőr, izomlebeny

\*\*\*\* 08 3960 *Belső rögzítő eszközök eltávolítása a csípőből, a femurból*

TESTTÁJÉKOT NEM MEGHATÁROZÓ BETEGSÉGEK "A"

A kódlistát ld. kiemelve a főcsoport elején!

BETEGSÉGEK "B"

- M8705 Idiopathiás aseptikus csontelhalás medence és tompor  
 M8715 Gyógyszer okozta csontelhalás medence és tompor  
 M8725 Posttraumás csontelhalás medence és tompor  
 M8735 Egyéb másodlagos csontelhalás medence és tompor  
 Q6500 A csípő veleszületett egyoldali dislocatiója  
 Q6510 A csípő veleszületett kétoldali dislocatiója

- Q6530 A csípő veleszületett egyoldali sublaxatiója  
 Q6540 A csípő veleszületett kétoldali sublaxatiója  
 Q6580 A csípő egyéb veleszületett deformitásai  
 S3230 A csípőlapát törése  
 S3240 Az acetabulum törése  
 S7200 A combnyak törése  
 S7210 Pertrochanter törés  
 S7220 Subtrochantericus törés  
 S7230 A combcsont testének törése  
 S7240 A combcsont distalis törése  
 S7270 A combcsont többszörös törése  
 S7280 A combcsont egyéb részeinek törései  
 S7290 A combcsont k.m.n. részének törése

## BEAVATKOZÁSOK "C"

- 52362 Endossealis implantatum eltávolítása  
 57882 Belső fémrögztés eltávolítása (tűződrót)  
 57883 Belső fémrögztés eltávolítása (szeg, lemez stb., kivéve tűződrót)  
 83629 Velőúrszeg dinamizálás, retesz eltávolítás  
 8362A Velőúrszeg eltávolítás + öblítő drainage

## BEAVATKOZÁSOK "D"

- 58154 Csípő prot. eltávolítás (cementes)  
 58155 Csípő prot. eltávolítás (cement nélküli)

("A" DIAGN. ÉS "D" BEAV.) VAGY ("B" DIAGN. ÉS "C" BEAV.) VAGY ("B" DIAGN. ÉS "D" BEAV.)

\*\*\*\* 08 3965 *Belső fémrögztés eltávolítása gerincből*

## BETEGSÉGEK

- S1200 Az első nyakcsigolya törése  
 S1210 A második nyakcsigolya törése  
 S1220 Egyéb megnevezett nyakcsigolya törése  
 S1270 A nyaki gerinc többszörös törése  
 S1280 A nyak egyéb részeinek törése  
 S1290 A nyak k.m.n. részének törése  
 S1300 A nyaki porckorong traumás sérülése  
 S1310 A nyaki csigolya ficama  
 S1320 A nyak egyéb és k.m.n. részeinek ficama  
 S1330 A nyak többszörös ficama  
 S2200 Hátszigolya törése  
 S2210 A háti csigolyák többszörös törése  
 S2300 A háti porckorong traumás sérülése  
 S2310 Háti csigolya ficama  
 S3200 Az ágyéki csigolya törése  
 S3201 Az ágyéki csigolyatest törése  
 S3202 Az ágyéki csigolyaív törése  
 S3210 A keresztcsont törése  
 S3220 A farokcsont törése  
 S3250 A szeméremcsont törése  
 S3270 Az ágyéki csigolyák és medence többszörös törése  
 S3280 Az ágyéki csigolyák és medence egyéb és k.m.n. részeinek törése  
 S3300 Az ágyéki csigolya porckorongjának traumás repedése  
 S3310 Az ágyéki csigolya ficama  
 S3320 A sacroiliacalis és scarococcygealis ízület ficama  
 S3330 Az ágyéki csigolya és medence egyéb és k.m.n. részeinek ficama

## ÉS BEAVATKOZÁSOK

- 57882 Belső fémrögztés eltávolítása (tűződrót)  
 57883 Belső fémrögztés eltávolítása (szeg, lemez stb., kivéve tűződrót)

\*\*\*\* 08 398A *Artroszkópia*

## TESTTÁJÉKOT MEGHATÁROZÓ BETEGSÉGEK "B"

- M1200 Krónikus postrheumás arthropathia [Jaccoud]  
 M1210 Kaschin-Beck betegség  
 M1220 Villonodularis synovitis (pigmentált)  
 M1700 Elsődleges térdizületi arthrosis, kétoldali  
 M1710 Egyéb elsődleges térdizületi arthrosis  
 M1720 Kétoldali, posttraumás térdizületi arthrosis  
 M1730 Egyéb posttraumás gonarthrosis  
 M1740 Egyéb másodlagos térdizületi arthrosis, kétoldali  
 M1750 Egyéb másodlagos térdizületi arthrosis  
 M1790 Térdizületi arthrosis, k.m.n.  
 M2200 A térdkalács visszatérő (habitualis) dislocatiója  
 M2210 A térdkalács visszatérő (habitualis) subluxatiója  
 M2220 Patellofemoralis rendellenességek  
 M2230 A térdkalács egyéb zavarai  
 M2240 Chondromalacia patellae  
 M2280 A térdkalács egyéb rendellenességei  
 M2290 Térdkalács rendellenesség, k.m.n.  
 M2300 A meniscus cystosus elváltozása  
 M2310 Discoid meniscus (veleszületett)  
 M2320 A meniscus rendellenessége régi szakadás vagy sérülés miatt  
 M2330 Egyéb meniscus elváltozások  
 M2340 Szabad test a térdizületben  
 M2350 A térdizület krónikus instabilitása  
 M2360 A térdizület szalagjainak egyéb spontán szakadása  
 M2380 A térd egyéb belső zavarai  
 M2390 A térd belső zavara, k.m.n.  
 M2400 Szabad test az izületben  
 M8702 Idiopathiás asepticus csontelhalás felkar  
 M8706 Idiopathiás asepticus csontelhalás lábszárcsont  
 M8712 Gyógyszer okozta csontelhalás felkar  
 M8716 Gyógyszer okozta csontelhalás lábszárcsont  
 M8722 Posttraumás csontelhalás felkar  
 M8726 Posttraumás csontelhalás lábszárcsont  
 M8732 Egyéb másodlagos csontelhalás felkar  
 M8736 Egyéb másodlagos csontelhalás lábszárcsont  
 M8782 Egyéb csontelhalás felkar  
 M8786 Egyéb csontelhalás lábszárcsont  
 M8792 Csontelhalás, k.m.n. felkar  
 M8796 Csontelhalás, k.m.n. lábszárcsont  
 M9200 A felkarcsont juvenilis osteochondrosisa  
 M9230 A felső végtag egyéb juvenilis osteochondrosisa  
 Q6820 A térd veleszületett deformitása  
 Q7410 A térd veleszületett rendellenessége  
 S8200 A térdkalács (patella) törése  
 S8300 A térdkalács ficama  
 S8310 A térd ficama  
 S8320 A meniscus heveny sérülése  
 S8330 A térd izületi porcának heveny sérülése  
 S8340 A térd külső és belső szalagjainak rándulása és húzódása  
 S8350 A térd elülső és hátsó keresztszalagjának rándulása és húzódása  
 S8370 A térd komplex sérülése

## ÉS BEAVATKOZÁSOK

- 16970 Arthroscopia  
 16971 Arthroscopia csuklón  
 16972 Arthroscopia könyökön  
 16973 Arthroscopia vállon

- 58023 Arthroscopos Pridie fúrások
- 58040 Meniscectomia partialis, arthroscopos
- 58044 Meniscectomia totalis, arthroscopos
- 58046 Szabadtest eltávolítás a térdből, arthroscopos
- 58047 Shaver műtét (térd), arthroscopos
- 58050 Synovectomia partialis, arthroscopos
- 58053 Plica eltávolítás, arthroscopos
- 58054 Arthroscopos műtét (kivéve térdizület)
- 58059 Boka, váll, térdizületi arthroscopos debridement
- 82097 Arthroscopos labrum refixatio

\*\*\*\* **08 399B Vázizomrendszeri, kötőszöveti betegségek egyéb műtétei**

TESTTÁJÉKOT NEM MEGHATÁROZÓ BETEGSÉGEK "A"

- A1800 A csontok és ízületek gümőkórja
- A3980 Egyéb meningococcus okozta fertőzések
- A6660 Csont és ízületi framboesiás laesiók
- C4080 Végtagok csontjának és ízületi porcának átfedő rosszindulatú daganata
- C4090 Végtagcsont és ízületi porc rosszindulatú daganata, k.m.n.
- C4180 Csont és ízületi porc átfedő elváltozása, rosszindulatú daganata
- C4190 Csont és ízületi porc rosszindulatú daganata, k.m.n.
- C4570 Mesothelioma egyéb lokalizációban
- C4590 Mesothelioma, k.m.n.
- C4610 A lágyrészek Kaposi-sarcomája
- C4980 A kötőszövet és lágyrészek átfedő elváltozása, rosszindulatú daganata
- C4990 Kötőszövet és lágyrészek rosszindulatú daganata, k.m.n.
- C7670 Egyéb k.m.n. lokalizáció rosszindulatú daganata
- C7680 Egyéb k.m.n. lokalizációk átfedő elváltozása, rosszindulatú daganata
- C7950 A csontok és csontvelő másodlagos rosszindulatú daganata
- D1690 Csont és ízületi porc jóindulatú daganata, k.m.n.
- D1810 Lymphangioma bármely lokalizációban
- D4800 Csont és ízületi porc bizonytalan és ismeretlen viselkedésű daganata
- D8610 Nyirokcsomó sarcooidosis
- I7760 Arteritis, nem-meghatározott
- L4050 Arthropathiás psoriasis (M07.0-M07.3\*, M09.0\*)
- M0000 Staphylococcus okozta ízületi és sokizületi gyulladás
- M0010 Pneumococcus okozta ízületi és sokizületi gyulladás
- M0020 Egyéb streptococcus okozta ízületi és sokizületi gyulladás
- M0080 Egyéb baktérium okozta arthritis és polyarthritis
- M0090 Ízületi gyulladás nem specifikált pyogen kórokozó miatt
- M0200 Arthropathia intestinalis bypass után
- M0210 Dysenteriát követő arthropathia
- M0220 Postimmunisatiós arthropathia
- M0230 Reiter-betegség
- M0280 Egyéb reaktív arthropathiák
- M0290 Reaktív arthropathia, k.m.n.
- M0500 Felty-syndroma
- M0520 Rheumatoid érgyulladás
- M0530 Rheumatoid arthritis más szervek és szervrendszerek érintettségével
- M0580 Egyéb seropositív rheumatoid arthritis
- M0590 Seropositív rheumatoid arthritis, k.m.n.
- M0600 Seronegativ rheumatoid arthritis
- M0610 Felnőttkori kezdetű Still-betegség
- M0620 Rheumatoid bursitis
- M0630 Rheumatoid csomó
- M0640 Gyulladásos polyarthropathia
- M0680 Egyéb, meghatározott rheumatoid arthritis
- M0690 Rheumatoid arthritis, k.m.n.
- M0800 Fiatalkori reumás ízületi gyulladás
- M1000 Idiopathiás köszvény

- M1010 Ólom-kiváltotta köszvény
- M1020 Gyógyszer-kiváltotta köszvény
- M1030 Vesefunkció-károsodás okozta köszvény
- M1040 Egyéb másodlagos köszvény
- M1090 Köszvény k.m.n.
- M1100 Hydroxyapatit lerakódásos betegség
- M1110 Familiaris chondrocalcinosis
- M1120 Chondrocalcinosis egyéb
- M1180 Egyéb, meghatározott kristály arthropathiák
- M1190 Kristály arthropathia, k.m.n.
- M1200 Krónikus posztrheumás arthropathia [Jaccoud]
- M1210 Kaschin-Beck betegség
- M1220 Villonodularis synovitis (pigmentált)
- M1230 Palindrom rheumatismus
- M1240 Intermittáló hydrarthrosis
- M1250 Sérüléssel arthropathia
- M1280 Egyéb meghatározott arthropathiák, m.n.o.
- M1380 Egyéb, meghatározott ízületi gyulladás
- M1500 Elsődleges, általánosult (osteo-)arthrosis
- M1510 Heberden-csomók (arthropathiával)
- M1520 Bouchard csomók (arthropathiával)
- M1530 Másodlagos többizületi arthrosis
- M1540 Erosiv osteoarthrosis
- M1580 Egyéb polyarthrosis
- M1590 Polyarthrosis, k.m.n.
- M1900 Egyéb elsődleges arthrosis
- M1910 Egyéb ízületek posttraumás arthrosisa
- M1920 Egyéb másodlagos arthrosis
- M1980 Egyéb, meghatározott arthrosis
- M1990 Arthrosis, k.m.n.
- M2410 Egyéb ízületi porc rendellenességek
- M2420 Szalag-rendellenesség
- M2430 Pathológiás ízületi dislocatio és subluxatio, m.n.o.
- M2440 Az ízület visszatérő dislocatiója és subluxatiója
- M2460 Ízületi ankylosis
- M2500 Haemarthros
- M2510 Ízületi sipoly
- M2520 Löttyögő ízület
- M2530 Az ízület egyéb instabilitása
- M2570 Csontnövedék (osteophyta)
- M3000 Polyarteritis nodosa
- M3010 Polyarteritis tüdőérintettséggel [Churg-Strauss]
- M3020 Fiatalkori polyarteritis
- M3030 Mucocutan nyirokcsomó syndroma [Kawasaki]
- M3080 Polyarteritis nodosával rokon egyéb állapotok
- M3100 Túlérzékenységi angiitisek
- M3120 Letális midline granuloma
- M3130 Wegener-féle granulomatosis
- M3150 Óriássejtes arteritis polymyalgia rheumaticával
- M3160 Egyéb óriássejtes artheritis
- M3180 Egyéb, meghatározott nekrotizáló vasculopathiák
- M3190 Nekrotizáló vasculopathia, k.m.n.
- M3200 Gyógyszer kiváltotta szisztémás lupus erythematosus
- M3210 Szisztémás lupus erythematosus szerv és szervrendszer érintettségével
- M3280 Szisztémás lupus erythematosus egyéb formái
- M3290 Szisztémás lupus erythematosus, k.m.n.
- M3300 Fiatalkori dermatomyositis
- M3310 Egyéb dermatomyositis
- M3320 Polymyositis

- M3390 Dermatopolymyositis, k.m.n.  
M3400 Progresszív szisztémás sclerosis  
M3410 CR(E)ST-syndroma  
M3420 Gyógyszer vagy kémiai anyag kiváltotta szisztémás sclerosis  
M3480 Szisztémás sclerosis egyéb formái  
M3490 Szisztémás sclerosis, k.m.n.  
M3500 Sicca-syndroma [Sjögren]  
M3501 Sjögren szindróma primer exocrin tünetekkel  
M3502 Sjögren szindróma, primer non-exocrin tünetekkel  
M3503 Sjögren szindróma, secunder  
M3509 Sjögren szindróma, k.m.n.  
M3510 Egyéb overlap syndromák  
M3511 Kevert kötőszöveti betegség (MCTD)  
M3512 Nem differenciált autoimmun syndroma  
M3513 Antifoszfolipid syndroma, primer  
M3514 Antifoszfolipid syndroma, secunder  
M3519 Egyéb overlap syndroma k.m.n.  
M3520 Behçet-kór  
M3530 Polymyalgia rheumatica  
M3540 Diffúz (eosinophil-sejtes) bőnygyulladás  
M3550 Multifocalis fibrosclerosis  
M3560 Panniculitis recidivans [Weber-Christian]  
M3580 A kötőszövet egyéb, meghatározott szisztémás érintettsége  
M3590 A kötőszövet szisztémás érintettsége, k.m.n.  
M7780 Egyéb enthesopathiák, m.n.o.  
M8000 Postmenopausal osteoporosis pathológiás töréssel  
M8010 Petefészek eltávolítás utáni osteoporosis pathológiás töréssel  
M8020 Inaktivitási osteoporosis pathológiás töréssel  
M8030 Sebészeti beavatkozás ut. malabsorptiós osteoporosis pathol. töréssel  
M8040 Gyógyszer-indukálta osteoporosis pathológiás töréssel  
M8050 Idiopathiás osteoporosis pathológiás töréssel  
M8080 Egyéb osteoporosis pathológiás töréssel  
M8090 Nem meghatározott osteoporosis pathológiás töréssel, k.m.n.  
M8091 Krónikus májbetegség talaján kialakult osteoporosis, pathológiás töréssel  
M8100 Postmenopausal osteoporosis  
M8110 Petefészek eltávolítás utáni osteoporosis  
M8120 Inaktivitási osteoporosis  
M8130 Sebészeti beavatkozást követő felszívódási zavar okozta osteoporosis  
M8140 Gyógyszer indukálta osteoporosis  
M8150 Idiopathiás osteoporosis  
M8160 Lokalizált osteoporosis [Lequesne]  
M8180 Egyéb osteoporosis  
M8190 Osteoporosis, k.m.n.  
M8191 Krónikus májbetegség talaján kialakult osteoporosis  
M8300 Gyermekági csontlágylás  
M8310 Aggkori csontlágylás  
M8320 Felnőttkori, felszívódási zavar okozta csontlágylás  
M8330 Felnőttkori malnutritiós csontlágylás  
M8340 Alumínium csontbetegség  
M8350 Egyéb felnőttkori, gyógyszer indukálta csontlágylás  
M8380 Egyéb felnőttkori csontlágylás  
M8390 Felnőttkori csontlágylás, k.m.n.  
M8400 Rosszul illeszkedve gyógyult csonttörés  
M8410 Össze nem forrt csonttörés [álizület]  
M8440 Pathológiás csonttörés, m.n.o.  
M8500 Fibrosus dysplasia (egy csonton)  
M8530 Osteitis condensans  
M8540 Solitaer csontcysta  
M8550 Aneurysmalis csontcysta

- M8560 A csont egyéb cystái  
M8600 Akut haematogen osteomyelitis  
M8610 Egyéb akut osteomyelitis  
M8620 Szubakut osteomyelitis  
M8630 Idült, multifokális osteomyelitis  
M8640 Idült osteomyelitis váladékozó üreggel  
M8650 Egyéb idült, haematogen osteomyelitis  
M8660 Egyéb idült osteomyelitis  
M8680 Egyéb osteomyelitis  
M8690 Osteomyelitis, k.m.n.  
M8700 Idiopathiás aseptikus csontelhalás többszörös lokalizáció  
M8710 Gyógyszer okozta csontelhalás többszörös lokalizáció  
M8720 Posttraumás csontelhalás többszörös lokalizáció  
M8730 Egyéb másodlagos csontelhalás többszörös lokalizáció  
M8780 Egyéb csontelhalás többszörös lokalizáció  
M8790 Csontelhalás, k.m.n. többszörös lokalizáció  
M8880 Egyéb csontok Paget-kórja  
M8890 A csont Paget-kórja, k.m.n.  
M8910 Epiphysealis block  
M8940 Egyéb hypertrophiás osteoarthropathia  
M8950 Osteolysis  
M9290 Juvenilis osteochondrosis, k.m.n.  
M9310 Felnőttkori Kienböck-betegség  
M9320 Osteochondritis dissecans  
M9380 Egyéb meghatározott osteochondropathiák  
M9390 Osteochondropathia, k.m.n.  
M9400 Chondrocostalis junctio syndroma [Tietze]  
M9410 Visszatérő polychondritis  
M9420 Porclágyulás  
M9430 Chondrolysis  
M9480 Egyéb meghatározott porcrendellenességek  
M9490 Porcrendellenesség, k.m.n.  
M9580 A csont izomrendszer egyéb meghatározott, szerzett deformitásai  
M9660 Csonttörés ortopéd implant., izületi prot. vagy csontbeültetés után  
M9680 Egyéb beavatkozás utáni csont izomrendszer rendellenességek  
M9690 Beavatkozás utáni csont izomrendszeri rendellenesség, k.m.n.  
Q7430 Arthrogyposis multiplex congenita  
Q7520 Hypertelorismus  
Q7750 Dysplasia diastrophica  
Q7760 Chondroectodermalis dysplasia  
Q7770 Spondyloepiphysealis dysplasia  
Q7780 Egyéb osteo-chondrodysplasia növekedési defektussal  
Q7850 Metaphysis dysplasia  
Q7860 Veleszületett multiplex exostosisok  
Q7880 Egyéb meghatározott osteochondrodysplasiák  
R2270 Körülírt duzzanat, képlet több helyen  
T0290 Többszörös törések, k.m.n.  
T8590 Belső protetikus eszközök-implantatumok-graftok k.m.n. szövödményei

BETEGSÉGEK "B"

- M3110 Thromboticus microangiopathia

TESTTÁJÉKOT NEM MEGHATÁROZÓ BEAVATKOZÁSOK "C"

**A kódlistát ld. kiemelve a főcsoport elején!**

BEAVATKOZÁSOK "D"

- 58372 Fascioplastica

BEAVATKOZÁSOK "E"

- 54130 Splenectomy  
54138 Splenectomy seu res. lienis laparoscopica



54139 Splenectomy seu res.lienis laparosc.c.conversio  
("A" DIAGN. ÉS ["C" BEAV. VAGY "D" BEAV.]) VAGY ("B" DIAGN. ÉS "E" BEAV.)

\*\*\*\* 08 399C *Medencetörések műtéti kezeléssel*

BETEGSÉGEK "A"

S3210 A keresztcsont törése  
S3230 A csípőlapát törése  
S3240 Az acetabulum törése  
S3250 A szeméremcsont törése  
S3320 A sacroiliacalis és scarococcygealis ízület ficama  
S3340 A szeméremcsont ízületének traumás repedése  
S7290 A combcsont k.m.n. részének törése  
S7800 A csípőizület traumás csonkolása

BEAVATKOZÁSOK "B"

57911 Acetabulum törés rögzítése  
57912 Csípőlapát törés rögzítés /lemez,csavar /  
57924 Csavarozás  
57925 KFI lemezelés  
57927 Keskeny DC lemezelés  
5792D Rekonstrukciós lemez felhelyezés  
58095 Symphysis rögzítése  
5810F Fixateur interne alkalmazása  
5812F Sacroiliacalis ízület csavaros rögzítése  
5812G Sacroiliacalis ízület lemezes rögzítése  
5812H Medence fixateur externnel synthesis  
83301 Fixateur externe maxi- midi behelyezése műtéti eljárással

BEAVATKOZÁSOK "C"

58118 Herbert-csavarozás

ESZKÖZÖK "D"

01315 Nagy Herbert csavar  
"A" DIAGN. ÉS ("B" BEAV. VAGY ("C" BEAV. ÉS "D" ESZKÖZ))

\*\*\*\* 08 399F *Vázizomrendszeri és kötőszöveti betegségek kisműtétei*

BETEGSÉGEK

A főcsoportba tartozó bármely betegség

ÉS BEAVATKOZÁSOK

57831 Exostosis levésés  
57849 Csontfragmentum eltávolítás  
5784A Ectopiás csont kiirtása  
5784B Csontcsőr levésés  
58045 Osteochondralis fragmentum rögzítése

\*\*\*\* 08 400C *Scoliosis műtétei*

BETEGSÉGEK

A főcsoportba tartozó bármely betegség

ÉS BEAVATKOZÁSOK

58037 Anterior liberalizáció instrum. nélkül  
5810Q Scoliosis korrekció, sublaminaris hurkolással  
5810R Scoliosis műtéti korrekciója, 3D módszerrel  
5810T Gerinc osteotomia post.  
5810X Hátsó desis instr. nélkül  
5810Y Hátsó hemi-arthrodesis

ÉS ESZKÖZÖK

01010 Scoliosis implantátum

\*\*\*\* **08 401C** *Scoliosis kombinált műtétei*

BETEGSÉGEK

A főcsoportba tartozó bármely betegség

ÉS BEAVATKOZÁSOK

- 58038 Anterior liberalizáció + 1-3 szegm. instrumentummal  
 58039 Anterior liberalizáció + 4 vagy több szegm. instrumentummal  
 5810U Gerinc osteotomia ant.  
 5810V Blokk csigolya eltávolítás

ÉS BEAVATKOZÁSOK

- 5810R Scoliosis műtéti korrekciója, 3D módszerrel  
 5810T Gerinc osteotomia post.  
 5810X Hátsó desis instr. nélkül  
 5810Y Hátsó hemi-arthrodesis

ÉS ESZKÖZÖK

- 01010 Scoliosis implantátum

\*\*\*\* **08 4020** *Combsonttörések*

BETEGSÉGEK

- S7220 Subtrochantericus törés  
 S7230 A combsont testének törése  
 S7240 A combsont distális törése  
 S7270 A combsont többszörös törése  
 S7280 A combsont egyéb részeinek törései

\*\*\*\* **08 4030** *Medence-, csípőtörések*

BETEGSÉGEK

- S3210 A keresztcsont törése  
 S3230 A csípőlapát törése  
 S3240 Az acetabulum törése  
 S3250 A szeméremcsont törése  
 S7200 A combnyak törése  
 S7210 Pertrochanter törés  
 S7290 A combsont k.m.n. részének törése  
 S7800 A csípőízület traumás csonkolása  
 S7810 Csípő és térd közötti traumás csonkolás  
 S7890 A csípő és comb traumás csonkolása a szint meghatározása nélkül

\*\*\*\* **08 405A** *Osteomyelitis*

BETEGSÉGEK

- M4620 A csigolya osteomyelitise  
 M4630 A csigolyaközi porckorong (gennyes) fertőzése  
 M4640 Csigolyaközi porckorong-gyulladás, k.m.n.  
 M4650 Egyéb fertőzőes spondylopathiák  
 M8600 Akut haematogen osteomyelitis  
 M8610 Egyéb akut osteomyelitis  
 M8620 Szubakut osteomyelitis  
 M8630 Idült, multifokális osteomyelitis  
 M8640 Idült osteomyelitis váladékozó üreggel  
 M8650 Egyéb idült, haematogen osteomyelitis  
 M8660 Egyéb idült osteomyelitis  
 M8680 Egyéb osteomyelitis  
 M8690 Osteomyelitis, k.m.n.

\*\*\*\* **08 4060** *Patológias törések, a vázizomrendszer, a kötőszövet rosszindulatú daganatai*

BETEGSÉGEK

- C4000 Lapocka és a felső végtag hosszú csontjainak rosszindulatú daganata  
 C4010 A felső végtag rövid csontjainak rosszindulatú daganata

- C4020 Az alsó végtag hosszú csontjainak rosszindulatú daganata  
 C4030 Az alsó végtag rövid csontjainak rosszindulatú daganata  
 C4080 Végtagok csontjának és ízületi porcának átfedő rosszindulatú daganata  
 C4090 Végtagcsont és ízületi porc rosszindulatú daganata, k.m.n.  
 C4120 Gerinc rosszindulatú daganata  
 C4130 Bordák, szegycsont és kulcscsont rosszindulatú daganata  
 C4140 Medencecsontok, keresztcsont és farokcsont rosszindulatú daganata  
 C4180 Csont és ízületi porc átfedő elváltozása, rosszindulatú daganata  
 C4190 Csont és ízületi porc rosszindulatú daganata, k.m.n.  
 C4880 Retroperitoneum és hashártya átfedő elváltozása, rosszind. daganata  
 C4900 Fej, arc és nyak kötőszöve és lágyrészeinek rosszind. daganata  
 C4910 A felső végtag, váll kötőszöve és lágyrészeinek rosszind. daganata  
 C4920 Az alsó végtag, csípő kötőszöve és lágyrészeinek rosszind. daganata  
 C4930 A mellkas kötőszöve és lágyrészeinek rosszindulatú daganata  
 C4940 A has kötőszöve és lágyrészeinek rosszindulatú daganata  
 C4950 A medence kötőszöve és lágyrészeinek rosszindulatú daganata  
 C4960 A törzs kötőszöve és lágyrészeinek rosszindulatú daganata, k.m.n.  
 C4980 A kötőszövet és lágyrészek átfedő elváltozása, rosszindulatú daganata  
 C4990 Kötőszövet és lágyrész rosszindulatú daganata, k.m.n.  
 C7630 Medence rosszindulatú daganata  
 C7640 Felső végtag rosszindulatú daganata  
 C7650 Alsó végtag rosszindulatú daganata  
 C7670 Egyéb k.m.n. lokalizáció rosszindulatú daganata  
 C7680 Egyéb k.m.n. lokalizációk átfedő elváltozása, rosszindulatú daganata  
 C7950 A csontok és csontvelő másodlagos rosszindulatú daganata  
 M3120 Letális midline granuloma  
 M3130 Wegener-féle granulomatosis  
 M8440 Pathológiás csonttörés, m.n.o.

\*\*\*\* 08 4070 *Szisztémás autoimmun betegségek cyclosporin kezeléssel, társult betegséggel*

BETEGSÉGEK

- D8411 C1 esterase gátló (C1-INH) hiány  
 D8419 Komplement komponens deficiencia  
 E2001 Autoimmun hypoparathyreosis  
 E2009 Idiopathiás hypoparathyreosis k.m.n.  
 E2711 Addison-kór  
 E2712 Autoimmun adrenalitis  
 E2719 Primer mellékvesekéreg elégtelenség k.m.n.  
 E2831 Autoimmun oophoritis  
 E2839 Primer petefészek elégtelenség k.m.n.  
 E2911 Autoimmun testicularis hypogonadismus  
 E2919 Here hypofunctio k.m.n.  
 H4411 Endogen uveitis  
 H4419 Egyéb endophthalmitis k.m.n.  
 I7300 Raynaud-syndroma  
 I7301 Raynaud-syndroma, primer  
 I7302 Raynaud-syndroma, secunder  
 I7309 Raynaud-syndroma. k.m.n.  
 I7760 Arteritis, nem-meghatározott  
 J8401 Alveolaris proteinosis  
 J8409 Alveolaris és parietoalveolaris állapotok k.m.n.  
 J8411 Idiopathiás tüdőfibrosis  
 J8412 Alveolitis fibrosans  
 J8413 Hamman-Rich syndroma  
 J8419 Egyéb interstitialis tüdőbetegségek fibrosissal k.m.n.  
 K7321 Lupoid hepatitis  
 K9001 Glutén-szenzitív enteropathia  
 K9009 Coeliakia k.m.n.  
 M0500 Felty-syndroma

- M0510 Rheumatoid tüdőbetegség (J99.0\*)  
 M0520 Rheumatoid érgyulladás  
 M0530 Rheumatoid arthritis más szervek és szervrendszerek érintettségével  
 M0580 Egyéb seropositív rheumatoid arthritis  
 M0590 Seropositív rheumatoid arthritis, k.m.n.  
 M0600 Seronegativ rheumatoid arthritis  
 M0610 Felnőttkori kezdetű Still-betegség  
 M0620 Rheumatoid bursitis  
 M0630 Rheumatoid csomó  
 M0640 Gyulladásos polyarthropathia  
 M0680 Egyéb, meghatározott rheumatoid arthritis  
 M0690 Rheumatoid arthritis, k.m.n.  
 M3000 Polyarteritis nodosa  
 M3010 Polyarteritis tüdőérintettséggel [Churg-Strauss]  
 M3020 Fiatalkori polyarteritis  
 M3030 Mucocutan nyirokcsomó syndroma [Kawasaki]  
 M3080 Polyarteritis nodosával rokon egyéb állapotok  
 M3100 Túlérzékenységi angiitisek  
 M3110 Thromboticus microangiopathia  
 M3150 Óriássejtes arteritis polymyalgia rheumaticával  
 M3160 Egyéb óriássejtes arteritis  
 M3180 Egyéb, meghatározott nekrotizáló vasculopathiák  
 M3190 Nekrotizáló vasculopathia, k.m.n.  
 M3200 Gyógyszer kiváltotta szisztémás lupus erythematosus  
 M3210 Szisztémás lupus erythematosus szerv és szervrendszer érintettségével  
 M3280 Szisztémás lupus erythematosus egyéb formái  
 M3290 Szisztémás lupus erythematosus, k.m.n.  
 M3300 Fiatalkori dermatomyositis  
 M3310 Egyéb dermatomyositis  
 M3320 Polymyositis  
 M3390 Dermatopolymyositis, k.m.n.  
 M3400 Progresszív szisztémás sclerosis  
 M3410 CR(E)ST-syndroma  
 M3420 Gyógyszer vagy kémiai anyag kiváltotta szisztémás sclerosis  
 M3480 Szisztémás sclerosis egyéb formái  
 M3490 Szisztémás sclerosis, k.m.n.  
 M3500 Sicca-syndroma [Sjögren]  
 M3501 Sjögren szindróma primer exocrin tünetekkel  
 M3502 Sjögren szindróma, primer non-exocrin tünetekkel  
 M3503 Sjögren szindróma, secunder  
 M3509 Sjögren szindróma, k.m.n.  
 M3510 Egyéb overlap syndromák  
 M3511 Kevert kötőszöveti betegség (MCTD)  
 M3512 Nem differenciált autoimmun syndroma  
 M3513 Antifoszfolipid syndroma, primer  
 M3514 Antifoszfolipid syndroma, secunder  
 M3519 Egyéb overlap syndroma k.m.n.  
 M3520 Behçet-kór  
 M3530 Polymyalgia rheumatica  
 M3560 Panniculitis recidivans [Weber-Christian]  
 M3580 A kötőszövet egyéb, meghatározott szisztémás érintettsége  
 M3590 A kötőszövet szisztémás érintettsége, k.m.n.

#### ÉS BEAVATKOZÁSOK

#### **Minimum 4 napig a szakmai protokoll szabályai szerint**

- 92202 Immunszuppresszív terápia, Cyclosporin kezeléssel

#### ÉS A TÁRSULT BETEGSÉG FELTÉTELE

**\*\*\*\* 08 408C Poliszisztémás autoimmun betegségek meghatározott (vagy súlyos) szervi érintettséggel**

"3" TÍPUSKÉNT ELFOGADOTT BETEGSÉGKÓDOK

- I7300 Raynaud-syndroma
- I7301 Raynaud-syndroma, primer
- I7302 Raynaud-syndroma, secunder
- I7309 Raynaud-syndroma. k.m.n.
- M3000 Polyarteritis nodosa
- M3010 Polyarteritis tüdőérintettséggel [Churg-Strauss]
- M3180 Egyéb, meghatározott nekrotizáló vasculopathiák
- M3190 Nekrotizáló vasculopathia, k.m.n.
- M3210 Szisztémás lupus erythematosus szerv és szervrendszer érintettségével
- M3280 Szisztémás lupus erythematosus egyéb formái
- M3290 Szisztémás lupus erythematosus, k.m.n.
- M3320 Polymyositis
- M3390 Dermatopolymyositis, k.m.n.
- M3400 Progresszív szisztémás sclerosis
- M3502 Sjögren szindróma, primer non-exocrin tünetekkel
- M3503 Sjögren szindróma, secunder
- M3509 Sjögren szindróma, k.m.n.
- M3511 Kevert kötőszöveti betegség (MCTD)
- M3512 Nem differenciált autoimmun syndroma
- M3513 Antifoszfolipid syndroma, primer
- M3514 Antifoszfolipid syndroma, secunder
- M3520 Behçet-kór

ÉS TÁRSULT BETEGSÉGEK

- D5940 Egyéb nem autoimmun haemolyticus anaemiák
- D6930 Idiopathiás thrombocytopeniás purpura
- D6950 Másodlagos thrombocytopenia
- D7280 Fehérvérsejtek egyéb meghatározott rendellenességei
- G4590 Átmeneti agyi ischaemiás attack (TIA) k.m.n.
- G5870 Többszörös mononeuritis
- G6280 Egyéb meghatározott polyneuropathiák
- G9680 A központi idegrendszer egyéb meghatározott betegségei
- H4411 Endogen uveitis
- I2790 Pulmonalis szívbetegség, k.m.n.
- I3410 A kéthegyű billentyű prolapsusa
- I3420 Mitralis (billentyű) stenosis, nem rheumás
- I3500 Az aorta (billentyű) szűkülete
- I3510 Az aorta (billentyű) elégtelensége
- I3520 Aorta (billentyű) szűkület billentyűelégtelenséggel
- I3580 Az aortabillentyű egyéb rendellenességei
- I4940 Egyéb és nem meghatározott extrasystole
- I64H0 Szélütés (stroke) nem vérzésnek vagy infarctusnak minősítve
- I7302 Raynaud-syndroma, secunder
- I7390 Perifériás érbetegség, k.m.n.
- I7400 A hasi aorta emboliája és rögösödése
- I7410 Az aorta egyéb és nem megjelölt részeinek emboliája és rögösödése
- I7420 A felső végtag ütőereinek emboliája és rögösödése
- I7430 Az alsó végtag ütőereinek emboliája és rögösödése
- I7730 Az ütőér fibromuscularis dysplasiája
- I8010 A vena femoralis gyulladása és thrombophlebitise
- I8020 Az alsó végtagok mélyvénáinak gyulladása és thrombophlebitise
- I8030 Az alsó végtagok vénáinak gyulladása és thrombophlebitise, k.m.n.
- I8080 Phlebitis és thrombophlebitis más helyeken
- I81H0 Kapuvéna thrombosis
- I8200 Budd-Chiari-syndroma
- I8210 Thrombophlebitis migrans

- I8220 A vena cava emboliája és thrombosisa  
 I8230 A vesevéna emboliája és thrombosisa  
 I8280 Egyéb meghatározott vénák emboliája és thrombosisa  
 J8419 Egyéb interstitialis tüdőbetegségek fibriosissal k.m.n.  
 J8480 Egyéb meghatározott interstitialis tüdőbetegségek  
 K2240 A nyelőcső dyskinesise  
 L0880 A bőr és a bőr alatti szövetek egyéb, meghatározott helyi fertőzései  
 L9580 Egyéb bőrre lokalizált vasculitisek  
 M3320 Polymyositis  
 M3390 Dermatopolymyositis, k.m.n.  
 M3514 Antifoszfolipid syndroma, secunder  
 M6080 Egyéb myositis  
 N0180 Egyéb gyors progressziójú nephritis syndroma  
 N0280 Egyéb ismétlődő és perzisztáló haematuria  
 N0380 Egyéb krónikus nephritis syndroma  
 N0480 Egyéb nephrosis syndroma  
 N12H0 Tubulo-interstitialis nephritis, akutnak vagy krónikusnak k.m.n.

\*\*\*\* 08 408D *Arthritisek meghatározott (vagy súlyos) szervi érintettséggel*

"3" TÍPUSKÉNT ELFOGADOTT BETEGSÉGGÓDOK

- L4050 Arthropathiás psoriasis (M07.0-M07.3\*, M09.0\*)  
 M0230 Reiter-betegség  
 M0280 Egyéb reaktív arthropathiák  
 M0500 Felty-syndroma  
 M0530 Rheumatoid arthritis más szervek és szervrendszerek érintettségével  
 M0590 Seropositív rheumatoid arthritis, k.m.n.  
 M0600 Seronegatív rheumatoid arthritis  
 M0610 Felnőttkori kezdetű Still-betegség  
 M0690 Rheumatoid arthritis, k.m.n.  
 M0800 Fiatalkori reumás ízületi gyulladás  
 M0810 Fiatalkori spondylitis ankylopoetica  
 M0820 Szisztémás kezdetű juvenilis arthritis  
 M0830 Fiatalkori seronegatív polyarthritis  
 M1000 Idiopathiás köszvény  
 M1090 Köszvény k.m.n.  
 M1220 Villonodularis synovitis (pigmentált)  
 M1230 Palindrom rheumatismus  
 M1300 Polyarthritis, k.m.n.  
 M45H0 Spondylitis ankylopoetica  
 M4680 Egyéb meghatározott gyulladáshoz kapcsolódó spondylopathiák

ÉS TÁRSULT BETEGSÉGEK

- D5210 Gyógyszer indukált folsavhiány anaemia  
 D5940 Egyéb nem autoimmun haemolyticus anaemiák  
 D6110 Gyógyszer indukálta aplasticus anaemia  
 D62H0 Akut vérvérzés utáni anaemia  
 D6930 Idiopathiás thrombocytopeniás purpura  
 D6950 Másodlagos thrombocytopenia  
 D70H0 Agranulocytosis  
 D8680 Sarcoidosis egyéb és kombinált lokalizációban  
 E1050 Insulin-dependens cukorbetegség perifériás keringési szövődményekkel  
 E1060 Insulin-dependens cukorbetegség egyéb megnevezett szövődményekkel  
 E1150 Nem-insulin-dependens cukorbetegség perif. keringési szövődményekkel  
 E1160 Nem-insulin-dependens cukorbetegség egyéb megnev. szövődményekkel  
 G4590 Átmeneti agyi ischaemiás attack (TIA) k.m.n.  
 G5870 Többszörös mononeuritis  
 G6190 Gyulladáshoz kapcsolódó polyneuropathia k.m.n.  
 G6280 Egyéb meghatározott polyneuropathia k.m.n.  
 G7240 Gyulladáshoz kapcsolódó myopathia m.n.o.  
 G7280 Egyéb meghatározott myopathiák

- H3010 Disszeminált chorioretineális gyulladás  
 H3080 Egyéb chorioretineális gyulladások  
 H4411 Endogen uveitis  
 I1390 Magasvérnyomás eredetű szív- és vesebetegség, k.m.n.  
 I2550 Ischaemiás cardiomyopathia  
 I2790 Pulmonalis szívbetegség, k.m.n.  
 I3110 Idült constrictiv pericarditis  
 I3180 A szívburok egyéb meghatározott betegségei  
 I3500 Az aorta (billentyű) szűkülete  
 I3510 Az aorta (billentyű) elégtelensége  
 I38H0 Szívbelhártya-gyulladás, billentyű nem meghatározott  
 I5140 Szívizomgyulladás, k.m.n.  
 I64H0 Szélütés (stroke) nem vérzésnek vagy infarctusnak minősítve  
 I7302 Raynaud-syndroma, secunder  
 I7430 Az alsó végtag ütőereinek emboliája és rögösödése  
 I8020 Az alsó végtagok mélyvénáinak gyulladása és thrombophlebitise  
 I81H0 Kapuvéna thrombosis  
 I8200 Budd-Chiari-syndroma  
 I8210 Thrombophlebitis migrans  
 I8220 A vena cava emboliája és thrombosisa  
 I8230 A vesevéna emboliája és thrombosisa  
 I8903 Lymphoedema chronica  
 J4400 Idült obstructiv tüdőbetegség heveny alsó légúti fertőzéssel  
 J8419 Egyéb interstitialis tüdőbetegségek fibrosissal k.m.n.  
 J8480 Egyéb meghatározott interstitialis tüdőbetegségek  
 J9610 Idült légzési elégtelenség  
 K2100 Gastrooesophagealis reflux, oesophagitissal  
 K2570 Gyomorfekély idült vérzés vagy átfúródás nélkül  
 K2590 Gyomorfekély nem heveny, nem idült, vérzés vagy átfúródás nélkül  
 K2670 Nyombélfekély idült vérzés vagy átfúródás nélkül  
 K2690 Nyombélfekély nem heveny, nem idült, vérzés vagy átfúródás nélkül  
 K5000 A vékonybél Crohn-betegsége  
 K5010 A vastagbél Crohn-betegsége  
 K5100 Enterocolitis ulcerosa (chronica)  
 K5110 Ileocolitis ulcerosa (chronica)  
 L9580 Egyéb bőrre lokalizált vasculitisek  
 M0640 Gyulladásos polyarthropathia  
 M3320 Polymyositis  
 M3390 Dermatopolymyositis, k.m.n.  
 M3514 Antifoszfolipid syndroma, secunder  
 M6080 Egyéb myositis  
 M8000 Postmenopausal osteoporosis pathológiás töréssel  
 M8040 Gyógyszer-indukálta osteoporosis pathológiás töréssel  
 M8050 Idiopathiás osteoporosis pathológiás töréssel  
 N0180 Egyéb gyors progressziójú nephritis syndroma  
 N0280 Egyéb ismétlődő és perzisztáló haematuria  
 N0380 Egyéb krónikus nephritis syndroma  
 N0480 Egyéb nephrosis syndroma  
 N12H0 Tubulo-interstitialis nephritis, akutnak vagy krónikusnak k.m.n.

\*\*\*\* 08 4090 *Szeptikus ízületi gyulladások*

BETEGSÉGEK

- A3980 Egyéb meningococcus okozta fertőzések  
 A6660 Csont és ízületi framboesiás laesiók  
 M0000 Staphylococcus okozta ízületi és sokizületi gyulladás  
 M0010 Pneumococcus okozta ízületi és sokizületi gyulladás  
 M0020 Egyéb streptococcus okozta ízületi és sokizületi gyulladás  
 M0080 Egyéb baktérium okozta arthritis és polyarthritis  
 M0090 Ízületi gyulladás nem specifikált pyogen kórokozó miatt

**\*\*\*\* 08 410B Nagyobb gerinc sérülések**

## BETEGSÉGEK

- S1200 Az első nyakcsigolya törése  
 S1210 A második nyakcsigolya törése  
 S1220 Egyéb megnevezett nyakcsigolya törése  
 S1270 A nyaki gerinc többszörös törése  
 S1280 A nyak egyéb részeinek törése  
 S1290 A nyak k.m.n. részének törése  
 S1300 A nyaki porckorong traumás sérülése  
 S1310 A nyaki csigolya ficama  
 S1320 A nyak egyéb és k.m.n. részeinek ficama  
 S1330 A nyak többszörös ficama  
 S2200 Hátszigolya törése  
 S2210 A háti csigolyák többszörös törése  
 S2300 A háti porckorong traumás sérülése  
 S2310 Háti csigolya ficama  
 S3200 Az ágyéki csigolya törése  
 S3201 Az ágyéki csigolyatest törése  
 S3202 Az ágyéki csigolyaív törése  
 S3210 A keresztcsont törése  
 S3270 Az ágyéki csigolyák és medence többszörös törése  
 S3280 Az ágyéki csigolyák és medence egyéb és k.m.n. részeinek törése  
 S3300 Az ágyéki csigolya porckorongjának traumás repedése  
 S3310 Az ágyéki csigolya ficama  
 S3330 Az ágyéki csigolya és medence egyéb és k.m.n. részeinek ficama

**\*\*\*\* 08 410C Kisebb gerinc sérülések**

## BETEGSÉGEK

- M9660 Csonttörés ortopéd implant., ízületi prot. vagy csontbeültetés után  
 S1340 A nyaki gerinc rándulása és húzódása  
 S1360 Nyak egyéb k.m.n. részei ízületeinek-szalagjainak rándulása, húzódása  
 S2330 A háti gerinc rándulása és húzódása  
 S3220 A farokcsont törése  
 S3350 Az ágyéki csigolya rándulása és húzódása  
 S3370 Az ágyéki csigolyák és medence egyéb részeinek rándulása és húzódása  
 T0920 A törzs k.m.n. ízületének és szalagjának ficama, rándulása és húzódása

**\*\*\*\* 08 410D Gerincbetegségek aktív komplex reumatológiai ellátással**

## BETEGSÉGEK "A"

- M4330 Recidív atlantoaxialis subluxatio myelopathiával  
 M4700 Arteria spinalis anterior és vertebralis compressió syndroma (G99.2\*)  
 M4710 Egyéb spondylosis myelopathiával  
 M4720 Egyéb spondylosis radiculopathiával  
 M4840 A csigolyák fáradásos törése  
 M4850 Csigolya összeroppanás, m.n.o.  
 M5000 Nyaki porckorong rendellenesség myelopathiával (G99.2\*)  
 M5010 Nyaki porckorong rendellenesség radiculopathiával  
 M5100 Lumbalis és más intervertebralis discus rendell. myelopathiával  
 M5110 Lumbalis és más intervertebrális discus rendell. radiculopathiával

## BETEGSÉGEK "B"

- M4000 Tartási kyphosis  
 M4010 Egyéb másodlagos kyphosis  
 M4020 Egyéb és nem meghatározott kyphosis  
 M4030 Lapos-hát syndroma  
 M4040 Egyéb lordosis  
 M4100 Kisgyermekkorú idiopathiás gerincferdülés  
 M4110 Fiatalkori idiopathiás gerincferdülés  
 M4120 Egyéb idiopathiás scoliosis



- M4130 Mellkasi eredetű gerincferdülés  
M4140 Ideg-izom-eredetű scoliosis  
M4150 Egyéb másodlagos scoliosisok  
M4180 A scoliosis egyéb formái  
M4200 A gerinc juvenilis osteochondrosisa  
M4210 A gerinc felnőttkori osteochondrosisa  
M4290 A gerinc osteochondrosisa, k.m.n.  
M4300 Spondylolysis  
M4310 Spondylolisthesis  
M4320 A gerinc egyéb ankylosisai  
M4340 Egyéb recidív atlantoaxialis subluxatio  
M4350 Egyéb visszatérő gerinczületi subluxatio  
M4360 Ferdenyak  
M4380 Egyéb meghatározott deformáló dorsopathiák  
M4600 A gerinc enthesopathiái  
M4610 Sacroileitis, m.n.o.  
M4680 Egyéb meghatározott gyulladáso spondylopathiák  
M4780 Egyéb spondylosis  
M4800 Gerinccsatorna szűkület  
M4810 Spondylosis hyperostotica [Forestier]  
M5020 Egyéb nyaki porckorong dislocatio  
M5030 Egyéb, nyaki porckorong degeneratio  
M5080 Egyéb nyaki porckorong rendellenességek  
M5120 Egyéb meghatározott intervertebrális discus dislocatio  
M5130 Egyéb meghatározott intervertebrális discus degeneratio  
M5180 Egyéb meghatározott intervertebrális discus rendellenességek  
M5320 Gerinc instabilitás  
M5330 Sacrococcygealis rendellenességek, m.n.o.  
M5380 Egyéb meghatározott dorsopathiák  
M5430 Ischias  
M5440 Lumbago ischiassal  
M9610 Postlaminectomiás syndroma, k.m.n.  
M9620 Besugárzás utáni kyphosis  
M9630 Postlaminectomiás kyphosis  
M9640 Műtét utáni lordosis  
M9650 Besugárzás utáni scoliosis  
M9680 Egyéb beavatkozás utáni csont izomrendszer rendellenességek  
M9910 Komplex subluxatio (csigolya)  
M9920 A gerinccsatorna subluxatio okozta szűkülete  
M9930 A gerinccsatorna csontos szűkülete  
M9940 A gerinccsatorna kötőszövetes szűkülete  
M9950 A gerinccsatorna intervertebrális discus-okozta szűkülete  
M9960 Az intervertebrális foramenek csontos és subluxatiós szűkülete  
M9970 Az intervertebrális foramenek kötőszövetes és discus okozta szűkülete  
Q7620 Veleszületett csigolyacsuszamlás (spondylolisthesis)  
Q7630 Veleszületett scoliosis veleszületett csontrendellenesség miatt  
Q7640 A gerincoszlop egyéb veleszületett, scoliosissal nem társuló rendell.

## BEAVATKOZÁSOK "C"

- 89840 Komplex reumatológiai kezelés (fizio- és mozgásth. kezelés - egyéni és csoportos gyógytorna, hydro-, balneo- és elektrotherápia, masszázs, pakolások)

## BEAVATKOZÁSOK "D"

- 89841 Gyógyszeres fájdalomcsillapítás (keverékinfúzió és/vagy kábító fájdalomcsillapító adása)

## BEAVATKOZÁSOK "E"

- 89842 Betegség specifikus adatlap kitöltése felvételkor és távozáskor (SF-36 és az Oswestry vagy Roland-Morris kérdőív kitöltése)

("A" DIAGN. VAGY "B" DIAGN.) ÉS [("C" BEAV. LEGALÁBB 5 NAPON KERESZTÜL NAPONTA LEGALÁBB 2 ÓRÁN ÁT ÉS "D" BEAV. LEGALÁBB 5 NAPON KERESZTÜL) VAGY ("C" BEAV. LEGALÁBB 10 NAPON KERESZTÜL NAPONTA LEGALÁBB 2 ÓRÁN ÁT)] ÉS "E" BEAV.

\*\*\*\* 08 4132 *Vázizomrendszer, kötőszövet egyéb betegségei 18 év felett*

BETEGSÉGEK

- A1800 A csontok és ízületek gümőkórja  
 C4570 Mesothelioma egyéb lokalizációban  
 C4590 Mesothelioma, k.m.n.  
 C4610 A lágyrészek Kaposi-sarcomája  
 D1600 Lapocka és a felső végtag hosszú csontjainak jóindulatú daganata  
 D1610 A felső végtag rövid csontjainak jóindulatú daganata  
 D1620 Az alsó végtag hosszú csontjainak jóindulatú daganata  
 D1630 Az alsó végtag rövid csontjainak jóindulatú daganata  
 D1660 Gerinc jóindulatú daganata  
 D1680 Medencecsontok, keresztcsont és farkcsont jóindulatú daganata  
 D1810 Lymphangioma bármely lokalizációban  
 D2140 A hasüreg kötőszöve és egyéb légyszöve jóindulatú daganata  
 D2150 A medence kötőszöve és egyéb légyszöve jóindulatú daganata (215.6)  
 D8411 C1 esterase gátló (C1-INH) hiány  
 D8419 Komplement komponens deficiencia  
 D8610 Nyirokcsomó sarcoidosis  
 E2001 Autoimmun hypoparathyreosis  
 E2009 Idiopathiás hypoparathyreosis k.m.n.  
 E2711 Addison-kór  
 E2712 Autoimmun adrenalitis  
 E2719 Primer mellékvesekéreg elégtelenség k.m.n.  
 E2831 Autoimmun oophoritis  
 E2839 Primer petefészek elégtelenség k.m.n.  
 E2911 Autoimmun testicularis hypogonadismus  
 E2919 Here hypofunctio k.m.n.  
 H4411 Endogen uveitis  
 H4419 Egyéb endophthalmitis k.m.n.  
 I00H0 Rheumás láz a szív érintettségének említése nélkül  
 I7300 Raynaud-syndroma  
 I7301 Raynaud-syndroma, primer  
 I7302 Raynaud-syndroma, secunder  
 I7309 Raynaud-syndroma. k.m.n.  
 I7760 Arteritis, nem-meghatározott  
 J8401 Alveolaris proteinosis  
 J8409 Alveolaris és parietoalveolaris állapotok k.m.n.  
 J8411 Idiopathiás tüdőfibrosis  
 J8412 Alveolitis fibrotisans  
 J8413 Hamman-Rich syndroma  
 J8419 Egyéb interstitialis tüdőbetegségek fibriosissal k.m.n.  
 K7321 Lupoid hepatitis  
 K9001 Glutén-szenzitív enteropathia  
 K9009 Coeliakia k.m.n.  
 L4050 Arthropathiás psoriasis (M07.0-M07.3\*, M09.0\*)  
 M0200 Arthropathia intestinalis bypass után  
 M0210 Dysenteriát követő arthropathia  
 M0220 Postimmunisatiós arthropathia  
 M0230 Reiter-betegség  
 M0280 Egyéb reaktív arthropathiák  
 M0290 Reaktív arthropathia, k.m.n.  
 M0500 Felty-syndroma  
 M0510 Rheumatoid tüdőbetegség (J99.0\*)  
 M0520 Rheumatoid érgyulladás  
 M0530 Rheumatoid arthritis más szervek és szervrendszerek érintettségével  
 M0580 Egyéb seropositív rheumatoid arthritis  
 M0590 Seropositív rheumatoid arthritis, k.m.n.  
 M0600 Seronegatív rheumatoid arthritis  
 M0610 Felnötkori kezdetű Still-betegség

- M0620 Rheumatoid bursitis
- M0630 Rheumatoid csomó
- M0640 Gyulladásos polyarthropathia
- M0680 Egyéb, meghatározott rheumatoid arthritis
- M0690 Rheumatoid arthritis, k.m.n.
- M0800 Fiatalkori reumás ízületi gyulladás
- M0810 Fiatalkori spondylitis ankylopoetica
- M0820 Szisztémás kezdetű juvenilis arthritis
- M0830 Fiatalkori seronegativ polyarthrititis
- M0840 Kevés ízületet érintő fiatalkori ízületi gyulladás
- M0880 Egyéb fiatalkori ízületi gyulladás
- M1000 Idiopathiás köszvény
- M1010 Ólom-kiváltotta köszvény
- M1020 Gyógyszer-kiváltotta köszvény
- M1030 Vesefunkció-károsodás okozta köszvény
- M1040 Egyéb másodlagos köszvény
- M1090 Köszvény k.m.n.
- M1100 Hydroxyapatit lerakódásos betegség
- M1110 Familiaris chondrocalcinosis
- M1120 Chondrocalcinosis egyéb
- M1180 Egyéb, meghatározott kristály arthropathiák
- M1190 Kristály arthropathia, k.m.n.
- M1200 Krónikus posztrheumás arthropathia [Jaccoud]
- M1210 Kaschin-Beck betegség
- M1220 Villonodularis synovitis (pigmentált)
- M1230 Palindrom rheumatismus
- M1240 Intermittáló hydrarthrosis
- M1250 Sérüléssel arthropathia
- M1280 Egyéb meghatározott arthropathiák, m.n.o.
- M1300 Polyarthrititis, k.m.n.
- M1310 Monoarthrititis, m.n.o.
- M1380 Egyéb, meghatározott ízületi gyulladás
- M1500 Elsődleges, általánosult (osteo-)arthrosis
- M1510 Heberden-csomók (arthropathiával)
- M1520 Bouchard csomók (arthropathiával)
- M1530 Másodlagos többizületi arthrosis
- M1540 Erosiv osteoarthrosis
- M1580 Egyéb polyarthrosis
- M1590 Polyarthrosis, k.m.n.
- M1600 Elsődleges coxarthrosis, kétoldali
- M1610 Egyéb elsődleges coxarthrosis
- M1620 Kétoldali, dysplasia okozta coxarthrosis
- M1630 Egyéb dysplasiás coxarthrosis
- M1640 Kétoldali, posztraumás coxarthrosis
- M1650 Egyéb posztraumás coxarthrosis
- M1660 Egyéb másodlagos coxarthrosis, kétoldali
- M1670 Egyéb másodlagos coxarthrosis
- M1690 Coxarthrosis, k.m.n.
- M1700 Elsődleges térdizületi arthrosis, kétoldali
- M1710 Egyéb elsődleges térdizületi arthrosis
- M1720 Kétoldali, posztraumás térdizületi arthrosis
- M1730 Egyéb posztraumás gonarthrosis
- M1740 Egyéb másodlagos térdizületi arthrosis, kétoldali
- M1750 Egyéb másodlagos térdizületi arthrosis
- M1790 Térdizületi arthrosis, k.m.n.
- M1800 Az I. carpometacarpalis ízület kétoldali elsődleges arthrosis
- M1810 Az I. carpometacarpalis ízület egyéb elsődleges arthrosis
- M1820 Az I. carpometacarpalis ízület kétoldali posztraumás arthrosis
- M1830 Az I. carpometacarpalis ízület egyéb posztraumás arthrosis

- M1840 Az I. carpometacarpalis ízület egyéb, kétoldali, másodlagos arthrosis  
M1850 Az I. carpometacarpalis ízület egyéb, másodlagos arthrosis  
M1890 Az I. carpometacarpalis ízület arthrosis, k.m.n.  
M1900 Egyéb elsődleges arthrosis  
M1910 Egyéb ízületek posztraumás arthrosis  
M1920 Egyéb másodlagos arthrosis  
M1980 Egyéb, meghatározott arthrosis  
M1990 Arthrosis, k.m.n.  
M2230 A térdkalács egyéb zavarai  
M2320 A meniscus rendellenessége régi szakadás vagy sérülés miatt  
M2350 A térdizület krónikus instabilitása  
M2420 Szalag-rendellenesség  
M2460 Ízületi ankylosis  
M2500 Haemarthros  
M2510 Ízületi sipoly  
M2520 Lötyөгő ízület  
M2530 Az ízület egyéb instabilitása  
M3000 Polyarteritis nodosa  
M3010 Polyarteritis tüdőérintettséggel [Churg-Strauss]  
M3020 Fiatalkori polyarteritis  
M3030 Mucocutan nyirokcsomó syndroma [Kawasaki]  
M3080 Polyarteritis nodosával rokon egyéb állapotok  
M3100 Tülrészkenységi angiitisek  
M3110 Thromboticus microangiopathia  
M3150 Óriássejtes arteritis polymyalgia rheumaticával  
M3160 Egyéb óriássejtes artheritis  
M3180 Egyéb, meghatározott nekrotizáló vasculopathiák  
M3190 Nekrotizáló vasculopathia, k.m.n.  
M3200 Gyógyszer kiváltotta szisztémás lupus erythematosus  
M3210 Szisztémás lupus erythematosus szerv és szervrendszer érintettségével  
M3280 Szisztémás lupus erythematosus egyéb formái  
M3290 Szisztémás lupus erythematosus, k.m.n.  
M3300 Fiatalkori dermatomyositis  
M3310 Egyéb dermatomyositis  
M3320 Polymyositis  
M3390 Dermatopolymyositis, k.m.n.  
M3400 Progresszív szisztémás sclerosis  
M3410 CR(E)ST-syndroma  
M3420 Gyógyszer vagy kémiai anyag kiváltotta szisztémás sclerosis  
M3480 Szisztémás sclerosis egyéb formái  
M3490 Szisztémás sclerosis, k.m.n.  
M3500 Sicca-syndroma [Sjögren]  
M3501 Sjögren szindróma primer exocrin tünetekkel  
M3502 Sjögren szindróma, primer non-exocrin tünetekkel  
M3503 Sjögren szindróma, secunder  
M3509 Sjögren szindróma, k.m.n.  
M3510 Egyéb overlap syndromák  
M3511 Kevert kötőszöveti betegség (MCTD)  
M3512 Nem differenciált autoimmun syndroma  
M3513 Antifoszfolipid syndroma, primer  
M3514 Antifoszfolipid syndroma, secunder  
M3519 Egyéb overlap syndroma k.m.n.  
M3520 Behçet-kór  
M3530 Polymyalgia rheumatica  
M3540 Diffúz (eosinophil-sejtes) bonyegyulladás  
M3550 Multifocalis fibrosclerosis  
M3560 Panniculitis recidivans [Weber-Christian]  
M3570 Hypermobilitas syndroma  
M3580 A kötőszövet egyéb, meghatározott szisztémás érintettsége

- M3590 A kötőszövet szisztémás érintettsége, k.m.n.  
M4000 Tartási kyphosis  
M4010 Egyéb másodlagos kyphosis  
M4020 Egyéb és nem meghatározott kyphosis  
M4030 Lapos-hát szindróma  
M4040 Egyéb lordosis  
M4100 Kisgyermekkori idiopathiás gerincferdülés  
M4110 Fiatalkori idiopathiás gerincferdülés  
M4120 Egyéb idiopathiás scoliosis  
M4130 Mellkasi eredetű gerincferdülés  
M4140 Ideg-izom-eredetű scoliosis  
M4150 Egyéb másodlagos scoliosisok  
M4180 A scoliosis egyéb formái  
M4200 A gerinc juvenilis osteochondrosisa  
M4210 A gerinc felnőttkori osteochondrosisa  
M4290 A gerinc osteochondrosisa, k.m.n.  
M4300 Spondylolysis  
M4310 Spondylolisthesis  
M4320 A gerinc egyéb ankylosisai  
M4330 Recidiv atlantoaxialis subluxatio myelopathiával  
M4340 Egyéb recidiv atlantoaxialis subluxatio  
M4350 Egyéb visszatérő gerinczületi subluxatio  
M4360 Ferdenyak  
M4380 Egyéb meghatározott deformáló dorsopathiák  
M45H0 Spondylitis ankylopoetica  
M4600 A gerinc enthesopathiái  
M4610 Sacroileitis, m.n.o.  
M4680 Egyéb meghatározott gyulladáshoz kapcsolódó spondylopathiák  
M4700 Arteria spinalis anterior és vertebralis compressió szindróma (G99.2\*)  
M4710 Egyéb spondylosis myelopathiával  
M4720 Egyéb spondylosis radiculopathiával  
M4780 Egyéb spondylosis  
M4800 Gerinccsatorna szűkület  
M4810 Spondylosis hyperostotica [Forestier]  
M4840 A csigolyák fáradásos törése  
M4850 Csigolya összeroppanás, m.n.o.  
M5000 Nyaki porckorong rendellenesség myelopathiával (G99.2\*)  
M5010 Nyaki porckorong rendellenesség radiculopathiával  
M5020 Egyéb nyaki porckorong dislocatio  
M5030 Egyéb, nyaki porckorong degeneratio  
M5080 Egyéb nyaki porckorong rendellenességek  
M5100 Lumbalis és más intervertebrális discus rendell. myelopathiával  
M5110 Lumbalis és más intervertebrális discus rendell. radiculopathiával  
M5120 Egyéb meghatározott intervertebrális discus dislocatio  
M5130 Egyéb meghatározott intervertebrális discus degeneratio  
M5180 Egyéb meghatározott intervertebrális discus rendellenességek  
M5320 Gerinc instabilitás  
M5330 Sacrococcygealis rendellenességek, m.n.o.  
M5380 Egyéb meghatározott dorsopathiák  
M5400 A hát és a nyak területét érintő panniculitis  
M5430 Ischias  
M5440 Lumbago ischiassal  
M6000 Fertőzőes myositis  
M6010 Interstitialis myositis  
M6080 Egyéb myositis  
M6110 Progressiv myositis ossificans  
M6120 Az izmok bénulásos calcificatiója és ossificatiója  
M6130 Az izmok calcificatiója és ossificatiója égéssel társulva  
M6230 Immobilitás-szindróma (paraplegiás)

- M6240 Izomcontractura
- M6600 Poplitealis cysta ruptura
- M6700 Achilles ín rövidülés (szerzett)
- M7220 A fascia plantaris fibromatosisa
- M7580 Egyéb vállélváltozások
- M7600 Glutealis tendinitis
- M7610 Psoas tendinitis
- M7620 Crista iliaca sarkantyú
- M7630 Tractus iliotibialis syndroma
- M7640 Bursitis collateralis tibialis [Pellegrini-tieda]
- M7650 Patellaris tendinitis
- M7660 Achilles tendinitis
- M7670 Peronealis tendinitis
- M7680 Az alsó végtag egyéb enthesopathiái, kivéve a lábfejet
- M7690 Az alsó végtag enthesopathiája, k.m.n.
- M7720 A csukló periarthritise
- M7740 Metatarsalgia
- M8000 Postmenopausal osteoporosis pathológiás töréssel
- M8010 Petefészkek eltávolítás utáni osteoporosis pathológiás töréssel
- M8020 Inaktívítási osteoporosis pathológiás töréssel
- M8030 Sebészeti beavatkozás ut. malabsorptiós osteoporosis pathol. töréssel
- M8040 Gyógyszer-indukálta osteoporosis pathológiás töréssel
- M8050 Idiopathiás osteoporosis pathológiás töréssel
- M8080 Egyéb osteoporosis pathológiás töréssel
- M8090 Nem meghatározott osteoporosis pathológiás töréssel, k.m.n.
- M8091 Krónikus májbetegség talaján kialakult osteoporosis, pathológiás töréssel
- M8100 Postmenopausal osteoporosis
- M8110 Petefészkek eltávolítás utáni osteoporosis
- M8120 Inaktívítási osteoporosis
- M8130 Sebészeti beavatkozást követő felszívódási zavar okozta osteoporosis
- M8140 Gyógyszer indukálta osteoporosis
- M8150 Idiopathiás osteoporosis
- M8160 Lokalizált osteoporosis [Lequesne]
- M8180 Egyéb osteoporosis
- M8190 Osteoporosis, k.m.n.
- M8191 Krónikus májbetegség talaján kialakult osteoporosis
- M8300 Gyermekágyi csontlágylás
- M8310 Aggkori csontlágylás
- M8320 Felnőttkori, felszívódási zavar okozta csontlágylás
- M8330 Felnőttkori malnutritiós csontlágylás
- M8340 Alumínium csontbetegség
- M8350 Egyéb felnőttkori, gyógyszer indukálta csontlágylás
- M8380 Egyéb felnőttkori csontlágylás
- M8390 Felnőttkori csontlágylás, k.m.n.
- M8530 Osteitis condensans
- M8540 Solitaer csontcysta
- M8550 Aneurysmalis csontcysta
- M8560 A csont egyéb cystái
- M8700 Idiopathiás aseptikus csontelhalás többszörös lokalizáció
- M8701 Idiopathiás aseptikus csontelhalás válltájék
- M8702 Idiopathiás aseptikus csontelhalás felkar
- M8703 Idiopathiás aseptikus csontelhalás alkar
- M8704 Idiopathiás aseptikus csontelhalás kéz
- M8705 Idiopathiás aseptikus csontelhalás medence és tompor
- M8706 Idiopathiás aseptikus csontelhalás lábszárcsont
- M8707 Idiopathiás aseptikus csontelhalás boka és lábfej
- M8708 Idiopathiás aseptikus csontelhalás egyéb
- M8709 Idiopathiás aseptikus csontelhalás k.m.n. lokalizáció
- M8710 Gyógyszer okozta csontelhalás többszörös lokalizáció

- M8711 Gyógyszer okozta csontelhalás válltájék
- M8712 Gyógyszer okozta csontelhalás felkar
- M8713 Gyógyszer okozta csontelhalás alkar
- M8714 Gyógyszer okozta csontelhalás kéz
- M8715 Gyógyszer okozta csontelhalás medence és tompor
- M8716 Gyógyszer okozta csontelhalás lábszárcsont
- M8717 Gyógyszer okozta csontelhalás boka és lábfej
- M8718 Gyógyszer okozta csontelhalás egyéb
- M8719 Gyógyszer okozta csontelhalás k.m.n. lokalizáció
- M8720 Posttraumás csontelhalás többszörös lokalizáció
- M8721 Posttraumás csontelhalás válltájék
- M8722 Posttraumás csontelhalás felkar
- M8723 Posttraumás csontelhalás alkar
- M8724 Posttraumás csontelhalás kéz
- M8725 Posttraumás csontelhalás medence és tompor
- M8726 Posttraumás csontelhalás lábszárcsont
- M8727 Posttraumás csontelhalás boka és lábfej
- M8728 Posttraumás csontelhalás egyéb
- M8729 Posttraumás csontelhalás k.m.n. lokalizáció
- M8730 Egyéb másodlagos csontelhalás többszörös lokalizáció
- M8731 Egyéb másodlagos csontelhalás válltájék
- M8732 Egyéb másodlagos csontelhalás felkar
- M8733 Egyéb másodlagos csontelhalás alkar
- M8734 Egyéb másodlagos csontelhalás kéz
- M8735 Egyéb másodlagos csontelhalás medence és tompor
- M8736 Egyéb másodlagos csontelhalás lábszárcsont
- M8737 Egyéb másodlagos csontelhalás boka és lábfej
- M8738 Egyéb másodlagos csontelhalás egyéb
- M8739 Egyéb másodlagos csontelhalás k.m.n. lokalizáció
- M8780 Egyéb csontelhalás többszörös lokalizáció
- M8781 Egyéb csontelhalás válltájék
- M8782 Egyéb csontelhalás felkar
- M8783 Egyéb csontelhalás alkar
- M8784 Egyéb csontelhalás kéz
- M8785 Egyéb csontelhalás medence és tompor
- M8786 Egyéb csontelhalás lábszárcsont
- M8787 Egyéb csontelhalás boka és lábfej
- M8788 Egyéb csontelhalás egyéb
- M8789 Egyéb csontelhalás k.m.n. lokalizáció
- M8790 Csontelhalás, k.m.n. többszörös lokalizáció
- M8791 Csontelhalás, k.m.n. válltájék
- M8792 Csontelhalás, k.m.n. felkar
- M8793 Csontelhalás, k.m.n. alkar
- M8794 Csontelhalás, k.m.n. kéz
- M8795 Csontelhalás, k.m.n. medence és tompor
- M8796 Csontelhalás, k.m.n. lábszárcsont
- M8797 Csontelhalás, k.m.n. boka és lábfej
- M8798 Csontelhalás, k.m.n. egyéb
- M8799 Csontelhalás, k.m.n. lokalizáció
- M8800 A koponya Paget-kórja
- M8880 Egyéb csontok Paget-kórja
- M8890 A csont Paget-kórja, k.m.n.
- M8940 Egyéb hypertrophiás osteoarthropathia
- M8950 Osteolysis
- M8960 Poliomyelitis utáni osteopathia
- M9100 A medence juvenilis osteochondrosisa
- M9110 A combfej juvenilis osteochondrosisa [Legg-Calvé-Perthes]
- M9120 Coxa plana
- M9130 Pseudocoxalgia

- M9180 Egyéb juvenilis csípő és medence osteochondrosis  
M9190 Juvenilis csípő és medence osteochondrosis, k.m.n.  
M9200 A felkarcsont juvenilis osteochondrosisa  
M9210 A síngsont és orsócsont juvenilis osteochondrosisa  
M9220 A kéz juvenilis osteochondrosisa  
M9230 A felső végtag egyéb juvenilis osteochondrosisa  
M9240 A térdkalács juvenilis osteochondrosisa  
M9250 A sípcsont és szárkapocs juvenilis osteochondrosisa  
M9260 A lábtő juvenilis osteochondrosisa  
M9270 A lábközépcsontok juvenilis osteochondrosisa  
M9280 Egyéb, meghatározott juvenilis osteochondrosis  
M9290 Juvenilis osteochondrosis, k.m.n.  
M9300 A combcsont proximális epiphysisének elcsúszása (nem traumás eredetű)  
M9310 Felnőttkori Kienböck-betegség  
M9320 Osteochondritis dissecans  
M9380 Egyéb meghatározott osteochondropathiák  
M9390 Osteochondropathia, k.m.n.  
M9400 Chondrocostalis junctio syndroma [Tietze]  
M9410 Visszatérő polychondritis  
M9420 Porclágyulás  
M9430 Chondrolysis  
M9480 Egyéb meghatározott porcrendellenességek  
M9490 Porcrendellenesség, k.m.n.  
M9530 A nyak szerzett deformitása  
M9540 A mellkas és bordák szerzett deformitása  
M9550 A medence szerzett deformitása  
M9600 Álizület fúzió vagy arthrodesis után  
M9610 Postlaminectomiás syndroma, k.m.n.  
M9620 Besugárzás utáni kyphosis  
M9630 Postlaminectomiás kyphosis  
M9640 Műtét utáni lordosis  
M9650 Besugárzás utáni scoliosis  
M9680 Egyéb beavatkozás utáni csont izomrendszer rendellenességek  
M9910 Komplex subluxatio (csigolya)  
M9920 A gerinccsatorna subluxatio okozta szűkülete  
M9930 A gerinccsatorna csontos szűkülete  
M9940 A gerinccsatorna kötőszövetes szűkülete  
M9950 A gerinccsatorna intervertebralis discus-okozta szűkülete  
M9960 Az intervertebralis foramenek csontos és subluxatiós szűkülete  
M9970 Az intervertebralis foramenek kötőszövetes és discus okozta szűkülete  
Q6560 Instabil csípő  
Q6640 Pes calcaneovalgus  
Q6700 Arc- aszimmetria  
Q6710 Összenyomott arc  
Q6720 Hosszúfejűség (dolichocephalia)  
Q6730 Ferdefejűség (plagiocephalia)  
Q6750 A gerinc veleszületett deformitása  
Q6780 A mellkas egyéb veleszületett deformitásai  
Q6800 A fejbiccentő izom veleszületett deformitása  
Q6850 A láb hosszú csontjainak veleszületett, k.m.n. görbülete  
Q7100 A felső végtag(-ok) veleszületett teljes hiánya  
Q7120 Mindkét alkar és kéz veleszületett hiánya  
Q7200 Az alsó végtag(-ok) veleszületett teljes hiánya  
Q7220 Mindkét lábszár és láb veleszületett hiánya  
Q7530 Nagyfejűség (macrocephalia)  
Q7540 Dysostosis mandibulofacialis  
Q7550 Dysostosis oculomandibularis  
Q7600 Rejtett gerinccsádék (spina bifida occulta)  
Q7610 Klippel-Feil syndroma



- Q7620 Veleszületett csigolyacsuszamlás (spondylolisthesis)  
 Q7630 Veleszületett scoliosis veleszületett csontrendellenesség miatt  
 Q7640 A gerincoszlop egyéb veleszületett, scoliosissal nem társuló rendell.  
 Q7650 Nyaki borda  
 Q7660 A bordák egyéb veleszületett rendellenességei  
 Q7670 A szegycsont veleszületett rendellenességei  
 Q7680 A csontos mellkas egyéb veleszületett rendellenességei  
 Q7690 A csontos mellkas veleszületett rendellenessége, k.m.n.  
 Q7700 A porcfejlődés hiánya (achondrogenesis)  
 Q7720 Rövid borda syndroma  
 Q7740 A porcképződés hiánya (achondroplasia)  
 Q7800 Osteogenesis imperfecta  
 Q7810 Több csontra kiterjedő fibrosus dysplasia  
 Q7820 Márványcsont-betegség (osteopetrosis)  
 Q7830 Progresszív diaphysis dysplasia  
 Q7840 Enchondromatosis  
 R2210 Körülírt duzzanat, képlet a nyakon  
 R2230 Körülírt duzzanat, képlet a felső végtagon  
 R9360 A végtagok diagnosztikus képalkotó vizsgálatánál talált kóros leletek  
 R9370 Csont-izomr. egyéb része diagn.képalk.vizsg.nál talált kóros leletek  
 S0350 A fej más meg nem nevezett részei ízületeinek és inainak húzódása  
 S1350 A pajzsmirigyűtáj rándulása és húzódása  
 S16H0 Izom- és ínsérülés a nyak szintjében  
 S1700 A gége és légcső összenyomatása  
 S1780 A nyak egyéb részeinek összenyomatása  
 S1790 A nyak részének összenyomatása  
 S18H0 Traumás amputatio a nyak szintjében  
 S2340 A bordák és szegycsont rándulása és húzódása  
 S2350 A mellkas egyéb és k.m.n. részeinek rándulása és húzódása  
 S3100 A hát alsó részének és medencének nyílt sebe  
 T0300 Ficam, rándulás és húzódás a fejen és a nyakon  
 T1460 Nem meghatározott testtájék izmainak és szalagjainak sérülése

\*\*\*\* 08 4133 *Vázizomrendszer, kötőszövet egyéb betegségei 18 év alatt*

BETEGSÉGEK

A kódlistát ld. a főcsoport 4132 csoportjában!

\*\*\*\* 08 4160 *Vázizomrendszeri, kötőszöveti betegségek utókezelése, rehabilitációja (ráépített HBCs)*

BETEGSÉGEK

A főcsoportba tartozó bármely betegség

ÉS "V" TÍPUSKÉNT ELFOGADOTT BETEGSÉGKÓDOK "A"

- Z8910 Kéz és csukló szerzett hiánya  
 Z8920 Mindkét felső végtag szerzett hiánya csukló felett  
 Z8930 Mindkét felső végtag szerzett hiánya  
 Z8940 Láb és boka szerzett hiánya  
 Z8950 Lábszár szerzett hiánya (térdben vagy térd alatt)  
 Z8960 Lábszár szerzett hiánya (térd felett)  
 Z8970 Mindkét alsó végtag vagy részének szerzett hiánya  
 Z8980 Felső és alsó végtag szerzett hiánya  
 Z8990 Végtag szerzett hiánya  
 Z9660 Ízületi implantátumot viselő személy  
 Z9710 Művégtagot viselő személy

VAGY "K" TÍPUSKÉNT ELFOGADOTT BETEGSÉGKÓDOK "B"

- T8700 A visszaültetett felső végtag(rész) szövödményei  
 T8710 A visszaültetett alsó végtag(rész) szövödményei  
 T8720 Egyéb visszaültetett testrészek szövödményei  
 T8730 Az amputációs csonk neuromája

- T8740 Az amputációs csont fertőzése  
 T8750 Az amputációs csont necrosis  
 T8760 Az amputációs csont egyéb és k.m.n. szövődés

ÉS BEAVATKOZÁSOK "C"

- 93493 Gyógyászati segédeszköz használatának betanítása  
 94400 Járásgyakorlat segédeszköz nélkül  
 94401 Járásgyakorlat járókerettel  
 94402 Járásgyakorlat mankóval  
 94403 Járásgyakorlat bottal  
 94404 Járásgyakorlat járógéppel  
 94405 Járáselőkészítő gyakorlatok  
 94406 Járás-készség fejlesztése  
 94407 Ügyességfejlesztő gyakorlatok  
 94408 Manipulációs készség fejlesztése  
 94409 Koordinációs gyakorlatok az ergoterápiában  
 94411 Amputáltak gyógytornája  
 94501 Funkcionális sérüléskezelés (korai)  
 94502 Funkcionális kezelés Magnus szerint  
 94503 Neurofiziológiai kondicionáló gyógytorna  
 94504 Testtájkénti egyéni gyógytorna  
 94530 Izomerősítő gyakorlatok  
 94550 Gyógytorna relaxációs technikával  
 94601 Passzív kímogatás egy testtájon  
 94602 Passzív kímogatás több végtagon  
 94610 Gyakorlatok ellenállással szemben  
 94630 Ízületi mozgások gyakorlása  
 94631 Izokinetikus gyakorlás készülékkel  
 94640 Ízület mobilizálás  
 94650 Gerinc mobilizálás  
 94651 Scoliosis torna  
 94652 Scheuermann gyógytorna  
 94701 Egyéni torna  
 94702 Csoportos torna  
 94711 Manuálterápiás kezelés  
 94712 Masszázs, kézzel  
 94713 Masszázs, géppel

FŐCSOPORT BÁRMELY BETEGSÉGE ÉS ("A" VAGY "B" KIEGÉSZÍTŐ BETEGSÉG) ÉS "C"  
 BEAVATKOZÁSOK KÖZÜL LEGALÁBB 2 KÜLÖNBÖZŐ LEGALÁBB 7 NAPON ÁT

\*\*\*\* 08 417C *Alkar, kéz törése*

BETEGSÉGEK

- S5200 A singcsont (ulna) proximális végének törése  
 S5210 Az orsócsont (radius) proximális végének törése  
 S5220 A singcsont (ulna) testének törése  
 S5230 Az orsócsont (radius) testének törése  
 S5240 A sing- és orsócsont testének törése  
 S5250 Az orsócsont (radius) distalis végének törése  
 S5260 A sing- és orsócsont distalis végének törése  
 S5280 Az alkar egyéb részeinek törése  
 S5290 Az alkar k.m.n. részének törése  
 S5320 Az orsócsont (radius) collateralis szalagjának traumás szakadása  
 S5330 A singcsont (ulna) collateralis szalagjának traumás szakadása  
 S6200 A kéz sajkacsontjának törése  
 S6210 Egyéb kéztőcsontok törése  
 S6220 Az első metacarpus törése  
 S6230 A metacarpus egyéb csontjának törése  
 S6250 A hüvelykujj törése  
 S6260 A kéz egyéb ujjának törése

S6280 A csukló és kéz k.m.n. részeinek törése

\*\*\*\* 08 4180 *Traumás ficamok ellátása*

BETEGSÉGEK

M2200 A térdkalács visszatérő (habitualis) dislocatiója  
M2210 A térdkalács visszatérő (habitualis) subluxatiója  
M2220 Patellofemoralis rendellenességek  
M2240 Chondromalacia patellae  
M2280 A térdkalács egyéb rendellenességei  
M2290 Térdkalács rendellenesség, k.m.n.  
M2300 A meniscus cystosus elváltozása  
M2310 Discoid meniscus (veleszületett)  
M2330 Egyéb meniscus elváltozások  
M2360 A térdizület szalagjainak egyéb spontán szakadása  
M2380 A térd egyéb belső zavarai  
M2390 A térd belső zavara, k.m.n.  
S3320 A sacroiliacalis és scarococygealis ízület ficama  
S3340 A szeméremcsont ízületének traumás repedése  
S3360 A sacroiliacalis ízület rándulása és húzódása  
S4000 A váll és felkar zúzódása  
S4300 A váll ficama  
S4310 Az acromioclavicularis ízület ficama  
S4320 A sternoclavicularis ízület ficama  
S4330 A vállöv k.m.n. részének ficama  
S4340 A vállizület rándulása és húzódása  
S4350 Az acromioclavicularis ízület rándulása és húzódása  
S4360 A sternoclavicularis ízület rándulása és húzódása  
S4370 A vállöv k.m.n. részeinek rándulása és húzódása  
S4590 A váll és felkar k.m.n. erének sérülése  
S4600 A váll rotator köpenye inának sérülése  
S4610 A biceps és a hosszú fej inának sérülése  
S4620 A biceps egyéb részei izmának és inának sérülése  
S4630 A triceps izmának és inának sérülése  
S4680 A váll és felkar egyéb izmainak és inainak sérülése  
S4690 A váll és felkar k.m.n. izmának és inának sérülése  
S47H0 A váll és felkar összenyomatása  
S4980 A váll és felkar egyéb megnevezett sérülései  
S4990 A váll és felkar k.m.n. sérülése  
S5000 A könyök zúzódása  
S5010 Az alkar egyéb és k.m.n. részeinek zúzódása  
S5100 A könyök nyílt sebe  
S5300 A radius fejecs ficama  
S5310 A könyök k.m.n. részének ficama  
S5340 A könyök rándulása és húzódása  
S5600 A hüvelykujj hajlítóizmának és inának sérülése az alkar szintjében  
S5610 A kéz többi ujjja hajlító izmainak-inainak sérülése az alkar szintjében  
S5620 Az alkar egyéb hajlító izmainak-inainak sérülése az alkar szintjében  
S5630 A hüvelykujj feszítő-távolító izmai-inai sérülése az alkar szintjében  
S5640 A kéz egyéb ujjai feszítő izmai-inai sérülése az alkar szintjében  
S5650 Az alkar egyéb feszítő izmainak-inainak sérülése az alkar szintjében  
S5680 Egyéb és k.m.n. izmok és inak sérülése az alkar szintjében  
S5970 A könyök és alkar többszörös sérülése  
S5980 Az alkar egyéb meghatározott sérülései  
S5990 Az alkar k.m.n. sérülése  
S6020 A csukló és kéz egyéb részeinek zúzódása  
S6070 A csukló és kéz többszörös felületes sérülése  
S6080 A csukló és kéz egyéb felületes sérülései  
S6300 A csukló ficama  
S6310 A kéz ujjának ficama

- S6330 A csukló szalagjának traumás szakadása  
 S6340 A kéz ujjszalagjának szakadása a metacarpophal.-interphal. ízületeknél  
 S6350 A csukló rándulása és húzódása  
 S6360 A kéz ujjainak rándulása és húzódása  
 S6370 A kéz k.m.n. részeinek rándulása húzódása  
 S7300 A csípő ficama  
 S7310 A csípő rándulása és húzódása  
 S7970 A csípő és comb többszörös sérülése  
 S8300 A térdkalács ficama  
 S8310 A térd ficama  
 S8320 A meniscus heveny sérülése  
 S8330 A térd ízületi porcának heveny sérülése  
 S8340 A térd külső és belső szalagjainak rándulása és húzódása  
 S8350 A térd elülső és hátsó keresztszalagjának rándulása és húzódása  
 S8360 A térd k.m.n. részeinek rándulása és húzódása  
 S8370 A térd komplex sérülése  
 S8600 Az Achilles-ín sérülése  
 S8610 A hátsó izomcsoport egyéb inának sérülése a lábszár szintjében  
 S8620 Az elülső izomcsoport izmainak sérülése a lábszár szintjében  
 S8630 A peroneus izomcsoport izmainak-inainak sérülése a lábszár szintjében  
 S8670 Több izom és ín sérülése a lábszár szintjében  
 S8680 Egyéb izmok és inak sérülése a lábszár szintjében  
 S8690 K.m.n. izom és ín sérülése a lábszár szintjében  
 S9300 A boka ficama  
 S9310 A lábujj(ak) ficama  
 S9320 A boka- és láb-szalagok szakadása  
 S9330 A láb egyéb és k.m.n. részének ficama  
 S9340 A boka rándulása és húzódása  
 S9350 A lábujj(-ak) rándulása és húzódása  
 S9360 A láb egyéb és k.m.n. részeinek rándulása húzódása  
 T0310 Ficam, rándulás és húzódás a mellkason, deréktájon és a medencén  
 T0320 A felső végtag(ok) több tájékának ficama, rándulása és húzódása  
 T0330 Az alsó végtag(ok) több tájékának ficama, rándulása és húzódása  
 T0340 Az alsó és felső végtagok több tájékának ficama, rándulása és húzódása  
 T0380 Testtájékok egyéb kombinációban lévő ficama és húzódása  
 T0390 Többszörös ficamok, rándulások és húzódások, k.m.n.  
 T1180 A felső végtag egyéb meghatározott sérülése, szint k.m.n.  
 T1190 A felső végtag k.m.n. sérülése, szint k.m.n.

\*\*\*\* **08 4181 Végtagok ficama fedett repositióval, általános anaesthésiával**

TESTTÁJÉKOT MEGHATÁROZÓ BETEGSÉGEK "B"

- M2200 A térdkalács visszatérő (habitualis) dislocatiója  
 M2210 A térdkalács visszatérő (habitualis) subluxatiója  
 S4300 A váll ficama  
 S5300 A radius fejecs ficama  
 S5310 A könyök k.m.n. részének ficama  
 S6300 A csukló ficama  
 S7300 A csípő ficama  
 S8300 A térdkalács ficama  
 S8310 A térd ficama  
 S9300 A boka ficama  
 T0320 A felső végtag(ok) több tájékának ficama, rándulása és húzódása  
 T0340 Az alsó és felső végtagok több tájékának ficama, rándulása és húzódása  
 T0380 Testtájékok egyéb kombinációban lévő ficama és húzódása  
 T0390 Többszörös ficamok, rándulások és húzódások, k.m.n.

ÉS BEAVATKOZÁSOK

- 82090 Repositio obiecta luxationis  
 82093 Repositio obiecta luxationis humeroscapularis

## ÉS ANAESTESIA KÓDOK

- 8889B Maszkos inhalációs anesztézia első 30'  
 8889C Inhalációs anesztézia endotracheális intubációval első 1 óra  
 8889D Inhalációs anesztézia laryngeális maszkkal  
 8889E TIVA endotracheális intubációval első 1 óra  
 8889F TIVA laryngeális maszkkal első 1 óra  
 8889G Ballanszírozott anesztézia endotracheális intubációval első 1 óra  
 8889H Ballanszírozott anesztézia laryngeális maszkkal első 1 óra  
 8889J Ballanszírozott anesztézia maszkkal első 1 óra  
 8889K Általános és regionális anesztézia kombinációja endotrach. intubációval első 1 óra  
 8889L Általános és regionális anesztézia kombinációja laryngeális maszkkal első 1 óra  
 8889M TIVA maszkkal első 1 óra

\*\*\*\* 08 4182 *Traumás zúzódások ellátása*

## BETEGSÉGEK "A"

- S2020 A mellkas zúzódása  
 S3010 Hasfali zúzódás  
 S7000 A csípő zúzódása  
 S7010 A comb zúzódása

## BETEGSÉGEK "B"

- S8010 A lábszár egyéb és k.m.n. részeinek zúzódása

## "V" TÍPUSKÉNT ELFOGADOTT BETEGSÉGKÓDOK "C"

- Z9210 Hosszas alvadásgátló kezelés (tartós, jelenleg is)  
 "A" DIAGN. VAGY ("B" DIAGN. ÉS "V" TÍPUSKÉNT "C" DIAGN.)

\*\*\*\* 08 419C *Láb (kivéve: lábszár) törése*

## BETEGSÉGEK

- S9200 A sarokcsont törése  
 S9210 Az ugrócsont törése  
 S9220 Egyéb lábtő csont(ok) törése  
 S9230 Lábközepcsont törése  
 S9240 Az öregujj törése  
 S9250 Más lábujj törése  
 S9270 A láb többszörös törése  
 S9290 A láb törése, k.m.n.

\*\*\*\* 08 421C *Felkar törése*

## BETEGSÉGEK

- S4200 Kulcsont-törés  
 S4210 Lapocka-törés  
 S4220 A humerus proximális végének törése  
 S4230 A humerus középső részének törése  
 S4240 A humerus distalis végének törése  
 S4280 A váll és felkar egyéb részeinek törése  
 S4290 A vállöv k.m.n. részének törése  
 S4800 A vállizület traumás amputációja  
 S4810 A felkar traumás amputációja  
 S4890 A felkar k.m.n. szintjének traumás amputációja

\*\*\*\* 08 423C *Bokatörés*

## BETEGSÉGEK

- S8250 A belboka törése  
 S8260 A külboka törése

\*\*\*\* 08 423D *Lábszár (kivéve: láb) törése*

## BETEGSÉGEK

- S8200 A térdkalács (patella) törése  
 S8210 A sípcsont proximalis végének törése

- S8220 A sípcsont (tibia) testének törése  
 S8230 A sípcsont (tibia) distalis végének törése  
 S8240 A szárkapocscsont (fibula) törése  
 S8270 A lábszár többszörös törése  
 S8280 A lábszár egyéb részeinek törése  
 S8290 A lábszár k.m.n. részének törése

\*\*\*\* **08 487Z** *A vázizomrendszer nagyobb műtétei (kivéve: protézis beültetések műtétei, felső és alsó végtagi replantációk) súlyos társult betegséggel*

#### BETEGSÉGEK

#### A főcsoportba tartozó bármely betegség

#### ÉS BEAVATKOZÁSOK

- 50300 Hemilaminect. explor. / decompr. + foraminotomia  
 50301 Flavotomia intrasp.ligamentotomia + foraminotomia  
 50302 Decompressio spinalis anterior  
 50303 Decompressio spinalis anterolateralis  
 50310 Radicotomia spinalis extraduralis  
 50311 Radicotomia spinalis intraduralis  
 50313 Spin.intradur. granuloma/absc. incisio  
 50314 Spinalis extra-, intraduralis v.intramedul.haemat.eltáv.  
 50340 Gerinctörés csontfragm.kiem., decompr.laminectomia  
 50341 Spinalis dura-graft  
 50342 Spinalis meningocele és myelocele, reconstructio  
 50345 Spin.epidur. granuloma/absc. resectio  
 50350 Epiduralis és periradicularis cicatrektomia  
 50351 Spinalis arachnolysis, adhesiolysis  
 50361 Lumbo-peritonealis shunt  
 50431 Plexus brachialis decompressio, adhaesiolysis  
 50433 Adhaesiolysis plexus brachialis  
 50450 Transpositio nervi periferialis  
 57780 Exstirpatio costae cervicalis  
 57804 Core decompressio műtéte (combfej)  
 57810 Osteotomia humeri  
 57811 Osteotomia ulnae  
 57813 Osteotomia femoris pro varisatione et derotatione  
 57814 Osteotomia femoris pro valgisatione  
 57815 Osteotomia femoris pro correctionem, beékelt  
 57816 Osteotomia femoris intertroch. pro medialisatione  
 57817 Osteotomia femoris intertr.varus valg.flex.hyperext.  
 57818 Osteotomia femoris sec. Imhauser  
 57819 Osteotomia femoris supracond. varus valg.hyperext.  
 5781D Trochanter major distalisatio  
 5781G Osteotomia scapulae  
 5781H Os tibiale ext.levésés, m.tib.post transfer  
 5781L Hidcallus levésés  
 57830 Csont tumor exstirpatio  
 57831 Exostosis levésés  
 57832 Exstirpatio intralaesionalis tumoris ossealis  
 57833 Exstirpatio marginalis tumoris ossealis  
 57834 Exstirpatio latus tumoris ossealis  
 57835 Exstirpatio radicalis tumoris ossealis  
 57843 Radius fej resectio  
 57844 Ulna fej resectio  
 57845 Ulna proc. styl. resectio  
 57846 Humerus fej eltávolítás  
 57847 Girdlestone plastica  
 57848 Proc.styl.radii resectio  
 57849 Csontfragmentum eltávolítás  
 5784A Ectopiás csont kiirtása

- 5784B Csontcsőr levésés
- 57855 Talus exstirpatio
- 57860 Cortico-spongiosus span átültetés
- 57861 Csontblock beültetés, autolog
- 57862 Csontblock beültetés, homolog
- 57863 Csontblock beültetés, érnyeles
- 57864 Csontblock beültetés, szabad érnyeles
- 57865 Spongiosa plastica, autolog
- 57866 Spongiosa plastica, homolog
- 57867 Fibula-span beültetés
- 57869 Csontpótlás heterolog
- 5786A Csontpótlás syntethicus
- 5786B Grice műtét
- 5786D Transport osteotomia
- 57872 Csont belső rögzítés - pathológiás törés preventio
- 57873 Csont belső rögzítés- egyéb okból
- 57890 Végtaghosszabbítás - felkaron
- 57891 Végtaghosszabbítás - alkaron
- 57892 Végtaghosszabbítás - femur
- 57895 Végtagrövidítés - felső végtagon
- 57896 Végtaghosszabbítás és correctio
- 57898 Osteosynthesis, hosszabbítás után
- 57901 Goetze cerclage
- 57902 Combnyak szegezés
- 57903 Combnyak csavarozás - fedett
- 57904 Combnyak csavarozás - feltárás
- 57905 Combnyak tűzés
- 57906 Jewett szegezés
- 57907 Pugh szegezés
- 57908 DHS synthesis
- 57909 Vitallium kombinált szegezés
- 5790A Ender szegezés
- 5790B Percutan tűzés, menetes Kirschner
- 5790D Palacos-plombage
- 5790E Verbund-osteosynthesis
- 5790F Percutan csavarozás (combnyak csavarozás)
- 57910 Csontegyesítést követő resynthesis (reoperáció)
- 57911 Acetabulum törés rögzítése
- 57912 Csípőlapát törés rögzítés /lemez, csavar /
- 57920 Intraossealis drótvarrat
- 57921 Tűzés feltárással
- 57922 Húzóhurkos rögzítés
- 57923 Cerclage csonttörés rögzítésére
- 57924 Csavarozás
- 57925 KFI lemezelés
- 57926 Kis DC lemezelés
- 57927 Keskeny DC lemezelés
- 57928 Széles DC lemezelés
- 57929 Karmos lemezelés
- 5792A Támasztó lemezelés
- 5792B Ender lemezelés
- 5792C Burri lemezelés
- 5792D Rekonstrukciós lemez felhelyezés
- 5792E Lohere lemez felhelyezés
- 5792F H lemezelés
- 5792G T lemezelés
- 5792H Fél cső lemezelés
- 5792I Kettős lemezelés
- 5792K KFI minicsavarozás

- 5792L KFI mini lemezelés
- 5792M KFI mini T lemezelés
- 5792N 95 fokos szögletlemezelés, condylus lemezelés
- 5792P 135 fokos szögletlemezelés
- 5792R DCS synthesis
- 5792T Típusos radius törés inlay plasztikája
- 57940 Repositio epiphyseos aperta operativa
- 57950 Nyílt törés vagy ficam elsődleges kötözése
- 57960 Humerus prox. vég többszörös törés osteosinthesise
- 57961 Humerus distalis vég ellátás többszörös törésnél
- 58002 Izületi szabadtest eltávolítás (feltárásból)
- 58003 Izületi idegentest eltávolítás (feltárásból)
- 58010 Resectio plicae intraarticularis
- 58012 Capsulectomia articulationis
- 58013 Arthrolysis
- 58014 Decompressio capitis femoris (felfúrás)
- 58020 Ízületi sérülés ellátása
- 58021 Izületi porc curettage, feltárásból
- 58022 Izületi porc felfúrás, feltárásból, Pridie szerint
- 58030 Discectomia anterior cervicalis
- 58031 Discectomia cervicalis anterior multiplex
- 58037 Anterior liberalizáció instrum. nélkül
- 58045 Osteochondralis fragmentum rögzítése
- 58051 Synovectomia partialis, arthrotomia
- 58052 Synovectomia totalis, arthrotomia
- 58091 Capsulodesis
- 58100 Ventrofixatio cervicalis lemezzel
- 58101 Ventrofixatio cervicalis csont+lemez
- 58102 Spondylodesis cervicalis posterior
- 58103 Spondylodesis cervicalis anterior posteriorque
- 58104 Dens epistrophei törés csavaros fixatioja
- 58105 Cervicalis csigolyatest tu. elülső res. + fixatio
- 58107 Thorac./lumb. csigolyatest can.spin-ba terj.tu.eltávolítása
- 58109 Spondylodesis C-I-II (Magerl műtét)
- 5810A Craniospondylodesis posterior (C-0-I-II)
- 5810B Harrington műtét
- 5810E Rovátkolt lemezelés
- 5810F Fixateur interne alkalmazása
- 5810G Steffee lemezelés
- 5810H Gerinc belső rögzítése
- 5810K Transpedicularis spongiosa plastica, postero-lat.
- 5810L Spondylodesis ventrolateralis thoracalis
- 5810M Spondylodesis ventrodorsalis
- 5810N Spondylodesis translaminaris
- 5810P Spondylodesis-PLIF
- 5810R Scoliosis műtéti korrekciója, 3D módszerrel
- 58110 Arthrodesis, tűzés
- 58111 Arthrodesis, csavarozás
- 58112 Arthrodesis, lemezelés
- 58113 Arthrodesis, fixateur externae
- 58114 Arthrodesis, szeggel
- 58115 Arthrodesis, Chopart vagy Lambrinuddi szerint
- 58116 Rész arthrodesis, carpalis csontokon és rad. carp. ízület
- 58118 Herbert-csavarozás
- 5812H Medence fixateur externnel synthesis
- 58132 Delta varrat
- 58144 Impressio kiemelés térden, arthrotomia
- 58145 Impressio kiemelés, spongiosa plastica támasztóelem
- 58146 Impressio kiemelés, spongiosa plastica csavarozás



- 58148 Elülső keresztszalag reinsertio
- 58149 Elülső keresztszalag plastica
- 5814A Hátsó keresztszalag reinsertio
- 5814B Hátsó keresztszalag plastica
- 5814E Térszalag beültetés (synteticus)
- 5814P Térdizületi porc-csont allograft osteochondr.diss
- 5814R Térdizületi porc-csont autograph osteochondr.diss
- 58160 Chiari-osteotomia
- 58161 Vápatető képzés
- 58162 Repositio, csípő műtéti
- 58167 Pemberton műtét
- 5816C Oldalszalag plasztika (térd)
- 58180 Arthroplastica vállon
- 58181 Labrum glenoidale reinsertio
- 58182 Resectio claviculae et plastica acromion
- 58183 Rotatorköpeny reconstructio
- 58184 Nicola műtét
- 58185 Putti-Platt műtét
- 58186 Bankart műtét
- 58187 Weber osteotomia
- 58188 Lange műtét
- 58189 Eden-Hybinett műtét
- 5818C Szalagplastica carpalis csontokon
- 58190 Ligamentum annulare-varrat
- 58191 Ligamentum collaterale ulnare varrat
- 58192 Ligamentum collaterale radiale varrat
- 5819A Resectio ulnae
- 5819B Ulnavég rövidítés
- 58231 Aponeurectomia totalis manus
- 58241 Flexor ín varrat kézen
- 58242 Extensor ín reconstructio, kézen
- 58243 Flexor ín reconstructio, kézen
- 58244 Pull out wire rögzítés
- 58250 Izomtransplantatio kézen
- 58251 Íntransplantatio kézen
- 58252 Íntransplantatio kézen, autológ
- 58253 Íntransplantatio kézen, homológ
- 58254 Íntransplantatio kézen, szilikon rúd beültetés
- 58255 Ínáthelyezés kézen
- 58256 Ín antepositio kézen
- 58257 Ín retropositio kézen
- 58260 Hüvelykujj reconstructio, hüvelyk-képzés
- 58261 Pollicisatio
- 58262 Lábuujj transfer
- 58263 Phalangisatio
- 58264 Szigetleány-plasztika kézen
- 58265 Ujjtranspositio kézen
- 58266 Hiányzó ujj pótlás
- 58270 Opponens-plastica kézen
- 58280 Tendofixatio manus, tenodesis
- 58281 Ínmeghosszabítás kézen
- 58282 Ínmegrövidítés kézen
- 58283 Kézkeskenyítés
- 58284 Kézszög eltávolítás
- 58285 Kézszög centralisatio
- 58286 Syndactylia csontos szétválasztása, kézen
- 58287 Hasadt kéz reconstructio
- 58288 Kéz gigantismus plastica
- 58289 Syndactylia csontos szétválása, kézen

- 58290 Pulley varrat
- 58291 Pulley plastica
- 58292 Pulley advancement
- 58293 Adhaesiolysis manus
- 58294 Fogó kéz kialakítása, sugár transposícióval
- 58295 Kéz centralisatio
- 58314 Izomátmetszés
- 5831C Pronator leválasztás
- 5831D Tenotomia subcutanea musculi adductoris femoris
- 5831E Tenotomia musculi adductoris femoris aperta
- 5831F Iliopsoas tenotomia
- 5831G Spina il.ant.inf. leválasztás, adductor tenotomia
- 5831H Spina il.ant.inf. izom leválasztás
- 5831L Achillotomia
- 5831M Achillotomia capsulotomiamque posterior
- 5831N Achillotomia capsulotomiamque posterior et mediale
- 5831P Achillotomia+capsulotomia post.+med.+flexor tenot.
- 5831R Achillot.+capsulot.post.+med.+talpi felszab.+talus
- 5831S Achillot.+capsulot.post.+med.+m.tib.post. transpos
- 58327 Lágyrésztumor exstirpatio - marginalis
- 58328 Lágyrésztumor exstirpatio - széles
- 58329 Lágyrésztumor exstirpatio, radicalis
- 58350 Izomvarrat
- 58352 Fasciavarrat
- 58361 Ínreconstructio
- 58362 Fascia reconstructio
- 58366 Kulcslyuk plastica
- 58367 Izomtranspositio
- 58368 Íntranspositio
- 5836A Miller műtét
- 5836D Transplantatio musc. peronei
- 5836E Transplantatio musc. tibialis ant.
- 5836F Transplantatio ossis
- 5836G Transplantatio ligamenti
- 58370 Izomplastica
- 58371 Ínplastica
- 58373 Izomtransplantatio
- 58374 Íntransplantatio, autolog
- 58375 Íntransplantatio, homolog
- 58376 Íntransplantatio, műanyag
- 58377 Fascia transplantatio-autolog
- 58378 Fascia transplantatio-homolog
- 58379 Izomhosszabítás
- 5837A Izomrövidítés
- 5837B Ínhosszabítás
- 5837C Ínrövidítés
- 5837D Plicatio fasciae
- 5837E Szalagplasztika
- 5837G Retropositio musc. adductoris longi
- 5837M Térd flexor tenotomia
- 5837N Térd flexor tenotomia+capsulotomia post.
- 5837P Térd flexor tenotomia+capsulot.post.+gastrocnemius
- 58420 Amputatio manus
- 58421 Amputatio carpi
- 58422 Amputatio antebrachii
- 58423 Amputatio cubiti
- 58430 Amputatio brachii
- 58440 Exarticulatio humeroscapularis
- 58441 Exarticulatio thoraco-humero scapularis

- 58460 Amputatio pedis  
 58461 Exarticulatio tarso-metatarsalis  
 58462 Exarticulatio intertarsalis  
 58463 Exarticulatio talo-calcanealis  
 58464 Exarticulatio talo-cruralis  
 58470 Amputatio cruris  
 58471 Amputatio pedis in regione malleoli  
 58480 Amputatio femoris  
 58481 Exarticulatio genus  
 58490 Amputatio abdominopelvicus  
 58491 Exarticulatio coxae  
 58492 Hemipelvectomy  
 58500 Revisio amputationis  
 58520 Reamputatio, felső végtagon  
 58530 Reamputatio, lábbon  
 58935 Érnyeles bőr-izom lebeny  
 58936 Érnyeles izomlebeny  
 5893E Érnyeles csontlebeny beültetése  
 5893F Latissimus dorsi ernyeles bőr, izomlebeny  
 82020 Repositio obiecta fr. humeri  
 82023 Repositio obiecta fr. olecrani  
 82041 Repositio obiecta fr. pelvis  
 82042 Repositio obiecta fr. femoris  
 82130 Osteoclasia, refractura artificialis  
 83301 Fixateur externe maxi- midi behelyezése műtéti eljárással  
 83306 Elektromos ingerlőkészülék beültetése csontba  
 83307 Fixateur mini behelyezése műtéti eljárással  
 83310 Wagner apparatus  
 83400 Compressio törésegysítés  
 83620 Velőürsínezés  
 83623 Rush-szegezés  
 83624 Gamma-szegezés  
 83625 Velőürszegezés, fedett  
 83626 Velőürszegezés, reteszelt - fedett  
 83627 Velőürszegezés, nyílt  
 83628 Velőürszegezés, reteszelt - nyílt  
 8362C Retrográd velőür szegezés  
 8362D Tibia felfúrás nélküli reteszelt szegezése  
 8362E Femur velőürszegezés, Marchetti Vicenzi szeggel  
 8362F Tibia velőürszegezés, Marchetti Vicenzi szeggel  
 8362G Felfúrás nélküli femur szegezés  
 83630 Velőür felfúrás  
 84010 Extensio scaletalis - Kirschner drót  
 84710 Olecranon extensio  
 84711 Trochanter major extensio

ÉS A SÚLYOS TÁRSULT BETEGSÉG FELTÉTELEI

\*\*\*\* 08 488Z *Vázizomrendszer egyéb műtétei súlyos társult betegséggel*

BETEGSÉGEK

A főcsoportba tartozó bármely betegség

ÉS BEAVATKOZÁSOK

- 16970 Arthroscopia  
 16971 Arthroscopia csuklón  
 16972 Arthroscopia könyökön  
 16973 Arthroscopia vállon  
 50151 Koponyacsont tumor, granuloma eltávolítás  
 50200 Impressió koponyatörés ellátása  
 50201 Nyílt craniocerebrális sérülés komplex ellátása

- 50203 Calvaria-plastica allo- vagy autografttal
- 50432 Carpal tunnel felszabadítás
- 50435 Egyéb Tunnel syndromák műtétei
- 50450 Transpositio nervi periferialis
- 52362 Endossealis implantatum eltávolítása
- 52812 Processus styloideus elongatus resectio
- 54010 Lymphadenectomia superficialis
- 54020 Lymphadenectomia regionalis
- 54132 Lépmegtartó műtét (sutura, ragasztás)
- 54137 Lépmegtartó műtét (sutura, ragasztás), laparoscopos
- 55204 Pancreas sérülés ellátása
- 55295 Retroperitonealis vérzés ellátása (packing)
- 57600 Járomcsont törés zárt repositiója
- 57610 Járomcsont törés nyílt repositiója
- 57630 Maxilla és mandibula törések nyílt repositiója
- 57640 Állkapocs törések nyílt repositiója
- 57650 Orbita törések nyílt repositiója
- 57660 Arctörések zárt repositiója
- 57670 Arctörések nyílt repositiója
- 57680 Járomív törés synthesise
- 57700 Arcsont incisio, idegentest, fragmentum eltáv.
- 57710 Arcsont laesio kimetszés
- 57720 Arcsont részleges kivévése
- 57721 Részleges maxilla eltávolítás
- 57722 Teljes maxilla eltávolítás
- 57723 Arcsont törés ellátása (minilemez, csavar, T.lemez)
- 57730 Mandibula kimetszése és reconstructioja
- 57731 Mandibula kimetszés és reconstr./csontgraft,proth.
- 57740 Temporomandibularis arthroplastica
- 57750 Arcsontplastica csontresectioval, implantatio nélkül
- 57752 Arcsontplasztika, autogen csont transzplantatióval
- 57753 Arcsontplasztika, konzervcsont implantatióval
- 57754 Arcsontplasztika, xeno-implantatióval
- 57781 Resectio costae primae
- 57783 Scalenotomia et exstirpatio costae I.
- 57784 Exstirpatio cicatricis post op. propter TOS
- 57785 Exstirpatio costae I. et sympathectomia thoracalis
- 57790 Osteotomia preservatio céljából
- 57800 Csont idegentest eltávolítás
- 57810 Osteotomia humeri
- 57811 Osteotomia ulnae
- 57812 Osteotomia metacarpi
- 5781A Osteotomia tibiae infraligamentalis alta
- 5781B Osteotomia tibiae pro correctione
- 5781C Osteotomia calcanei
- 5781E Denks műtét
- 5781F Osteotomia metatarsi
- 5781G Osteotomia scapulae
- 5781H Os tibiale ext.levésés, m.tib.post transfer
- 5781I Maquet műtét
- 5781K Osteotomia radii
- 5781L Hidcallus levésés
- 5781M Osteotomia fibulae
- 5781N Osteotomia s. Hohmann
- 57820 Schede műtét
- 57821 Osteotomia sec.Brandes
- 57822 Mayo műtét hallux valgus miatt
- 57823 Wilson műtét + csavaros osteosynth.
- 57824 Metatarsus I. fej plastica

- 57825 Helal műtét (I-II-IV)  
57826 Helal műtét (részleges)  
57827 Metatarsus II-V fej plastica  
57829 Hallux valgus miatt osteotomia  
57830 Csont tumor exstirpatio  
57831 Exostosis levésés  
57832 Exstirpatio intralaesionalis tumoris ossealis  
57833 Exstirpatio marginalis tumoris ossealis  
57834 Exstirpatio latus tumoris ossealis  
57835 Exstirpatio radicalis tumoris ossealis  
57840 Osteotomia digiti seu metatarsi  
57841 Evans műtét  
57842 Resectio cuneiformis tarsalis  
57843 Radius fej resectio  
57844 Ulna fej resectio  
57845 Ulna proc. styl. resectio  
57846 Humerus fej eltávolítás  
57847 Girdlestone plastica  
57848 Proc.styl.radii resectio  
57849 Csontfragmentum eltávolítás  
5784A Ectopiás csont kiirtása  
5784B Csontcsőr levésés  
57850 Patellectomia totalis  
57851 Patellectomia partialis  
57852 Patella multipartita osteotomiaja  
57853 Exstirpatio ossis extremitatis superioris  
57854 Exstirpatio ossis extremitatis inferioris  
57855 Talus exstirpatio  
57860 Cortico-spongiosus span átültetés  
57861 Csontblock beültetés, autolog  
57862 Csontblock beültetés, homolog  
57863 Csontblock beültetés, érneyles  
57864 Csontblock beültetés, szabad érneyles  
57865 Spongiosa plastica, autolog  
57866 Spongiosa plastica, homolog  
57867 Fibula-span beültetés  
57868 Borda-span beültetés  
57869 Csontpótlás heterolog  
5786A Csontpótlás syntheticus  
5786B Grice műtét  
5786D Transport osteotomia  
57871 Dissecalodó femur condylus fragmentum fixatioja  
57872 Csont belső rögzítés - pathológiás törés preventio  
57873 Csont belső rögzítés- egyéb okból  
57883 Belső fémrögzítés eltávolítása (szeg, lemez stb., kivéve tűződrót)  
57890 Végtaghosszabbítás - felkaron  
57891 Végtaghosszabbítás - alkaron  
57892 Végtaghosszabbítás - femur  
57893 Végtaghosszabbítás-lábszár  
57894 Végtagrövidítés - alsó végtag  
57895 Végtagrövidítés - felső végtagon  
57896 Végtaghosszabbítás és correctio  
57898 Osteosynthesis, hosszabbítás után  
57899 Fusios műtét állizületnél  
5789A Ék osteotomia és csonthosszabbítás kézen  
5789B Ujj hosszabbítás, autológ csontléc beültetéssel  
5789C Ujj hosszabbítás, distractorral  
5789D Segment transp. osteotomia seu: végtaghossz.tibián /fixexterne v Ilzaro  
57901 Goetze cerclage

- 57906 Jewett szegezés
- 57907 Pugh szegezés
- 57908 DHS synthesis
- 57909 Vitallium kombinált szegezés
- 5790A Ender szegezés
- 5790B Percutan tűzés, menetes Kirschner
- 5790D Palacos-plombage
- 5790E Verbund-osteosynthesis
- 5790F Percutan csavarozás (combnyak csavarozás)
- 5790G Antibiotikus palacos plombage
- 57910 Csontegyesítést követő resynthesis (reoperáció)
- 57920 Intraossealis drótvarrat
- 57921 Tűzés feltárással
- 57922 Húzóhurkos rögzítés
- 57923 Cerclage csonttörés rögzítésére
- 57924 Csavarozás
- 57925 KFI lemezelés
- 57926 Kis DC lemezelés
- 57927 Keskeny DC lemezelés
- 57928 Széles DC lemezelés
- 57929 Karmos lemezelés
- 5792A Támasztó lemezelés
- 5792B Ender lemezelés
- 5792C Burri lemezelés
- 5792D Rekonstrukciós lemez felhelyezés
- 5792E Lohere lemez felhelyezés
- 5792F H lemezelés
- 5792G T lemezelés
- 5792H Fél cső lemezelés
- 5792I Kettős lemezelés
- 5792K KFI minicsavarozás
- 5792L KFI mini lemezelés
- 5792M KFI mini T lemezelés
- 5792N 95 fokos szögletlemezelés, condylus lemezelés
- 5792P 135 fokos szögletlemezelés
- 5792R DCS synthesis
- 57930 Repositio epiphyseos clausa
- 57940 Repositio epiphyseos aperta operativa
- 57950 Nyílt törés vagy ficam elsődleges kötözése
- 58002 Izületi szabadtest eltávolítás (feltárásból)
- 58003 Izületi idegentest eltávolítás (feltárásból)
- 58010 Resectio plicae intraarticularis
- 58012 Capsulectomia articulationis
- 58013 Arthrolysis
- 58020 Ízületi sérülés ellátása
- 58021 Izületi porc curettage, feltárásból
- 58022 Izületi porc felfúrás, feltárásból, Pridie szerint
- 58023 Arthroscopos Pridie fúrárok
- 58033 Lumbalis dissectomia, flavotomia keresztül
- 58034 Lumbalis dissectomia, flavo-v.hemilaminect.át
- 58035 Többsz.lumb.dissect., flavo-v.laminectomiával
- 58036 Dissectomia percutanea
- 58040 Meniscectomia partialis, arthroscopos
- 58041 Meniscectomia partialis, arthrotomia
- 58042 Meniscus reinsertio, arthroscopos
- 58043 Meniscus reinsertio, arthrotomia
- 58044 Meniscectomia totalis, arthroscopos
- 58045 Osteochondralis fragmentum rögzítése
- 58046 Szabadtest eltávolítás a térdből, arthroscopos

- 58047 Shaver műtét (térd), arthroscopos
- 58048 Izületi porc sérülés ellátása
- 58050 Synovectomy partialis, arthroscopos
- 58051 Synovectomy partialis, arthrotomia
- 58052 Synovectomy totalis, arthrotomia
- 58053 Plica eltávolítás, arthroscopos
- 58054 Arthroscopos műtét (kivéve térdizület)
- 58055 Arthroscopos szalagplastica
- 58056 Arthroscopos szalagvarrat
- 58057 Arthroscopos mozaik plasztika
- 58058 Arthroscopos retinaculum plasztika
- 58059 Boka, váll, térdizületi arthroscopos debridement
- 58060 Reinsertio, arthroscopos
- 58090 Capsulographia articulationis manus
- 58091 Capsulodesis
- 58092 Syndesmosis fibulo-tibialis varrat
- 58093 Syndesmosis fibulo-tibialis reinsertio
- 58094 Syndesmosis fibulo-tibialis állítócsavarozás
- 5810Z EDF
- 58110 Arthrodesis, tűzés
- 58111 Arthrodesis, csavarozás
- 58112 Arthrodesis, lemezelés
- 58113 Arthrodesis, fixateur externae
- 58114 Arthrodesis, szeggel
- 58115 Arthrodesis, Chopart vagy Lambrinuddi szerint
- 58117 Navicularae ízület megoldása, csontátültetéssel és Herbert csavarral
- 5812F Sacroiliacalis ízület csavaros rögzítése
- 5812G Sacroiliacalis ízület lemezes rögzítése
- 58130 Külbokaszalag varrat
- 58131 Külbokaszalag plastica
- 58132 Delta varrat
- 58140 Medialisatio patellae
- 58141 Reinsertio lig. patellae
- 58142 Reinsertio tendinis quadriceps fem.
- 58143 Impressio kiemelés térden, arthroscopos
- 58145 Impressio kiemelés, spongiosa plastica támasztóelem
- 58146 Impressio kiemelés, spongiosa plastica csavarozás
- 5814C Oldalszalag varrat
- 5814D Oldalszalag reinsertio
- 5814K Térdprotézis eltávolítás
- 5814M Ficat plastica
- 5814N Green műtét
- 5814P Térdizületi porc-csont allograft osteochondr.diss
- 5814R Térdizületi porc-csont autograft osteochondr.diss
- 5814U Arthroscopos keresztszalag pótlás /Arthex műszer készlettel/
- 58154 Csípő prot. eltávolítás (cementes)
- 58155 Csípő prot. eltávolítás (cement nélküli)
- 58160 Chiari-osteotomia
- 58161 Vápatető képzés
- 58174 Ujjizületi protézis beültetés
- 58175 Csuklóprotézis eltávolítás
- 58176 Ujjizületi protézis eltávolítás
- 58185 Putti-Platt műtét
- 5818A Vállprotézis beültetés - hemi
- 5818B Vállprotézis beültetés - total
- 5818D Vállprotézis eltávolítás
- 58190 Ligamentum annulare-varrat
- 58191 Ligamentum collaterale ulnare varrat
- 58192 Ligamentum collaterale radiale varrat

- 58193 Radius fejecs protézis beültetés
- 58194 Ulnavég protézis beültetés
- 58195 Radiusfejecs protézis eltávolítás
- 58196 Ulnavég protézis eltávolítás
- 58197 Könyökprotézis beültetés
- 58198 Könyökprotézis eltávolítás
- 58201 Kéz lágyrészének feltárása
- 58204 Idegentest eltávolítás kézből
- 58210 Izomleválasztás, kézen
- 58211 Tendolysis, kézen
- 58220 Reconstructio musc. manus
- 58221 Ganglion manus exstirpatio (kivéve kézháti)
- 58222 Reconstructio vaginae tendinis manus
- 58230 Aponeurectomia partialis manus
- 58240 Feszítő ín varrása kézen
- 58244 Pull out wire rögzítés
- 58246 Extensor ín reinsertio, kézen
- 58247 Flexor ín reinsertio kézen
- 58248 Palmar plate reinsertio
- 58290 Pulley varrat
- 58291 Pulley plastica
- 58292 Pulley advancement
- 58307 Tractus iliotibialis incisio
- 58308 Retinaculum bemetszés (térd)
- 58309 Tenotomia capsulotomiamque m.abductoris hallucis
- 5830A Flex. hallucis longus tenotomia
- 5830B Tenotomia musculi extensoris hallucis longus
- 58311 Scalenotomia
- 58314 Izomátmetszés
- 58318 Bennett műtét
- 5831A Extensor antebrachii leválasztás
- 5831B Flexor antebrachii leválasztás, distalisatio
- 5831C Pronator leválasztás
- 5831D Tenotomia subcutanea musculi adductoris femoris
- 5831E Tenotomia musculi adductoris femoris aperta
- 5831F Iliopsoas tenotomia
- 5831G Spina il.ant.inf. leválasztás, adductor tenotomia
- 5831H Spina il.ant.inf. izom leválasztás
- 5831I Quadriceps fem. tenotomia
- 5831K Gastrocnemius aponeurotomia
- 5831L Achillotomia
- 5831M Achillotomia capsulotomiamque posterior
- 5831N Achillotomia capsulotomiamque posterior et mediale
- 5831P Achillotomia+capsulotomia post.+med.+flexor tenot.
- 5831R Achillot.+capsulot.post.+med.+talpi felszab.+talus
- 5831S Achillot.+capsulot.post.+med.+m.tib.post. transpos
- 5831T Alkari hajlító izmok desinsertiója (Gosset)
- 58322 Baker-cysta eltávolítása
- 58325 Térdtáji ganglion exstirpatio
- 58327 Lágyrésztumor exstirpatio - marginalis
- 58328 Lágyrésztumor exstirpatio - széles
- 58329 Lágyrésztumor exstirpatio, radicalis
- 58340 Bursa olecrani exstirpatio
- 58341 Bursa praepatellaris exstirpatio
- 58342 Sinus tarsi excochleatio
- 58343 Lábháti ganglion exstirpatio
- 58344 Bokatóji ganglion exstirpatio
- 58345 Dupuytren plantaris excisio
- 58350 Izomvarrat



- 58352 Fasciavarrat  
58361 Ínreconstructio  
58362 Fascia reconstructio  
58366 Kulcslyuk plastica  
58367 Izomtranspositio  
58368 Íntranspositio  
58369 Distalisatio musc. tibialis ant.  
5836A Miller műtét  
5836B Transpositio musc. flexoris ad tend. Achillesi  
5836C Transpositio musc. extensoris ad tend. Achillesi  
5836D Transplantatio musc. peronei  
5836E Transplantatio musc. tibialis ant.  
5836F Transplantatio ossis  
5836G Transplantatio ligamenti  
58370 Izomplastica  
58371 Ínplastica  
58373 Izomtransplantatio  
58374 Íntransplantatio, autolog  
58375 Íntransplantatio, homolog  
58376 Íntransplantatio, műanyag  
58377 Fascia transplantatio-autolog  
58378 Fascia transplantatio-homolog  
58379 Izomhosszabítás  
5837A Izomrövidítés  
5837B Ínhosszabítás  
5837C Ínrövidítés  
5837D Plicatio fasciae  
5837E Szalagplasztika  
5837G Retropositio musc. adductoris longi  
5837H Achilles in ruptura reconstructio  
5837I Bennett műtét + rectus eredés leválasztás  
5837K Eggers műtét  
5837L Eggers műtét + capsulotomia post.  
5837M Térd flexor tenotomia  
5837N Térd flexor tenotomia+capsulotomia post.  
5837P Térd flexor tenotomia+capsulot.post.+gastrocnemius  
58390 Omovertebralis köteg resectio  
58400 Amputatio digiti manus  
58401 Amputatio digitorum manus  
58404 Exarticulatio kézuíjon  
58405 Amputatio digiti post amputationem traumaticam  
58410 Amputatio pollicis post amputationem traumaticam  
58411 Amputatio pollicis  
58412 Amputatio pollicis secundarius  
58414 Exarticulatio metacarpo-phalangealis pollicis  
58450 Amputatio digiti pedis  
58451 Exarticulatio interphalangealis digiti pedis  
58460 Amputatio pedis  
58461 Exarticulatio tarso-metatarsalis  
58462 Exarticulatio intertarsalis  
58463 Exarticulatio talo-calcanealis  
58464 Exarticulatio talo-cruralis  
58470 Amputatio cruris  
58471 Amputatio pedis in regione malleoli  
58500 Revisio amputationis  
58510 Reamputatio kézuíjon  
58530 Reamputatio, lábbon  
58561 Replantációs műtét, kis amputatum  
58752 Emlő bőrének plasztikája

- 58904 Sebrevisio (subcutan szövetnél mélyebben lévő elváltozás esetén)  
 58922 Mesh-graft  
 58923 Thiersch lebeny, hámlebeny  
 58924 Plastica cutis sec. Reverdin  
 58925 Vándoroltatott szabadlebeny  
 58926 Irhaátültetés, szabad  
 58931 V-Y-plasztika  
 58932 Bőrforgatásos bőrpótlás  
 58933 Karéjos bőreltolás Imre szerint  
 58935 Érneles bőr-izom lebeny  
 58936 Érneles izomlebeny  
 58937 Távoli nyeleslebeny  
 58938 Kettős nyeleslebeny  
 58939 Vándoroltatott nyeleslebeny  
 5893D Hídlebeny  
 5893F Latissimus dorsi érnyeles bőr, izomlebeny  
 58940 Hengerlebeny, egyszerű  
 58941 Hengerlebeny, vándoroltatott  
 58950 Keresztezett bőrpótlás  
 58951 Zseblebeny  
 58953 Hajlító izom-motor képzés, latissimus dors. lebeny transp  
 58960 Lebeny vagy nyeles lebeny más helyhez erősítése  
 58970 Lebeny vagy nyeles lebeny revisio  
 81791 Szívó-öblítő drain  
 81871 Számfeletti ujj eltávolítása  
 81962 PMMA lánc behelyezés  
 82043 Repositio obiecta fr. patellae  
 82052 Repositio obiecta fr. malleoli  
 82053 Repositio obiecta fr. metatarsi  
 82080 Repositio obiecta fracturae  
 82092 Repositio operativa luxationis  
 82097 Arthroscopos labrum refixatio  
 82130 Osteoclasia, refractura artificialis  
 83301 Fixateur externe maxi- midi behelyezése műtéti eljárással  
 83306 Elektromos ingerlőkészülék beültetése csontba  
 83307 Fixateur mini behelyezése műtéti eljárással  
 83310 Wagner apparatus  
 83400 Compressio törésegysítés  
 83620 Velőürsínezés  
 83623 Rush-szegezés  
 83624 Gamma-szegezés  
 83625 Velőürségezés, fedett  
 83626 Velőürségezés, reteszelt - fedett  
 83627 Velőürségezés, nyílt  
 83628 Velőürségezés, reteszelt - nyílt  
 83629 Velőürszeg dinamizálás, retesz eltávolítás  
 8362A Velőürszeg eltávolítás + öblítő drainage  
 83630 Velőür felfúrás  
 84010 Extensio sceletalis - Kirschner drót  
 84714 Calcaneus extensio

ÉS A SÚLYOS TÁRSULT BETEGSÉG FELTÉTELEI

\*\*\*\* 08 489Z *Vázizomrendszeri betegségek (kivéve: osteomyelitis, széptikus ízületgyulladások, kötőszöveti betegségek) súlyos társult betegséggel*

BETEGSÉGEK

- A1800 A csontok és ízületek gümőkórja  
 D1600 Lapocka és a felső végtag hosszú csontjainak jóindulatú daganata  
 D1610 A felső végtag rövid csontjainak jóindulatú daganata  
 D1620 Az alsó végtag hosszú csontjainak jóindulatú daganata

- D1630 Az alsó végtag rövid csontjainak jóindulatú daganata  
D1660 Gerinc jóindulatú daganata  
D1680 Medencecsontok, keresztcsont és farkcsont jóindulatú daganata  
D2140 A hasüreg kötőszöve és egyéb lágyyszöve jóindulatú daganata  
D2150 A medence kötőszöve és egyéb lágyyszöve jóindulatú daganata (215.6)  
M0220 Postimmunisatiós arthropathia  
M0810 Fiatalkori spondylitis ankylopoetica  
M0820 Szisztémás kezdetű juvenilis arthritis  
M0830 Fiatalkori seronegativ polyarthritis  
M0840 Kevés ízületet érintő fiatalkori ízületi gyulladás  
M0880 Egyéb fiatalkori ízületi gyulladás  
M1000 Idiopathiás köszvény  
M1010 Ólom-kiváltotta köszvény  
M1020 Gyógyszer-kiváltotta köszvény  
M1030 Vesefunkció-károsodás okozta köszvény  
M1040 Egyéb másodlagos köszvény  
M1090 Köszvény k.m.n.  
M1100 Hydroxyapatit lerakódásos betegség  
M1110 Familiaris chondrocalcinosis  
M1120 Chondrocalcinosis egyéb  
M1180 Egyéb, meghatározott kristály arthropathiák  
M1190 Kristály arthropathia, k.m.n.  
M1200 Krónikus posztrheumás arthropathia [Jaccoud]  
M1210 Kaschin-Beck betegség  
M1220 Villonodularis synovitis (pigmentált)  
M1230 Palindrom rheumatismus  
M1240 Intermittáló hydrarthrosis  
M1250 Sérüléssel arthropathia  
M1280 Egyéb meghatározott arthropathiák, m.n.o.  
M1300 Polyarthritis, k.m.n.  
M1310 Monoarthritis, m.n.o.  
M1500 Elsődleges, általánosult (osteo-)arthrosis  
M1510 Heberden-csomók (arthropathiával)  
M1520 Bouchard csomók (arthropathiával)  
M1530 Másodlagos többizületi arthrosis  
M1540 Erosív osteoarthrosis  
M1580 Egyéb polyarthrosis  
M1590 Polyarthrosis, k.m.n.  
M1600 Elsődleges coxarthrosis, kétoldali  
M1610 Egyéb elsődleges coxarthrosis  
M1620 Kétoldali, dysplasia okozta coxarthrosis  
M1630 Egyéb dysplasiás coxarthrosis  
M1640 Kétoldali, posttraumás coxarthrosis  
M1650 Egyéb posttraumás coxarthrosis  
M1660 Egyéb másodlagos coxarthrosis, kétoldali  
M1670 Egyéb másodlagos coxarthrosis  
M1690 Coxarthrosis, k.m.n.  
M1700 Elsődleges térdizületi arthrosis, kétoldali  
M1710 Egyéb elsődleges térdizületi arthrosis  
M1720 Kétoldali, posttraumás térdizületi arthrosis  
M1730 Egyéb posttraumás gonarthrosis  
M1740 Egyéb másodlagos térdizületi arthrosis, kétoldali  
M1750 Egyéb másodlagos térdizületi arthrosis  
M1790 Térdizületi arthrosis, k.m.n.  
M1800 Az I. carpometacarpalis ízület kétoldali elsődleges arthrosisa  
M1810 Az I. carpometacarpalis ízület egyéb elsődleges arthrosisa  
M1820 Az I. carpometacarpalis ízület kétoldali posttraumás arthrosisa  
M1830 Az I. carpometacarpalis ízület egyéb posttraumás arthrosisa  
M1840 Az I. carpometacarpalis ízület egyéb, kétoldali, másodlagos arthrosisa

- M1850 Az I. carpometacarpalis ízület egyéb, másodlagos arthrosisa  
M1890 Az I. carpometacarpalis ízület arthrosisa, k.m.n.  
M1900 Egyéb elsődleges arthrosis  
M1910 Egyéb ízületek posttraumás arthrosisa  
M1920 Egyéb másodlagos arthrosis  
M1980 Egyéb, meghatározott arthrosis  
M1990 Arthrosis, k.m.n.  
M2200 A térdkalács visszatérő (habitualis) dislocatiója  
M2210 A térdkalács visszatérő (habitualis) subluxatiója  
M2220 Patellofemorális rendellenességek  
M2240 Chondromalacia patellae  
M2300 A meniscus cystosus elváltozása  
M2310 Discoid meniscus (veleszületett)  
M2320 A meniscus rendellenessége régi szakadás vagy sérülés miatt  
M2330 Egyéb meniscus elváltozások  
M2350 A térdizület krónikus instabilitása  
M2360 A térdizület szalagjainak egyéb spontán szakadása  
M2380 A térd egyéb belső zavarai  
M2420 Szalag-rendellenesség  
M2460 Ízületi ankylosis  
M2500 Haemarthros  
M2510 Ízületi sipoly  
M2520 Lötyögő ízület  
M2530 Az ízület egyéb instabilitása  
M3570 Hypermobilitás syndroma  
M4000 Tartási kyphosis  
M4010 Egyéb másodlagos kyphosis  
M4020 Egyéb és nem meghatározott kyphosis  
M4040 Egyéb lordosis  
M4100 Kisgyermekkorú idiopathiás gerincferdülés  
M4110 Fiatalkori idiopathiás gerincferdülés  
M4130 Mellkasi eredetű gerincferdülés  
M4140 Ideg-izom-eredetű scoliosis  
M4150 Egyéb másodlagos scoliosisek  
M4180 A scoliosis egyéb formái  
M4200 A gerinc juvenilis osteochondrosisa  
M4210 A gerinc felnőttkori osteochondrosisa  
M4290 A gerinc osteochondrosisa, k.m.n.  
M4300 Spondylolysis  
M4310 Spondylolisthesis  
M4320 A gerinc egyéb ankylosisai  
M4330 Recidiv atlantoaxialis sublaxatio myelopathiával  
M4340 Egyéb recidiv atlantoaxialis sublaxatio  
M4350 Egyéb visszatérő gerincizületi sublaxatio  
M4360 Ferdenyak  
M4380 Egyéb meghatározott deformáló dorsopathiák  
M4600 A gerinc enthesopathiái  
M4610 Sacroileitis, m.n.o.  
M4680 Egyéb meghatározott gyulladós spondylopathiák  
M4690 Gyulladós spondylopathia, k.m.n.  
M4700 Arteria spinalis anterior és vertebralis compressió syndroma (G99.2\*)  
M4710 Egyéb spondylosis myelopathiával  
M4720 Egyéb spondylosis radiculopathiával  
M4780 Egyéb spondylosis  
M4800 Gerinccsatorna szűkület  
M4810 Spondylosis hyperostotica [Forestier]  
M4820 A processus spinosusok összeérése (kissing spine)  
M4830 Traumás spondylopathia  
M4840 A csigolyák fáradásos törése

- M4850 Csigolya összeroppanás, m.n.o.
- M5000 Nyaki porckorong rendellenesség myelopathiával (G99.2\*)
- M5010 Nyaki porckorong rendellenesség radiculopathiával
- M5020 Egyéb nyaki porckorong dislocatio
- M5030 Egyéb, nyaki porckorong degeneratio
- M5080 Egyéb nyaki porckorong rendellenességek
- M5100 Lumbalis és más intervertebrális discus rendell. myelopathiával
- M5110 Lumbalis és más intervertebrális discus rendell. radiculopathiával
- M5120 Egyéb meghatározott intervertebrális discus dislocatio
- M5130 Egyéb meghatározott intervertebrális discus degeneratio
- M5180 Egyéb meghatározott intervertebrális discus rendellenességek
- M5320 Gerinc instabilitás
- M5330 Sacrococcygealis rendellenességek, m.n.o.
- M5380 Egyéb meghatározott dorsopathiák
- M5400 A hát és a nyak területét érintő panniculitis
- M5430 Ischias
- M5440 Lumbago ischiassal
- M6000 Fertőzőes myositis
- M6010 Interstitialis myositis
- M6080 Egyéb myositis
- M6110 Progressiv myositis ossificans
- M6120 Az izmok bénulásos calcificatiója és ossificatiója
- M6130 Az izmok calcificatiója és ossificatiója égéssel társulva
- M6230 Immobilitás-syndroma (paraplegiás)
- M6240 Izomcontractura
- M6600 Poplitealis cysta ruptura
- M6700 Achilles ín rövidülés (szerzett)
- M7220 A fascia plantaris fibromatosisa
- M7580 Egyéb vállváltozások
- M7600 Glutealis tendinitis
- M7610 Psoas tendinitis
- M7620 Crista iliaca sarkantyú
- M7630 Tractus iliotibialis syndroma
- M7640 Bursitis collateralis tibialis [Pellegrini-tieda]
- M7650 Patellaris tendinitis
- M7660 Achilles tendinitis
- M7670 Peronealis tendinitis
- M7680 Az alsó végtag egyéb enthesopathiái, kivéve a lábfejet
- M7690 Az alsó végtag enthesopathiája, k.m.n.
- M7720 A csukló periarthritise
- M7740 Metatarsalgia
- M8000 Postmenopausalis osteoporosis pathológiás töréssel
- M8010 Petefészkek eltávolítás utáni osteoporosis pathológiás töréssel
- M8020 Inaktivitási osteoporosis pathológiás töréssel
- M8030 Sebészeti beavatkozás ut. malabsorptiós osteoporosis pathol. töréssel
- M8040 Gyógyszer-indukálta osteoporosis pathológiás töréssel
- M8050 Idiopathiás osteoporosis pathológiás töréssel
- M8080 Egyéb osteoporosis pathológiás töréssel
- M8090 Nem meghatározott osteoporosis pathológiás töréssel, k.m.n.
- M8091 Krónikus májbetegség talaján kialakult osteoporosis, pathológiás töréssel
- M8100 Postmenopausalis osteoporosis
- M8110 Petefészkek eltávolítás utáni osteoporosis
- M8120 Inaktivitási osteoporosis
- M8130 Sebészeti beavatkozást követő felszívódási zavar okozta osteoporosis
- M8140 Gyógyszer indukálta osteoporosis
- M8150 Idiopathiás osteoporosis
- M8160 Lokalizált osteoporosis [Lequesne]
- M8180 Egyéb osteoporosis
- M8190 Osteoporosis, k.m.n.

- M8191 Krónikus májbetegség talaján kialakult osteoporosis
- M8300 Gyermekágyi csontlágúulás
- M8310 Aggkori csontlágúulás
- M8320 Felnöttkori, felszívódási zavar okozta csontlágúulás
- M8330 Felnöttkori malnutritiós csontlágúulás
- M8340 Alumínium csontbetegség
- M8350 Egyéb felnöttkori, gyógyszer indukálta csontlágúulás
- M8380 Egyéb felnöttkori csontlágúulás
- M8390 Felnöttkori csontlágúulás, k.m.n.
- M8530 Osteitis condensans
- M8540 Solitaer csontcysta
- M8550 Aneurysmalis csontcysta
- M8560 A csont egyéb cystái
- M8700 Idiopathiás asepticus csontelhalás többszörös lokalizáció
- M8701 Idiopathiás asepticus csontelhalás válltájék
- M8702 Idiopathiás asepticus csontelhalás felkar
- M8703 Idiopathiás asepticus csontelhalás alkar
- M8704 Idiopathiás asepticus csontelhalás kéz
- M8705 Idiopathiás asepticus csontelhalás medence és tompor
- M8706 Idiopathiás asepticus csontelhalás lábszárcsont
- M8707 Idiopathiás asepticus csontelhalás boka és lábfej
- M8708 Idiopathiás asepticus csontelhalás egyéb
- M8709 Idiopathiás asepticus csontelhalás k.m.n. lokalizáció
- M8710 Gyógyszer okozta csontelhalás többszörös lokalizáció
- M8711 Gyógyszer okozta csontelhalás válltájék
- M8712 Gyógyszer okozta csontelhalás felkar
- M8713 Gyógyszer okozta csontelhalás alkar
- M8714 Gyógyszer okozta csontelhalás kéz
- M8715 Gyógyszer okozta csontelhalás medence és tompor
- M8716 Gyógyszer okozta csontelhalás lábszárcsont
- M8717 Gyógyszer okozta csontelhalás boka és lábfej
- M8718 Gyógyszer okozta csontelhalás egyéb
- M8719 Gyógyszer okozta csontelhalás k.m.n. lokalizáció
- M8720 Posttraumás csontelhalás többszörös lokalizáció
- M8721 Posttraumás csontelhalás válltájék
- M8722 Posttraumás csontelhalás felkar
- M8723 Posttraumás csontelhalás alkar
- M8724 Posttraumás csontelhalás kéz
- M8725 Posttraumás csontelhalás medence és tompor
- M8726 Posttraumás csontelhalás lábszárcsont
- M8727 Posttraumás csontelhalás boka és lábfej
- M8728 Posttraumás csontelhalás egyéb
- M8729 Posttraumás csontelhalás k.m.n. lokalizáció
- M8730 Egyéb másodlagos csontelhalás többszörös lokalizáció
- M8731 Egyéb másodlagos csontelhalás válltájék
- M8732 Egyéb másodlagos csontelhalás felkar
- M8733 Egyéb másodlagos csontelhalás alkar
- M8734 Egyéb másodlagos csontelhalás kéz
- M8735 Egyéb másodlagos csontelhalás medence és tompor
- M8736 Egyéb másodlagos csontelhalás lábszárcsont
- M8737 Egyéb másodlagos csontelhalás boka és lábfej
- M8738 Egyéb másodlagos csontelhalás egyéb
- M8739 Egyéb másodlagos csontelhalás k.m.n. lokalizáció
- M8780 Egyéb csontelhalás többszörös lokalizáció
- M8781 Egyéb csontelhalás válltájék
- M8782 Egyéb csontelhalás felkar
- M8783 Egyéb csontelhalás alkar
- M8784 Egyéb csontelhalás kéz
- M8785 Egyéb csontelhalás medence és tompor

- M8786 Egyéb csontelhalás lábszárcsont  
M8787 Egyéb csontelhalás boka és lábfej  
M8788 Egyéb csontelhalás egyéb  
M8789 Egyéb csontelhalás k.m.n. lokalizáció  
M8790 Csontelhalás, k.m.n. többszörös lokalizáció  
M8791 Csontelhalás, k.m.n. válltájék  
M8792 Csontelhalás, k.m.n. felkar  
M8793 Csontelhalás, k.m.n. alkar  
M8794 Csontelhalás, k.m.n. kéz  
M8795 Csontelhalás, k.m.n. medence és tompor  
M8796 Csontelhalás, k.m.n. lábszárcsont  
M8797 Csontelhalás, k.m.n. boka és lábfej  
M8798 Csontelhalás, k.m.n. egyéb  
M8799 Csontelhalás, k.m.n. lokalizáció  
M8800 A koponya Paget-kórja  
M8880 Egyéb csontok Paget-kórja  
M8890 A csont Paget-kórja, k.m.n.  
M8940 Egyéb hypertrophiás osteoarthropathia  
M8950 Osteolysis  
M8960 Poliomyelitis utáni osteopathia  
M9100 A medence juvenilis osteochondrosisa  
M9110 A combfej juvenilis osteochondrosisa [Legg-Calvé-Perthes]  
M9120 Coxa plana  
M9130 Pseudocoxalgia  
M9180 Egyéb juvenilis csípő és medence osteochondrosisa  
M9190 Juvenilis csípő és medence osteochondrosisa, k.m.n.  
M9200 A felkarcsont juvenilis osteochondrosisa  
M9210 A síngsont és orsócsont juvenilis osteochondrosisa  
M9220 A kéz juvenilis osteochondrosisa  
M9230 A felső végtag egyéb juvenilis osteochondrosisa  
M9240 A térdkalács juvenilis osteochondrosisa  
M9250 A sípcsont és szárcsont juvenilis osteochondrosisa  
M9260 A lábtő juvenilis osteochondrosisa  
M9270 A lábközépcsontok juvenilis osteochondrosisa  
M9280 Egyéb, meghatározott juvenilis osteochondrosisa  
M9290 Juvenilis osteochondrosisa, k.m.n.  
M9300 A combcsont proximális epiphysisének elcsúszása (nem traumás eredetű)  
M9310 Felnőttkori Kienböck-betegség  
M9320 Osteochondritis dissecans  
M9380 Egyéb meghatározott osteochondropathiák  
M9390 Osteochondropathia, k.m.n.  
M9400 Chondrocostalis junctio syndroma [Tietze]  
M9410 Visszatérő polychondritis  
M9420 Porclágyulás  
M9430 Chondrolysis  
M9480 Egyéb meghatározott porcrendellenességek  
M9490 Porcrendellenesség, k.m.n.  
M9530 A nyak szerzett deformitása  
M9540 A mellkas és bordák szerzett deformitása  
M9550 A medence szerzett deformitása  
M9600 Álizület fúzió vagy arthrodesis után  
M9610 Postlaminectomiás syndroma, k.m.n.  
M9620 Besugárzás utáni kyphosis  
M9630 Postlaminectomiás kyphosis  
M9640 Műtét utáni lordosis  
M9650 Besugárzás utáni scoliosis  
M9660 Csonttörés ortopéd implant., izületi prot. vagy csontbeültetés után  
M9680 Egyéb beavatkozás utáni csont izomrendszer rendellenességek  
M9690 Beavatkozás utáni csont izomrendszeri rendellenesség, k.m.n.

- M9910 Komplex subluxatio (csigolya)  
 M9920 A gerinccsatorna subluxatio okozta szűkülete  
 M9930 A gerinccsatorna csontos szűkülete  
 M9940 A gerinccsatorna kötőszövetes szűkülete  
 M9950 A gerinccsatorna intervertebralis discus-okozta szűkülete  
 M9960 Az intervertebralis foramenek csontos és subluxációs szűkülete  
 M9970 Az intervertebralis foramenek kötőszövetes és discus okozta szűkülete  
 Q6560 Instabil csípő  
 Q6700 Arc- aszimmetria  
 Q6710 Összenyomott arc  
 Q6720 Hosszúfejűség (dolichocephalia)  
 Q6730 Ferdefejűség (plagiocephalia)  
 Q6750 A gerinc veleszületett deformitása  
 Q6780 A mellkas egyéb veleszületett deformitásai  
 Q6800 A fejbiccentő izom veleszületett deformitása  
 Q6850 A láb hosszú csontjainak veleszületett, k.m.n. görbülete  
 Q7100 A felső végtag(-ok) veleszületett teljes hiánya  
 Q7120 Mindkét alkar és kéz veleszületett hiánya  
 Q7200 Az alsó végtag(-ok) veleszületett teljes hiánya  
 Q7220 Mindkét lábszár és láb veleszületett hiánya  
 Q7530 Nagyfejűség (macrocephalia)  
 Q7540 Dysostosis mandibulofacialis  
 Q7550 Dysostosis oculomandibularis  
 Q7600 Rejtett gerinccsatorna (spina bifida occulta)  
 Q7610 Klippel-Feil syndroma  
 Q7620 Veleszületett csigolyacsuszamlás (spondylolisthesis)  
 Q7630 Veleszületett scoliosis veleszületett csontrendellenesség miatt  
 Q7640 A gerincoszlop egyéb veleszületett, scoliosissal nem társuló rendell.  
 Q7650 Nyaki borda  
 Q7660 A bordák egyéb veleszületett rendellenességei  
 Q7670 A szegycsont veleszületett rendellenességei  
 Q7680 A csontos mellkas egyéb veleszületett rendellenességei  
 Q7690 A csontos mellkas veleszületett rendellenessége, k.m.n.  
 Q7700 A porcfejlődés hiánya (achondrogenesis)  
 Q7720 Rövid borda syndroma  
 Q7740 A porc képződés hiánya (achondroplasia)  
 Q7800 Osteogenesis imperfecta  
 Q7810 Több csontra kiterjedő fibrosus dysplasia  
 Q7820 Márványcsont-betegség (osteopetrosis)  
 Q7830 Progresszív diaphysis dysplasia  
 Q7840 Enchondromatosis  
 R9360 A végtagok diagnosztikus képalkotó vizsgálatánál talált kóros leletek  
 R9370 Csont-izomr. egyéb része diagn.képalk.vizsg.nál talált kóros leletek  
 S0350 A fej más meg nem nevezett részei ízületeinek és inainak húzódása  
 S1200 Az első nyakcsigolya törése  
 S1210 A második nyakcsigolya törése  
 S1220 Egyéb megnevezett nyakcsigolya törése  
 S1270 A nyaki gerinc többszörös törése  
 S1280 A nyak egyéb részeinek törése  
 S1290 A nyak k.m.n. részének törése  
 S1300 A nyaki porckorong traumás sérülése  
 S1310 A nyaki csigolya ficama  
 S1320 A nyak egyéb és k.m.n. részeinek ficama  
 S1330 A nyak többszörös ficama  
 S1340 A nyaki gerinc rándulása és húzódása  
 S1350 A pajzsmirigy táj rándulása és húzódása  
 S1360 Nyak egyéb k.m.n. részei ízületeinek-szalagjainak rándulása, húzódása  
 S16H0 Izom- és ínsérülés a nyak szintjében  
 S1700 A gége és légcső összenyomtatása



- S1780 A nyak egyéb részeinek összenyomatása  
S1790 A nyak részének összenyomatása  
S18H0 Traumás amputatio a nyak szintjében  
S2200 Hátszigolya törése  
S2210 A háti csigolyák többszörös törése  
S2300 A háti porckorong traumás sérülése  
S2310 Háti csigolya ficama  
S2330 A háti gerinc rándulása és húzódása  
S2340 A bordák és szegycsont rándulása és húzódása  
S2350 A mellkas egyéb és k.m.n. részeinek rándulása és húzódása  
S3100 A hát alsó részének és medencének nyílt sebe  
S3200 Az ágyéki csigolya törése  
S3201 Az ágyéki csigolyatest törése  
S3202 Az ágyéki csigolyaív törése  
S3210 A keresztcsont törése  
S3220 A farokcsont törése  
S3230 A csípőlapát törése  
S3240 Az acetabulum törése  
S3250 A szeméremcsont törése  
S3270 Az ágyéki csigolyák és medence többszörös törése  
S3280 Az ágyéki csigolyák és medence egyéb és k.m.n. részeinek törése  
S3300 Az ágyéki csigolya porckorongjának traumás repedése  
S3310 Az ágyéki csigolya ficama  
S3320 A sacroiliacalis és scarococcygealis ízület ficama  
S3330 Az ágyéki csigolya és medence egyéb és k.m.n. részeinek ficama  
S3340 A szeméremcsont ízületének traumás repedése  
S3350 Az ágyéki csigolya rándulása és húzódása  
S3360 A sacroiliacalis ízület rándulása és húzódása  
S3370 Az ágyéki csigolyák és medence egyéb részeinek rándulása és húzódása  
S4000 A váll és felkar zúzódása  
S4200 Kulcsont-törés  
S4210 Lapocka-törés  
S4220 A humerus proximális végének törése  
S4230 A humerus középső részének törése  
S4240 A humerus distalis végének törése  
S4280 A váll és felkar egyéb részeinek törése  
S4290 A vállöv k.m.n. részének törése  
S4300 A váll ficama  
S4310 Az acromioclavicularis ízület ficama  
S4320 A sternoclavicularis ízület ficama  
S4330 A vállöv k.m.n. részének ficama  
S4340 A vállizület rándulása és húzódása  
S4350 Az acromioclavicularis ízület rándulása és húzódása  
S4360 A sternoclavicularis ízület rándulása és húzódása  
S4370 A vállöv k.m.n. részeinek rándulása és húzódása  
S4590 A váll és felkar k.m.n. erének sérülése  
S4600 A váll rotator köpenye inának sérülése  
S4610 A biceps és a hosszú fej inának sérülése  
S4620 A biceps egyéb részei izmának és inának sérülése  
S4630 A triceps izmának és inának sérülése  
S4680 A váll és felkar egyéb izmainak és inainak sérülése  
S4690 A váll és felkar k.m.n. izmának és inának sérülése  
S47H0 A váll és felkar összenyomatása  
S4800 A vállizület traumás amputációja  
S4810 A felkar traumás amputációja  
S4890 A felkar k.m.n. szintjének traumás amputációja  
S4980 A váll és felkar egyéb megnevezett sérülései  
S4990 A váll és felkar k.m.n. sérülése  
S5000 A könyök zúzódása

- S5010 Az alkar egyéb és k.m.n. részeinek zúzódása  
S5200 A singcsont (ulna) proximalis végének törése  
S5210 Az orsócsont (radius) proximalis végének törése  
S5220 A singcsont (ulna) testének törése  
S5230 Az orsócsont (radius) testének törése  
S5240 A sing- és orsócsont testének törése  
S5250 Az orsócsont (radius) distalis végének törése  
S5260 A sing- és orsócsont distalis végének törése  
S5280 Az alkar egyéb részeinek törése  
S5290 Az alkar k.m.n. részének törése  
S5300 A radius fejecs ficama  
S5310 A könyök k.m.n. részének ficama  
S5320 Az orsócsont (radius) collateralis szalagjának traumás szakadása  
S5330 A singcsont (ulna) collateralis szalagjának traumás szakadása  
S5340 A könyök rándulása és húzódása  
S5600 A hüvelykujj hajlítóizmának és inának sérülése az alkar szintjében  
S5610 A kéz többi ujjá hajlító izmainak-inainak sérülése az alkar szintjében  
S5620 Az alkar egyéb hajlító izmainak-inainak sérülése az alkar szintjében  
S5630 A hüvelykujj feszítő-távoltító izmai-inai sérülése az alkar szintjében  
S5640 A kéz egyéb ujjai feszítő izmai-inai sérülése az alkar szintjében  
S5650 Az alkar egyéb feszítő izmainak-inainak sérülése az alkar szintjében  
S5680 Egyéb és k.m.n. izmok és inak sérülése az alkar szintjében  
S5970 A könyök és alkar többszörös sérülése  
S5980 Az alkar egyéb meghatározott sérülései  
S5990 Az alkar k.m.n. sérülése  
S6020 A csukló és kéz egyéb részeinek zúzódása  
S6070 A csukló és kéz többszörös felületes sérülése  
S6080 A csukló és kéz egyéb felületes sérülései  
S6200 A kéz sajkacsontjának törése  
S6210 Egyéb kéztőcsontok törése  
S6220 Az első metacarpus törése  
S6230 A metacarpus egyéb csontjának törése  
S6250 A hüvelykujj törése  
S6260 A kéz egyéb ujjának törése  
S6280 A csukló és kéz k.m.n. részeinek törése  
S6300 A csukló ficama  
S6310 A kéz ujjának ficama  
S6330 A csukló szalagjának traumás szakadása  
S6340 A kéz ujjszalagjának szakadása a metacarpophal.-interphal. ízületknél  
S6350 A csukló rándulása és húzódása  
S6360 A kéz ujjainak rándulása és húzódása  
S6370 A kéz k.m.n. részeinek rándulása húzódása  
S7200 A combnyak törése  
S7210 Pertrochanter törés  
S7220 Subtrochantericus törés  
S7230 A combcsont testének törése  
S7240 A combcsont distalis törése  
S7270 A combcsont többszörös törése  
S7280 A combcsont egyéb részeinek törései  
S7290 A combcsont k.m.n. részének törése  
S7300 A csípő ficama  
S7310 A csípő rándulása és húzódása  
S7800 A csípőizület traumás csonkolása  
S7810 Csípő és térd közötti traumás csonkolás  
S7890 A csípő és comb traumás csonkolása a szint meghatározása nélkül  
S7970 A csípő és comb többszörös sérülése  
S8200 A térdkalács (patella) törése  
S8210 A sípcsont proximalis végének törése  
S8220 A sípcsont (tibia) testének törése

- S8230 A sípcsont (tibia) distalis végének törése  
 S8240 A szárkapocscsont (fibula) törése  
 S8250 A belboka törése  
 S8260 A külboka törése  
 S8270 A lábszár többszörös törése  
 S8280 A lábszár egyéb részeinek törése  
 S8290 A lábszár k.m.n. részének törése  
 S8300 A térdkalács ficama  
 S8310 A térd ficama  
 S8320 A meniscus heveny sérülése  
 S8330 A térd ízületi porcának heveny sérülése  
 S8340 A térd külső és belső szalagjainak rándulása és húzódása  
 S8350 A térd elülső és hátsó keresztszalagjának rándulása és húzódása  
 S8360 A térd k.m.n. részeinek rándulása és húzódása  
 S8370 A térd komplex sérülése  
 S8600 Az Achilles-ín sérülése  
 S8610 A hátsó izomcsoport egyéb inának sérülése a lábszár szintjében  
 S8620 Az elülső izomcsoport izmainak sérülése a lábszár szintjében  
 S8630 A peroneus izomcsoport izmainak-inainak sérülése a lábszár szintjében  
 S8670 Több izom és ín sérülése a lábszár szintjében  
 S8680 Egyéb izmok és inak sérülése a lábszár szintjében  
 S8690 K.m.n. izom és ín sérülése a lábszár szintjében  
 S9200 A sarokcsont törése  
 S9210 Az ugrócsont törése  
 S9220 Egyéb lábtő csont(ok) törése  
 S9230 Lábközépcsont törése  
 S9240 Az öregujj törése  
 S9250 Más lábujj törése  
 S9270 A láb többszörös törése  
 S9290 A láb törése, k.m.n.  
 S9300 A boka ficama  
 S9310 A lábujj(ak) ficama  
 S9320 A boka- és láb-szalagok szakadása  
 S9330 A láb egyéb és k.m.n. részének ficama  
 S9340 A boka rándulása és húzódása  
 S9350 A lábujj(-ak) rándulása és húzódása  
 S9360 A láb egyéb és k.m.n. részeinek rándulása húzódása  
 T0300 Ficam, rándulás és húzódás a fejen és a nyakon  
 T0310 Ficam, rándulás és húzódás a mellkason, deréktájon és a medencén  
 T0320 A felső végtag(ok) több tájékának ficama, rándulása és húzódása  
 T0330 Az alsó végtag(ok) több tájékának ficama, rándulása és húzódása  
 T0340 Az alsó és felső végtagok több tájékának ficama, rándulása és húzódása  
 T0380 Testtájékok egyéb kombinációban lévő ficama és húzódása  
 T0390 Többszörös ficamok, rándulások és húzódások, k.m.n.  
 T0560 Felső és alsó végtag bármilyen komb. traumás amputat. k.m.n. szintben  
 T0580 Testtájékok egyéb kombinációban való traumás amputatiója  
 T0590 Többszörös traumás amputatio, k.m.n.  
 T0920 A törzs k.m.n. ízületének és szalagjának ficama, rándulása és húzódása  
 T1180 A felső végtag egyéb meghatározott sérülése, szint k.m.n.  
 T1190 A felső végtag k.m.n. sérülése, szint k.m.n.  
 T1360 Az alsó végtag traumás amputatiója, szint k.m.n.  
 T1460 Nem meghatározott testtájék izmainak és szalagjainak sérülése  
 T8700 A visszaültetett felső végtag(rész) szövödményei  
 T8710 A visszaültetett alsó végtag(rész) szövödményei  
 T8720 Egyéb visszaültetett testrészek szövödményei

ÉS A SÚLYOS TÁRSULT BETEGSÉG FELTÉTELEI

**\*\*\*\* 08 490Z Osteomyelitis, szepitikus ízületgyulladások, kötőszöveti betegségek súlyos társult betegséggel**

BETEGSÉGEK

- A3980 Egyéb meningococcus okozta fertőzések
- A6660 Csont és ízületi framboesiás laesiók
- C4000 Lapocka és a felső végtag hosszú csontjainak rosszindulatú daganata
- C4010 A felső végtag rövid csontjainak rosszindulatú daganata
- C4020 Az alsó végtag hosszú csontjainak rosszindulatú daganata
- C4030 Az alsó végtag rövid csontjainak rosszindulatú daganata
- C4080 Végtagok csontjának és ízületi porcának átfedő rosszindulatú daganata
- C4090 Végtagcsont és ízületi porc rosszindulatú daganata, k.m.n.
- C4120 Gerinc rosszindulatú daganata
- C4130 Bordák, szegycsont és kulcscsont rosszindulatú daganata
- C4140 Medencecsontok, keresztcsont és farokcsont rosszindulatú daganata
- C4180 Csont és ízületi porc átfedő elváltozása, rosszindulatú daganata
- C4190 Csont és ízületi porc rosszindulatú daganata, k.m.n.
- C4570 Mesothelioma egyéb lokalizációban
- C4590 Mesothelioma, k.m.n.
- C4610 A lágyrészek Kaposi-sarcomája
- C4880 Retroperitoneum és hashártya átfedő elváltozása, rosszind. daganata
- C4900 Fej, arc és nyak kötőszöve és lágyrészeinek rosszind. daganata
- C4910 A felső végtag, váll kötőszöve és lágyrészeinek rosszind. daganata
- C4920 Az alsó végtag, csípő kötőszöve és lágyrészeinek rosszind. daganata
- C4930 A mellkas kötőszöve és lágyrészeinek rosszindulatú daganata
- C4940 A has kötőszöve és lágyrészeinek rosszindulatú daganata
- C4950 A medence kötőszöve és lágyrészeinek rosszindulatú daganata
- C4960 A törzs kötőszöve és lágyrészeinek rosszindulatú daganata, k.m.n.
- C4980 A kötőszövet és lágyrészek átfedő elváltozása, rosszindulatú daganata
- C4990 Kötőszövet és lágyrész rosszindulatú daganata, k.m.n.
- C7630 Medence rosszindulatú daganata
- C7640 Felső végtag rosszindulatú daganata
- C7650 Alsó végtag rosszindulatú daganata
- C7670 Egyéb k.m.n. lokalizáció rosszindulatú daganata
- C7680 Egyéb k.m.n. lokalizációk átfedő elváltozása, rosszindulatú daganata
- C7950 A csontok és csontvelő másodlagos rosszindulatú daganata
- D1810 Lymphangioma bármely lokalizációban
- D8411 C1 esterase gátló (C1-INH) hiány
- D8419 Komplement komponens deficiencia
- D8610 Nyirokcsomó sarcoidosis
- E2001 Autoimmun hypoparathyreosis
- E2009 Idiopathiás hypoparathyreosis k.m.n.
- E2711 Addison-kór
- E2712 Autoimmun adrenalitis
- E2719 Primer mellékvesekéreg elégtelenség k.m.n.
- E2831 Autoimmun oophoritis
- E2839 Primer petefészek elégtelenség k.m.n.
- E2911 Autoimmun testicularis hypogonadismus
- E2919 Here hypofunctio k.m.n.
- H4411 Endogen uveitis
- H4419 Egyéb endophthalmitis k.m.n.
- I00H0 Rheumás láz a szív érintettségének említése nélkül
- I7300 Raynaud-syndroma
- I7301 Raynaud-syndroma, primer
- I7302 Raynaud-syndroma, secunder
- I7309 Raynaud-syndroma. k.m.n.
- I7760 Arteritis, nem-meghatározott
- J8401 Alveolaris proteinosis
- J8409 Alveolaris és parietoalveolaris állapotok k.m.n.
- J8411 Idiopathiás tüdőfibrosis

- J8412 Alveolitis fibrotisans  
J8413 Hamman-Rich syndroma  
J8419 Egyéb interstitialis tüdőbetegségek fibriosissal k.m.n.  
K7321 Lupoid hepatitis  
K9001 Glutén-szenzitív enteropathia  
K9009 Coeliakia k.m.n.  
L4050 Arthropathiás psoriasis (M07.0-M07.3\*, M09.0\*)  
M0000 Staphylococcus okozta ízületi és sokizületi gyulladás  
M0010 Pneumococcus okozta ízületi és sokizületi gyulladás  
M0020 Egyéb streptococcus okozta ízületi és sokizületi gyulladás  
M0080 Egyéb baktérium okozta arthritis és polyarthritis  
M0090 Ízületi gyulladás nem specifikált pyogen kórokozó miatt  
M0200 Arthropathia intestinalis bypass után  
M0210 Dysenteriát követő arthropathia  
M0230 Reiter-betegség  
M0280 Egyéb reaktív arthropathiák  
M0290 Reaktív arthropathia, k.m.n.  
M0500 Felty-syndroma  
M0510 Rheumatoid tüdőbetegség (J99.0\*)  
M0520 Rheumatoid érgyulladás  
M0530 Rheumatoid arthritis más szervek és szervrendszerek érintettségével  
M0580 Egyéb seropositív rheumatoid arthritis  
M0590 Seropositív rheumatoid arthritis, k.m.n.  
M0600 Seronegatív rheumatoid arthritis  
M0610 Felnőttkori kezdetű Still-betegség  
M0620 Rheumatoid bursitis  
M0630 Rheumatoid csomó  
M0640 Gyulladásos polyarthropathia  
M0680 Egyéb, meghatározott rheumatoid arthritis  
M0690 Rheumatoid arthritis, k.m.n.  
M0800 Fiatalkori reumás ízületi gyulladás  
M1380 Egyéb, meghatározott ízületi gyulladás  
M3000 Polyarteritis nodosa  
M3010 Polyarteritis tüdőérintettséggel [Churg-Strauss]  
M3020 Fiatalkori polyarteritis  
M3030 Mucocutan nyirokcsomó syndroma [Kawasaki]  
M3080 Polyarteritis nodosával rokon egyéb állapotok  
M3100 Túlérzékenységi angiitisek  
M3110 Thromboticus microangiopathia  
M3120 Letális midline granuloma  
M3130 Wegener-féle granulomatosis  
M3150 Óriássejtes arteritis polymyalgia rheumaticával  
M3160 Egyéb óriássejtes arteritis  
M3180 Egyéb, meghatározott nekrotizáló vasculopathiák  
M3190 Nekrotizáló vasculopathia, k.m.n.  
M3200 Gyógyszer kiváltotta szisztémás lupus erythematosus  
M3210 Szisztémás lupus erythematosus szerv és szervrendszer érintettségével  
M3280 Szisztémás lupus erythematosus egyéb formái  
M3290 Szisztémás lupus erythematosus, k.m.n.  
M3300 Fiatalkori dermatomyositis  
M3310 Egyéb dermatomyositis  
M3320 Polymyositis  
M3390 Dermatopolymyositis, k.m.n.  
M3400 Progresszív szisztémás sclerosis  
M3410 CR(E)ST-syndroma  
M3420 Gyógyszer vagy kémiai anyag kiváltotta szisztémás sclerosis  
M3480 Szisztémás sclerosis egyéb formái  
M3490 Szisztémás sclerosis, k.m.n.  
M3500 Sicca-syndroma [Sjögren]

- M3501 Sjögren szindróma primer exocrin tünetekkel
- M3502 Sjögren szindróma, primer non-exocrin tünetekkel
- M3503 Sjögren szindróma, secunder
- M3509 Sjögren szindróma, k.m.n.
- M3510 Egyéb overlap syndromák
- M3511 Kevert kötőszöveti betegség (MCTD)
- M3512 Nem differenciált autoimmun syndroma
- M3513 Antifoszfolipid syndroma, primer
- M3514 Antifoszfolipid syndroma, secunder
- M3519 Egyéb overlap syndroma k.m.n.
- M3520 Behçet-kór
- M3530 Polymyalgia rheumatica
- M3540 Diffúz (eosinophil-sejtes) bonyegyulladás
- M3550 Multifocalis fibrosclerosis
- M3560 Panniculitis recidivans [Weber-Christian]
- M3580 A kötőszövet egyéb, meghatározott szisztémás érintettsége
- M3590 A kötőszövet szisztémás érintettsége, k.m.n.
- M45H0 Spondylitis ankylopoetica
- M4620 A csigolya osteomyelitise
- M4630 A csigolyaközi porckorong (gennyes) fertőzése
- M4640 Csigolyaközi porckorong-gyulladás, k.m.n.
- M4650 Egyéb fertőzések spondylopathiák
- M8440 Pathológiás csonttörés, m.n.o.
- M8600 Akut haematogen osteomyelitis
- M8610 Egyéb akut osteomyelitis
- M8620 Szubakut osteomyelitis
- M8630 Idült, multifokális osteomyelitis
- M8640 Idült osteomyelitis váladékozó üreggel
- M8650 Egyéb idült, haematogen osteomyelitis
- M8660 Egyéb idült osteomyelitis
- M8680 Egyéb osteomyelitis
- M8690 Osteomyelitis, k.m.n.

ÉS A SÚLYOS TÁRSULT BETEGSÉG FELTÉTELEI

\*\*\*\* **Főcsoport: 09 Emlő- és bőrbetegségek**

\*\*\*\* **09 491C Teljes emlőeltávolítás rosszindulatú daganat miatt**

BETEGSÉGEK

- C5000 Mellbimbó és bimbóudvar rosszindulatú daganata
- C5010 Az emlő központi részének rosszindulatú daganata
- C5020 Az emlő felső-belső negyedének rosszindulatú daganata
- C5030 Az emlő alsó-belső negyedének rosszindulatú daganata
- C5040 Az emlő felső-külső negyedének rosszindulatú daganata
- C5050 Az emlő alsó-külső negyedének rosszindulatú daganata
- C5060 Az emlő hónalji részének rosszindulatú daganata
- C5080 Az emlő átfedő elváltozása, rosszindulatú daganata
- C5090 Emlő rosszindulatú daganata, k.m.n.
- D0500 Lobularis in situ carcinoma
- D0510 Intraductalis in situ carcinoma
- D0570 Az emlő egyéb in situ carcinomája
- D0590 Az emlő in situ carcinomája k.m.n.

ÉS BEAVATKOZÁSOK

- 58610 Mastectomia
- 58620 Mastectomia c.lymphadenect. reg.
- 58631 Mastectomia c.lymphadenect. reg. et excis. m. pect.
- 58640 Mastectomia c.lymphadenect. reg. et excis. par.th.
- 58641 Mastectomia c.lymphadenect.axill.,parast.,supracl.
- 58650 Mastectomia subcutanea
- 58651 Mastectomia subcutanea et implantatio prothesis
- 58652 Mastectomia subcutanea c.preserv. cutis et mamill.

\*\*\*\* **09 492E Szubtotális emlőeltávolítás rosszindulatú daganat miatt**

BETEGSÉGEK

- C5000 Mellbimbó és bimbóudvar rosszindulatú daganata
- C5010 Az emlő központi részének rosszindulatú daganata
- C5020 Az emlő felső-belső negyedének rosszindulatú daganata
- C5030 Az emlő alsó-belső negyedének rosszindulatú daganata
- C5040 Az emlő felső-külső negyedének rosszindulatú daganata
- C5050 Az emlő alsó-külső negyedének rosszindulatú daganata
- C5060 Az emlő hónalji részének rosszindulatú daganata
- C5080 Az emlő átfedő elváltozása, rosszindulatú daganata
- C5090 Emlő rosszindulatú daganata, k.m.n.
- D0500 Lobularis in situ carcinoma
- D0510 Intraductalis in situ carcinoma
- D0570 Az emlő egyéb in situ carcinomája
- D0590 Az emlő in situ carcinomája k.m.n.

ÉS BEAVATKOZÁSOK

- 58602 Excisio sectoris mammae
- 58603 Excisio sectorium (2-3) mammae
- 58604 Excisio sectoris mammae c.lymphadenectomia axill.
- 58605 Excisio sectorium mammae (2-3) c.lymphadenectomia

\*\*\*\* **09 492F Szubtotális emlőeltávolítás rosszindulatú daganat miatt, őrszem nyirokcsomó eltávolításával**

BETEGSÉGEK

- C5010 Az emlő központi részének rosszindulatú daganata
- C5020 Az emlő felső-belső negyedének rosszindulatú daganata
- C5030 Az emlő alsó-belső negyedének rosszindulatú daganata
- C5040 Az emlő felső-külső negyedének rosszindulatú daganata
- C5050 Az emlő alsó-külső negyedének rosszindulatú daganata
- C5060 Az emlő hónalji részének rosszindulatú daganata

- C5080 Az emlő átfedő elváltozása, rosszindulatú daganata  
 C5090 Emlő rosszindulatú daganata, k.m.n.  
 D0500 Lobularis in situ carcinoma  
 D0510 Intraductalis in situ carcinoma  
 D0570 Az emlő egyéb in situ carcinomája  
 D0590 Az emlő in situ carcinomája k.m.n.

## ÉS BEAVATKOZÁSOK

- 58602 Excisio sectoris mammae  
 58603 Excisio sectorium (2-3) mammae  
 58604 Excisio sectoris mammae c.lymphadenectomia axill.  
 58605 Excisio sectorium mammae (2-3) c.lymphadenectomia

## ÉS BEAVATKOZÁSOK

- 3524A Nyirokcsomó-nyirokút szcintigráfia

## ÉS BEAVATKOZÁSOK

- 54010 Lymphadenectomia superficialis

\*\*\*\* **09 4930 Emlőműtétek nem malignus daganatok miatt**

## BETEGSÉGEK

**Az alább felsoroltak kivételével a főcsoportba tartozó bármely betegség:**

- C5000 Mellbimbó és bimbóudvar rosszindulatú daganata  
 C5010 Az emlő központi részének rosszindulatú daganata  
 C5020 Az emlő felső-belső negyedének rosszindulatú daganata  
 C5030 Az emlő alsó-belső negyedének rosszindulatú daganata  
 C5040 Az emlő felső-külső negyedének rosszindulatú daganata  
 C5050 Az emlő alsó-külső negyedének rosszindulatú daganata  
 C5060 Az emlő hónalji részének rosszindulatú daganata  
 C5080 Az emlő átfedő elváltozása, rosszindulatú daganata  
 C5090 Emlő rosszindulatú daganata, k.m.n.  
 D0500 Lobularis in situ carcinoma  
 D0510 Intraductalis in situ carcinoma  
 D0570 Az emlő egyéb in situ carcinomája  
 D0590 Az emlő in situ carcinomája k.m.n.

## ÉS BEAVATKOZÁSOK

- 58602 Excisio sectoris mammae  
 58603 Excisio sectorium (2-3) mammae  
 58604 Excisio sectoris mammae c.lymphadenectomia axill.  
 58605 Excisio sectorium mammae (2-3) c.lymphadenectomia  
 58610 Mastectomia  
 58650 Mastectomia subcutanea  
 58651 Mastectomia subcutanea et implantatio prothesis  
 58652 Mastectomia subcutanea c.preserv. cutis et mamill.  
 58691 Excisio gynecomastia  
 58692 Excisio mammae ectopicae

\*\*\*\* **09 4950 Bőráttűtetés (nem érneles) a bőr, bőr alatti szövet betegsége miatt**

## BETEGSÉGEK

**A főcsoportba tartozó bármely betegség**

## ÉS BEAVATKOZÁSOK

- 58264 Szigetlebenszövet-plasztika kézen  
 58752 Emlő bőrének plasztikája  
 58925 Vándoroltatott szabadlebenszövet  
 58933 Karéjos bőreltolás Imre szerint  
 58937 Távoli nyeleslebenszövet  
 58938 Kettős nyeleslebenszövet  
 5893A Cross finger plastica  
 58940 Hengerlebenszövet, egyszerű  
 58941 Hengerlebenszövet, vándoroltatott



- 58950 Keresztezett bőrpótlás  
 58951 Zseblebeny  
 58960 Lebeny vagy nyeles lebeny más helyhez erősítése

\*\*\*\* 09 496A *Érnyeles bőrátültetés a bőr, bőr alatti szövet betegsége miatt*

BETEGSÉGEK

- A1840 A bőr és a bőralatti szövet gümőkórja  
 A2200 Bőr anthrax  
 A4220 Nyaki-arci actinomycosis  
 C4401 Az ajak bőrének rosszindulatú daganata, spinalioma  
 C4402 Az ajak bőrének rosszindulatú daganata, egyéb sejtípus  
 C4411 A szemhéj bőrének rosszindulatú daganata, spinalioma  
 C4412 A szemhéj bőrének rosszindulatú daganata, egyéb sejtípus  
 C4421 A fül és a külső hallójárat bőrének rosszindulatú daganata, spinalioma  
 C4422 A fül-külső hallójárat bőrének rosszindulatú daganata, egyéb sejtípus  
 C4430 Az arc egyéb és k.m.n. része bőrének rosszindulatú daganata  
 C4431 Az arc egyéb része bőrének rosszindulatú daganata, spinalioma  
 C4432 Az arc egyéb része bőrének rosszindulatú daganata, egyéb sejtípus  
 C4440 A hajas fejbőr és a nyak bőrének rosszindulatú daganata  
 C4441 A hajas fejbőr - nyak bőrének rosszindulatú daganata, spinalioma  
 C4442 A hajas fejbőr - nyak bőrének rosszindulatú daganata, egyéb sejtípus  
 C4450 A törzs bőrének rosszindulatú daganata  
 C4451 A törzs bőrének rosszindulatú daganata, spinalioma  
 C4452 A törzs bőrének rosszindulatú daganata, egyéb sejtípus  
 C4460 A felső végtag bőrének rosszindulatú daganata, beleértve a vállat  
 C4461 A felső végtag bőrének rosszindulatú daganata, spinalioma  
 C4462 A felső végtag bőrének rosszindulatú daganata, egyéb sejtípus  
 C4470 Az alsó végtag bőrének rosszindulatú daganata, beleértve a csípőt  
 C4471 Az alsó végtag bőrének rosszindulatú daganata, spinalioma  
 C4472 Az alsó végtag bőrének rosszindulatú daganata, egyéb sejtípus  
 C4480 A bőr átfedő elváltozása, rosszindulatú daganata  
 C4481 A bőr átfedő elváltozása, rosszindulatú daganata, spinalioma  
 C4482 A bőr átfedő elváltozása, rosszindulatú daganata, egyéb sejtípus  
 C4490 A bőr rosszindulatú daganata, k.m.n.  
 C4491 A bőr rosszindulatú daganata, k.m.n., spinalioma  
 C4492 A bőr rosszindulatú daganata, k.m.n., egyéb sejtípus  
 C4600 A bőr Kaposi-sarcomája  
 C5000 Mellbimbó és bimbóudvar rosszindulatú daganata  
 C5010 Az emlő központi részének rosszindulatú daganata  
 C5020 Az emlő felső-belső negyedének rosszindulatú daganata  
 C5030 Az emlő alsó-belső negyedének rosszindulatú daganata  
 C5040 Az emlő felső-külső negyedének rosszindulatú daganata  
 C5050 Az emlő alsó-külső negyedének rosszindulatú daganata  
 C5060 Az emlő hónalji részének rosszindulatú daganata  
 C5080 Az emlő átfedő elváltozása, rosszindulatú daganata  
 C5090 Emlő rosszindulatú daganata, k.m.n.  
 D0430 Az arc egyéb és meghatározatlan részének bőrének in situ rákja  
 D0440 A hajas fejbőr és a nyak bőrének in situ rákja  
 D0450 A törzs bőrének in situ rákja  
 D0460 A felső végtag és a váll bőrének in situ rákja  
 D0470 Az alsó végtag és a csípő bőrének in situ rákja  
 D0480 A bőr egyéb lokalizációinak in situ rákja  
 D0490 Bőr in situ rákja, k.m.n.  
 D8630 Bőr sarcoidosis  
 L0000 Staphylococcus dermolysis ("forrázott bőr") syndroma  
 L0020 Staphylococcus dermolysis, kiterjedt forma (10-80% testfelület)  
 L0030 Staphylococcus dermolysis, generalizált tünetek (>80% testfelület)  
 L0040 Staphylococcus dermolysis, bármely testfelület + septikus állapot  
 L0100 Ótvar [bármely kórokozótól] [bárhon]

- L0200 Arcbőr tályog, kelés, carbunculus
- L0210 A nyak bőrtályogja, kelése, carbunculosa
- L0220 A törzs bőrtályogja, kelése, carbunculosa
- L0230 Tomportáji bőrtályog, kelés, carbunculus
- L0240 Végtag bőrtályog, kelés, carbunculus
- L0280 Egyéb elhelyezkedésű bőrtályog, kelés, carbunculus
- L0500 Pilonidalis cysta tályoggal
- L0800 Pyoderma
- L0810 Erythrasma
- L0880 A bőr és a bőr alatti szövetek egyéb, meghatározott helyi fertőzései
- L0890 A bőr és a bőr alatti szövetek helyi fertőzései, k.m.n.
- L1000 Pemphigus vulgaris
- L1003 Súlyos pemphigus vulgaris
- L1004 Igen súlyos pemphigus vulgaris, (szövődményes forma)
- L1010 Pemphigus vegetans
- L1020 Pemphigus foliaceus
- L1030 Brazíliai pemphigus [fogo selvagem]
- L1040 Pemphigus erythematous
- L1050 Gyógyszer okozta pemphigus
- L1080 Egyéb pemphigus
- L1090 Pemphigus, k.m.n.
- L1100 Szerzett keratosis follicularis
- L1110 Múltékony acantholyticus dermatosis [Grover]
- L1180 Egyéb megjelölt acantholyticus rendellenességek
- L1190 Acantholyticus rendellenesség, k.m.n.
- L1200 Bullosus pemphigoid
- L1203 Súlyos bullosus pemphigoid szövődmény nélkül
- L1204 Súlyos bullosus pemphigoid szövődménnyel
- L1210 Hegesedő pemphigoid
- L1220 Gyermekkori idült bullosus betegség
- L1230 Szerzett epidermolysis bullosa
- L1290 Pemphigoid, k.m.n.
- L1300 Dermatitis herpetiformis
- L1310 Subcornealis pustulosus dermatitis
- L1380 Egyéb megnevezett bullosus rendellenességek
- L1390 Bullosus rendellenesség, k.m.n.
- L2093 Atopiás dermatitis, kiterjedt (SCORAD 35-60 között)
- L2094 Atopiás dermatitis, súlyos (SCORAD 60 felett)
- L2302 Fémek okozta allergiás kontaktdermatitis (18 % felett)
- L2312 Ragasztószerek okozta allergiás kontaktdermatitis (18 % felett)
- L2322 Kozmetikumok okozta allergiás kontaktdermatitis (18 % felett)
- L2332 Allergiás kontaktdermatitis bőrrel ér. gyógyszerektől (18 % felett)
- L2342 Allergiás kontaktdermatitis festékektől (18 % felett)
- L2352 Egyéb vegyi anyagok okozta allergiás kontaktdermatitis (18 % felett)
- L2362 Allergiás kontaktdermatitis bőrrel ér. élelmiszerektől (18 % felett)
- L2372 Allergiás kontaktdermatitis nem élelmiszer növényektől (18 % felett)
- L2382 Egyéb ágens okozta allergiás kontaktdermatitisek (18 % felett)
- L2392 Nem meghatározott okú allergiás kontaktdermatitis (18 % felett)
- L2402 Detergens okozta irritatív kontaktdermatitis (18 % felett)
- L2412 Olajok, zsírok okozta irritatív kontaktdermatitis (18 % felett)
- L2422 Oldószerek okozta irritatív kontaktdermatitis (18 % felett)
- L2432 Kozmetikumok okozta irritatív kontaktdermatitis (18 % felett)
- L2442 Bőrrel ér. gyógyszerek okozta irritatív kontaktdermatitis (18 % felett)
- L2452 Egyéb vegyszerek okozta irritatív kontaktdermatitis (18 % felett)
- L2462 Bőrrel ér. élelmiszer okozta irritatív kontaktdermatitis (18 % felett)
- L2472 Irritatív kontaktdermatitis nem élelmiszer növényektől (18 % felett)
- L2482 Egyéb ágens okozta irritatív kontaktdermatitis (18 % felett)
- L2492 Nem megnevezett okú irritatív kontaktdermatitis (18 % felett)
- L2502 Kozmetikumok okozta nem specifikus kontaktdermatitis (18 % felett)

- L2512 Nem spec. kontaktdermatitis bőrrel ér. gyógyszerektől (18 % felett)
- L2522 Festékek okozta nem specifikus kontaktdermatitis (18 % felett)
- L2532 Egyéb vegyszerek okozta nem specifikus kontaktdermatitis (18 % felett)
- L2542 Bőrrel ér. élelmiszer okozta nem spec. kontaktdermatitis (18 % felett)
- L2552 Nem élelm.növények okozta nem spec. kontaktdermatitis (18 % felett)
- L2582 Egyéb ágensek okozta nem specifikus kontaktdermatitis (18 % felett)
- L2592 Ismeretlen okú, nem specifikus kontaktdermatitis (18 % felett)
- L2602 Exfoliatív dermatitis (erythroderma) (18 % felett)
- L2702 Gyógyszer okozta generalizált bőrkiütések (18 % felett)
- L2712 Gyógyszer okozta körülírt bőrkiütések (18 % felett)
- L2722 Elfogyasztott élelmiszer okozta dermatitis (18 % felett)
- L2782 Egyéb belsőleg bevett anyag okozta dermatitis (18 % felett)
- L2792 Nem megnevezett, belsőleg bevett anyag okozta dermatitis (18 % felett)
- L2802 Lichen simplex chronicus (18 % felett)
- L2812 Prurigo nodularis (18 % felett)
- L2822 Egyéb prurigo (18 % felett)
- L5100 Nem bullosus erythema multiforme
- L5110 Bullosus erythema multiforme
- L5120 Toxikus epidermalis necrolysis [Lydell]
- L5123 Toxikus epidermalis necrolysis, testny. és körny. + 30-80% testfelület
- L5124 Toxikus epidermalis necrolysis testny. és körny. + 100% testfelület
- L5125 Toxikus epidermalis necrolysis, belszervi nyálkah.+ bárm.% testfelület
- L5180 Egyéb erythema multiforme
- L5190 Erythema multiforme, k.m.n.
- L52H0 Erythema nodosum
- L5300 Toxikus erythema
- L5310 Erythema annulare centrifugum
- L5320 Erythema marginatum
- L5330 Egyéb idült konfigurált erythema
- L5380 Egyéb, megjelölt erythemás állapotok
- L5700 Sugárzás okozta keratosis
- L5710 Actinicus reticuloid
- L5720 Cutis rhomboidalis nuchae
- L5730 Civatte-féle poikiloderma
- L5750 Actinicus granuloma
- L5780 Egyéb bőrelváltozások tartós, nem ionizáló sugárzástól
- L5790 Egyéb bőrelváltozások tartós, nem ionizáló sugárzástól, k.m.n.
- L5800 Akut radiodermatitis
- L5810 Idült radiodermatitis
- L5890 Radiodermatitis, k.m.n.
- L5900 Erythema ab igne [dermatitis ab igne]
- L5980 A bőr és bőralatti szövet egyéb meghat. károsodása sugárzástól
- L5990 A bőr és bőralatti szövet sugárzással kapcsolatos elváltozása, k.m.n.
- L8700 Keratosis follicularis et parafollicularis in cutem penetrans [Kyrle]
- L8710 Reaktív perforáló collagenosis
- L8720 Elastosis perforans serpiginosa
- L8780 Egyéb transepidermalis eliminációs rendellenességek
- L8790 Transepidermalis eliminációs rendellenesség, k.m.n.
- L88H0 Pyoderma gangraenosum
- L9200 Granuloma annulare
- L9210 Necrobiosis lipidica, m.n.o.
- L9220 Granuloma faciale [a bőr eosinophil granulomája]
- L9300 Discoid lupus erythematosus
- L9310 A bőr szubakut lupus erythematosusa
- L9320 Egyéb, körülírt lupus erythematosus
- L9420 Calcinosis cutis
- L9430 Sclerodactylia
- L9450 Poikiloderma vasculare atrophicans
- L9510 Erythema elevatum et diutinum

- L9580 Egyéb bőrré lokalizált vasculitisek  
 L9590 Bőrré lokalizált vasculitis, k.m.n.  
 L9800 Pyogen granuloma  
 L9820 Lázás neutrophiliás dermatosis [Sweet]  
 L9860 A bőr és bőralatti szövet egyéb infiltratív elváltozásai  
 Q8000 Ichthyosis vulgaris  
 Q8010 X-chromosomához kötött ichthyosis  
 Q8020 Lemezes ichthyosis  
 Q8030 Veleszületett hólyagos, ichthyiform erythroderma  
 Q8080 Egyéb veleszületett ichthyosis  
 Q8090 Veleszületett ichthyosis, k.m.n.  
 Q8100 Epidermolysis bullosa simplex  
 Q8110 Epidermolysis bullosa lethalis  
 Q8120 Epidermolysis bullosa dystrophica  
 Q8180 Egyéb bullosus epidermolysis  
 Q8190 Epidermolysis bullosa, k.m.n.  
 Q8200 Örökletes lymphoedema  
 Q8210 Xeroderma pigmentosum  
 Q8220 Mastocytosis  
 Q8500 Neurofibromatosis (benignus)

## VAGY BETEGSÉGEK

- S2000 Az emlő sérülése  
 S2010 Az emlő egyéb és k.m.n. felületes sérülései  
 S2100 Az emlő nyílt sebe  
 S9130 A láb egyéb részeinek sebe

## ÉS BEAVATKOZÁSOK

- 58935 Érneles bőr-izom lebeny  
 58936 Érneles izomlebeny  
 5893F Latissimus dorsi érneles bőr, izomlebeny

\*\*\*\* 09 4970 *Pilonidalis műtétek*

## BETEGSÉGEK

## A főcsoportba tartozó bármely betegség

## ÉS BEAVATKOZÁSOK

- 58870 Sinus pilonidalis excisioja

\*\*\*\* 09 4980 *Bőr, bőralatti szövet, emlő plasztikai műtétek*

## BETEGSÉGEK "A"

- C5000 Mellbimbó és bimbóudvar rosszindulatú daganata  
 C5010 Az emlő központi részének rosszindulatú daganata  
 C5020 Az emlő felső-belső negyedének rosszindulatú daganata  
 C5030 Az emlő alsó-belső negyedének rosszindulatú daganata  
 C5040 Az emlő felső-külső negyedének rosszindulatú daganata  
 C5050 Az emlő alsó-külső negyedének rosszindulatú daganata  
 C5060 Az emlő hónalji részének rosszindulatú daganata  
 C5080 Az emlő átfedő elváltozása, rosszindulatú daganata  
 C5090 Emlő rosszindulatú daganata, k.m.n.  
 D0500 Lobularis in situ carcinoma  
 D0510 Intraductalis in situ carcinoma  
 D0590 Az emlő in situ carcinómája k.m.n.  
 N6202 Emlő hypertrophia (szimmetrikus) a testtömeg 0,5%-ánál nagyobb oldalankénti szövettöbblet  
 N6203 Emlő hypertrophia (a testtömeg 0,5%-ánál nagyobb térfogatbeli aszimmetria)  
 N6204 Emlő hypertrophia (30%-ot meghaladó térfogatbeli aszimmetria)  
 N6481 Az emlő egyéb meghatározott rendellenességei (emlő aszimmetria 30% feletti)  
 N6482 Az emlő egyéb meghatározott rendellenességei (emlő aszimmetria a testtömeg 0,5%-ánál nagyobb mértékű)  
 N6483 Az emlő egyéb meghatározott rendellenességei (emlő helyreáll. utáni aszim. vagy emlő szerzett deform-a dag. eltáv. vagy korábbi műtét, sérülés miatt)

- N6484 Az emlő egyéb meghatározott rendellenességei (emlő szerzett hiánya daganat eltávolítás vagy korábbi műtét, sérülés következtében)  
 Q8300 Az emlő és mellbimbó veleszületett hiánya  
 Q8382 Emlő hypoplasia (30%-ot meghaladó térfogatbeli aszimmetria)  
 Q8383 Emlő hypoplasia Poland syndromában

## BETEGSÉGEK "B"

- L9181 Jelentős fokú túltengéses bőrrendellenesség  
     "V" TÍPUSKÉNT ELFOGADOTT BETEGSÉGKÓDOK "C"  
 Z5181 Súlyvesztés előtti BMI nagyobb, mint 35 kg/m<sup>2</sup>  
     "V" TÍPUSKÉNT ELFOGADOTT BETEGSÉGKÓDOK "D"  
 Z5182 Súlyvesztés 35-45 kezdő BMI esetén min. 10 BMI  
     "V" TÍPUSKÉNT ELFOGADOTT BETEGSÉGKÓDOK "E"  
 Z5183 Súlyvesztés 45 feletti kezdő BMI esetén min. 12 BMI  
     "V" TÍPUSKÉNT ELFOGADOTT BETEGSÉGKÓDOK "F"  
 Z5184 Stabil súlyvesztés (a csökkent testsúlyt min. 6 hónapon át tartja)

## BEAVATKOZÁSOK "G"

- 58730 Plastica mammae per augmentationem  
 58731 Plastica mammae c. transplant.  
 58732 Plastica mammae c. implant., autogen  
 58733 Plastica mammae c. implant., allogen  
 58740 Plastica mammae per reductionem  
 58750 Plastica mammae  
 58751 Mastopexia

## BEAVATKOZÁSOK "H"

- 59011 Bőrfelesleg eltávolítása  
 ("A" DIAGN. ÉS "G" BEAV.) VAGY ("B" DIAGN. ÉS "V" TÍPUSKÉNT:[("C" ÉS "D" ÉS "F" DIAGN.) VAGY ("C" ÉS "E" ÉS "F" DIAGN.)] ÉS "H" BEAV.)

## \*\*\*\* 09 5000 Nagy rizikójú rosszindulatú bőrdaganatok

## BETEGSÉGEK

- C4300 Az ajak rosszindulatú melanomája  
 C4310 Szemhéj malignus melanomája, a szemzugot is ideértve  
 C4320 A fül és külső hallójárat rosszindulatú melanomája  
 C4330 Az arc egyéb és nem meghatározott részének rosszindulatú melanomája  
 C4340 A hajas fejbőr és nyak rosszindulatú melanomája  
 C4350 A törzs rosszindulatú melanomája  
 C4360 A felső végtag rosszindulatú melanomája, beleértve a vállat  
 C4370 Az alsó végtag rosszindulatú melanomája, beleértve a csípőt  
 C4380 A bőr átfedő rosszindulatú melanomája  
 C4390 A bőr rosszindulatú melanomája, k.m.n.  
 D0300 Az ajak in situ melanomája  
 D0310 A szemhéj, szemzug in situ melanomája  
 D0320 A fül és a külső hallójárat in situ melanomája  
 D0330 Az arc egyéb és meghatározatlan részének in situ melanomája  
 D0340 A hajas fejbőr és a nyak in situ melanomája  
 D0350 A törzs in situ melanomája  
 D0360 A felső végtag és a váll in situ melanomája  
 D0370 Az alsó végtag és a csípő in situ melanomája  
 D0380 Egyéb lokalizációjú in situ melanoma  
 D0390 Melanoma in situ k.m.n.

## \*\*\*\* 09 5010 Súlyos bőrbetegségek

## BETEGSÉGEK

- A1840 A bőr és a bőr alatti szövet gümőkórja  
 A2200 Bőr anthrax

- A4220 Nyaki-arcú actinomycosis  
 C4401 Az ajak bőrének rosszindulatú daganata, spinalioma  
 C4402 Az ajak bőrének rosszindulatú daganata, egyéb sejtípus  
 C4411 A szemhéj bőrének rosszindulatú daganata, spinalioma  
 C4412 A szemhéj bőrének rosszindulatú daganata, egyéb sejtípus  
 C4421 A fül és a külső hallójárat bőrének rosszindulatú daganata, spinalioma  
 C4422 A fül-külső hallójárat bőrének rosszindulatú daganata, egyéb sejtípus  
 C4430 Az arc egyéb és k.m.n. része bőrének rosszindulatú daganata  
 C4431 Az arc egyéb része bőrének rosszindulatú daganata, spinalioma  
 C4432 Az arc egyéb része bőrének rosszindulatú daganata, egyéb sejtípus  
 C4440 A hajas fejbőr és a nyak bőrének rosszindulatú daganata  
 C4441 A hajas fejbőr - nyak bőrének rosszindulatú daganata, spinalioma  
 C4442 A hajas fejbőr - nyak bőrének rosszindulatú daganata, egyéb sejtípus  
 C4450 A törzs bőrének rosszindulatú daganata  
 C4451 A törzs bőrének rosszindulatú daganata, spinalioma  
 C4452 A törzs bőrének rosszindulatú daganata, egyéb sejtípus  
 C4460 A felső végtag bőrének rosszindulatú daganata, beleértve a vállat  
 C4461 A felső végtag bőrének rosszindulatú daganata, spinalioma  
 C4462 A felső végtag bőrének rosszindulatú daganata, egyéb sejtípus  
 C4470 Az alsó végtag bőrének rosszindulatú daganata, beleértve a csípőt  
 C4471 Az alsó végtag bőrének rosszindulatú daganata, spinalioma  
 C4472 Az alsó végtag bőrének rosszindulatú daganata, egyéb sejtípus  
 C4480 A bőr átfedő elváltozása, rosszindulatú daganata  
 C4481 A bőr átfedő elváltozása, rosszindulatú daganata, spinalioma  
 C4482 A bőr átfedő elváltozása, rosszindulatú daganata, egyéb sejtípus  
 C4490 A bőr rosszindulatú daganata, k.m.n.  
 C4491 A bőr rosszindulatú daganata, k.m.n., spinalioma  
 C4492 A bőr rosszindulatú daganata, k.m.n., egyéb sejtípus  
 C4600 A bőr Kaposi-sarcomája  
 C7920 A bőr másodlagos rosszindulatú daganata  
 D0430 Az arc egyéb és meghatározatlan részének bőrének in situ rákja  
 D0440 A hajas fejbőr és a nyak bőrének in situ rákja  
 D0450 A törzs bőrének in situ rákja  
 D0460 A felső végtag és a váll bőrének in situ rákja  
 D0470 Az alsó végtag és a csípő bőrének in situ rákja  
 D0480 A bőr egyéb lokalizációjának in situ rákja  
 D0490 Bőr in situ rákja, k.m.n.  
 D8630 Bőr sarcoidosis  
 L0000 Staphylococcus dermolysis ("forrázott bőr") szindróma  
 L0020 Staphylococcus dermolysis, kiterjedt forma (10-80% testfelület)  
 L0030 Staphylococcus dermolysis, generalizált tünetek (>80% testfelület)  
 L0040 Staphylococcus dermolysis, bármely testfelület + septikus állapot  
 L0100 Ótvar [bármely kórokozótól] [bárhol]  
 L0200 Arcbőr tályog, kelés, carbunculus  
 L0210 A nyak bőrtályogja, kelése, carbunculusa  
 L0220 A törzs bőrtályogja, kelése, carbunculusa  
 L0230 Tomportáji bőrtályog, kelés, carbunculus  
 L0240 Végtag bőrtályog, kelés, carbunculus  
 L0280 Egyéb elhelyezkedésű bőrtályog, kelés, carbunculus  
 L0500 Pilonidalis cysta tályoggal  
 L0800 Pyoderma  
 L0810 Erythrasma  
 L0880 A bőr és a bőralatti szövetek egyéb, meghatározott helyi fertőzései  
 L0890 A bőr és a bőralatti szövetek helyi fertőzései, k.m.n.  
 L1000 Pemphigus vulgaris  
 L1003 Súlyos pemphigus vulgaris  
 L1004 Igen súlyos pemphigus vulgaris, (szövődményes forma)  
 L1010 Pemphigus vegetans  
 L1020 Pemphigus foliaceus

- L1030 Brazíliai pemphigus [fogo selvagem]
- L1040 Pemphigus erythematosus
- L1050 Gyógyszer okozta pemphigus
- L1080 Egyéb pemphigus
- L1090 Pemphigus, k.m.n.
- L1100 Szerzett keratosis follicularis
- L1110 Műlékony acantholyticus dermatosis [Grover]
- L1180 Egyéb megjelölt acantholyticus rendellenességek
- L1190 Acantholyticus rendellenesség, k.m.n.
- L1200 Bullosus pemphigoid
- L1203 Súlyos bullosus pemphigoid szövődmény nélkül
- L1204 Súlyos bullosus pemphigoid szövődménnyel
- L1210 Hegesedő pemphigoid
- L1220 Gyermekkori idült bullosus betegség
- L1230 Szerzett epidermolysis bullosa
- L1290 Pemphigoid, k.m.n.
- L1300 Dermatitis herpetiformis
- L1310 Subcornealis pustulosus dermatitis
- L1380 Egyéb megnevezett bullosus rendellenességek
- L1390 Bullosus rendellenesség, k.m.n.
- L2093 Atopiás dermatitis, kiterjedt (SCORAD 35-60 között)
- L2094 Atopiás dermatitis, súlyos (SCORAD 60 felett)
- L2302 Fémek okozta allergiás kontaktdermatitis (18 % felett)
- L2312 Ragasztószerek okozta allergiás kontaktdermatitis (18 % felett)
- L2322 Kozmetikumok okozta allergiás kontaktdermatitis (18 % felett)
- L2332 Allergiás kontaktdermatitis bőrrel ér. gyógyszerektől (18 % felett)
- L2342 Allergiás kontaktdermatitis festékektől (18 % felett)
- L2352 Egyéb vegyi anyagok okozta allergiás kontaktdermatitis (18 % felett)
- L2362 Allergiás kontaktdermatitis bőrrel ér. élelmiszerektől (18 % felett)
- L2372 Allergiás kontaktdermatitis nem élelmiszer növényektől (18 % felett)
- L2382 Egyéb ágens okozta allergiás kontaktdermatitisek (18 % felett)
- L2392 Nem meghatározott okú allergiás kontaktdermatitis (18 % felett)
- L2402 Detergensok okozta irritatív kontaktdermatitis (18 % felett)
- L2412 Olajok, zsírok okozta irritatív kontaktdermatitis (18 % felett)
- L2422 Oldószerek okozta irritatív kontaktdermatitis (18 % felett)
- L2432 Kozmetikumok okozta irritatív kontaktdermatitis (18 % felett)
- L2442 Bőrrel ér.gyógyszerek okozta irritatív kontaktdermatitis (18 % felett)
- L2452 Egyéb vegyszerek okozta irritatív kontaktdermatitis (18 % felett)
- L2462 Bőrrel ér. élelmiszer okozta irritatív kontaktdermatitis (18 % felett)
- L2472 Irritatív kontaktdermatitis nem élelmiszer növényektől (18 % felett)
- L2482 Egyéb ágens okozta irritatív kontaktdermatitis (18 % felett)
- L2492 Nem megnevezett okú irritatív kontaktdermatitis (18 % felett)
- L2502 Kozmetikumok okozta nem specifikus kontaktdermatitis (18 % felett)
- L2512 Nem spec. kontaktdermatitis bőrrel ér. gyógyszerektől (18 % felett)
- L2522 Festékek okozta nem specifikus kontaktdermatitis (18 % felett)
- L2532 Egyéb vegyszerek okozta nem specifikus kontaktdermatitis (18 % felett)
- L2542 Bőrrel ér. élelmiszer okozta nem spec. kontaktdermatitis (18 % felett)
- L2552 Nem élelm.növények okozta nem spec. kontaktdermatitis (18 % felett)
- L2582 Egyéb ágensek okozta nem specifikus kontaktdermatitis (18 % felett)
- L2592 Ismeretlen okú, nem specifikus kontaktdermatitis (18 % felett)
- L2602 Exfoliatív dermatitis (erythroderma) (18 % felett)
- L2702 Gyógyszer okozta generalizált bőrkiütések (18 % felett)
- L2712 Gyógyszer okozta körülírt bőrkiütések (18 % felett)
- L2722 Elfogyasztott élelmiszer okozta dermatitis (18 % felett)
- L2782 Egyéb belsőleg bevett anyag okozta dermatitis (18 % felett)
- L2792 Nem megnevezett, belsőleg bevett anyag okozta dermatitis (18 % felett)
- L2802 Lichen simplex chronicus (18 % felett)
- L2812 Prurigo nodularis (18 % felett)
- L2822 Egyéb prurigo (18 % felett)

- L4003 Psoriasis vulgaris, kp.súlyos (PASI-SCOR 11-18)
- L4004 Psoriasis vulgaris, súlyos (PASI-SCOR 19-30)
- L4005 Psoriasis vulgaris, nagyon súlyos (PASI-SCOR 31-44)
- L4010 Generalizált pustulosus psoriasis
- L4033 Tenyéri és talpi pustulosus psoriasis, súlyos
- L4034 Tenyéri és talpi pustulosus psoriasis, nagyon súlyos
- L5081 Egyéb urticaria (18 % felett)
- L5100 Nem bullosus erythema multiforme
- L5110 Bullosus erythema multiforme
- L5120 Toxikus epidermalis necrolysis [Lyell]
- L5123 Toxikus epidermalis necrolysis, testny. és körny. + 30-80% testfelület
- L5124 Toxikus epidermalis necrolysis testny. és körny. + 100% testfelület
- L5125 Toxikus epidermalis necrolysis, belsezervi nyálkah.+ bárm.% testfelület
- L5180 Egyéb erythema multiforme
- L5190 Erythema multiforme, k.m.n.
- L52H0 Erythema nodosum
- L5300 Toxikus erythema
- L5310 Erythema annulare centrifugum
- L5320 Erythema marginatum
- L5330 Egyéb idült konfigurált erythema
- L5380 Egyéb, megjelölt erythemás állapotok
- L5700 Sugárzás okozta keratosis
- L5710 Actinicus reticuloid
- L5720 Cutis rhomboidalis nuchae
- L5730 Civate-féle poikiloderma
- L5750 Actinicus granuloma
- L5780 Egyéb bőrelváltozások tartós, nem ionizáló sugárzástól
- L5790 Egyéb bőrelváltozások tartós, nem ionizáló sugárzástól, k.m.n.
- L5800 Akut radiodermatitis
- L5810 Idült radiodermatitis
- L5890 Radiodermatitis, k.m.n.
- L5900 Erythema ab igne [dermatitis ab igne]
- L5980 A bőr és bőralatti szövet egyéb meghat. károsodása sugárzástól
- L5990 A bőr és bőralatti szövet sugárzással kapcsolatos elváltozása, k.m.n.
- L8700 Keratosis follicularis et parafollicularis in cutem penetrans [Kyrle]
- L8710 Reaktív perforáló collagenosis
- L8720 Elastosis perforans serpiginosa
- L8780 Egyéb transepidermalis eliminációs rendellenességek
- L8790 Transepidermalis eliminációs rendellenesség, k.m.n.
- L88H0 Pyoderma gangraenosum
- L89H0 Decubitus-fekély
- L9200 Granuloma annulare
- L9210 Necrobiosis lipoidica, m.n.o.
- L9220 Granuloma faciale [a bőr eosinophil granulomája]
- L9300 Discoid lupus erythematosus
- L9310 A bőr szubakut lupus erythematosusa
- L9320 Egyéb, körülírt lupus erythematosus
- L9420 Calcinosis cutis
- L9430 Sclerodactylia
- L9450 Poikiloderma vasculare atrophicans
- L9510 Erythema elevatum et diutinum
- L9580 Egyéb bőrre lokalizált vasculitisek
- L9590 Bőrre lokalizált vasculitis, k.m.n.
- L97H0 Az alsó végtag fekélye, m.n.o.
- L9800 Pyogen granuloma
- L9820 Lázás neutrophiliás dermatosis [Sweet]
- L9860 A bőr és bőralatti szövet egyéb infiltratív elváltozásai
- Q8000 Ichthyosis vulgaris
- Q8010 X-chromosomához kötött ichthyosis



- Q8020 Lemezes ichthyosis  
 Q8030 Veleszületett hólyagos, ichthyiform erythroderma  
 Q8080 Egyéb veleszületett ichthyosis  
 Q8090 Veleszületett ichthyosis, k.m.n.  
 Q8100 Epidermolysis bullosa simplex  
 Q8110 Epidermolysis bullosa lethalis  
 Q8120 Epidermolysis bullosa dystrophica  
 Q8180 Egyéb bullosus epidermolysis  
 Q8190 Epidermolysis bullosa, k.m.n.  
 Q8200 Örökletes lymphoedema  
 Q8210 Xeroderma pigmentosum  
 Q8220 Mastocytosis  
 Q8500 Neurofibromatosis (benignus)

\*\*\*\* **09 506C Rosszindulatú emlődaganatok**

BETEGSÉGEK

- C5000 Mellbimbó és bimbóudvar rosszindulatú daganata  
 C5010 Az emlő központi részének rosszindulatú daganata  
 C5020 Az emlő felső-belső negyedének rosszindulatú daganata  
 C5030 Az emlő alsó-belső negyedének rosszindulatú daganata  
 C5040 Az emlő felső-külső negyedének rosszindulatú daganata  
 C5050 Az emlő alsó-külső negyedének rosszindulatú daganata  
 C5060 Az emlő hónalji részének rosszindulatú daganata  
 C5080 Az emlő átfedő elváltozása, rosszindulatú daganata  
 C5090 Emlő rosszindulatú daganata, k.m.n.  
 D0500 Lobularis in situ carcinoma  
 D0510 Intraductalis in situ carcinoma  
 D0570 Az emlő egyéb in situ carcinomája  
 D0590 Az emlő in situ carcinomája k.m.n.

\*\*\*\* **09 528Z Nagyobb bőr-, emlőbetegségek súlyos társult betegséggel**

BETEGSÉGEK

- A1840 A bőr és a bőr alatti szövet gümőkórja  
 A2200 Bőr anthrax  
 A4220 Nyaki-arci actinomycosis  
 C4300 Az ajak rosszindulatú melanomája  
 C4310 Szemhéj malignus melanomája, a szemzugot is ideértve  
 C4320 A fül és külső hallójárat rosszindulatú melanomája  
 C4330 Az arc egyéb és nem meghatározott részének rosszindulatú melanomája  
 C4340 A hajas fejbőr és nyak rosszindulatú melanomája  
 C4350 A törzs rosszindulatú melanomája  
 C4360 A felső végtag rosszindulatú melanomája, beleértve a vállat  
 C4370 Az alsó végtag rosszindulatú melanomája, beleértve a csípőt  
 C4380 A bőr átfedő rosszindulatú melanomája  
 C4390 A bőr rosszindulatú melanomája, k.m.n.  
 C4401 Az ajak bőrének rosszindulatú daganata, spinalioma  
 C4402 Az ajak bőrének rosszindulatú daganata, egyéb sejtípus  
 C4411 A szemhéj bőrének rosszindulatú daganata, spinalioma  
 C4412 A szemhéj bőrének rosszindulatú daganata, egyéb sejtípus  
 C4421 A fül és a külső hallójárat bőrének rosszindulatú daganata, spinalioma  
 C4422 A fül-külső hallójárat bőrének rosszindulatú daganata, egyéb sejtípus  
 C4430 Az arc egyéb és k.m.n. része bőrének rosszindulatú daganata  
 C4431 Az arc egyéb része bőrének rosszindulatú daganata, spinalioma  
 C4432 Az arc egyéb része bőrének rosszindulatú daganata, egyéb sejtípus  
 C4440 A hajas fejbőr és a nyak bőrének rosszindulatú daganata  
 C4441 A hajas fejbőr - nyak bőrének rosszindulatú daganata, spinalioma  
 C4442 A hajas fejbőr - nyak bőrének rosszindulatú daganata, egyéb sejtípus  
 C4450 A törzs bőrének rosszindulatú daganata  
 C4451 A törzs bőrének rosszindulatú daganata, spinalioma

- C4452 A törzs bőrének rosszindulatú daganata, egyéb sejttípus
- C4460 A felső végtag bőrének rosszindulatú daganata, beleértve a vállat
- C4461 A felső végtag bőrének rosszindulatú daganata, spinalioma
- C4462 A felső végtag bőrének rosszindulatú daganata, egyéb sejttípus
- C4470 Az alsó végtag bőrének rosszindulatú daganata, beleértve a csípőt
- C4471 Az alsó végtag bőrének rosszindulatú daganata, spinalioma
- C4472 Az alsó végtag bőrének rosszindulatú daganata, egyéb sejttípus
- C4480 A bőr átfedő elváltozása, rosszindulatú daganata
- C4481 A bőr átfedő elváltozása, rosszindulatú daganata, spinalioma
- C4482 A bőr átfedő elváltozása, rosszindulatú daganata, egyéb sejttípus
- C4490 A bőr rosszindulatú daganata, k.m.n.
- C4491 A bőr rosszindulatú daganata, k.m.n., spinalioma
- C4492 A bőr rosszindulatú daganata, k.m.n., egyéb sejttípus
- C4600 A bőr Kaposi-sarcomája
- C5000 Mellbimbó és bimbóudvar rosszindulatú daganata
- C5010 Az emlő központi részének rosszindulatú daganata
- C5020 Az emlő felső-belső negyedének rosszindulatú daganata
- C5030 Az emlő alsó-belső negyedének rosszindulatú daganata
- C5040 Az emlő felső-külső negyedének rosszindulatú daganata
- C5050 Az emlő alsó-külső negyedének rosszindulatú daganata
- C5060 Az emlő hónalji részének rosszindulatú daganata
- C5080 Az emlő átfedő elváltozása, rosszindulatú daganata
- C5090 Emlő rosszindulatú daganata, k.m.n.
- C7920 A bőr másodlagos rosszindulatú daganata
- D0300 Az ajak in situ melanomája
- D0310 A szemhéj, szemzug in situ melanomája
- D0320 A fül és a külső hallójárat in situ melanomája
- D0330 Az arc egyéb és meghatározatlan részének in situ melanomája
- D0340 A hajás fejbőr és a nyak in situ melanomája
- D0350 A törzs in situ melanomája
- D0360 A felső végtag és a váll in situ melanomája
- D0370 Az alsó végtag és a csípő in situ melanomája
- D0380 Egyéb lokalizációjú in situ melanoma
- D0390 Melanoma in situ k.m.n.
- D0430 Az arc egyéb és meghatározatlan részének bőrének in situ rákja
- D0440 A hajás fejbőr és a nyak bőrének in situ rákja
- D0450 A törzs bőrének in situ rákja
- D0460 A felső végtag és a váll bőrének in situ rákja
- D0470 Az alsó végtag és a csípő bőrének in situ rákja
- D0480 A bőr egyéb lokalizációinak in situ rákja
- D0490 Bőr in situ rákja, k.m.n.
- D0500 Lobularis in situ carcinoma
- D0510 Intraductalis in situ carcinoma
- D0570 Az emlő egyéb in situ carcinomája
- D0590 Az emlő in situ carcinomája k.m.n.
- D8630 Bőr sarcoidosis
- L0000 Staphylococcus dermolysis ("forrázott bőr") syndroma
- L0020 Staphylococcus dermolysis, kiterjedt forma (10-80% testfelület)
- L0030 Staphylococcus dermolysis, generalizált tünetek (>80% testfelület)
- L0040 Staphylococcus dermolysis, bármely testfelület + septikus állapot
- L0100 Ótvar [bármely kórokozótól] [bárho]
- L0200 Arcbőr tályog, kelés, carbunculus
- L0210 A nyak bőrtályogja, kelése, carbunculusa
- L0220 A törzs bőrtályogja, kelése, carbunculusa
- L0230 Tomportáji bőrtályog, kelés, carbunculus
- L0240 Végtag bőrtályog, kelés, carbunculus
- L0280 Egyéb elhelyezkedésű bőrtályog, kelés, carbunculus
- L0500 Pilonidalis cysta tályoggal
- L0800 Pyoderma

- L0810 Erythrasma
- L0880 A bőr és a bőralatti szövetek egyéb, meghatározott helyi fertőzései
- L0890 A bőr és a bőralatti szövetek helyi fertőzései, k.m.n.
- L1000 Pemphigus vulgaris
- L1003 Súlyos pemphigus vulgaris
- L1004 Igen súlyos pemphigus vulgaris, (szövődményes forma)
- L1010 Pemphigus vegetans
- L1020 Pemphigus foliaceus
- L1030 Brazíliai pemphigus [fogo selvagem]
- L1040 Pemphigus erythematosus
- L1050 Gyógyszer okozta pemphigus
- L1080 Egyéb pemphigus
- L1090 Pemphigus, k.m.n.
- L1100 Szerzett keratosis follicularis
- L1110 Múltékony acantholyticus dermatosis [Grover]
- L1180 Egyéb megjelölt acantholyticus rendellenességek
- L1190 Acantholyticus rendellenesség, k.m.n.
- L1200 Bullosus pemphigoid
- L1203 Súlyos bullosus pemphigoid szövődmény nélkül
- L1204 Súlyos bullosus pemphigoid szövődménnyel
- L1210 Hegesedő pemphigoid
- L1220 Gyermekkori idült bullosus betegség
- L1230 Szerzett epidermolysis bullosa
- L1290 Pemphigoid, k.m.n.
- L1300 Dermatitis herpetiformis
- L1310 Subcornealis pustulosus dermatitis
- L1380 Egyéb megnevezett bullosus rendellenességek
- L1390 Bullosus rendellenesség, k.m.n.
- L2093 Atopiás dermatitis, kiterjedt (SCORAD 35-60 között)
- L2094 Atopiás dermatitis, súlyos (SCORAD 60 felett)
- L2302 Fémek okozta allergiás kontaktdermatitis (18 % felett)
- L2312 Ragasztószerek okozta allergiás kontaktdermatitis (18 % felett)
- L2322 Kozmetikumok okozta allergiás kontaktdermatitis (18 % felett)
- L2332 Allergiás kontaktdermatitis bőrrel ér. gyógyszerektől (18 % felett)
- L2342 Allergiás kontaktdermatitis festékektől (18 % felett)
- L2352 Egyéb vegyi anyagok okozta allergiás kontaktdermatitis (18 % felett)
- L2362 Allergiás kontaktdermatitis bőrrel ér. élelmiszerektől (18 % felett)
- L2372 Allergiás kontaktdermatitis nem élelmiszer növényektől (18 % felett)
- L2382 Egyéb ágens okozta allergiás kontaktdermatitisek (18 % felett)
- L2392 Nem meghatározott okú allergiás kontaktdermatitis (18 % felett)
- L2402 Detergensek okozta irritatív kontaktdermatitis (18 % felett)
- L2412 Olajok, zsírok okozta irritatív kontaktdermatitis (18 % felett)
- L2422 Oldószerek okozta irritatív kontaktdermatitis (18 % felett)
- L2432 Kozmetikumok okozta irritatív kontaktdermatitis (18 % felett)
- L2442 Bőrrel ér.gyógyszerek okozta irritatív kontaktdermatitis (18 % felett)
- L2452 Egyéb vegyszerek okozta irritatív kontaktdermatitis (18 % felett)
- L2462 Bőrrel ér. élelmiszer okozta irritatív kontaktdermatitis (18 % felett)
- L2472 Irritatív kontaktdermatitis nem élelmiszer növényektől (18 % felett)
- L2482 Egyéb ágens okozta irritatív kontaktdermatitis (18 % felett)
- L2492 Nem megnevezett okú irritatív kontaktdermatitis (18 % felett)
- L2502 Kozmetikumok okozta nem specifikus kontaktdermatitis (18 % felett)
- L2512 Nem spec. kontaktdermatitis bőrrel ér. gyógyszerektől (18 % felett)
- L2522 Festékek okozta nem specifikus kontaktdermatitis (18 % felett)
- L2532 Egyéb vegyszerek okozta nem specifikus kontaktdermatitis (18 % felett)
- L2542 Bőrrel ér. élelmiszer okozta nem spec. kontaktdermatitis (18 % felett)
- L2552 Nem élelm.növények okozta nem spec. kontaktdermatitis (18 % felett)
- L2582 Egyéb ágensek okozta nem specifikus kontaktdermatitis (18 % felett)
- L2592 Ismeretlen okú, nem specifikus kontaktdermatitis (18 % felett)
- L2602 Exfoliatív dermatitis (erythroderma) (18 % felett)

- L2702 Gyógyszer okozta generalizált bőrkiütések (18 % felett)
- L2712 Gyógyszer okozta körülírt bőrkiütések (18 % felett)
- L2722 Elfogyasztott élelmiszer okozta dermatitis (18 % felett)
- L2782 Egyéb belsőleg bevett anyag okozta dermatitis (18 % felett)
- L2792 Nem megnevezett, belsőleg bevett anyag okozta dermatitis (18 % felett)
- L2802 Lichen simplex chronicus (18 % felett)
- L2812 Prurigo nodularis (18 % felett)
- L2822 Egyéb prurigo (18 % felett)
- L4003 Psoriasis vulgaris, kp.súlyos (PASI-SCOR 11-18)
- L4004 Psoriasis vulgaris, súlyos (PASI-SCOR 19-30)
- L4005 Psoriasis vulgaris, nagyon súlyos (PASI-SCOR 31-44)
- L4010 Generalizált pustulosus psoriasis
- L4033 Tenyéri és talpi pustulosus psoriasis, súlyos
- L4034 Tenyéri és talpi pustulosus psoriasis, nagyon súlyos
- L5081 Egyéb urticaria (18 % felett)
- L5100 Nem bullosus erythema multiforme
- L5110 Bullosus erythema multiforme
- L5120 Toxikus epidermalis necrolysis [Lyell]
- L5123 Toxikus epidermalis necrolysis, testny. és körny. + 30-80% testfelület
- L5124 Toxikus epidermalis necrolysis testny. és körny. + 100% testfelület
- L5125 Toxikus epidermalis necrolysis, belszervi nyálkah.+ bárm.% testfelület
- L5180 Egyéb erythema multiforme
- L5190 Erythema multiforme, k.m.n.
- L52H0 Erythema nodosum
- L5300 Toxikus erythema
- L5310 Erythema annulare centrifugum
- L5320 Erythema marginatum
- L5330 Egyéb idült konfigurált erythema
- L5380 Egyéb, megjelölt erythemás állapotok
- L5700 Sugárzás okozta keratosis
- L5710 Actinicus reticuloid
- L5720 Cutis rhomboidalis nuchae
- L5730 Civatte-féle poikiloderma
- L5750 Actinicus granuloma
- L5780 Egyéb bőrelváltozások tartós, nem ionizáló sugárzástól
- L5790 Egyéb bőrelváltozások tartós, nem ionizáló sugárzástól, k.m.n.
- L5800 Akut radiodermatitis
- L5810 Idült radiodermatitis
- L5890 Radiodermatitis, k.m.n.
- L5900 Erythema ab igne [dermatitis ab igne]
- L5980 A bőr és bőralatti szövet egyéb meghat. károsodása sugárzástól
- L5990 A bőr és bőralatti szövet sugárzással kapcsolatos elváltozása, k.m.n.
- L8700 Keratosis follicularis et parafollicularis in cutem penetrans [Kyrle]
- L8710 Reaktív perforáló collagenosis
- L8720 Elastosis perforans serpiginosa
- L8780 Egyéb transepidermalis eliminációs rendellenességek
- L8790 Transepidermalis eliminációs rendellenesség, k.m.n.
- L88H0 Pyoderma gangraenosum
- L89H0 Decubitus-fekély
- L9200 Granuloma annulare
- L9210 Necrobiosis lipidica, m.n.o.
- L9220 Granuloma faciale [a bőr eosinophil granulomája]
- L9300 Discoid lupus erythematosus
- L9310 A bőr szubakut lupus erythematosusa
- L9320 Egyéb, körülírt lupus erythematosus
- L9420 Calcinosis cutis
- L9430 Sclerodactylia
- L9450 Poikiloderma vasculare atrophicans
- L9510 Erythema elevatum et diutinum

- L9580 Egyéb bőrre lokalizált vasculitisek
- L9590 Bőrre lokalizált vasculitis, k.m.n.
- L97H0 Az alsó végtag fekélye, m.n.o.
- L9800 Pyogen granuloma
- L9820 Lázás neutrophiliás dermatosis [Sweet]
- L9860 A bőr és bőralatti szövet egyéb infiltratív elváltozásai
- Q8000 Ichthyosis vulgaris
- Q8010 X-chromosomához kötött ichthyosis
- Q8020 Lemezes ichthyosis
- Q8030 Veleszületett hólyagos, ichthyiform erythroderma
- Q8080 Egyéb veleszületett ichthyosis
- Q8090 Veleszületett ichthyosis, k.m.n.
- Q8100 Epidermolysis bullosa simplex
- Q8110 Epidermolysis bullosa lethalis
- Q8120 Epidermolysis bullosa dystrophica
- Q8180 Egyéb bullosus epidermolysis
- Q8190 Epidermolysis bullosa, k.m.n.
- Q8200 Örökletes lymphoedema
- Q8210 Xeroderma pigmentosum

ÉS A SÚLYOS TÁRSULT BETEGSÉG FELTÉTELEI

\*\*\*\* **09 530Z Bőr-, emlőműtétek súlyos társult betegséggel**

BETEGSÉGEK

**A főcsoportba tartozó bármely betegség**

ÉS BEAVATKOZÁSOK

- 39102 Naveus flammeus kez. Neodymium-YAG-gal v.festéklézerrel 20 négyzetcentiméternél több
- 57784 Extirpatio cicatricis post op. propter TOS
- 58264 Szigetlebens-plasztika kézen
- 58600 Excisio laesionis mammae
- 58602 Excisio sectoris mammae
- 58603 Excisio sectorium (2-3) mammae
- 58604 Excisio sectoris mammae c.lymphadenectomia axill.
- 58605 Excisio sectorium mammae (2-3) c.lymphadenectomia
- 58610 Mastectomia
- 58620 Mastectomia c.lymphadenect. reg.
- 58631 Mastectomia c.lymphadenect. reg. et excis. m. pect.
- 58640 Mastectomia c.lymphadenect. reg. et excis. par.th.
- 58641 Mastectomia c.lymphadenect.axill.,parast.,supracl.
- 58650 Mastectomia subcutanea
- 58651 Mastectomia subcutanea et implantatio prothesis
- 58652 Mastectomia subcutanea c.preserv. cutis et mamill.
- 58691 Excisio gynecomastiae
- 58692 Excisio mammae ectopicae
- 58721 Excisio mamillae
- 58730 Plastica mammae per augmentationem
- 58731 Plastica mammae c. transplant.
- 58732 Plastica mammae c. implant., autogen
- 58733 Plastica mammae c. implant., allogen
- 58740 Plastica mammae per reductionem
- 58750 Plastica mammae
- 58751 Mastopexia
- 58752 Emlő bőrének plasztikája
- 58870 Sinus pilonidalis excisioja
- 58925 Vándoroltatott szabadlebens
- 58933 Karéjos bőreltolás Imre szerint
- 58935 Érnevelés bőr-izom lebens
- 58936 Érnevelés izomlebens
- 58937 Távoli nyeleslebens

- 58938 Kettős nyeleslebeny
- 5893A Cross finger plastica
- 5893F Latissimus dorsi érneles bőr, izomlebeny
- 58940 Hengerlebeny, egyszerű
- 58941 Hengerlebeny, vándoroltatott
- 58950 Keresztezett bőrpótlás
- 58951 Zselebeny
- 58960 Lebeny vagy nyeles lebeny más helyhez erősítése
- 59000 Ráncplastica arcon
- 59010 Méretcsökkentő plasticai műtétek, hasi lipectomia
- 59020 Hajátültetés

ÉS A SÚLYOS TÁRSULT BETEGSÉG FELTÉTELEI

\*\*\*\* *Főcsoport: 10 Endocrin, táplálkozási és anyagcsere betegségek*

\*\*\*\* *10 5310 Hypophysis műtétek*

BETEGSÉGEK

A főcsoportba tartozó bármely betegség

ÉS BEAVATKOZÁSOK

- 50750 Transspheoidalis hypophysis adenomectomia  
 50751 Transcranialis hypophysis tumor eltávolítás  
 50752 Cryo-hypophysectomia  
 50753 Hypophysectomia  
 50754 Transspheoid. intra-suprasellaris tumor eltávolítás

\*\*\*\* *10 5320 Mellékveseműtétek*

BETEGSÉGEK

A főcsoportba tartozó bármely betegség

ÉS BEAVATKOZÁSOK

- 50700 Exploratio glandulae suprarenalis  
 50710 Adrenalectomia seu resectio unilat.gland.supraren.  
 50718 Adrenalectomia seu res.gl.supraren.unilat.laparosc  
 50719 Adrenalectomia seu res.gl.supraren.unilat.kovert.  
 50720 Adrenalectomia bilateralis  
 50721 Adrenalectomia unilateralis et resectio contralat.  
 50722 Resectio glandularum suprarenalium bilateralis  
 50728 Adrenalectomia seu res.gl.supraren.bilat.laparosc.  
 50729 Adrenalectomia seu res.gl.supraren.bilat.kovert.

\*\*\*\* *10 533A Pajzsmirigy, mellékpajzsmirigy nagyobb műtétei*

BETEGSÉGEK

A főcsoportba tartozó bármely betegség

ÉS BEAVATKOZÁSOK

- 50630 Thyroidectomia totalis (near total)  
 50640 Thyroidectomia substernalis  
 50641 Thyroidectomia substernalis c. sternotomiam  
 50642 Thyroidectomia substernalis c. thoracotomiam  
 50671 Exstirpatio glandulae parathyreoideae thoracalis  
 50680 Exstirpatio glandularum parathyreoidearum totalis

\*\*\*\* *10 533B Pajzsmirigy, mellékpajzsmirigy kisebb műtétei*

BETEGSÉGEK

A főcsoportba tartozó bármely betegség

ÉS BEAVATKOZÁSOK

- 50600 Incisio in regio thyreoideae (drain, exploratio)  
 50610 Resectio unilateralis glandulae thyreoideae  
 50611 Excisio adenomae glandulae thyreoideae  
 50620 Resectio lobi utriusque glandulae thyreoideae  
 50631 Lobectomy glandulae thyreoideae  
 50650 Ectopias pajzsmirigy eltávolítása  
 50670 Excisio glandulae parathyreoideae s.adenomae eadem

\*\*\*\* *10 5340 Ductus thyreoglossus műtétei*

BETEGSÉGEK

A főcsoportba tartozó bármely betegség

ÉS BEAVATKOZÁSOK

- 50660 Exstirpatio cystae colli medialis  
 50661 Excisio ductus thyreoglossus

\*\*\*\* 10 535C *Endokrin, táplálkozási, anyagcsere betegségek egyéb műtétei*

BETEGSÉGEK

A főcsoportba tartozó bármely betegség

ÉS BEAVATKOZÁSOK

- 50682 Kryoprezervált endokrin szövet autotransplantatio  
 50683 Autotranszplantált endokrin szövet resectio  
 50770 Thymectomy c. sternotomiam  
 50790 Endokrin szövet autotransplantacioja  
 56510 Petefészek lokális kimetszése

\*\*\*\* 10 537A *Diabetes 36 év felett, insulin dependens*

BETEGSÉGEK

- E1000 Insulin-dependens cukorbetegség comával  
 E1010 Insulin-dependens cukorbetegség ketoacidosisal  
 E1020 Insulin-dependens cukorbetegség veseszövődményekkel  
 E1030 Insulin-dependens cukorbetegség szemszövődményekkel  
 E1040 Insulin-dependens cukorbetegség idegrendszeri szövődményekkel  
 E1050 Insulin-dependens cukorbetegség perifériás keringési szövődményekkel  
 E1060 Insulin-dependens cukorbetegség egyéb megnevezett szövődményekkel  
 E1070 Insulin-dependens cukorbetegség többszörös szövődménnyel  
 E1080 Insulin-dependens cukorbetegség k.m.n. szövődményekkel  
 E1090 Insulin-dependens cukorbetegség szövődmények nélkül  
 O2400 Terhesség előtt fennálló, inzulin függő cukorbetegség (IDDM)

\*\*\*\* 10 537B *Diabetes 36 év feletti nem insulin dependens*

BETEGSÉGEK

- E1100 Nem-insulin-dependens cukorbetegség comával  
 E1110 Nem-insulin-dependens cukorbetegség ketoacidosisal  
 E1120 Nem-insulin-dependens cukorbetegség veseszövődményekkel  
 E1130 Nem-insulin-dependens cukorbetegség szemszövődményekkel  
 E1140 Nem-insulin-dependens cukorbetegség idegrendszeri szövődményekkel  
 E1150 Nem-insulin-dependens cukorbetegség perif. keringési szövődményekkel  
 E1160 Nem-insulin-dependens cukorbetegség egyéb megnev. szövődményekkel  
 E1170 Nem-insulin-dependens cukorbetegség többszörös szövődménnyel  
 E1180 Nem-insulin-dependens cukorbetegség k.m.n. szövődményekkel  
 E1190 Nem-insulin-dependens cukorbetegség szövődmények nélkül  
 E1200 Malnutritióhoz társuló cukorbetegség comával  
 E1210 Malnutritióhoz társuló cukorbetegség ketoacidosisal  
 E1220 Malnutritióhoz társuló cukorbetegség veseszövődményekkel  
 E1230 Malnutritióhoz társuló cukorbetegség szemszövődményekkel  
 E1240 Malnutritióhoz társuló cukorbetegség idegrendszeri szövődményekkel  
 E1250 Malnutritióhoz társuló cukorbetegség perif. keringési szövődményekkel  
 E1260 Malnutritióhoz társuló cukorbetegség egyéb megnev. szövődményekkel  
 E1270 Malnutritióhoz társuló cukorbetegség többszörös szövődménnyel  
 E1280 Malnutritióhoz társuló cukorbetegség k.m.n. szövődményekkel  
 E1290 Malnutritióhoz társuló cukorbetegség szövődmények nélkül  
 E1300 Egyéb megjelölt cukorbetegség comával  
 E1310 Egyéb megjelölt cukorbetegség ketoacidosisal  
 E1320 Egyéb megjelölt cukorbetegség veseszövődményekkel  
 E1330 Egyéb megjelölt cukorbetegség szemszövődményekkel  
 E1340 Egyéb megjelölt cukorbetegség idegrendszeri szövődményekkel  
 E1350 Egyéb megjelölt cukorbetegség perifériás keringési szövődményekkel  
 E1360 Egyéb megjelölt cukorbetegség egyéb megnevezett szövődményekkel  
 E1370 Egyéb megjelölt cukorbetegség többszörös szövődménnyel  
 E1380 Egyéb megjelölt cukorbetegség k.m.n. szövődményekkel  
 E1390 Egyéb megjelölt cukorbetegség szövődmények nélkül  
 E1400 Cukorbetegség k.m.n., comával  
 E1410 Cukorbetegség k.m.n., ketoacidosisal



- E1420 Cukorbetegség k.m.n., veseszövődényekkel
- E1430 Cukorbetegség k.m.n., szemszövődényekkel
- E1440 Cukorbetegség k.m.n., idegrendszeri szövődényekkel
- E1450 Cukorbetegség k.m.n., perifériás keringési szövődényekkel
- E1460 Cukorbetegség k.m.n., egyéb megnevezett szövődényekkel
- E1470 Cukorbetegség k.m.n., többszörös szövődénnyel
- E1480 Cukorbetegség k.m.n., k.m.n. szövődényekkel
- E1490 Cukorbetegség k.m.n., szövődények nélkül
- O2410 Terhesség előtt fennálló nem inzulin függő (NIDDM) cukorbetegség
- O2420 Terhesség előtti, hiányos táplálkozással összefüggő cukorbetegség
- O2430 Terhesség előtt fennálló, k.m.n. típusú cukorbetegség
- O2440 Terhesség alatt jelentkező cukorbetegség (gestatiós diabetes) (GDM)
- O2490 Terhességgel szövődött cukorbetegség, k.m.n.

\*\*\*\* 10 537C *Diabetes mellitus 14-36 éves kor között*

BETEGSÉGEK

- E1000 Insulin-dependens cukorbetegség comával
- E1010 Insulin-dependens cukorbetegség ketoacidosisal
- E1020 Insulin-dependens cukorbetegség veseszövődényekkel
- E1030 Insulin-dependens cukorbetegség szemszövődényekkel
- E1040 Insulin-dependens cukorbetegség idegrendszeri szövődényekkel
- E1050 Insulin-dependens cukorbetegség perifériás keringési szövődényekkel
- E1060 Insulin-dependens cukorbetegség egyéb megnevezett szövődényekkel
- E1070 Insulin-dependens cukorbetegség többszörös szövődénnyel
- E1080 Insulin-dependens cukorbetegség k.m.n. szövődényekkel
- E1090 Insulin-dependens cukorbetegség szövődények nélkül
- O2400 Terhesség előtt fennálló, inzulin függő cukorbetegség (IDDM)
- O2410 Terhesség előtt fennálló nem inzulin függő (NIDDM) cukorbetegség

VAGY BETEGSÉGEK

- E1100 Nem-insulin-dependens cukorbetegség comával
- E1110 Nem-insulin-dependens cukorbetegség ketoacidosisal
- E1120 Nem-insulin-dependens cukorbetegség veseszövődényekkel
- E1130 Nem-insulin-dependens cukorbetegség szemszövődényekkel
- E1140 Nem-insulin-dependens cukorbetegség idegrendszeri szövődényekkel
- E1150 Nem-insulin-dependens cukorbetegség perif. keringési szövődényekkel
- E1160 Nem-insulin-dependens cukorbetegség egyéb megnev. szövődényekkel
- E1170 Nem-insulin-dependens cukorbetegség többszörös szövődénnyel
- E1180 Nem-insulin-dependens cukorbetegség k.m.n. szövődényekkel
- E1190 Nem-insulin-dependens cukorbetegség szövődények nélkül
- E1200 Malnutritióhoz társuló cukorbetegség comával
- E1210 Malnutritióhoz társuló cukorbetegség ketoacidosisal
- E1220 Malnutritióhoz társuló cukorbetegség veseszövődényekkel
- E1230 Malnutritióhoz társuló cukorbetegség szemszövődényekkel
- E1240 Malnutritióhoz társuló cukorbetegség idegrendszeri szövődényekkel
- E1250 Malnutritióhoz társuló cukorbetegség perif. keringési szövődényekkel
- E1260 Malnutritióhoz társuló cukorbetegség egyéb megnev. szövődényekkel
- E1270 Malnutritióhoz társuló cukorbetegség többszörös szövődénnyel
- E1280 Malnutritióhoz társuló cukorbetegség k.m.n. szövődényekkel
- E1290 Malnutritióhoz társuló cukorbetegség szövődények nélkül
- E1300 Egyéb megjelölt cukorbetegség comával
- E1310 Egyéb megjelölt cukorbetegség ketoacidosisal
- E1320 Egyéb megjelölt cukorbetegség veseszövődényekkel
- E1330 Egyéb megjelölt cukorbetegség szemszövődényekkel
- E1340 Egyéb megjelölt cukorbetegség idegrendszeri szövődényekkel
- E1350 Egyéb megjelölt cukorbetegség perifériás keringési szövődényekkel
- E1360 Egyéb megjelölt cukorbetegség egyéb megnevezett szövődényekkel
- E1370 Egyéb megjelölt cukorbetegség többszörös szövődénnyel
- E1380 Egyéb megjelölt cukorbetegség k.m.n. szövődényekkel
- E1390 Egyéb megjelölt cukorbetegség szövődények nélkül

- E1400 Cukorbetegség k.m.n., comával
- E1410 Cukorbetegség k.m.n., ketoacidosis
- E1420 Cukorbetegség k.m.n., veseszövődményekkel
- E1430 Cukorbetegség k.m.n., szemszövődményekkel
- E1440 Cukorbetegség k.m.n., idegrendszeri szövődményekkel
- E1450 Cukorbetegség k.m.n., perifériás keringési szövődményekkel
- E1460 Cukorbetegség k.m.n., egyéb megnevezett szövődményekkel
- E1470 Cukorbetegség k.m.n., többszörös szövődménnyel
- E1480 Cukorbetegség k.m.n., k.m.n. szövődményekkel
- E1490 Cukorbetegség k.m.n., szövődmények nélkül
- O2410 Terhesség előtt fennálló nem inzulin függő (NIDDM) cukorbetegség
- O2420 Terhesség előtti, hiányos táplálkozással összefüggő cukorbetegség
- O2430 Terhesség előtt fennálló, k.m.n. típusú cukorbetegség
- O2440 Terhesség alatt jelentkező cukorbetegség (gestatiós diabetes) (GDM)
- O2490 Terhességgel szövődött cukorbetegség, k.m.n.

\*\*\*\* 10 537D *Diabetes mellitus 14 éves kor alatt*

BETEGSÉGEK

- E1000 Insulin-dependens cukorbetegség comával
- E1010 Insulin-dependens cukorbetegség ketoacidosis
- E1020 Insulin-dependens cukorbetegség veseszövődményekkel
- E1030 Insulin-dependens cukorbetegség szemszövődményekkel
- E1040 Insulin-dependens cukorbetegség idegrendszeri szövődményekkel
- E1050 Insulin-dependens cukorbetegség perifériás keringési szövődményekkel
- E1060 Insulin-dependens cukorbetegség egyéb megnevezett szövődményekkel
- E1070 Insulin-dependens cukorbetegség többszörös szövődménnyel
- E1080 Insulin-dependens cukorbetegség k.m.n. szövődményekkel
- E1090 Insulin-dependens cukorbetegség szövődmények nélkül
- O2400 Terhesség előtt fennálló, inzulin függő cukorbetegség (IDDM)
- O2410 Terhesség előtt fennálló nem inzulin függő (NIDDM) cukorbetegség

VAGY BETEGSÉGEK

- E1100 Nem-insulin-dependens cukorbetegség comával
- E1110 Nem-insulin-dependens cukorbetegség ketoacidosis
- E1120 Nem-insulin-dependens cukorbetegség veseszövődményekkel
- E1130 Nem-insulin-dependens cukorbetegség szemszövődményekkel
- E1140 Nem-insulin-dependens cukorbetegség idegrendszeri szövődményekkel
- E1150 Nem-insulin-dependens cukorbetegség perif. keringési szövődményekkel
- E1160 Nem-insulin-dependens cukorbetegség egyéb megnev. szövődményekkel
- E1170 Nem-insulin-dependens cukorbetegség többszörös szövődménnyel
- E1180 Nem-insulin-dependens cukorbetegség k.m.n. szövődményekkel
- E1190 Nem-insulin-dependens cukorbetegség szövődmények nélkül
- E1200 Malnutritióhoz társuló cukorbetegség comával
- E1210 Malnutritióhoz társuló cukorbetegség ketoacidosis
- E1220 Malnutritióhoz társuló cukorbetegség veseszövődményekkel
- E1230 Malnutritióhoz társuló cukorbetegség szemszövődményekkel
- E1240 Malnutritióhoz társuló cukorbetegség idegrendszeri szövődményekkel
- E1250 Malnutritióhoz társuló cukorbetegség perif. keringési szövődményekkel
- E1260 Malnutritióhoz társuló cukorbetegség egyéb megnev. szövődményekkel
- E1270 Malnutritióhoz társuló cukorbetegség többszörös szövődménnyel
- E1280 Malnutritióhoz társuló cukorbetegség k.m.n. szövődményekkel
- E1290 Malnutritióhoz társuló cukorbetegség szövődmények nélkül
- E1300 Egyéb megjelölt cukorbetegség comával
- E1310 Egyéb megjelölt cukorbetegség ketoacidosis
- E1320 Egyéb megjelölt cukorbetegség veseszövődményekkel
- E1330 Egyéb megjelölt cukorbetegség szemszövődményekkel
- E1340 Egyéb megjelölt cukorbetegség idegrendszeri szövődményekkel
- E1350 Egyéb megjelölt cukorbetegség perifériás keringési szövődményekkel
- E1360 Egyéb megjelölt cukorbetegség egyéb megnevezett szövődményekkel
- E1370 Egyéb megjelölt cukorbetegség többszörös szövődménnyel

- E1380 Egyéb megjelölt cukorbeteg k.m.n. szövődményekkel  
 E1390 Egyéb megjelölt cukorbeteg szövődmények nélkül  
 E1400 Cukorbetegség k.m.n., comával  
 E1410 Cukorbetegség k.m.n., ketoacidosisal  
 E1420 Cukorbetegség k.m.n., vesezővődményekkel  
 E1430 Cukorbetegség k.m.n., szemszövődményekkel  
 E1440 Cukorbetegség k.m.n., idegrendszeri szövődményekkel  
 E1450 Cukorbetegség k.m.n., perifériás keringési szövődményekkel  
 E1460 Cukorbetegség k.m.n., egyéb megnevezett szövődményekkel  
 E1470 Cukorbetegség k.m.n., többszörös szövődménnyel  
 E1480 Cukorbetegség k.m.n., k.m.n. szövődményekkel  
 E1490 Cukorbetegség k.m.n., szövődmények nélkül  
 O2420 Terhesség előtti, hiányos táplálkozással összefüggő cukorbetegség  
 O2430 Terhesség előtt fennálló, k.m.n. típusú cukorbetegség  
 O2440 Terhesség alatt jelentkező cukorbetegség (gestatiós diabetes) (GDM)  
 O2490 Terhességgel szövődött cukorbetegség, k.m.n.

\*\*\*\* **10 537E Diabetus mellitus, hypoglycaemias állapotok sürgősségi ellátása**

BETEGSÉGEK

- E1600 Gyógyszer-okozta hypoglycaemia, coma nélkül  
 E1610 Egyéb hypoglycaemia  
 E1620 Hypoglycaemia, k.m.n.

ÉS BEAVATKOZÁSOK

- 21202 Vérgáz analízis  
 85931 Hypoglycaemias coma kezelése  
 88740 Infúzió perifériás vénába  
 88741 Infúzió centrális vénába

\*\*\*\* **10 537F Diabetikus neuropathia Thiogamma kezelése**

"3" TÍPUSKÉNT ELFOGADOTT BETEGSÉGKÓDOK "A"

- E1040 Insulin-dependens cukorbetegség idegrendszeri szövődményekkel  
 E1140 Nem-insulin-dependens cukorbetegség idegrendszeri szövődményekkel  
 E1240 Malnutritióhoz társuló cukorbetegség idegrendszeri szövődményekkel  
 E1340 Egyéb megjelölt cukorbeteg idegrendszeri szövődményekkel  
 E1440 Cukorbetegség k.m.n., idegrendszeri szövődményekkel

"K" TÍPUSKÉNT ELFOGADOTT BETEGSÉGKÓDOK "B"

- G5900 Diabetikus mononeuropathia (E10-E14 +közös .4 negyedik karakterrel)  
 G6320 Diabetikus polyneuropathia (E10-E14+ közös .4 negyedik karakterrel)  
 G9900 Autonóm idegbántalom endocrin és anyagcsere betegségekben

BEAVATKOZÁSOK "C"

- 89843 Thiogamma kezelés diabetikus betegnél  
 "3"-AS TÍPUSKÉNT "A" DIAGN. ÉS "K" TÍPUSKÉNT "B" DIAGN. ÉS "C" BEAV.

\*\*\*\* **10 538B Pajzsmirigybetegségek rosszindulatú daganatok kivételével**

BETEGSÉGEK

- D34H0 A pajzsmirigy jóindulatú daganata  
 D4400 Pajzsmirigy bizonytalan és ismeretlen viselkedésű daganata  
 E0000 Veleszületett jódhiány-syndroma, idegrendszeri típus  
 E0010 Veleszületett jódhiány tünetegyüttes, myxoedemás típus  
 E0020 Veleszületett jódhiány tünetegyüttes, kevert típus  
 E0090 Veleszületett jódhiány tünetegyüttes, k.m.n.  
 E0100 Jódhiányhoz társuló diffúz (endémiás) golyva  
 E0110 Jódhiányhoz társuló multinodularis (endémiás) golyva  
 E0120 Jódhiányhoz társuló (endémiás) golyva, k.m.n.  
 E0180 Jódhiányhoz társuló egyéb pajzsmirigy betegségek és rokon állapotok  
 E02H0 Subclínicus jódhiányos hypothyreosis  
 E0300 Veleszületett hypothyreosis diffúz golyvával

- E0310 Veszületett hypothyreosis golyva nélkül
- E0320 Gyógyszerek és egyéb exogén anyagok-okozta hypothyreosis
- E0330 Infekciók utáni hypothyreosis
- E0340 Pajzsmirigy sorvadás (szerzett)
- E0380 Egyéb hypothyreosis
- E0390 Hypothyreosis, k.m.n.
- E0400 Nem-toxikus diffúz golyva
- E0410 Nem-toxikus pajzsmirigy göb
- E0420 Nem-toxikus többgöbös golyva
- E0480 Egyéb nem-toxikus golyva
- E0490 Nem-toxikus golyva, k.m.n.
- E0500 Thyreotoxicosis diffúz golyvával
- E0510 Thyreotoxicosis, solitaer toxikus pajzsmirigy göbvel
- E0520 Thyreotoxicosis multinodularis toxikus golyvával
- E0530 Thyreotoxicosis ectopiás pajzsmirigy következtében
- E0540 Thyreotoxicosis factitia
- E0580 Egyéb thyreotoxicosis
- E0590 Thyreotoxicosis k.m.n.
- E0600 Heveny pajzsmirigygyulladás
- E0610 Szubakut pajzsmirigy gyulladás
- E0620 Idült pajzsmirigy gyulladás átmeneti thyreotoxicosissal
- E0630 Autoimmun thyroiditis
- E0640 Gyógyszer-okozta pajzsmirigygyulladás
- E0650 Egyéb idült pajzsmirigygyulladás
- E0690 Pajzsmirigy gyulladás, k.m.n.
- E0700 Fokozott calcitonin elválasztás
- E0710 Hormonképzés defektusával társuló golyva
- E0780 A pajzsmirigy egyéb betegségei
- E0790 Pajzsmirigy betegség, k.m.n.
- E8900 Beavatkozás utáni pajzsmirigy elégtelenség
- R9460 Pajzsmirigy funkciós vizsgálatok kóros eredményei

\*\*\*\* **10 539C Rosszindulatú endokrin daganatok**

BETEGSÉGEK

- C73H0 A pajzsmirigy rosszindulatú daganata
- C7400 Mellékvesekéreg rosszindulatú daganata
- C7410 Mellékvesevelő rosszindulatú daganata
- C7490 Mellékvese rosszindulatú daganata, k.m.n.
- C7500 Mellékpajzsmirigy rosszindulatú daganata
- C7510 Agyalapi mirigy rosszindulatú daganata
- C7580 Több mirigyre kiterjedő rosszindulatú elváltozás, k.m.n.
- C7590 Endocrin mirigy rosszindulatú daganata, k.m.n.
- C7970 A mellékvese másodlagos rosszindulatú daganata
- D0930 Pajzsmirigy és egyéb endocrin mirigyek in situ carcinomája
- E3400 Carcinoid syndroma

\*\*\*\* **10 540C A mellékpajzsmirigy, hypophysis és endokrinszervek egyéb betegségei**

BETEGSÉGEK

- A1870 Mellékvesék gümőkórja (E35.1\*)
- D1370 Endocrin pancreas jóindulatú daganata
- D3500 Mellékvese jóindulatú daganata
- D3510 Mellékpajzsmirigy jóindulatú daganata
- D3520 Agyalapi mirigy jóindulatú daganata
- D3580 Több endocrin mirigy jóindulatú daganata
- D4410 Mellékvese bizonytalan és ismeretlen viselkedésű daganata
- D4420 Mellékpajzsmirigy bizonytalan és ismeretlen viselkedésű daganata
- D4470 Aortatest és egyéb paraganglionok bizonytalan viselkedésű daganata
- D4480 Több endocrin mirigyre kiterjedő bizonytalan viselkedésű daganat
- E1630 Fokozott glucagon elválasztás

- E2000 Idiopathiás hypoparathyreosis  
 E2010 Pseudohypoparathyreosis  
 E2080 Egyéb hypoparathyreosis  
 E2090 Hypoparathyreosis k.m.n.  
 E2100 Primaer hyperparathyreosis  
 E2110 Secundaer hyperparathyreosis, m.n.o.  
 E2120 Egyéb mellékpajzsmirigy túlműködés  
 E2130 Hyperparathyreosis, k.m.n.  
 E2140 Egyéb meghatározott mellékpajzsmirigy betegségek  
 E2150 Mellékpajzsmirigy betegség, k.m.n.  
 E2200 Acromegalia és hypophysaer gigantismus  
 E2210 Hyperprolactinaemia  
 E2220 Antidiureticus hormon termelési zavar syndroma  
 E2300 Hypopituitarismus  
 E2310 Gyógyszer-okozta agyalapi mirigy elégtelenség  
 E2320 Diabetes insipidus  
 E2330 Hypothalamus dysfunctio, m.n.o.  
 E2400 Hypophysis eredetű Cushing-kór  
 E2410 Nelson-syndroma  
 E2420 Gyógyszer-okozta Cushing-syndroma  
 E2430 Ectopiás ACTH-syndroma  
 E2440 Alkohol-okozta pseudo-Cushing-syndroma  
 E2480 Egyéb Cushing-syndroma  
 E2500 Enzimhiánnyal társuló veleszületett Adrenogenitalis rendellenességek  
 E2580 Egyéb Adrenogenitalis rendellenességek  
 E2600 Primaer hyperaldosteronismus  
 E2610 Secundaer hyperaldosteronismus  
 E2680 Egyéb hyperaldosteronismus  
 E2700 Egyéb mellékvesekéreg túlműködés  
 E2710 Primer mellékvesekéreg elégtelenség  
 E2730 Gyógyszer-okozta mellékvesekéreg elégtelenség  
 E2750 Mellékvesevelő túlműködés  
 E2780 Egyéb megjelölt mellékvese betegségek  
 E2900 Here túlműködés  
 E2910 Here hypofunctio  
 E2980 Egyéb hereműködési zavar  
 E3100 Autoimmun polyglandularis elégtelenség  
 E3110 Polyglandularis túlműködés  
 E3180 Egyéb polyglandularis hormonzavar  
 Q8910 A mellékvese veleszületett rendellenességei  
 Q8920 Egyéb belső elválasztású mirigyek veleszületett rendellenességei  
 R9470 Egyéb endocrin funkciós vizsgálatok kóros eredményei

\*\*\*\* 10 541A *Egyéb táplálkozási, anyagcsere-betegségek 18 év alatt*

#### BETEGSÉGEK

- E15H0 Nem-diabetesez hypoglycaemiás coma  
 E1610 Egyéb hypoglycaemia  
 E1620 Hypoglycaemia, k.m.n.  
 E40H0 Kwashiorkor  
 E41H0 Táplálkozási marasmus  
 E42H0 Marasmussal társuló kwashiorkor  
 E43H0 Súlyos fehérje- és energia-hiányos alultápláltság, k.m.n.  
 E4400 Mérsékelt fokú fehérje-energia hiányos alultápláltság  
 E4410 Enyhe fokú fehérje-energia hiányos alultápláltság  
 E45H0 Fejlődés visszamaradás fehérje- és energia-hiány alultápláltság miatt  
 E46H0 Fehérje- és energia-hiányos alultápláltság, k.m.n.  
 E5080 A-vitamin-hiány egyéb manifestatioi  
 E5090 A-vitamin-hiány, k.m.n.  
 E5110 Beriberi

- E5120 Wernicke-encephalopathia
- E5180 Thiamin-hiány egyéb manifestációi
- E5190 Thiamin-hiány, k.m.n.
- E52H0 Niacin hiány [pellagra]
- E5300 Riboflavin hiány
- E5310 Pyridoxin hiány
- E5380 Egyéb B-vitamin-hiány
- E5390 B-vitamin-hiány, k.m.n.
- E54H0 Ascorbinsav-hiány
- E5500 Rachitis, aktív
- E5590 D-vitamin-hiány, k.m.n.
- E5600 E-vitamin-hiány
- E5610 K-vitamin-hiány
- E5680 Egyéb vitamin-hiányok
- E5690 Vitaminhiány, k.m.n.
- E58H0 Táplálkozási kalcium-hiány
- E59H0 Táplálkozási szelén-hiány
- E60H0 Táplálkozási cink-hiány
- E6100 Réz-hiány
- E6110 Vas-hiány
- E6120 Magnézium-hiány
- E6130 Mangán-hiány
- E6140 Króm-hiány
- E6150 Molibdén-hiány
- E6160 Vanádium-hiány
- E6170 Több nyomelem hiánya
- E6180 Egyéb nyomelem hiánya
- E6190 Nyomelem hiány, k.m.n.
- E6300 Essentialis zsírsav [EFA] hiány
- E6310 A táplálék alkotóelemeinek aránytalansága
- E6380 Egyéb megjelölt táplálkozási hiányállapotok
- E6390 Táplálkozási hiányállapot, k.m.n.
- E65H0 Helyi zsírlerekódás
- E6610 Gyógyszer-okozta elhízás
- E6620 Extrém elhízás alveoláris hypoventillációval
- E6700 A-hypervitaminosis
- E6710 Hypercarotinaemia
- E6720 Pyridoxin (B6-vitamin) túladagolás syndroma
- E6730 D-hypervitaminosis
- E7000 Klasszikus phenylketonuria
- E7010 Egyéb hyperphenylalaninaemiák
- E7020 A tyrosin anyagcsere zavarai
- E7030 Albinismus
- E7080 Az aromás aminosavak anyagcseréjének egyéb rendellenességei
- E7090 Aromás aminosav anyagcsere rendellenesség k.m.n.
- E7100 Juharfaszirup betegség
- E7110 Oldalláncos aminosav anyagcsere egyéb rendellenességei
- E7120 Oldalláncos aminosav anyagcsere rendellenesség, k.m.n.
- E7130 Zsírsav anyagcsere rendellenességei
- E7200 Az aminosav transzport zavarai
- E7210 Kéntartalmú aminosavak anyagcsere rendellenességei
- E7220 A karbamid-ciklus rendellenességei
- E7230 A lysin és hydroxylysin anyagcsere rendellenességei
- E7240 Az ornitin anyagcsere rendellenességei
- E7250 A glycin anyagcsere rendellenességei
- E7280 Az aminosav anyagcsere egyéb rendellenességei
- E7290 Aminosav anyagcsere rendellenesség k.m.n.
- E7300 Veleszületett lactose-hiány
- E7310 Másodlagos lactose-hiány

- E7380 Egyéb lactose intolerancia
- E7390 Lactose intolerancia, k.m.n.
- E7400 Glycogen tárolási betegség
- E7410 A fruktóz anyagcsere rendellenességei
- E7420 Galactose anyagcsere zavarai
- E7430 Az intestinális szénhidrát-felszívódás egyéb rendellenességei
- E7440 A pyruvat anyagcsere és a gluconeogenesis rendellenességei
- E7480 Egyéb szénhidrát anyagcsere rendellenességek
- E7490 Szénhidrát anyagcsere rendellenesség k.m.n.
- E7500 GM2 gangliosidosis
- E7510 Egyéb gangliosidosis
- E7520 Egyéb sphingolipidosis
- E7530 Sphingolipidosis, k.m.n.
- E7540 Neuronális ceroid lipofuscinosis
- E7550 Egyéb lipid tárolási betegségek
- E7560 Lipid tárolási betegség, k.m.n.
- E7600 Mucopolysaccharidosis, I. típus
- E7610 Mucopolysaccharidosis, II. típus
- E7620 Egyéb mucopolysaccharidosisok
- E7630 Mucopolysaccharidosis, k.m.n.
- E7680 A glucosaminoglycan anyagcsere egyéb rendellenességei
- E7690 Glucosaminoglycan anyagcsere rendellenesség k.m.n.
- E7700 A lysosomális enzimek post-translatív modificációjának defektusai
- E7710 A glycoprotein lebontás defektusai
- E7780 A glycoprotein anyagcsere egyéb rendellenességei
- E7790 Glycoprotein anyagcsere rendellenesség k.m.n.
- E7800 Tiszta hypercholesterinaemia
- E7810 Tiszta hypertriglyceridaemia
- E7820 Kevert hyperlipidaemia
- E7830 Hyperchylomicronaemia
- E7840 Egyéb hyperlipidaemia
- E7850 Hyperlipidaemia, k.m.n.
- E7860 Lipoprotein hiány
- E7880 A lipoprotein anyagcsere egyéb rendellenességei
- E7890 Lipoprotein anyagcsere rendellenesség, k.m.n.
- E7900 Hyperuricaemia gyulladással és köszvényes csomók nélkül
- E7910 Lesch-Nyhan-syndroma
- E7980 A purin és pirimidin anyagcsere egyéb rendellenességei
- E7990 Purin és pirimidin anyagcsere rendellenesség, k.m.n.
- E8000 Hereditær erythropoeticus porphyria
- E8010 Porphyria cutanea tarda
- E8020 Egyéb porphyria
- E8021 Acut intermittens porphyria
- E8022 Variegata porphyria
- E8023 Hereditær coproporphyria
- E8024 DALA dehidratáz defektus porphyria (delta-aminolevulinsav)
- E8030 Catalase és peroxidase defektusok
- E8040 Gilbert-syndroma
- E8050 Crigler-Najjar-syndroma
- E8060 Egyéb bilirubin anyagcsere rendellenességek
- E8070 Bilirubin anyagcsere rendellenesség, k.m.n.
- E8300 A réz-anyagcsere rendellenességei
- E8310 A vas anyagcsere rendellenességei
- E8320 A cink anyagcsere rendellenességei
- E8330 A foszfor-anyagcsere rendellenességei
- E8340 A magnézium anyagcsere rendellenességei
- E8350 A kalcium anyagcsere rendellenességei
- E8380 Az ásványi anyagcsere egyéb rendellenességei
- E8390 Ásványi anyagcsere rendellenesség, k.m.n.

- E8500 Heredofamiliaris amyloidosis, neuropathia nélkül  
 E8510 Heredofamiliaris amyloidosis neuropathiával  
 E8520 Heredofamiliaris amyloidosis, k.m.n.  
 E8530 Secundaer szisztémás amyloidosis  
 E8540 Szervre lokalizált amyloidosis  
 E8580 Egyéb amyloidosis  
 E8590 Amyloidosis, k.m.n.  
 E8700 Hyperosmolaritás és hypernatraemia  
 E8710 Hyposmolaritás és hyponatraemia  
 E8720 Acidosis  
 E8730 Alkalosis  
 E8740 A sav-bázis egyensúly kevert zavara  
 E8750 Hyperkalaemia  
 E8760 Hypokalaemia  
 E8770 Túlzott folyadékbevitel (folyadéktúlterhelés)  
 E8780 Egyéb elektrolit- és folyadék-egyensúly zavarok, m.n.o.  
 E8800 A plazmafehérje anyagcsere m.n.o. rendellenességei  
 E8810 Lipodystrophia, m.n.o.  
 E8820 Lipomatosos, m.n.o.  
 E8880 Egyéb anyagcsere rendellenességek  
 E8890 Anyagcsere rendellenesség, k.m.n.  
 E8891 Metabolikus szindróma  
 E8910 Beavatkozás utáni hypoinsulinaemia  
 E8920 Beavatkozás utáni mellékpajzsmirigy elégtelenség  
 K9040 Felszívódási zavar intolerancia miatt, m.n.o.  
 O9920 Terh.get-szülést-gy.ágyat kompl. endocrin és anyagcsere betegségek  
 R6200 Késői érési fázisok  
 R6280 Az elvárható normális életteni fejlődés egyéb hiányosságai  
 R6290 Az elvárható normális életteni fejlődés hiányossága, k.m.n.  
 R6300 Anorexia  
 R6340 Abnormális súlyvesztés  
 R64H0 Cachexia  
 R7300 Abnormis glucose-tolerancia teszt

\*\*\*\* 10 541D *Súlyos táplálkozási, anyagcsere-betegségek 18 év alatt*

BETEGSÉGEK

- E40H0 Kwashiorkor  
 E41H0 Táplálkozási marasmus  
 E42H0 Marasmussal társuló kwashiorkor  
 E43H0 Súlyos fehérje- és energia-hiányos alutápláltság, k.m.n.  
 E45H0 Fejlődés visszamaradás fehérje- és energia-hiány alutápláltság miatt  
 E46H0 Fehérje- és energia-hiányos alutápláltság, k.m.n.  
 E6390 Táplálkozási hiányállapot, k.m.n.  
 E7310 Másodlagos lactose-hiány

\*\*\*\* 10 541G *Egyéb táplálkozási, anyagcsere-betegségek 18 év felett*

BETEGSÉGEK

A kódlistát ld. a főcsoport 541A csoportjában!

\*\*\*\* 10 541H *Acut porphyria kezelése hemarginattal*

BETEGSÉGEK

- E8021 Acut intermittens porphyria  
 E8022 Variegata porphyria  
 E8023 Herediter coproporphyria  
 E8024 DALA dehidratáz defekt porphyria (delta-aminolevulinsav)

ÉS BEAVATKOZÁSOK

- 85899 Acut porphyria gyógyszeres kezelése hemarginattal



\*\*\*\* 10 5430 *Kromoszóma-rendellenességek*

## BETEGSÉGEK

- Q9000 Trisomia 21, meioticus, non-disjunctiós típus  
 Q9010 Trisomia 21, mosaicismus, (mitoticus, non-disjunctiós típus)  
 Q9020 Trisomia 21, translocatiós típus  
 Q9090 Down-syndroma, k.m.n.  
 Q9100 Trisomia 18, meioticus, non-disjunctiós típus  
 Q9110 Trisomia 18, mosaicismus (mitoticus, non-disjunctiós típus)  
 Q9120 Trisomia 18, translocatio  
 Q9130 Edwards-syndroma, k.m.n.  
 Q9140 Trisomia 13, meioticus, non-disjunctiós  
 Q9150 Trisomia 13, mosaicismus (mitoticus, non-disjunctiós)  
 Q9160 Trisomia 13, translocatio  
 Q9170 Patau-syndroma, k.m.n.  
 Q9200 Teljes chromosoma trisomia, meioticus, non-disjunctiós  
 Q9210 Teljes chromosoma trisomia, mosaicismus (mitoticus, non-disjunctiós)  
 Q9220 Nagyobb chromosomarást érintő részleges trisomia  
 Q9230 Kisebb chromosomarást érintő részleges trisomia  
 Q9240 Csak prometafázisban észlelhető kettőzöttségek  
 Q9250 Kettőzöttségek egyéb teljes átrendeződéssel  
 Q9260 Számfeletti marker chromosomák  
 Q9270 Triploidia és polyploidia  
 Q9280 Az autosomák egyéb meghatározott trisomiái és részleges trisomiái  
 Q9290 Az autosomák k.m.n. trisomiája és részleges trisomiája  
 Q9300 Teljes chromosoma monosomia, meioticus, non-disjunctiós  
 Q9310 Teljes chromosoma monosomia, mosaicismus, (mitoticus, non-disjunctiós)  
 Q9320 Dicentricus vagy gyűrűs chromosoma  
 Q9330 A 4. chromosoma rövid karjának törése  
 Q9340 Az 5. chromosoma rövid karjának törése  
 Q9350 Egyéb chromosomarást törése  
 Q9360 Csak a prometafázisban észlelhető lefűződések  
 Q9370 Törések egyéb teljes átrendeződéssel  
 Q9380 Az autosomák egyéb törései  
 Q9390 Az autosomák törése, k.m.n.  
 Q9500 Kiegyensúlyozott translocatio és insertio normál egyénben  
 Q9510 Chromosoma inversio normál egyénben  
 Q9520 Kiegyensúlyozott autosomális átrendeződés beteg egyénben  
 Q9530 Kiegyensúlyozott nemi/autosomális chromosoma átrendeződés betegben  
 Q9540 Marker heterochromatinnal rendelkező egyén  
 Q9550 Egyén autosomális törékeny locusszal  
 Q9580 Egyéb kiegyensúlyozott átrendeződések és strukturális markerek  
 Q9590 Kiegyensúlyozott átrendeződés és strukturális marker, k.m.n.  
 Q9600 45, X karyotypus  
 Q9610 46, X karyotypus iso (Xq)  
 Q9620 46, X karyotypus, kóros nemi chromosomával, kivéve iso (Xq)  
 Q9630 45, X/46XX vagy XY mosaicismus  
 Q9640 Mosaicismus, 45, X/egyéb sejtvonal(ak) kóros nemi chromosomával  
 Q9680 Turner-syndroma egyéb változatai  
 Q9690 Turner-syndroma, k.m.n.  
 Q9700 47, XXX karyotypus  
 Q9710 Nőnemű egyén háromnál több X-chromosomával  
 Q9720 Mosaicismus, változó számú X-chromosoma vonallal  
 Q9730 Nőnemű egyén 46, XY karyotípussal  
 Q9780 Egyéb meghat. sexchromosoma rendellenességek női fenotípus mellett  
 Q9790 Sexchromosoma rendellenesség női fenotípus mellett, k.m.n.  
 Q9800 Klinefelter-syndroma, karyotípus 47, XXY  
 Q9810 Klinefelter-syndroma, férfi, kettőnél több X-chromosomával  
 Q9820 Klinefelter-syndroma, férfi, 46, XX karyotípussal  
 Q9830 Egyéb férfi 46, XX karyotípussal

- Q9840 Klinefelter-syndroma, k.m.n.  
 Q9850 47, XYY karyotípus  
 Q9860 Férfi, kóros szerkezetű nemi chromosomával  
 Q9870 Férfi, a nemi chromosoma mosaicismusával  
 Q9880 Egyéb meghat. nemi chromosoma rendell. férfi fenotípus mellett  
 Q9890 Nemi chromosoma rendellenesség, férfi fenotípus, k.m.n.  
 Q9900 46, XX/46, XY chimera  
 Q9910 46, XX valódi hermaphrodita  
 Q9920 Törékeny X-chromosoma  
 Q9980 Egyéb meghatározott chromosoma-rendellenességek  
 Q9990 Chromosoma-rendellenesség, k.m.n.

\*\*\*\* 10 5440 *Cysticus fibrosis (tüdő kivételével)*

BETEGSÉGEK

- E8410 Fibrosis cystica intestinális manifestatiokkal  
 E8480 Fibrosis cystica egyéb manifestatiokkal  
 E8490 Fibrosis cystica, k.m.n.

\*\*\*\* 10 545C *Súlyos táplálkozási betegség rehabilitációja*

BETEGSÉGEK

- F5030 Atípusos bulimia nervosa  
 F5040 Túl-evés, ami más pszichés zavarhoz társul

\*\*\*\* 10 5460 *Endokrin krízis állapotok ellátása*

BETEGSÉGEK

- A3910 Waterhouse-Friderichsen syndroma (E35.1\*)  
 E0350 Myxoedemás coma  
 E0550 Thyreotoxicus krízis  
 E2720 Addison-krízis

\*\*\*\* 10 564Z *Endokrin-, táplálkozási, anyagcsere-betegség miatt végzett műtétek (kivéve: hypophysis műtétek) súlyos társult betegséggel*

BETEGSÉGEK

**A főcsoportba tartozó bármely betegség**

ÉS BEAVATKOZÁSOK

- 50600 Incisio in regio thyreoideae (drain, exploratio)  
 50610 Resectio unilateralis glandulae thyreoideae  
 50611 Excisio adenomae glandulae thyreoideae  
 50620 Resectio lobi utriusque glandulae thyreoideae  
 50630 Thyreoidectomia totalis (near total)  
 50631 Lobectomia glandulae thyreoideae  
 50640 Thyreoidectomia substernalis  
 50641 Thyreoidectomia substernalis c. sternotomiam  
 50642 Thyreoidectomia substernalis c. thoracotomiam  
 50650 Ectopias pajzsmirigy eltávolítása  
 50660 Exstirpatio cystae colli medialis  
 50661 Excisio ductus thyreoglossus  
 50670 Excisio glandulae parathyreoideae s.adenomae eadem  
 50671 Exstirpatio glandulae parathyreoideae thoracalis  
 50680 Exstirpatio glandularum parathyreoidearum totalis  
 50682 Kryoprezervált endokrin szövet autotransplantatio  
 50683 Autotranszplantált endokrin szövet resectio  
 50700 Exploratio glandulae suprarenalis  
 50710 Adrenalectomia seu resectio unilat.gland.supraren.  
 50718 Adrenalectomia seu res.gl.supraren.unilat.laparosc  
 50719 Adrenalectomia seu res.gl.supraren.unilat.kovert.  
 50720 Adrenalectomia bilateralis  
 50721 Adrenalectomia unilateralis et resectio contralat.

- 50722 Resectio glandularum suprarenalium bilateralis  
 50728 Adrenalectomia seu res.gl.supraren.bilat.laparosc.  
 50729 Adrenalectomia seu res.gl.supraren.bilat.konvert.  
 50770 Thymectomia c. sternotomiam  
 50790 Endokrin szövet autotransplantacioja  
 56510 Petefészek lokális kimetszése

ÉS A SÚLYOS TÁRSULT BETEGSÉG FELTÉTELEI

\*\*\*\* 10 565Z *Endokrin-, táplálkozási, metabolikus betegség súlyos társult betegséggel*

BETEGSÉGEK

- A1870 Mellékvesék gümőkórja (E35.1\*)  
 A3910 Waterhouse-Friderichsen syndroma (E35.1\*)  
 C73H0 A pajzsmirigy rosszindulatú daganata  
 C7400 Mellékvesekéreg rosszindulatú daganata  
 C7410 Mellékvesevelő rosszindulatú daganata  
 C7490 Mellékvese rosszindulatú daganata, k.m.n.  
 C7500 Mellékpajzsmirigy rosszindulatú daganata  
 C7510 Agyalapi mirigy rosszindulatú daganata  
 C7580 Több mirigyre kiterjedő rosszindulatú elváltozás, k.m.n.  
 C7590 Endocrin mirigy rosszindulatú daganata, k.m.n.  
 C7970 A mellékvese másodlagos rosszindulatú daganata  
 D0930 Pajzsmirigy és egyéb endocrin mirigyek in situ carcinomája  
 D34H0 A pajzsmirigy jóindulatú daganata  
 D3510 Mellékpajzsmirigy jóindulatú daganata  
 D4400 Pajzsmirigy bizonytalan és ismeretlen viselkedésű daganata  
 D4420 Mellékpajzsmirigy bizonytalan és ismeretlen viselkedésű daganata  
 E0000 Veleszületett jódhiány-syndroma, idegrendszeri típus  
 E0010 Veleszületett jódhiány tünetegyüttes, myxoedemás típus  
 E0020 Veleszületett jódhiány tünetegyüttes, kevert típus  
 E0090 Veleszületett jódhiány tünetegyüttes, k.m.n.  
 E0100 Jódhiányhoz társuló diffúz (endémiás) golyva  
 E0110 Jódhiányhoz társuló multinodularis (endémiás) golyva  
 E0120 Jódhiányhoz társuló (endémiás) golyva, k.m.n.  
 E0180 Jódhiányhoz társuló egyéb pajzsmirigy betegségek és rokon állapotok  
 E02H0 Subclinicus jódhiányos hypothyreosis  
 E0300 Veleszületett hypothyreosis diffúz golyvával  
 E0310 Veleszületett hypothyreosis golyva nélkül  
 E0320 Gyógyszerek és egyéb exogén anyagok-okozta hypothyreosis  
 E0330 Infekciók utáni hypothyreosis  
 E0340 Pajzsmirigy sorvadás (szerzett)  
 E0350 Myxoedemás coma  
 E0380 Egyéb hypothyreosis  
 E0390 Hypothyreosis, k.m.n.  
 E0400 Nem-toxikus diffúz golyva  
 E0410 Nem-toxikus pajzsmirigy göb  
 E0420 Nem-toxikus többgöbös golyva  
 E0480 Egyéb nem-toxikus golyva  
 E0490 Nem-toxikus golyva, k.m.n.  
 E0500 Thyreotoxicosis diffúz golyvával  
 E0510 Thyreotoxicosis, solitaer toxikus pajzsmirigy göbvel  
 E0520 Thyreotoxicosis multinodularis toxikus golyvával  
 E0530 Thyreotoxicosis ectopiás pajzsmirigy következtében  
 E0540 Thyreotoxicosis factitia  
 E0550 Thyreotoxicus krízis  
 E0580 Egyéb thyreotoxicosis  
 E0590 Thyreotoxicosis k.m.n.  
 E0600 Heveny pajzsmirigygyulladás  
 E0610 Szubakut pajzsmirigy gyulladás  
 E0620 Idült pajzsmirigy gyulladás átmeneti thyreotoxicosissal

- E0630 Autoimmun thyreoiditis
- E0640 Gyógyszer-okozta pajzsmirigygyulladás
- E0650 Egyéb idült pajzsmirigygyulladás
- E0690 Pajzsmirigy gyulladás, k.m.n.
- E0700 Fokozott calcitonin elválasztás
- E0710 Hormonképzés defektusával társuló golyva
- E0780 A pajzsmirigy egyéb betegségei
- E0790 Pajzsmirigy betegség, k.m.n.
- E1000 Insulin-dependens cukorbetegség comával
- E1010 Insulin-dependens cukorbetegség ketoacidosisal
- E1020 Insulin-dependens cukorbetegség veseszövődményekkel
- E1030 Insulin-dependens cukorbetegség szemszövődményekkel
- E1040 Insulin-dependens cukorbetegség idegrendszeri szövődményekkel
- E1050 Insulin-dependens cukorbetegség perifériás keringési szövődményekkel
- E1060 Insulin-dependens cukorbetegség egyéb megnevezett szövődményekkel
- E1070 Insulin-dependens cukorbetegség többszörös szövődménnyel
- E1080 Insulin-dependens cukorbetegség k.m.n. szövődményekkel
- E1090 Insulin-dependens cukorbetegség szövődmények nélkül
- E1100 Nem-insulin-dependens cukorbetegség comával
- E1110 Nem-insulin-dependens cukorbetegség ketoacidosisal
- E1120 Nem-insulin-dependens cukorbetegség veseszövődményekkel
- E1130 Nem-insulin-dependens cukorbetegség szemszövődményekkel
- E1140 Nem-insulin-dependens cukorbetegség idegrendszeri szövődményekkel
- E1150 Nem-insulin-dependens cukorbetegség perif. keringési szövődményekkel
- E1160 Nem-insulin-dependens cukorbetegség egyéb megnev. szövődményekkel
- E1170 Nem-insulin-dependens cukorbetegség többszörös szövődménnyel
- E1180 Nem-insulin-dependens cukorbetegség k.m.n. szövődményekkel
- E1190 Nem-insulin-dependens cukorbetegség szövődmények nélkül
- E1200 Malnutritióhoz társuló cukorbetegség comával
- E1210 Malnutritióhoz társuló cukorbetegség ketoacidosisal
- E1220 Malnutritióhoz társuló cukorbetegség veseszövődményekkel
- E1230 Malnutritióhoz társuló cukorbetegség szemszövődményekkel
- E1240 Malnutritióhoz társuló cukorbetegség idegrendszeri szövődményekkel
- E1250 Malnutritióhoz társuló cukorbetegség perif. keringési szövődményekkel
- E1260 Malnutritióhoz társuló cukorbetegség egyéb megnev. szövődményekkel
- E1270 Malnutritióhoz társuló cukorbetegség többszörös szövődménnyel
- E1280 Malnutritióhoz társuló cukorbetegség k.m.n. szövődményekkel
- E1290 Malnutritióhoz társuló cukorbetegség szövődmények nélkül
- E1300 Egyéb megjelölt cukorbetegség comával
- E1310 Egyéb megjelölt cukorbetegség ketoacidosisal
- E1320 Egyéb megjelölt cukorbetegség veseszövődményekkel
- E1330 Egyéb megjelölt cukorbetegség szemszövődményekkel
- E1340 Egyéb megjelölt cukorbetegség idegrendszeri szövődményekkel
- E1350 Egyéb megjelölt cukorbetegség perifériás keringési szövődményekkel
- E1360 Egyéb megjelölt cukorbetegség egyéb megnevezett szövődményekkel
- E1370 Egyéb megjelölt cukorbetegség többszörös szövődménnyel
- E1380 Egyéb megjelölt cukorbetegség k.m.n. szövődményekkel
- E1390 Egyéb megjelölt cukorbetegség szövődmények nélkül
- E1400 Cukorbetegség k.m.n., comával
- E1410 Cukorbetegség k.m.n., ketoacidosisal
- E1420 Cukorbetegség k.m.n., veseszövődményekkel
- E1430 Cukorbetegség k.m.n., szemszövődményekkel
- E1440 Cukorbetegség k.m.n., idegrendszeri szövődményekkel
- E1450 Cukorbetegség k.m.n., perifériás keringési szövődményekkel
- E1460 Cukorbetegség k.m.n., egyéb megnevezett szövődményekkel
- E1470 Cukorbetegség k.m.n., többszörös szövődménnyel
- E1480 Cukorbetegség k.m.n., k.m.n. szövődményekkel
- E1490 Cukorbetegség k.m.n., szövődmények nélkül
- E15H0 Nem-diabetikus hypoglycaemiás coma

- E1610 Egyéb hypoglycaemia
- E1620 Hypoglycaemia, k.m.n.
- E2000 Idiopathiás hypoparathyreosis
- E2010 Pseudohypoparathyreosis
- E2080 Egyéb hypoparathyreosis
- E2090 Hypoparathyreosis k.m.n.
- E2100 Primaer hyperparathyreosis
- E2110 Secundaer hyperparathyreosis, m.n.o.
- E2120 Egyéb mellékpajzsmirigy túlműködés
- E2130 Hyperparathyreosis, k.m.n.
- E2140 Egyéb meghatározott mellékpajzsmirigy betegségek
- E2150 Mellékpajzsmirigy betegség, k.m.n.
- E2440 Alkohol-okozta pseudo-Cushing-syndroma
- E2480 Egyéb Cushing-syndroma
- E2500 Enzimhiánnyal társuló veleszületett Adrenogenitalis rendellenességek
- E2580 Egyéb Adrenogenitalis rendellenességek
- E2600 Primaer hyperaldosteronismus
- E2610 Secundaer hyperaldosteronismus
- E2680 Egyéb hyperaldosteronismus
- E2700 Egyéb mellékvesekéreg túlműködés
- E2710 Primer mellékvesekéreg elégtelenség
- E2720 Addison-krízis
- E2730 Gyógyszer-okozta mellékvesekéreg elégtelenség
- E2750 Mellékvesevelő túlműködés
- E2780 Egyéb megjelölt mellékvese betegségek
- E2900 Here túlműködés
- E2910 Here hypofunctio
- E2980 Egyéb hereműködési zavar
- E3100 Autoimmun polyglandularis elégtelenség
- E3110 Polyglandularis túlműködés
- E3180 Egyéb polyglandularis hormonzavar
- E3400 Carcinoid syndroma
- E40H0 Kwashiorkor
- E41H0 Táplálkozási marasmus
- E42H0 Marasmussal társuló kwashiorkor
- E43H0 Súlyos fehérje- és energia-hiányos alultápláltság, k.m.n.
- E4400 Mérsékelt fokú fehérje-energia hiányos alultápláltság
- E4410 Enyhe fokú fehérje-energia hiányos alultápláltság
- E45H0 Fejlődés visszamaradás fehérje- és energia-hiány alultápláltság miatt
- E46H0 Fehérje- és energia-hiányos alultápláltság, k.m.n.
- E5080 A-vitamin-hiány egyéb manifestatioi
- E5090 A-vitamin-hiány, k.m.n.
- E5110 Beriberi
- E5120 Wernicke-encephalopathia
- E5180 Thiamin-hiány egyéb manifestatioi
- E5190 Thiamin-hiány, k.m.n.
- E52H0 Niacin hiány [pellagra]
- E5300 Riboflavin hiány
- E5310 Pyridoxin hiány
- E5380 Egyéb B-vitamin-hiány
- E5390 B-vitamin-hiány, k.m.n.
- E54H0 Ascorbinsav-hiány
- E5500 Rachitis, aktív
- E5590 D-vitamin-hiány, k.m.n.
- E5600 E-vitamin-hiány
- E5610 K-vitamin-hiány
- E5680 Egyéb vitamin-hiányok
- E5690 Vitaminhiány, k.m.n.
- E58H0 Táplálkozási kalcium-hiány

- E59H0 Táplálkozási szelén-hiány
- E60H0 Táplálkozási cink-hiány
- E6100 Réz-hiány
- E6110 Vas-hiány
- E6120 Magnézium-hiány
- E6130 Mangán-hiány
- E6140 Króm-hiány
- E6150 Molibdén-hiány
- E6160 Vanádium-hiány
- E6170 Több nyomelem hiánya
- E6180 Egyéb nyomelem hiánya
- E6190 Nyomelem hiány, k.m.n.
- E6300 Essentialis zsírsav [EFA] hiány
- E6310 A táplálék alkotóelemeinek aránytalansága
- E6380 Egyéb megjelölt táplálkozási hiányállapotok
- E6390 Táplálkozási hiányállapot, k.m.n.
- E65H0 Helyi zsírlerakódás
- E6610 Gyógyszer-okozta elhízás
- E6620 Extrém elhízás alveoláris hypoventillatióval
- E6700 A-hypervitaminosis
- E6710 Hypercarotinaemia
- E6720 Pyridoxin (B6-vitamin) túladagolás syndroma
- E6730 D-hypervitaminosis
- E7000 Klasszikus phenylketonuria
- E7010 Egyéb hyperphenylalaninaemiák
- E7020 A tyrosin anyagcsere zavarai
- E7030 Albinismus
- E7080 Az aromás aminosavak anyagcseréjének egyéb rendellenességei
- E7090 Aromás aminosav anyagcsere rendellenesség k.m.n.
- E7100 Juharfaszirup betegség
- E7110 Oldalláncos aminosav anyagcsere egyéb rendellenességei
- E7120 Oldalláncos aminosav anyagcsere rendellenesség, k.m.n.
- E7130 Zsírsav anyagcsere rendellenességei
- E7200 Az aminosav transzport zavarai
- E7210 Kéntartalmú aminosavak anyagcsere rendellenességei
- E7220 A karbamid-ciklus rendellenességei
- E7230 A lysin és hydroxylysin anyagcsere rendellenességei
- E7240 Az ornitin anyagcsere rendellenességei
- E7250 A glycin anyagcsere rendellenességei
- E7280 Az aminosav anyagcsere egyéb rendellenességei
- E7290 Aminosav anyagcsere rendellenesség k.m.n.
- E7300 Veleszületett lactose-hiány
- E7310 Másodlagos lactose-hiány
- E7380 Egyéb lactose intolerancia
- E7390 Lactose intolerancia, k.m.n.
- E7400 Glycogen tárolási betegség
- E7410 A fruktóz anyagcsere rendellenességei
- E7420 Galactose anyagcsere zavarai
- E7430 Az intestinális szénhidrát-felszívódás egyéb rendellenességei
- E7440 A pyruvat anyagcsere és a gluconeogenesis rendellenességei
- E7480 Egyéb szénhidrát anyagcsere rendellenességek
- E7490 Szénhidrát anyagcsere rendellenesség k.m.n.
- E7500 GM2 gangliosidosis
- E7510 Egyéb gangliosidosis
- E7520 Egyéb sphingolipidosis
- E7530 Sphingolipidosis, k.m.n.
- E7540 Neuronális ceroid lipofuscinosis
- E7550 Egyéb lipid tárolási betegségek
- E7560 Lipid tárolási betegség, k.m.n.

- E7600 Mucopolysaccharidosis, I. típus
- E7610 Mucopolysaccharidosis, II. típus
- E7620 Egyéb mucopolysaccharidosisok
- E7630 Mucopolysaccharidosis, k.m.n.
- E7680 A glucosaminoglycan anyagcsere egyéb rendellenességei
- E7690 Glucosaminoglycan anyagcsere rendellenesség k.m.n.
- E7700 A lysosomális enzimek post-translatív modificációjának defektusai
- E7710 A glycoprotein lebontás defektusai
- E7780 A glycoprotein anyagcsere egyéb rendellenességei
- E7790 Glycoprotein anyagcsere rendellenesség k.m.n.
- E7800 Tiszta hypercholesterinaemia
- E7810 Tiszta hypertriglyceridaemia
- E7820 Kevert hyperlipidaemia
- E7830 Hyperchylomicronaemia
- E7840 Egyéb hyperlipidaemia
- E7850 Hyperlipidaemia, k.m.n.
- E7860 Lipoprotein hiány
- E7880 A lipoprotein anyagcsere egyéb rendellenességei
- E7890 Lipoprotein anyagcsere rendellenesség, k.m.n.
- E7900 Hyperuricaemia gyulladásoos arthritis és köszvényes csomók nélkül
- E7910 Lesch-Nyhan-syndroma
- E7980 A purin és pyrimidin anyagcsere egyéb rendellenességei
- E7990 Purin és pyrimidin anyagcsere rendellenesség, k.m.n.
- E8000 Hereditær erythropoeticus porphyria
- E8010 Porphyria cutanea tarda
- E8020 Egyéb porphyria
- E8030 Catalase és peroxydase defektusok
- E8040 Gilbert-syndroma
- E8050 Crigler-Najjar-syndroma
- E8060 Egyéb bilirubin anyagcsere rendellenességek
- E8070 Bilirubin anyagcsere rendellenesség, k.m.n.
- E8300 A réz-anyagcsere rendellenességei
- E8310 A vas anyagcsere rendellenességei
- E8320 A cink anyagcsere rendellenességei
- E8330 A phosphor-anyagcsere rendellenességei
- E8340 A magnesium anyagcsere rendellenességei
- E8350 A kalcium anyagcsere rendellenességei
- E8380 Az ásványi anyagcsere egyéb rendellenességei
- E8390 Ásványi anyagcsere rendellenesség, k.m.n.
- E8410 Fibrosis cystica intestinális manifestatiokkal
- E8480 Fibrosis cystica egyéb manifestatiokkal
- E8490 Fibrosis cystica, k.m.n.
- E8500 Heredofamiliaris amyloidosis, neuropathia nélkül
- E8510 Heredofamiliaris amyloidosis neuropathiával
- E8520 Heredofamiliaris amyloidosis, k.m.n.
- E8530 Secundaer szisztémás amyloidosis
- E8540 Szervre lokalizált amyloidosis
- E8580 Egyéb amyloidosis
- E8590 Amyloidosis, k.m.n.
- E8700 Hyperosmolaritás és hypernatraemia
- E8710 Hyposmolaritás és hyponatraemia
- E8720 Acidosis
- E8730 Alkalosis
- E8740 A sav-bázis egyensúly kevert zavara
- E8750 Hyperkalaemia
- E8760 Hypokalaemia
- E8770 Túlzott folyadékbevitel (folyadéktúlterhelés)
- E8780 Egyéb elektrolit- és folyadék-egyensúly zavarok, m.n.o.
- E8800 A plazmafehérje anyagcsere m.n.o. rendellenességei

- E8810 Lipodystrophia, m.n.o.
- E8820 Lipomatosi s, m.n.o.
- E8880 Egyéb anyagcsere rendellenességek
- E8890 Anyagcsere rendellenesség, k.m.n.
- E8891 Metabolikus szindróma
- E8900 Beavatkozás utáni pajzsmirigy elégtelenség
- E8910 Beavatkozás utáni hypoinsulinaemia
- E8920 Beavatkozás utáni mellékpajzsmirigy elégtelenség
- F5030 Atípusos bulimia nervosa
- F5040 Túl-evés, ami más pszichés zavarhoz társul
- K9040 Felszívódási zavar intolerancia miatt, m.n.o.
- O2400 Terhesség előtt fennálló, inzulin függő cukorbetegség (IDDM)
- O2410 Terhesség előtt fennálló nem inzulin függő (NIDDM) cukorbetegség
- O2420 Terhesség előtti, hiányos táplálkozással összefüggő cukorbetegség
- O2430 Terhesség előtt fennálló, k.m.n. típusú cukorbetegség
- O2440 Terhesség alatt jelentkező cukorbetegség (gestatiós diabetes) (GDM)
- O2490 Terhességgel szövődött cukorbetegség, k.m.n.
- O9920 Terh.get-szülést-gy.ágyat kompl. endocrin és anyagcsere betegségek
- Q8910 A mellékvese veleszületett rendellenességei
- Q8920 Egyéb belső elválasztású mirigyek veleszületett rendellenességei
- Q9000 Trisomia 21, meioticus, non-disjunctiós típus
- Q9010 Trisomia 21, mosaicismus, (mitoticus, non-disjunctiós típus)
- Q9020 Trisomia 21, translocatiós típus
- Q9090 Down-szindróma, k.m.n.
- Q9100 Trisomia 18, meioticus, non-disjunctiós típus
- Q9110 Trisomia 18, mosaicismus (mitoticus, non-disjunctiós típus)
- Q9120 Trisomia 18, translocatio
- Q9130 Edwards-szindróma, k.m.n.
- Q9140 Trisomia 13, meioticus, non-disjunctiós
- Q9150 Trisomia 13, mosaicismus (mitoticus, non-disjunctiós)
- Q9160 Trisomia 13, translocatio
- Q9170 Patau-szindróma, k.m.n.
- Q9200 Teljes chromosoma trisomia, meioticus, non-disjunctiós
- Q9210 Teljes chromosoma trisomia, mosaicismus (mitoticus, non-disjunctiós)
- Q9220 Nagyobb chromosomárészt érintő részleges trisomia
- Q9230 Kisebb chromosomárészt érintő részleges trisomia
- Q9240 Csak prometáfázisban észlelhető kettőzöttségek
- Q9250 Kettőzöttségek egyéb teljes átrendeződéssel
- Q9260 Számfeletti marker chromosomák
- Q9270 Triploidia és polyploidia
- Q9280 Az autosomák egyéb meghatározott trisomiái és részleges trisomiái
- Q9290 Az autosomák k.m.n. trisomiája és részleges trisomiája
- Q9300 Teljes chromosoma monosomia, meioticus, non-disjunctiós
- Q9310 Teljes chromosoma monosomia, mosaicismus, (mitoticus, non-dijunctiós)
- Q9320 Dicentricus vagy gyűrűs chromosoma
- Q9330 A 4. chromosoma rövid karjának törése
- Q9340 Az 5. chromosoma rövid karjának törése
- Q9350 Egyéb chromosomárészek törése
- Q9360 Csak a prometáfázisban észlelhető lefűződés
- Q9370 Törések egyéb teljes átrendeződéssel
- Q9380 Az autosomák egyéb törései
- Q9390 Az autosomák törése, k.m.n.
- Q9500 Kiegyensúlyozott translocatio és insertio normál egyénben
- Q9510 Chromosoma inversio normál egyénben
- Q9520 Kiegyensúlyozott autosomalis átrendeződés beteg egyénben
- Q9530 Kiegyensúlyozott nemi/autosomalis chromosoma átrendeződés betegben
- Q9540 Marker heterochromatinnal rendelkező egyén
- Q9550 Egyén autosomalis törékeny locusszal
- Q9580 Egyéb kiegyensúlyozott átrendeződések és strukturális markerek



- Q9590 Kiegyensúlyozott átrendeződés és strukturális marker, k.m.n.  
Q9600 45, X karyotypus  
Q9610 46, X karyotypus iso (Xq)  
Q9620 46, X karyotypus, kóros nemi chromosomával, kivéve iso (Xq)  
Q9630 45, X/46XX vagy XY mosaicismus  
Q9640 Mosaicismus, 45, X/egyéb sejtvonalk) kóros nemi chromosomával  
Q9680 Turner-syndroma egyéb változatai  
Q9690 Turner-syndroma, k.m.n.  
Q9700 47, XXX karyotypus  
Q9710 Nőnemű egyén háromnál több X-chromosomával  
Q9720 Mosaicismus, változó számú X-chromosoma vonallal  
Q9730 Nőnemű egyén 46, XY karyotípussal  
Q9780 Egyéb meghat. sexchromosoma rendellenességek női fenotípus mellett  
Q9790 Sexchromosoma rendellenesség női fenotípus mellett, k.m.n.  
Q9800 Klinefelter-syndroma, karyotípus 47, XXY  
Q9810 Klinefelter-syndroma, férfi, kettőnél több X-chromosomával  
Q9820 Klinefelter-syndroma, férfi, 46, XX karyotípussal  
Q9830 Egyéb férfi 46, XX karyotípussal  
Q9840 Klinefelter-syndroma, k.m.n.  
Q9850 47, XYY karyotípus  
Q9860 Férfi, kóros szerkezetű nemi chromosomával  
Q9870 Férfi, a nemi chromosoma mosaicismusával  
Q9880 Egyéb meghat. nemi chromosoma rendell. férfi fenotípus mellett  
Q9890 Nemi chromosoma rendellenesség, férfi fenotípus, k.m.n.  
Q9900 46, XX/46, XY chimera  
Q9910 46, XX valódi hermaphrodita  
Q9920 Törékeny X-chromosoma  
Q9980 Egyéb meghatározott chromosoma-rendellenességek  
Q9990 Chromosoma-rendellenesség, k.m.n.  
R6200 Késői érési fázisok  
R6280 Az elvárható normális élettani fejlődés egyéb hiányosságai  
R6290 Az elvárható normális élettani fejlődés hiányossága, k.m.n.  
R6300 Anorexia  
R6340 Abnormális súlyvesztés  
R64H0 Cachexia  
R7300 Abnormis glucose-tolerancia teszt  
R9460 Pajzsmirigy funkciók vizsgálatok kóros eredményei  
R9470 Egyéb endocrin funkciók vizsgálatok kóros eredményei

## ÉS A SÚLYOS TÁRSULT BETEGSÉG FELTÉTELEI

\*\*\*\* *Főcsoport: 11 Vese- és húgyúti betegségek*

\*\*\*\* *11 566B Vese, ureter, húgyhólyag jelentős műtétei daganat miatt, cystectomiával és hólyagpótlással*

BETEGSÉGEK

- C64H0 A vese rosszindulatú daganata, kivéve a vesemedencét  
 C65H0 A vesemedence rosszindulatú daganata  
 C66H0 A húgyvezeték (ureter) rosszindulatú daganata  
 C6700 Húgyhólyag trigonumának rosszindulatú daganata  
 C6710 Húgyhólyag tető (vertex) rosszindulatú daganata  
 C6720 Húgyhólyag oldalfalának rosszindulatú daganata  
 C6730 Húgyhólyag mellső falának rosszindulatú daganata  
 C6740 Húgyhólyag hátsó falának rosszindulatú daganata  
 C6750 Húgyhólyag nyakának rosszindulatú daganata  
 C6760 A húgyvezeték nyílás (orificium) rosszindulatú daganata  
 C6770 Urachus rosszindulatú daganata  
 C6780 A húgyhólyag átfedő elváltozása, rosszindulatú daganata  
 C6790 Húgyhólyag rosszindulatú daganata, k.m.n.  
 C6810 Paraurethralis mirigyek rosszindulatú daganata  
 C6880 A húgyszervék átfedő elváltozása, rosszindulatú daganata  
 C6890 Húgyszerv rosszindulatú daganata, k.m.n.  
 C7900 A vese és a vesemedence másodlagos rosszindulatú daganata  
 C7910 A húgyhólyag és egyéb húgyszervék másodlagos rosszindulatú daganata  
 D0900 Húgyhólyag in situ carcinomája  
 D0910 Egyéb és k.m.n. húgyszervék in situ carcinomája  
 D3000 Vese jóindulatú daganata  
 D3010 Vesemedence jóindulatú daganata  
 D3020 Ureter jóindulatú daganata  
 D3030 Húgyhólyag jóindulatú daganata  
 D3070 Egyéb húgyszervék jóindulatú daganata  
 D3090 Húgyszerv jóindulatú daganata, k.m.n.  
 D4100 Vese bizonytalan és ismeretlen viselkedésű daganata  
 D4110 Vesemedence bizonytalan és ismeretlen viselkedésű daganata  
 D4120 Húgyvezeték (ureter) bizonytalan és ismeretlen viselkedésű daganata  
 D4130 Húgycső (urethra) bizonytalan és ismeretlen viselkedésű daganata  
 D4140 Húgyhólyag bizonytalan és ismeretlen viselkedésű daganata  
 D4170 Egyéb húgyszervék bizonytalan és ismeretlen viselkedésű daganata  
 D4190 Húgyszerv bizonytalan és ismeretlen viselkedésű daganata, k.m.n.

ÉS BEAVATKOZÁSOK

- 55773 Húgyhólyagpótlás coecum + ileummal  
 55774 Húgyhólyagpótlás sigmabéllel  
 55775 Húgyhólyagpótlás egyéb bélszakasszal

ÉS BEAVATKOZÁSOK

- 55760 Cystectomy simplex ves. urin.  
 55761 Cystectomy totalis ves. urin.  
 55762 Cystectomy radicalis

\*\*\*\* *11 566C Vese, ureter, húgyhólyag jelentős műtétei daganat miatt*

BETEGSÉGEK

- C64H0 A vese rosszindulatú daganata, kivéve a vesemedencét  
 C65H0 A vesemedence rosszindulatú daganata  
 C66H0 A húgyvezeték (ureter) rosszindulatú daganata  
 C6700 Húgyhólyag trigonumának rosszindulatú daganata  
 C6710 Húgyhólyag tető (vertex) rosszindulatú daganata  
 C6720 Húgyhólyag oldalfalának rosszindulatú daganata  
 C6730 Húgyhólyag mellső falának rosszindulatú daganata  
 C6740 Húgyhólyag hátsó falának rosszindulatú daganata

- C6750 Húgyhólyag nyakának rosszindulatú daganata  
 C6760 Húgyvezeték nyílás (orificium) rosszindulatú daganata  
 C6770 Urachus rosszindulatú daganata  
 C6780 A húgyhólyag átfedő elváltozása, rosszindulatú daganata  
 C6790 Húgyhólyag rosszindulatú daganata, k.m.n.  
 C6810 Paraurethralis mirigyek rosszindulatú daganata  
 C6880 A húgyszervek átfedő elváltozása, rosszindulatú daganata  
 C6890 Húgyszerv rosszindulatú daganata, k.m.n.  
 C7900 A vese és a vesemedence másodlagos rosszindulatú daganata  
 C7910 A húgyhólyag és egyéb húgyszervek másodlagos rosszindulatú daganata  
 D0900 Húgyhólyag in situ carcinomája  
 D0910 Egyéb és k.m.n. húgyszervek in situ carcinomája  
 D3000 Vese jóindulatú daganata  
 D3010 Vesemedence jóindulatú daganata  
 D3020 Ureter jóindulatú daganata  
 D3030 Húgyhólyag jóindulatú daganata  
 D3070 Egyéb húgyszervek jóindulatú daganata  
 D3090 Húgyszerv jóindulatú daganata, k.m.n.  
 D4100 Vese bizonytalan és ismeretlen viselkedésű daganata  
 D4110 Vesemedence bizonytalan és ismeretlen viselkedésű daganata  
 D4120 Húgyvezeték (ureter) bizonytalan és ismeretlen viselkedésű daganata  
 D4130 Húgycső (urethra) bizonytalan és ismeretlen viselkedésű daganata  
 D4140 Húgyhólyag bizonytalan és ismeretlen viselkedésű daganata  
 D4170 Egyéb húgyszervek bizonytalan és ismeretlen viselkedésű daganata  
 D4190 Húgyszerv bizonytalan és ismeretlen viselkedésű daganata, k.m.n.

#### ÉS BEAVATKOZÁSOK

- 54020 Lymphadenectomy regionalis  
 55514 Pyelostomia  
 55531 Vese ékresectio  
 55532 Vese pólusresectio  
 55533 Heminephrectomia  
 55540 Nephrectomia  
 55541 Nephrectomia radicalis  
 55542 Nephrectomia bilateralis  
 55543 Nephro-ureterectomia  
 55552 Autotransplantatio renis  
 55571 Pyelon plastica pyelouret. határresectio nélkül  
 5557A Pyelon plast. et res. pyeloureteralis  
 55630 Ureterectomia totalis  
 55631 Ureter resectio + anastomosis  
 55640 Ureteroileostomia sec. Bricker  
 55641 Colon conduit  
 55642 Nem kontinens reservoir képzés  
 55643 Ureter pótlás (interpositio app.vermiform. s.ilei)  
 55650 Ureterocutaneostomia  
 55660 Ureterosigmiodeostomia  
 55661 Rectum-hólyag képzés  
 55662 Kontinens vizelet reservoir képzés  
 55673 Revisio anastomosis ureteris  
 55674 Reanastomosis ureteris  
 5567A Neoimplantatio ureteris sec. Politano - Leadbetter  
 5567B Neoimplantatio ureteris sec. Cohen  
 5567D Mező-Boari plastica  
 5567E Szarvhólyag képzés  
 5567S Anastomosis uretero-ureteralis  
 55680 Ureterolysis  
 55685 Uretero-enteroplastica (bél-ureter képzés)  
 55751 Húgyhólyagfal resectio  
 55752 Hemicystectomy ves. urin.

- 55760 Cystectomy simplex ves. urin.  
 55761 Cystectomy totalis ves. urin.  
 55762 Cystectomy radicalis  
 55770 Húgyhólyag nagyobbitás coecum + ileummal  
 55771 Húgyhólyag nagyobbitás sigmabéllel  
 55772 Húgyhólyag nagyobbitás egyéb bélszakasszal  
 55786 Exstrophia vesicae urinariae definitiv műtéte

\*\*\*\* **II 5680 Vese, húgyhólyag műtétei (kivéve: jelentős műtétek) 1 éves kor alatt**

BETEGSÉGEK

A főcsoportba tartozó bármely betegség

ÉS BEAVATKOZÁSOK

- 53866 Thrombektomia (s/c res.) v. cavae inferioris  
 55411 Exploratio retroperitonei  
 55500 Nephrotomia partialis (radiaer)  
 55501 Nephrotomia marginalis  
 55507 Nephrostomia aperta  
 55509 Nephrostomia circularis  
 55510 Cavernotomia  
 55511 Pyelotomia  
 55512 Pyelo-calicotomia  
 55513 Gil-Vernet pyelotomia  
 55520 Károsodott veseszövet enucleatioja  
 55530 Vesecystafal resectio  
 55544 Graftectomia (vese)  
 55545 Nephrectomia pro transplantationem e cadavere  
 55560 Nephropexia  
 55570 Pyelon plast.et res.pyeloureteralis Andersen-Hynes  
 55572 Patkóvese szétválasztás  
 55573 Vese sutura  
 55574 Reconstructio renis  
 55590 Decapsulatio renis  
 55591 Vesetályog megnyitás, ignipunctio  
 55604 Ureteroendoscopos resectio  
 55620 Ureterotomia, felső vagy középső szakasz  
 55621 Ureterotomia, alsó szakasz  
 55622 Ureterotomia sec. Davis  
 5562A Transurethralis ureterokele incisio  
 5562B Ureterokele nyílt műtéte  
 5563A Resectio ureteris transurethralis  
 55671 Anastomosis uretero-ureteralis termino-terminalis  
 55672 Anastomosis uretero-ureteralis latero-lateralis  
 5567C Ureter műtét sec. Lich-Gregoire  
 5567P Teflon inj. infiltr. uretero-vesicalis szájadékba  
 5567R Ureter szájadék endoscopos collagen infiltratio  
 5567S Anastomosis uretero-ureteralis  
 55681 Deligatio ureteris  
 55682 Ureter áthelyezés, retroperitonealis fibrosis miatt  
 55683 Retrocavalis ureter műtét  
 55684 Ureter sutura (fistulazárás)  
 55686 Ureter szalagplasztika  
 55690 Ureter lekötés  
 55701 Húgyhólyagkő endoscopos zúzása, ultrahanggal  
 55702 Húgyhólyagkő endoscopos zúzása, hidraulikus  
 55703 Húgyhólyagkő endoscopos zúzása, mechanikusan  
 55704 Húgyhólyagkő endoscopos zúzása, pneumaticus v. E  
 55711 Exploratio vesicae urinariae - sectio alta  
 55720 Epicystostoma behelyezés nyílt műtéttel  
 55721 Stimulator beültetés a húgyhólyagba

- 55731 TUR ves.urin.therapeutic.  
 55732 TUR ves.urin.palliativa  
 55733 TUR colli ves. urin.  
 55734 Transurethralis hólyag divert. szájadék incisio  
 55735 Transurethralis húgyhólyag laserkezelés  
 55736 Resectio transurethralis vesicae urinariae diagnosticus  
 55740 Húgyhólyag diverticulum intravesic. eltávolítása  
 55741 Húgyhólyag diverticulum extravesic. eltávolítása  
 55742 Húgyhólyag diverticulum kombinált eltávolítása  
 55743 Urachus cysta vagy sipoly kiirtás  
 55750 Húgyhólyagkupola resectio  
 55780 Húgyhólyag sipoly zárása, transvesicalis  
 55781 Húgyhólyag sipoly zárása, transperitonealis  
 55782 Húgyhólyag sipoly zárása, interpositum behelyezés  
 55783 Húgyhólyag sipoly zárása, vaginalis  
 55784 Húgyhólyag sutura  
 55785 Húgyhólyagnyak plastica  
 55820 Húgycső congenitalis billentyű resectioja  
 55840 Urethrotomia interna opticus  
 55841 Urethrotomia interna Otis  
 55907 Evacuatio et / seu drainage perirenalis  
 55908 Periureteralis tér műtétei  
 55909 Retroperitonealis adhaesiolysis  
 55951 Retropubicus urethra felfüggesztés, endoscopos  
 55983 Ureter strictura katéteres tágtítása  
 56300 V.sperm.int.ligatura  
 56301 V.sperm.int.retroperitonealis ligatura (Palomo)  
 56308 Ligatura v. spermaticae internae laparoscopica  
 56309 Ligatura v.spermaticae int.laparsc. c.conversionem  
 81360 Percutan epicystostomia behelyezése  
 86620 Húgyhólyag stimulátor beültetése  
 88720 Perfusio renis  
 92234 Immuntherapia intravesicalis  
 92235 Immuno-chemoterapia intravesicalis

\*\*\*\* **II 569C Vese, ureter, húgyhólyag nagyobb műtétei nem daganat miatt**

#### BETEGSÉGEK

**Az alább felsoroltak kivételével a főcsoportba tartozó bármely betegség:**

- C64H0 A vese rosszindulatú daganata, kivéve a vesemedencét  
 C65H0 A vesemedence rosszindulatú daganata  
 C66H0 A húgyvezeték (ureter) rosszindulatú daganata  
 C6700 Húgyhólyag trigonumának rosszindulatú daganata  
 C6710 Húgyhólyag tető (vertex) rosszindulatú daganata  
 C6720 Húgyhólyag oldalfalának rosszindulatú daganata  
 C6730 Húgyhólyag mellső falának rosszindulatú daganata  
 C6740 Húgyhólyag hátsó falának rosszindulatú daganata  
 C6750 Húgyhólyag nyakának rosszindulatú daganata  
 C6760 Húgyvezeték nyílás (orificium) rosszindulatú daganata  
 C6770 Urachus rosszindulatú daganata  
 C6780 A húgyhólyag átfedő elváltozása, rosszindulatú daganata  
 C6790 Húgyhólyag rosszindulatú daganata, k.m.n.  
 C6810 Paraurethralis mirigyek rosszindulatú daganata  
 C6880 A húgyszervek átfedő elváltozása, rosszindulatú daganata  
 C6890 Húgyszerv rosszindulatú daganata, k.m.n.  
 C7900 A vese és a vesemedence másodlagos rosszindulatú daganata  
 C7910 A húgyhólyag és egyéb húgyszervek másodlagos rosszindulatú daganata  
 D0900 Húgyhólyag in situ carcinómája  
 D0910 Egyéb és k.m.n. húgyszervek in situ carcinómája  
 D3000 Vese jóindulatú daganata

- D3010 Vesemedence jóindulatú daganata  
 D3020 Ureter jóindulatú daganata  
 D3030 Húgyhólyag jóindulatú daganata  
 D3070 Egyéb húgyszervek jóindulatú daganata  
 D3090 Húgyszerv jóindulatú daganata, k.m.n.  
 D4100 Vese bizonytalan és ismeretlen viselkedésű daganata  
 D4110 Vesemedence bizonytalan és ismeretlen viselkedésű daganata  
 D4120 Húgyvezeték (ureter) bizonytalan és ismeretlen viselkedésű daganata  
 D4130 Húgycső (urethra) bizonytalan és ismeretlen viselkedésű daganata  
 D4140 Húgyhólyag bizonytalan és ismeretlen viselkedésű daganata  
 D4170 Egyéb húgyszervek bizonytalan és ismeretlen viselkedésű daganata  
 D4190 Húgyszerv bizonytalan és ismeretlen viselkedésű daganata, k.m.n.

#### ÉS BEAVATKOZÁSOK

- 55510 Cavernotomia  
 55513 Gil-Vernet pyelotomia  
 55514 Pyelostomia  
 55520 Károsodott veseszövet enucleatioja  
 55531 Vese ékresectio  
 55532 Vese pólusresectio  
 55533 Heminephrectomia  
 55540 Nephrectomia  
 55542 Nephrectomia bilateralis  
 55543 Nephro-ureterectomia  
 55544 Graftectomia (vese)  
 55545 Nephrectomia pro transplantationem e cadavere  
 55570 Pyelon plast.et res.pyeloureteralis Andersen-Hynes  
 55571 Pyelon plastica pyelouret. határresectio nélkül  
 55572 Patkóvese szétválasztás  
 55574 Reconstructio renis  
 5557A Pyelon plast. et res. pyeloureteralis  
 55590 Decapsulatio renis  
 55591 Vesetályog megnyitás, ignipunctio  
 55620 Ureterotomia, felső vagy középső szakasz  
 55621 Ureterotomia, alsó szakasz  
 55622 Ureterotomia sec. Davis  
 5562B Ureterokele nyílt műtéte  
 55631 Ureter resectio + anastomosis  
 55640 Ureteroileostomia sec. Bricker  
 55650 Ureterocutaneostomia  
 55660 Ureterosigmiodeostomia  
 55671 Anastomosis uretero-ureteralis termino-terminalis  
 55672 Anastomosis uretero-ureteralis latero-lateralis  
 55673 Revisio anastomosis ureteris  
 55674 Reanastomosis ureteris  
 5567A Neointplantatio ureteris sec. Politano - Leadbetter  
 5567B Neointplantatio ureteris sec. Cohen  
 5567C Ureter műtét sec. Lich-Gregoire  
 5567D Mező-Boari plastica  
 5567E Szarvhólyag képzés  
 5567S Anastomosis uretero-ureteralis  
 55680 Ureterolysis  
 55682 Ureter áthelyezés, retroperitonealis fibrosis miatt  
 55683 Retrocavalis ureter műtét  
 55684 Ureter sutura (fistulázás)  
 55686 Ureter szalagplasztika  
 55690 Ureter lekötés  
 55740 Húgyhólyag diverticulum intravesic. eltávolítása  
 55741 Húgyhólyag diverticulum extravesic. eltávolítása  
 55742 Húgyhólyag diverticulum kombinált eltávolítása

- 55750 Húgyhólyagkupola resectio  
 55751 Húgyhólyagfal resectio  
 55760 Cystectomy simplex ves. urin.  
 55780 Húgyhólyag sipoly zárása, transvesicalis  
 55781 Húgyhólyag sipoly zárása, transperitonealis  
 55782 Húgyhólyag sipoly zárása, interpositum behelyezés  
 55783 Húgyhólyag sipoly zárása, vaginalis  
 55785 Húgyhólyagnyak plastica  
 55909 Retroperitonealis adhaesiolysis  
 56301 V.sperm.int.retroperitonealis ligatura (Palomo)

\*\*\*\* **11 570D Inkontinencia szalag behelyezése**

BETEGSÉGEK

- N3930 Stress-incontinentia  
 R32H0 Vizelet incontinentia, k.m.n.

ÉS BEAVATKOZÁSOK

- 55943 Inkontinencia szalag behelyezése

ÉS ESZKÖZÖK

- 01511 Inkontinencia szalag

\*\*\*\* **11 570E Vese, húgyvezeték, húgyhólyag kisebb műtétei**

BETEGSÉGEK

**A főcsoportba tartozó bármely betegség**

ÉS BEAVATKOZÁSOK

- 55411 Exploratio retroperitonei  
 55500 Nephrotomia partialis (radiaer)  
 55501 Nephrotomia marginalis  
 55509 Nephrostomia circularis  
 55511 Pyelotomia  
 55512 Pyelo-calicotomia  
 55530 Vesecystafal resectio  
 55573 Vese sutura  
 55681 Deligatio ureteris  
 55711 Exploratio vesicae urinariae - sectio alta  
 55720 Epicystostoma behelyezés nyílt műtéttel  
 55721 Stimulator beültetés a húgyhólyagba  
 55743 Urachus cysta vagy sipoly kiirtás  
 55784 Húgyhólyag sutura  
 55907 Evacuatio et / seu drainage perirenalis  
 55983 Ureter strictura katéteres tágtítása  
 56300 V.sperm.int.ligatura  
 56308 Ligatura v. spermaticae internae laparoscopica  
 56309 Ligatura v.spermaticae int.laparsc. c.conversionem  
 81360 Percutan epicystostomia behelyezése  
 86620 Húgyhólyag stimulator beültetése  
 88720 Perfusio renis

\*\*\*\* **11 571C Transurethralis műtétek**

BETEGSÉGEK

**A főcsoportba tartozó bármely betegség**

ÉS BEAVATKOZÁSOK

- 55604 Ureteroendoscopos resectio  
 5562A Transurethralis ureterokele incisio  
 5563A Resectio ureteris transurethralis  
 5567P Teflon inj. infiltr. uretero-vesicalis szájadékba  
 5567R Ureter szájadék endoscopos collagen infiltratio  
 5567S Anastomosis uretero-ureteralis

- 55701 Húgyhólyagkő endoscopos zúzása, ultrahanggal
- 55702 Húgyhólyagkő endoscopos zúzása, hidraulikus
- 55703 Húgyhólyagkő endoscopos zúzása, mechanikusan
- 55704 Húgyhólyagkő endoscopos zúzása, pneumaticus v. E
- 55731 TUR ves.urin.therapeutic.
- 55732 TUR ves.urin.palliativa
- 55733 TUR colli ves. urin.
- 55734 Transurethralis hólyag divert. szájadék incisio
- 55735 Transurethralis húgyhólyag laserkezelés
- 55736 Resectio transurethralis vesicae urinariae diagnosticus
- 55820 Húgycső congenitalis billentyű resectioja
- 55840 Urethrotomia interna opticus
- 55841 Urethrotomia interna Otis
- 55951 Retropubicus urethra felfüggesztés, endoscopos

\*\*\*\* **II 5720 Húgycsőműtétek**

BETEGSÉGEK

**A főcsoportba tartozó bármely betegség**

ÉS BEAVATKOZÁSOK

- 55800 Urethrotomia externa (kő, idegentest stb. eltáv.)
- 55801 Urethrostomia
- 55820 Húgycső congenitalis billentyű resectioja
- 55821 Húgycső resectio
- 55822 Elülső húgycső partialis resectioja
- 55823 Hátsó húgycső partialis resectioja
- 55824 Urethrectomia
- 55830 Urethrostomia záras
- 55831 Urethra sutura
- 55832 Urethra anastomosis
- 55833 Strictura urethrae nyílt műtéte, elülső húgycső
- 55834 Strictura urethrae nyílt műtéte, hátsó húgycső
- 55835 Húgycső rekonstrukciós műtét Bengt-J. szerint
- 55836 Hátsó húgycső transpub. restructio
- 55837 Hátsó húgycső lebeny plastica
- 5583A Plastica partis anterioris urethrae
- 5583B Excisio fistulae urethrae
- 55840 Urethrotomia interna opticus
- 55841 Urethrotomia interna Otis
- 56434 Correctio epispadiasis

\*\*\*\* **II 573B Vese, húgyutak egyéb műtétei**

BETEGSÉGEK

**A főcsoportba tartozó bármely betegség**

ÉS BEAVATKOZÁSOK

- 16940 Laparoscopia
- 18462 Punctio et/seu aspiratio renis diagnosticus, CT.vez
- 32531 Urographia anterograd
- 55520 Károsodott vesezőövet enucleatioja
- 55560 Nephropexia
- 55690 Ureter lekötés
- 55908 Periureteralis tér műtétei
- 55920 Kelly-Stoeckel műtét
- 55930 M.levator műtét Ingleman-Sundberg szerint
- 55940 Suprapub. hurok műtét, fascia lataval
- 55941 Suprapub. hurok műtét, dura materrel
- 55942 Suprapub. hurok műtét, egyéb anyaggal
- 55950 Retropubicus urethra felfüggesztés (Marshall-M-K)
- 55960 Pereyra műtét



- 55961 Stamey műtét  
 55962 Burch műtét  
 55963 Martius műtét  
 55964 Kaufmann műtét  
 55970 Múshinctor beültetés  
 5597Z Anti-incontinentia műtét n.o.m.  
 57040 Plastica vaginae anterior posteriorque  
 57041 Plastica vaginae anterior  
 5704A Colposuspensio pubovaginalis sec. Gittes  
 85800 Injectio in ren

\*\*\*\* **II 574D A vese, a húgyvezeték egyszerű endoszkópos műtétei**

BETEGSÉGEK

**A főcsoportba tartozó bármely betegség**

ÉS BEAVATKOZÁSOK

- 16510 Pyeloscopya merev eszközzel  
 16511 Pyeloscopya flexibilis eszközzel  
 34631 CT vezérelt intervenció, citológiai mintavétel vagy folyadék aspiráció  
 34640 CT vezérelt intervenció, tartós drenázs  
 34956 MR vezérelt intervenció citológiai mintavétel vagy folyadék aspiráció  
 34957 MR vezérelt intervenció tartós drenázs  
 5554A Resectio cystae renis endoscopica  
 5556A Nephropexia percutanea endoscopica  
 55581 Nephroscopos percut. kőkiemelés  
 55582 Nephroscopos percut. kőzúzás, ultrahanggal  
 55583 Nephroscopos percut. kőzúzás, hidraulikus  
 55584 Nephroscopos percut. kőzúzás, laserrel  
 5558B Ureteroscopos percut. anterogr. kőkiemelés  
 5558C Ureteroscopos percut. anterogr. kőzúzás, UH-val  
 5558G Nephroscopos percut. kőzúzás, pneumatikus v. E  
 55600 Ureteroendoscopos kőeltávolítás  
 55601 Ureteroendoscopos kőzúzás, ultrahanggal  
 55607 Ureterorenoscopos kőzúzás, pneumaticus vagy EKL  
 55981 Ureter strictura tágtítása ballonkatéterrel  
 55982 Zeiss hurkos, Dormia kosaras ureterkő eltávolítás  
 55983 Ureter strictura katéteres tágtítása

\*\*\*\* **II 5750 A vese, a húgyvezeték komplikált endoszkópos műtétei**

BETEGSÉGEK

**A főcsoportba tartozó bármely betegség**

ÉS BEAVATKOZÁSOK

- 39151 Percut. nephroscopos laser roncsolás veseelv. miatt  
 5551A Endocalycotomia renis percutanea  
 55585 Nephroscopos percut. korallkő zúzás, ultrahanggal  
 55586 Nephroscopos percut. korallkő zúzás, hidraulikus  
 55587 Nephroscopos percut. korallkő zúzás, laserrel  
 55588 Nephroscopos percutan resectio  
 55589 Nephroscopos endopyelotomia  
 5558D Ureteroscopos percut. anterogr. kőzúzás, hidraul.  
 5558E Ureteroscopos percut. anterogr. kőzúzás, laserrel  
 5558H Nephroscopos percut. kőzúzás, pneumatikus (EKL)  
 5558J Nephroscopos percut. korallkőzúzás, pneumatikus  
 55602 Ureteroendoscopos kőzúzás, hidraulikus  
 55603 Ureteroendoscopos kőzúzás, laserrel  
 55604 Ureteroendoscopos resectio  
 55606 Ureterorenoscopos resectio laser-rel  
 55623 Recanalisatio ureteris sine ureterotomiam  
 55712 Infundibulotomia ves. urin

55984 Ureter strictura endoscopos bemetszése

\*\*\*\* **11 5751 Nephrostoma**

BETEGSÉGEK

**A főcsoportba tartozó bármely betegség**

ÉS BEAVATKOZÁSOK

55505 Nephrostomia percutanea

55507 Nephrostomia aperta

55509 Nephrostomia circularis

55985 Ureterkatéter - dupla J - felhelyezés

\*\*\*\* **11 576A Veseelégtelenség 18 év alatt**

BETEGSÉGEK

N1700 Heveny veseelégtelenség tubularis necrosissal

N1710 Heveny veseelégtelenség, heveny vesekéreg-elhalással

N1720 Heveny veseelégtelenség medullaris necrosissal

N1780 Egyéb heveny veseelégtelenség

N1790 Heveny veseelégtelenség, k.m.n.

N1800 Végstádiumú veseelégtelenség

N1880 Egyéb krónikus veseelégtelenség

N1890 Krónikus veseelégtelenség, k.m.n.

N19H0 Nem meghatározott veseelégtelenség

\*\*\*\* **11 576B Veseelégtelenség 18 év felett**

BETEGSÉGEK

**A kódlistát ld. a főcsoport 576A csoportjában!**

\*\*\*\* **11 577B Vese-, húgyúti daganatok**

BETEGSÉGEK

C64H0 A vese rosszindulatú daganata, kivéve a vesemedencét

C65H0 A vesemedence rosszindulatú daganata

C66H0 A húgyvezeték (ureter) rosszindulatú daganata

C6700 Húgyhólyag trigonumának rosszindulatú daganata

C6710 Húgyhólyag tető (vertex) rosszindulatú daganata

C6720 Húgyhólyag oldalfalának rosszindulatú daganata

C6730 Húgyhólyag mellső falának rosszindulatú daganata

C6740 Húgyhólyag hátsó falának rosszindulatú daganata

C6750 Húgyhólyag nyakának rosszindulatú daganata

C6760 Húgyvezeték nyílás (orificium) rosszindulatú daganata

C6770 Urachus rosszindulatú daganata

C6780 A húgyhólyag átfedő elváltozása, rosszindulatú daganata

C6790 Húgyhólyag rosszindulatú daganata, k.m.n.

C6800 Húgycső rosszindulatú daganata

C6810 Paraurethralis mirigyek rosszindulatú daganata

C6880 A húgyszervek átfedő elváltozása, rosszindulatú daganata

C6890 Húgyszerv rosszindulatú daganata, k.m.n.

C7900 A vese és a vesemedence másodlagos rosszindulatú daganata

C7910 A húgyhólyag és egyéb húgyszervek másodlagos rosszindulatú daganata

D0900 Húgyhólyag in situ carcinómája

D0910 Egyéb és k.m.n. húgyszervek in situ carcinómája

D3000 Vese jóindulatú daganata

D3010 Vesemedence jóindulatú daganata

D3020 Ureter jóindulatú daganata

D3030 Húgyhólyag jóindulatú daganata

D3040 Húgycső jóindulatú daganata

D3070 Egyéb húgyszervek jóindulatú daganata

D3090 Húgyszerv jóindulatú daganata, k.m.n.

D4100 Vese bizonytalan és ismeretlen viselkedésű daganata

- D4110 Vesemedence bizonytalan és ismeretlen viselkedésű daganata  
 D4120 Húgyvezeték (ureter) bizonytalan és ismeretlen viselkedésű daganata  
 D4130 Húgycső (urethra) bizonytalan és ismeretlen viselkedésű daganata  
 D4140 Húgyhólyag bizonytalan és ismeretlen viselkedésű daganata  
 D4170 Egyéb húgyszervek bizonytalan és ismeretlen viselkedésű daganata  
 D4190 Húgyszerv bizonytalan és ismeretlen viselkedésű daganata, k.m.n.

\*\*\*\* **11 578A Vese-, húgyúti fertőzések 2-18 éves kor között**

BETEGSÉGEK

- A1810 A húgy-ivarszervek gümőkórja  
 A5400 A húgyivarrendszer alsó szakaszának kankós fertőzése, tályog nélkül  
 A5410 A húgyivarrendszer alsó szakaszának kankós fertőzése, tályoggal  
 A5600 A húgyivarrendszer alsó szakaszának chlamydia fertőzése  
 A5610 Medencei hashártya és egyéb húgyivarrendszeri chlamydia fertőzés  
 A5620 A húgyivarrendszer chlamydiás fertőzése k.m.n.  
 B6500 Schistosoma haematobium által okozott schistosomiasis [húgyutak]  
 N10H0 Akut tubulo-intersticiális nephritis  
 N1100 Refluxhoz társuló, non-obstruktív krónikus pyelonephritis  
 N1110 Krónikus obstruktív pyelonephritis  
 N1180 Egyéb krónikus tubulo-intersticiális nephritis  
 N1190 Krónikus tubulo-intersticiális nephritis, k.m.n.  
 N12H0 Tubulo-intersticiális nephritis, akutnak vagy krónikusnak k.m.n.  
 N1360 Pyonephrosis  
 N1510 Vese- és vese körüli tályog  
 N1580 Egyéb, meghatározott tubulo-intersticiális betegségek  
 N1590 Tubulo-intersticiális betegség, k.m.n.  
 N3000 Cystitis acuta  
 N3010 Intersticiális cystitis (idült)  
 N3020 Egyéb idült cystitis  
 N3030 Trigonitis  
 N3040 Irradiációs cystitis  
 N3090 Urocystitis, k.m.n.  
 N3400 Húgycső-tályog  
 N3410 Nem specifikus húgycsőgyulladás  
 N3420 Egyéb húgycsőgyulladás  
 N3900 Húgyúti fertőzés nem meghatározott helyen

\*\*\*\* **11 578B Vese-, húgyúti fertőzések 2 éves kor alatt**

BETEGSÉGEK

**A kódlistát ld. a főcsoport 578A csoportjában!**

\*\*\*\* **11 578D Vese-, húgyúti fertőzések 18 év felett**

BETEGSÉGEK

**A kódlistát ld. a főcsoport 578A csoportjában!**

\*\*\*\* **11 579C Húgyrendszeri kövek, görcsállapotok sürgősségi ellátása**

BETEGSÉGEK

- N2000 Vesekő  
 N2010 Ureterkő  
 N2020 Vese és ureterkő egyidejűleg  
 N2090 Húgyúti kő, k.m.n.  
 N2100 Hólyagkő  
 N2110 Húgycsőkő  
 N2180 Egyéb alsó húgyúti kő  
 N23H0 Vesekőlika, k.m.n.

ÉS BEAVATKOZÁSOK

- 85924 Epe/vese kőlika megszüntetése gyógyszeres kezeléssel

\*\*\*\* **I1 580E** *Vese-, húgyúti tünetek*

## BETEGSÉGEK

- I1200 Hypertensív vesebetegség veseelégtelenséggel  
 I1290 Hypertensív vesebetegség, veseelégtelenség nélkül  
 I1310 Hypertensív szív- és vesebetegség veseelégtelenséggel  
 N0000 Akut nephritis syndroma, kisebb glomerularis eltéréssel  
 N0010 Akut nephritis syndroma, fokális-szegmentális glomerularis laesióval  
 N0020 Akut nephritis syndroma, glomerulonephritis membranosa diffusa  
 N0030 Akut nephritis syndroma, diffúz-mesangialis proliferatív glomerulonephritis  
 N0040 Akut nephritis syndroma, diffúz-endocapillaris proliferatív glomerulonephr.  
 N0050 Akut nephritis syndroma, diffúz-mesangiocapillaris proliferatív glomer.  
 N0060 Akut nephritis syndroma, "dense deposit disease"  
 N0070 Akut nephritis syndroma, diffúz-crescent glomerulonephritis  
 N0080 Egyéb akut nephritis syndroma  
 N0090 K.m.n. akut nephritis syndroma  
 N0100 Gyors progressziójú nephritis syndroma, kisebb glomerularis eltéréssel  
 N0110 Gyors progr. nephritis syndroma, fokális-szegmentális glomer.laesióval  
 N0120 Gyors progressziójú nephritis syndroma, glomer. membranosa diffusa  
 N0130 Gyors progressziójú nephritis syndroma, diffúz-mesangialis proliferatív glom.  
 N0140 Gyors progressziójú nephritis syndroma, diffúz-endocapillaris proliferatív gl.  
 N0150 Gyors progressziójú nephritis syndroma, diffúz-mesangiocapillaris p.g.  
 N0160 Gyors progressziójú nephritis syndroma, "dense deposit disease"  
 N0170 Gyors progressziójú nephritis syndroma, diffúz-crescent glomerulonephr.  
 N0180 Egyéb gyors progressziójú nephritis syndroma  
 N0190 K.m.n. gyors progressziójú nephritis syndroma  
 N0200 Ismétlődő-perzisztáló haematuria, kisebb glomerularis eltéréssel  
 N0210 Ismétlődő-perzisztáló haematuria, fokális-szegmentális glomer.laesióval  
 N0220 Ismétlődő és perzisztáló haematuria, glomerulonephr.membranosa diffusa  
 N0230 Ismétlődő és perzisztáló haematuria, diffúz-mesangialis proliferatív glomer.  
 N0240 Ismétlődő és perzisztáló haematuria, diffúz-endocapillaris proliferatív glomer.  
 N0250 Ismétlődő és perzisztáló haematuria, diffúz-mesangiocapillaris pr. gl.  
 N0260 Ismétlődő és perzisztáló haematuria, "dense deposit disease"  
 N0270 Ismétlődő és perzisztáló haematuria, diffúz-crescent glomerulonephrit.  
 N0280 Egyéb ismétlődő és perzisztáló haematuria  
 N0300 Krónikus nephritis syndroma, kisebb glomerularis eltéréssel  
 N0310 Krónikus nephritis syndroma, fokális-szegmentális glomer. laesióval  
 N0320 Krónikus nephritis syndroma, glomerulonephritis membranosa diffusa  
 N0330 Krónikus nephritis syndroma, diffúz-mesangialis proliferatív glomeruloneph.  
 N0340 Krónikus nephritis syndroma, diffúz-endocapillaris proliferatív glomerulon.  
 N0350 Krónikus nephritis syndroma, diffúz-mesangiocapillaris proliferatív glomer.  
 N0360 Krónikus nephritis syndroma, "dense deposit disease"  
 N0370 Krónikus nephritis syndroma, diffúz-crescent glomerulonephritis  
 N0380 Egyéb krónikus nephritis syndroma  
 N0400 Nephrosis syndroma, kisebb glomerularis eltéréssel  
 N0410 Nephrosis syndroma, fokális és szegmentális glomerularis laesióval  
 N0420 Nephrosis syndroma, glomerulonephritis membranosa diffusa  
 N0430 Nephrosis syndroma, diffúz-mesangialis proliferatív glomerulonephritis  
 N0440 Nephrosis syndroma, diffúz-endocapillaris proliferatív glomerulonephr.  
 N0450 Nephrosis syndroma, diffúz-mesangiocapillaris glomerulonephritis  
 N0460 Nephrosis syndroma, "dense deposit disease"  
 N0470 Nephrosis syndroma, diffúz-crescent glomerulonephritis  
 N0480 Egyéb nephrosis syndroma  
 N0500 Nem meghat. nephritis syndroma, kisebb glomerularis eltéréssel  
 N0510 Nem meghat. nephritis syndroma, fokális-szegmentális glomer. laesióval  
 N0520 Nem meghatározott nephritis syndroma, glomer. membranosa diffusa  
 N0530 Nem meghatározott nephritis syndroma, diffúz-mesangialis proliferatív glomer.  
 N0540 Nem meghatározott nephritis syndroma, diffúz-endocapillaris proliferatív glom.  
 N0550 Nem meghatározott nephritis syndroma, diffúz-mesangiocapillaris pr.gl.  
 N0560 Nem meghatározott nephritis syndroma, "dense deposit disease"

- N0570 Nem meghatározott nephritis syndroma, diffúz-crescent glomerulonephr.  
N0580 Egyéb nem meghatározott nephritis syndroma  
N0600 Izol.fehérjevizelés megh.morf.elváltozással, kisebb glomer.eltérréssel  
N0610 Izol.fehérjevizelés megh.morf.elváltozással, fok.-szegm.glomer.laesió  
N0620 Izol.fehérjevizelés megh.morf.elváltozással, glomer.membranosa diffusa  
N0630 Izol.fehérjevizelés megh.morf.elváltozással, diffúz-mesangialis pr.gl.  
N0640 Izol.fehérjevizelés megh.morf.elváltozással, diffúz-endocapillaris pr.  
N0650 Izol.fehérjevizelés megh.morf.elváltozással, diffúz-mesangiocapillaris  
N0660 Izol.fehérjevizelés megh.morf.elváltozással, "dense deposit disease"  
N0670 Izol.fehérjevizelés megh.morf.elváltozással, diffúz-crescent glomer.  
N0680 Egyéb izolált fehérjevizelés meghatározott morfológiai elváltozással  
N0700 Hereditaer nephropathia m.n.o., kisebb glomerularis eltéréssel  
N0710 Hereditaer nephropathia m.n.o., fokális-szegmentális glomer.laesióval  
N0720 Hereditaer nephropathia m.n.o., glomerulonephritis membranosa diffusa  
N0730 Hereditaer nephropathia m.n.o., diffúz-mesangialis prolif. glomerulon.  
N0740 Hereditaer nephropathia m.n.o., diffúz-endocapillaris prolif. glomer.  
N0750 Hereditaer nephropathia m.n.o., diffúz-mesangiocapillaris prolif.glom.  
N0760 Hereditaer nephropathia m.n.o., "dense deposit disease"  
N0770 Hereditaer nephropathia m.n.o., diffúz-crescent glomerulonephritis  
N0780 Egyéb hereditaer nephropathia, m.n.o.  
N1300 Hydronephrosis, az uretero-pelvicus átmenet elzáródásával  
N1310 Hydronephrosis ureter-stricturával, m.n.o.  
N1320 Hydronephrosis a vese és ureter kő okozta elzáródásával  
N1330 Egyéb és k.m.n. hydronephrosis  
N1340 Hydroureter  
N1350 Ureter-megtöretés (kinking) és -szűkület, hydronephrosis nélkül  
N1370 Vesico-ureteralis refluxhoz társult uropathia  
N1380 Egyéb obstructiv és reflux uropathia  
N1400 Analgeticum nephropathia  
N1410 Egyéb szer, gyógyszer és biológiai anyag okozta nephropathia  
N1420 Nem meghatározott szer, vagy biológiai anyag okozta nephropathia  
N1430 Nehézfém indukálta nephropathia  
N1440 Toxikus nephropathia, k.m.n.  
N1500 Balkán-nephropathia  
N2500 Osteodystrophia renalis  
N2510 Nephrogen diabetes insipidus  
N2580 A tubularis vese funkció károsodása okozta egyéb rendellenességek  
N2590 A tubularis vese funkció károsodása okozta egyéb rendellenesség  
N2800 A vese ischaemiája és infarctusa  
N2880 A vese és ureter egyéb, meghatározott rendellenességei  
N3100 Funkcióképes neuropathiás húgyhólyag, m.n.o.  
N3110 Reflex neuropathiás húgyhólyag, m.n.o.  
N3120 Petyhüdt neuropathiás húgyhólyag, m.n.o.  
N3180 A húgyhólyag egyéb neuromuscularis dysfunctiója  
N3200 Hólyagnyak elzáródás  
N3210 Vesico-intestinalis sipoly  
N3220 Húgyhólyagsipoly, m.n.o.  
N3230 Húgyhólyag diverticulum  
N3240 Húgyhólyagrepedés, nem-traumás  
N3280 A húgyhólyag egyéb meghatározott rendellenességei  
N3430 Urethra-syndroma, k.m.n.  
N3500 Posttraumás húgycsőszűkület  
N3510 Fertőzés utáni húgycsőszűkület, m.n.o.  
N3580 Egyéb húgycsőszűkület  
N3590 Húgycsőszűkület, k.m.n.  
N3600 Húgycső-sipoly  
N3610 Húgycső diverticulum  
N3620 Húgycső carunculus  
N3630 Húgycsőnyálkahártya prolapsusa

- N3680 A húgycső egyéb meghatározott rendellenességei  
N3910 Perzisztáló fehérjevizelés, k.m.n.  
N3930 Stress-incontinentia  
N3940 Egyéb meghatározott vizelet-incontinentia  
N3980 A húgyrendszer egyéb meghatározott rendellenességei  
N9910 Beavatkozást követő húgycsőszűkület  
N9950 A húgyutak külső stomájának működési zavara  
N9980 Az urogenitalis rendszer egyéb beavatkozást követő rendellenességei  
Q6000 A vese egyoldali agenesise  
Q6010 Mindkét vese agenesise  
Q6030 Az egyik vese hypoplasiája  
Q6040 Mindkét vese hypoplasiája  
Q6060 Potter-syndroma  
Q6100 Veeszületett solitaer vesecysta  
Q6110 Polycystás vese, gyermekkori típus  
Q6120 Polycystás vese, felnőttkori típus  
Q6130 Polycystás vese, k.m.n.  
Q6140 Vese-dysplasia  
Q6150 Medullaris cystás vese  
Q6180 Egyéb cystás vesebetegségek  
Q6200 Veeszületett zsákvese (hydronephrosis)  
Q6210 A húgyvezeték atresiája és szűkülete  
Q6220 Veeszületett megaloureter  
Q6230 A vesemedence és húgyvezeték egyéb, elzáródással járó rendellenességei  
Q6240 A húgyvezeték agenesise  
Q6250 Kettős húgyvezeték  
Q6260 A húgyvezeték rendellenes helyzete  
Q6270 Veeszületett vesico-uretero-renalis reflux  
Q6280 A húgyvezeték egyéb veeszületett rendellenességei  
Q6300 Járulékos vese  
Q6310 Lebonyozott, összeolvadt és patkó vese  
Q6320 Ectopiás vese  
Q6330 Hyperplasiás és óriás vese  
Q6380 A vese egyéb meghatározott veeszületett rendellenességei  
Q6390 A vese veeszületett rendellenessége, k.m.n.  
Q6400 Epispadiasis  
Q6410 A húgyhólyag extrophiája  
Q6420 Veeszületett hátsó húgycső billentyűk  
Q6430 A hólyagnyak és húgycső egyéb atresiája és szűkülete  
Q6440 Urachus rendellenesség  
Q6450 A hólyag és húgycső veeszületett hiánya  
Q6460 Veeszületett hólyagdiverticulum  
Q6470 A hólyag és húgycső egyéb veeszületett rendellenességei  
Q6480 A húgyrendszer egyéb meghatározott veeszületett rendellenességei  
Q6490 A húgyrendszer rendellenessége, k.m.n.  
R3000 Dysuria  
R3010 Húgyhólyag tenesmus  
R3090 Fájdalmas vizelés, k.m.n.  
R31H0 Vérvizelés, k.m.n.  
R32H0 Vizelet incontinentia, k.m.n.  
R33H0 Vizeletrekedés  
R34H0 Anuria és oliguria  
R35H0 Polyuria  
R36H0 Húgycső váladékozás  
R3900 Vizelet extravasatum  
R3910 A vizeletürítés egyéb nehézségei  
R3920 Extrarenalis uraemia  
R3980 A húgyrendszerrel kapcsolatos egyéb k.m.n. panaszok és tünetek  
R9340 Húgyszervek diagn. képkötő vizsgálatánál talált kóros leletek

- R9440 Vesefunkciós vizsgálatok kóros eredményei  
 S3700 A vese sérülése  
 S3710 A húgyvezeték sérülése  
 S3720 A húgyhólyag sérülése  
 S3730 A húgycső sérülése  
 T1900 Idegentest a húgycsőben  
 T1910 Idegentest a hólyagban

\*\*\*\* **II 5820 Vese-, húgyutak egyéb belgyógyászati betegségei 18 év alatt, cytostaticus vagy cyclosporin kezeléssel**

BETEGSÉGEK

- I1200 Hypertensív vesebetegség veseelégtelenséggel  
 I1290 Hypertensív vesebetegség, veseelégtelenség nélkül  
 I1310 Hypertensív szív- és vesebetegség veseelégtelenséggel  
 N0000 Akut nephritis syndroma, kisebb glomerularis eltéréssel  
 N0010 Akut nephritis syndroma, fokális-szegmentális glomerularis laesióval  
 N0020 Akut nephritis syndroma, glomerulonephritis membranosa diffusa  
 N0030 Akut nephritis syndroma, diffúz-mesangialis proliferatív glomerulonephritis  
 N0040 Akut nephritis syndroma, diffúz-endocapillaris proliferatív glomerulonephr.  
 N0050 Akut nephritis syndroma, diffúz-mesangiocapillaris proliferatív glomer.  
 N0060 Akut nephritis syndroma, "dense deposit disease"  
 N0070 Akut nephritis syndroma, diffúz-crescent glomerulonephritis  
 N0080 Egyéb akut nephritis syndroma  
 N0090 K.m.n. akut nephritis syndroma  
 N0100 Gyors progressziójú nephritis syndroma, kisebb glomerularis eltéréssel  
 N0110 Gyors progressziójú nephritis syndroma, fokális-szegmentális glomerularis laesióval  
 N0120 Gyors progressziójú nephritis syndroma, glomerularis membranosa diffusa  
 N0130 Gyors progressziójú nephritis syndroma, diffúz-mesangialis proliferatív glomer.  
 N0140 Gyors progressziójú nephritis syndroma, diffúz-endocapillaris proliferatív glomer.  
 N0150 Gyors progressziójú nephritis syndroma, diffúz-mesangiocapillaris proliferatív glomer.  
 N0160 Gyors progressziójú nephritis syndroma, "dense deposit disease"  
 N0170 Gyors progressziójú nephritis syndroma, diffúz-crescent glomerulonephr.  
 N0180 Egyéb gyors progressziójú nephritis syndroma  
 N0190 K.m.n. gyors progressziójú nephritis syndroma  
 N0200 Ismétlődő-perzisztáló haematuria, kisebb glomerularis eltéréssel  
 N0210 Ismétlődő-perzisztáló haematuria, fokális-szegmentális glomerularis laesióval  
 N0220 Ismétlődő és perzisztáló haematuria, glomerulonephritis membranosa diffusa  
 N0230 Ismétlődő és perzisztáló haematuria, diffúz-mesangialis proliferatív glomer.  
 N0240 Ismétlődő és perzisztáló haematuria, diffúz-endocapillaris proliferatív glomer.  
 N0250 Ismétlődő és perzisztáló haematuria, diffúz-mesangiocapillaris proliferatív glomer.  
 N0260 Ismétlődő és perzisztáló haematuria, "dense deposit disease"  
 N0270 Ismétlődő és perzisztáló haematuria, diffúz-crescent glomerulonephr.  
 N0280 Egyéb ismétlődő és perzisztáló haematuria  
 N0300 Krónikus nephritis syndroma, kisebb glomerularis eltéréssel  
 N0310 Krónikus nephritis syndroma, fokális-szegmentális glomerularis laesióval  
 N0320 Krónikus nephritis syndroma, glomerulonephritis membranosa diffusa  
 N0330 Krónikus nephritis syndroma, diffúz-mesangialis proliferatív glomerulonephr.  
 N0340 Krónikus nephritis syndroma, diffúz-endocapillaris proliferatív glomerulonephr.  
 N0350 Krónikus nephritis syndroma, diffúz-mesangiocapillaris proliferatív glomer.  
 N0360 Krónikus nephritis syndroma, "dense deposit disease"  
 N0370 Krónikus nephritis syndroma, diffúz-crescent glomerulonephritis  
 N0380 Egyéb krónikus nephritis syndroma  
 N0400 Nephrosis syndroma, kisebb glomerularis eltéréssel  
 N0410 Nephrosis syndroma, fokális és szegmentális glomerularis laesióval  
 N0420 Nephrosis syndroma, glomerulonephritis membranosa diffusa  
 N0430 Nephrosis syndroma, diffúz-mesangialis proliferatív glomerulonephritis  
 N0440 Nephrosis syndroma, diffúz-endocapillaris proliferatív glomerulonephr.  
 N0450 Nephrosis syndroma, diffúz-mesangiocapillaris glomerulonephritis  
 N0460 Nephrosis syndroma, "dense deposit disease"

- N0470 Nephrosis syndroma, diffúz-crescent glomerulonephritis  
 N0480 Egyéb nephrosis syndroma  
 N0500 Nem meghat. nephritis syndroma, kisebb glomerularis eltéréssel  
 N0510 Nem meghat. nephritis syndroma, fokális-szegmentális glomer. laesióval  
 N0520 Nem meghatározott nephritis syndroma, glomer. membranosa diffusa  
 N0530 Nem meghatározott nephritis syndroma, diffúz-mesangialis prolif.glomer  
 N0540 Nem meghatározott nephritis syndroma, diffúz-endocapillaris prol.glom.  
 N0550 Nem meghatározott nephritis syndroma, diffúz-mesangiocapillaris pr.gl.  
 N0560 Nem meghatározott nephritis syndroma, "dense deposit disease"  
 N0570 Nem meghatározott nephritis syndroma, diffúz-crescent glomerulonephr.  
 N0580 Egyéb nem meghatározott nephritis syndroma  
 N0600 Izol.fehérjevizelés megh.morf.elváltozással, kisebb glomer.elteréssel  
 N0610 Izol.fehérjevizelés megh.morf.elváltozással, fok.-szegm.glomer.laesió  
 N0620 Izol.fehérjevizelés megh.morf.elváltozással, glomer.membranosa diffusa  
 N0630 Izol.fehérjevizelés megh.morf.elváltozással, diffúz-mesangialis pr.gl.  
 N0640 Izol.fehérjevizelés megh.morf.elváltozással, diffúz-endocapillaris pr.  
 N0650 Izol.fehérjevizelés megh.morf.elváltozással, diffúz-mesangiocapillaris  
 N0660 Izol.fehérjevizelés megh.morf.elváltozással, "dense deposit disease"  
 N0670 Izol.fehérjevizelés megh.morf.elváltozással, diffúz-crescent glomer.  
 N0680 Egyéb izolált fehérjevizelés meghatározott morfológiai elváltozással  
 N0700 Hereditaer nephropathia m.n.o., kisebb glomerularis eltéréssel  
 N0710 Hereditaer nephropathia m.n.o., fokális-szegmentális glomer.laesióval  
 N0720 Hereditaer nephropathia m.n.o., glomerulonephritis membranosa diffusa  
 N0730 Hereditaer nephropathia m.n.o., diffúz-mesangialis prolif. glomerulon.  
 N0740 Hereditaer nephropathia m.n.o., diffúz-endocapillaris prolif. glomer.  
 N0750 Hereditaer nephropathia m.n.o., diffúz-mesangiocapillaris prolif.glom.  
 N0760 Hereditaer nephropathia m.n.o., "dense deposit disease"  
 N0770 Hereditaer nephropathia m.n.o., diffúz-crescent glomerulonephritis  
 N0780 Egyéb hereditaer nephropathia, m.n.o.  
 N1400 Analgeticum nephropathia  
 N1410 Egyéb szer, gyógyszer és biológiai anyag okozta nephropathia  
 N1420 Nem meghatározott szer, vagy biológiai anyag okozta nephropathia  
 N1430 Nehézfém indukálta nephropathia  
 N1440 Toxikus nephropathia, k.m.n.  
 N1500 Balkán-nephropathia  
 N2500 Osteodystrophia renalis  
 N2510 Nephrogen diabetes insipidus  
 N2580 A tubularis vesefunkció károsodása okozta egyéb rendellenességek  
 N2590 A tubularis vesefunkció károsodása okozta egyéb rendellenesség

ÉS BEAVATKOZÁSOK (LEGALÁBB 7 NAPON ÁT)

- 59690 Cytostaticus szer adása  
 59691 Cytostaticus szer i.v. monoterápia  
 59692 Cytostaticus szer i.v. polytherápia  
 59693 Cytostaticus szer p.os. monoterápia  
 59694 Cytostaticus szer p.os. polytherápia  
 59695 Cytostaticus szer i.v. és p.os. polytherápia  
 59697 Nagy dóziszú cytosztatikus szer polytherápia  
 92202 Immunszuppresszív terápia, Cyclosporin kezeléssel

\*\*\*\* **11 583D Nephrosizok 18 év alatt**

BETEGSÉGEK

- N0400 Nephrosis syndroma, kisebb glomerularis eltéréssel  
 N0410 Nephrosis syndroma, fokális és szegmentális glomerularis laesióval  
 N0420 Nephrosis syndroma, glomerulonephritis membranosa diffusa  
 N0430 Nephrosis syndroma, diffúz-mesangialis proliferatív glomerulonephritis  
 N0440 Nephrosis syndroma, diffúz-endocapillaris proliferatív glomerulonephr.  
 N0450 Nephrosis syndroma, diffúz-mesangiocapillaris glomerulonephritis  
 N0460 Nephrosis syndroma, "dense deposit disease"  
 N0470 Nephrosis syndroma, diffúz-crescent glomerulonephritis



N0480 Egyéb nephrosis syndroma

\*\*\*\* **11 584D Vese-, húgyutak urológiai betegségei 18 év alatt**

BETEGSÉGEK

N3600 Húgycső-sipoly

N3940 Egyéb meghatározott vizelet-incontinentia

Q6230 A vesemedence és húgyvezeték egyéb, elzáródással járó rendellenességei

Q6420 Veeszületett hátsó húgycső billentyűk

Q6470 A hólyag és húgycső egyéb veeszületett rendellenességei

Q6490 A húgyrendszer rendellenessége, k.m.n.

\*\*\*\* **11 608Z Vese-, húgyutak műtétei (kivéve: jelentős műtétek) súlyos társult betegséggel**

BETEGSÉGEK

**A főcsoportba tartozó bármely betegség**

ÉS BEAVATKOZÁSOK

16510 Pyeloscopya merev eszközzel

16511 Pyeloscopya flexibilis eszközzel

16940 Laparoscopya

18460 Punctio et/seu aspiratio renis diagnosticus

18461 Punctio et/seu aspiratio renis diagnosticus, UH.vez

18462 Punctio et/seu aspiratio renis diagnosticus, CT.vez

32531 Urographia anterograd

34631 CT vezérelt intervenció, citológiai mintavétel vagy folyadék aspiráció

34640 CT vezérelt intervenció, tartós drenázs

34956 MR vezérelt intervenció citológiai mintavétel vagy folyadék aspiráció

34957 MR vezérelt intervenció tartós drenázs

39151 Percut. nephroscopos laser roncsolás veseelv.miatt

53866 Thrombektomia (s/c res.) v. cavae inferioris

54020 Lymphadenectomia regionalis

55411 Exploratio retroperitonei

55500 Nephrotomia partialis (radiaer)

55501 Nephrotomia marginalis

55505 Nephrostomia percutanea

55507 Nephrostomia aperta

55509 Nephrostomia circularis

55510 Cavernotomia

55511 Pyelotomia

55512 Pyelo-calicotomia

55513 Gil-Vernet pyelotomia

55514 Pyelostomia

5551A Endocalycotomia renis percutanea

55520 Károsodott veseszövet enucleatioja

55530 Vesecystafal resectio

55531 Vese ékresectio

55532 Vese pólusresectio

55533 Heminephrectomia

55540 Nephrectomia

55542 Nephrectomia bilateralis

55543 Nephro-ureterectomia

55544 Graftectomia (vese)

55545 Nephrectomia pro transplantationem e cadavere

5554A Resectio cystae renis endoscopica

55560 Nephropexia

5556A Nephropexia percutanea endoscopica

55570 Pyelon plast.et res.pyeloureteralis Andersen-Hynes

55571 Pyelon plastica pyelouret. határresectio nélkül

55572 Patkóvese szétválasztás

55573 Vese sutura

55574 Reconstructio renis

- 5557A Pyelon plast. et res. pyeloureteralis
- 55581 Nephroscopos percut. kőkiemelés
- 55582 Nephroscopos percut. kőzúzás, ultrahanggal
- 55583 Nephroscopos percut. kőzúzás, hidraulikus
- 55584 Nephroscopos percut. kőzúzás, laserrel
- 55585 Nephroscopos percut. korallkő zúzás, ultrahanggal
- 55586 Nephroscopos percut. korallkő zúzás, hidraulikus
- 55587 Nephroscopos percut. korallkő zúzás, laserrel
- 55588 Nephroscopos percutan resectio
- 55589 Nephroscopos endopyelotomia
- 5558B Ureteroscopos percut. anterogr. kőkiemelés
- 5558C Ureteroscopos percut. anterogr. kőzúzás, UH-val
- 5558D Ureteroscopos percut. anterogr. kőzúzás, hidraul.
- 5558E Ureteroscopos percut. anterogr. kőzúzás, laserrel
- 5558G Nephroscopos percut. kőzúzás, pneumatikus v. E
- 5558H Nephroscopos percut. kőzúzás, pneumaticus (EKL)
- 5558J Nephroscopos percut. korallkőzúzás, pneumaticus
- 55590 Decapsulatio renis
- 55591 Vesetályog megnyitás, ignipunctio
- 55600 Ureteroendoscopos köeltávolítás
- 55601 Ureteroendoscopos kőzúzás, ultrahanggal
- 55602 Ureteroendoscopos kőzúzás, hidraulikus
- 55603 Ureteroendoscopos kőzúzás, laserrel
- 55604 Ureteroendoscopos resectio
- 55606 Ureterorenoscopos resectio laser-rel
- 55607 Ureterorenoscopos kőzúzás, pneumaticus vagy EKL
- 55620 Ureterotomia, felső vagy középső szakasz
- 55621 Ureterotomia, alsó szakasz
- 55622 Ureterotomia sec. Davis
- 55623 Recanalisatio ureteris sine ureterotomiam
- 5562A Transurethralis ureterokele incisio
- 5562B Ureterokele nyílt műtéte
- 55630 Ureterectomia totalis
- 55631 Ureter resectio + anastomosis
- 5563A Resectio ureteris transurethralis
- 55640 Ureteroileostomia sec. Bricker
- 55650 Ureterocutaneostomia
- 55660 Ureterosigmioeostomia
- 55671 Anastomosis uretero-ureteralis termino-terminalis
- 55672 Anastomosis uretero-ureteralis latero-lateralis
- 55673 Revisio anastomosis ureteris
- 55674 Reanastomosis ureteris
- 5567A Neointplantatio ureteris sec. Politano - Leadbetter
- 5567B Neointplantatio ureteris sec. Cohen
- 5567C Ureter műtét sec. Lich-Gregoire
- 5567D Mező-Boari plastica
- 5567E Szarvhólyag képzés
- 5567P Teflon inj. infiltr. uretero-vesicalis szájadékba
- 5567R Ureter szájadék endoscopos collagen infiltratio
- 5567S Anastomosis uretero-ureteralis
- 55680 Ureterolysis
- 55681 Deligatio ureteris
- 55682 Ureter áthelyezés, retroperitonealis fibrosis miatt
- 55683 Retrocavalis ureter műtét
- 55684 Ureter sutura (fistulazárás)
- 55686 Ureter szalagplasztika
- 55690 Ureter lekötés
- 55701 Húgyhólyagkő endoscopos zúzása, ultrahanggal
- 55702 Húgyhólyagkő endoscopos zúzása, hidraulikus

- 55703 Húgyhólyagkő endoscopos zúzása, mechanikusan
- 55704 Húgyhólyagkő endoscopos zúzása, pneumaticus v. E
- 55711 Exploratio vesicae urinariae - sectio alta
- 55712 Infundibulotomia ves.urin
- 55720 Epicystostoma behelyezés nyílt műtéttel
- 55721 Stimulator beültetés a húgyhólyagba
- 55731 TUR ves.urin.therapeutic.
- 55732 TUR ves.urin.palliativa
- 55733 TUR colli ves. urin.
- 55734 Transurethralis hólyag divert. szájadék incisio
- 55735 Transurethralis húgyhólyag laserkezelés
- 55736 Resectio transurethralis vesicae urinariae diagnosticus
- 55740 Húgyhólyag diverticulum intravesic. eltávolítása
- 55741 Húgyhólyag diverticulum extravesic. eltávolítása
- 55742 Húgyhólyag diverticulum kombinált eltávolítása
- 55743 Urachus cysta vagy sipoly kiirtás
- 55750 Húgyhólyagkupola resectio
- 55751 Húgyhólyagfal resectio
- 55752 Hemicystectomy ves. urin.
- 55760 Cystectomy simplex ves. urin.
- 55761 Cystectomy totalis ves. urin.
- 55780 Húgyhólyag sipoly zárása, transvesicalis
- 55781 Húgyhólyag sipoly zárása, transperitonealis
- 55782 Húgyhólyag sipoly zárása, interpositum behelyezés
- 55783 Húgyhólyag sipoly zárása, vaginalis
- 55784 Húgyhólyag sutura
- 55785 Húgyhólyagnyak plastica
- 55800 Urethrotomia externa (kő, idegentest stb. eltáv.)
- 55801 Urethrostomia
- 55820 Húgycső congenitalis billentyű resectioja
- 55821 Húgycső resectio
- 55822 Elülső húgycső partialis resectioja
- 55823 Hátsó húgycső partialis resectioja
- 55824 Urethrectomia
- 55830 Urethrostomia záras
- 55831 Urethra sutura
- 55832 Urethra anastomosis
- 55833 Strictura urethrae nyílt műtéte, elülső húgycső
- 55834 Strictura urethrae nyílt műtéte, hátsó húgycső
- 55835 Húgycső rekonstrukciós műtét Bengt-J. szerint
- 55836 Hátsó húgycső transpub. restructio
- 55837 Hátsó húgycső lebeny plastica
- 5583A Plastica partis anterioris urethrae
- 5583B Excisio fistulae urethrae
- 55840 Urethrotomia interna opticus
- 55841 Urethrotomia interna Otis
- 55907 Evacuatio et / seu drainage perirenalis
- 55908 Periureteralis tér műtétei
- 55909 Retroperitonealis adhaesiolysis
- 55920 Kelly-Stoeckel műtét
- 55930 M.levator műtét Ingleman-Sundberg szerint
- 55940 Suprapub. hurok műtét, fascia latával
- 55941 Suprapub. hurok műtét, dura materrel
- 55942 Suprapub. hurok műtét, egyéb anyaggal
- 55950 Retropubicus urethra felfüggesztés (Marshall-M-K)
- 55951 Retropubicus urethra felfüggesztés, endoscopos
- 55960 Pereyra műtét
- 55961 Stamey műtét
- 55962 Burch műtét

- 55963 Martius műtét  
 55964 Kaufmann műtét  
 55970 Múspincter beültetés  
 5597Z Anti-incontinentia műtét n.o.m.  
 55981 Ureter strictura tágítása ballonkatéterrel  
 55982 Zeiss hurkos, Dormia kosaras ureterkő eltávolítás  
 55983 Ureter strictura katéteres tágítása  
 55984 Ureter strictura endoscopos bemetszése  
 55985 Ureterkatéter - dupla J - felhelyezés  
 56300 V.sperm.int.ligatura  
 56301 V.sperm.int.retroperitonealis ligatura (Palomo)  
 56308 Ligatura v. spermaticae internae laparoscopica  
 56309 Ligatura v.spermaticae int.laparsc. c.conversionem  
 56434 Correctio epispadiasis  
 57040 Plastica vaginae anterior posteriorque  
 57041 Plastica vaginae anterior  
 5704A Colposuspensio pubovaginalis sec. Gittes  
 59210 Elektrocoagulatio cystoscopica  
 81360 Percutan epicystostomia behelyezése  
 86620 Húgyhólyag stimulátor beültetése  
 92234 Immuntherapia intravesicalis  
 92235 Immuno-chemoterapia intravesicalis

ÉS A SÚLYOS TÁRSULT BETEGSÉG FELTÉTELEI

\*\*\*\* **11 609Z Veseelégtelenség súlyos társult betegséggel**

BETEGSÉGEK

- N1700 Heveny veseelégtelenség tubularis necrosissal  
 N1710 Heveny veseelégtelenség, heveny vesekéreg-elhalással  
 N1720 Heveny veseelégtelenség medullaris necrosissal  
 N1780 Egyéb heveny veseelégtelenség  
 N1790 Heveny veseelégtelenség, k.m.n.  
 N1800 Végstádiumú veseelégtelenség  
 N1880 Egyéb krónikus veseelégtelenség  
 N1890 Krónikus veseelégtelenség, k.m.n.  
 N19H0 Nem meghatározott veseelégtelenség

ÉS BEAVATKOZÁSOK

- 88530 Akut haemodialízis (HD)  
 88531 Krónikus haemodialízis (HD)  
 88570 Haemofiltráció (HF)  
 88585 High flux dialízis  
 88586 Mobil dialízis  
 88600 Peritoneális dialízis  
 88604 Haemodiafiltráció (HDF)  
 88605 Haemoperfúzió

ÉS A SÚLYOS TÁRSULT BETEGSÉG FELTÉTELEI

\*\*\*\* **11 610Z Vese-, húgyúti betegségek (kivéve: veseelégtelenség, a vese, húgyutak egyéb belgyógyászati betegségei cytostatikus vagy cyclosporin kezeléssel)**

BETEGSÉGEK

- A1810 A húgy-ivarszervek gümőkórja  
 A5400 A húgyivarrendszer alsó szakaszának kankós fertőzése, tályog nélkül  
 A5410 A húgyivarrendszer alsó szakaszának kankós fertőzése, tályoggal  
 A5600 A húgyivarrendszer alsó szakaszának chlamydia fertőzése  
 A5610 Medencei hashártya és egyéb húgyivarrendszeri chlamydia fertőzés  
 A5620 A húgyivarrendszer chlamydiás fertőzése k.m.n.  
 B6500 Schistosoma haematobium által okozott schistosomiasis [húgyutak]  
 C64H0 A vese rosszindulatú daganata, kivéve a vesemedencét  
 C65H0 A vesemedence rosszindulatú daganata

- C66H0 A húgyvezeték (ureter) rosszindulatú daganata
- C6700 Húgyhólyag trigonumának rosszindulatú daganata
- C6710 Húgyhólyag tető (vertex) rosszindulatú daganata
- C6720 Húgyhólyag oldalfalának rosszindulatú daganata
- C6730 Húgyhólyag mellső falának rosszindulatú daganata
- C6740 Húgyhólyag hátsó falának rosszindulatú daganata
- C6750 Húgyhólyag nyakának rosszindulatú daganata
- C6760 Húgyvezeték nyílás (orificium) rosszindulatú daganata
- C6770 Urachus rosszindulatú daganata
- C6780 A húgyhólyag átfedő elváltozása, rosszindulatú daganata
- C6790 Húgyhólyag rosszindulatú daganata, k.m.n.
- C6800 Húgycső rosszindulatú daganata
- C6810 Paraurethralis mirigyek rosszindulatú daganata
- C6880 A húgyszervek átfedő elváltozása, rosszindulatú daganata
- C6890 Húgyszerv rosszindulatú daganata, k.m.n.
- C7900 A vese és a vesemedence másodlagos rosszindulatú daganata
- C7910 A húgyhólyag és egyéb húgyszervek másodlagos rosszindulatú daganata
- D0900 Húgyhólyag in situ carcinómája
- D0910 Egyéb és k.m.n. húgyszervek in situ carcinómája
- D3000 Vese jóindulatú daganata
- D3010 Vesemedence jóindulatú daganata
- D3020 Ureter jóindulatú daganata
- D3030 Húgyhólyag jóindulatú daganata
- D3040 Húgycső jóindulatú daganata
- D3070 Egyéb húgyszervek jóindulatú daganata
- D3090 Húgyszerv jóindulatú daganata, k.m.n.
- D4100 Vese bizonytalan és ismeretlen viselkedésű daganata
- D4110 Vesemedence bizonytalan és ismeretlen viselkedésű daganata
- D4120 Húgyvezeték (ureter) bizonytalan és ismeretlen viselkedésű daganata
- D4130 Húgycső (urethra) bizonytalan és ismeretlen viselkedésű daganata
- D4140 Húgyhólyag bizonytalan és ismeretlen viselkedésű daganata
- D4170 Egyéb húgyszervek bizonytalan és ismeretlen viselkedésű daganata
- D4190 Húgyszerv bizonytalan és ismeretlen viselkedésű daganata, k.m.n.
- I1200 Hypertensív vesebetegség veseelégtelenséggel
- I1290 Hypertensív vesebetegség, veseelégtelenség nélkül
- I1310 Hypertensív szív- és vesebetegség veseelégtelenséggel
- N0000 Akut nephritis syndroma, kisebb glomerularis eltéréssel
- N0010 Akut nephritis syndroma, fokális-szegmentális glomerularis laesióval
- N0020 Akut nephritis syndroma, glomerulonephritis membranosa diffusa
- N0030 Akut nephritis syndroma, diffúz-mesangialis prolifer. glomerulonephritis
- N0040 Akut nephritis syndroma, diffúz-endocapillaris prolifer. glomerulonephr.
- N0050 Akut nephritis syndroma, diffúz-mesangiocapillaris prolifer. glomer.
- N0060 Akut nephritis syndroma, "dense deposit disease"
- N0070 Akut nephritis syndroma, diffúz-crescent glomerulonephritis
- N0080 Egyéb akut nephritis syndroma
- N0090 K.m.n. akut nephritis syndroma
- N0100 Gyors progressziójú nephritis syndroma, kisebb glomerularis eltéréssel
- N0110 Gyors progr. nephritis syndroma, fokális-szegmentális glomer.laesióval
- N0120 Gyors progressziójú nephritis syndroma, glomer. membranosa diffusa
- N0130 Gyors progressziójú nephritis syndroma, diffúz-mesangialis prolifer.glom
- N0140 Gyors progressziójú nephritis syndroma, diffúz-endocapillaris prol.gl.
- N0150 Gyors progressziójú nephritis syndroma, diffúz-mesangiocapillaris p.g.
- N0160 Gyors progressziójú nephritis syndroma, "dense deposit disease"
- N0170 Gyors progressziójú nephritis syndroma, diffúz-crescent glomerulonephr
- N0180 Egyéb gyors progressziójú nephritis syndroma
- N0190 K.m.n. gyors progressziójú nephritis syndroma
- N0200 Ismétlődő-perzisztáló haematuria, kisebb glomerularis eltéréssel
- N0210 Ismétlődő-perzisztáló haematuria, fokális-szegmentális glomer.laesióval
- N0220 Ismétlődő és perzisztáló haematuria, glomerulonephr.membranosa diffusa

- N0230 Ismétlődő és perzisztáló haematuria, diffúz-mesangialis proliferatív glomer.  
N0240 Ismétlődő és perzisztáló haematuria, diffúz-endocapillaris proliferatív glomer.  
N0250 Ismétlődő és perzisztáló haematuria, diffúz-mesangiocapillaris proliferatív gl.  
N0260 Ismétlődő és perzisztáló haematuria, "dense deposit disease"  
N0270 Ismétlődő és perzisztáló haematuria, diffúz-crescent glomerulonephrit.  
N0280 Egyéb ismétlődő és perzisztáló haematuria  
N0300 Krónikus nephritis syndroma, kisebb glomerularis eltéréssel  
N0310 Krónikus nephritis syndroma, fokális-szegmentális glomer. laesióval  
N0320 Krónikus nephritis syndroma, glomerulonephritis membranosa diffusa  
N0330 Krónikus nephritis syndroma, diffúz-mesangialis proliferatív glomeruloneph.  
N0340 Krónikus nephritis syndroma, diffúz-endocapillaris proliferatív glomerulon.  
N0350 Krónikus nephritis syndroma, diffúz-mesangiocapillaris proliferatív glomer.  
N0360 Krónikus nephritis syndroma, "dense deposit disease"  
N0370 Krónikus nephritis syndroma, diffúz-crescent glomerulonephritis  
N0380 Egyéb krónikus nephritis syndroma  
N0400 Nephrosis syndroma, kisebb glomerularis eltéréssel  
N0410 Nephrosis syndroma, fokális és szegmentális glomerularis laesióval  
N0420 Nephrosis syndroma, glomerulonephritis membranosa diffusa  
N0430 Nephrosis syndroma, diffúz-mesangialis proliferatív glomerulonephritis  
N0440 Nephrosis syndroma, diffúz-endocapillaris proliferatív glomerulonephr.  
N0450 Nephrosis syndroma, diffúz-mesangiocapillaris glomerulonephritis  
N0460 Nephrosis syndroma, "dense deposit disease"  
N0470 Nephrosis syndroma, diffúz-crescent glomerulonephritis  
N0480 Egyéb nephrosis syndroma  
N0500 Nem meghat. nephritis syndroma, kisebb glomerularis eltéréssel  
N0510 Nem meghat. nephritis syndroma, fokális-szegmentális glomer. laesióval  
N0520 Nem meghatározott nephritis syndroma, glomer. membranosa diffusa  
N0530 Nem meghatározott nephritis syndroma, diffúz-mesangialis proliferatív glomer.  
N0540 Nem meghatározott nephritis syndroma, diffúz-endocapillaris proliferatív glom.  
N0550 Nem meghatározott nephritis syndroma, diffúz-mesangiocapillaris proliferatív gl.  
N0560 Nem meghatározott nephritis syndroma, "dense deposit disease"  
N0570 Nem meghatározott nephritis syndroma, diffúz-crescent glomerulonephr.  
N0580 Egyéb nem meghatározott nephritis syndroma  
N0600 Izol.fehérjevizelés megh.morf.elváltozással, kisebb glomer.eltéréssel  
N0610 Izol.fehérjevizelés megh.morf.elváltozással, fok.-szegm.glomer.laesió  
N0620 Izol.fehérjevizelés megh.morf.elváltozással, glomer.membranosa diffusa  
N0630 Izol.fehérjevizelés megh.morf.elváltozással, diffúz-mesangialis proliferatív gl.  
N0640 Izol.fehérjevizelés megh.morf.elváltozással, diffúz-endocapillaris proliferatív pr.  
N0650 Izol.fehérjevizelés megh.morf.elváltozással, diffúz-mesangiocapillaris  
N0660 Izol.fehérjevizelés megh.morf.elváltozással, "dense deposit disease"  
N0670 Izol.fehérjevizelés megh.morf.elváltozással, diffúz-crescent glomer.  
N0680 Egyéb izolált fehérjevizelés meghatározott morfológiai elváltozással  
N0700 Hereditaer nephropathia m.n.o., kisebb glomerularis eltéréssel  
N0710 Hereditaer nephropathia m.n.o., fokális-szegmentális glomer.laesióval  
N0720 Hereditaer nephropathia m.n.o., glomerulonephritis membranosa diffusa  
N0730 Hereditaer nephropathia m.n.o., diffúz-mesangialis proliferatív glomerulon.  
N0740 Hereditaer nephropathia m.n.o., diffúz-endocapillaris proliferatív glomer.  
N0750 Hereditaer nephropathia m.n.o., diffúz-mesangiocapillaris proliferatív glom.  
N0760 Hereditaer nephropathia m.n.o., "dense deposit disease"  
N0770 Hereditaer nephropathia m.n.o., diffúz-crescent glomerulonephritis  
N0780 Egyéb hereditaer nephropathia, m.n.o.  
N10H0 Akut tubulo-interstitialis nephritis  
N1100 Refluxhoz társuló, non-obstruktív krónikus pyelonephritis  
N1110 Krónikus obstruktív pyelonephritis  
N1180 Egyéb krónikus tubulo-interstitialis nephritis  
N1190 Krónikus tubulo-interstitialis nephritis, k.m.n.  
N12H0 Tubulo-interstitialis nephritis, akutnak vagy krónikusnak k.m.n.  
N1300 Hydronephrosis, az uretero-pelvicus átmenet elzáródásával  
N1310 Hydronephrosis ureter-stricturával, m.n.o.

- N1320 Hydronephrosis a vese és ureter kő okozta elzáródásával  
N1330 Egyéb és k.m.n. hydronephrosis  
N1340 Hydroureter  
N1350 Ureter-megtöretés (kinking) és -szűkület, hydronephrosis nélkül  
N1360 Pyonephrosis  
N1400 Analgeticum nephropathia  
N1410 Egyéb szer, gyógyszer és biológiai anyag okozta nephropathia  
N1420 Nem meghatározott szer, vagy biológiai anyag okozta nephropathia  
N1430 Nehézfém indukálta nephropathia  
N1440 Toxikus nephropathia, k.m.n.  
N1500 Balkán-nephropathia  
N1510 Vese- és vese körüli tályog  
N1580 Egyéb, meghatározott tubulo-interstitialis betegségek  
N1590 Tubulo-interstitialis betegség, k.m.n.  
N2000 Vesekő  
N2010 Ureterkő  
N2020 Vese és ureterkő egyidejűleg  
N2090 Húgyúti kő, k.m.n.  
N2100 Hólyagkő  
N2110 Húgycsőkő  
N2180 Egyéb alsó húgyúti kő  
N23H0 Vesekőlika, k.m.n.  
N2500 Osteodystrophia renalis  
N2510 Nephrogen diabetes insipidus  
N2580 A tubularis vesefunkció károsodása okozta egyéb rendellenességek  
N2590 A tubularis vesefunkció károsodása okozta egyéb rendellenesség  
N2700 Kis vese, egyoldali  
N2710 Kis vese kétoldali  
N2800 A vese ischaemiája és infarctusa  
N2810 Vesecysta, szerzett  
N3000 Cystitis acuta  
N3010 Interstitialis cystitis (idült)  
N3020 Egyéb idült cystitis  
N3030 Trigonitis  
N3040 Irradiációs cystitis  
N3090 Urocystitis, k.m.n.  
N3100 Funkcióképes neuropathiás húgyhólyag, m.n.o.  
N3110 Reflex neuropathiás húgyhólyag, m.n.o.  
N3180 A húgyhólyag egyéb neuromuscularis dysfunctiója  
N3200 Hólyagnyak elzáródás  
N3210 Vesico-intestinalis sipoly  
N3220 Húgyhólyagsipoly, m.n.o.  
N3230 Húgyhólyag diverticulum  
N3240 Húgyhólyagrepedés, nem-traumás  
N3280 A húgyhólyag egyéb meghatározott rendellenességei  
N3400 Húgycső-tályog  
N3410 Nem specifikus húgycsőgyulladás  
N3420 Egyéb húgycsőgyulladás  
N3430 Urethra-syndroma, k.m.n.  
N3500 Posttraumás húgycsőszűkület  
N3510 Fertőzés utáni húgycsőszűkület, m.n.o.  
N3580 Egyéb húgycsőszűkület  
N3590 Húgycsőszűkület, k.m.n.  
N3600 Húgycső-sipoly  
N3610 Húgycső diverticulum  
N3620 Húgycső carunculus  
N3630 Húgycsőnyálkahártya prolapsusa  
N3680 A húgycső egyéb meghatározott rendellenességei  
N3900 Húgyúti fertőzés nem meghatározott helyen

- N3910 Perzisztáló fehérjevizelés, k.m.n.
- N3930 Stress-incontinentia
- N3940 Egyéb meghatározott vizelet-incontinentia
- N3980 A húgyrendszer egyéb meghatározott rendellenességei
- N9910 Beavatkozást követő húgycsőszűkület
- N9950 A húgyutak külső stomájának működési zavara
- N9980 Az urogenitalis rendszer egyéb beavatkozást követő rendellenességei
- Q6000 A vese egyoldali agenesise
- Q6010 Mindkét vese agenesise
- Q6030 Az egyik vese hypoplasiája
- Q6040 Mindkét vese hypoplasiája
- Q6060 Potter-syndroma
- Q6100 Veleszületett solitaer vesecysta
- Q6110 Polycystás vese, gyermekkori típus
- Q6120 Polycystás vese, felnőttkori típus
- Q6130 Polycystás vese, k.m.n.
- Q6140 Vese-dysplasia
- Q6150 Medullaris cystás vese
- Q6180 Egyéb cystás vesebetegségek
- Q6200 Veleszületett zsákvese (hydronephrosis)
- Q6210 A húgyvezeték atresiája és szűkülete
- Q6220 Veleszületett megaloureter
- Q6230 A vesemedence és húgyvezeték egyéb, elzáródással járó rendellenességei
- Q6240 A húgyvezeték agenesise
- Q6250 Kettős húgyvezeték
- Q6260 A húgyvezeték rendellenes helyzete
- Q6270 Veleszületett vesico-uretero-renalis reflux
- Q6280 A húgyvezeték egyéb veleszületett rendellenességei
- Q6300 Járulékos vese
- Q6310 Lebonyozott, összeolvadt és patkó vese
- Q6320 Ectopiás vese
- Q6330 Hyperplasiás és óriás vese
- Q6380 A vese egyéb meghatározott veleszületett rendellenességei
- Q6390 A vese veleszületett rendellenessége, k.m.n.
- Q6400 Epispadiasis
- Q6410 A húgyhólyag extrophiája
- Q6420 Veleszületett hátsó húgycső billentyűk
- Q6430 A hólyagnyak és húgycső egyéb atresiája és szűkülete
- Q6440 Urachus rendellenesség
- Q6450 A hólyag és húgycső veleszületett hiánya
- Q6460 Veleszületett hólyagdiverticulum
- Q6470 A hólyag és húgycső egyéb veleszületett rendellenességei
- Q6480 A húgyrendszer egyéb meghatározott veleszületett rendellenességei
- Q6490 A húgyrendszer rendellenessége, k.m.n.
- R3000 Dysuria
- R3010 Húgyhólyag tenesmus
- R3090 Fájdalmas vizelés, k.m.n.
- R31H0 Vérvizelés, k.m.n.
- R32H0 Vizelet incontinentia, k.m.n.
- R33H0 Vizeletrekedés
- R34H0 Anuria és oliguria
- R35H0 Polyuria
- R36H0 Húgycső váladékozás
- R3900 Vizelet extravasatum
- R3910 A vizeletürítés egyéb nehézségei
- R3920 Extrarenalis uraemia
- R3980 A húgyrendszerrel kapcsolatos egyéb k.m.n. panaszok és tünetek
- R9340 Húgyzervek diagn. képalkotó vizsgálatánál talált kóros leletek
- R9440 Vesefunkciós vizsgálatok kóros eredményei



- S3700 A vese sérülése
- S3710 A húgyvezeték sérülése
- S3720 A húgyhólyag sérülése
- S3730 A húgycső sérülése
- T1900 Idegentest a húgycsőben
- T1910 Idegentest a hólyagban

ÉS A SÚLYOS TÁRSULT BETEGSÉG FELTÉTELEI

\*\*\*\* *Főcsoport: 12 Férfi reprodukív rendszeri betegségek*

\*\*\*\* *12 6110 Férfi reprodukív rendszer radikális műtétei*

BETEGSÉGEK

- C6000 Fityma rosszindulatú daganata
- C6010 Hímvesző makkjának rosszindulatú daganata
- C6020 Hímvesző barlangos testének rosszindulatú daganata
- C6080 A hímvesző átfedő elváltozása, rosszindulatú daganata
- C6090 Hímvesző rosszindulatú daganata, k.m.n.
- C61H0 A prostata rosszindulatú daganata
- C6200 Nem descendált here rosszindulatú daganata
- C6210 Descendált here rosszindulatú daganata
- C6290 Here rosszindulatú daganata, k.m.n.
- C6300 Mellékhere rosszindulatú daganata
- C6310 Ondózsínór rosszindulatú daganata
- C6320 Herezacskó rosszindulatú daganata
- C6370 Egyéb meghatározott férfi nemiszervek rosszindulatú daganata
- C6380 A férfi nemiszervek átfedő elváltozása, rosszindulatú daganata
- C6390 Férfi nemiszerv rosszindulatú daganata, k.m.n.
- D0740 Hímvesző in situ carcinomája
- D0760 Egyéb és k.m.n. férfi nemiszervek in situ carcinomája
- D4010 Here bizonytalan és ismeretlen viselkedésű daganata
- D4070 Egyéb férfi nemiszervek bizonytalan és ismeretlen viselkedésű daganata
- D4090 Férfi nemiszerv bizonytalan és ismeretlen viselkedésű daganata, k.m.n.

ÉS BEAVATKOZÁSOK

- 54020 Lymphadenectomia regionalis
- 54060 Lymphadenectomia retroperitonealis radicalis
- 54061 Lymphadenectomia retroperitonealis bilateralis
- 54062 Lymphadenectomia retroperitonealis modificatus
- 54063 Lymphadenectomia retroperitonealis debulking
- 54064 Lymphadenectomia retroperitonealis salvage
- 54065 Lymphadenectomia retroperitonealis
- 54066 Lymphadenectomia pelveos minoris
- 5406A Lymphadenectomia retroperitonealis c. preserv. nervorum ("nerve sparing" RLA)
- 5406B Relymphadenectomia retroperitonealis c. preserv. nervorum ("nerve sparing" RLA)

VAGY BEAVATKOZÁSOK

- 56040 Prostatectomia radicalis
- 56421 Emasculinisatio
- 56870 Kismedencei evisceratio

\*\*\*\* *12 612C Prostatectomia*

BETEGSÉGEK

- C61H0 A prostata rosszindulatú daganata
- D4000 Prostata bizonytalan és ismeretlen viselkedésű daganata
- N4000 Prostata túltengés
- N4001 Prostata túltengés I. stádium
- N4002 Prostata túltengés II. stádium
- N4003 Prostata túltengés III. stádium
- N4004 Prostata túltengés IV. stádium

ÉS BEAVATKOZÁSOK

- 56020 Prostatectomia transvesicalis
- 56030 Prostatectomia retropubica (Millin)
- 56060 Vesicula seminalis műtét
- 56070 Periprostaticus műtét

\*\*\*\* 12 6130 *Transurethralis prostataműtét*

BETEGSÉGEK

C61H0 A prostata rosszindulatú daganata  
 D0750 Prostata in situ carcinomája  
 N4000 Prostata túltengés  
 N4001 Prostata túltengés I. stádium  
 N4002 Prostata túltengés II. stádium  
 N4003 Prostata túltengés III. stádium  
 N4004 Prostata túltengés IV. stádium  
 N4110 Krónikus prostatitis  
 N4120 Prostata-tályog

ÉS BEAVATKOZÁSOK

56011 Prostata TUR  
 56012 Prostata TUR radicalis  
 56013 Transurethralis prostata incisio  
 56014 Prostata cryocaustica  
 56015 Prostata transurethralis spirál behelyezés  
 5601A Evaporisatio prostatae transurethralis  
 86051 Thermotherapia prostatae

\*\*\*\* 12 6140 *Here műtétei malignus betegségek miatt*

BETEGSÉGEK

C6200 Nem descendált here rosszindulatú daganata  
 C6210 Descendált here rosszindulatú daganata  
 C6290 Here rosszindulatú daganata, k.m.n.  
 C6300 Mellékhere rosszindulatú daganata  
 C6310 Ondózsínór rosszindulatú daganata  
 C6320 Herezacskó rosszindulatú daganata

ÉS BEAVATKOZÁSOK

56130 Scrotum és tunica vaginalis reconstructio  
 56220 Semicastratio  
 56221 Semicastratio, kiterjesztett  
 56230 Orchiectomia bilateralis  
 56231 Castratio  
 56241 Abdominalis here feltárás  
 56242 Exploratio testis inguinalis  
 56330 Epididymectomia

\*\*\*\* 12 615A *Here műtétei nem malignus betegségek miatt 18 év felett*

BETEGSÉGEK

**Az alább felsoroltak kivételével a főcsoportba tartozó bármely betegség:**

C6200 *Nem descendált here rosszindulatú daganata*  
 C6210 *Descendált here rosszindulatú daganata*  
 C6290 *Here rosszindulatú daganata, k.m.n.*  
 C6300 *Mellékhere rosszindulatú daganata*  
 C6310 *Ondózsínór rosszindulatú daganata*  
 C6320 *Herezacskó rosszindulatú daganata*

ÉS BEAVATKOZÁSOK

56220 Semicastratio  
 56230 Orchiectomia bilateralis  
 56231 Castratio  
 56240 Orchidopexia  
 56241 Abdominalis here feltárás  
 56242 Exploratio testis inguinalis  
 56261 Implantatio prothesis testis  
 56330 Epididymectomia  
 56342 Funiculus és mellékhere reconstructio

- 56370 Vasovasostomia  
56371 Vasoepididymostomia

\*\*\*\* 12 615B *Here műtétei nem malignus betegségek miatt 18 év alatt*

BETEGSÉGEK

**Az alább felsoroltak kivételével a főcsoportba tartozó bármely betegség:  
A kódlistát ld. a főcsoport 615A csoportjában!**

ÉS BEAVATKOZÁSOK

**A kódlistát ld. a főcsoport 615A csoportjában!**

\*\*\*\* 12 6160 *Circumcisio*

BETEGSÉGEK

- C6000 Fityma rosszindulatú daganata  
N4700 Fitymatúltengés  
N4710 Fitymatúltengés, phimosis  
N4810 Balanoposthitis  
N4860 Balanitis xerotica obliterans

ÉS BEAVATKOZÁSOK

- 56400 Circumcisio  
56401 Frenulotomia penis  
56402 Incisio dorsalis preputii  
56403 Phimotomia  
56405 Adhaesiolysis preputii penis

\*\*\*\* 12 6170 *Férfi reprodukív rendszer közepes műtétei nem rosszindulatú daganat miatt*

BETEGSÉGEK

**Az alább felsoroltak kivételével a főcsoportba tartozó bármely betegség:**

- C6000 *Fityma rosszindulatú daganata*  
C6010 *Hímvesző makkjának rosszindulatú daganata*  
C6020 *Hímvesző barlangos testének rosszindulatú daganata*  
C6080 *A hímvessző átfedő elváltozása, rosszindulatú daganata*  
C6090 *Hímvesző rosszindulatú daganata, k.m.n.*  
C61H0 *A prostata rosszindulatú daganata*  
C6200 *Nem descendált here rosszindulatú daganata*  
C6210 *Descendált here rosszindulatú daganata*  
C6290 *Here rosszindulatú daganata, k.m.n.*  
C6300 *Mellékhere rosszindulatú daganata*  
C6310 *Ondózsínór rosszindulatú daganata*  
C6320 *Herezacskó rosszindulatú daganata*  
C6370 *Egyéb meghatározott férfi nemi szervek rosszindulatú daganata*  
C6380 *A férfi nemi szervek átfedő elváltozása, rosszindulatú daganata*  
C6390 *Férfi nemi szerv rosszindulatú daganata, k.m.n.*  
D0740 *Hímvesző in situ carcinómája*  
D0750 *Prostata in situ carcinómája*  
D0760 *Egyéb és k.m.n. férfi nemi szervek in situ carcinómája*

ÉS BEAVATKOZÁSOK

- 5391A Anastomosis sapheno-cavernosus  
54091 Nyirokstruktúrák egyéb műtétei  
55410 Laparotomia explorativa  
55822 Elülső húgycső partialis resectioja  
55824 Urethrectomia  
55833 Stricture urethrae nyílt műtéte, elülső húgycső  
56001 Incisio prostatae transperinealis  
56002 Incisio prostatae transurethralis  
56110 Bergmann f. hydrocele mütét  
56300 V.sperm.int.ligatura  
56301 V.sperm.int.retroperitonealis ligatura (Palomo)

- 56308 Ligatura v. spermaticae interna laparoscopica
- 56309 Ligatura v. spermaticae int. laparsc. c. conversionem
- 56430 Chordectomy penis
- 56431 Plastica penis sec. Denis-Browne
- 56432 Plastica penis sec. Cecil-Michalowsky
- 56433 Plastica penis sec. Edmunds
- 56434 Correctio epispadiasis
- 56435 Excisio indurationis penis plastica
- 56436 Plastica penis MAGPI MIP
- 56437 Plastica penis sec. May
- 56438 Plastica penis sec. Duplay
- 56439 Plastica penis sec. Duckett
- 5643A Plastica penis sec. Mathieu
- 5643B Plastica penis sec. Devine-Horton
- 5643C Plastica penis TPIF
- 5643D Plastica penis c. transplantatione mucosae ves. urin.
- 5643V Arterialisatio corporis cavernosi penis sec. Winter
- 5643W Ligatura venae penis propter "Venous leak"
- 5643X Priapismus inde infiltratio penis
- 5643Y Correctio curvaturae corp. cavern. penis sec. Nesbit
- 5643Z Húgycsőképzés Ombredamme szerint
- 56490 Erectiós zavarok műtétei
- 56491 Implantatio prothesis in penis
- 56492 Sutura corporis cavernosi penis
- 57161 Fistulectomia perinei

\*\*\*\* 12 6180 *Férfi reprodukzív rendszer kis műtétei nem rosszindulatú daganat miatt*

#### BETEGSÉGEK

**Az alább felsoroltak kivételével a főcsoportba tartozó bármely betegség:**

- C6000 *Fityma rosszindulatú daganata*
- C6010 *Hímvesző makkjának rosszindulatú daganata*
- C6020 *Hímvesző barlangos testének rosszindulatú daganata*
- C6080 *A hímvessző átfedő elváltozása, rosszindulatú daganata*
- C6090 *Hímvesző rosszindulatú daganata, k.m.n.*
- C61H0 *A prostata rosszindulatú daganata*
- C6200 *Nem descendált here rosszindulatú daganata*
- C6210 *Descendált here rosszindulatú daganata*
- C6290 *Here rosszindulatú daganata, k.m.n.*
- C6300 *Mellékhere rosszindulatú daganata*
- C6310 *Ondózsínór rosszindulatú daganata*
- C6320 *Herezacskó rosszindulatú daganata*
- C6370 *Egyéb meghatározott férfi nemiszervek rosszindulatú daganata*
- C6380 *A férfi nemiszervek átfedő elváltozása, rosszindulatú daganata*
- C6390 *Férfi nemiszerv rosszindulatú daganata, k.m.n.*
- D0740 *Hímvesző in situ carcinómája*
- D0750 *Prostata in situ carcinómája*
- D0760 *Egyéb és k.m.n. férfi nemiszervek in situ carcinómája*

#### ÉS BEAVATKOZÁSOK

- 56016 *Ablatio prostatae transurethralis thermalis*
- 5601A *Evaporisatio prostatae transurethralis*
- 56111 *Winkelman f. hydrocele műtét*
- 56112 *Hydrocele műtét*
- 56250 *Here rekonstrukciós műtétek*
- 56291 *Herefüggőly eltávolítása*
- 56302 *Scrotalis varicoelectomia*
- 56303 *Funiculocele resectio*
- 56310 *Mellékhere cysta kiirtása*
- 56311 *Spermatocoele resectio*
- 56340 *Detorquatio testis*

- 56341 Funiculus varrat  
 56350 Vasotomia  
 56360 Vasectomia  
 59809 Sterilisatio (férfi)

\*\*\*\* **12 6190 Férfi reprodukív rendszer egyéb mütétei rosszindulatú daganat miatt**

BETEGSÉGEK

- C6000 Fityma rosszindulatú daganata  
 C6010 Hímvesző makkjának rosszindulatú daganata  
 C6020 Hímvesző barlangos testének rosszindulatú daganata  
 C6080 A hímvesző átfedő elváltozása, rosszindulatú daganata  
 C6090 Hímvesző rosszindulatú daganata, k.m.n.  
 C61H0 A prostata rosszindulatú daganata  
 C6200 Nem descendált here rosszindulatú daganata  
 C6210 Descendált here rosszindulatú daganata  
 C6290 Here rosszindulatú daganata, k.m.n.  
 C6300 Mellékhere rosszindulatú daganata  
 C6310 Ondózsínór rosszindulatú daganata  
 C6320 Herezacskó rosszindulatú daganata  
 C6370 Egyéb meghatározott férfi nemiszervek rosszindulatú daganata  
 C6380 A férfi nemiszervek átfedő elváltozása, rosszindulatú daganata  
 C6390 Férfi nemiszerv rosszindulatú daganata, k.m.n.  
 D0740 Hímvesző in situ carcinomája  
 D0750 Prostata in situ carcinomája  
 D0760 Egyéb és k.m.n. férfi nemiszervek in situ carcinomája

ÉS BEAVATKOZÁSOK

- 55822 Elülső húgycső partialis resectioja  
 55824 Urethrectomia  
 56230 Orchiectomia bilateralis  
 56231 Castratio  
 56241 Abdominalis here feltárás  
 56420 Amputatio penis  
 56491 Implantatio prothesis in penis

\*\*\*\* **12 6200 Férfi reprodukív rendszer lézeres mütétei**

BETEGSÉGEK

- C61H0 A prostata rosszindulatú daganata  
 D0750 Prostata in situ carcinomája  
 N4000 Prostata túltengés  
 N4001 Prostata túltengés I. stádium  
 N4002 Prostata túltengés II. stádium  
 N4003 Prostata túltengés III. stádium  
 N4004 Prostata túltengés IV. stádium  
 N4110 Krónikus prostatitis  
 N4120 Prostata-tályog

ÉS BEAVATKOZÁSOK

- 56051 Evaporisatio prostatae c. LASER  
 56059 Prostata egyéb alternatív LASER mütétei

\*\*\*\* **12 621C Férfi reprodukív rendszer rosszindulatú daganatai**

BETEGSÉGEK

- C6000 Fityma rosszindulatú daganata  
 C6010 Hímvesző makkjának rosszindulatú daganata  
 C6020 Hímvesző barlangos testének rosszindulatú daganata  
 C6080 A hímvesző átfedő elváltozása, rosszindulatú daganata  
 C6090 Hímvesző rosszindulatú daganata, k.m.n.  
 C61H0 A prostata rosszindulatú daganata  
 C6200 Nem descendált here rosszindulatú daganata

- C6210 Descendált here rosszindulatú daganata  
 C6290 Here rosszindulatú daganata, k.m.n.  
 C6300 Mellékhere rosszindulatú daganata  
 C6310 Ondózsínór rosszindulatú daganata  
 C6320 Herezacskó rosszindulatú daganata  
 C6370 Egyéb meghatározott férfi nemiszervek rosszindulatú daganata  
 C6380 A férfi nemiszervek átfedő elváltozása, rosszindulatú daganata  
 C6390 Férfi nemiszerv rosszindulatú daganata, k.m.n.  
 D0740 Hímvesztő in situ carcinomája  
 D0750 Prostata in situ carcinomája  
 D0760 Egyéb és k.m.n. férfi nemiszervek in situ carcinomája

\*\*\*\* **12 6240 Férfi reprodukív rendszer egyéb betegségei**

BETEGSÉGEK

- B2600 Mumps-orchitis (N51.1\*)  
 D1760 Az ondóvezeték jóindulatú zsírszöveti daganata  
 D2900 Hímvesztő jóindulatú daganata  
 D2910 Prostata jóindulatú daganata  
 D2920 Here jóindulatú daganata  
 D2930 Mellékhere jóindulatú daganata  
 D2940 Herezacskó jóindulatú daganata  
 D2970 Egyéb férfi nemiszervek jóindulatú daganata  
 D2990 Férfi nemiszervek jóindulatú daganata, k.m.n.  
 D4000 Prostata bizonytalan és ismeretlen viselkedésű daganata  
 D4010 Here bizonytalan és ismeretlen viselkedésű daganata  
 D4070 Egyéb férfi nemiszervek bizonytalan és ismeretlen viselkedésű daganata  
 D4090 Férfi nemiszerv bizonytalan és ismeretlen viselkedésű daganata, k.m.n.  
 I8610 Herezacskó varicositas  
 I8620 Medencei varicositas  
 L2930 Anogenitalis pruritus, k.m.n.  
 N4003 Prostata túltengés III. stádium  
 N4004 Prostata túltengés IV. stádium  
 N4100 Akut prostatitis  
 N4120 Prostata-tályog  
 N4180 A prostata egyéb gyulladós betegségei  
 N4200 Calculus prostatae  
 N4210 Prostata duzzadás és vérzés  
 N4220 Prostata atrophia  
 N4280 A prostata egyéb meghatározott rendellenességei  
 N4290 Prostata rendellenesség, k.m.n.  
 N4300 Cystosus (zárt) hydrocele  
 N4310 Fertőzött hydrocele  
 N4320 Egyéb hydrocele  
 N4330 Hydrocele, k.m.n.  
 N4340 Spermatocele  
 N44H0 Herecsavarodás  
 N4500 Orchitis, epididymitis és epididymo-orchitis tályoggal  
 N4590 Orchitis, epididymitis és epididymo-orchitis tályog nélkül  
 N46H0 Férfi meddőség  
 N4700 Fitymatúltengés  
 N4710 Fitymatúltengés, phimosis  
 N4720 Fitymatúltengés, paraphimosis  
 N4800 Leukoplakia penis  
 N4810 Balanoposthitis  
 N4820 A hímvessző egyéb gyulladós rendellenességei  
 N4830 Priapismus  
 N4840 Organikus eredetű impotentia  
 N4850 A hímvessző fekélye  
 N4860 Balanitis xerotica obliterans

- N4880 A hímvessző egyéb, meghatározott rendellenességei  
 N4890 Hímvessző rendellenesség, k.m.n.  
 N4900 Az ondóhólyag gyulladási rendellenességei  
 N4910 Funiculus spermatis, tunica vag., vas deferens gyull. rendellenességei  
 N4920 A herezacskó gyulladási rendellenességei  
 N4980 A férfi nemi szervek egyéb meghatározott gyulladási rendellenességei  
 N4990 Gyulladásos rendellenesség nem meghatározott férfi nemi szervben  
 N5000 Heresorvadás  
 N5010 A férfi nemi szervek vascularis rendellenességei  
 N5080 A férfi nemi szervek egyéb, meghatározott rendellenességei  
 N5090 A férfi nemi szervek rendellenessége, k.m.n.  
 Q5300 Ectopiás here  
 Q5310 Nem descendált here, egyoldali  
 Q5320 Nem descendált here, kétoldali  
 Q5390 Nem descendált here, k.m.n.  
 Q5400 Hypospadiasis a makkon  
 Q5410 Hypospadiasis a penisen  
 Q5420 Hypospadiasis a penisen és herezacskón  
 Q5430 Hypospadiasis a gáton  
 Q5480 Egyéb hypospadiasis  
 Q5490 Hypospadiasis, k.m.n.  
 Q5500 A here hiánya és aplasiája  
 Q5510 A here és herezacskó hypoplasiája  
 Q5520 A here és herezacskó egyéb veleszületett rendellenességei  
 Q5530 Az ondóvezeték atresiája  
 Q5540 Az ondóvezeték-hólyag-mellékhere-prostata egyéb veleszületett rendell.  
 Q5550 A hímvessző veleszületett hiánya és aplasiája  
 Q5560 A hímvessző egyéb veleszületett rendellenességei  
 Q5580 A hímvessző egyéb veleszületett rendellenességei  
 Q5590 A hímvessző k.m.n. veleszületett rendellenessége  
 Q5600 Hermaphroditismus m.n.o.  
 Q5610 Hím pseudohermaphroditismus m.n.o.  
 Q5620 Női pseudohermaphroditismus m.n.o.  
 Q5630 Pseudohermaphroditismus, k.m.n.  
 R8600 A férfi nemiszervekből származó anyagok kóros enzimszint leletei  
 R8610 A férfi nemiszervekből származó anyagok kóros hormonszint leletei  
 R8620 A férfi nemiszervekből származó anyagok kóros biológiai anyag leletei  
 R8630 A férfi nemiszervekből származó anyagok kóros nem orvosi anyag leletei  
 R8640 A férfi nemiszervekből származó anyagok kóros immunológiai leletei  
 R8650 A férfi nemiszervekből származó anyagok kóros mikrobiológiai leletei  
 R8660 A férfi nemiszervekből származó anyagok kóros citológiai leletei  
 R8670 A férfi nemiszervekből származó anyagok kóros szövettani leletei  
 R8680 A férfi nemiszervekből származó anyagok egyéb kóros leletei  
 R8690 A férfi nemiszervekből származó anyagok k.m.n. kóros leletei  
 S3020 A külső nemiszervek zúzódása  
 S3120 A hímvessző nyílt sebe  
 S3130 A herezacskó és herék nyílt sebe  
 S3800 A külső nemiszervek zúzódása  
 S3820 A külső nemiszervek traumás csonkolása  
 T1980 Idegentest a nemi és húgyúti szervek más és több helyén  
 T1990 Idegentest a nemi és húgyúti szervekben, k.m.n. helyén  
 T2830 A belső húgy-ivarszervek égése  
 T2880 A belső húgy-ivarszervek maródása

\*\*\*\* 12 639Z *Férfi reprodukciói rendszeri betegségei súlyos társult betegséggel*

#### BETEGSÉGEK

- B2600 Mumps-orchitis (N51.1\*)  
 C6000 Fityma rosszindulatú daganata  
 C6010 Hímvessző makkjának rosszindulatú daganata



- C6020 Hímvesző barlangos testének rosszindulatú daganata  
C6080 A hímvessző átfedő elváltozása, rosszindulatú daganata  
C6090 Hímvesző rosszindulatú daganata, k.m.n.  
C61H0 A prostata rosszindulatú daganata  
C6200 Nem descendált here rosszindulatú daganata  
C6210 Descendált here rosszindulatú daganata  
C6290 Here rosszindulatú daganata, k.m.n.  
C6300 Mellékhere rosszindulatú daganata  
C6310 Ondózsínór rosszindulatú daganata  
C6320 Herezacskó rosszindulatú daganata  
C6370 Egyéb meghatározott férfi nemiszervek rosszindulatú daganata  
C6380 A férfi nemiszervek átfedő elváltozása, rosszindulatú daganata  
C6390 Férfi nemiszerv rosszindulatú daganata, k.m.n.  
D0740 Hímvesző in situ carcinómája  
D0750 Prostata in situ carcinómája  
D0760 Egyéb és k.m.n. férfi nemiszervek in situ carcinómája  
D1760 Az ondóvezeték jóindulatú zsírszöveti daganata  
D2900 Hímvesző jóindulatú daganata  
D2910 Prostata jóindulatú daganata  
D2920 Here jóindulatú daganata  
D2930 Mellékhere jóindulatú daganata  
D2940 Herezacskó jóindulatú daganata  
D2970 Egyéb férfi nemiszervek jóindulatú daganata  
D2990 Férfi nemiszervek jóindulatú daganata, k.m.n.  
D4000 Prostata bizonytalan és ismeretlen viselkedésű daganata  
D4010 Here bizonytalan és ismeretlen viselkedésű daganata  
D4070 Egyéb férfi nemiszervek bizonytalan és ismeretlen viselkedésű daganata  
D4090 Férfi nemiszerv bizonytalan és ismeretlen viselkedésű daganata, k.m.n.  
I8610 Herezacskó varicositas  
I8620 Medencei varicositas  
N4100 Akut prostatitis  
N4120 Prostata-tályog  
N4180 A prostata egyéb gyulladásos betegségei  
N4200 Calculus prostatae  
N4210 Prostata duzzadás és vérzés  
N4220 Prostata atrophia  
N4280 A prostata egyéb meghatározott rendellenességei  
N4300 Cystosus (zárt) hydrocele  
N4310 Fertőzött hydrocele  
N4320 Egyéb hydrocele  
N4330 Hydrocele, k.m.n.  
N4340 Spermatocele  
N44H0 Herecsavarodás  
N4500 Orchitis, epididymitis és epididymo-orchitis tályoggal  
N4590 Orchitis, epididymitis és epididymo-orchitis tályog nélkül  
N46H0 Férfi meddőség  
N4700 Fitymatúltengés  
N4710 Fitymatúltengés, phimosis  
N4720 Fitymatúltengés, paraphimosis  
N4800 Leukoplakia penis  
N4810 Balanoposthitis  
N4820 A hímvessző egyéb gyulladásos rendellenességei  
N4830 Priapismus  
N4840 Organikus eredetű impotentia  
N4850 A hímvessző fekélye  
N4860 Balanitis xerotica obliterans  
N4880 A hímvessző egyéb, meghatározott rendellenességei  
N4890 Hímvesző rendellenesség, k.m.n.  
N4900 Az ondóhólyag gyulladásos rendellenességei

- N4910 Funiculus spermat., tunica vag., vas deferens gyull. rendellenességei  
 N4920 A herezacskó gyulladási rendellenességei  
 N4980 A férfi nemi szervek egyéb meghatározott gyulladási rendellenességei  
 N4990 Gyulladásos rendellenesség nem meghatározott férfi szervek  
 N5010 A férfi nemi szervek vascularis rendellenességei  
 N5080 A férfi nemi szervek egyéb, meghatározott rendellenességei  
 Q5300 Ectopiás here  
 Q5310 Nem descendált here, egyoldali  
 Q5320 Nem descendált here, kétoldali  
 Q5390 Nem descendált here, k.m.n.  
 Q5480 Egyéb hypospadiasis  
 Q5490 Hypospadiasis, k.m.n.  
 Q5500 A here hiánya és aplasiája  
 Q5510 A here és herezacskó hypoplasiája  
 Q5520 A here és herezacskó egyéb veleszületett rendellenességei  
 Q5530 Az ondóvezeték atresiája  
 Q5540 Az ondóvezeték-hólyag-mellékhere-prostata egyéb veleszületett rendell.  
 Q5550 A hímvessző veleszületett hiánya és aplasiája  
 Q5560 A hímvessző egyéb veleszületett rendellenességei  
 Q5580 A hímvessző egyéb veleszületett rendellenességei  
 Q5590 A hímvessző k.m.n. veleszületett rendellenessége  
 Q5600 Hermaphroditismus m.n.o.  
 Q5610 Hím pseudohermaphroditismus m.n.o.  
 Q5620 Női pseudohermaphroditismus m.n.o.  
 Q5630 Pseudohermaphroditismus, k.m.n.  
 R8600 A férfi nemiszervekből származó anyagok kóros enzimszint leletei  
 R8610 A férfi nemiszervekből származó anyagok kóros hormonszint leletei  
 R8620 A férfi nemiszervekből származó anyagok kóros biológiai anyag leletei  
 R8630 A férfi nemiszervekből származó anyagok kóros nem orvosi anyag leletei  
 R8640 A férfi nemiszervekből származó anyagok kóros immunológiai leletei  
 R8650 A férfi nemiszervekből származó anyagok kóros mikrobiológiai leletei  
 R8660 A férfi nemiszervekből származó anyagok kóros citológiai leletei  
 R8670 A férfi nemiszervekből származó anyagok kóros szövettani leletei  
 R8680 A férfi nemiszervekből származó anyagok egyéb kóros leletei  
 R8690 A férfi nemiszervekből származó anyagok k.m.n. kóros leletei  
 S3020 A külső nemiszervek zúzódása  
 S3120 A hímvessző nyílt sebe  
 S3130 A herezacskó és herék nyílt sebe  
 S3800 A külső nemiszervek zúzódása  
 S3820 A külső nemiszervek traumás csonkolása  
 T1980 Idegtest a nemi és húgyúti szervek más és több helyén  
 T1990 Idegtest a nemi és húgyúti szervekben, k.m.n. helyén  
 T2830 A belső húgy-ivarszervek égése  
 T2880 A belső húgy-ivarszervek maródása

ÉS A SÚLYOS TÁRSULT BETEGSÉG FELTÉTELEI

\*\*\*\* 12 640Z *Férfi reprodukív rendszer műtétei súlyos társult betegséggel*

BETEGSÉGEK

A főcsoportba tartozó bármely betegség

ÉS BEAVATKOZÁSOK

- 53844 Varicectomia  
 5391A Anastomosis sapheno-cavernosus  
 54020 Lymphadenectomia regionalis  
 54060 Lymphadenectomia retroperitonealis radicalis  
 54061 Lymphadenectomia retroperitonealis bilateralis  
 54062 Lymphadenectomia retroperitonealis modificatus  
 54063 Lymphadenectomia retroperitonealis debulking  
 54064 Lymphadenectomia retroperitonealis salvage

- 54065 Lymphadenectomia retroperitonealis
- 54066 Lymphadenectomia pelveos minoris
- 54091 Nyirokstruktúrák egyéb műtétei
- 55410 Laparotomia explorativa
- 55822 Elülső húgycső partialis resectioja
- 55824 Urethrectomia
- 55833 Strictura urethrae nyílt műtéte, elülső húgycső
- 56001 Incisio prostatae transperinealis
- 56002 Incisio prostatae transurethralis
- 56011 Prostata TUR
- 56012 Prostata TUR radicalis
- 56013 Transurethralis prostata incisio
- 56014 Prostata cryocaustica
- 56015 Prostata transurethralis spirál behelyezés
- 56016 Ablatio prostatae transurethralis thermalis
- 5601A Evaporisatio prostatae transurethralis
- 56020 Prostatectomia transvesicalis
- 56030 Prostatectomia retropubica (Millin)
- 56040 Prostatectomia radicalis
- 56051 Evaporisatio prostatae c. LASER
- 56059 Prostata egyéb alternatív LASER műtétei
- 56060 Vesicula seminalis műtét
- 56070 Periprostaticus műtét
- 56110 Bergmann f. hydrocele műtét
- 56111 Winkelmann f. hydrocele műtét
- 56112 Hydrocele műtét
- 56130 Scrotum és tunica vaginalis reconstructio
- 56220 Semicastratio
- 56221 Semicastratio, kiterjesztett
- 56230 Orchiectomia bilateralis
- 56231 Castratio
- 56240 Orchidopexia
- 56241 Abdominalis here feltárás
- 56242 Exploratio testis inguinalis
- 56250 Here reconstructiós műtétek
- 56261 Implantatio prothesis testis
- 56291 Herefüggőly eltávolítása
- 56300 V.sperm.int.ligatura
- 56301 V.sperm.int.retroperitonealis ligatura (Palomo)
- 56302 Scrotalis varicocelectomia
- 56303 Funiculocele resectio
- 56308 Ligatura v. spermaticae internae laparoscopica
- 56309 Ligatura v.spermaticae int.laparsc. c.conversionem
- 56310 Mellékhere cysta kiirtása
- 56311 Spermatocele resectio
- 56330 Epididymectomia
- 56340 Detorquatio testis
- 56341 Funiculus varrat
- 56342 Funiculus és mellékhere reconstructio
- 56350 Vasotomia
- 56360 Vasectomia
- 56370 Vasovasostomia
- 56371 Vasoepididymostomia
- 56400 Circumcisio
- 56401 Frenulotomia penis
- 56402 Incisio dorsalis preputii
- 56403 Phimotomia
- 56405 Adhaesiolysis preputii penis
- 56420 Amputatio penis

- 56421 Emasculinisatio
- 56430 Chordectomy penis
- 56431 Plastica penis sec. Denis-Browne
- 56432 Plastica penis sec. Cecil-Michalowsky
- 56433 Plastica penis sec. Edmunds
- 56434 Correctio epispadiasis
- 56435 Excisio indurationis penis plastica
- 56436 Plastica penis MAGPI MIP
- 56437 Plastica penis sec. May
- 56438 Plastica penis sec. Duplay
- 56439 Plastica penis sec. Duckett
- 5643A Plastica penis sec. Mathieu
- 5643B Plastica penis sec. Devine-Horton
- 5643C Plastica penis TPIF
- 5643D Plastica penis c. transplantatione mucosae ves.urin.
- 5643V Arterialisatio corporis cavernosi penis sec. Winter
- 5643W Ligatura venae penis propter "Venous leak"
- 5643X Priapismus inde infiltratio penis
- 5643Y Correctio curvaturae corp. cavern. penis sec. Nesbit
- 5643Z Húgycsőképzés Ombrédamme szerint
- 56490 Erectiós zavarok műtétei
- 56491 Implantatio prothesis in penis
- 56492 Sutura corporis cavernosi penis
- 56870 Kismedencei evisceratio
- 57161 Fistulectomia perinei
- 59780 Sclerotisatio hydrokele
- 59809 Sterilisatio (férfi)
- 81631 Aspiratio et/seu drainage vesiculae seminalis

ÉS A SÚLYOS TÁRSULT BETEGSÉG FELTÉTELEI

\*\*\*\* **Főcsoport: 13 Női reprodukzív rendszeri betegségek**

\*\*\*\* **13 641A Női nemi szervek kombinált radikális műtétei**

BETEGSÉGEK

**A főcsoportba tartozó bármely betegség**

ÉS BEAVATKOZÁSOK

- 54060 Lymphadenectomia retroperitonealis radicalis
- 54061 Lymphadenectomia retroperitonealis bilateralis
- 54062 Lymphadenectomia retroperitonealis modificatus
- 54063 Lymphadenectomia retroperitonealis debulking
- 54064 Lymphadenectomia retroperitonealis salvage
- 54065 Lymphadenectomia retroperitonealis
- 54066 Lymphadenectomia pelveos minoris

ÉS BEAVATKOZÁSOK

- 56850 Hysterectomia radicalis-hasi (kiterjesztett)
- 56860 Hysterectomia radicalis-hüvelyi (kiterjesztett)
- 56870 Kismedencei evisceratio
- 57140 Vulvectomia bilateralis radicalis

\*\*\*\* **13 641B Női nemi szervek egyéb radikális műtétei**

BETEGSÉGEK

**A főcsoportba tartozó bármely betegség**

ÉS BEAVATKOZÁSOK

- 56850 Hysterectomia radicalis-hasi (kiterjesztett)
- 56860 Hysterectomia radicalis-hüvelyi (kiterjesztett)
- 56870 Kismedencei evisceratio
- 57140 Vulvectomia bilateralis radicalis

\*\*\*\* **13 6420 Uterus-, adnex műtétek malignitás miatt**

BETEGSÉGEK

- C56H0 A petefészek rosszindulatú daganata
- C5700 Tuba Fallopii rosszindulatú daganata
- C5710 Széles méhszalag rosszindulatú daganata
- C5720 Kerek méhszalag rosszindulatú daganata
- C5730 Parametrium rosszindulatú daganata
- C5740 Méhfüggelékek rosszindulatú daganata, k.m.n.
- C5780 A női nemiszervek átfedő elváltozása, rosszindulatú daganata
- C7960 A petefészek másodlagos rosszindulatú daganata

VAGY BETEGSÉGEK

- C52H0 A hüvely rosszindulatú daganata
- C5300 Endocervix rosszindulatú daganata
- C5310 Exocervix rosszindulatú daganata
- C5380 A méhnyak átfedő elváltozása, rosszindulatú daganata
- C5390 Méhnyak rosszindulatú daganata, k.m.n.
- C5400 A méh isthmusa rosszindulatú daganata
- C5410 Endometrium rosszindulatú daganata
- C5420 Myometrium rosszindulatú daganata
- C5430 Méhfundus rosszindulatú daganata
- C5480 A méhtest átfedő elváltozása, rosszindulatú daganata
- C5490 Méhtest rosszindulatú daganata, k.m.n.
- C55H0 A méh nem meghatározott részének rosszindulatú daganata
- C5790 Női nemiszerv rosszindulatú daganata, k.m.n.
- C58H0 A méhlepény rosszindulatú daganata

ÉS BEAVATKOZÁSOK

- 56510 Petefészek lokális kimetszése

- 56513 Petefészek eltávolítás, részleges, egyik oldalon
- 56514 Petefészek eltávolítás, részleges, mindkét oldalon
- 56520 Petefészek eltávolítás - féloldali
- 56530 Salpingo-oophorectomia - féloldali
- 56540 Petefészek eltávolítás - kétoldali (castratio)
- 56550 Salpingo-oophorectomia - kétoldali
- 56610 Salpingectomy - egyik oldalon
- 56620 Salpingectomy - mindkét oldalon
- 56650 Salpingectomy partialis
- 56731 Cervix csonk eltávolítás
- 56820 Amputatio supravaginalis corporis uteri s.Chrobak
- 56830 Hysterectomia - hasi
- 56840 Hysterectomia - hüvelyi

\*\*\*\* **13 643B Uterus-, adnex műtétek in situ carcinoma és nem malignus betegség miatt**

#### BETEGSÉGEK

- D0690 Méhnyak in situ carcinómája, k.m.n.
- D0700 Endometrium in situ carcinómája
- D0720 Hüvely in situ carcinómája
- D0730 Egyéb és k.m.n. női nemiszervek in situ carcinómája
- D2500 A méh submucosus leiomyómája
- D2510 A méh intramuralis leiomyómája
- D2520 A méh subserosus leiomyómája
- D2590 A méh leiomyómája, k.m.n.
- D2600 Méhnyak jóindulatú daganata
- D2610 Méhtest jóindulatú daganata
- D2670 A méh egyéb részeinek jóindulatú daganata
- D2690 Méh jóindulatú daganata, k.m.n.
- D27H0 A petefészek jóindulatú daganata
- D2800 Szeméremtest jóindulatú daganata
- D2810 Hüvely jóindulatú daganata
- D2820 Petevezető és szalagok jóindulatú daganata
- D2870 Egyéb meghatározott női nemiszervek jóindulatú daganata
- D2890 Női nemiszerv jóindulatú daganata, k.m.n.
- N7000 A méhkürt és petefészek heveny gyulladása
- N7010 A méhkürt és petefészek idült gyulladása
- N7100 A méh heveny gyulladásos betegsége
- N7110 A méh idült gyulladásos betegsége
- N72H0 A méhnyak gyulladásos betegsége
- N7300 Akut parametritis és medencei cellulitis
- N7310 Krónikus parametritis és medencei cellulitis
- N7330 Akut pelveoperitonitis (női)
- N7340 Krónikus pelveoperitonitis, k.m.n.
- N7360 Női medencei peritonealis összenövések
- N7380 A női medence egyéb, meghatározott gyulladásos betegségei
- N8000 A méh endometriosisa
- N8010 A petefészek endometriosisa
- N8020 A petevezető endometriosisa
- N8030 A medencei hashártya endometriosisa
- N8040 A rectovaginalis septum és a hüvely endometriosisa
- N8080 Egyéb endometriosis
- N8090 Endometriosis, k.m.n.
- N8120 A méh és hüvely inkomplett prolapsusa
- N8130 Teljes uterovaginalis prolapsus
- N8140 Uterovaginalis prolapsus, k.m.n.
- N8180 Egyéb női nemi szerv prolapsus
- N8190 Női nemi szerv prolapsus, k.m.n.
- N8200 Vesicovaginalis sipoly
- N8210 Egyéb női húgy- és nemi szervek közötti sipoly

- N8240 Egyéb sipolyok a női nemi szervek és a belek között  
N8250 Sipolyok a női nemi szervek és a bőr között  
N8280 A női nemi szervek egyéb sipolyai  
N8290 A női nemi szervek sipolya, k.m.n.  
N8300 A petefészek follicularis cystája  
N8310 Sárgatest cysta  
N8320 Egyéb és k.m.n. petefészek cysták  
N8330 A petefészek és a méhkürt szerzett sorvadása  
N8340 A petefészek és a méhkürt előesése és sérve  
N8350 A petefészek és méhkürt csavarodása  
N8360 Haematosalpinx  
N8370 A széles méhszalag vérömlenye  
N8380 Petefészek, méhkürt, széles szalag egyéb, nem-gyull. rendellenességei  
N8390 Petefészek, méhkürt, széles szalag nem-gyull. rendellenessége, k.m.n.  
N8400 Méhtest polypus  
N8410 Méhnyak polypus  
N8480 A női nemi szervek egyéb részeinek polypusa  
N8490 A női nemi szervek polypusa, k.m.n.  
N8500 Hyperplasia glandularis endometrii  
N8510 Hyperplasia adenomatosa endometrii  
N8520 Méh-hypertrophia  
N8530 Subinvolutio uteri  
N8540 A méh rendellenes helyzete  
N8550 Méh inversio  
N8560 Méhűri összenövések  
N8570 Haematometra  
N8590 Nem-gyulladásos méhrendellenesség, k.m.n.  
N86H0 A méhnyak eróziója és ectropionja  
N8790 Cervicalis dysplasia, k.m.n.  
N8800 Leukoplakia cervicis uteri  
N8810 Laceratio portionis uteri inveterata  
N8820 A méhnyak szűkülete és hegesedése  
N8830 Méhnyak-elégtelenség  
N8840 A méhnyak hypertrophiás elongatiója  
N8880 A méhnyak egyéb, meghatározott nem-gyulladásos rendellenességei  
N8890 A méhnyak nem-gyulladásos rendellenessége, k.m.n.  
N9100 Primer amenorrhoea  
N9110 Szekunder amenorrhoea  
N9130 Primer oligomenorrhoea  
N9140 Szekunder oligomenorrhoea  
N9150 Oligomenorrhoea, k.m.n.  
N9200 Excesszív és gyakori havivérzés szabályos ciklussal  
N9210 Excesszív és gyakori havivérzés szabálytalan ciklussal  
N9220 Excesszív havivérzés serdülőkorban  
N9230 Ovulációs vérzés  
N9240 Excesszív vérzés a praemenopausalis szakban  
N9250 Egyéb meghatározott szabálytalan havivérzés  
N9260 Szabálytalan havivérzés, k.m.n.  
N9300 Postcoitalis és kontakt vérzés  
N9380 Egyéb meghatározott rendellenes méh- és hüvelyvérzés  
N9390 Rendellenes méh- és hüvelyvérzés, k.m.n.  
N9480 Női nemi szervekkel és havivérzéssel kapcs. egyéb meghat. állapotok  
N9490 Női nemi szervekkel és havivérzéssel kapcs. egyéb, k.m.n. állapotok  
N9500 Postmenopausalis vérzés  
N9510 Menopausalis és női climacterialis állapotok  
N9520 Postmenopausalis atrophias vaginitis  
N9530 Művi menopausához társuló állapotok  
N9580 Egyéb meghatározott menopausalis és perimenopausalis rendellenességek  
N9700 Anovulációval kapcsolatos infertilitás

- N9710 Méhkürt eredetű infertilitás  
 N9720 Méhereredetű női infertilitás  
 N9730 Méhnyakeredetű infertilitás  
 N9740 A férfitartner tényezőivel társult női infertilitás  
 N9780 Egyéb eredetű női infertilitás  
 N9790 Női infertilitás, k.m.n.  
 N9920 Postoperatív hüvelyi összenövések  
 N9930 A hüvelyboltozat előesése méheltávolítás után  
 Q5000 A petefészek veleszületett hiánya  
 Q5010 Petefészek-tömlő (fejlődési rendellenességként)  
 Q5020 Veleszületett petefészek-csavarodás  
 Q5030 A petefészek egyéb veleszületett rendellenességei  
 Q5040 A petevezeték embrionális tömlője  
 Q5050 A széles szalag (lig. latum) embrionális tömlője  
 Q5060 A petevezeték és lig. latum egyéb veleszületett rendellenességei  
 Q5100 A méh agenesise, aplasiája  
 Q5110 Kettős méh, a méhnyak és hüvely kettőzöttségével  
 Q5120 A méh egyéb kettőzöttsége  
 Q5130 Kétszarvú méh  
 Q5140 Egyszarvú méh  
 Q5150 A méhnyak agenesise és aplasiája  
 Q5160 A méhnyak embrionális tömlője  
 Q5170 Veleszületett utero-entero-urinaris sipoly  
 Q5180 A méh és méhnyak egyéb veleszületett rendellenességei  
 Q5190 A méh és méhnyak veleszületett rendellenessége, k.m.n.  
 Q5200 A hüvely veleszületett hiánya  
 Q5210 Kettőzött hüvely  
 Q5220 Veleszületett végbél-hüvely sipoly  
 Q5280 A női nemi szervek egyéb megjelölt veleszületett rendellenességei  
 Q5290 A női nemi szervek veleszületett rendellenessége, k.m.n.  
 R8790 A női nemi szervek anyagának k.m.n. kóros leletei  
 T1920 Idegentest a szeméremtestben és hüvelyben  
 T1930 Idegentest a méhben, [bármely rész]  
 T2830 A belső húgy-ivarszervek égése

#### ÉS BEAVATKOZÁSOK

- 56500 Oophorotomia  
 56501 Ooporotomia és drainage  
 56510 Petefészek lokális kimetszése  
 56511 Ovarialis cysta eltávolítás (Bonney műtét)  
 56512 Ékresectio az ovariumból, mindkét oldalon  
 56513 Petefészek eltávolítás, részleges, egyik oldalon  
 56514 Petefészek eltávolítás, részleges, mindkét oldalon  
 56520 Petefészek eltávolítás - féloldali  
 56530 Salpingo-oophorectomia - féloldali  
 56540 Petefészek eltávolítás - kétoldali (castratio)  
 56550 Salpingo-oophorectomia - kétoldali  
 56560 Petefészek helyreállítása  
 56561 Tuboplastica, mikrosebészeti módszerrel  
 56570 Petefészek és a kürt összenövéseinek oldása  
 56591 Detorquatio pedunculi ovarii  
 56600 Salpingotomia  
 56601 Salpingotomia és drainage  
 56610 Salpingectomia - egyik oldalon  
 56620 Salpingectomia - mindkét oldalon  
 56650 Salpingectomia partialis  
 56660 Salpingostomia unilateralis  
 56661 Salpingostomia bilateralis  
 56731 Cervix csomk eltávolítás  
 56800 Hysterotomia



- 56801 Hysterotomia et drainage  
 56810 Myoma enucleatio  
 56811 Septum uteri kiirtás  
 56813 Synecholysis endometrialis hysterotomica  
 5681H Metroplastica  
 56820 Amputatio supravaginalis corporis uteri s.Chrobak  
 56830 Hysterectomia - hasi  
 56840 Hysterectomia - hüvelyi  
 56920 Parovarialis cysta eltávolítása  
 56940 Denervatio paracervicalis  
 57481 Hysterotomia vaginalis anterior

\*\*\*\* **13 6440 Női reprodukzív rendszer helyreállító műtétei**

BETEGSÉGEK

**A főcsoportba tartozó bármely betegség**

ÉS BEAVATKOZÁSOK

- 55920 Kelly-Stoeckel műtét  
 55950 Retropubicus urethra felfüggesztés (Marshall-M-K)  
 56662 Méhkürt end to end anastomosis - egyik oldalon  
 56663 Méhkürt end to end anastomosis - mindkét oldalon  
 56664 Neointplantatio tubae - egyik oldalon  
 56665 Neointplantatio tubae - mindkét oldalon  
 56930 Ventrofixatio uteri  
 57031 Khar műtét  
 57040 Plastica vaginae anterior posteriorque  
 57041 Plastica vaginae anterior  
 57042 Plastica vaginae posterior  
 57043 Hátsó hüvelyboltozat plasticaja  
 57044 Bulbocavernosus kacs plasztika  
 57050 Hüvelyképzés - colomból  
 57051 Hüvelyképzés  
 57063 Hüvelycsonk magas felfüggesztése  
 57160 Vulva és gát helyreállítása (trauma stb.)

\*\*\*\* **13 6450 Vagina, cervix, vulva műtétek**

BETEGSÉGEK

**A főcsoportba tartozó bármely betegség**

ÉS BEAVATKOZÁSOK

- 56710 Conisatio portionis uteri  
 56721 Kryoconisatio portionis  
 56722 Elektrocoagulatio portionis  
 56724 Cervix elváltozás kezelése, lézerrel  
 56730 Cervix amputatio  
 56731 Cervix csomk eltávolítás  
 56740 Méhnyak műtéti restructioja  
 56741 Méhszáj plastica  
 57020 Hüvelyi cysta eltávolítás  
 57022 Excisio polypus vaginalis  
 57023 Excisio septi vaginalis  
 57030 Hüvely obliteratioja Neugebauer-LeFort szerint  
 57060 Cervico-vaginalis fistula kiirtása  
 57061 Vesico -vaginalis fistula kiirtása  
 57062 Recto -vaginalis fistula kiirtása  
 57064 Hüvelycsonk transabdominalis felfüggesztése  
 57065 Synecholysis vaginalis  
 57110 Marsupialisatio glandulae Bartholini  
 57130 Clitoris műtét  
 57150 Vulvectomia bilateralis

57151 Vulvectomia unilateralis

57162 Perineorrhaphia

\*\*\*\* **13 647A Abrasio altatásban**

BETEGSÉGEK

**A főcsoportba tartozó bármely betegség**

ÉS BEAVATKOZÁSOK

56899 Curettage uteri

56906 Frakcionált curettage

ÉS ANAESTESIA KÓDOK

8889A Narcosis iv./im. első 15'

8889B Maszkos inhalációs anesztézia első 30'

8889C Inhalációs anesztézia endotracheális intubációval első 1 óra

8889D Inhalációs anesztézia laryngeális maszkkal

8889E TIVA endotracheális intubációval első 1 óra

8889F TIVA laryngeális maszkkal első 1 óra

8889G Ballanszírozott anesztézia endotracheális intubációval első 1 óra

8889H Ballanszírozott anesztézia laryngeális maszkkal első 1 óra

8889J Ballanszírozott anesztézia maszkkal első 1 óra

8889K Általános és regionális anesztézia kombinációja endotrach. intubációval első 1 óra

8889L Általános és regionális anesztézia kombinációja laryngeális maszkkal első 1 óra

8889M TIVA maszkkal első 1 óra

88940 Total iv. anesztézia (TIVA) első 1 óra

\*\*\*\* **13 647B Abrasio altatás nélkül**

BETEGSÉGEK

**A főcsoportba tartozó bármely betegség**

ÉS BEAVATKOZÁSOK

56899 Curettage uteri

56906 Frakcionált curettage

\*\*\*\* **13 6480 Egyéb nőgyógyászati kisműtétek malignus folyamatokban**

BETEGSÉGEK

C5100 Nagy szeméremajak rosszindulatú daganata

C5110 Kis szeméremajak rosszindulatú daganata

C5120 Csikló rosszindulatú daganata

C5180 A szeméremtest átfedő elváltozása, rosszindulatú daganata

C5190 Szeméremtest rosszindulatú daganata, k.m.n.

C5300 Endocervix rosszindulatú daganata

C5310 Exocervix rosszindulatú daganata

C56H0 A petefészek rosszindulatú daganata

C5700 Tuba Fallopii rosszindulatú daganata

C5710 Széles méhszalag rosszindulatú daganata

C5720 Kerek méhszalag rosszindulatú daganata

C5730 Parametrium rosszindulatú daganata

C5740 Méhfüggelékek rosszindulatú daganata, k.m.n.

C5780 A női nemi szervek átfedő elváltozása, rosszindulatú daganata

C5790 Női nemi szerv rosszindulatú daganata, k.m.n.

C58H0 A méhlepény rosszindulatú daganata

C7960 A petefészek másodlagos rosszindulatú daganata

D0710 Szeméremtest in situ carcinómája

D0730 Egyéb és k.m.n. női nemi szervek in situ carcinómája

ÉS BEAVATKOZÁSOK

56720 Cervix elváltozás kimetszése

56723 Méhpolyp eltávolítás

56761 Incisio conglutinationis orific.ext.uteri p.conis.

57010 Colpotomia

57011 Kolpotomia és drainage

57161 Fistulectomia perinei

\*\*\*\* 13 6490 *Egyéb nőgyógyászati kisműtétek nem malignus folyamatokban*

#### BETEGSÉGEK

**Az alább felsoroltak kivételével a főcsoportba tartozó bármely betegség:**

- C5100 Nagy szeméremajak rosszindulatú daganata  
 C5110 Kis szeméremajak rosszindulatú daganata  
 C5120 Csikló rosszindulatú daganata  
 C5180 A szeméremtest átfedő elváltozása, rosszindulatú daganata  
 C5190 Szeméremtest rosszindulatú daganata, k.m.n.  
 C52H0 A hüvely rosszindulatú daganata  
 C5300 Endocervix rosszindulatú daganata  
 C5310 Exocervix rosszindulatú daganata  
 C5380 A méhnyak átfedő elváltozása, rosszindulatú daganata  
 C5390 Méhnyak rosszindulatú daganata, k.m.n.  
 C5400 A méh isthmusa rosszindulatú daganata  
 C5410 Endometrium rosszindulatú daganata  
 C5420 Myometrium rosszindulatú daganata  
 C5430 Méhfundus rosszindulatú daganata  
 C5480 A méhtest átfedő elváltozása, rosszindulatú daganata  
 C5490 Méhtest rosszindulatú daganata, k.m.n.  
 C55H0 A méh nem meghatározott részének rosszindulatú daganata  
 C56H0 A petefészek rosszindulatú daganata  
 C5700 Tuba Fallopii rosszindulatú daganata  
 C5710 Széles méhszalag rosszindulatú daganata  
 C5720 Kerek méhszalag rosszindulatú daganata  
 C5730 Parametrium rosszindulatú daganata  
 C5740 Méhfüggelékek rosszindulatú daganata, k.m.n.  
 C5780 A női nemi szervek átfedő elváltozása, rosszindulatú daganata  
 C5780 A női nemi szervek átfedő elváltozása, rosszindulatú daganata  
 C5790 Női nemi szerv rosszindulatú daganata, k.m.n.  
 C5790 Női nemi szerv rosszindulatú daganata, k.m.n.  
 C58H0 A méhlepény rosszindulatú daganata  
 C58H0 A méhlepény rosszindulatú daganata  
 C7960 A petefészek másodlagos rosszindulatú daganata  
 D0690 Méhnyak in situ carcinómája, k.m.n.  
 D0700 Endometrium in situ carcinómája  
 D0710 Szeméremtest in situ carcinómája  
 D0720 Hüvely in situ carcinómája  
 D0730 Egyéb és k.m.n. női nemi szervek in situ carcinómája  
 D0730 Egyéb és k.m.n. női nemi szervek in situ carcinómája  
 D3900 Méh bizonytalan és ismeretlen viselkedésű daganata  
 D3920 Méhlepény bizonytalan és ismeretlen viselkedésű daganata  
 D3970 Egyéb női nemi szervek bizonytalan és ismeretlen viselkedésű daganata  
 D3990 Női nemi szerv bizonytalan és ismeretlen viselkedésű daganata, k.m.n.

#### ÉS BEAVATKOZÁSOK

- 56720 Cervix elváltozás kimetszése  
 56723 Méhpolyp eltávolítás  
 56761 Incisio conglutinationis orific.ext.uteri p.conis.  
 57010 Colpotomia  
 57011 Kolpotomia és drainage  
 57161 Fistulectomia perinei

\*\*\*\* 13 6500 *Nőgyógyászati endoszkópos és laparoszkópos kisebb műtétek*

#### BETEGSÉGEK

**A főcsoportba tartozó bármely betegség**

## ÉS BEAVATKOZÁSOK

- 16940 Laparoscopia
- 16941 Laparoscopia hydrotubatioval
- 54021 Excisio lymphoglandularum retroperit. laparoscopica
- 55433 Excisio endometriosis peritonei laparoscopica
- 55437 Excisio endometriosis infiltrans Douglasi laparosc.
- 56502 Kismencedei exsudatio, laparosc. lavage-drainage
- 56571 Adhaesiolysis laparoscopica
- 56671 Chromopertubatio
- 56672 Chromopertubatio laparoscopica
- 56812 Septum uteri kiirtás (hysteroscop)
- 56814 Syncheliolysis (hysteroscop)
- 56815 Endometrium resectio (hysteroscop)
- 56818 Myolysis laparoscopica
- 56819 Myolysis hysteroscopica
- 5681A Resectio myomae hysteroscopica
- 5681C Syncheliolysis hysteroscopica
- 5681E Resectio septi uteri hysteroscopica
- 5681K Megszületőben lévő myomagöb eltávolítása
- 56932 Hüvelyesonk felfüggesztés, laparoscopiás
- 59801 Sterilisatio (nő)
- 59802 Sterilisatio laparoscopica feminae
- 59803 Sterilisatio laparoscopia kapocccsal
- 59804 Sterilisatio laparoscopia gyűrűvel
- 59805 Sterilisatio laparoscopia monopol. elektródával
- 59806 Sterilisatio laparoscopia bipol. elektródával

\*\*\*\* **13 6510** *Nőgyógyászati endoszkópos, laparoscópos nagyobb műtétek*

## BETEGSÉGEK

## A főcsoportba tartozó bármely betegség

## ÉS BEAVATKOZÁSOK

- 16611 Falloposcopia laparoscopica
- 55435 Ablatio endometriomae ovarii laparoscopica unilat.
- 55436 Ablatio endometriomae ovarii laparoscopica bilat.
- 56515 Cystectomy ovarii / parovarialis laparoscopica unilat.
- 56516 Cystectomy ovarii / parovarialis laparoscopica bilat.
- 56517 Cauterisatio ovarii laparoscopica (drilling)
- 56518 Resectio ovarii laparoscopica unilateralis
- 56519 Resectio ovariorum laparoscopica bilateralis
- 56521 Oophorektomia unilateralis laparoscopica
- 56531 Salpingo-oophorectomia laparoscopica unilateralis
- 56541 Oophorectomia bilateralis laparoscopica
- 56552 Salpingo-oophorectomia bilateralis laparoscopica
- 56592 Detorquatio ovarii laparoscopica
- 56602 Salpingostomia unilat. laparoscopica
- 56603 Salpingostomia bilat. laparoscopica
- 56611 Salpingectomy laparoscopica unilateralis
- 56622 Salpingectomy laparoscopica bilaterale
- 56651 Salpingectomy partiale laparoscopica
- 5666A Salpingo-stomatoplastica laparoscopica
- 5666C Adnexectomy laparoscopica
- 5666S Salpingostomia unilaterale microchirurgica
- 5666T Salpingostomia bilaterale microchirurgica
- 5666U Tubo-tubostomia unilaterale microchirurgica
- 5666V Tubo-tubostomia bilaterale microchirurgica
- 5666W Neoimplantatio tubae unilateralis microchirurgica
- 5666X Neoimplantatio tubae bilateralis microchirurgica
- 56803 Hysterectomy laparoscopica
- 56816 Enucleatio myomae uteri laparoscopica

- 56817 Enucleatio myomae hysteroscopica  
 5681B Enucleatio myomae uteri hysteroscopica  
 5681D Endometrium ablatio gördülő golyóval  
 5681F Endometrium ablatio Nd-Yag laser-rel  
 5681G Endometrium ablatio hurokkal  
 56821 Hysterectomia subtotalis laparoscopica.  
 56831 Laparoscopos assiszt. vaginalis hysterectomia  
 56833 Hysterectomia totalis laparoscopica sec. Reich  
 56834 Hysterectomia intrafascialis laparoscopica sec. Se  
 56931 Ventrofixatio uteri laparoscopica  
 56941 Denervatio uteri laparoscopica (LUNA)  
 57045 Colposuspenso laparoscopia sec. Burch

\*\*\*\* 13 6520 *Női reproduktív rendszer egyéb műtétei*

BETEGSÉGEK

A főcsoportba tartozó bármely betegség

ÉS BEAVATKOZÁSOK

- 53875 Erekek egyéb sebészi occlusioja, iliaca  
 54010 Lymphadenectomia superficialis  
 54020 Lymphadenectomia regionalis  
 55410 Laparotomia explorativa  
 55430 Resectio peritonei  
 55440 Adhaesiolysis intraabdominalis  
 55783 Húgyhólyag sipoly zárása, vaginalis  
 55822 Elülső húgycső partialis resectioja  
 55824 Urethrectomia  
 56512 Ékresectio az ovariumból, mindkét oldalon  
 56660 Salpingostomia unilateralis  
 56661 Salpingostomia bilateralis  
 56662 Méhkürt end to end anastomosisa - egyik oldalon  
 56663 Méhkürt end to end anastomosisa - mindkét oldalon  
 56664 Neoimplantatio tubae - egyik oldalon  
 56665 Neoimplantatio tubae - mindkét oldalon  
 56666 Kürt prothesis vagy graft

\*\*\*\* 13 6530 *In vitro fertilizáció (IVF)*

BETEGSÉGEK

A főcsoportba tartozó bármely betegség

ÉS BEAVATKOZÁSOK

- 14703 Aspiratio ovarii p.fertilisationem artef.USG.dir.  
 92722 Embryotransfer  
 97723 Stimulatio ovarii medicamentosa p.fertilisationem

\*\*\*\* 13 6540 *ICSI (intracytoplazmatikus spermium injekció) eljárás*

BETEGSÉGEK

A főcsoportba tartozó bármely betegség

ÉS BEAVATKOZÁSOK

- 14703 Aspiratio ovarii p.fertilisationem artef.USG.dir.  
 92722 Embryotransfer  
 97723 Stimulatio ovarii medicamentosa p.fertilisationem

## ÉS BEAVATKOZÁSOK

97722 ICSI (Intra cytoplasmaticus spermium injectio /egy)

\*\*\*\* 13 6550 *In vitro* fertilizáció (IVF), a megapadást elősegítő módszerrel

## BETEGSÉGEK

## A főcsoportba tartozó bármely betegség

## ÉS BEAVATKOZÁSOK

14703 Aspiratio ovarii p.fertilisationem artef.USG.dir.

## ÉS BEAVATKOZÁSOK

92722 Embryotransfer

## ÉS BEAVATKOZÁSOK

97723 Stimulatio ovarii medicamentosa p.fertilisationem

## ÉS BEAVATKOZÁSOK

97724 Aszisztált hatching

\*\*\*\* 13 6560 *ICSI eljárás, a megapadást elősegítő módszerrel*

## BETEGSÉGEK

## A főcsoportba tartozó bármely betegség

## ÉS BEAVATKOZÁSOK

14703 Aspiratio ovarii p.fertilisationem artef.USG.dir.

## ÉS BEAVATKOZÁSOK

92722 Embryotransfer

## ÉS BEAVATKOZÁSOK

97723 Stimulatio ovarii medicamentosa p.fertilisationem

## ÉS BEAVATKOZÁSOK

97722 ICSI (Intra cytoplasmaticus spermium injectio /egy)

## ÉS BEAVATKOZÁSOK

97724 Aszisztált hatching

\*\*\*\* 13 657C *Női reprodukív rendszer rosszindulatú daganatai*

## BETEGSÉGEK

C5100 Nagy szeméremajak rosszindulatú daganata

C5110 Kis szeméremajak rosszindulatú daganata

C5120 Csikló rosszindulatú daganata

C5180 A szeméremtest átfedő elváltozása, rosszindulatú daganata

C5190 Szeméremtest rosszindulatú daganata, k.m.n.

C52H0 A hüvely rosszindulatú daganata

C5300 Endocervix rosszindulatú daganata

C5310 Exocervix rosszindulatú daganata

C5380 A méhnyak átfedő elváltozása, rosszindulatú daganata

C5390 Méhnyak rosszindulatú daganata, k.m.n.

C5400 A méh isthmusa rosszindulatú daganata

C5410 Endometrium rosszindulatú daganata

C5420 Myometrium rosszindulatú daganata

C5430 Méhfundus rosszindulatú daganata

C5480 A méhtest átfedő elváltozása, rosszindulatú daganata

C5490 Méhtest rosszindulatú daganata, k.m.n.

C55H0 A méh nem meghatározott részének rosszindulatú daganata

C56H0 A petefészek rosszindulatú daganata

C5700 Tuba Fallopii rosszindulatú daganata

C5710 Széles méhszalag rosszindulatú daganata

C5720 Kerek méhszalag rosszindulatú daganata

C5730 Parametrium rosszindulatú daganata

C5740 Méhfüggelékek rosszindulatú daganata, k.m.n.

- C5770 Egyéb meghatározott női nemiszervek rosszindulatú daganata  
 C5780 A női nemiszervek átfedő elváltozása, rosszindulatú daganata  
 C5790 Női nemiszerv rosszindulatú daganata, k.m.n.  
 C58H0 A méhlepény rosszindulatú daganata  
 C7960 A petefészek másodlagos rosszindulatú daganata  
 D0600 Endocervix in situ carcinomája  
 D0610 Exocervix in situ carcinomája  
 D0670 A méhnyak egyéb részeinek in situ carcinomája  
 D0690 Méhnyak in situ carcinomája, k.m.n.  
 D0700 Endometrium in situ carcinomája  
 D0710 Szeméremtest in situ carcinomája  
 D0720 Hüvely in situ carcinomája  
 D0730 Egyéb és k.m.n. női nemiszervek in situ carcinomája

\*\*\*\* 13 6590 *Menstruációs zavarok, a női reprodukív rendszer egyéb betegségei*

BETEGSÉGEK

- D2500 A méh submucosus leiomyomája  
 D2510 A méh intramuralis leiomyomája  
 D2520 A méh subserosus leiomyomája  
 D2590 A méh leiomyomája, k.m.n.  
 D2600 Méhnyak jóindulatú daganata  
 D2610 Méhtest jóindulatú daganata  
 D2670 A méh egyéb részeinek jóindulatú daganata  
 D2690 Méh jóindulatú daganata, k.m.n.  
 D27H0 A petefészek jóindulatú daganata  
 D2800 Szeméremtest jóindulatú daganata  
 D2810 Hüvely jóindulatú daganata  
 D2820 Petevezető és szalagok jóindulatú daganata  
 D2870 Egyéb meghatározott női nemiszervek jóindulatú daganata  
 D2890 Női nemiszerv jóindulatú daganata, k.m.n.  
 D3900 Méh bizonytalan és ismeretlen viselkedésű daganata  
 D3910 Petefészek bizonytalan és ismeretlen viselkedésű daganata  
 D3920 Méhlepény bizonytalan és ismeretlen viselkedésű daganata  
 D3970 Egyéb női nemiszervek bizonytalan és ismeretlen viselkedésű daganata  
 D3990 Női nemiszerv bizonytalan és ismeretlen viselkedésű daganata, k.m.n.  
 E2800 A petefészek oestrogen túltermelése  
 E2810 A petefészek androgen túltermelése  
 E2820 Polycystás ovarium syndroma  
 E2830 Primer petefészek elégtelenség  
 E2880 Egyéb petefészek működészavar  
 E2890 Petefészek dysfunctio k.m.n.  
 E8940 Beavatkozás utáni petefészek elégtelenség  
 I8620 Medencei varicositas  
 I8630 Vulva varicositas  
 L2930 Anogenitalis pruritus, k.m.n.  
 N7000 A méhkürt és petefészek heveny gyulladása  
 N7010 A méhkürt és petefészek idült gyulladása  
 N7100 A méh heveny gyulladásos betegsége  
 N7110 A méh idült gyulladásos betegsége  
 N72H0 A méhnyak gyulladásos betegsége  
 N7300 Akut parametritis és medencei cellulitis  
 N7310 Krónikus parametritis és medencei cellulitis  
 N7330 Akut pelveoperitonitis (női)  
 N7340 Krónikus pelveoperitonitis, k.m.n.  
 N7360 Női medencei peritonealis összenövések  
 N7380 A női medence egyéb, meghatározott gyulladásos betegségei  
 N7500 A Bartholin-mirigy cystája  
 N7510 A Bartholin-mirigy tályog  
 N7580 A Bartholin-mirigy egyéb betegségei

- N7600 A hüvely heveny gyulladása  
N7610 A hüvely szubakut és idült gyulladása  
N7620 A szeméremtest heveny gyulladása  
N7630 A szeméremtest szubakut és idült gyulladása  
N7650 A hüvely kifekélyesedése  
N7660 A szeméremtest kifekélyesedése  
N8000 A méh endometriosisa  
N8010 A petefészek endometriosisa  
N8020 A petevezető endometriosisa  
N8030 A medencei hashártya endometriosisa  
N8040 A rectovaginalis septum és a hüvely endometiosisa  
N8080 Egyéb endometriosis  
N8090 Endometriosis, k.m.n.  
N8100 Urethrocele, női  
N8110 Cystocele  
N8120 A méh és hüvely inkomplett prolapsusa  
N8130 Teljes uterovaginalis prolapsus  
N8140 Uterovaginalis prolapsus, k.m.n.  
N8150 Enterocele vaginale (szerzett vagy veleszületett)  
N8160 Rectocele  
N8180 Egyéb női nemi szerv prolapsus  
N8190 Női nemi szerv prolapsus, k.m.n.  
N8200 Vesicovaginalis sipoly  
N8210 Egyéb női húgy- és nemi szervek közötti sipoly  
N8220 Sipoly a hüvely és vékonybél között  
N8230 Sipoly a hüvely és vastagbél között  
N8240 Egyéb sipolyok a női nemi szervek és a belek között  
N8250 Sipolyok a női nemi szervek és a bőr között  
N8280 A női nemi szervek egyéb sipolyai  
N8290 A női nemi szervek sipolya, k.m.n.  
N8300 A petefészek follicularis cystája  
N8310 Sárgatest cysta  
N8320 Egyéb és k.m.n. petefészek cysták  
N8330 A petefészek és a méhkürt szerzett sorvadása  
N8340 A petefészek és a méhkürt előesése és sérve  
N8350 A petefészek és méhkürt csavarodása  
N8360 Haematosalpinx  
N8370 A széles méhszalag vérömlenye  
N8380 Petefészek, méhkürt, széles szalag egyéb, nem-gyull. rendellenességei  
N8390 Petefészek, méhkürt, széles szalag nem-gyull. rendellenessége, k.m.n.  
N8400 Méhtest polypus  
N8410 Méhnyak polypus  
N8420 Hüvely polypus  
N8430 Szeméremtest polypus  
N8480 A női nemi szervek egyéb részeinek polypusa  
N8490 A női nemi szervek polypusa, k.m.n.  
N8500 Hyperplasia glandularis endometrii  
N8510 Hyperplasia andenomatosa endometrii  
N8520 Méh-hypertrophia  
N8530 Subinvolutio uteri  
N8540 A méh rendellenes helyzete  
N8550 Méh inversio  
N8560 Méhúri összenövések  
N8570 Haematometra  
N8580 A méh, egyéb, meghatározott nem-gyulladásos rendellenességei  
N8590 Nem-gyulladásos méhrendellenesség, k.m.n.  
N86H0 A méhnyak erosiója és ectropionja  
N8700 Enyhe cervicalis dysplasia  
N8710 Középsúlyos cervicalis dysplasia



- N8720 Súlyos cervicalis dysplasia  
N8790 Cervicalis dysplasia, k.m.n.  
N8800 Leukoplakia cervicis uteri  
N8810 Laceratio portionis uteri inveterata  
N8820 A méhnyak szűkülete és hegesedése  
N8830 Méhnyak-elégtelenség  
N8840 A méhnyak hypertrophiás elongatiója  
N8880 A méhnyak egyéb, meghatározott nem-gyulladásos rendellenességei  
N8890 A méhnyak nem-gyulladásos rendellenessége, k.m.n.  
N8900 Dysplasia vaginae, enyhe fokú  
N8910 Dysplasia vaginae, közepes fokú  
N8920 Dysplasia vaginae, súlyos  
N8930 Dysplasia vaginae, k.m.n.  
N8940 Leukoplakia vaginae  
N8950 A hüvely szűkülete és atresiája  
N8960 Szűk hymenalis gyűrű  
N8970 Haematocolpos  
N8980 A hüvely, egyéb, meghatározott nem-gyulladásos rendellenességei  
N8990 A hüvely nem-gyulladásos rendellenessége, k.m.n.  
N9000 A szeméremtest enyhefokú dysplasiája  
N9010 A szeméremtest súlyos dysplasiája  
N9020 A szeméremtest súlyos dysplasiája, m.n.o.  
N9030 Szeméremtest dysplasia, k.m.n.  
N9040 Leukoplakia vulvae  
N9050 A szeméremtest sorvadása  
N9060 A szeméremtest hypertrophiája  
N9070 Szeméremtest cysta  
N9080 Szeméremtest és gát egyéb meghat. nem-gyulladásos rendellenességei  
N9090 A szeméremtest és gát nem-gyulladásos rendellenességei, k.m.n.  
N9100 Primer amenorrhoea  
N9110 Szekunder amenorrhoea  
N9130 Primer oligomenorrhoea  
N9140 Szekunder oligomenorrhoea  
N9150 Oligomenorrhoea, k.m.n.  
N9200 Excesszív és gyakori havivérzés szabályos ciklussal  
N9210 Excesszív és gyakori havivérzés szabálytalan ciklussal  
N9220 Excesszív havivérzés serdülőkorban  
N9230 Ovulációs vérzés  
N9240 Excesszív vérzés a praemenopausalis szakban  
N9250 Egyéb meghatározott szabálytalan havivérzés  
N9260 Szabálytalan havivérzés, k.m.n.  
N9300 Postcoitalis és kontakt vérzés  
N9380 Egyéb meghatározott rendellenes méh- és hüvelyvérzés  
N9390 Rendellenes méh- és hüvelyvérzés, k.m.n.  
N9400 Középidős fájdalom ("Mittelschmerz")  
N9410 Dyspareunia  
N9420 Vaginismus  
N9430 Premenstrualis tensiós syndroma  
N9440 Primer dysmenorrhoea  
N9450 Szekunder dysmenorrhoea  
N9460 Dysmenorrhoea, k.m.n.  
N9480 Női nemi szervekkel és havivérzéssel kapcs. egyéb meghat. állapotok  
N9490 Női nemi szervekkel és havivérzéssel kapcs. egyéb, k.m.n. állapotok  
N9500 Postmenopausalis vérzés  
N9510 Menopausalis és női climacterialis állapotok  
N9520 Postmenopausalis atrophias vaginitis  
N9530 Művi menopausához társuló állapotok  
N9580 Egyéb meghatározott menopausalis és perimenopausalis rendellenességek  
N9700 Anovulációval kapcsolatos infertilitás

- N9710 Méhkürt eredetű infertilitás  
 N9720 Méhereredetű női infertilitás  
 N9730 Méhnyakeredetű infertilitás  
 N9740 A férfitartner tényezőivel társult női infertilitás  
 N9780 Egyéb eredetű női infertilitás  
 N9790 Női infertilitás, k.m.n.  
 N9800 Mesterséges inseminációval kapcsolatos fertőzés  
 N9810 A petefészkek hyperstimulációja  
 N9920 Postoperatív hüvelyi összenövések  
 N9930 A hüvelyboltozat előesése méheltávolítás után  
 Q5000 A petefészkek veleszületett hiánya  
 Q5010 Petefészkek-tömlő (fejlődési rendellenességként)  
 Q5020 Veleszületett petefészkek-csavarodás  
 Q5030 A petefészkek egyéb veleszületett rendellenességei  
 Q5040 A petevezeték embrionális tömlője  
 Q5050 A széles szalag (lig. latum) embrionális tömlője  
 Q5060 A petevezeték és lig. latum egyéb veleszületett rendellenességei  
 Q5100 A méh agenesise, aplasiája  
 Q5110 Kettős méh, a méhnyak és hüvely kettőzöttségével  
 Q5120 A méh egyéb kettőzöttsége  
 Q5130 Kétszarvú méh  
 Q5140 Egyszarvú méh  
 Q5150 A méhnyak agenesise és aplasiája  
 Q5160 A méhnyak embrionális tömlője  
 Q5170 Veleszületett utero-entero-urinaris sipoly  
 Q5180 A méh és méhnyak egyéb veleszületett rendellenességei  
 Q5190 A méh és méhnyak veleszületett rendellenessége, k.m.n.  
 Q5200 A hüvely veleszületett hiánya  
 Q5210 Kettőzött hüvely  
 Q5220 Veleszületett végbél-hüvely sipoly  
 Q5230 Imperforált szűzhártya  
 Q5240 A hüvely egyéb veleszületett rendellenességei  
 Q5250 A szeméremajak összenövése  
 Q5260 A csikló veleszületett rendellenessége  
 Q5270 A szeméremtest egyéb veleszületett rendellenességei  
 Q5280 A női nemi szervek egyéb megjelölt veleszületett rendellenességei  
 Q5290 A női nemi szervek veleszületett rendellenessége, k.m.n.  
 Q5600 Hermaphroditismus m.n.o.  
 Q5610 Hím pseudohermaphroditismus m.n.o.  
 Q5620 Női pseudohermaphroditismus m.n.o.  
 Q5630 Pseudohermaphroditismus, k.m.n.  
 S3020 A külső nemi szervek zúzódása  
 S3140 A hüvely és vulva nyílt sebe  
 S3150 Egyéb és k.m.n. külső nemi szerv nyílt sebe  
 S3740 A petefészkek sérülése  
 S3750 A petevezeték sérülése  
 S3760 A méh sérülése  
 S3800 A külső nemi szervek zúzódása  
 T1920 Idegentest a szeméremtestben és hüvelyben  
 T1930 Idegentest a méhben, [bármely rész]  
 T1980 Idegentest a nemi és húgyúti szervek más és több helyén  
 T1990 Idegentest a nemi és húgyúti szervekben, k.m.n. helyen  
 T2830 A belső húgy-ivarszervek égése  
 T2880 A belső húgy-ivarszervek maródása

\*\*\*\* **13 669Z Női reprodukció rendszer betegségei súlyos társult betegséggel**

BETEGSÉGEK

- C5100 Nagy szeméremajak rosszindulatú daganata  
 C5110 Kis szeméremajak rosszindulatú daganata

- C5120 Csikló rosszindulatú daganata
- C5180 A szeméremtest átfedő elváltozása, rosszindulatú daganata
- C5190 Szeméremtest rosszindulatú daganata, k.m.n.
- C52H0 A hüvely rosszindulatú daganata
- C5300 Endocervix rosszindulatú daganata
- C5310 Exocervix rosszindulatú daganata
- C5380 A méhnyak átfedő elváltozása, rosszindulatú daganata
- C5390 Méhnyak rosszindulatú daganata, k.m.n.
- C5400 A méh isthmusa rosszindulatú daganata
- C5410 Endometrium rosszindulatú daganata
- C5420 Myometrium rosszindulatú daganata
- C5430 Méhfundus rosszindulatú daganata
- C5480 A méhtest átfedő elváltozása, rosszindulatú daganata
- C5490 Méhtest rosszindulatú daganata, k.m.n.
- C55H0 A méh nem meghatározott részének rosszindulatú daganata
- C56H0 A petefészek rosszindulatú daganata
- C5700 Tuba Fallopii rosszindulatú daganata
- C5710 Széles méhszalag rosszindulatú daganata
- C5720 Kerek méhszalag rosszindulatú daganata
- C5730 Parametrium rosszindulatú daganata
- C5740 Méhfüggelék rosszindulatú daganata, k.m.n.
- C5770 Egyéb meghatározott női nemiszervek rosszindulatú daganata
- C5780 A női nemiszervek átfedő elváltozása, rosszindulatú daganata
- C5790 Női nemiszerv rosszindulatú daganata, k.m.n.
- C58H0 A méhlepény rosszindulatú daganata
- C7960 A petefészek másodlagos rosszindulatú daganata
- D0600 Endocervix in situ carcinómája
- D0610 Exocervix in situ carcinómája
- D0670 A méhnyak egyéb részeinek in situ carcinómája
- D0690 Méhnyak in situ carcinómája, k.m.n.
- D0700 Endometrium in situ carcinómája
- D0710 Szeméremtest in situ carcinómája
- D0720 Hüvely in situ carcinómája
- D0730 Egyéb és k.m.n. női nemiszervek in situ carcinómája
- D2500 A méh submucosus leiomyómája
- D2510 A méh intramuralis leiomyómája
- D2520 A méh subserosus leiomyómája
- D2590 A méh leiomyómája, k.m.n.
- D2600 Méhnyak jóindulatú daganata
- D2610 Méhtest jóindulatú daganata
- D2670 A méh egyéb részeinek jóindulatú daganata
- D2690 Méh jóindulatú daganata, k.m.n.
- D27H0 A petefészek jóindulatú daganata
- D2800 Szeméremtest jóindulatú daganata
- D2810 Hüvely jóindulatú daganata
- D2820 Petevezető és szalagok jóindulatú daganata
- D2870 Egyéb meghatározott női nemiszervek jóindulatú daganata
- D2890 Női nemiszerv jóindulatú daganata, k.m.n.
- D3900 Méh bizonytalan és ismeretlen viselkedésű daganata
- D3910 Petefészek bizonytalan és ismeretlen viselkedésű daganata
- D3920 Méhlepény bizonytalan és ismeretlen viselkedésű daganata
- D3970 Egyéb női nemiszervek bizonytalan és ismeretlen viselkedésű daganata
- D3990 Női nemiszerv bizonytalan és ismeretlen viselkedésű daganata, k.m.n.
- E2820 Polycystás ovarium syndroma
- E2830 Primer petefészek elégtelenség
- E2880 Egyéb petefészek működészavar
- E8940 Beavatkozás utáni petefészek elégtelenség
- I8620 Medencei varicositas
- I8630 Vulva varicositas

- N7000 A méhkürt és petefészek heveny gyulladása
- N7010 A méhkürt és petefészek idült gyulladása
- N7100 A méh heveny gyulladással járó betegsége
- N7110 A méh idült gyulladással járó betegsége
- N72H0 A méhnyak gyulladással járó betegsége
- N7300 Akut parametritis és medencei cellulitis
- N7310 Krónikus parametritis és medencei cellulitis
- N7330 Akut pelveoperitonitis (női)
- N7340 Krónikus pelveoperitonitis, k.m.n.
- N7360 Női medencei peritonealis összenövések
- N7380 A női medence egyéb, meghatározott gyulladással járó betegségei
- N7500 A Bartholin-mirigy cystája
- N7510 A Bartholin-mirigy tályog
- N7580 A Bartholin-mirigy egyéb betegségei
- N7600 A hüvely heveny gyulladása
- N7610 A hüvely szubakut és idült gyulladása
- N7620 A szeméremtest heveny gyulladása
- N7630 A szeméremtest szubakut és idült gyulladása
- N7640 Szeméremtest tályog
- N7650 A hüvely kifekélyesedése
- N7660 A szeméremtest kifekélyesedése
- N8000 A méh endometriosisa
- N8010 A petefészek endometriosisa
- N8020 A petevezető endometriosisa
- N8030 A medencei hashártya endometriosisa
- N8040 A rectovaginalis septum és a hüvely endometriosisa
- N8080 Egyéb endometriosis
- N8090 Endometriosis, k.m.n.
- N8100 Urethrocele, női
- N8110 Cystocele
- N8120 A méh és hüvely inkomplett prolapsusa
- N8130 Teljes uterovaginalis prolapsus
- N8140 Uterovaginalis prolapsus, k.m.n.
- N8150 Enterocoele vaginale (szerzett vagy veleszületett)
- N8160 Rectocele
- N8180 Egyéb női nemi szerv prolapsus
- N8190 Női nemi szerv prolapsus, k.m.n.
- N8200 Vesicovaginalis sipoly
- N8210 Egyéb női húgy- és nemi szervek közötti sipoly
- N8220 Sipoly a hüvely és vékonybél között
- N8230 Sipoly a hüvely és vastagbél között
- N8240 Egyéb sipolyok a női nemi szervek és a belek között
- N8250 Sipolyok a női nemi szervek és a bőr között
- N8280 A női nemi szervek egyéb sipolyai
- N8290 A női nemi szervek sipolya, k.m.n.
- N8300 A petefészek follicularis cystája
- N8310 Sárgatest cysta
- N8320 Egyéb és k.m.n. petefészek cysták
- N8330 A petefészek és a méhkürt szerzett sorvadása
- N8340 A petefészek és a méhkürt előesése és sérve
- N8350 A petefészek és méhkürt csavarodása
- N8360 Haematosalpinx
- N8370 A széles méhszalag vérömlenye
- N8380 Petefészek, méhkürt, széles szalag egyéb, nem-gyull. rendellenességei
- N8390 Petefészek, méhkürt, széles szalag nem-gyull. rendellenessége, k.m.n.
- N8400 Méhtest polypus
- N8410 Méhnyak polypus
- N8420 Hüvely polypus
- N8430 Szeméremtest polypus

- N8480 A női nemi szervek egyéb részeinek polypusa  
N8490 A női nemi szervek polypusa, k.m.n.  
N8500 Hyperplasia glandularis endometrii  
N8510 Hyperplasia adenomatosa endometrii  
N8520 Méh-hypertrophia  
N8530 Subinvolutio uteri  
N8540 A méh rendellenes helyzete  
N8550 Méh inversio  
N8560 Méhüri összenövésék  
N8570 Haematometra  
N8580 A méh, egyéb, meghatározott nem-gyulladásos rendellenességei  
N8590 Nem-gyulladásos méhrendellenesség, k.m.n.  
N86H0 A méhnyak erosiója és ectropionja  
N8700 Enyhe cervicalis dysplasia  
N8710 Középsúlyos cervicalis dysplasia  
N8720 Súlyos cervicalis dysplasia  
N8790 Cervicalis dysplasia, k.m.n.  
N8800 Leukoplakia cervicis uteri  
N8810 Laceratio portionis uteri inveterata  
N8820 A méhnyak szűkülete és hegesedése  
N8830 Méhnyak-elégtelenség  
N8840 A méhnyak hypertrophiás elongatiója  
N8880 A méhnyak egyéb, meghatározott nem-gyulladásos rendellenességei  
N8890 A méhnyak nem-gyulladásos rendellenessége, k.m.n.  
N8900 Dysplasia vaginae, enyhe fokú  
N8910 Dysplasia vaginae, közepes fokú  
N8920 Dysplasia vaginae, súlyos  
N8940 Leukoplakia vaginae  
N8950 A hüvely szűkülete és atresiája  
N8960 Szűk hymenalis gyűrű  
N8970 Haematocolpos  
N8980 A hüvely, egyéb, meghatározott nem-gyulladásos rendellenességei  
N8990 A hüvely nem-gyulladásos rendellenessége, k.m.n.  
N9000 A szeméremtest enyhefokú dysplasiája  
N9010 A szeméremtest súlyos dysplasiája  
N9020 A szeméremtest súlyos dysplasiája, m.n.o.  
N9030 Szeméremtest dysplasia, k.m.n.  
N9040 Leukoplakia vulvae  
N9050 A szeméremtest sorvadása  
N9060 A szeméremtest hypertrophiája  
N9070 Szeméremtest cysta  
N9080 Szeméremtest és gát egyéb meghat. nem-gyulladásos rendellenességei  
N9090 A szeméremtest és gát nem-gyulladásos rendellenességei, k.m.n.  
N9100 Primer amenorrhoea  
N9110 Szekunder amenorrhoea  
N9130 Primer oligomenorrhoea  
N9140 Szekunder oligomenorrhoea  
N9150 Oligomenorrhoea, k.m.n.  
N9200 Excesszív és gyakori havivérzés szabályos ciklussal  
N9210 Excesszív és gyakori havivérzés szabálytalan ciklussal  
N9220 Excesszív havivérzés serdülőkorban  
N9230 Ovulációs vérzés  
N9240 Excesszív vérzés a praemenopausalis szakban  
N9250 Egyéb meghatározott szabálytalan havivérzés  
N9260 Szabálytalan havivérzés, k.m.n.  
N9300 Postcoitalis és kontakt vérzés  
N9380 Egyéb meghatározott rendellenes méh- és hüvelyvérzés  
N9390 Rendellenes méh- és hüvelyvérzés, k.m.n.  
N9400 Középidős fájdalom ("Mittelschmerz")

- N9410 Dyspareunia  
N9420 Vaginismus  
N9430 Premenstrualis tensiós syndroma  
N9440 Primer dysmenorrhoea  
N9450 Szekunder dysmenorrhoea  
N9460 Dysmenorrhoea, k.m.n.  
N9480 Női nemi szervekkel és havivérzéssel kapcs. egyéb meghat. állapotok  
N9490 Női nemi szervekkel és havivérzéssel kapcs. egyéb, k.m.n. állapotok  
N9500 Postmenopausalis vérzés  
N9510 Menopausalis és női climacterialis állapotok  
N9520 Postmenopausalis atrophias vaginitis  
N9530 Művi menopausához társuló állapotok  
N9580 Egyéb meghatározott menopausalis és perimenopausalis rendellenességek  
N9700 Anovulatióval kapcsolatos infertilitás  
N9710 Méhkürt eredetű infertilitás  
N9720 Méhereredetű női infertilitás  
N9730 Méhnyakeredetű infertilitás  
N9740 A férfitársult tényezőivel társult női infertilitás  
N9780 Egyéb eredetű női infertilitás  
N9790 Női infertilitás, k.m.n.  
N9800 Mesterséges inseminációval kapcsolatos fertőzés  
N9810 A petefészkek hyperstimulációja  
N9920 Postoperatív hüvelyi összenövések  
N9930 A hüvelyboltozat előesése méheltávolítás után  
Q5000 A petefészkek veleszületett hiánya  
Q5010 Petefészkek-tömlő (fejlődési rendellenességként)  
Q5020 Veleszületett petefészkek-csavarodás  
Q5030 A petefészkek egyéb veleszületett rendellenességei  
Q5040 A petevezeték embrionális tömlője  
Q5050 A széles szalag (lig. latum) embrionális tömlője  
Q5060 A petevezeték és lig. latum egyéb veleszületett rendellenességei  
Q5100 A méh agenesise, aplasiája  
Q5110 Kettős méh, a méhnyak és hüvely kettőzöttségével  
Q5120 A méh egyéb kettőzöttsége  
Q5130 Kétszarvú méh  
Q5140 Egyszarvú méh  
Q5150 A méhnyak agenesise és aplasiája  
Q5160 A méhnyak embrionális tömlője  
Q5170 Veleszületett utero-entero-urinaris sipoly  
Q5180 A méh és méhnyak egyéb veleszületett rendellenességei  
Q5190 A méh és méhnyak veleszületett rendellenessége, k.m.n.  
Q5200 A hüvely veleszületett hiánya  
Q5210 Kettőzött hüvely  
Q5220 Veleszületett végbél-hüvely sipoly  
Q5230 Imperforált szűzhártya  
Q5240 A hüvely egyéb veleszületett rendellenességei  
Q5250 A szeméremajkak összenövése  
Q5260 A csikló veleszületett rendellenessége  
Q5270 A szeméremtest egyéb veleszületett rendellenességei  
Q5280 A női nemi szervek egyéb megjelölt veleszületett rendellenességei  
Q5290 A női nemi szervek veleszületett rendellenessége, k.m.n.  
Q5600 Hermaphroditismus m.n.o.  
Q5610 Hím pseudohermaphroditismus m.n.o.  
Q5620 Női pseudohermaphroditismus m.n.o.  
Q5630 Pseudohermaphroditismus, k.m.n.  
R8790 A női nemiszervek anyagainak k.m.n. kóros leletei  
S3020 A külső nemiszervek zúzódása  
S3140 A hüvely és vulva nyílt sebe  
S3150 Egyéb és k.m.n. külső nemi szerv nyílt sebe

- S3740 A petefészek sérülése  
 S3750 A petevezeték sérülése  
 S3760 A méh sérülése  
 S3800 A külső nemiszervek zúzódása  
 T1920 Idegentest a szeméremtestben és hüvelyben  
 T1930 Idegentest a méhben, [bármely rész]  
 T1980 Idegentest a nemi és húgyúti szervek más és több helyén  
 T1990 Idegentest a nemi és húgyúti szervekben, k.m.n. helyen  
 T2830 A belső húgy-ivarszervek égése  
 T2880 A belső húgy-ivarszervek maródása

ÉS A SÚLYOS TÁRSULT BETEGSÉG FELTÉTELEI

\*\*\*\* 13 670Z *Női reprodukív rendszer műtétei (kivéve: női nemi szervek kombinált radikális műtétei) súlyos társult betegséggel*

BETEGSÉGEK

A főcsoportba tartozó bármely betegség

ÉS BEAVATKOZÁSOK

- 16611 Falloposcopia laparoscopica  
 16941 Laparoscopia hydrotubatioval  
 53875 Erek egyéb sebészi occlusioja, iliaca  
 54010 Lymphadenectomia superficialis  
 54020 Lymphadenectomia regionalis  
 54021 Excisio lymphoglandularum retroperit. laparoscopica  
 54601 Anus praeternaturalis biluminalis  
 54612 Transversostomia  
 54613 Sigmoideostomia  
 55410 Laparotomia explorativa  
 55430 Resectio peritonei  
 55433 Excisio endometriosis peritonei laparoscopica  
 55435 Ablatio endometriomae ovarii laparoscopica unilat.  
 55436 Ablatio endometriomae ovarii laparoscopica bilat.  
 55437 Excisio endometriosis infiltrans Douglasi laparosc.  
 55440 Adhaesiolysis intraabdominalis  
 55783 Húgyhólyag sipoly zárása, vaginalis  
 55822 Elülső húgycső partialis resectioja  
 55824 Urethrectomia  
 55920 Kelly-Stoeckel műtét  
 55950 Retropubicus urethra felfüggesztés (Marshall-M-K)  
 56500 Oophorotomia  
 56501 Ooporotomia és drainage  
 56502 Kismedencei exsudatio, laparosc. lavage-drainage  
 56510 Petefészek lokális kimetszése  
 56511 Ovarialis cysta eltávolítás (Bonney műtét)  
 56512 Ékresectio az ovariumból, mindkét oldalon  
 56513 Petefészek eltávolítás, részleges, egyik oldalon  
 56514 Petefészek eltávolítás, részleges, mindkét oldalon  
 56515 Cystectomia ovarii / parovarialis laparoscopica unilat.  
 56516 Cystectomia ovarii / parovarialis laparoscopica bilat.  
 56517 Cauterisatio ovarii laparoscopica (drilling)  
 56518 Resectio ovarii laparoscopica unilateralis  
 56519 Resectio ovariorum laparoscopica bilateralis  
 56520 Petefészek eltávolítás - féldoldali  
 56521 Oophorectomia unilateralis laparoscopica  
 56530 Salpingo-oophorectomia - féldoldali  
 56531 Salpingo-oophorectomia laparoscopica unilateralis  
 56540 Petefészek eltávolítás - kétoldali (castratio)  
 56541 Oophorectomia bilateralis laparoscopica  
 56550 Salpingo-oophorectomia - kétoldali

- 56552 Salpingo-oophorectomia bilateralis laparoscopica
- 56560 Petefészek helyreállítása
- 56561 Tuboplastica, mikrosebészeti módszerrel
- 56570 Petefészek és a kürt összenövésének oldása
- 56571 Adhaesiolysis laparoscopica
- 56591 Detorquatio pedunculi ovarii
- 56592 Detorquatio ovarii laparoscopica
- 56600 Salpingotomia
- 56601 Salpingotomia és drainage
- 56602 Salpingostomia unilat. laparoscopica
- 56603 Salpingostomia bilat. laparoscopica
- 56610 Salpingectomy - egyik oldalon
- 56611 Salpingectomy laparoscopica unilateralis
- 56620 Salpingectomy - mindkét oldalon
- 56622 Salpingectomy laparoscopica bilaterale
- 56650 Salpingectomy partialis
- 56651 Salpingectomy partiale laparoscopica
- 56660 Salpingostomia unilateralis
- 56661 Salpingostomia bilateralis
- 56662 Méhkürt end to end anastomosis - egyik oldalon
- 56663 Méhkürt end to end anastomosis - mindkét oldalon
- 56664 Neointplantatio tubae - egyik oldalon
- 56665 Neointplantatio tubae - mindkét oldalon
- 56666 Kürt prothesis vagy graft
- 5666A Salpingo-stomatoplastica laparoscopica
- 5666C Adnexectomy laparoscopica
- 5666S Salpingostomia unilaterale microchirurgica
- 5666T Salpingostomia bilaterale microchirurgica
- 5666U Tubo-tubostomia unilaterale microchirurgica
- 5666V Tubo-tubostomia bilaterale microchirurgica
- 5666W Neointplantatio tubae unilateralis microchirurgica
- 5666X Neointplantatio tubae bilateralis microchirurgica
- 56671 Chromopertubatio
- 56672 Chromopertubatio laparoscopica
- 56710 Conisatio portionis uteri
- 56720 Cervix elváltozás kimetszése
- 56721 Kryoconisatio portionis
- 56722 Elektrocoagulatio portionis
- 56723 Méhpolyp eltávolítás
- 56724 Cervix elváltozás kezelése, lézerrel
- 56730 Cervix amputatio
- 56731 Cervix csomk eltávolítás
- 56740 Méhnyak műtéti rekonstrukciója
- 56741 Méhszáj plastica
- 56761 Incisio conglutinationis orific.ext.uteri p.conis.
- 56800 Hysterotomia
- 56801 Hysterotomia et drainage
- 56803 Hysterectomia laparoscopica
- 56810 Myoma enucleatio
- 56811 Septum uteri kiirtás
- 56812 Septum uteri kiirtás (hysteroscop)
- 56813 Synecholysis endometrialis hysterotomica
- 56814 Synechiolysis (hysteroscop)
- 56815 Endometrium resectio (hysteroscop)
- 56816 Enucleatio myomae uteri laparoscopica
- 56817 Enucleatio myomae hysteroscopica
- 56818 Myolysis laparoscopica
- 56819 Myolysis hysteroscopica
- 5681A Resectio myomae hysteroscopica



- 5681B Enucleatio myomae uteri hysteroscopica
- 5681C Synecholysis hysteroscopica
- 5681D Endometrium ablatio gördülő golyóval
- 5681E Resectio septi uteri hysteroscopica
- 5681F Endometrium ablatio Nd-Yag laser-rel
- 5681G Endometrium ablatio hurokkal
- 5681H Metroplastica
- 5681K Magszületőben lévő myomagöb eltávolítása
- 56820 Amputatio supravaginalis corporis uteri s.Chrobak
- 56821 Hysterectomia subtotalis laparoscopica.
- 56830 Hysterectomia - hasi
- 56831 Laparoscopos assziszt. vaginalis hysterectomia
- 56833 Hysterectomia totalis laparoscopica sec. Reich
- 56834 Hysterectomia intrafascialis laparoscopica sec. Se
- 56840 Hysterectomia - hüvelyi
- 56850 Hysterectomia radicalis-hasi (kiterjesztett)
- 56860 Hysterectomia radicalis-hüvelyi (kiterjesztett)
- 56870 Kismedencei evisceratio
- 56899 Curettage uteri
- 56906 Frakcionált curettage
- 56920 Parovarialis cysta eltávolítása
- 56930 Ventrofixatio uteri
- 56931 Ventrofixatio uteri laparoscopica
- 56932 Hüvelycsonk felfüggesztés, laparoscopiás
- 56940 Denervatio paracervicalis
- 56941 Denervatio uteri laparoscopica (LUNA)
- 57010 Colpotomia
- 57011 Kolpotomia és drainage
- 57020 Hüvelyi cysta eltávolítása
- 57022 Excisio polypus vaginalis
- 57023 Excisio septi vaginalis
- 57030 Hüvely obliteratioja Neugebauer-LeFort szerint
- 57031 Khar műtét
- 57040 Plastica vaginae anterior posteriorque
- 57041 Plastica vaginae anterior
- 57042 Plastica vaginae posterior
- 57043 Hátsó hüvelyboltozat plasticaja
- 57044 Bulbocavernosus kacs plasztika
- 57045 Colposuspensio laparoscopia sec. Burch
- 57050 Hüvelyképzés - colonból
- 57051 Hüvelyképzés
- 57060 Cervico-vaginalis fistula kiirtása
- 57061 Vesico -vaginalis fistula kiirtása
- 57062 Recto -vaginalis fistula kiirtása
- 57063 Hüvelycsonk magas felfüggesztése
- 57064 Hüvelycsonk transabdominalis felfüggesztése
- 57065 Synechiolysis vaginalis
- 57110 Marsupialisatio glandulae Bartholini
- 57130 Clitoris műtét
- 57140 Vulvectomy bilateralis radicalis
- 57150 Vulvectomy bilateralis
- 57151 Vulvectomy unilateralis
- 57160 Vulva és gát helyreállítása (trauma stb.)
- 57162 Perineorrhaphia
- 57481 Hysterotomia vaginalis anterior
- 57522 Gyógyszerrel végzett interruptio befejezése
- 59801 Sterilisatio (nő)
- 59802 Sterilisatio laparoscopica feminae
- 59803 Sterilisatio laparoscopia kapoccsal

- 59804 Sterilisatio laparoscopia gyűrűvel
- 59805 Sterilisatio laparoscopia monopol. elektródával
- 59806 Sterilisatio laparoscopia bipol. elektródával

ÉS A SÚLYOS TÁRSULT BETEGSÉG FELTÉTELEI

\*\*\*\* **Főcsoport: 14 Terhesség, szülés, gyermekágy**

\*\*\* **PATOLÓGIÁS TERHESSÉG BETEGSÉGEI "A"**

- O1011 Terh. hypertonia miatt kialak. hipertensív szívbetegs. terhesség alatt
- O1021 Terh. hypertonia m. kialak. hipertensív vesebeteg. a terhesség alatt
- O1031 Terh. hypertonia m. kialak. hipertensív vese-és szívbeteg. terh. alatt
- O1200 Terhességi vizenyő
- O1210 Terhességi fehérjevizelés
- O1220 Terhességi vizenyő fehérjevizeléssel
- O13H0 Terhességi magasvérnyomás szignifikáns fehérjevizelés nélkül
- O16H0 Anyai magasvérnyomás, k.m.n.
- O2230 Mélyvénás thrombosis a terhesség alatt
- O2250 Agyi (sinus) thrombosis a terhesség alatt
- O2400 Terhesség előtt fennálló, inzulin függő cukorbetegség (IDDM)
- O2410 Terhesség előtt fennálló nem inzulin függő (NIDDM) cukorbetegség
- O2420 Terhesség előtti, hiányos táplálkozással összefüggő cukorbetegség
- O2430 Terhesség előtt fennálló, k.m.n. típusú cukorbetegség
- O2440 Terhesség alatt jelentkező cukorbetegség (gestatiós diabetes) (GDM)
- O2490 Terhességgel szövődött cukorbetegség, k.m.n.
- O2600 Veszélyeztetett terhesség túlzott súlygyarapodás miatt
- O2670 Symphyseolysis a terhesség alatt, szüléskor és a gyermekágyban
- O3000 Ikerterhesség
- O3010 Hármás ikerterhesség
- O3020 Négyes ikerterhesség
- O3080 Többes terhesség egyéb
- O3090 Többes terhesség, k.m.n.
- O3110 Továbbviselt többes terhesség valamely magzat korai vetélése után
- O3120 Továbbviselt többes terhesség magzat intrauterin elhalása után
- O3180 Többes terhesség egyéb szövődményei
- O3210 Veszélyeztetett terhesség medencevégű fekvés miatt
- O3250 Veszélyezt. ikerterhesség fekvési és tartási rendellenességek miatt
- O3260 Veszélyeztetett terhesség vegyes fekvés (többes terhességben) miatt
- O3400 Vesz. terhesség a méh veleszületett fejlődési rendellenessége miatt
- O3410 Veszélyeztetett terhesség a méhtest daganata miatt
- O3420 Veszélyeztetett terhesség a méhen végzett előzetes műtét miatt
- O3430 Veszélyeztetett terhesség méhnyak-elégtelenség miatt
- O3440 Veszélyeztetett terhesség a cervix egyéb rendellenességei miatt
- O3450 Veszélyeztetett terhesség a terhes méh egyéb rendellenességei miatt
- O3480 Vesz. terhesség a kismedencei szervek egyéb rendellenességei miatt
- O3490 Vesz. terhesség a kismedencei szervek k.m.n. rendellenességei miatt
- O3600 Veszélyeztetett terhesség Rh isoimmunisatio miatt
- O3610 Veszélyeztetett terhesség egyéb vércsoport összeférhetlenség miatt
- O3620 Veszélyeztetett terhesség magzati hydrops miatt
- O3650 Veszélyeztetett terhesség a magzat növekedési elmaradása miatt
- O40H0 Hydramnion (polyhydramnion)
- O4100 Oligohydramnion
- O4110 Az amnionúr és a burkok fertőzése
- O4300 Placentalis transfusio syndromák
- O4400 Elöl fekvő lepény, vérzés nélkül
- O4410 Elöl fekvő lepény vérzéssel
- O8810 Magzatvíz embolia

\*\*\* **NAGY RIZIKÓJÚ SZÜLÉS BETEGSÉGEI "B"**

- O1400 Középsúlyos praeclampsia
- O1410 Súlyos praeclampsia
- O4500 Korai lepényleválás véralvadási zavarral
- O4580 Egyéb korai lepényleválás
- O4590 Korai lepényleválás, k.m.n.
- O4600 Vérzés a szülés megindulása előtt, alvadászavarral

- O7510 Shock a vajúdás és szülés alatt vagy után
- O7531 Szívmegállás, agyi anoxia a vajúdás alatt
- O8402 Hármás vagy többes szülés, valamennyi spontán
- O8412 Hármás vagy többes szülés, valamennyi fogóval és vacuum extractorrall
- O8422 Hármás vagy többes szülés, valamennyi császármetszéssel
- O8482 Egyéb hármás vagy többes szülés
- O8492 Hármás vagy többes szülés, k.m.n.
- O85H0 Gyermekágyi láz [sepsis puerperalis]
- O8710 Mélyvénás thrombosis a gyermekágyban
- O8730 Agyi vénás thrombosis a gyermekágyban
- O8800 Légembolia szüléssel összefüggésben
- O8810 Magzatvíz embolia
- O9040 Akut veseelégtelenség szülés után

**\*\*\* A SZÜLÉS TÉNYÉNEK KÓDJAI "C"**

- O8000 Koponyavégű, spontán hüvelyi szülés
- O8010 Medencevégű hüvelyi spontán szülés
- O8080 Egyéb spontán egyes szülés
- O8090 Spontán egyes szülés, k.m.n.
- O8100 Szülés kimeneti fogóműtéttel
- O8110 Szülés üregi fogóműtéttel
- O8120 Szülés üregi fogóműtéttel, a koponya forgatásával
- O8130 Szülés egyéb és k.m.n. fogóműtéttel
- O8140 Szülés vacuum extractióval
- O8150 Szülés fogó és vacuum extractio együttes alkalmazásával
- O8200 Szülés elektív császármetszéssel, k.m.n.
- O8210 Szülés császármetszéssel
- O8220 Szülés sürgős császármetszéssel és méheltávolítással
- O8280 Egyéb egyes szülés császármetszéssel
- O8290 Szülés császármetszéssel, k.m.n.
- O8300 Farlehúzásos extractio
- O8310 Egyéb műfogásos szülés farfekvés esetén
- O8320 Egyéb, műfogással segített szülés
- O8330 Élő magzat születe hasúri terhességben
- O8340 Darabolásos műtét szülés kapcsán
- O8380 Egyéb egyes szülés meghatározott műfogással
- O8390 Egyes szülés műfogással, k.m.n.
- O8400 Többes szülés, valamennyi spontán
- O8401 Ikerszülés, valamennyi spontán
- O8410 Többes szülés, valamennyi fogóval és vacuum extractorrall
- O8411 Ikerszülés, valamennyi fogóval és vacuum extractorrall
- O8420 Többes szülés, valamennyi császármetszéssel
- O8421 Ikerszülés, valamennyi császármetszéssel
- O8480 Egyéb többes szülés
- O8481 Egyéb ikerszülés
- O8490 Többes szülés, k.m.n.
- O8491 Ikerszülés, k.m.n.

**\*\*\* A NAGYRIZIKÓJÚ SZÜLÉS TÉNYÉNEK KÓDJAI "D"**

- O8402 Hármás vagy többes szülés, valamennyi spontán
- O8412 Hármás vagy többes szülés, valamennyi fogóval és vacuum extractorrall
- O8422 Hármás vagy többes szülés, valamennyi császármetszéssel
- O8482 Egyéb hármás vagy többes szülés
- O8492 Hármás vagy többes szülés, k.m.n.

**\*\*\*\* 14 671A Császármetszés**

BETEGSÉGEK

**A szülés ténye ("C" vagy "D")**

**ÉS CSÁSZÁRMETSZÉS BEAVATKOZÁSAI**

- 57400 Császármetszés - corporalis, longitudinalis

57410 Császármetszés - cervicalis, transversalis  
 57420 Császármetszés - extraperitonealis  
 57421 Császármetszés sterilizálással

\*\*\*\* **14 671B Császármetszés patológiás terhesség után**

BETEGSÉGEK

A szülés ténye ("C" vagy "D"), és a szülést közvetlenül megelőzően 12 napnál hosszabb ápolás az alábbi betegségek miatt:

PATOLÓGIÁS TERHESSÉG BETEGSÉGEI "A"

A kódlistát ld. kiemelve a főcsoport elején!

ÉS CSÁSZÁRMETSZÉS BEAVATKOZÁSAI

57400 Császármetszés - corporalis, longitudinalis  
 57410 Császármetszés - cervicalis, transversalis  
 57420 Császármetszés - extraperitonealis  
 57421 Császármetszés sterilizálással

\*\*\*\* **14 672A Nagy rizikójú szülés (kivéve: császármetszés)**

A SZÜLÉS TÉNYÉNEK KÓDJAI "C"

A kódlistát ld. kiemelve a főcsoport elején!

NAGY RIZIKÓJÚ SZÜLÉS BETEGSÉGEI "B"

A kódlistát ld. kiemelve a főcsoport elején!

A NAGYRIZIKÓJÚ SZÜLÉS TÉNYÉNEK KÓDJAI "D"

A kódlistát ld. kiemelve a főcsoport elején!

("C" DIAGN. ÉS "B" DIAGN.) VAGY "D" DIAGN.

\*\*\*\* **14 672B Nagy rizikójú szülés (kivéve: császármetszés) patológiás terhesség után**

BETEGSÉGEK

A szülés ténye ("C" vagy "D"), és a szülést közvetlenül megelőzően 12 napnál hosszabb ápolás az alábbi betegségek miatt:

PATOLÓGIÁS TERHESSÉG BETEGSÉGEI "A"

A kódlistát ld. kiemelve a főcsoport elején!

A SZÜLÉS TÉNYÉNEK KÓDJAI "C"

A kódlistát ld. kiemelve a főcsoport elején!

NAGY RIZIKÓJÚ SZÜLÉS BETEGSÉGEI "B"

A kódlistát ld. kiemelve a főcsoport elején!

A NAGYRIZIKÓJÚ SZÜLÉS TÉNYÉNEK KÓDJAI "D"

A kódlistát ld. kiemelve a főcsoport elején!

(( "C" DIAGN. ÉS "B" DIAGN.) VAGY "D" DIAGN.) ÉS "A" DIAGN.

\*\*\*\* **14 673A Hüvelyi szülés**

BETEGSÉGEK

A szülés ténye ("C" vagy "D")

\*\*\*\* **14 673B Hüvelyi szülés patológiás terhesség után**

BETEGSÉGEK

A szülés ténye ("C" vagy "D"), és a szülést közvetlenül megelőzően 12 napnál hosszabb ápolás az alábbi betegségek miatt:

PATOLÓGIÁS TERHESSÉG BETEGSÉGEI "A"

A kódlistát ld. kiemelve a főcsoport elején!

\*\*\*\* **14 673C Hüvelyi szülés epidurális érzéstelenítéssel**

BETEGSÉGEK

A szülés ténye ("C" vagy "D")

## ÉS ANAESTESIA KÓDOK

8888F Epidurális érzéstelenítés  
8888G Epidurális érzéstelenítés katéterrel

\*\*\*\* **14 673D Hüvelyi szülés patológiás terhesség után epidurális érzéstelenítéssel**

## BETEGSÉGEK

**A szülés ténye ("C" vagy "D"), és a szülést közvetlenül megelőzően 12 napnál hosszabb ápolás az alábbi betegségek miatt:**

PATOLÓGIÁS TERHESSÉG BETEGSÉGEI "A"

**A kódlistát ld. kiemelve a főcsoport elején!**

## ÉS ANAESTESIA KÓDOK

8888F Epidurális érzéstelenítés  
8888G Epidurális érzéstelenítés katéterrel

\*\*\*\* **14 674A Hüvelyi szülés műtéttel**

## BETEGSÉGEK

**A szülés ténye ("C" vagy "D")**

## ÉS HÜVELYI SZÜLÉS MŰTÉTEI

54962 Reconstructio et plastica sphincteris ani  
56740 Méhnyak műtéti restructioja  
56800 Hysterotomia  
56830 Hysterectomia - hasi  
56850 Hysterectomia radicalis-hasi (kiterjesztett)  
57010 Colpotomia  
57020 Hüvelyi cysta eltávolítása  
57023 Excisio septi vaginalis  
57340 Magzaton végzett műtétek, a szülés megkönnyítésére  
57341 Magzati koponya perforatioja  
57343 Daraboló műtét  
57560 Lepényleválasztás  
57561 Lepény retentio manuális kiürítése  
57570 Uterus ruptura ellátása  
57571 Cervix ruptura ellátása  
57592 Invertált uterus sebészi ellátása  
57593 Uterus ür tamponálása (szülészeti)

\*\*\*\* **14 674B Hüvelyi szülés műtéttel, patológiás terhesség után**

## BETEGSÉGEK

**A szülés ténye ("C" vagy "D"), és a szülést közvetlenül megelőzően 12 napnál hosszabb ápolás az alábbi betegségek miatt:**

PATOLÓGIÁS TERHESSÉG BETEGSÉGEI "A"

**A kódlistát ld. kiemelve a főcsoport elején!**

## ÉS HÜVELYI SZÜLÉS MŰTÉTEI

54962 Reconstructio et plastica sphincteris ani  
56740 Méhnyak műtéti restructioja  
56800 Hysterotomia  
56830 Hysterectomia - hasi  
56850 Hysterectomia radicalis-hasi (kiterjesztett)  
57010 Colpotomia  
57020 Hüvelyi cysta eltávolítása  
57023 Excisio septi vaginalis  
57340 Magzaton végzett műtétek, a szülés megkönnyítésére  
57341 Magzati koponya perforatioja  
57343 Daraboló műtét  
57560 Lepényleválasztás  
57561 Lepény retentio manuális kiürítése  
57570 Uterus ruptura ellátása

- 57571 Cervix ruptura ellátása  
 57592 Invertált uterus sebészi ellátása  
 57593 Uterus ür tamponálása (szülészeti)

\*\*\* 14 675A *Genetikai amniocentézis kromoszómvizsgálattal*

BETEGSÉGEK

- N9880 Mesterséges megtermékenyítéshez társuló egyéb, szövődmények  
 N9890 Mesterséges megtermékenyítéshez társuló szövődmény, k.m.n.  
 O2630 Vesz. terhesség méhen belüli fogamzásgátlóval hordott terhesség miatt  
 O2680 Veszélyeztetett terhesség egyéb, ismert okok miatt  
 O2690 Veszélyeztetett terhesség, k.m.n.  
 O2800 Antenatalis szűrés során felfedezett haematologiai rendellenesség  
 O2810 Antenatalis szűrés során felfedezett biokémiai rendellenesség  
 O2820 Antenatalis szűrés során felfedezett cytologiai rendellenesség  
 O2830 Antenatalis szűrés során ultrahang-lelet rendellenesség  
 O2840 Antenatalis szűrés során radiologiai rendellenesség  
 O2850 Antenatalis szűrés során felfedezett chromosoma és genetikai rendell.  
 O2880 Antenatalis szűrés során felfedezett egyéb rendellenességek  
 O2890 Antenatalis szűrés során felismert rendellenesség, k.m.n.  
 O3090 Többes terhesség, k.m.n.  
 O3100 Foetus papyraceus  
 O3110 Továbbviselt többes terhesség valamely magzat korai vetélese után  
 O3120 Továbbviselt többes terhesség magzat intrauterin elhalása után  
 O3180 Többes terhesség egyéb szövődményei  
 O3200 Veszélyeztetett terhesség változó fekvés miatt  
 O3210 Veszélyeztetett terhesség medencevégű fekvés miatt  
 O3220 Veszélyeztetett terhesség harántfekvés vagy ferdefekvés miatt  
 O3230 Veszélyeztetett terhesség homlok- vagy arctartás miatt  
 O3240 Veszélyezt. terhesség terminusban bemenet felett mozgó koponya miatt  
 O3250 Veszélyezt. ikerterhesség fekvési és tartási rendellenességek miatt  
 O3260 Veszélyeztetett terhesség vegyes fekvés (többes terhességben) miatt  
 O3280 Veszélyezt. terhesség egyéb fekvési, tartási rendellenesség miatt  
 O3290 Veszélyezt. terhesség k.m.n. fekvési és tartási rendellenesség miatt  
 O3300 Vesz. terhesség térránytalanságot okozó medence deformitás miatt  
 O3310 Vesz. terhesség térránytalanságot okozó egyaránt szűk medence miatt  
 O3320 Vesz. terhesség térránytalanságot okozó bemenetben szűk medence miatt  
 O3330 Vesz. terhesség térránytalanságot okozó kimenetben szűk medence miatt  
 O3340 Veszélyeztetett terhesség anyai és magzati térránytalanság miatt  
 O3350 Veszélyeztetett terhesség térránytalanságot okozó nagy magzat miatt  
 O3360 Veszélyeztetett terhesség térránytalanságot okozó hydrocephalus miatt  
 O3370 Vesz.terhesség térránytalanságot okozó egyéb magzati deformitás miatt  
 O3380 Veszélyeztetett terhesség térránytalanságot okozó egyéb okból  
 O3390 Veszélyeztetett terhesség térránytalanság miatt, k.m.n.  
 O3400 Vesz. terhesség a méh veleszületett fejlődési rendellenessége miatt  
 O3410 Veszélyeztetett terhesség a méhtest daganata miatt  
 O3420 Veszélyeztetett terhesség a méhen végzett előzetes műtét miatt  
 O3430 Veszélyeztetett terhesség méhnyak-elégtelenség miatt  
 O3440 Veszélyeztetett terhesség a cervix egyéb rendellenességei miatt  
 O3450 Veszélyeztetett terhesség a terhes méh egyéb rendellenességei miatt  
 O3460 Veszélyeztetett terhesség a hüvely rendellenességei miatt  
 O3470 Veszélyeztetett terhesség a vulva és a gát rendellenességei miatt  
 O3480 Vesz. terhesség a kismedencei szervek egyéb rendellenességei miatt  
 O3490 Vesz. terhesség a kismedencei szervek k.m.n. rendellenességei miatt  
 O3500 Vesz. terhesség a magzati közp. idegrendszer fejlődési rendell. miatt  
 O3510 Vesz. terhesség a magzat (gyanított) chromosoma rendellenessége miatt  
 O3520 Vesz. terhesség a magzat (gyanított) örökletes betegsége miatt  
 O3530 Veszélyeztetett terhesség a magzat (gyanított) vírusbetegsége miatt  
 O3540 Vesz. terhesség alkohol okozta (gyanított) magzati károsodás miatt  
 O3550 Vesz. terhesség kábítószer okozta (gyanított) magzati károsodás miatt

- O3560 Vesz. terhesség a magzat ionizáló sugárzás okozta károsodása miatt  
 O3570 Vesz. terhesség a magzat orvosi beavatk. okozta károsodása miatt  
 O3580 Vesz. terhesség a magzat (gyanított) egyéb károsodása miatt  
 O3590 Vesz. terhesség a magzat k.m.n. rendellenessége vagy károsodása miatt  
 O3600 Veszélyeztetett terhesség Rh isoimmunisatio miatt  
 O3610 Veszélyeztetett terhesség egyéb vércsoport összeférhetlenség miatt  
 O3620 Veszélyeztetett terhesség magzati hydrops miatt  
 O3630 Veszélyeztetett terhesség magzati hypoxia jelei miatt  
 O3640 Veszélyeztetett terhesség intrauterin elhalás miatt  
 O3650 Veszélyeztetett terhesség a magzat növekedési elmaradása miatt  
 O3660 Veszélyeztetett terhesség excesszív nagy magzati növekedés miatt  
 O3670 Veszélyeztetett terhesség kihordott hasúri terhesség miatt  
 O3680 Veszélyeztetett terhesség egyéb magzati szövődmény miatt  
 O3690 Veszélyeztetett terhesség egyéb, k.m.n. magzati eltérés miatt  
 O40H0 Hydramnion (polyhydramnion)  
 O4100 Oligohydramnion  
 O4110 Az amnionúr és a burkok fertőzése  
 O4180 Egyéb a magzatvízzel és a burkokkal összefüggő ismert rendellenességek  
 O4190 Egyéb a magzatvízzel és burkokkal összefüggő rendellenesség, k.m.n.  
 O4200 Időelőtti burokrepedés a szülés megindulása előtt 24 órán belül  
 O4210 Időelőtti burokrepedés több mint 24 órával a szülés megindulása előtt  
 O4220 Időelőtti burokrepedés, konzervatív kezeléssel  
 O4290 Időelőtti burokrepedés, k.m.n.  
 O4300 Placentalis transfusio syndromák  
 O4310 A lepény fejlődési rendellenessége  
 O4380 Egyéb lepényi rendellenességek  
 O4390 Lepényi rendellenesség, k.m.n.  
 O4400 Elöl fekvő lepény, vérzés nélkül  
 O4410 Elöl fekvő lepény vérzéssel  
 O4500 Korai lepényleválás véralvadási zavarral  
 O4580 Egyéb korai lepényleválás  
 O4590 Korai lepényleválás, k.m.n.  
 O4600 Vérzés a szülés megindulása előtt, alvadászavarral  
 O4680 Egyéb vérzés a szülés megindulás előtt  
 O4690 Vérzés a szülés megindulása előtt, k.m.n.  
 O7540 Szülészeti műtétekkel és eljárásokkal összefüggő egyéb szövődmények  
 O9800 A terhességet, szülést és gyermekágyat komplikáló gümőkór  
 O9810 A terhességet, szülést és gyermekágyat komplikáló syphilis  
 O9820 A terhességet, szülést és gyermekágyat komplikáló gonorrhoea  
 O9830 Egy.szex.úton terjedő terhességet-szülést-gy.ágyat komplikáló fertőzés  
 O9850 A terhességet, szülést, gyermekágyat komplikáló egyéb vírusbetegségek  
 O9860 A terhességet, szülést és gyermekágyat komplikáló protozoon betegségek  
 O9880 Terh.get-szülést-gy.ágyat kompl. egyéb anyai fert.- parazitás betegség  
 O9890 Terh.get-szülést-gy.ágyat kompl. anyai k.m.n. fert.- paraz. betegségek  
 O9910 Terh.get-szülést-gy.ágyat kompl. vér-vérképzőszervi-immunr. betegségek  
 O9930 Terh.get-szülést-gy.ágyat kompl. mentális és idegrendszeri betegségek  
 O9940 Terh.get-szülést-gy.ágyat kompl. keringési rendszeri betegségek  
 O9950 Terhességet-szülést-gyermekágyat komplikáló légzőrendszeri betegségek  
 O9970 Terhességet-szülést-gyermekágyat komplikáló bőrbetegségek  
 O9980 Terhességet-szülést-gyermekágyat komplikáló egyéb meghat. állapotok

#### ÉS BEAVATKOZÁSOK

- 57530 Amniocentesis

#### ÉS BEAVATKOZÁSOK

- 29930 Chromosoma analízis hosszú idejű sejtenyészéssel

\*\*\*\* **14 675B Chorionboholy mintavétel kromoszómavizsgálattal**

#### BETEGSÉGEK

- N9880 Mesterséges megtermékenyítéshez társuló egyéb, szövődmények



- N9890 Mesterséges megtermékenyítéshez társuló szövődmény, k.m.n.  
O2630 Vesz. terhesség méhen belüli fogamzásgátlóval hordott terhesség miatt  
O2680 Veszélyeztetett terhesség egyéb, ismert okok miatt  
O2690 Veszélyeztetett terhesség, k.m.n.  
O2800 Antenatalis szűrés során felfedezett haematologiai rendellenesség  
O2810 Antenatalis szűrés során felfedezett biokémiai rendellenesség  
O2820 Antenatalis szűrés során felfedezett cytologiai rendellenesség  
O2830 Antenatalis szűrés során ultrahang-lelet rendellenesség  
O2840 Antenatalis szűrés során radiologiai rendellenesség  
O2850 Antenatalis szűrés során felfedezett chromosoma és genetikai rendell.  
O2880 Antenatalis szűrés során felfedezett egyéb rendellenességek  
O2890 Antenatalis szűrés során felismert rendellenesség, k.m.n.  
O3090 Többes terhesség, k.m.n.  
O3100 Foetus papyraceus  
O3110 Továbbviselt többes terhesség valamely magzat korai vetélése után  
O3120 Továbbviselt többes terhesség magzat intrauterin elhalása után  
O3180 Többes terhesség egyéb szövődményei  
O3200 Veszélyeztetett terhesség változó fekvés miatt  
O3210 Veszélyeztetett terhesség medencevégű fekvés miatt  
O3220 Veszélyeztetett terhesség harántfekvés vagy ferdefekvés miatt  
O3230 Veszélyeztetett terhesség homlok- vagy arctartás miatt  
O3240 Veszélyezt. terhesség terminusban bemenet felett mozgó koponya miatt  
O3250 Veszélyezt. ikerterhesség fekvési és tartási rendellenességek miatt  
O3260 Veszélyeztetett terhesség vegyes fekvés (többes terhességben) miatt  
O3280 Veszélyezt. terhesség egyéb fekvési, tartási rendellenesség miatt  
O3290 Veszélyezt. terhesség k.m.n. fekvési és tartási rendellenesség miatt  
O3300 Vesz. terhesség télaránytalanságot okozó medence deformitás miatt  
O3310 Vesz. terhesség télaránytalanságot okozó egyaránt szűk medence miatt  
O3320 Vesz. terhesség télaránytalanságot okozó bemenetben szűk medence miatt  
O3330 Vesz. terhesség télaránytalanságot okozó kimenetben szűk medence miatt  
O3340 Veszélyeztetett terhesség anyai és magzati télaránytalanság miatt  
O3350 Veszélyeztetett terhesség télaránytalanságot okozó nagy magzat miatt  
O3360 Veszélyeztetett terhesség télaránytalanságot okozó hydrocephalus miatt  
O3370 Vesz.terhesség télaránytalanságot okozó egyéb magzati deformitás miatt  
O3380 Veszélyeztetett terhesség télaránytalanságot okozó egyéb okból  
O3390 Veszélyeztetett terhesség télaránytalanság miatt, k.m.n.  
O3400 Vesz. terhesség a méh veleszületett fejlődési rendellenessége miatt  
O3410 Veszélyeztetett terhesség a méhtest daganata miatt  
O3420 Veszélyeztetett terhesség a méhen végzett előzetes műtét miatt  
O3430 Veszélyeztetett terhesség méhnyak-elégtelenség miatt  
O3440 Veszélyeztetett terhesség a cervix egyéb rendellenességei miatt  
O3450 Veszélyeztetett terhesség a terhes méh egyéb rendellenességei miatt  
O3460 Veszélyeztetett terhesség a hüvely rendellenességei miatt  
O3470 Veszélyeztetett terhesség a vulva és a gát rendellenességei miatt  
O3480 Vesz. terhesség a kismedencei szervek egyéb rendellenességei miatt  
O3490 Vesz. terhesség a kismedencei szervek k.m.n. rendellenességei miatt  
O3500 Vesz. terhesség a magzati közp. idegrendszer fejlődési rendell. miatt  
O3510 Vesz. terhesség a magzat (gyanított) chromosoma rendellenessége miatt  
O3520 Vesz. terhesség a magzat (gyanított) örökletes betegsége miatt  
O3530 Veszélyeztetett terhesség a magzat (gyanított) vírusbetegsége miatt  
O3540 Vesz. terhesség alkohol okozta (gyanított) magzati károsodás miatt  
O3550 Vesz. terhesség kábítószer okozta (gyanított) magzati károsodás miatt  
O3560 Vesz. terhesség a magzat ionizáló sugárzás okozta károsodása miatt  
O3570 Vesz. terhesség a magzat orvosi beavatk. okozta károsodása miatt  
O3580 Vesz. terhesség a magzat (gyanított) egyéb károsodása miatt  
O3590 Vesz. terhesség a magzat k.m.n. rendellenessége vagy károsodása miatt  
O3600 Veszélyeztetett terhesség Rh isoimmunisatio miatt  
O3610 Veszélyeztetett terhesség egyéb vércsoport összeférhetlenség miatt  
O3620 Veszélyeztetett terhesség magzati hydrops miatt

- O3630 Veszélyeztetett terhesség magzati hypoxia jelei miatt  
 O3640 Veszélyeztetett terhesség intrauterin elhalás miatt  
 O3650 Veszélyeztetett terhesség a magzat növekedési elmaradása miatt  
 O3660 Veszélyeztetett terhesség excesszív nagy magzati növekedés miatt  
 O3670 Veszélyeztetett terhesség kihordott hasúri terhesség miatt  
 O3680 Veszélyeztetett terhesség egyéb magzati szövödmény miatt  
 O3690 Veszélyeztetett terhesség egyéb, k.m.n. magzati eltérés miatt  
 O40H0 Hydramnion (polyhydramnion)  
 O4100 Oligohydramnion  
 O4110 Az amnionúr és a burkok fertőzése  
 O4180 Egyéb a magzatvízzel és a burkokkal összefüggő ismert rendellenességek  
 O4190 Egyéb a magzatvízzel és burkokkal összefüggő rendellenesség, k.m.n.  
 O4200 Időelőtti burokrepedés a szülés megindulása előtt 24 órán belül  
 O4210 Időelőtti burokrepedés több mint 24 órával a szülés megindulása előtt  
 O4220 Időelőtti burokrepedés, konzervatív kezeléssel  
 O4290 Időelőtti burokrepedés, k.m.n.  
 O4300 Placentalis transfusio syndromák  
 O4310 A lepény fejlődési rendellenessége  
 O4380 Egyéb lepényi rendellenességek  
 O4390 Lepényi rendellenesség, k.m.n.  
 O4400 Elöl fekvő lepény, vérzés nélkül  
 O4410 Elöl fekvő lepény vérzéssel  
 O4500 Korai lepényleválás véralvadási zavarral  
 O4580 Egyéb korai lepényleválás  
 O4590 Korai lepényleválás, k.m.n.  
 O4600 Vérzés a szülés megindulása előtt, alvadászavarral  
 O4680 Egyéb vérzés a szülés megindulás előtt  
 O4690 Vérzés a szülés megindulása előtt, k.m.n.  
 O7540 Szülészeti műtétekkel és eljárásokkal összefüggő egyéb szövödmények  
 O9800 A terhességet, szülést és gyermekágyat komplikáló gümőkór  
 O9810 A terhességet, szülést és gyermekágyat komplikáló syphilis  
 O9820 A terhességet, szülést és gyermekágyat komplikáló gonorrhoea  
 O9830 Egy.szex.úton terjedő terhességet-szülést-gy.ágyat komplikáló fertőzés  
 O9850 A terhességet, szülést, gyermekágyat komplikáló egyéb vírusbetegségek  
 O9860 A terhességet, szülést és gyermekágyat komplikáló protozoon betegségek  
 O9880 Terh.get-szülést-gy.ágyat kompl. egyéb anyai fert.- parazítás betegség  
 O9890 Terh.get-szülést-gy.ágyat kompl. anyai k.m.n. fert.- paraz. betegségek  
 O9910 Terh.get-szülést-gy.ágyat kompl. vér-vérképzőszervi-immunr. betegségek  
 O9930 Terh.get-szülést-gy.ágyat kompl. mentális és idegrendszeri betegségek  
 O9940 Terh.get-szülést-gy.ágyat kompl. keringési rendszeri betegségek  
 O9950 Terhességet-szülést-gyermekágyat komplikáló légzőrendszeri betegségek  
 O9970 Terhességet-szülést-gyermekágyat komplikáló bőrbetegségek  
 O9980 Terhességet-szülést-gyermekágyat komplikáló egyéb meghat. állapotok

#### ÉS BEAVATKOZÁSOK

- 14780 Chorion biopsia  
 14781 Chorion biopsia, transvaginalis, UH vezérelt  
 14782 Chorion biopsia, transabdominalis, UH vezérelt

#### ÉS BEAVATKOZÁSOK

- 29920 Chromosoma analízis rövid idejű sejtenyészéssel

#### \*\*\*\* 14 6760 Egyéb terhességi műtétek

#### BETEGSÉGEK

- N9880 Mesterséges megtermékenyítéshez társuló egyéb, szövödmények  
 N9890 Mesterséges megtermékenyítéshez társuló szövödmény, k.m.n.  
 O2630 Vesz. terhesség méhen belüli fogamzásgátlóval hordott terhesség miatt  
 O2680 Veszélyeztetett terhesség egyéb, ismert okok miatt  
 O2690 Veszélyeztetett terhesség, k.m.n.  
 O2800 Antenatalis szűrés során felfedezett haematologiai rendellenesség

- O2810 Antenatalis szűrés során felfedezett biokémiai rendellenesség
- O2820 Antenatalis szűrés során felfedezett cytologiai rendellenesség
- O2830 Antenatalis szűrés során ultrahang-lelet rendellenesség
- O2840 Antenatalis szűrés során radiologiai rendellenesség
- O2850 Antenatalis szűrés során felfedezett chromosoma és genetikai rendell.
- O2880 Antenatalis szűrés során felfedezett egyéb rendellenességek
- O2890 Antenatalis szűrés során felismert rendellenesség, k.m.n.
- O3090 Többes terhesség, k.m.n.
- O3100 Foetus papyraceus
- O3110 Továbbviselt többes terhesség valamely magzat korai vetélése után
- O3120 Továbbviselt többes terhesség magzat intrauterin elhalása után
- O3180 Többes terhesség egyéb szövődményei
- O3200 Veszélyeztetett terhesség változó fekvés miatt
- O3210 Veszélyeztetett terhesség medencevégű fekvés miatt
- O3220 Veszélyeztetett terhesség harántfekvés vagy ferdefekvés miatt
- O3230 Veszélyeztetett terhesség homlok- vagy arctartás miatt
- O3240 Veszélyezt. terhesség terminusban bemenet felett mozgó koponya miatt
- O3250 Veszélyezt. ikerterhesség fekvési és tartási rendellenességek miatt
- O3260 Veszélyeztetett terhesség vegyes fekvés (többes terhességben) miatt
- O3280 Veszélyezt. terhesség egyéb fekvési, tartási rendellenesség miatt
- O3290 Veszélyezt. terhesség k.m.n. fekvési és tartási rendellenesség miatt
- O3300 Vesz. terhesség téraránytalanságot okozó medence deformitás miatt
- O3310 Vesz. terhesség téraránytalanságot okozó egyaránt szűk medence miatt
- O3320 Vesz. terhesség téraránytalanságot okozó bemenetben szűk medence miatt
- O3330 Vesz. terhesség téraránytalanságot okozó kimenetben szűk medence miatt
- O3340 Veszélyeztetett terhesség anyai és magzati téraránytalanság miatt
- O3350 Veszélyeztetett terhesség téraránytalanságot okozó nagy magzat miatt
- O3360 Veszélyeztetett terhesség téraránytalanságot okozó hydrocephalus miatt
- O3370 Vesz.terhesség téraránytalanságot okozó egyéb magzati deformitás miatt
- O3380 Veszélyeztetett terhesség téraránytalanságot okozó egyéb okból
- O3390 Veszélyeztetett terhesség téraránytalanság miatt, k.m.n.
- O3400 Vesz. terhesség a méh veleszületett fejlődési rendellenessége miatt
- O3410 Veszélyeztetett terhesség a méhtest daganata miatt
- O3420 Veszélyeztetett terhesség a méhen végzett előzetes műtét miatt
- O3430 Veszélyeztetett terhesség méhnyak-elégtelenség miatt
- O3440 Veszélyeztetett terhesség a cervix egyéb rendellenességei miatt
- O3450 Veszélyeztetett terhesség a terhes méh egyéb rendellenességei miatt
- O3460 Veszélyeztetett terhesség a hüvely rendellenességei miatt
- O3470 Veszélyeztetett terhesség a vulva és a gát rendellenességei miatt
- O3480 Vesz. terhesség a kismedencei szervek egyéb rendellenességei miatt
- O3490 Vesz. terhesség a kismedencei szervek k.m.n. rendellenességei miatt
- O3500 Vesz. terhesség a magzati közp. idegrendszer fejlődési rendell. miatt
- O3510 Vesz. terhesség a magzat (gyanított) chromosoma rendellenessége miatt
- O3520 Vesz. terhesség a magzat (gyanított) örökletes betegsége miatt
- O3530 Veszélyeztetett terhesség a magzat (gyanított) vírusbetegsége miatt
- O3540 Vesz. terhesség alkohol okozta (gyanított) magzati károsodás miatt
- O3550 Vesz. terhesség kábítószer okozta (gyanított) magzati károsodás miatt
- O3560 Vesz. terhesség a magzat ionizáló sugárzás okozta károsodása miatt
- O3570 Vesz. terhesség a magzat orvosi beavatk. okozta károsodása miatt
- O3580 Vesz. terhesség a magzat (gyanított) egyéb károsodása miatt
- O3590 Vesz. terhesség a magzat k.m.n. rendellenessége vagy károsodása miatt
- O3600 Veszélyeztetett terhesség Rh isoimmunisatio miatt
- O3610 Veszélyeztetett terhesség egyéb vércsoport összeférhetetlenség miatt
- O3620 Veszélyeztetett terhesség magzati hydrops miatt
- O3630 Veszélyeztetett terhesség magzati hypoxia jelei miatt
- O3640 Veszélyeztetett terhesség intrauterin elhalás miatt
- O3650 Veszélyeztetett terhesség a magzat növekedési elmaradása miatt
- O3660 Veszélyeztetett terhesség excesszív nagy magzati növekedés miatt
- O3670 Veszélyeztetett terhesség kihordott hasúri terhesség miatt

- O3680 Veszélyeztetett terhesség egyéb magzati szövődmény miatt  
 O3690 Veszélyeztetett terhesség egyéb, k.m.n. magzati eltérés miatt  
 O40H0 Hydramnion (polyhydramnion)  
 O4100 Oligohydramnion  
 O4110 Az amnionúr és a burkok fertőzése  
 O4180 Egyéb a magzatvízzel és a burkokkal összefüggő ismert rendellenességek  
 O4190 Egyéb a magzatvízzel és burkokkal összefüggő rendellenesség, k.m.n.  
 O4200 Időelőtti burokrepedés a szülés megindulása előtt 24 órán belül  
 O4210 Időelőtti burokrepedés több mint 24 órával a szülés megindulása előtt  
 O4220 Időelőtti burokrepedés, konzervatív kezeléssel  
 O4290 Időelőtti burokrepedés, k.m.n.  
 O4300 Placentalis transfusio syndromák  
 O4310 A lepény fejlődési rendellenessége  
 O4380 Egyéb lepényi rendellenességek  
 O4390 Lepényi rendellenesség, k.m.n.  
 O4400 Elöl fekvő lepény, vérzés nélkül  
 O4410 Elöl fekvő lepény vérzéssel  
 O4500 Korai lepényleválás véralvadási zavarral  
 O4580 Egyéb korai lepényleválás  
 O4590 Korai lepényleválás, k.m.n.  
 O4600 Vérzés a szülés megindulása előtt, alvadászavarral  
 O4680 Egyéb vérzés a szülés megindulás előtt  
 O4690 Vérzés a szülés megindulása előtt, k.m.n.  
 O7540 Szülészeti műtétekkel és eljárásokkal összefüggő egyéb szövődmények  
 O9800 A terhességet, szülést és gyermekágyat komplikáló gümőkór  
 O9810 A terhességet, szülést és gyermekágyat komplikáló syphilis  
 O9820 A terhességet, szülést és gyermekágyat komplikáló gonorrhoea  
 O9830 Egy.szex.úton terjedő terhességet-szülést-gy.ágyat komplikáló fertőzés  
 O9850 A terhességet, szülést, gyermekágyat komplikáló egyéb vírusbetegségek  
 O9860 A terhességet, szülést és gyermekágyat komplikáló protozoon betegségek  
 O9880 Terh.get-szülést-gy.ágyat kompl. egyéb anyai fert.- parazítás betegség  
 O9890 Terh.get-szülést-gy.ágyat kompl. anyai k.m.n. fert.- paraz. betegségek  
 O9910 Terh.get-szülést-gy.ágyat kompl. vér-vérképzőszervi-immunr. betegségek  
 O9930 Terh.get-szülést-gy.ágyat kompl. mentális és idegrendszeri betegségek  
 O9940 Terh.get-szülést-gy.ágyat kompl. keringési rendszeri betegségek  
 O9950 Terhességet-szülést-gyermekágyat komplikáló légzőrendszeri betegségek  
 O9970 Terhességet-szülést-gyermekágyat komplikáló bőrbetegségek  
 O9980 Terhességet-szülést-gyermekágyat komplikáló egyéb meghat. állapotok

#### ÉS BEAVATKOZÁSOK

- 56720 Cervix elváltozás kimetszése  
 56742 Cerclage colli uteri  
 57023 Excisio septi vaginalis  
 57430 Operatio graviditatis intraabdominalis  
 5744A Reductio summae geminorum  
 5744B Feticidium electus  
 57526 Többes terhesség reductio  
 57527 Selectiv foeticid ikerterhességben  
 57540 Intrauterin transfusio  
 57550 Intrauterin műtétek a magzaton  
 57551 Magzati vérvétel  
 57553 Magzati defectus intrauterin correctioja  
 57554 Scalp elektród felhelyezése

\*\*\*\* 14 677A *Postpartum, post abortum betegségek műtéttel*

#### BETEGSÉGEK

- A34H0 Szülészeti tetanus  
 N96H0 Habitualis vetélés  
 O0210 Missed abortion  
 O0300 Inkomplett spontán vetélés ivarszervi és medencei fertőzéssel

- O0301 Inkomplett spontán vet. ivarszervi és medencei fert. korai (12.hétig)  
O0302 Inkomplett spontán vet. ivarszervi és medencei fert. középidős  
O0310 Inkomplett spontán vetélés elhúzódó vagy bő vérzéssel  
O0311 Inkomplett spontán vetélés elhúzódó v.bő vérzéssel korai(bet.12hétig)  
O0312 Inkomplett spontán vetélés elhúzódó v.bő vérzéssel középidős  
O0320 Inkomplett spontán vetélés emboliával  
O0321 Inkomplett spontán vetélés emboliával korai (betölt. 12.hétig)  
O0322 Inkomplett spontán vetélés emboliával középidős  
O0330 Inkomplett spontán vetélés egyéb és k.m.n. szövödményekkel  
O0331 Inkomplett spontán vetélés egyéb és k.m.n. szöv. korai (bet.12. hétig)  
O0332 Inkomplett spontán vetélés egyéb és k.m.n. szöv. középidős  
O0340 Inkomplett spontán vetélés szövödmény nélkül  
O0341 Inkomplett spontán vetélés szövödmény nélkül korai (betölt. 12.hétig)  
O0342 Inkomplett spontán vetélés szövödmény nélkül középidős  
O0350 Komplet vagy k.m.n. spontán vetélés ivarszervi-medencei fertőzéssel  
O0351 Komplet v. k.m.n. spon. vetélés ivarszervi-med.-i fert.-sel korai  
O0352 Komplet v. k.m.n. spon. vetélés ivarszervi-med.-i fert.-sel középidős  
O0360 Komplet vagy k.m.n. spontán vetélés elhúzódó vagy igen bő vérzéssel  
O0361 Komplet v. k.m.n. spon. vetélés elhúzódó v.igen bő vérz. korai(12hét)  
O0362 Komplet v. k.m.n. spon. vetélés elhúzódó v.igen bő vérz. középidős  
O0370 Komplet vagy k.m.n. spontán vetélés emboliával  
O0371 Komplet v. k.m.n. spon. vetélés emboliával korai(betölt. 12 hétig)  
O0372 Komplet v. k.m.n. spon. vetélés emboliával középidős  
O0380 Komplet vagy k.m.n. spontán vetélés egyéb és k.m.n. szövödményekkel  
O0381 Komplet v. k.m.n. spon. vetélés egyéb és k.m.n. szöv. korai(bet.12hét)  
O0382 Komplet v. k.m.n. spon. vetélés egyéb és k.m.n. szöv. középidős  
O0390 Komplet vagy k.m.n. spontán vetélés szövödmény nélkül  
O0391 Komplet v. k.m.n. spon. vetélés szövödmény nélkül korai (bet.12hétig)  
O0392 Komplet v. k.m.n. spon. vetélés szövödmény nélkül középidős  
O0500 Inkomplett vetélés egyéb okból, ivarszervi és medencei fertőzéssel  
O0501 Inkomplett vet. egyéb okból, ivarszervi és medencei fert. korai(12hét)  
O0502 Inkomplett vet. egyéb okból, ivarszervi és medencei fert. középidős  
O0510 Inkomplett vetélés egyéb okból, elhúzódó vagy bő vérzéssel  
O0511 Inkomplett vet. egyéb okból, elhúzódó vagy bő vérz. korai (12 hétig)  
O0512 Inkomplett vet. egyéb okból, elhúzódó vagy bő vérz. középidős  
O0520 Inkomplett vetélés egyéb okból, emboliával  
O0521 Inkomplett vet. egyéb okból, emboliával korai (betöltött 12.hétig)  
O0522 Inkomplett vet. egyéb okból, emboliával középidős  
O0530 Inkomplett vetélés egyéb okból, egyéb és k.m.n. szövödményekkel  
O0531 Inkomplett vet. egyéb okból, egyéb és k.m.n. szöv. korai (12.hétig)  
O0532 Inkomplett vet. egyéb okból, egyéb és k.m.n. szöv. középidős  
O0540 Inkomplett vetélés egyéb okból, szövödmény nélkül  
O0541 Inkomplett vet. egyéb okból, szövödmény nélkül korai (12.hétig)  
O0542 Inkomplett vet. egyéb okból, szövödmény nélkül középidős  
O0550 Komplet vetélés egyéb okból, ivarszervi és medencei fertőzéssel  
O0551 Komplet vet. egyéb okból, ivarszervi és medencei fert. korai(12.hét)  
O0552 Komplet vet. egyéb okból, ivarszervi és medencei fert. középidős  
O0560 Komplet vetélés egyéb okból, elhúzódó vagy igen bő vérzéssel  
O0561 Komplet vet. egyéb okból, elhúzódó vagy igen bő vérz. korai(12.hétig)  
O0562 Komplet vet. egyéb okból, elhúzódó vagy igen bő vérz. középidős  
O0570 Komplet vetélés egyéb okból, emboliával  
O0571 Komplet vet. egyéb okból, emboliával korai (betöltött 12. hétig)  
O0572 Komplet vet. egyéb okból, emboliával középidős  
O0580 Komplet vetélés egyéb okból, egyéb és k.m.n. szövödményekkel  
O0581 Komplet vet. egyéb okból, egyéb és k.m.n. szöv. korai (bet.12.hétig)  
O0582 Komplet vet. egyéb okból, egyéb és k.m.n. szöv. középidős  
O0590 Komplet vetélés egyéb okból, szövödmény nélkül  
O0591 Komplet vet. egyéb okból, szövödmény nélkül korai (bet. 12. hétig)  
O0592 Komplet vet. egyéb okból, szövödmény nélkül középidős

- O0600 K.m.n. inkomplett vetélés ivarszervi és medencei fertőzéssel  
O0601 K.m.n. inkomplett vet. ivarszervi és medencei fert. korai (12.hétig)  
O0602 K.m.n. inkomplett vet. ivarszervi és medencei fert. középidős  
O0610 K.m.n. inkomplett vetélés elhúzódó vagy bő vérzéssel  
O0611 K.m.n. inkomplett vet. elhúzódó vagy bő vérz. korai (bet. 12. hétig)  
O0612 K.m.n. inkomplett vet. elhúzódó vagy bő vérz. középidős  
O0620 K.m.n. inkomplett vetélés emboliával  
O0621 K.m.n. inkomplett vet. emboliával korai (betöltött 12. hétig)  
O0622 K.m.n. inkomplett vet. emboliával középidős  
O0630 K.m.n. inkomplett vetélés egyéb és k.m.n. szövődményekkel  
O0631 K.m.n. inkomplett vet. egyéb és k.m.n. szöv. korai (bet. 12.hétig)  
O0632 K.m.n. inkomplett vet. egyéb és k.m.n. szöv. középidős  
O0640 K.m.n. inkomplett vetélés szövődmény nélkül  
O0641 K.m.n. inkomplett vet. szövődmény nélkül korai (betöltött 12.hétig)  
O0642 K.m.n. inkomplett vet. szövődmény nélkül középidős  
O0650 K.m.n. komplett vetélés ivarszervi és medencei fertőzéssel  
O0651 K.m.n. komplett vet. ivarszervi és medencei fert. korai (bet.12.hétig)  
O0652 K.m.n. komplett vet. ivarszervi és medencei fert. középidős  
O0660 K.m.n. komplett vetélés elhúzódó vagy igen bő vérzéssel  
O0661 K.m.n. komplett vet. elhúzódó vagy igen bő vérz. korai (bet.12.hétig)  
O0662 K.m.n. komplett vet. elhúzódó vagy igen bő vérz. középidős  
O0670 K.m.n. komplett vetélés emboliával  
O0671 K.m.n. komplett vet. emboliával korai (betöltött 12. hétig)  
O0672 K.m.n. komplett vet. emboliával középidős  
O0680 K.m.n. komplett vetélés egyéb és k.m.n. szövődményekkel  
O0681 K.m.n. komplett vet. egyéb és k.m.n. szövöd. korai (betölt. 12.hétig)  
O0682 K.m.n. komplett vet. egyéb és k.m.n. szövöd. középidős  
O0690 K.m.n. komplett vetélés szövődmény nélkül  
O0691 K.m.n. komplett vet. szövődmény nélkül korai (betöltött 12. hétig)  
O0692 K.m.n. komplett vet. szövődmény nélkül középidős  
O0800 Vetélés, méhen kívüli és üszögterhesség utáni genitális fertőzés  
O0801 Vetélés, méhen kívüli és üszögterh. utáni genitális fert. korai(12.hét)  
O0802 Vetélés, méhen kívüli és üszögterh. utáni genitális fert. középidős  
O0810 Vetélés, méhen kívüli és üszögterhesség utáni elhúzódó vérzés  
O0811 Vetélés, méhen kívüli és üszögterh. utáni elh. vérzés korai (12.hétig)  
O0812 Vetélés, méhen kívüli és üszögterh. utáni elh. vérzés középidős  
O0820 Vetélést, méhen kívüli és üszögterhességet követő embolia  
O0821 Vetélést, méhen kívüli és üszögterh. követő embolia korai (12.hétig)  
O0822 Vetélést, méhen kívüli és üszögterh. követő embolia középidős  
O0830 Vetélést, méhen kívüli és üszögterhességet követő shock  
O0831 Vetélést, méhen kívüli és üszögterh. követő shock korai (12.hétig)  
O0832 Vetélést, méhen kívüli és üszögterh. követő shock középidős  
O0840 Vetélést, méhen kívüli és üszögterhességet követő veseelégtelenség  
O0841 Vetélést, méhen kívüli és üszögterh. követő veseelégt. korai(12.hétig)  
O0842 Vetélést, méhen kívüli és üszögterh. követő veseelégt. középidős  
O0850 Vetélést, méhen kívüli és üszögterhességet követő anyagcserezavarok  
O0851 Vetélést, méhen kívüli és üszögterh. követő anyagcserezav. korai  
O0852 Vetélést, méhen kívüli és üszögterh. követő anyagcserezav. középidős  
O0860 Kismed. szervek károsodása vetélés, méhenkízüli, üszögterhesség után  
O0861 Kismed. szervek károsodása vet.,méhenkízüli, üszögterh. után korai  
O0862 Kismed. szervek károsodása vet.,méhenkízüli, üszögterh. után középidős  
O0870 Vetélést, méhen kívüli és üszögterhességet követő vénás szövődmények  
O0871 Vetélést, méhen kívüli és üszögterh. követő vénás szöv. korai(12.hétig)  
O0872 Vetélést, méhen kívüli és üszögterh. követő vénás szöv. középidős  
O0880 Vetélést, méhen kívüli és üszögterhességgel követő egyéb szövődmények  
O0881 Vetélést, méhen kívüli és üszögterh. követő egyéb szöv. korai(12.hétig)  
O0882 Vetélést, méhen kívüli és üszögterh. követő egyéb szöv. középidős  
O0890 Vetélést, méhen kívüli és üszögterhességet követő szövődmény, k.m.n.  
O0891 Vetélést, méhen kívüli és üszögterh. követő szöv. k.m.n. korai(12.héti)

- O0892 Vetélést, méhen kívüli és üszögterh. követő szöv. k.m.n. középidős
- O1520 Eclampsia a gyermekágyban
- O7000 Első fokú gátrepedés
- O7010 Másodfokú gátrepedés a szülés alatt
- O7020 Harmadfokú gátrepedés a szülés alatt
- O7030 Negyedfokú gátrepedés a szülés alatt
- O7090 Szülés alatti gátsérülés, k.m.n.
- O7110 Méhrepedés a vajúdás alatt
- O7120 Méhkifordulás a szülés után
- O7130 Szülési méhnyakrepedés
- O7140 Szülési (önálló) magas hüvelyfalrepedés
- O7150 A kismedencei szervek egyéb szülési sérülése
- O7160 A medence izületeinek, és szalagjainak szülési károsodása
- O7170 Szülési medencei haematoma
- O7180 Egyéb meghatározott szülési sérülés
- O7190 Szülési sérülés, k.m.n.
- O7200 Vérzés a lepényi szakban
- O7210 Egyéb vérzés közvetlenül a szülés után
- O7220 Elhúzódó és másodlagos vérzés szülés után
- O7230 Szülés utáni véralvadási zavarok
- O7300 Lepényvisszamaradás vérzés nélkül
- O7310 Lepény vagy burkokrésztetek visszamaradása vérzés nélkül
- O85H0 Gyermekágyi láz [sepsis puerperalis]
- O8600 Szülészeti műtéti sebfertőzés
- O8610 A genitális traktus egyéb fertőzése szülés után
- O8620 A húgyutak egyéb fertőzése szülés után
- O8630 Az urogenitális tractus egyéb fertőzése szülés után
- O8640 Ismeretlen eredetű lázas állapot szülés után
- O8680 Egyéb meghatározott gyermekágyi fertőzések
- O8700 Felületes thrombophlebitis a gyermekágyban
- O8710 Mélyvénás thrombosis a gyermekágyban
- O8720 Aranyér a gyermekágyban
- O8730 Agyi vénás thrombosis a gyermekágyban
- O8780 Egyéb, vénás szövődmények a gyermekágyban
- O8790 Vénás szövődmények a gyermekágyban, k.m.n.
- O8800 Légembolia szüléssel összefüggésben
- O8810 Magzatvíz embolia
- O8820 Thromboembolia szüléssel összefüggésben
- O8830 Septicus embolisatio szüléssel összefüggésben
- O8880 Egyéb, szülészeti embolia
- O8900 Az érzéstelenítés tüdőszövődményei a gyermekágy alatt
- O8910 Az érzéstelenítés cardiális szövődményei a gyermekágy alatt
- O8920 Az érzéstelenítés közp. idegrendszeri szövődményei a gyermekágy alatt
- O8930 Toxikus reakció helyi érzéstelenítéstől a gyermekágy alatt
- O8940 Spinalis-epiduralis érzéstelenítés okozta fejfájás a gyermekágy alatt
- O8950 Spinalis-epiduralis érzéstel. egyéb szövődményei a gyermekágy alatt
- O8960 Sikertelen vagy nehéz intubatio a gyermekágy alatt
- O8980 Az érzéstelenítés egyéb szövődményei a gyermekágy alatt
- O8990 Anaesthesiologiai szövődmény a gyermekágy alatt, k.m.n.
- O9000 A császármetszés sebének szétválása
- O9010 A gát szülészeti sebének szétválása
- O9020 Szülészeti seb vérömlenye
- O9030 Cardiomyopathia a gyermekágyban
- O9040 Akut veseelégtelenség szülés után
- O9050 Thyreoditis szülés után
- O9080 A gyermekágy egyéb szövődményei, m.n.o.
- O9090 A gyermekágy szövődménye, k.m.n.
- O9100 A mellbimbó szüléshez társuló fertőzései
- O9110 Emlőtályog szüléshez társulva

- 09120 Nem gennyes emlőgyulladás szüléshez társulva  
 09200 Befordult emlőbimbó szüléshez társulva  
 09210 Repedezett emlőbimbó szüléshez társulva  
 09220 Az emlő egyéb és k.m.n. rendellenességei szüléshez társulva  
 09230 Agalactia  
 09240 Hypogalactia  
 09250 Supprimált lactatio  
 09260 Galactorrhoea  
 09270 A tejelválasztás egyéb és k.m.n. rendellenességei  
 095H0 Szülészeti halál ismeretlen okból  
 096H0 Halál bármely szülészeti okból > 42 nappal, de < egy évvel szülés után  
 09800 A terhességet, szülést és gyermekágyat komplikáló gümőkór  
 09810 A terhességet, szülést és gyermekágyat komplikáló syphilis  
 09820 A terhességet, szülést és gyermekágyat komplikáló gonorrhoea  
 09830 Egy.szex.úton terjedő terhességet-szülést-gy.ágyat komplikáló fertőzés  
 09840 A terhességet, szülést és gyermekágyat komplikáló vírushepatitis  
 09850 A terhességet, szülést, gyermekágyat komplikáló egyéb vírusbetegségek  
 09860 A terhességet, szülést és gyermekágyat komplikáló protozoon betegségek  
 09880 Terh.get-szülést-gy.ágyat kompl. egyéb anyai fert.- parazitás betegség  
 09890 Terh.get-szülést-gy.ágyat kompl. anyai k.m.n. fert.- paraz. betegségek  
 09900 A terhességet, szülést és gyermekágyat komplikáló anaemia  
 09910 Terh.get-szülést-gy.ágyat kompl. vér-vérképzőszervi-immunr. betegségek  
 09930 Terh.get-szülést-gy.ágyat kompl. mentális és idegrendszeri betegségek  
 09940 Terh.get-szülést-gy.ágyat kompl. keringési rendszeri betegségek  
 09950 Terhességet-szülést-gyermekágyat komplikáló légzőrendszeri betegségek  
 09970 Terhességet-szülést-gyermekágyat komplikáló bőrbetegségek  
 09980 Terhességet-szülést-gyermekágyat komplikáló egyéb meghat. állapotok

#### ÉS BEAVATKOZÁSOK

- 16940 Laparoscopia  
 54962 Reconstructio et plastica sphincteris ani  
 55410 Laparotomia explorativa  
 56520 Petefészek eltávolítás - féldoldali  
 56530 Salpingo-oophorectomia - féldoldali  
 56540 Petefészek eltávolítás - kétoldali (castratio)  
 56550 Salpingo-oophorectomia - kétoldali  
 56570 Petefészek és a kürt összenövéseinek oldása  
 56591 Detorquatio pedunculi ovarii  
 56610 Salpingectomia - egyik oldalon  
 56620 Salpingectomia - mindkét oldalon  
 56650 Salpingectomia partialis  
 56740 Méhnyak műtéti reconstructioja  
 56810 Myoma enucleatio  
 56820 Amputatio supravaginalis corporis uteri s.Chrobak  
 56830 Hysterectomia - hasi  
 56910 Méhüregi idegentest eltávolítás  
 57010 Colpotomia  
 57060 Cervico-vaginalis fistula kiirtása  
 57062 Recto -vaginalis fistula kiirtása  
 57160 Vulva és gát helyreállítása (trauma stb.)  
 57561 Lepény retentio manuális kiürítése  
 57570 Uterus ruptura ellátása  
 57571 Cervix ruptura ellátása  
 57592 Invertált uterus sebészi ellátása  
 57593 Uterus ür tamponálása (szülészeti)

\*\*\* 14 677B *Postpartum, post abortum betegségek műtét nélkül*

#### BETEGSÉGEK

A kódlistát ld. a főcsoport 677A csoportjában!



\*\*\*\* **14 6780 Méhen kívüli (ectopias) terhesség műtétei laparoszkóppal**

BETEGSÉGEK

- O0000 Hasúri terhesség
- O0010 Kürtterhesség (tubaris abortus)
- O0020 Petefészek terhesség
- O0080 Egyéb méhen kívüli terhesség
- O0090 Méhen kívüli terhesség, k.m.n.

ÉS BEAVATKOZÁSOK

- 56518 Resectio ovarii laparoscopica unilateralis
- 56519 Resectio ovariorum laparoscopica bilateralis
- 56521 Oophorektomia unilateralis laparoscopica
- 56531 Salpingo-oophorectomia laparoscopica unilateralis
- 56541 Oophorectomia bilateralis laparoscopica
- 56552 Salpingo-oophorectomia bilateralis laparoscopica
- 56602 Salpingostomia unilat. laparoscopica
- 56611 Salpingectomia laparoscopica unilateralis
- 56622 Salpingectomia laparoscopica bilaterale
- 56651 Salpingectomia partiale laparoscopica
- 57435 Extrauterin graviditas laparoscopos műtéte
- 57442 Laparoscopos embryo aspiratio, salpingotomiából
- 57502 Méhen kívüli terhességbe adott inj., UH vezérléssel
- 57503 Méhen kívüli terhességbe adott inj., laparoscopos

\*\*\*\* **14 6790 Méhen kívüli (ectopias) terhesség műtétei laparotomiával**

BETEGSÉGEK

- O0000 Hasúri terhesség
- O0010 Kürtterhesség (tubaris abortus)
- O0020 Petefészek terhesség
- O0080 Egyéb méhen kívüli terhesség
- O0090 Méhen kívüli terhesség, k.m.n.

ÉS BEAVATKOZÁSOK

- 56510 Petefészek lokális kimetszése
- 56513 Petefészek eltávolítás, részleges, egyik oldalon
- 56514 Petefészek eltávolítás, részleges, mindkét oldalon
- 56520 Petefészek eltávolítás - féloldali
- 56530 Salpingo-oophorectomia - féloldali
- 56540 Petefészek eltávolítás - kétoldali (castratio)
- 56550 Salpingo-oophorectomia - kétoldali
- 56600 Salpingotomia
- 56610 Salpingectomia - egyik oldalon
- 56620 Salpingectomia - mindkét oldalon
- 56650 Salpingectomia partialis
- 57430 Operatio graviditatis intraabdominalis

\*\*\*\* **14 6800 Inkomplett vetélés műszeres befejezéssel 12 hétig**

BETEGSÉGEK

- N96H0 Habitualis vetélés
- O0210 Missed abortion
- O0300 Inkomplett spontán vetélés ivarszervi és medencei fertőzéssel
- O0301 Inkomplett spontán vet. ivarszervi és medencei fert. korai (12.hétig)
- O0310 Inkomplett spontán vetélés elhúzódó vagy bő vérzéssel
- O0311 Inkomplett spontán vetélés elhúzódó v.bő vérzéssel korai(bet.12hétig)
- O0320 Inkomplett spontán vetélés emboliával
- O0321 Inkomplett spontán vetélés emboliával korai (betölt. 12.hétig)
- O0330 Inkomplett spontán vetélés egyéb és k.m.n. szövődményekkel
- O0331 Inkomplett spontán vetélés egyéb és k.m.n. szöv. korai (bet.12. hétig)
- O0340 Inkomplett spontán vetélés szövődmény nélkül

- O0341 Inkomplett spontán vetélés szövődmény nélkül korai (betölt. 12.hétig)  
 O0350 Komplet vagy k.m.n. spontán vetélés ivarszervi-medencei fertőzéssel  
 O0351 Komplet v. k.m.n. spon. vetélés ivarszervi-med.-i fert.-sel korai  
 O0360 Komplet vagy k.m.n. spontán vetélés elhúzóó vagy igen bő vérzéssel  
 O0361 Komplet v. k.m.n. spon. vetélés elhúzóó v.igen bő vérz. korai(12hét)  
 O0370 Komplet vagy k.m.n. spontán vetélés emboliával  
 O0371 Komplet v. k.m.n. spon. vetélés emboliával korai(betölt. 12 hétig)  
 O0380 Komplet vagy k.m.n. spontán vetélés egyéb és k.m.n. szövődményekkel  
 O0381 Komplet v. k.m.n. spon. vetélés egyéb és k.m.n. szöv. korai(bet.12hét)  
 O0390 Komplet vagy k.m.n. spontán vetélés szövődmény nélkül  
 O0391 Komplet v. k.m.n. spon. vetélés szövődmény nélkül korai (bet.12hétig)  
 O0500 Inkomplet vetélés egyéb okból, ivarszervi és medencei fertőzéssel  
 O0501 Inkomplet vet. egyéb okból, ivarszervi és medencei fert. korai(12hét)  
 O0510 Inkomplet vetélés egyéb okból, elhúzóó vagy bő vérzéssel  
 O0511 Inkomplet vet. egyéb okból, elhúzóó vagy bő vérz. korai (12 hétig)  
 O0520 Inkomplet vetélés egyéb okból, emboliával  
 O0521 Inkomplet vet. egyéb okból, emboliával korai (betöltött 12.hétig)  
 O0530 Inkomplet vetélés egyéb okból, egyéb és k.m.n. szövődményekkel  
 O0531 Inkomplet vet. egyéb okból, egyéb és k.m.n. szöv. korai (12.hétig)  
 O0540 Inkomplet vetélés egyéb okból, szövődmény nélkül  
 O0541 Inkomplet vet. egyéb okból, szövődmény nélkül korai (12.hétig)  
 O0550 Komplet vetélés egyéb okból, ivarszervi és medencei fertőzéssel  
 O0551 Komplet vet. egyéb okból, ivarszervi és medencei fert. korai(12.hét)  
 O0560 Komplet vetélés egyéb okból, elhúzóó vagy igen bő vérzéssel  
 O0561 Komplet vet. egyéb okból, elhúzóó vagy igen bő vérz. korai(12.hétig)  
 O0570 Komplet vetélés egyéb okból, emboliával  
 O0571 Komplet vet. egyéb okból, emboliával korai (betöltött 12. hétig)  
 O0580 Komplet vetélés egyéb okból, egyéb és k.m.n. szövődményekkel  
 O0581 Komplet vet. egyéb okból, egyéb és k.m.n. szöv. korai (bet.12.hétig)  
 O0590 Komplet vetélés egyéb okból, szövődmény nélkül  
 O0591 Komplet vet. egyéb okból, szövődmény nélkül korai (bet. 12. hétig)  
 O0600 K.m.n. inkomplet vetélés ivarszervi és medencei fertőzéssel  
 O0601 K.m.n. inkomplet vet. ivarszervi és medencei fert. korai (12.hétig)  
 O0610 K.m.n. inkomplet vetélés elhúzóó vagy bő vérzéssel  
 O0611 K.m.n. inkomplet vet. elhúzóó vagy bő vérz. korai (bet. 12. hétig)  
 O0620 K.m.n. inkomplet vetélés emboliával  
 O0621 K.m.n. inkomplet vet. emboliával korai (betöltött 12. hétig)  
 O0630 K.m.n. inkomplet vetélés egyéb és k.m.n. szövődményekkel  
 O0631 K.m.n. inkomplet vet. egyéb és k.m.n. szöv. korai (bet. 12.hétig)  
 O0640 K.m.n. inkomplet vetélés szövődmény nélkül  
 O0641 K.m.n. inkomplet vet. szövődmény nélkül korai (betöltött 12.hétig)  
 O0650 K.m.n. komplet vetélés ivarszervi és medencei fertőzéssel  
 O0651 K.m.n. komplet vet. ivarszervi és medencei fert. korai (bet.12.hétig)  
 O0660 K.m.n. komplet vetélés elhúzóó vagy igen bő vérzéssel  
 O0661 K.m.n. komplet vet. elhúzóó vagy igen bő vérz. korai (bet.12.hétig)  
 O0670 K.m.n. komplet vetélés emboliával  
 O0671 K.m.n. komplet vet. emboliával korai (betöltött 12. hétig)  
 O0680 K.m.n. komplet vetélés egyéb és k.m.n. szövődményekkel  
 O0681 K.m.n. komplet vet. egyéb és k.m.n. szövöd. korai (betölt. 12.hétig)  
 O0690 K.m.n. komplet vetélés szövődmény nélkül  
 O0691 K.m.n. komplet vet. szövődmény nélkül korai (betöltött 12. hétig)

#### ÉS BEAVATKOZÁSOK

- 56899 Curettage uteri  
 56903 Missed ab. befejezése  
 56904 Curettage uteri propter subinvolutionem  
 56905 Curettage-incomplett abortus után  
 57522 Gyógyszerrel végzett interruptio befejezése

## \*\*\*\* 14 681C Középidős vetélés (spontán és művi)

## BETEGSÉGEK

- N96H0 Habitualis vetélés  
 O0100 Klasszikus mola hydatidosa  
 O0110 Inkomplett és részleges mola hydatidosa  
 O0190 Mola hydatidosa, k.m.n.  
 O0302 Inkomplett spontán vet. ivarszervi és medencei fert. középidős  
 O0312 Inkomplett spontán vetélés elhúzódó v. bő vérzéssel középidős  
 O0322 Inkomplett spontán vetélés emboliával középidős  
 O0332 Inkomplett spontán vetélés egyéb és k.m.n. szöv. középidős  
 O0342 Inkomplett spontán vetélés szövődmény nélkül középidős  
 O0352 Komplet v. k.m.n. spon. vetélés ivarszervi-med.-i fert.-sel középidős  
 O0362 Komplet v. k.m.n. spon. vetélés elhúzódó v. igen bő vérz. középidős  
 O0372 Komplet v. k.m.n. spon. vetélés emboliával középidős  
 O0382 Komplet v. k.m.n. spon. vetélés egyéb és k.m.n. szöv. középidős  
 O0392 Komplet v. k.m.n. spon. vetélés szövődmény nélkül középidős  
 O0402 Inkomplett művi vetélés ivarszervi és medencei fert.-sel középidős  
 O0412 Inkomplett művi vetélés elhúzódó vagy bő vérzéssel középidős  
 O0422 Inkomplett művi vetélés emboliával középidős  
 O0432 Inkomplett művi vetélés egyéb és k.m.n. szövöd. középidős  
 O0442 Inkomplett művi vetélés szövődmény nélkül középidős  
 O0452 Komplet v. k.m.n. művi vet. ivarszervi és medencei fert. középidős  
 O0462 Komplet v. k.m.n. művi vet. elhúzódó v. igen bő vérz. középidős  
 O0472 Komplet v. k.m.n. művi vet. emboliával középidős  
 O0482 Komplet v. k.m.n. művi vet. egyéb és k.m.n. szöv. középidős  
 O0492 Komplet v. k.m.n. művi vet. szövődmény nélkül középidős  
 O0502 Inkomplett vet. egyéb okból, ivarszervi és medencei fert. középidős  
 O0512 Inkomplett vet. egyéb okból, elhúzódó vagy bő vérz. középidős  
 O0522 Inkomplett vet. egyéb okból, emboliával középidős  
 O0532 Inkomplett vet. egyéb okból, egyéb és k.m.n. szöv. középidős  
 O0542 Inkomplett vet. egyéb okból, szövődmény nélkül középidős  
 O0552 Komplet vet. egyéb okból, ivarszervi és medencei fert. középidős  
 O0562 Komplet vet. egyéb okból, elhúzódó vagy igen bő vérz. középidős  
 O0572 Komplet vet. egyéb okból, emboliával középidős  
 O0582 Komplet vet. egyéb okból, egyéb és k.m.n. szöv. középidős  
 O0592 Komplet vet. egyéb okból, szövődmény nélkül középidős  
 O0602 K.m.n. inkomplett vet. ivarszervi és medencei fert. középidős  
 O0612 K.m.n. inkomplett vet. elhúzódó vagy bő vérz. középidős  
 O0622 K.m.n. inkomplett vet. emboliával középidős  
 O0632 K.m.n. inkomplett vet. egyéb és k.m.n. szöv. középidős  
 O0642 K.m.n. inkomplett vet. szövődmény nélkül középidős  
 O0652 K.m.n. komplet vet. ivarszervi és medencei fert. középidős  
 O0662 K.m.n. komplet vet. elhúzódó vagy igen bő vérz. középidős  
 O0672 K.m.n. komplet vet. emboliával középidős  
 O0682 K.m.n. komplet vet. egyéb és k.m.n. szövöd. középidős  
 O0692 K.m.n. komplet vet. szövődmény nélkül középidős  
 O2630 Vesz. terhesség méhen belüli fogamzásgátlóval hordott terhesség miatt  
 O2680 Veszélyeztetett terhesség egyéb, ismert okok miatt  
 O2800 Antenatalis szűrés során felfedezett haematologiai rendellenesség  
 O2810 Antenatalis szűrés során felfedezett biokémiai rendellenesség  
 O2820 Antenatalis szűrés során felfedezett cytologiai rendellenesség  
 O2830 Antenatalis szűrés során ultrahang-lelet rendellenesség  
 O2840 Antenatalis szűrés során radiologiai rendellenesség  
 O2850 Antenatalis szűrés során felfedezett chromosoma és genetikai rendell.  
 O2880 Antenatalis szűrés során felfedezett egyéb rendellenességek  
 O2890 Antenatalis szűrés során felismert rendellenesség, k.m.n.  
 O3400 Vesz. terhesség a méh veleszületett fejlődési rendellenessége miatt  
 O3410 Veszélyeztetett terhesség a méhtest daganata miatt  
 O3420 Veszélyeztetett terhesség a méhen végzett előzetes műtét miatt

- O3430 Veszélyeztetett terhesség méhnyak-elégtelenség miatt  
 O3440 Veszélyeztetett terhesség a cervix egyéb rendellenességei miatt  
 O3450 Veszélyeztetett terhesség a terhes méh egyéb rendellenességei miatt  
 O3460 Veszélyeztetett terhesség a hüvely rendellenességei miatt  
 O3470 Veszélyeztetett terhesség a vulva és a gát rendellenességei miatt  
 O3480 Vesz. terhesség a kismedencei szervek egyéb rendellenességei miatt  
 O3490 Vesz. terhesség a kismedencei szervek k.m.n. rendellenességei miatt  
 O3500 Vesz. terhesség a magzati közp. idegrendszer fejlődési rendell. miatt  
 O3510 Vesz. terhesség a magzat (gyanított) chromosoma rendellenessége miatt  
 O3520 Vesz. terhesség a magzat (gyanított) örökletes betegsége miatt  
 O3530 Veszélyeztetett terhesség a magzat (gyanított) vírusbetegsége miatt  
 O3540 Vesz. terhesség alkohol okozta (gyanított) magzati károsodás miatt  
 O3550 Vesz. terhesség kábítószer okozta (gyanított) magzati károsodás miatt  
 O3560 Vesz. terhesség a magzat ionizáló sugárzás okozta károsodása miatt  
 O3570 Vesz. terhesség a magzat orvosi beavatk. okozta károsodása miatt  
 O3580 Vesz. terhesség a magzat (gyanított) egyéb károsodása miatt  
 O3590 Vesz. terhesség a magzat k.m.n. rendellenessége vagy károsodása miatt  
 O3600 Veszélyeztetett terhesség Rh isoimmunisatio miatt  
 O3610 Veszélyeztetett terhesség egyéb vércsoport összeférhetlenség miatt  
 O3620 Veszélyeztetett terhesség magzati hydrops miatt  
 O3630 Veszélyeztetett terhesség magzati hypoxia jelei miatt  
 O3640 Veszélyeztetett terhesség intrauterin elhalás miatt  
 O3650 Veszélyeztetett terhesség a magzat növekedési elmaradása miatt  
 O3660 Veszélyeztetett terhesség excesszív nagy magzati növekedés miatt  
 O3670 Veszélyeztetett terhesség kihordott hasúri terhesség miatt  
 O3680 Veszélyeztetett terhesség egyéb magzati szövődmény miatt  
 O3690 Veszélyeztetett terhesség egyéb, k.m.n. magzati eltérés miatt  
 O40H0 Hydramnion (polyhydramnion)  
 O4100 Oligohydramnion  
 O4110 Az amnionúr és a burkok fertőzése  
 O4180 Egyéb a magzatvízzel és a burkokkal összefüggő ismert rendellenességek  
 O4190 Egyéb a magzatvízzel és burkokkal összefüggő rendellenesség, k.m.n.  
 O9800 A terhességet, szülést és gyermekágyat komplikáló gümőkór  
 O9810 A terhességet, szülést és gyermekágyat komplikáló syphilis  
 O9820 A terhességet, szülést és gyermekágyat komplikáló gonorrhoea  
 O9830 Egy.szex.úton terjedő terhességet-szülést-gy.ágyat komplikáló fertőzés  
 O9840 A terhességet, szülést és gyermekágyat komplikáló vírushepatitis  
 O9850 A terhességet, szülést, gyermekágyat komplikáló egyéb vírusbetegségek  
 O9860 A terhességet, szülést és gyermekágyat komplikáló protozoon betegségek  
 O9880 Terh.get-szülést-gy.ágyat kompl. egyéb anyai fert.- parazitás betegség  
 O9890 Terh.get-szülést-gy.ágyat kompl. anyai k.m.n. fert.- paraz. betegségek  
 O9910 Terh.get-szülést-gy.ágyat kompl. vér-vérképzőszervi-immunr. betegségek  
 O9930 Terh.get-szülést-gy.ágyat kompl. mentális és idegrendszeri betegségek  
 O9940 Terh.get-szülést-gy.ágyat kompl. keringési rendszeri betegségek  
 O9950 Terhességet-szülést-gyermekágyat komplikáló légzőrendszeri betegségek  
 O9960 Terhességet-szülést-gyermekágyat kompl. emésztőrendszeri betegségek  
 O9970 Terhességet-szülést-gyermekágyat komplikáló bőrbetegségek  
 O9980 Terhességet-szülést-gyermekágyat komplikáló egyéb meghat. állapotok

#### ÉS BEAVATKOZÁSOK

- 56902 Mola terhesség kiürítése  
 57523 Prostaglandin feltöltés, középido vetelésinductio  
 57524 Rivanol (1-ezrelékes) feltöltés, középido vetelésinductio  
 57525 Oxytocin infusio, középido vetelésinductio

#### VAGY BEAVATKOZÁSOK

- 56899 Curettage uteri  
 56903 Missed ab. befejezése  
 56904 Curettage uteri propter subinvolutionem  
 56905 Curettage-incomplett abortus után

57522 Gyógyszerrel végzett interruptio befejezése

VAGY BEAVATKOZÁSOK

57500 Terhességmegszakítás intraamniális gyógyszerrel  
 57501 Terhességmegszakítás extraamniális gyógyszerrel  
 57510 Interruptio vacuummal  
 57520 Interruptio Hegar tágitással, curettage-al  
 57521 Interruptio laminaria tágitással

\*\*\*\* **14 681D** *Interruptio aspirációs kürettel 12. hét előtt, altatással*

BETEGSÉGEK "A"

O0200 Üres petezsák (blighted ovum) és nem-hydatidiform mola  
 O0280 A fogamzás egyéb meghatározott rendellenes termékei  
 O0290 A fogamzás egyéb rendellenes termékei, k.m.n.  
 O0400 Inkomplett művi vetélés ivarszervi és medencei fertőzéssel  
 O0401 Inkomplett művi vetélés ivarszervi és medencei fert.-sel korai(12.hét)  
 O0410 Inkomplett művi vetélés elhúzódó vagy bő vérzéssel  
 O0411 Inkomplett művi vetélés elhúzódó vagy bő vérzéssel korai (bet.12.hét)  
 O0420 Inkomplett művi vetélés emboliával  
 O0421 Inkomplett művi vetélés emboliával korai (betöltött 12. hét)  
 O0430 Inkomplett művi vetélés egyéb és k.m.n. szövődményekkel  
 O0431 Inkomplett művi vetélés egyéb és k.m.n. szövőd. korai (bet. 12.hét)  
 O0440 Inkomplett művi vetélés szövődmény nélkül  
 O0441 Inkomplett művi vetélés szövődmény nélkül korai (bet. 12.hét)  
 O0450 Komplet vagy k.m.n. művi vetélés ivarszervi és medencei fertőzéssel  
 O0451 Komplet v. k.m.n. művi vet. ivarszervi és medencei fert. korai(12hét)  
 O0460 Komplet vagy k.m.n. művi vetélés elhúzódó vagy igen bő vérzéssel  
 O0461 Komplet v. k.m.n. művi vet. elhúzódó v. igen bő vérz. korai (12.hét)  
 O0470 Komplet vagy k.m.n. művi vetélés emboliával  
 O0471 Komplet v. k.m.n. művi vet. emboliával korai (betöltött 12. hétig)  
 O0480 Komplet vagy k.m.n. művi vetélés egyéb és k.m.n. szövődményekkel  
 O0481 Komplet v. k.m.n. művi vet. egyéb és k.m.n. szöv. korai(bet.12.hét)  
 O0490 Komplet vagy k.m.n. művi vetélés szövődmény nélkül  
 O0491 Komplet v. k.m.n. művi vet. szövődmény nélkül korai(bet. 12 hétig)

"V" TÍPUSKÉNT ELFOGADOTT BETEGSÉGKÓDOK "B"

Z6400 Nem kívánt terhességből adódó gondok

BEAVATKOZÁSOK "C"

57500 Terhességmegszakítás intraamniális gyógyszerrel  
 57501 Terhességmegszakítás extraamniális gyógyszerrel  
 57510 Interruptio vacuummal  
 57520 Interruptio Hegar tágitással, curettage-al  
 57521 Interruptio laminaria tágitással

BEAVATKOZÁSOK "D"

56900 Terhesség-megszakítás nem orvosi indikációra

ANAESTESIA KÓDOK "E"

8889A Narcosis iv./im. első 15'  
 8889B Maszkos inhalációs anesztézia első 30'  
 8889C Inhalációs anesztézia endotracheális intubációval első 1 óra  
 8889D Inhalációs anesztézia laryngeális maszkkal  
 8889E TIVA endotracheális intubációval első 1 óra  
 8889F TIVA laryngeális maszkkal első 1 óra  
 8889G Ballanszírozott anesztézia endotracheális intubációval első 1 óra  
 8889H Ballanszírozott anesztézia laryngeális maszkkal első 1 óra  
 8889J Ballanszírozott anesztézia maszkkal első 1 óra  
 8889K Általános és regionális anesztézia kombinációja endotrach. intubációval első 1 óra  
 8889L Általános és regionális anesztézia kombinációja laryngeális maszkkal első 1 óra  
 8889M TIVA maszkkal első 1 óra  
 88940 Total iv. anesztézia (TIVA) első 1 óra

("A" DIAGN. ÉS "C" BEAV. ÉS "E" ANAESTESIA) VAGY (ELEKTÍV ABORTUSZ ESETÉN "A" DIAGN. ÉS "B" DIAGN. ÉS "C" BEAV. ÉS "D" BEAV. ÉS "E" ANAESTESIA)

\*\*\*\* **14 6820 Fenygető vetélés**

BETEGSÉGEK

- O2000 Fenygető vetélés
- O2080 Egyéb vérzés a terhesség első három hónapjában
- O2090 Vérzés a terhesség első három hónapjában, k.m.n.

\*\*\*\* **14 6830 Fenygető koraszülés**

BETEGSÉGEK

- O4700 Jóslófájások a befejezett 37. hét előtt
- O4710 Jóslófájások a 37. terhességi héten vagy azután
- O4790 Jóslófájás, k.m.n.

\*\*\*\* **14 6831 Fenygető koraszülés kezelése Tractocile-vel, a terhesség betöltött 24. hetétől a 33. hetéig**

BETEGSÉGEK "A"

- O4701 Jóslófájások a terhesség betöltött 24. hetétől a 33. hétig

"4", "5" TÍPUSÚ DIAGNÓZISOK "B"

- E0400 Nem-toxikus diffúz golyva
- E0410 Nem-toxikus pajzsmirigy göb
- E0420 Nem-toxikus többgöbös golyva
- E0480 Egyéb nem-toxikus golyva
- E0490 Nem-toxikus golyva, k.m.n.
- E0500 Thyreotoxicosis diffúz golyvával
- E0510 Thyreotoxicosis, solitaer toxikus pajzsmirigy göbvel
- E0520 Thyreotoxicosis multinodularis toxikus golyvával
- E0530 Thyreotoxicosis ectopiás pajzsmirigy következtében
- E0540 Thyreotoxicosis factitia
- E0550 Thyreotoxicus krízis
- E0580 Egyéb thyreotoxicosis
- E0590 Thyreotoxicosis k.m.n.
- E1000 Insulin-dependens cukorbetegség comával
- E1010 Insulin-dependens cukorbetegség ketoacidosisal
- E1020 Insulin-dependens cukorbetegség veseszövődményekkel
- E1030 Insulin-dependens cukorbetegség szemszövődményekkel
- E1040 Insulin-dependens cukorbetegség idegrendszeri szövődményekkel
- E1050 Insulin-dependens cukorbetegség perifériás keringési szövődményekkel
- E1060 Insulin-dependens cukorbetegség egyéb megnevezett szövődményekkel
- E1070 Insulin-dependens cukorbetegség többszörös szövődménnyel
- E1080 Insulin-dependens cukorbetegség k.m.n. szövődményekkel
- E1090 Insulin-dependens cukorbetegség szövődmények nélkül
- E1100 Nem-insulin-dependens cukorbetegség comával
- E1110 Nem-insulin-dependens cukorbetegség ketoacidosisal
- E1120 Nem-insulin-dependens cukorbetegség veseszövődményekkel
- E1130 Nem-insulin-dependens cukorbetegség szemszövődményekkel
- E1140 Nem-insulin-dependens cukorbetegség idegrendszeri szövődményekkel
- E1150 Nem-insulin-dependens cukorbetegség perif. keringési szövődményekkel
- E1160 Nem-insulin-dependens cukorbetegség egyéb megnev. szövődményekkel
- E1170 Nem-insulin-dependens cukorbetegség többszörös szövődménnyel
- E1180 Nem-insulin-dependens cukorbetegség k.m.n. szövődményekkel
- E1190 Nem-insulin-dependens cukorbetegség szövődmények nélkül
- E1200 Malnutritióhoz társuló cukorbetegség comával
- E1210 Malnutritióhoz társuló cukorbetegség ketoacidosisal
- E1220 Malnutritióhoz társuló cukorbetegség veseszövődményekkel
- E1230 Malnutritióhoz társuló cukorbetegség szemszövődményekkel
- E1240 Malnutritióhoz társuló cukorbetegség idegrendszeri szövődményekkel

- E1250 Malnutritióhoz társuló cukorbetegség perif. keringési szövődményekkel  
 E1260 Malnutritióhoz társuló cukorbetegség egyéb megnev. szövődményekkel  
 E1270 Malnutritióhoz társuló cukorbetegség többszörös szövődménnyel  
 E1280 Malnutritióhoz társuló cukorbetegség k.m.n. szövődményekkel  
 E1290 Malnutritióhoz társuló cukorbetegség szövődmények nélkül  
 E1300 Egyéb megjelölt cukorbetegség comával  
 E1310 Egyéb megjelölt cukorbetegség ketoacidosisal  
 E1320 Egyéb megjelölt cukorbetegség veseszövődményekkel  
 E1330 Egyéb megjelölt cukorbetegség szemszövődményekkel  
 E1340 Egyéb megjelölt cukorbetegség idegrendszeri szövődményekkel  
 E1350 Egyéb megjelölt cukorbetegség perifériás keringési szövődményekkel  
 E1360 Egyéb megjelölt cukorbetegség egyéb megnevezett szövődményekkel  
 E1370 Egyéb megjelölt cukorbetegség többszörös szövődménnyel  
 E1380 Egyéb megjelölt cukorbetegség k.m.n. szövődményekkel  
 E1390 Egyéb megjelölt cukorbetegség szövődmények nélkül  
 E1400 Cukorbetegség k.m.n., comával  
 E1410 Cukorbetegség k.m.n., ketoacidosisal  
 E1420 Cukorbetegség k.m.n., veseszövődményekkel  
 E1430 Cukorbetegség k.m.n., szemszövődményekkel  
 E1440 Cukorbetegség k.m.n., idegrendszeri szövődményekkel  
 E1450 Cukorbetegség k.m.n., perifériás keringési szövődményekkel  
 E1460 Cukorbetegség k.m.n., egyéb megnevezett szövődményekkel  
 E1470 Cukorbetegség k.m.n., többszörös szövődménnyel  
 E1480 Cukorbetegség k.m.n., k.m.n. szövődményekkel  
 E1490 Cukorbetegség k.m.n., szövődmények nélkül  
 H4000 Zöldhályog gyanú  
 H4010 Elsődleges nyílt-zugú zöldhályog  
 H4020 Elsődleges zárt-zugú zöldhályog  
 H4030 Szemsérülés okozta másodlagos zöldhályog  
 H4040 Szemgyulladás okozta másodlagos zöldhályog  
 H4050 A szem egyéb megbetegedéseihez társuló másodlagos zöldhályog  
 H4060 Gyógyszerek okozta másodlagos zöldhályog  
 H4080 Egyéb zöldhályog  
 H4090 Zöldhályog, k.m.n.  
 H4200 Zöldhályog endocrin, táplálkozási és anyagcsere betegségekben  
 H4280 Zöldhályog máshova osztályozott betegségekben  
 I1100 Hypertensív szívbetegség (congestiv) szívelégtelenséggel  
 I1300 Hypertensív szív- és vesebetegség (congestiv) szívelégtelenséggel  
 I2010 Angina pectoris bizonyított koszorúér spasmussal  
 I2480 Az ischaemiás szívbetegség egyéb formái  
 I2490 Heveny ischaemiás szívbetegség, k.m.n.  
 I2500 Atheroscleroticusként megnevezett szív- és érrendszer betegség  
 I2510 Atheroscleroticus szívbetegség  
 I2550 Ischaemiás cardiomyopathia  
 I2560 Néma szívizom-ischaemia  
 I2580 Idült ischaemiás szívbetegség egyéb formái  
 I2590 Idült ischaemiás szívbetegség, k.m.n.  
 I4210 Hypertrophias obstructiv cardiomyopathia  
 I4220 Egyéb hypertrophias cardiomyopathia  
 I4700 Re-entry kamrai arrhythmia  
 I4710 Supraventricularis tachycardia  
 I4720 Kamrai tachycardia  
 I4790 Paroxysmalis tachycardia, k.m.n.  
 I4990 Szívritmuszavar, k.m.n.  
 I5000 Pangásos szívelégtelenség  
 I5090 Szívelégtelenség, k.m.n.  
 I5091 Szívelégtelenség NYHA I. stádium  
 I5092 Szívelégtelenség NYHA II. stádium  
 I5093 Szívelégtelenség NYHA III. stádium

I5094 Szívelégtelenség NYHA IV. stádium  
 J81H0 Tüdővizenyő  
 O2400 Terhesség előtt fennálló, inzulin függő cukorbetegség (IDDM)  
 O2410 Terhesség előtt fennálló nem inzulin függő (NIDDM) cukorbetegség  
 O2420 Terhesség előtti, hiányos táplálkozással összefüggő cukorbetegség  
 O2430 Terhesség előtt fennálló, k.m.n. típusú cukorbetegség  
 O2440 Terhesség alatt jelentkező cukorbetegség (gestatiós diabetes) (GDM)  
 O2490 Terhességgel szövődött cukorbetegség, k.m.n.  
 O3000 Ikerterhesség  
 O3010 Hármás ikerterhesség  
 O3020 Négyes ikerterhesség  
 O3080 Többes terhesség egyéb  
 O3090 Többes terhesség, k.m.n.  
 O3250 Veszélyezt. ikerterhesség fekvési és tartási rendellenességek miatt  
 Q1500 Veszélyeztetett zöldhályog (glaucoma congenita)  
 Q2450 A koszorúerek rendellenessége  
 R7390 Hyperglycaemia, k.m.n.  
 R9310 Szív-koszorúérkeringés diagn. képpalkotó vizsg.nál talált kóros leletek

"V" TÍPUSKÉNT ELFOGADOTT BETEGSÉGKÓDOK "C"

Z9221 Tartósan (jelenleg is) Digitális glikozid kezelésben részesülő beteg  
 Z9222 Tartósan (jelenleg is)  $\beta$ 2-receptor blokkoló kezelésben részesülő beteg  
 Z9223 Tartósan (jelenleg is) Xantin származékokkal történő kezelésben részesülő beteg  
 Z9224 Tartósan (jelenleg is) Steroid származékokkal történő kezelésben részesülő beteg  
 Z9225 Tartósan (jelenleg is) Diuretikumokkal történő kezelésben részesülő beteg

BEAVATKOZÁSOK "D"

89600 Tractocile adása a megadott protokoll szerint ( $\beta$ -mimetikumok adása)  
 "A" DIAGN. ÉS ("B" DIAGN. "4", "5" TÍPUSKÉNT VAGY "C" DIAGN. "V" TÍPUSKÉNT) ÉS "D" BEAV.

\*\*\*\* 14 6840 *Egyéb antepartum betegségek*

BETEGSÉGEK

N9820 Mesterséges megtermékenyítés kísérletéhez kapcsolódó szövödmények  
 N9830 Embrióbeültetés kísérlete kapcsán adódó szövödmények  
 N9880 Mesterséges megtermékenyítéshez társuló egyéb, szövödmények  
 N9890 Mesterséges megtermékenyítéshez társuló szövödmény, k.m.n.  
 O0000 Hasúri terhesség  
 O0010 Kürtterhesség (tubaris abortus)  
 O0020 Petefészek terhesség  
 O0080 Egyéb méhen kívüli terhesség  
 O0090 Méhen kívüli terhesség, k.m.n.  
 O0100 Klasszikus mola hydatidosa  
 O0110 Inkomplett és részleges mola hydatidosa  
 O0190 Mola hydatidosa, k.m.n.  
 O0200 Üres petezsák (blighted ovum) és nem-hydatidiform mola  
 O0280 A fogamzás egyéb meghatározott rendellenes termékei  
 O0290 A fogamzás egyéb rendellenes termékei, k.m.n.  
 O0700 Sikertelen terhességmegszakítás kismencedei és genitális fertőzéssel  
 O0701 Sikertelen terhességmegsz. kismencedei és genitális fert. korai(12.hét)  
 O0702 Sikertelen terhességmegsz. kismencedei és genitális fert. középidős  
 O0710 Sikertelen terhességmegszakítás elhúzódó vagy erős vérzéssel  
 O0711 Sikertelen terhességmegsz. elhúzódó vagy erős vérz. korai (12. hétig)  
 O0712 Sikertelen terhességmegsz. elhúzódó vagy erős vérz. középidős  
 O0720 Sikertelen terhességmegszakítás emboliával  
 O0721 Sikertelen terhességmegszakítás emboliával korai (bet. 12. hétig)  
 O0722 Sikertelen terhességmegszakítás emboliával középidős  
 O0730 Sikertelen terhességmegszakítás egyéb és k.m.n. szövödményekkel  
 O0731 Sikertelen terhességmegsz. egyéb és k.m.n. szöv. korai (bet.12. hétig)  
 O0732 Sikertelen terhességmegsz. egyéb és k.m.n. szöv. középidős  
 O0740 Sikertelen terhességmegszakítás szövödmény nélkül



- O0741 Sikertelen terhességmegszakítás szöv. nélkül korai (bet.12.hétig)  
O0742 Sikertelen terhességmegszakítás szöv. nélkül középidős  
O0750 Sikertelenül megkísérelt egyéb és k.m.n. vetélés genitális fertőzéssel  
O0751 Sikertelenül megkís. egyéb és k.m.n. vet. genitális fert. korai(12.hét  
O0752 Sikertelenül megkís. egyéb és k.m.n. vet. genitális fert. középidős  
O0760 Sikertelenül megkísérelt egyéb és k.m.n. vetélés elhúzódó vérzéssel  
O0761 Sikertelenül megkís. egyéb és k.m.n. vet. elhúzódó vérz. korai (12.hét  
O0762 Sikertelenül megkís. egyéb és k.m.n. vet. elhúzódó vérz. középidős  
O0770 Sikertelenül megkísérelt egyéb és k.m.n. vetélés emboliával  
O0771 Sikertelenül megkís. egyéb és k.m.n. vet. emboliával korai(12.hétig)  
O0772 Sikertelenül megkís. egyéb és k.m.n. vet. emboliával középidős  
O0780 Sikertelenül megkísérelt k.m.n. vetélés egyéb k.m.n. szövődményekkel  
O0781 Sikertelenül megkís. k.m.n. vetélés egyéb k.m.n. szöv. korai(12.hétig)  
O0782 Sikertelenül megkís. k.m.n. vetélés egyéb k.m.n. szöv. középidős  
O0790 Sikertelen egyéb és k.m.n. vetélés szövődmény nélkül  
O0791 Sikertelen egyéb és k.m.n. vetélés szöv. nélkül korai (12. hétig)  
O0792 Sikertelen egyéb és k.m.n. vetélés szöv. nélkül középidős  
O1000 Terhességet, szülést, gyermekágyat komplikáló előzetes hypertonia  
O1010 Terh.gel, szüléssel, gyermekággal szövődött hipertensív szívbetegség  
O1011 Terh. hypertonia miatt kialak. hipertensív szívbetegs. terhesség alatt  
O1020 Terh.gel, szüléssel, gyermekággal szövődött hipertensív vesebetegség  
O1021 Terh. hypertonia m. kialak. hipertensív vesebeteg. a terhesség alatt  
O1030 Terh.gel, szüléssel, gyermekággal szöv. hipertensív vese- és szívbet.  
O1031 Terh. hypertonia m. kialak. hipertensív vese-és szívbeteg. terh. alatt  
O1040 Terh.gel, szüléssel, gyermekággal szövődött másodlagos magasvérnyomás  
O1090 Terh.gel, szüléssel, gyermekággal szövődött k.m.n. magasvérnyomás  
O11H0 Terhesség előtt ismert magasvérnyomás, ráakódott fehérjevizeléssel  
O1200 Terhességi vizenyő  
O1210 Terhességi fehérjevizelés  
O1220 Terhességi vizenyő fehérjevizeléssel  
O13H0 Terhességi magasvérnyomás szignifikáns fehérjevizelés nélkül  
O1400 Középsúlyos praeclampsia  
O1410 Súlyos praeclampsia  
O1490 Praeclampsia, k.m.n.  
O1500 Eclampsia a terhesség alatt  
O1510 Eclampsia a vajúadás alatt  
O1590 Eclampsia nem meghatározott időszakban  
O16H0 Anyai magasvérnyomás, k.m.n.  
O2100 Hyperemesis gravidarum  
O2110 Hyperemesis gravidarum anyagcserezavarral  
O2120 Hányás a terhesség második felében  
O2180 Egyéb a terhességet komplikáló hányás  
O2190 Terhességi hányás, k.m.n.  
O2200 Visszértágulat az alsó végtagon a terhesség alatt  
O2210 A genitális vénatágulatok terhesség alatt  
O2220 Felületes visszérgyulladás a terhesség alatt  
O2230 Mélyvénás thrombosis a terhesség alatt  
O2240 Aranyér a terhesség alatt  
O2250 Agyi (sinus) thrombosis a terhesség alatt  
O2280 Egyéb, vénás szövődmények a terhesség alatt  
O2290 Vénás szövődmény terhesség alatt, k.m.n.  
O2300 A vese fertőzései terhességben  
O2310 A húgyhólyag fertőzései terhességben  
O2320 A húgycső fertőzései a terhességben  
O2330 A húgyutak egyéb részeinek fertőzései a terhességben  
O2340 A húgyutak k.m.n. fertőzése terhességben  
O2350 A nemi szervek fertőzései terhességben  
O2390 Egyéb és k.m.n. urogenitális fertőzés terhességben  
O25H0 Hiányos táplálkozás terhességben

- O2600 Veszélyeztetett terhesség túlzott súlygyarapodás miatt
- O2610 Csekély súlygyarapodás terhességben
- O2620 Veszélyeztetett terhesség szokványos vetélés miatt
- O2630 Vesz. terhesség méhen belüli fogamzásgátlóval hordott terhesség miatt
- O2640 Herpes gestationis
- O2650 Anyai hypotensiós syndroma
- O2660 Májbetegségek a terhesség alatt, szüléskor és a gyermekágyban
- O2670 Symphyseolysis a terhesség alatt, szüléskor és a gyermekágyban
- O2680 Veszélyeztetett terhesség egyéb, ismert okok miatt
- O2690 Veszélyeztetett terhesség, k.m.n.
- O2800 Antenatalis szűrés során felfedezett haematologiai rendellenesség
- O2810 Antenatalis szűrés során felfedezett biokémiai rendellenesség
- O2820 Antenatalis szűrés során felfedezett cytologiai rendellenesség
- O2830 Antenatalis szűrés során ultrahang-lelet rendellenesség
- O2840 Antenatalis szűrés során radiologiai rendellenesség
- O2850 Antenatalis szűrés során felfedezett chromosoma és genetikai rendell.
- O2880 Antenatalis szűrés során felfedezett egyéb rendellenességek
- O2890 Antenatalis szűrés során felismert rendellenesség, k.m.n.
- O3000 Ikerterhesség
- O3010 Hármás ikerterhesség
- O3020 Négyes ikerterhesség
- O3080 Többes terhesség egyéb
- O3090 Többes terhesség, k.m.n.
- O3100 Foetus papyraceus
- O3110 Továbbviselt többes terhesség valamely magzat korai vetélése után
- O3120 Továbbviselt többes terhesség magzat intrauterin elhalása után
- O3180 Többes terhesség egyéb szövődményei
- O3200 Veszélyeztetett terhesség változó fekvés miatt
- O3210 Veszélyeztetett terhesség medencevégű fekvés miatt
- O3220 Veszélyeztetett terhesség harántfekvés vagy ferdefekvés miatt
- O3230 Veszélyeztetett terhesség homlok- vagy arctartás miatt
- O3240 Veszélyezt. terhesség terminusban bemenet felett mozgó koponya miatt
- O3250 Veszélyezt. ikerterhesség fekvési és tartási rendellenességek miatt
- O3260 Veszélyeztetett terhesség vegyes fekvés (többes terhességben) miatt
- O3280 Veszélyezt. terhesség egyéb fekvési, tartási rendellenesség miatt
- O3290 Veszélyezt. terhesség k.m.n. fekvési és tartási rendellenesség miatt
- O3300 Vesz. terhesség téraránytalanságot okozó medence deformitás miatt
- O3310 Vesz. terhesség téraránytalanságot okozó egyaránt szűk medence miatt
- O3320 Vesz. terhesség téraránytalanságot okozó bemenetben szűk medence miatt
- O3330 Vesz. terhesség téraránytalanságot okozó kimenetben szűk medence miatt
- O3340 Veszélyeztetett terhesség anyai és magzati téraránytalanság miatt
- O3350 Veszélyeztetett terhesség téraránytalanságot okozó nagy magzat miatt
- O3360 Veszélyeztetett terhesség téraránytalanságot okozó hydrocephalus miatt
- O3370 Vesz.terhesség téraránytalanságot okozó egyéb magzati deformitás miatt
- O3380 Veszélyeztetett terhesség téraránytalanságot okozó egyéb okból
- O3390 Veszélyeztetett terhesség téraránytalanság miatt, k.m.n.
- O3400 Vesz. terhesség a méh veleszületett fejlődési rendellenessége miatt
- O3410 Veszélyeztetett terhesség a méhtest daganata miatt
- O3420 Veszélyeztetett terhesség a méhen végzett előzetes műtét miatt
- O3430 Veszélyeztetett terhesség méhnyak-elégtelenség miatt
- O3440 Veszélyeztetett terhesség a cervix egyéb rendellenességei miatt
- O3450 Veszélyeztetett terhesség a terhes méh egyéb rendellenességei miatt
- O3460 Veszélyeztetett terhesség a hüvely rendellenességei miatt
- O3470 Veszélyeztetett terhesség a vulva és a gát rendellenességei miatt
- O3480 Vesz. terhesség a kismedencei szervek egyéb rendellenességei miatt
- O3490 Vesz. terhesség a kismedencei szervek k.m.n. rendellenességei miatt
- O3500 Vesz. terhesség a magzati közp. idegrendszer fejlődési rendell. miatt
- O3510 Vesz. terhesség a magzat (gyanitott) chromosoma rendellenessége miatt
- O3520 Vesz. terhesség a magzat (gyanitott) örökletes betegsége miatt

- O3530 Veszélyeztetett terhesség a magzat (gyanított) vírusbetegsége miatt
- O3540 Vesz. terhesség alkohol okozta (gyanított) magzati károsodás miatt
- O3550 Vesz. terhesség kábítószer okozta (gyanított) magzati károsodás miatt
- O3560 Vesz. terhesség a magzat ionizáló sugárzás okozta károsodása miatt
- O3570 Vesz. terhesség a magzat orvosi beavatk. okozta károsodása miatt
- O3580 Vesz. terhesség a magzat (gyanított) egyéb károsodása miatt
- O3590 Vesz. terhesség a magzat k.m.n. rendellenessége vagy károsodása miatt
- O3600 Veszélyeztetett terhesség Rh isoimmunisatio miatt
- O3610 Veszélyeztetett terhesség egyéb vércsoport összeférhetlenség miatt
- O3620 Veszélyeztetett terhesség magzati hydrops miatt
- O3630 Veszélyeztetett terhesség magzati hypoxia jelei miatt
- O3640 Veszélyeztetett terhesség intrauterin elhalás miatt
- O3650 Veszélyeztetett terhesség a magzat növekedési elmaradása miatt
- O3660 Veszélyeztetett terhesség excesszív nagy magzati növekedés miatt
- O3670 Veszélyeztetett terhesség kihordott hasúri terhesség miatt
- O3680 Veszélyeztetett terhesség egyéb magzati szövödmény miatt
- O3690 Veszélyeztetett terhesség egyéb, k.m.n. magzati eltérés miatt
- O40H0 Hydramnion (polyhydramnion)
- O4100 Oligohydramnion
- O4110 Az amnionűr és a burkok fertőzése
- O4180 Egyéb a magzatvízzel és a burkokkal összefüggő ismert rendellenességek
- O4190 Egyéb a magzatvízzel és burkokkal összefüggő rendellenesség, k.m.n.
- O4200 Időelőtti burokrepedés a szülés megindulása előtt 24 órán belül
- O4210 Időelőtti burokrepedés több mint 24 órával a szülés megindulása előtt
- O4220 Időelőtti burokrepedés, konzervatív kezeléssel
- O4290 Időelőtti burokrepedés, k.m.n.
- O4300 Placentalis transfusio szindrómák
- O4310 A lepény fejlődési rendellenessége
- O4380 Egyéb lepényi rendellenességek
- O4390 Lepényi rendellenesség, k.m.n.
- O4400 Elöl fekvő lepény, vérzés nélkül
- O4410 Elöl fekvő lepény vérzéssel
- O4500 Korai lepényleválás véralvadási zavarral
- O4580 Egyéb korai lepényleválás
- O4590 Korai lepényleválás, k.m.n.
- O4600 Vérzés a szülés megindulása előtt, alvadászavarral
- O4680 Egyéb vérzés a szülés megindulás előtt
- O4690 Vérzés a szülés megindulása előtt, k.m.n.
- O48H0 Túlhordás
- O6100 Sikertelen gyógyszeres szülésindítás
- O6110 Sikertelen eszközös szülésindítás
- O6180 Egyéb sikertelen szülésindítás
- O6190 Sikertelen szülésindítás, k.m.n.
- O6200 Elsődleges fájásgyengeség
- O6210 Másodlagos fájásgyengeség
- O6220 Egyéb méhnyehesség
- O6240 Hypertoniás fájásgyengeség
- O6280 A szülőfájások egyéb rendellenességei
- O6290 A szülőfájások rendellenességei, k.m.n.
- O6300 Elhúzódozó tágulási szak
- O6310 Elhúzódozó kitolási szak
- O6320 A második, harmadik stb. magzat elhúzódozó szülése többes szülés során
- O6390 Elhúzódozó szülés, k.m.n.
- O6400 Elakadt szülés a magzati fej inkomplett rotatója miatt
- O6410 Elakadt szülés medencevégű fekvés miatt
- O6420 Elakadt szülés arctartás miatt
- O6430 Elakadt szülés homloktartás miatt
- O6440 Elakadt szülés válltartás miatt
- O6450 Elakadt szülés az elől fekvő rész mellett észlelt végtag miatt

- O6480 Elakadt szülés egyéb tartási és fekvési rendellenesség miatt  
 O6490 Elakadt szülés tartási és fekvési rendellenesség miatt, k.m.n.  
 O6500 Elakadt szülés deformált medence miatt  
 O6510 Elakadt szülés általában szűk medence miatt  
 O6520 Elakadt szülés bemenetben szűk medence miatt  
 O6530 Elakadt szülés az üregben és a kimenetben szűk medence miatt  
 O6540 Elakadt szülés a magzat és a medence téraránytalansága miatt, k.m.n.  
 O6550 Elakadt szülés az anyai medence szerveinek rendellenessége miatt  
 O6580 Elakadt szülés az anyai medence egyéb rendellenességei miatt  
 O6590 Elakadt szülés az anyai medence rendellenessége miatt, k.m.n.  
 O6600 Elakadt szülés váll dystocia miatt  
 O6610 Elakadt szülés az ikrek összeakadása miatt  
 O6620 Elakadt szülés szokatlanul nagy magzat miatt  
 O6630 Elakadt szülés egyéb magzati rendellenességek miatt  
 O6640 Sikertelen szülés, k.m.n.  
 O6650 Sikertelenül alkalmazott vacuum extractio és fogóműtét, k.m.n.  
 O6680 Egyéb meghatározott okból elakadt szülés  
 O6690 Elakadt szülés, k.m.n.  
 O6700 Szülés alatti vérzés alvadási zavarral  
 O6780 Egyéb szülés alatti vérzés  
 O6790 Szülés alatti vérzés, k.m.n.  
 O6800 Vajúdás és szülés magzati szívfrekvencia anomáliával szövődve  
 O6810 Vajúdás és szülés meconium tartalmú magzatvízzel szövődve  
 O6820 Vajúdás-szülés magz. szívfrekv. anomáliával és meconiumos magzatvízzel  
 O6830 Vajúdás és szülés a magzati stress biokémiai jeleivel szövődve  
 O6880 Vajúdás és szülés a magzati stress egyéb jeleivel szövődve  
 O6890 Vajúdás és szülés a magzati stresszel szövődve, k.m.n.  
 O6900 Vajúdás és szülés előesett köldökzsinórral szövődve  
 O6910 Vajúdás és szülés a nyakra csavarodott köldökzsinórral szövődve  
 O6920 Vajúdás és szülés egyéb köldökzsinór csavarodással szövődve  
 O6930 Vajúdás és szülés rövid köldökzsinórral szövődve  
 O6940 Vajúdás és szülés elő fekvő köldökerekkel szövődve  
 O6950 Vajúdás és szülés a köldökzsinór érsérülésével szövődve  
 O6980 Vajúdás és szülés egyéb köldökzsinór szövődeményekkel  
 O6990 Vajúdás és szülés köldökzsinór szövődeményekkel, k.m.n.  
 O7100 Méhrepedés a szülés megindulása előtt  
 O7470 Sikertelen vagy nehéz intubatio a vajúdás és szülés alatt  
 O7480 Az érzéstelenítés egyéb szövődményei a vajúdás és szülés alatt  
 O7490 Az érzéstelenítés szövődménye vajúdás és szülés alatt, k.m.n.  
 O7500 Anyai distress a vajúdás és a szülés alatt  
 O7510 Shock a vajúdás és szülés alatt vagy után  
 O7520 Láz a vajúdás alatt m.n.o.  
 O7531 Szívmegállás, agyi anoxia a vajúdás alatt  
 O7540 Szülészeti műtétekkel és eljárásokkal összefüggő egyéb szövődmények  
 O7550 Elhúzódozó szülés burokrepesztés után  
 O7560 Elhúzódozó szülés spontán vagy k.m.n. burokrepedést követően  
 O7570 Vaginalis szülés, előzetes császármetszés után  
 O7580 A vajúdás és a szülés egyéb meghatározott szövődményei  
 O7590 A vajúdás és szülés szövődménye, k.m.n.  
 O9800 A terhességet, szülést és gyermekágyat komplikáló gümőkór  
 O9810 A terhességet, szülést és gyermekágyat komplikáló syphilis  
 O9820 A terhességet, szülést és gyermekágyat komplikáló gonorrhoea  
 O9830 Egy.szex.úton terjedő terhességet-szülést-gy.ágyat komplikáló fertőzés  
 O9840 A terhességet, szülést és gyermekágyat komplikáló vírushepatitis  
 O9850 A terhességet, szülést, gyermekágyat komplikáló egyéb vírusbetegségek  
 O9860 A terhességet, szülést és gyermekágyat komplikáló protozoon betegségek  
 O9880 Terh.get-szülést-gy.ágyat kompl. egyéb anyai fert.- parazitis betegség  
 O9890 Terh.get-szülést-gy.ágyat kompl. anyai k.m.n. fert.- paraz. betegségek  
 O9900 A terhességet, szülést és gyermekágyat komplikáló anaemia

- O9910 Terh.get-szülést-gy.ágyat kompl. vér-vérképzőszervi-immunr. betegségek
- O9930 Terh.get-szülést-gy.ágyat kompl. mentális és idegrendszeri betegségek
- O9940 Terh.get-szülést-gy.ágyat kompl. keringési rendszeri betegségek
- O9950 Terhességét-szülést-gyermekágyat komplikáló légzőrendszeri betegségek
- O9960 Terhességét-szülést-gyermekágyat kompl. emésztőrendszeri betegségek
- O9970 Terhességét-szülést-gyermekágyat komplikáló bőrbetegségek
- S3762 Terhes méh sérülése
- S3767 Placenta sérülése

\*\*\*\* *Főcsoport: 15 Újszülöttek*

\*\*\* *ÚJSZÜLÖTTKORI SÚLYOS PROBLÉMA BETEGSÉGEI*

- P0410 Az anya által szedett gyógyszerek miatt érintett magzat, újszülött  
P1000 Subduralis vérzés szülési sérülés következtében  
P1010 Agyvérzés szülési sérülés következtében  
P1020 Agykamrai vérzés szülési sérülés következtében  
P1030 Lágyló alatti vérzés szülési sérülés következtében  
P1040 Tentorium szakadás szülési sérülés következtében  
P1080 Egyéb koponyán belüli sérülés-vérzés szülési sérülés következtében  
P1090 Koponyán belüli sérülés-vérzés szülési sérülés következtében, k.m.n.  
P1100 Agyoedema szülési sérülés miatt  
P1110 Egyéb, szülési sérülés miatti agykárosodás  
P1120 Szülési sérülés miatti agysérülés, k.m.n.  
P1130 Az arcideg szülési sérülése  
P1140 Egyéb agyidegek szülési sérülése  
P1150 A gerinc és a gerincvelő szülési sérülése  
P1190 A központi idegrendszer szülési sérülése, k.m.n.  
P1300 A koponya törése szülési sérülés miatt  
P1310 A koponya egyéb szülési sérülése  
P1320 A combcsont szülési sérülése  
P1330 Egyéb hosszú csöves csontok szülési sérülése  
P1381 Szülési sérülés (Fractura ossis multiplex neonat.)  
P1420 A nervus phrenicus bénulása szülési sérülés miatt  
P1500 A máj szülési sérülése  
P1510 A lép szülési sérülése  
P1532 Traumás glaucoma szülési sérülés miatt  
P2000 A szülés megindulása előtt észlelt méhen belüli hypoxia  
P2010 Először a vajúdás és szülés alatt észlelt hypoxia  
P2100 Súlyos szülési apnoe  
P2200 Az újszülött respirációs distressz szindrómája  
P2300 Vírus okozta veleszületett tüdőgyulladás  
P2310 Chlamydia okozta veleszületett tüdőgyulladás  
P2320 Staphylococcus okozta veleszületett tüdőgyulladás  
P2330 B-csoportú streptococcus okozta veleszületett tüdőgyulladás  
P2340 Escherichia coli okozta veleszületett tüdőgyulladás  
P2350 Pseudomonas okozta veleszületett tüdőgyulladás  
P2360 Egyéb baktériumok okozta veleszületett tüdőgyulladás  
P2361 Congenitalis pneumonia - Haemophilus influenzae  
P2362 Congenitalis pneumonia - Klebsiella pneumoniae  
P2363 Congenitalis pneumonia - Mycoplasma  
P2364 Congenitalis pneumonia - Streptococcus, egyéb  
P2380 Egyéb kórokozók okozta veleszületett tüdőgyulladás  
P2390 Veleszületett tüdőgyulladás, k.m.n.  
P2400 Meconium aspiratio  
P2410 Magzatvíz és nyák aspiratio  
P2420 Vér aspiratioja újszülött korban  
P2430 Tej és regurgitált táplálék aspiratioja újszülött korban  
P2480 Egyéb újszülöttkori aspiratio szindrómák  
P2490 Újszülöttkori aspiratio szindróma, k.m.n.  
P2491 Aspiratio pneumonia újszülöttkorban  
P2500 A perinatális időszakban kezdődött interstitialis emphysema  
P2510 Újszülött korban keletkezett pneumothorax  
P2520 Újszülött korban keletkezett pneumomediastinum  
P2530 Újszülött korban keletkezett pneumopericardium  
P2580 Egyéb újszülöttkori interstitialis emphysemával kapcs. állapotok  
P2600 Újszülött korban keletkezett tracheo-bronchialis vérzés  
P2610 Újszülött korban keletkezett súlyos tüdővérzés  
P2680 Egyéb újszülött korban keletkezett tüdővérzések

- P2690 Újszülöttkori tüdővérzés, k.m.n.  
P2700 Wilson-Mikity syndroma  
P2710 Újszülöttkori bronchopulmonalis dysplasia  
P2800 Elsődlegesen légtelen tüdő az újszülöttben  
P2810 Egyéb és k.m.n. atelectasia az újszülöttben  
P2820 Cyanoticus rohamok az újszülöttben  
P2850 Az újszülött légzési elégtelensége  
P2900 Szívelégtelenség az újszülöttben  
P2910 Újszülöttkori arrhythmia  
P2920 Az újszülött hypertoniája  
P2930 Perzisztáló foetalis keringés  
P2940 Átmeneti szívizom ischaemia az újszülöttben  
P2980 Egyéb cardiovascularis rendellenességek az újszülött korban  
P2990 Cardiovascularis rendellenesség az újszülött korban, k.m.n.  
P3500 Veleszületett rubeola syndroma  
P3510 Veleszületett cytomegalovirus fertőzés  
P3520 Veleszületett herpesvirus [herpes simplex] fertőzés  
P3530 Veleszületett vírushepatitis  
P3580 Egyéb veleszületett vírusbetegségek  
P3590 Veleszületett vírusbetegség, k.m.n.  
P3600 B-csoportú streptococcus sepsis az újszülöttben  
P3610 Más és k.m.n. streptococcusok okozta sepsis az újszülöttben  
P3620 Staphylococcus aureus okozta sepsis az újszülöttben  
P3630 Egyéb és k.m.n. staphylococcusok okozta sepsis az újszülöttben  
P3640 Escherichia coli okozta sepsis az újszülöttben  
P3650 Anaerobok okozta sepsis az újszülöttben  
P3680 Egyéb bakteriális sepsis az újszülöttben  
P3690 Újszülött bakteriális sepsise, k.m.n.  
P3700 Veleszületett gümőkór  
P3710 Veleszületett toxoplasmosis  
P3720 Újszülöttkori (disszeminált) listeriosis  
P3730 Veleszületett Malaria falciparum fertőzés  
P3740 Egyéb veleszületett malaria  
P3750 Újszülöttkori candida fertőzés  
P3780 Egyéb meghatározott veleszületett fertőző és parazitás betegségek  
P3781 Congenitalis varicella  
P3782 Congenitalis herpes infectio  
P5000 Magzati vérvesztés a vasa praeviaából  
P5010 Magzati vérvesztés a megrepedt köldökzsinóron át  
P5020 Magzati vérvesztés a placentán át  
P5030 Vérvesztés az ikertestvérbe (foeto-foetalis)  
P5040 Vérvesztés az anyai keringésbe  
P5050 Magzati vérvesztés az ikertestvér elvágott köldökzsinórján keresztül  
P5080 Egyéb magzati vérvesztés  
P5090 Magzati vérvesztés, k.m.n.  
P5100 Masszív vérzés az újszülött köldökzsinórjából  
P5180 Az újszülött egyéb köldökzsinór-vérzése  
P5190 Az újszülött köldökzsinór-vérzése, k.m.n.  
P5200 I. fokú nem traumás agykamrai vérzés a magzatban és az újszülöttben  
P5210 II. fokú nem traumás agykamrai vérzés a magzatban és az újszülöttben  
P5220 III. fokú nem traumás agykamrai vérzés a magzatban és az újszülöttben  
P5230 K.m.n. nem-traumás agykamrai vérzés a magzatban és az újszülöttben  
P5240 Agyállományi vérzés (nem traumás) a magzatban és az újszülöttben  
P5250 Subarachnoidealis vérzés (nem traumás) a magzatban és az újszülöttben  
P5260 Kisagyi és hátsó scala vérzés (nem traumás) a magzatban, újszülöttben  
P5280 Egyéb intracranialis vérzés (nem traumás) a magzatban, újszülöttben  
P5290 Intracranialis, nem traumás vérzés a magzatban és újszülöttben, k.m.n.  
P5430 Egyéb újszülöttkori gyomor-bél vérzés  
P5440 Újszülöttkori mellékvese vérzés

- P5500 A magzat és az újszülött Rh-isoimmunisatiója  
P5510 A magzat és az újszülött ABO isoimmunisatiója  
P5600 Hydrops foetalis isoimmunisatio következtében  
P5690 Hydrops foetalis egyéb és k.m.n. haemolyticus betegség következtében  
P5700 Magicterus isoimmunisatio következtében  
P5780 Egyéb, meghatározott magicterus  
P5790 Magicterus, k.m.n.  
P60H0 Disszeminált intravasculáris coagulatio a magzatban és az újszülöttnél  
P7600 Meconium "dugó" syndroma  
P7610 Az újszülött átmeneti bélelzáródása  
P7680 Egyéb meghatározott bélelzáródás az újszülöttnél  
P7690 Újszülöttkori bélelzáródás, k.m.n.  
P77H0 Enterocolitis necroticans a magzatban és az újszülöttnél  
P7800 Újszülöttkori bélátfűródás  
P7810 Egyéb újszülöttkori hashártyagyulladás  
P8320 Nem haemolyticus betegség okozta hydrops foetalis  
P90H0 Újszülöttkori görcsök  
P9100 Újszülöttkori agyi ischaemia  
P9110 Újszülött szerzett periventricularis cystái  
P9120 Újszülöttkori agylágyulás  
P9130 Az újszülött cerebrális ingerlékenysége  
P9140 Újszülöttkori cerebrális depressio  
P9150 Újszülöttkori coma  
P9180 Az újszülött agyi állapotának egyéb meghatározott zavarai  
P9190 Az újszülött agyi állapotának zavara, k.m.n.  
P9210 Újszülöttkori regurgitatio és felöklendezés  
P9400 Átmeneti újszülöttkori myasthenia gravis  
P9600 Veszületett veseelégtelenség  
P9630 Az újszülött tág koponyavarratai  
Q0000 Agyvelőhiány  
Q0010 Koponya- és gerinchasadék  
Q0100 Frontális agyvelősérv  
Q0110 Nasofrontális agyvelősérv  
Q0120 Tarkótáji agyvelősérv  
Q0180 Egyéb helyen lévő agyvelősérv  
Q0190 Agyvelősérv, k.m.n.  
Q0300 A Sylvius-csatorna rendellenességei  
Q0310 A Magendie- és Luschka-nyílás atresziája  
Q0380 Egyéb veszületett agyvelősérv  
Q0390 Veszületett vízfejűség, k.m.n.  
Q0420 Előagyhiány  
Q0500 Gerinchasadék a nyaki szakaszon, vízfejűséggel  
Q0510 Gerinchasadék a mellkasi szakaszon, vízfejűséggel  
Q0520 Gerinchasadék az ágyéki szakaszon, vízfejűséggel  
Q0530 Gerinchasadék a keresztcsonti szakaszon, vízfejűséggel  
Q0540 K.m.n. gerinchasadék vízfejűséggel  
Q0550 Gerinchasadék a nyaki szakaszon, vízfejűség nélkül  
Q0600 Gerincevelőhiány  
Q0610 Gerincevelő hypoplasia és dysplasia  
Q0640 Hydromyelia  
Q2000 Közös artériás törzs  
Q2010 Kettős kiszáradású jobb kamra  
Q2020 Kettős kiszáradású bal kamra  
Q2030 Nagyartériák teljes transzpozíciója  
Q2040 Egykamrájú szív  
Q2130 Fallot-tetralógia  
Q2200 A tüdőverőér billentyű atresziája  
Q2250 Ebstein-anomalia  
Q2260 Hypoplasiás jobb szív-syndroma



- Q2340 Hypoplasiás bal szív-syndroma  
 Q2520 Az aorta veleszületett elzáródása  
 Q2550 A tüdőverőér atresiája  
 Q2620 A tüdővénák teljes transzpozíciója  
 Q3910 A nyelőcső atresiája légcső-nyelőcső sipollyal  
 Q3920 Veleszületett légcső-nyelőcső sipoly atresia nélkül  
 Q4100 A patkóbél veleszületett hiánya, elzáródása, szűkülete  
 Q4110 Az éhbél veleszületett hiánya, elzáródása, szűkülete  
 Q4120 A csípőbél veleszületett hiánya, elzáródása, szűkülete  
 Q4180 Vékonybél egyéb meghatározott részeinek veleszületett hiánya-elzáródása-szűkülete  
 Q4190 Vékonybél k.m.n. szakaszának veleszületett hiánya-elzáródása-szűkülete  
 Q4200 A végbél veleszületett hiánya, elzáródása, szűkülete, sipollyal  
 Q4210 A végbél veleszületett hiánya, elzáródása, szűkülete sipoly nélkül  
 Q4220 A végbélnyílás veleszületett hiánya, elzáródása, szűkülete, sipollyal  
 Q4230 A végbélnyílás veleszületett hiánya-elzáródása-szűkülete, sipoly nélkül  
 Q4280 A vastagbél egyéb szakaszainak veleszületett hiánya-elzáródása-szűkülete  
 Q4290 A vastagbél k.m.n. szakaszának veleszületett hiánya-elzáródása-szűkülete  
 Q4370 Perzisztáló cloaca  
 Q4420 Az epeutak elzáródása  
 Q4500 A hasnyálmirigy agenesise, aplasiája és hypoplasiája  
 Q5170 Veleszületett utero-entero-urinaris sipoly  
 Q6010 Mindkét vese agenesise  
 Q6410 A húgyhólyag extrophiája  
 Q6450 A hólyag és húgycső veleszületett hiánya  
 Q8110 Epidermolysis bullosa lethalis  
 Q9130 Edwards-syndroma, k.m.n.  
 Q9170 Patau-syndroma, k.m.n.  
 U9930 Infantilis spinalis laesio (ISL)  
 U9940 Laesio cerebri non-progressiva  
 U9950 Laesio cerebri progressiva cum effusionem subduralis  
 U9960 Laesio cerebri progressiva cum neurodysphagiam  
 U9970 Laesio cerebri progressiva epilepsiamque  
 U9980 Laesio cerebri progressiva

**\*\*\* ÚJSZÜLÖTTKORI KÖZEPES PROBLÉMA BETEGSÉGEI**

- H3510 Koraszülöttek ideghártya elváltozása  
 P1340 Kulcsosont törése szülési sérülés miatt  
 P1380 Egyéb csontok szülési sérülése  
 P1390 A csontok szülési sérülése, k.m.n.  
 P1400 Erb-típusú bénulás szülési sérülés miatt  
 P1410 Klumpke-típusú bénulás szülési sérülés miatt  
 P1430 A kari idegfonat egyéb szülési sérülései  
 P1520 A m. sternocleidomastoideus sérülése szülési sérülés miatt  
 P1530 A szem szülési sérülése  
 P1580 Egyéb, meghatározott szülési sérülések  
 P2090 Intrauterin hypoxia, k.m.n.  
 P2110 Enyhe és közepes fokú szülési asphyxia  
 P2190 Szülési asphyxia, k.m.n.  
 P2280 Az újszülött egyéb légzéscsökkentése  
 P2290 Az újszülött légzéscsökkentése, k.m.n.  
 P2780 Egyéb újszülöttkori krónikus tüdőbetegségek  
 P2790 Újszülöttkorban keletkező krónikus tüdőbetegség, k.m.n.  
 P2830 Az újszülött primer alvási apnoéja  
 P2840 Egyéb apnoe az újszülöttben  
 P2880 Egyéb jellegzetes légzési állapotok az újszülöttben  
 P2890 Légzési állapot az újszülöttben, k.m.n.  
 P3790 Veleszületett fertőző vagy parazitás betegség, k.m.n.  
 P3920 A magzat intraamniális fertőzése m.n.o.  
 P3930 Az újszülött húgyúti fertőzése  
 P3990 Az újszülött korra jellemző fertőzés, k.m.n.

- P53H0 A magzat és az újszülött vérzékenysége  
P5400 Újszülöttkori vérhányás  
P5410 Újszülöttkori melaena  
P5420 Újszülöttkori végbél vérzés  
P5810 Újszülöttkori sárgaság vérzés miatt  
P5820 Újszülöttkori sárgaság fertőzés miatt  
P5830 Újszülöttkori sárgaság polycythaemia miatt  
P5840 Az anyából átjutott vagy az újszülött gyógyszerei okozta sárgaság  
P5910 Epebesűrűsödés (inspissatiós) syndroma  
P5920 Újszülöttkori sárgaság egyéb és k.m.n. eredetű májsejtkárosodástól  
P6120 Koraszülött anaemiája  
P6130 Veleszületett anaemia magzati vérvesztés miatt  
P6150 Átmeneti újszülöttkori neutropenia  
P6160 Egyéb átmeneti újszülöttkori véralvadási zavarok  
P6180 Egyéb meghatározott perinatális haematologiai rendellenességek  
P6190 Perinatális haematologiai rendellenesség, k.m.n.  
P7000 Gestatiós diabeteses anya gyermekének syndromája  
P7010 Cukorbeteg anya gyermekének syndromája  
P7020 Újszülöttkori diabetes mellitus  
P7080 Magzat, újszülött szénhidrát anyagcseréjének egyéb átmeneti rendell.  
P7090 Magzat, újszülött szénhidrát anyagcseréjének átmeneti rendell., k.m.n.  
P7100 Tehéntej hypocalcaemia újszülöttben  
P7110 Egyéb újszülöttkori hypocalcaemia  
P7400 Újszülöttek késői metabolikus acidosisa  
P7410 Az újszülött dehydratiója  
P7420 Az újszülött nátriumháztartásának zavarai  
P7430 Az újszülött káliumháztartásának zavarai  
P7620 Tejbesűrűsödés (inspissatio) okozta bélelzáródás  
P7820 Újszülöttkori vérhányás és vérszékelés a lenyelt anyai vér miatt  
P7830 Nem fertőzőes eredetű újszülöttkori hasmenés  
P8000 Hidegártalom syndroma  
P8080 Egyéb hypothermia az újszülöttben  
P8090 Az újszülött hypothermiája, k.m.n.  
P8100 Az újszülött környezeti okú túlmelegedése  
P8190 Az újszülött hőszabályozásának zavarai, k.m.n.  
P8300 Sclerema neonatorum  
P8310 Újszülöttkori erythema toxicum  
P93H0 Reakciók és mérgezések a magzatnak és az újszülöttnak adott szerektől  
P9410 Veleszületett fokozott izomtónus  
P9420 Veleszületett csökkent izomtónus  
P9480 Az újszülött izomtónusának egyéb rendellenességei  
P9490 Az újszülött izomtónusának rendellenessége, k.m.n.  
P9610 Anyai kábítószer-fogyasztás miatt fellépő újszülötti elvonási tünetek  
P9620 Az újszülött kezelésére alkalm. szerektől kialakuló elvonási tünetek  
Q02H0 Kisfejtőség  
Q0450 Megalencephalia  
Q0460 Veleszületett agyi cysták  
Q0560 Gerinchasadék a mellkasi szakaszon, vízfejűség nélkül  
Q0570 Gerinchasadék az ágyéki szakaszon, vízfejűség nélkül  
Q0580 Gerinchasadék a keresztcsonti szakaszon vízfejűség nélkül  
Q0590 Gerinchasadék, k.m.n.  
Q0620 A gerincvelő hasadéka (diastematomyelia)  
Q0700 Arnold-Chiari syndroma  
Q2050 Kóros pitvar-kamrai összeköttetés  
Q2100 Kamrai sövényhiány  
Q2110 Pitvari sövényhiány  
Q2120 Pitvar-kamrai sövényhiány  
Q2140 Aortopulmonalis septumdefectus  
Q2210 A tüdőverőér billentyű veleszületett szűkülete

- Q2220 A tüdőverőér billentyű veleszületett elégtelensége  
Q2240 A háromhegyű billentyű veleszületett szűkülete  
Q2300 Az aortabillentyű veleszületett szűkülete  
Q2310 Az aortabillentyű veleszületett elégtelensége  
Q2320 A kéthegyű billentyű veleszületett szűkülete  
Q2330 A kéthegyű billentyű veleszületett elégtelensége  
Q2420 Hárompitvarú szív  
Q2430 A tüdőverőér infundibularis szűkülete  
Q2440 Veleszületett subaorticus szűkület  
Q2450 A koszorúerek rendellenessége  
Q2460 Veleszületett pitvar-kamrai block  
Q2500 Nyitott ductus arteriosus  
Q2510 Coarctatio aortae  
Q2530 Aortaszűkület  
Q2560 A tüdőverőér szűkülete  
Q2600 A fő gyűjtőér veleszületett szűkülete  
Q2610 Perzisztáló bal véna cava superior  
Q2630 A tüdővénák részleges transposíciója  
Q2660 Sipoly a v. portae és májarteria között  
Q2700 A köldökverőér hiánya vagy hypoplasiája  
Q2710 A vesearteria veleszületett szűkülete  
Q2820 Az agyi erek arterio-venosus rendellenessége  
Q2821 Az agyi erek nem vérzett arteriovenosus rendellenessége - hemispheriális  
Q2822 Az agyi erek nem vérzett arteriovenosus rendellenessége - axiális supratentoriális  
Q2823 Az agyi erek nem vérzett arteriovenosus rendellenessége - infratentoriális  
Q2824 A keményburok arteriovenosus fistulája  
Q3000 Choana elzáródás  
Q3010 Az orr hiánya vagy csökkent fejlettsége  
Q3100 Gégehártya  
Q3110 Veleszületett subglotticus szűkület  
Q3120 A gége csökkent fejlettsége  
Q3130 Gégesérv (laryngocele)  
Q3140 Veleszületett (gége eredetű) stridor  
Q3200 A légcső falának veleszületett lágyulása  
Q3220 Veleszületett hörgőlágyulás  
Q3230 Veleszületett hörgőszűkület  
Q3300 Veleszületett cystás tüdő  
Q3320 A tüdő sequestrációja  
Q3330 A tüdő hiánya (agenesise)  
Q3340 Veleszületett hörgőtágulat  
Q3360 A tüdő hypo- és dysplasiája  
Q3500 A keményszájpad kétoldali hasadéka  
Q3510 A keményszájpad egyoldali hasadéka  
Q3540 A lágyszájpad- és keményszájpad együttes kétoldali hasadéka  
Q3550 A lágyszájpad- és keményszájpad együttes egyoldali hasadéka  
Q3700 Keményszájpad- ajakhasadék, kétoldali  
Q3710 Keményszájpad- ajakhasadék, egyoldali  
Q3720 Lágyszájpad- ajakhasadék, kétoldali  
Q3730 Lágyszájpad- ajakhasadék, egyoldali  
Q3740 Keményszájpad-, lágyszájpad- és ajakhasadék, kétoldali  
Q3750 Keményszájpad-, lágyszájpad- és ajakhasadék, egyoldali  
Q3780 Szájpad-ajakhasadék, kétoldali, k.m.n.  
Q3790 Szájpad-ajakhasadék, egyoldali, k.m.n.  
Q3900 A nyelőcső atresiája sipoly nélkül  
Q3940 Nyelőcső-hártya  
Q3950 Veleszületett nyelőcsőtágulat  
Q4000 Veleszületett, hypertrophiás pylorus szűkület  
Q4010 Veleszületett hiatus-hernia  
Q4310 Hirschsprung-féle betegség

- Q4360 A végbél, végbélnyílás veleszületett sipolya  
 Q4430 Az epeutak veleszületett szűkülete és stricturája  
 Q5020 Veleszületett petefészek-csavarodás  
 Q5220 Veleszületett végbél-hüvely sipoly  
 Q6040 Mindkét vese hypoplasiája  
 Q6060 Potter-syndroma  
 Q6110 Polycystás vese, gyermekkori típus  
 Q6120 Polycystás vese, felnőttkori típus  
 Q6130 Polycystás vese, k.m.n.  
 Q6140 Vese-dysplasia  
 Q6150 Medullaris cystás vese  
 Q6200 Veleszületett zsákvese (hydronephrosis)  
 Q6210 A húgyvezeték atresiája és szűkülete  
 Q6220 Veleszületett megaloureter  
 Q6230 A vesemedence és húgyvezeték egyéb, elzáródással járó rendellenességei  
 Q6240 A húgyvezeték agenesis  
 Q6270 Veleszületett vesico-uretero-renalis reflux  
 Q6430 A hólyagnyak és húgycső egyéb atresiája és szűkülete  
 Q7500 Koponyavarratok veleszületett elcsontosodása (craniosynostosis)  
 Q7720 Rövid borda syndroma  
 Q7900 Veleszületett rekesz-sérv  
 Q7930 Gastroschisis  
 Q8030 Veleszületett hólyagos, ichthyiform erythroderma  
 Q8100 Epidermolysis bullosa simplex  
 Q8120 Epidermolysis bullosa dystrophica  
 Q8180 Egyéb bullosus epidermolysis  
 Q8190 Epidermolysis bullosa, k.m.n.  
 Q8600 Magzati alkohol-syndroma (torzulással)  
 Q8610 Magzati hydantoin-syndroma  
 Q8620 Warfarin okozta torzulás  
 Q8910 A mellékvese veleszületett rendellenességei  
 Q8920 Egyéb belső elválasztású mirigyek veleszületett rendellenességei  
 Q8940 Összenőtt ikrek  
 Q8970 Többszörös, m.n.o. veleszületett rendellenességek  
 Q9140 Trisomia 13, meioticus, non-disjunctiós  
 Q9150 Trisomia 13, mosaicismus (mitoticus, non-disjunctiós)  
 Q9160 Trisomia 13, translocatio  
 Q9200 Teljes chromosoma trisomia, meioticus, non-disjunctiós  
 Q9210 Teljes chromosoma trisomia, mosaicismus (mitoticus, non-disjunctiós)  
 Q9300 Teljes chromosoma monosomia, meioticus, non-disjunctiós  
 Q9310 Teljes chromosoma monosomia, mosaicismus, (mitoticus, non-dijunctiós)  
 S2781 Krónikus mellúri haematoma  
 S2910 Subleuralis mellúri haematoma

**\*\*\* ÚJSZÜLÖTTKORI EGYÉB PROBLÉMA BETEGSÉGEI**

- P1280 A hajas fejbőr egyéb sérülései  
 P1480 A perifériás idegrendszer egyéb részeinek szülési sérülései  
 P1490 A perifériás idegrendszer szülési sérülései, k.m.n.  
 P1531 Conjunctiva vérzés szülési sérülés miatt  
 P1540 Az arc szülési sérülése  
 P1550 A külső nemi szervek szülési sérülése  
 P1560 A bőralatti zsírszövet necrosis szülési sérülés miatt  
 P38H0 Az újszülött omphalitis enyhe vérzéssel vagy anélkül  
 P3900 Újszülöttkori fertőző emlődgyulladás  
 P3910 Újszülöttkori kötőhártya- és könnytömlő-gyulladás  
 P3911 Conjunctivitis neonatorum - Chlamydia  
 P3912 Dacryocystitis neonatorum k.m.n.  
 P3940 A bőr újszülöttkori fertőzése  
 P3980 Egyéb meghatározott újszülöttkori specifikus fertőzések  
 P5450 Újszülöttkori bőrvérzés

- P5460 Újszülöttkori vaginalis vérzés  
P5480 Egyéb, meghatározott újszülöttkori vérzések  
P5800 Újszülöttkori sárgaság a bőr zúzódása miatt  
P5850 Újszülöttkori sárgaság a lenyelt anyai vér miatt  
P5880 Újszülöttkori sárgaság egyéb, meghatározott excesszív haemolysis miatt  
P5900 Koraszüléssel társult újszülöttkori sárgaság  
P5930 Anyatej-inhibitor okozta újszülöttkori sárgaság  
P5980 Újszülöttkori sárgaság egyéb meghatározott okok miatt  
P6100 Átmeneti újszülöttkori thrombocytopenia  
P6110 Újszülöttkori polycythaemia  
P6140 Egyéb veleszületett anaemiák, m.n.o.  
P7030 Iatrogen újszülöttkori hypoglycaemia  
P7040 Egyéb újszülöttkori hypoglycaemia  
P7120 Újszülöttkori hypomagnesaemia  
P7130 Újszülöttkori tetania calcium- vagy magnézium-hiány nélkül  
P7140 Átmeneti újszülöttkori hypoparathyreosis  
P7180 A calcium-magnézium anyagcsere egyéb átmeneti újszülöttkori rendell.  
P7200 Újszülöttkori struma, m.n.o.  
P7210 Átmeneti újszülöttkori hyperthyreosis  
P7220 A pajzsmirigyműködés egyéb átmeneti újszülöttkori rendell. m.n.o.  
P7280 Egyéb meghatározott átmeneti újszülöttkori endocrin rendellenességek  
P7281 Neonatalis transitoricus hypoparathyreosis  
P7440 Az újszülött egyéb átmeneti elektrolit-zavarai  
P7450 Az újszülött átmeneti tyrosinaemiája  
P7480 Egyéb átmeneti anyagcsere zavarok az újszülöttben  
P7880 Egyéb meghatározott emésztőszervi rendellenességek, k.m.n.  
P8180 Az újszülött hőszabályozásának egyéb meghatározott zavarai  
P8330 A magzat, újszülött jellegzetes egyéb és nem meghatározott oedemája  
P8350 Veleszületett hydrocele  
P8360 Újszülött köldökpolypusa  
P8380 A kültakaró egyéb meghat., a magzatra-újszülöttre jellemző állapotai  
P9200 Újszülöttkori hányás  
P9230 Az újszülött alultáplálása  
P9250 Az újszülött szopási nehézsége  
P9280 Az újszülött egyéb táplálási problémái  
Q0020 Kisagyhiány  
Q0400 A kergestest veleszületett rendellenességei  
Q0410 A szaglókaréj hiánya  
Q0430 Az agyvelőállomány csökkenésével járó egyéb állapotok  
Q0440 Dysplasia septo-optica  
Q0480 Az agy egyéb meghatározott veleszületett rendellenességei  
Q0630 A cauda equina egyéb veleszületett rendellenességei  
Q0680 A gerincvelő egyéb meghatározott veleszületett rendellenességei  
Q0780 Az idegrendszer egyéb meghatározott veleszületett fejlődési rendell.  
Q0790 Az idegrendszer k.m.n. veleszületett rendellenességei  
Q1000 Veleszületett ptosis  
Q1010 Veleszületett szemhéjkifordulás  
Q1020 Veleszületett szemhéjbefordulás  
Q1030 A szemhéj egyéb veleszületett rendellenességei  
Q1040 A könnyszervek hiánya, agenesise  
Q1050 A könnycsatorna veleszületett elzáródása és szűkülete  
Q1060 A könnyszervek egyéb veleszületett rendellenességei  
Q1070 A szemüreg veleszületett rendellenességei  
Q1100 Tömlős szemgolyó  
Q1110 Egyéb eredetű szemhiány  
Q1120 Kísszeműség  
Q1130 Nagyszeműség  
Q1200 Veleszületett szürkehályog  
Q1210 A szemlencse veleszületett helyzeti rendellenessége

- Q1220 Szemlencse coloboma
- Q1230 Veleszületett szemlencsehiány
- Q1240 Golyóalakú szemlencse
- Q1280 A szemlencse egyéb veleszületett rendellenességei
- Q1290 A szemlencse veleszületett rendellenessége, k.m.n.
- Q1300 Szivárványhártya-coloboma
- Q1310 Szivárványhártya hiány
- Q1320 A szivárványhártya egyéb veleszületett rendellenességei
- Q1330 Veleszületett szaruhártya homály
- Q1340 A szaruhártya egyéb veleszületett rendellenességei
- Q1350 Kék színű ínhártya
- Q1380 A szem elülső szegmentjének egyéb veleszületett rendellenességei
- Q1390 A szem elülső szegmentjének veleszületett rendellenessége, k.m.n.
- Q1400 Az üvegtest veleszületett rendellenességei
- Q1410 Az ideghártya veleszületett rendellenességei
- Q1420 A látóidegfő veleszületett rendellenességei
- Q1430 Az érhártya veleszületett rendellenessége
- Q1480 A szem hátulsó szegmentjének egyéb veleszületett rendellenességei
- Q1500 Veleszületett zöldhályog (glaucoma congenita)
- Q1580 A szem egyéb meghatározott rendellenességei
- Q1600 A fülkagyló veleszületett hiánya
- Q1610 A külső hallójárat veleszületett hiánya, elzáródása, szűkülete
- Q1620 Az Eustach-kürt hiánya
- Q1630 A hallócsontok veleszületett rendellenessége
- Q1640 A középfül egyéb veleszületett rendellenességei
- Q1650 A belsőfül veleszületett rendellenessége
- Q1700 Járulékos fül
- Q1780 A fül egyéb meghatározott veleszületett rendellenességei
- Q1800 Kopolyúív eredetű üreg, sipoly, tömlő
- Q1810 Fül előtti üreg és tömlő
- Q1820 A kopolyúív egyéb rendellenességei
- Q1830 Nyaki kúszóhártya
- Q1880 Az arc és nyak egyéb meghatározott veleszületett rendellenességei
- Q2060 A pitvari fülcsek isomerismusa
- Q2080 A szívüregek és összeköttetések egyéb veleszületett rendellenességei
- Q2180 A szívsvények egyéb veleszületett rendellenességei
- Q2190 A szívsvény veleszületett rendellenessége, k.m.n.
- Q2230 A tüdőverőér billentyű egyéb veleszületett rendellenességei
- Q2280 A háromhegyű billentyű egyéb veleszületett rendellenességei
- Q2290 A háromhegyű billentyű veleszületett rendellenessége, k.m.n.
- Q2380 Az aorta- és kéthegyű billentyűk egyéb veleszületett rendellenességei
- Q2390 Az aorta- és kéthegyű billentyűk veleszületett rendellenessége, k.m.n.
- Q2400 Dextrocardia
- Q2410 Levocardia
- Q2480 A szív egyéb meghatározott veleszületett rendellenességei
- Q2490 A szív veleszületett rendellenessége, k.m.n.
- Q2540 Az aorta egyéb veleszületett rendellenességei
- Q2570 A tüdőverőér egyéb veleszületett rendellenességei
- Q2580 A nagyartériák egyéb veleszületett rendellenességei
- Q2590 A nagyartériák veleszületett rendellenessége, k.m.n.
- Q2640 A tüdővisszér beszájadásának k.m.n. rendellenessége
- Q2650 A vena portae rendellenes beszájadása
- Q2680 A nagyvénák egyéb veleszületett rendellenességei
- Q2720 A vesearteria egyéb veleszületett rendellenességei
- Q2730 Perifériás arterio-venosus rendellenesség
- Q2740 Veleszületett visszértágulat
- Q2780 A perifériás érrendszer egyéb meghatározott veleszületett rendell.
- Q2790 A perifériás érrendszer veleszületett rendellenessége, k.m.n.
- Q2800 A praccerebralis erek arteriovenosus rendellenessége

- Q2810 A praecerebralis erek egyéb rendellenességei  
Q2811 A precerebrális erek arteriovenosus rendellenessége a fej-nyak régióban  
Q2812 A precerebrális erek veleszületett vénás angiomája a fej-nyak régióban  
Q2830 Az agyi erek egyéb rendellenességei  
Q2880 A keringési szervrendszer egyéb meghatározott veleszületett rendell.  
Q2890 A keringési szervrendszer veleszületett rendellenessége, k.m.n.  
Q3020 Repedt, bevágott, hasadt orr  
Q3030 Veleszületett perforált orrsövény  
Q3080 Az orr egyéb veleszületett rendellenességei  
Q3180 A gége egyéb veleszületett rendellenességei  
Q3190 A gége veleszületett rendellenessége, k.m.n.  
Q3210 A légcső egyéb veleszületett rendellenességei  
Q3240 A hörgő egyéb veleszületett rendellenességei  
Q3310 Járulékos tüdőlebeny  
Q3350 Ectopiás szövet a tüdőben  
Q3380 A tüdő egyéb veleszületett rendellenességei  
Q3400 Mellhártya-rendellenesség  
Q3410 Veleszületett mediastinalis cysta  
Q3480 A légzőrendszer egyéb meghatározott veleszületett rendellenességei  
Q3490 A légzőrendszer veleszületett rendellenessége, k.m.n.  
Q3520 A lágyszájpad kétoldali hasadéka  
Q3530 A lágyszájpad egyoldali hasadéka  
Q3560 Szájpadhasadék, középvonali  
Q3570 Hasadt nyelvcsap  
Q3580 Szájpadhasadék, kétoldali, k.m.n.  
Q3590 Szájpadhasadék, egyoldali, k.m.n.  
Q3600 Ajakhasadék, kétoldali  
Q3610 Ajakhasadék, középvonali  
Q3690 Ajakhasadék, egyoldali  
Q3800 Az ajak m.n.o. veleszületett rendellenességei  
Q3810 Ankyloglossia  
Q3820 Nagynyelvűség (macro glossia)  
Q3830 A nyelv egyéb veleszületett rendellenességei  
Q3840 A nyálmirigyek és vezetékük veleszületett rendellenességei  
Q3850 A szájpad m.n.o. veleszületett rendellenességei  
Q3860 A száj egyéb veleszületett rendellenességei  
Q3870 Garat-tasak  
Q3880 A garat egyéb veleszületett rendellenességei  
Q3930 Veleszületett nyelőcsőszűkület, strictura  
Q3960 Nyelőcső-gurdély  
Q3980 A nyelőcső egyéb veleszületett rendellenességei  
Q4020 A gyomor egyéb meghatározott veleszületett rendellenességei  
Q4080 Tápcsatorna felső szakasza egyéb, meghatározott veleszületett rendell.  
Q4300 Meckel-gurdély  
Q4320 A vastagbél egyéb veleszületett működési rendellenességei  
Q4330 A bél veleszületett fixációs rendellenességei  
Q4340 Bél-kettőzöttség  
Q4350 Ectopiás végbélnyílás  
Q4380 A belek egyéb, meghatározott veleszületett rendellenességei  
Q4400 Epehólyag agenesis, aplasia és hypoplasia  
Q4410 Az epehólyag egyéb veleszületett rendellenességei  
Q4440 Közös epevezeték (choledochus) cysta  
Q4450 Az epeutak egyéb veleszületett rendellenességei  
Q4460 Tömlős májbetegség  
Q4470 A máj egyéb veleszületett rendellenességei  
Q4510 Pancreas annulare  
Q4520 Veleszületett hasnyálmirigy-cysta  
Q4530 A hasnyálmirigy és vezetékének egyéb veleszületett rendellenességei  
Q4580 Az emésztőrendszer egyéb meghatározott veleszületett rendellenességei

- Q5000 A petefészek veleszületett hiánya
- Q5010 Petefészek-tömlő (fejlődési rendellenességként)
- Q5030 A petefészek egyéb veleszületett rendellenességei
- Q5040 A petevezeték embrionális tömlője
- Q5050 A széles szalag (lig. latum) embrionális tömlője
- Q5060 A petevezeték és lig. latum egyéb veleszületett rendellenességei
- Q5100 A méh agenesise, aplasiája
- Q5110 Kettős méh, a méhnyak és hüvely kettőzöttségével
- Q5120 A méh egyéb kettőzöttsége
- Q5130 Kétszarvú méh
- Q5140 Egyszarvú méh
- Q5150 A méhnyak agenesise és aplasiája
- Q5160 A méhnyak embrionális tömlője
- Q5180 A méh és méhnyak egyéb veleszületett rendellenességei
- Q5200 A hüvely veleszületett hiánya
- Q5210 Kettőzött hüvely
- Q5230 Imperforált szűzhártya
- Q5240 A hüvely egyéb veleszületett rendellenességei
- Q5250 A szeméremajkak összenövése
- Q5260 A csikló veleszületett rendellenessége
- Q5270 A szeméremtest egyéb veleszületett rendellenességei
- Q5280 A női nemi szervek egyéb megjelölt veleszületett rendellenességei
- Q5300 Ectopiás here
- Q5310 Nem descendált here, egyoldali
- Q5320 Nem descendált here, kétoldali
- Q5400 Hypospadiasis a makkon
- Q5410 Hypospadiasis a penisen
- Q5420 Hypospadiasis a penisen és herezacskón
- Q5430 Hypospadiasis a gáton
- Q5440 Veleszületett erectio
- Q5480 Egyéb hypospadiasis
- Q5500 A here hiánya és aplasiája
- Q5510 A here és herezacskó hypoplasiája
- Q5520 A here és herezacskó egyéb veleszületett rendellenességei
- Q5530 Az ondóvezeték atresiája
- Q5540 Az ondóvezeték-hólyag-mellékhere-prostata egyéb veleszületett rendell.
- Q5550 A hímvessző veleszületett hiánya és aplasiája
- Q5560 A hímvessző egyéb veleszületett rendellenességei
- Q5580 A hímvessző egyéb veleszületett rendellenességei
- Q5600 Hermaphroditismus m.n.o.
- Q5610 Hím pseudohermaphroditismus m.n.o.
- Q5620 Női pseudohermaphroditismus m.n.o.
- Q5630 Pseudohermaphroditismus, k.m.n.
- Q5640 Bizonytalan neműség, k.m.n.
- Q6000 A vese egyoldali agenesise
- Q6030 Az egyik vese hypoplasiája
- Q6100 Veleszületett solitaer vesecysta
- Q6180 Egyéb cystás vesebetegségek
- Q6250 Kettős húgyvezeték
- Q6260 A húgyvezeték rendellenes helyzete
- Q6280 A húgyvezeték egyéb veleszületett rendellenességei
- Q6300 Járulékos vese
- Q6310 Lebonyozott, összeolvadt és patkó vese
- Q6320 Ectopiás vese
- Q6330 Hyperplasiás és óriás vese
- Q6380 A vese egyéb meghatározott veleszületett rendellenességei
- Q6400 Epispadiasis
- Q6420 Veleszületett hátsó húgycső billentyűk
- Q6440 Urachus rendellenesség



- Q6460 Veleszületett hólyagdiverticulum  
Q6470 A hólyag és húgycső egyéb veleszületett rendellenességei  
Q6480 A húgyrendszer egyéb meghatározott veleszületett rendellenességei  
Q6500 A csípő veleszületett egyoldali dislocatiója  
Q6510 A csípő veleszületett kétoldali dislocatiója  
Q6530 A csípő veleszületett egyoldali sublucatiója  
Q6540 A csípő veleszületett kétoldali sublucatiója  
Q6560 Instabil csípő  
Q6580 A csípő egyéb veleszületett deformitásai  
Q6600 Dongaláb (pes equinovarus)  
Q6610 Pes calcaneovarus  
Q6750 A gerinc veleszületett deformitása  
Q6760 Pectus excavatum  
Q6770 Pectus carinatum  
Q6780 A mellkas egyéb veleszületett deformitásai  
Q6800 A fejbiccentő izom veleszületett deformitása  
Q7100 A felső végtag(-ok) veleszületett teljes hiánya  
Q7110 A felkar és alkar veleszületett hiánya, a kéz meglétével  
Q7120 Mindkét alkar és kéz veleszületett hiánya  
Q7140 Az orsócsont megrövidülése  
Q7150 A síncsont megrövidülése  
Q7160 Rákolló-kéz  
Q7200 Az alsó végtag(-ok) veleszületett teljes hiánya  
Q7210 A comb és lábszár veleszületett hiánya, a lábfej meglétével  
Q7220 Mindkét lábszár és láb veleszületett hiánya  
Q7230 A láb és lábujj(-ak) veleszületett hiánya  
Q7240 A combcsont megrövidülése  
Q7250 A sípcsont megrövidülése  
Q7260 A szárkapocs megrövidülése  
Q7270 Hasadt láb  
Q7280 Az alsó végtag(-ok) egyéb redukciós defektusai  
Q7410 A térd veleszületett rendellenessége  
Q7420 Az alsó végtag(-ok) és medenceöv egyéb veleszületett rendellenességei  
Q7430 Arthrogyrosis multiplex congenita  
Q7510 Dysostosis craniofacialis  
Q7520 Hypertelorismus  
Q7530 Nagyfejség (macrocephalia)  
Q7540 Dysostosis mandibulofacialis  
Q7550 Dysostosis oculomandibularis  
Q7580 Az agy- és arckoponyacsontok egyéb meghatározott veleszületett rendell.  
Q7600 Rejtett gerinchasadék (spina bifida occulta)  
Q7610 Klippel-Feil syndroma  
Q7620 Veleszületett csigolyacsuszamlás (spondylolisthesis)  
Q7630 Veleszületett scoliosis veleszületett csontrendellenesség miatt  
Q7640 A gerincoszlop egyéb veleszületett, scoliosissal nem társuló rendell.  
Q7650 Nyaki borda  
Q7660 A bordák egyéb veleszületett rendellenességei  
Q7670 A szegycsont veleszületett rendellenességei  
Q7680 A csontos mellkas egyéb veleszületett rendellenességei  
Q7700 A porcfejlődés hiánya (achondrogenesis)  
Q7740 A porcképződés hiánya (achondroplasia)  
Q7750 Dysplasia diastrophica  
Q7760 Chondroectodermalis dysplasia  
Q7770 Spondyloepiphysealis dysplasia  
Q7780 Egyéb osteo-chondrodysplasia növekedési defektussal  
Q7800 Osteogenesis imperfecta  
Q7810 Több csontra kiterjedő fibrosus dysplasia  
Q7820 Márványcsont-betegség (osteopetrosis)  
Q7830 Progresszív diaphysis dysplasia

- Q7840 Enchondromatosis
- Q7850 Metaphysis dysplasia
- Q7860 Veleszületett multiplex exostosisok
- Q7880 Egyéb meghatározott osteochondrodysplasiák
- Q7910 A rekeszizom egyéb veleszületett rendellenességei
- Q7920 Exomphalos
- Q7940 "Szilvakék has"-syndroma
- Q7950 A hasfal egyéb veleszületett rendellenességei
- Q8000 Ichthyosis vulgaris
- Q8010 X-chromosomához kötött ichthyosis
- Q8020 Lemezes ichthyosis
- Q8040 Harlequin-foetus
- Q8080 Egyéb veleszületett ichthyosis
- Q8200 Örökletes lymphoedema
- Q8210 Xeroderma pigmentosum
- Q8220 Mastocytosis
- Q8500 Neurofibromatosis (benignus)
- Q8510 Göbös agykeményedés (sclerosis tuberosa)
- Q8580 Egyéb, m.n.o. phakomatosisok
- Q8581 Hemangioblastoma cerebelli
- Q8582 Hemangioblastoma hemispheriális
- Q8583 Hemangioblastoma spinális
- Q8584 Hemangioblastoma agytörzsi
- Q8680 Egyéb, ismert külső okú veleszületett malformatiós syndromák
- Q8700 Főként az arc külalakját érintő veleszületett malformatiós syndromák
- Q8710 Alacsonynövészel kapcsolatos veleszületett malformatiós syndromák
- Q8720 Főként a végtagokat érintő veleszületett malformatiós syndromák
- Q8730 Veleszületett rendellenesség-syndromák gyorsult növekedéssel
- Q8740 Marfan-syndroma
- Q8750 Egyéb veleszü. malformatiós syndromák, egyéb csontváz-eltérésekkel
- Q8780 Egyéb meghatározott, m.n.o. veleszületett malformatiós syndromák
- Q8900 A lép veleszületett rendellenességei
- Q8980 Egyéb meghatározott veleszületett rendellenességek
- Q8990 Veleszületett rendellenesség, k.m.n.
- Q9000 Trisomia 21, meioticus, non-disjunctiós típus
- Q9010 Trisomia 21, mosaicismus, (mitoticus, non-disjunctiós típus)
- Q9020 Trisomia 21, translocatiós típus
- Q9090 Down-syndroma, k.m.n.
- Q9100 Trisomia 18, meioticus, non-disjunctiós típus
- Q9110 Trisomia 18, mosaicismus (mitoticus, non-disjunctiós típus)
- Q9120 Trisomia 18, translocatio
- Q9220 Nagyobb chromosomarészt érintő részleges trisomia
- Q9230 Kisebb chromosomarészt érintő részleges trisomia
- Q9240 Csak prometafázisban észlelhető kettőzöttségek
- Q9250 Kettőzöttségek egyéb teljes átrendeződéssel
- Q9260 Számfeletti marker chromosomák
- Q9270 Triploidia és polyploidia
- Q9280 Az autosomák egyéb meghatározott trisomiái és részleges trisomiái
- Q9320 Dicentricus vagy gyűrűs chromosoma
- Q9330 A 4. chromosoma rövid karjának törése
- Q9340 Az 5. chromosoma rövid karjának törése
- Q9350 Egyéb chromosomarészek törése
- Q9360 Csak a prometafázisban észlelhető lefűződés
- Q9370 Törések egyéb teljes átrendeződéssel
- Q9380 Az autosomák egyéb törései
- Q9520 Kiegyensúlyozott autosomalis átrendeződés beteg egyénben
- Q9530 Kiegyensúlyozott nemi/autosomalis chromosoma átrendeződés betegben
- Q9540 Marker heterochromatinnal rendelkező egyén
- Q9550 Egyén autosomalis törékeny locusszal

- Q9580 Egyéb kiegyensúlyozott átrendeződések és strukturális markerek  
 Q9600 45, X karyotypus  
 Q9610 46, X karyotypus iso (Xq)  
 Q9620 46, X karyotypus, kóros nemi chromosomával, kivéve iso (Xq)  
 Q9630 45, X/46XX vagy XY mosaicismus  
 Q9640 Mosaicismus, 45, X/egyéb sejtvonál(ak) kóros nemi chromosomával  
 Q9680 Turner-syndroma egyéb változatai  
 Q9700 47, XXX karyotypus  
 Q9710 Nőnemű egyén háromnál több X-chromosomával  
 Q9720 Mosaicismus, változó számú X-chromosoma vonallal  
 Q9730 Nőnemű egyén 46, XY karyotípussal  
 Q9780 Egyéb meghat. sexchromosoma rendellenességek női fenotípus mellett  
 Q9800 Klinefelter-syndroma, karyotípus 47, XXY  
 Q9810 Klinefelter-syndroma, férfi, kettőnél több X-chromosomával  
 Q9820 Klinefelter-syndroma, férfi, 46, XX karyotípussal  
 Q9830 Egyéb férfi 46, XX karyotípussal  
 Q9840 Klinefelter-syndroma, k.m.n.  
 Q9850 47, XYY karyotípus  
 Q9860 Férfi, kóros szerkezetű nemi chromosomával  
 Q9870 Férfi, a nemi chromosoma mosaicismusával  
 Q9880 Egyéb meghat. nemi chromosoma rendell. férfi fenotípus mellett  
 Q9900 46, XX/46, XY chimera  
 Q9910 46, XX valódi hermaphrodita  
 Q9920 Törékeny X-chromosoma  
 Q9980 Egyéb meghatározott chromosoma-rendellenességek  
 R95H0 Hirtelen csecsemőhalál syndroma

\*\*\* **ÚJSZÜLÖTTKORI JELENTŐS MŰTÉTEK**

- 12660 Szívkatéterezés alapvizsgálat  
 12730 Szívkatéterezés, vénás percután behatolással  
 12731 Szívkatéterezés, vénás feltárásos behatolással  
 12740 Szívkatéterezés, vénás transeptális behatolással  
 12750 Szívkatéterezés, egyéb artériás percután behatolással  
 12751 Szívkatéterezés, artéria femorális behatolással  
 12752 Szívkatéterezés, artéria brachiális behatolással  
 12754 Szívkatéterezés, artériás feltárásos behatolással  
 12780 Szívkatéterezés-transzthoracalis behatolással  
 14540 Biopsia hepatis percutanea  
 16980 Ventriculoscopia, intracranialis  
 18461 Punctio et/seu aspiratio renis diagnosticus, UH.vez  
 33820 Kemoterápia általában  
 50100 Punctio ventriculí cerebri, drain  
 50114 Subdur., subarachn. tér tartós drainage  
 50117 Subduralis haematoma eltávolítása  
 50118 Epiduralis intracranialis haematoma eltávolítása  
 5011B Subdurális effusio (csecsemőkori) radicalis eltávolítása  
 50216 Cranialis meningocele és encephalocele reconstuctio  
 50230 Ventriculo-atrialis shunt beültetés  
 50231 Ventriculo-peritonealis shunt beültetés  
 50232 Ventriculo-cavalis shunt beültetés  
 50240 Ventricularis shunt revisioja  
 50342 Spinalis meningocele és myelocoele, reconstuctio  
 50343 Extra-intr.sp.in.lipomával komb.meningo-myeloc.műtét  
 50361 Lumbo-peritonealis shunt  
 52174 Choanalis atresia miatt végzett műtét  
 52740 Szájüreg plasztikai helyreállítása  
 52750 Lágyszájpadplasztika  
 52751 Keményszájpadplasztika  
 52752 Kemény- és lágyszájpadplasztika, egy ülésben  
 52753 Szájpadrekonstrukció, előzetes műtét után

- 52910 Exstirpatio cystae colli lateralis  
53114 Tracheostomia  
53344 Hörgőfistula zárása izomlebenszövetekkel  
53403 Thoracotomia explorativa  
53471 Sutura diaphragmae  
53472 Reconstructio diaphragmae  
53474 Reconstructio diaphragmae, alloplasticaval  
53475 Duplicatio diaphragmae  
53552 Defectus artef. septi interauric. cordis transvasalis  
5356A Occl. def. septi intraatr. cordis c. implant. transvas.  
53574 Botall ligatura  
54020 Lymphadenectomia regionalis  
54091 Nyirokstruktúrák egyéb műtétei  
54210 Oesophagostomia cervicalis  
54270 Sutura oesophagei p. cervicalis  
54271 Sutura oesophagei p. thoracalis  
54273 Occlusio fistulae oesophago-trachealis/bronchialis  
54274 Cardioplastica  
54275 Occlusio fistulae / stomae oesophagei  
54276 Cardioplastica sec. Thal  
54512 Excisio ex intestino ten.  
54540 Resectio intestini tenui  
54541 Duodeno-duodenostomia  
54543 Ductus omphaloentericus vagy residuum eltávolítás  
54550 Resectio intestini crassi  
54551 Haemicolectomia dextra  
54557 Resectio intestini crassi, anastomosis instrument.  
54560 Colectomia  
54570 Vékonybél anastomosis (bypass)  
54581 Ileo-transversostomia  
54590 Colo-colostomia  
54687 Reconstructio malrotationis intestinorum  
54688 Adhaesiolysis interintestinalis  
54701 Appendectomia et drainage  
54853 Megacolon congenitum definitív műtéte  
54865 Magas/intermediaer recto-analis atresia def. műtéte  
5486A Rectoplastica posterior sagittalis sec. Pena  
54965 Reconstr. ani definitív., alacsony atresia ani miatt  
55125 Choledocho-enterostomia  
55160 Reconstr. duct. hepatici seu choledochi  
55168 Choledochus-cysta eltávolítás, epeút resectio  
55350 Reconstructio parietis abdominis  
55358 Gastroschisis műtéte  
55359 Omphalocele műtéte  
55380 Reconstr. herniae diaphr. transthor. sec. Belsey  
55390 Hernioplastica herniae intraabdominalis  
55511 Pyelotomia  
55520 Károsodott veseszövet enucleatioja  
55532 Vese pólusresectio  
55541 Nephrectomia radicalis  
55544 Graftectomia (vese)  
55570 Pyelon plast. et res. pyeloureteralis Andersen-Hynes  
55604 Ureteroendoscopos resectio  
55621 Ureterotomia, alsó szakasz  
55631 Ureter resectio + anastomosis  
55650 Ureterocutaneostomia  
55671 Anastomosis uretero-ureteralis termino-terminalis  
55672 Anastomosis uretero-ureteralis latero-lateralis  
55673 Revisio anastomosis ureteris

- 5567A Neointplantatio ureteris sec. Politano - Leadbetter
- 5567B Neointplantatio ureteris sec. Cohen
- 5567D Mező-Boari plastica
- 5567P Teflon inj. infiltr. uretero-vesicalis szájadékba
- 55720 Epicystostoma behelyezés nyílt műtéttel
- 55740 Húgyhólyag diverticulum intravesic. eltávolítása
- 55751 Húgyhólyagfal resectio
- 55784 Húgyhólyag sutura
- 55786 Exstrophia vesicae urinariae definitiv műtéte
- 55820 Húgycső congenitalis billentyű resectioja
- 55980 Ureterkatéter felvezetés
- 55983 Ureter strictura katéteres tágtítása
- 55985 Ureterkatéter - dupla J - felhelyezés
- 56111 Winkelmann f. hydrocele műtét
- 56112 Hydrocele műtét
- 56130 Scrotum és tunica vaginalis reconstructio
- 56220 Semicastratio
- 56231 Castratio
- 56240 Orchidopexia
- 56242 Exploratio testis inguinalis
- 56303 Funiculocele resectio
- 56310 Mellékhere cysta kiirtása
- 56330 Epididymectomia
- 56340 Detorquatio testis
- 56342 Funiculus és mellékhere reconstructio
- 56511 Ovarialis cysta eltávolítás (Bonney műtét)
- 57062 Recto -vaginalis fistula kiirtása
- 57883 Belső fémrögzítés eltávolítása (szeg, lemez stb., kivéve tűződrót)
- 57900 Percutan tűzés
- 57908 DHS synthesis
- 5790A Ender szegezés
- 57922 Húzóhurkos rögzítés
- 57924 Csavarozás
- 57930 Repositio epiphyseos clausa
- 58286 Syndactylia csontos szétválasztása, kézen
- 5831L Achillotomia
- 5831M Achillotomia capsulotomiamque posterior
- 5831N Achillotomia capsulotomiamque posterior et mediale
- 5831P Achillotomia+capsulotomia post.+med.+flexor tenot.
- 5831R Achillot.+capsulot.post.+med.+talpi felszab.+talus
- 58322 Baker-cysta eltávolítása
- 58327 Lágyrésztumor exstirpatio - marginalis
- 58328 Lágyrésztumor exstirpatio - széles
- 58329 Lágyrésztumor exstirpatio, radicalis
- 58400 Amputatio digiti manus
- 58401 Amputatio digitorum manus
- 58402 Amputatio digiti manus secundarius
- 58450 Amputatio digiti pedis
- 58981 Oldalsó inkomplett ajakhasadék zárása
- 58982 Ajak és külső száj plastica, Le Mesurier szerint
- 58983 Ajak és külső száj plastica, Millard szerint
- 58985 Ajak- és külső szájplasztika
- 81070 Bronchoscopos idegentest eltávolítás
- 81871 Számfeletti ujj eltávolítása
- 81941 Égés vagy fagyott terület fedése kötéssel 1-10%
- 81942 Égés vagy fagyott terület fedése kötéssel 10% felett
- 81943 Égés fedése kötéssel 21-30%
- 81944 Égés fedése kötéssel 31-40%
- 81945 Égés fedése kötéssel 41-50%

- 81946 Égés fedése kötéssel 51-60%  
 81947 Égés fedése kötéssel 61% felett  
 82051 Repositio obiecta fr. cruris  
 87620 Hyperbaricus oxygen terápia

**\*\*\* ÚJSZÜLÖTTKORI KISEBB HASI BEAVATKOZÁSOK**

- 54330 Pyloromyotomia  
 54410 Plastica pylori  
 54411 Seromyotomia pylori  
 54430 Sutura ventriculi seu duodeni  
 54452 Invaginatio diverticuli ventriculi  
 54500 Enterotomia  
 54504 Ileotomia  
 54541 Duodeno-duodenostomia  
 54601 Anus praeternaturalis biluminalis  
 54602 Antepositio colontos  
 54611 Coecostomia  
 54612 Transversostomia  
 54613 Sigmoideostomia  
 54620 Ileostomia  
 54632 Jejunostomia  
 54641 Stoma-correctio vékonybélben  
 54642 Stoma-correctio vastagbélben  
 54650 Stoma-zárás  
 54662 Rectopexia  
 54681 Desinvaginatio ileocecalis  
 54682 Desinvaginatio intestini crassi  
 54700 Appendectomia  
 54701 Appendectomia et drainage  
 54850 Sphincterectomia posterior sec. Bentley  
 54901 Oncotomia perianalis  
 54911 Exstirpatio fistulae ani  
 54920 Exscisio fissurae ani  
 54921 Kryo-fissurectomia analis  
 54963 Reconstructio ani, incisio ani imperforati  
 54996 Excisio condylomae perianalis  
 55100 Cholecystostomia  
 55118 Cholecystectomy laparoscopica  
 55300 Hernioplastica inguinofemoralis  
 55310 Hernioplastica inguinofemoralis c. implant.  
 55320 Hernioplastica inguinofemoralis bilateralis  
 55330 Hernioplastica inguinofem. bilat. c. implant.  
 55340 Hernioplastica umbilicalis  
 55350 Reconstructio parietis abdominis  
 55410 Laparotomia explorativa  
 55431 Resectio omenti maioris  
 55505 Nephrostomia percutanea  
 55507 Nephrostomia aperta  
 55509 Nephrostomia circularis  
 55533 Heminephrectomia  
 55540 Nephrectomia  
 55591 Vesetályog megnyitás, ignipunctio

\*\*\*\* 15 7110 *Újszülött, születési súly 999 g alatt*

BETEGSÉGEK

A főcsoportba tartozó bármely betegség

\*\*\*\* 15 7120 *Újszülött, születési súly 1000-1499 g, jelentős műtéttel*

BETEGSÉGEK

A főcsoportba tartozó bármely betegség

- ÉS ÚJSZÜLÖTTKORI JELENTŐS MŰTÉTEK  
A kódlistát ld. kiemelve a főcsoport elején!
- VAGY ÚJSZÜLÖTTKORI KISEBB HASI BEAVATKOZÁSOK  
A kódlistát ld. kiemelve a főcsoport elején!
- \*\*\*\* 15 7130 *Újszülött, születési súly 1000-1499 g, jelentős műtét nélkül*  
BETEGSÉGEK  
A főcsoportba tartozó bármely betegség
- \*\*\*\* 15 7140 *Újszülött, születési súly 1500-1999 g, jelentős műtéttel*  
BETEGSÉGEK  
A főcsoportba tartozó bármely betegség  
ÉS ÚJSZÜLÖTTKORI JELENTŐS MŰTÉTEK  
A kódlistát ld. kiemelve a főcsoport elején!
- VAGY ÚJSZÜLÖTTKORI KISEBB HASI BEAVATKOZÁSOK  
A kódlistát ld. kiemelve a főcsoport elején!
- \*\*\*\* 15 715Z *Újszülött, születési súly 1500-1999 g, jelentős műtét nélkül, súlyos problémával*  
ÚJSZÜLÖTTKORI SÚLYOS PROBLÉMA BETEGSÉGEI  
A kódlistát ld. kiemelve a főcsoport elején!  
ÉS A SÚLYOS TÁRSULT BETEGSÉG FELTÉTELEI
- \*\*\*\* 15 7160 *Újszülött, születési súly 1500-1999 g, jelentős műtét nélkül, közepes problémával*  
ÚJSZÜLÖTTKORI KÖZEPES PROBLÉMA BETEGSÉGEI  
A kódlistát ld. kiemelve a főcsoport elején!  
VAGY ÚJSZÜLÖTTKORI SÚLYOS PROBLÉMA BETEGSÉGEI  
A kódlistát ld. kiemelve a főcsoport elején!  
(amennyiben a súlyos társult betegség feltételei nem teljesülnek)
- \*\*\*\* 15 7170 *Újszülött, születési súly 1500-1999 g, jelentős műtét nélkül, egyéb problémával*  
BETEGSÉGEK  
A főcsoportba tartozó bármely betegség
- \*\*\*\* 15 7180 *Újszülött, születési súly 2000-2499 g, jelentős műtéttel*  
BETEGSÉGEK  
A főcsoportba tartozó bármely betegség  
ÉS ÚJSZÜLÖTTKORI JELENTŐS MŰTÉTEK  
A kódlistát ld. kiemelve a főcsoport elején!
- VAGY ÚJSZÜLÖTTKORI KISEBB HASI BEAVATKOZÁSOK  
A kódlistát ld. kiemelve a főcsoport elején!
- \*\*\*\* 15 719Z *Újszülött, születési súly 2000-2499 g, jelentős műtét nélkül súlyos problémával*  
ÚJSZÜLÖTTKORI SÚLYOS PROBLÉMA BETEGSÉGEI  
A kódlistát ld. kiemelve a főcsoport elején!  
ÉS A SÚLYOS TÁRSULT BETEGSÉG FELTÉTELEI
- \*\*\*\* 15 7200 *Újszülött, születési súly 2000-2499 g, jelentős műtét nélkül, közepes problémával*  
ÚJSZÜLÖTTKORI KÖZEPES PROBLÉMA BETEGSÉGEI  
A kódlistát ld. kiemelve a főcsoport elején!  
VAGY ÚJSZÜLÖTTKORI SÚLYOS PROBLÉMA BETEGSÉGEI  
A kódlistát ld. kiemelve a főcsoport elején!  
(amennyiben a súlyos társult betegség feltételei nem teljesülnek)

\*\*\*\* 15 7210 *Újszülött, születési súly 2000-2499 g, jelentős műtét nélkül, normális újszülött diagnózissal*

BETEGSÉGEK  
A főcsoportba tartozó bármely betegség

\*\*\*\* 15 7220 *Újszülött, születési súly 2000-2499 g, jelentős műtét nélkül, egyéb problémával*

ÚJSZÜLÖTTKORI EGYÉB PROBLÉMA BETEGSÉGEI  
A kódlistát ld. kiemelve a főcsoport elején!

\*\*\*\* 15 7230 *Újszülött, születési súly 2499 g felett, jelentős műtéttel*

BETEGSÉGEK  
A főcsoportba tartozó bármely betegség  
ÉS ÚJSZÜLÖTTKORI JELENTŐS MŰTÉTEK  
A kódlistát ld. kiemelve a főcsoport elején!

\*\*\*\* 15 7240 *Újszülött, születési súly 2499 g felett, kisebb hasi műtéttel*

BETEGSÉGEK  
A főcsoportba tartozó bármely betegség  
ÉS ÚJSZÜLÖTTKORI KISEBB HASI BEAVATKOZÁSOK  
A kódlistát ld. kiemelve a főcsoport elején!

\*\*\*\* 15 7260 *Újszülött, születési súly 2499 g felett, jelentős műtét nélkül, közepes problémával*

ÚJSZÜLÖTTKORI KÖZEPES PROBLÉMA BETEGSÉGEI  
A kódlistát ld. kiemelve a főcsoport elején!  
VAGY ÚJSZÜLÖTTKORI SÚLYOS PROBLÉMA BETEGSÉGEI  
A kódlistát ld. kiemelve a főcsoport elején!

(amennyiben a súlyos társult betegség feltételei nem teljesülnek)

\*\*\*\* 15 7270 *Újszülött, születési súly 2499 g felett, jelentős műtét nélkül, normális újszülött-diagnózissal*

BETEGSÉGEK  
A főcsoportba tartozó bármely betegség

\*\*\*\* 15 7280 *Újszülött, születési súly 2499 g felett, jelentős műtét nélkül, egyéb problémával*

ÚJSZÜLÖTTKORI EGYÉB PROBLÉMA BETEGSÉGEI  
A kódlistát ld. kiemelve a főcsoport elején!

\*\*\*\* 15 7300 *Újszülött, áthelyezve 5 napos kor előtt, helyben született*

BETEGSÉGEK  
A főcsoportba tartozó bármely betegség  
ÉS "V" TÍPUSKÉNT ELFOGADOTT BETEGSÉGKÓDOK

Z3800 Újszülött, szülés kórházban

Z3830 Ikerszülött, szülés a kórházban

Z3860 Többszörös iker, szülés a kórházban

A HBCS CSAK AKKOR SZÁMOLHATÓ EL, HA EGYÉBKÉNT AZ ESET A KÖVETKEZŐ HBCS-K VALAMELYIKÉBE SOROLÓDNA BE: 7110, 7120, 7130, 7140, 715Z, 7160, 7170, 7180, 719Z, 7230, 734Z, 735Z.

\*\*\*\* 15 7310 *Újszülött, áthelyezve 5 napos kor előtt, máshol született*

BETEGSÉGEK  
A főcsoportba tartozó bármely betegség  
ÉS "V" TÍPUSKÉNT ELFOGADOTT BETEGSÉGKÓDOK

Z3810 Újszülött, szülés a kórházon kívül

Z3820 Újszülött, egyes, születési hely, k.m.n.

Z3840 Ikerszülött, szülés kórházon kívül



Z3850 Ikerszülető, szülés helye, k.m.n.

Z3870 Többszörös ikerszülető, szülés a kórházon kívül

Z3880 Többszörös ikerszületés, szülés helye, k.m.n.

A HBCS CSAK AKKOR SZÁMOLHATÓ EL, HA EGYÉBKÉNT AZ ESET A KÖVETKEZŐ HBCS-K VALAMELYIKÉBE SOROLÓDNA BE: 7110, 7120, 7130, 7140, 715Z, 7160, 7170, 7180, 719Z, 7230, 734Z, 735Z.

\*\*\*\* 15 7330 *Jelentős szív-érrendszeri műtétek újszülött korban*

BETEGSÉGEK

A főcsoportba tartozó bármely betegség

ÉS BEAVATKOZÁSOK

- 53505 Transventricularis mitralis billentyű tágtítás
- 53529 Ross műtét / pulm.autograft aorta pozícióba/
- 5352A Aorta honograft / nem gyári biológiai billentyű / beültetése
- 53540 Papillaris izom visszavarrás
- 53541 Valsalva aneurysma korrekció
- 53542 Supraaortalis ring excisio aortán
- 53543 Infraaortalis ring excisio aortán
- 53545 Annuloplastica cordis
- 53546 Excisio trabeculae /trabecularum carnea cordis
- 53551 Defectus artef.septi interauric.cordis operatíva
- 53561 Pitvari septum korrekció, folttal
- 53562 Kamrai septum korrekció, folttal
- 53563 Correctio septi aorticopulmonalis cum plasticam
- 53564 Kiáramlási folt aortán
- 53565 Kiáramlási folt art. pulmonalison
- 53566 Kiáramlási folt jobb kamrán
- 53567 Aorta conduit
- 53568 Pulmonalis conduit
- 53569 Pulmonalis band
- 53571 Pitvari sövény korrekciója, öltéssel
- 53572 Kamrai septum korrekció, öltéssel
- 53573 Aorticopulmonalis septum korrekció, öltéssel
- 53575 Pitvari switch műtét
- 53576 Aorticopulmonalis switch műtét
- 5357C Aorta pulmonalis homograft beültetés
- 53592 Thrombus eltávolítása kamrából
- 53593 Resectio myocardii infundibularis
- 5359Z Operatio sine classificatione septi cordis
- 53601 TEA jobb coronarian
- 53602 TEA LAD coronarian
- 53603 TEA CX coronarian
- 53624 Revascularisatio myocardii cum implant. arteriae
- 53625 Coronaria szűkület műtéti tágtítása
- 53626 Jobb coronaria incisio (TEA nélkül, folttal is)
- 53627 LAD coronaria incisio (TEA nélkül, folttal is)
- 53628 CX coronaria incisio (TEA nélkül, folttal is)
- 53629 Bal főtörzs plasztika, v.saphena vagy a.pulm.folttal
- 53691 Jobb coronaria szájadék át- vagy visszaültetése
- 53692 Bal coronaria szájadék át- vagy visszaültetése
- 53693 Jobb coronaria A-V fistula ligatura
- 53694 LAD coronaria A-V fistula ligatura
- 53695 CX coronaria A-V fistula ligatura
- 5369A Excisio aneurysmae arteriae coronariae
- 53730 Extirpatio myxomae cordis
- 53731 Myotomia seu myectomya ventriculi sinistri cordis
- 53732 Myotomia seu myectomya ventriculi dextri cordis
- 53733 Tumor excisio pitvarból

- 53734 Tumor excisio kamrából  
 53735 Szívaneurysma plicacioja  
 53736 Szívaneurysma resectioja  
 53737 Szívaneurysma resectioja és pótlás folttal  
 53738 Restitutio endocardii cum transplantatum  
 53739 Implantatio prothesis endocardii  
 53760 Implantatio cordis artificialis  
 53761 Implantatio cordis artificialis definitivus  
 53829 Coarctatio aortae műtéte /újszülött /  
 53926 Cavopulmonalis shunt-ök / Glenn, Fontan /

\*\*\*\* 15 7331 *Jelentős szív-érrendszeri műtétek újszülött korban, 5 napot meghaladó gépi lélegeztetéssel*

#### BETEGSÉGEK

#### A főcsoportba tartozó bármely betegség

#### BEAVATKOZÁSOK "A"

- 53505 Transventricularis mitralis billentyű tágtítás  
 53529 Ross műtét / pulm.autograft aorta pozícióba/  
 5352A Aorta honograft / nem gyári biológiai billentyű / beültetése  
 53540 Papillaris izom visszavarrás  
 53541 Valsalva aneurysma korrekció  
 53542 Supravalvularis ring excisio aortán  
 53543 Infravalvularis ring excisio aortán  
 53545 Annuloplastica cordis  
 53546 Excisio trabeculae /trabecularum carneaе cordis  
 53551 Defectus artef.septi interauric.cordis operatíva  
 53561 Pitvari septum korrekció, folttal  
 53562 Kamrai septum korrekció, folttal  
 53563 Correctio septi aorticopulmonalis cum plasticam  
 53564 Kiáramlási folt aortán  
 53565 Kiáramlási folt art. pulmonalison  
 53566 Kiáramlási folt jobb kamrán  
 53567 Aorta conduit  
 53568 Pulmonalis conduit  
 53569 Pulmonalis band  
 53571 Pitvari sövény korrekciója, öltéssel  
 53572 Kamrai septum korrekció, öltéssel  
 53573 Aorticopulmonalis septum korrekció, öltéssel  
 53575 Pitvari switch műtét  
 53576 Aorticopulmonalis switch műtét  
 5357C Aorta pulmonalis homograft beültetés  
 53592 Thrombus eltávolítása kamrából  
 53593 Resectio myocardii infundibularis  
 5359Z Operatio sine classificatione septi cordis  
 53601 TEA jobb coronarian  
 53602 TEA LAD coronarian  
 53603 TEA CX coronarian  
 53624 Revascularisatio myocardii cum implant. arteriae  
 53625 Coronaria szűkület műtéti tágtítása  
 53626 Jobb coronaria incisio (TEA nélkül, folttal is)  
 53627 LAD coronaria incisio (TEA nélkül, folttal is)  
 53628 CX coronaria incisio (TEA nélkül, folttal is)  
 53629 Bal főtörzs plasztika, v.saphena vagy a.pulm.folttal  
 53691 Jobb coronaria szájadék át- vagy visszaültetése  
 53692 Bal coronaria szájadék át- vagy visszaültetése  
 53693 Jobb coronaria A-V fistula ligatura  
 53694 LAD coronaria A-V fistula ligatura  
 53695 CX coronaria A-V fistula ligatura  
 5369A Excisio aneurysmae arteriae coronariae

- 53730 Exstirpatio myxomae cordis  
 53731 Myotomia seu myectomya ventriculi sinistri cordis  
 53732 Myotomia seu myectomya ventriculi dextri cordis  
 53733 Tumor excisio pitvarból  
 53734 Tumor excisio kamrából  
 53735 Szívaneurysma plicacioja  
 53736 Szívaneurysma resectioja  
 53737 Szívaneurysma resectioja és pótlás folttal  
 53738 Restitutio endocardii cum transplantatum  
 53739 Implantatio prothesis endocardii  
 53760 Implantatio cordis artificialis  
 53761 Implantatio cordis artificialis definitivus  
 53829 Coarctatio aortae műtete /újszülött /  
 53926 Cavopulmonalis shunt-ök / Glenn, Fontan /

INTENZÍV IGAZOLÓ ELJÁRÁSOK "B"

- 87120 Intermittáló pozitív nyomású gépi lélegeztetés, endotracheális intubációval (ellátási napban)  
 87121 Intermittáló pozitív nyomású gépi lélegeztetés, JET technikával (ellátási napban)  
 87122 Nasalis CPAP (folyamatos poz. légúti nyomással végzett) lélegeztetés gyerekeknél (ellátási napban)

A FŐCSOPORTBA TARTOZÓ BÁRMELY BETEGSÉG ÉS "A" BEAV. ÉS "B" INT. IGAZ. ELJ.  
 LEGALÁBB 5 NAPIG

\*\*\*\* 15 7332 *Jelentős szív-érrendszeri műtétek újszülött korban, 5 napot meghaladó gépi lélegeztetéssel és NO adásával*

BETEGSÉGEK

A főcsoportba tartozó bármely betegség

BEAVATKOZÁSOK "A"

- 53505 Transventricularis mitralis billentyű tágítás  
 53529 Ross műtét / pulm.autograft aorta pozícióba/  
 5352A Aorta honograft / nem gyári biológiai billentyű / beültetése  
 53540 Papillaris izom visszavarrás  
 53541 Valsalva aneurysma korrekció  
 53542 Supravalvularis ring excisio aortán  
 53543 Infravalvularis ring excisio aortán  
 53545 Annuloplastica cordis  
 53546 Excisio trabeculae /trabecularum carneaе cordis  
 53551 Defectus artef.septi interauric.cordis operatíva  
 53561 Pitvari septum korrekció, folttal  
 53562 Kamrai septum korrekció, folttal  
 53563 Correctio septi aorticopulmonalis cum plasticam  
 53564 Kiáramlási folt aortán  
 53565 Kiáramlási folt art. pulmonalison  
 53566 Kiáramlási folt jobb kamrán  
 53567 Aorta conduit  
 53568 Pulmonalis conduit  
 53569 Pulmonalis band  
 53571 Pitvari sövény korrekciója, öltéssel  
 53572 Kamrai septum korrekció, öltéssel  
 53573 Aorticopulmonalis septum korrekció, öltéssel  
 53575 Pitvari switch műtét  
 53576 Aorticopulmonalis switch műtét  
 5357C Aorta pulmonalis homograft beültetés  
 53592 Thrombus eltávolítása kamrából  
 53593 Resectio myocardii infundibularis  
 5359Z Operatio sine classificatione septi cordis  
 53601 TEA jobb coronarian  
 53602 TEA LAD coronarian  
 53603 TEA CX coronarian  
 53624 Revascularisatio myocardii cum implant. arteriae

- 53625 Coronaria szűkület műtéti tágitása  
 53626 Jobb coronaria incisio (TEA nélkül, folttal is)  
 53627 LAD coronaria incisio (TEA nélkül, folttal is)  
 53628 CX coronaria incisio (TEA nélkül, folttal is)  
 53629 Bal főtörzs plasztika, v. saphena vagy a.pulm.folttal  
 53691 Jobb coronaria szájadék át- vagy visszaültetése  
 53692 Bal coronaria szájadék át- vagy visszaültetése  
 53693 Jobb coronaria A-V fistula ligatura  
 53694 LAD coronaria A-V fistula ligatura  
 53695 CX coronaria A-V fistula ligatura  
 5369A Excisio aneurysmae arteriae coronariae  
 53730 Exstirpatio myxomae cordis  
 53731 Myotomia seu myectomya ventriculi sinistri cordis  
 53732 Myotomia seu myectomya ventriculi dextri cordis  
 53733 Tumor excisio pitvarból  
 53734 Tumor excisio kamrából  
 53735 Szívaneurysma plicacioja  
 53736 Szívaneurysma resectioja  
 53737 Szívaneurysma resectioja és pótlás folttal  
 53738 Restitutio endocardii cum transplantatum  
 53739 Implantatio prothesis endocardii  
 53760 Implantatio cordis artificialis  
 53761 Implantatio cordis artificialis definitivus  
 53829 Coarctatio aortae mütéte /újszülött /  
 53926 Cavopulmonalis shunt-ök / Glenn, Fontan /

INTENZÍV IGAZOLÓ ELJÁRÁSOK "B"

- 87120 Intermittáló pozitív nyomású gépi lélegeztetés, endotracheális intubációval (ellátási napban)  
 87121 Intermittáló pozitív nyomású gépi lélegeztetés, JET technikával (ellátási napban)  
 87122 Nasalis CPAP (folyamatos poz. légúti nyomással végzett) lélegeztetés gyerekeknél (ellátási napban)

INTENZÍV IGAZOLÓ ELJÁRÁSOK "C"

- 87123 Gépi lélegeztetés NO-val (ellátási napban)

A FŐCSOPORTBA TARTOZÓ BÁRMELY BETEGSÉG ÉS "A" BEAV. ÉS ("B" ÉS "C" INT. IGAZ. ELJ. LEGALÁBB 5 NAPIG)

**\*\*\*\* 15 734Z Újszülött, születési súly 2499 g felett, jelentős műtét nélkül súlyos problémával, 5 napot nem meghaladó gépi lélegeztetéssel**

ÚJSZÜLÖTTKORI SÚLYOS PROBLÉMA BETEGSÉGEI

**A kódlistát ld. kiemelve a főcsoport elején!**

ÉS A SÚLYOS TÁRSULT BETEGSÉG FELTÉTELEI

**\*\*\*\* 15 735Z Újszülött, születési súly 2499 g felett, jelentős műtét nélkül súlyos problémával, 5 napnál hosszabb gépi lélegeztetéssel**

ÚJSZÜLÖTTKORI SÚLYOS PROBLÉMA BETEGSÉGEI

**A kódlistát ld. kiemelve a főcsoport elején!**

ÉS BEAVATKOZÁSOK

- 87120 Intermittáló pozitív nyomású gépi lélegeztetés, endotracheális intubációval (ellátási napban)  
 87121 Intermittáló pozitív nyomású gépi lélegeztetés, JET technikával (ellátási napban)  
 87122 Nasalis CPAP (folyamatos poz. légúti nyomással végzett) lélegeztetés gyerekeknél (ellátási napban)

ÉS A SÚLYOS TÁRSULT BETEGSÉG FELTÉTELEI

\*\*\*\* **Főcsoport: 16 Vér- és vérképzőrendszeri betegségek**

\*\*\*\* **16 741C Lépműtétek**

BETEGSÉGEK

**A főcsoportba tartozó bármely betegség**

ÉS BEAVATKOZÁSOK

- 54111 Lépszövet autotransplantatio
- 54120 Splenotomia
- 54121 Járulékos lép eltávolítása
- 54130 Splenectomy
- 54131 Resectio lienis
- 54138 Splenectomy seu res. lienis laparoscopica
- 54139 Splenectomy seu res.lienis laparosc.c.conversione

\*\*\*\* **16 7420 Vérképző szervek egyéb műtétei**

BETEGSÉGEK

**A főcsoportba tartozó bármely betegség**

ÉS BEAVATKOZÁSOK

- 54010 Lymphadenectomy superficialis
- 54020 Lymphadenectomy regionalis
- 54061 Lymphadenectomy retroperitonealis bilateralis
- 54063 Lymphadenectomy retroperitonealis debulking
- 54064 Lymphadenectomy retroperitonealis salvage
- 5406A Lymphadenectomy retroperitonealis c. preserv. nervorum ("nerve sparing" RLA)
- 5406B Relymphadenectomy retroperitonealis c. preserv. nervorum ("nerve sparing" RLA)

\*\*\*\* **16 743K Szerzett aplasticus anaemia**

BETEGSÉGEK

- D6000 Krónikus szerzett tisztán vörösvérsejt aplasia
- D6010 Átmeneti szerzett tisztán vörösvérsejt aplasia
- D6080 Egyéb szerzett tisztán vörösvérsejt aplasiák
- D6090 Szerzett tisztán vörösvérsejt aplasia k.m.n.
- D6110 Gyógyszer indukálta aplasticus anaemia
- D6120 Aplasticus anaemia egyéb külső ok miatt
- D6130 Idiopathiás aplasticus anaemia
- D6180 Egyéb meghatározott aplasticus anaemiák
- D6190 Aplasticus anaemia k.m.n.
- D70H0 Agranulocytosis

\*\*\*\* **16 743L Szerzett súlyos aplasticus anaemia cyclosporin kezeléssel**

BETEGSÉGEK

- D6000 Krónikus szerzett tisztán vörösvérsejt aplasia
- D6010 Átmeneti szerzett tisztán vörösvérsejt aplasia
- D6080 Egyéb szerzett tisztán vörösvérsejt aplasiák
- D6090 Szerzett tisztán vörösvérsejt aplasia k.m.n.
- D6110 Gyógyszer indukálta aplasticus anaemia
- D6120 Aplasticus anaemia egyéb külső ok miatt
- D6130 Idiopathiás aplasticus anaemia
- D6180 Egyéb meghatározott aplasticus anaemiák
- D6190 Aplasticus anaemia k.m.n.
- D70H0 Agranulocytosis

ÉS BEAVATKOZÁSOK (LEGALÁBB 4 NAPON ÁT)

- 92202 Immunszuppresszív terápia, Cyclosporin kezeléssel

\*\*\*\* 16 743M *Szerzett aplasticus anaemia antithymocyt-globulin kezeléssel*

BETEGSÉGEK

- D6000 Krónikus szerzett tisztán vörösvérsejt aplasia
- D6010 Átmeneti szerzett tisztán vörösvérsejt aplasia
- D6080 Egyéb szerzett tisztán vörösvérsejt aplasiák
- D6090 Szerzett tisztán vörösvérsejt aplasia k.m.n.
- D6110 Gyógyszer indukálta aplasticus anaemia
- D6120 Aplasticus anaemia egyéb külső ok miatt
- D6130 Idiopathiás aplasticus anaemia
- D6180 Egyéb meghatározott aplasticus anaemiák
- D6190 Aplasticus anaemia k.m.n.
- D70H0 Agranulocytosis

ÉS BEAVATKOZÁSOK (LEGALÁBB 11 NAPON ÁT)

- 92201 Immunszuppresszív terápia, antithymocyt globulin kezeléssel

A SZAKMAI PROTOKOLL SZABÁLYAI SZERINT

\*\*\*\* 16 744A *Szerzett haemolyticus anaemia vagy sarlósejtes krízis*

BETEGSÉGEK

- D5700 Sarlósejtes anaemia krízissel
- D5900 Gyógyszer okozta autoimmun haemolyticus anaemia
- D5910 Egyéb autoimmun haemolyticus anaemiák
- D5920 Gyógyszer okozta nem autoimmun haemolyticus anaemia
- D5930 Haemolyticus-uraemiás syndroma
- D5940 Egyéb nem autoimmun haemolyticus anaemiák
- D5950 Rohamokban jelentkező éjjeli haemoglobinuria [Marchiafava-Micheli]
- D5960 Egyéb külső ok okozta haemolysis miatti haemoglobinuria
- D5980 Egyéb szerzett haemolyticus anaemiák
- D5990 Szerzett haemolyticus anaemia, k.m.n.

\*\*\*\* 16 745A *Vörösvértest egyéb rendellenességei 18 év alatt*

BETEGSÉGEK

- D4600 Refractaer anaemia igazoltan sideroblastok nélkül
- D4610 Refractaer anaemia sideroblastokkal
- D4620 Refractaer anaemia blast-túlsúllyal
- D4640 Refractaer anaemia, k.m.n.
- D5000 Vashiányos anaemia vérvesztésgtől (krónikus)
- D5010 Sideropeniás dysphagia
- D5080 Egyéb vashiány anaemiák
- D5090 Vashiány anaemia k.m.n.
- D5100 B12-vitamin hiány anaemia intrinsic faktor hiány miatt
- D5110 Anaemia B12-vitamin szelektív felszívódási zavara miatt proteinuriával
- D5120 Transcobalamin-II hiány
- D5130 Egyéb vérszegénység étrendi B12-vitamin hiány miatt
- D5180 Egyéb B12-vitamin hiány miatti anaemia
- D5190 B12-vitamin hiány miatti anaemia, k.m.n.
- D5200 Folsavhiányos anaemia, táplálkozási
- D5210 Gyógyszer indukált folsavhiány anaemia
- D5280 Egyéb folsavhiány anaemiák
- D5290 Folsavhiány anaemia k.m.n.
- D5300 Fehérjehiány anaemia
- D5310 Egyéb megaloblastos anaemiák, m.n.o.
- D5320 Scorbutos anaemia
- D5380 Egyéb meghatározott táplálkozási anaemiák
- D5390 Táplálkozási anaemia, k. n. m.
- D5500 Glucose-6-phosphat dehydrogenase [G6PD] hiány okozta anaemia
- D5510 A glutathion anyagcsere egyéb zavara miatti anaemia
- D5520 Glycolyticus enzimdefektusok miatti anaemia
- D5530 Anaemia a nucleotid anyagcsere zavarai miatt

- D5580 Egyéb anaemiák enzimhiány miatt  
 D5590 Anaemia enzimhiány miatt, k.m.n.  
 D5600 a-thalassaemia  
 D5610 b-thalassaemia  
 D5620 d-b-thalassaemia  
 D5630 Thalassaemia jelleg  
 D5640 Magzati haemoglobin öröklött fennmaradása [HPFH]  
 D5680 Egyéb thalassaemiák  
 D5690 Thalassaemia, k.m.n.  
 D5710 Sarlósejtes anaemia krízis nélkül  
 D5720 Kettős heterozygotás sarlósejtes zavarok  
 D5730 Sarlósejtes jelleg  
 D5780 Egyéb sarlósejtes rendellenességek  
 D5800 Örökletes sphaerocytosis  
 D5810 Örökletes elliptocytosis  
 D5820 Egyéb haemoglobinopathiák  
 D5880 Egyéb meghatározott örökletes haemolyticus anaemiák  
 D5890 Örökletes haemolyticus anaemia, k.m.n.  
 D6100 Constitutional aplasticus anaemia  
 D6180 Egyéb meghatározott aplasticus anaemiák  
 D62H0 Akut vérzés utáni anaemia  
 D6400 Örökletes sideroblastos anaemia  
 D6410 Másodlagos sideroblastos anaemia betegség miatt  
 D6420 Másodlagos sideroblastos anaemia gyógyszerek és toxinok miatt  
 D6430 Egyéb sideroblastos anaemiák  
 D6440 Öröklött diserythropoeticus anaemia  
 D6480 Egyéb megjelölt anaemiák  
 D6490 Anaemia k.m.n.  
 D7400 Congenitalis methaemoglobinaemia  
 D7480 Egyéb methaemoglobinaemiák  
 D7490 Methaemoglobinaemia k.m.n.  
 R71H0 Vörösvérsejt rendellenességek  
 R72H0 Fehérvérsejt rendellenessége m.n.o.

\*\*\*\* **16 745B Vörösvértest egyéb rendellenességei 18 év felett**

BETEGSÉGEK

**A kódlistát ld. a főcsoport 745A csoportjában!**

\*\*\*\* **16 7460 Véralvadási rendellenességek**

BETEGSÉGEK

- D65H0 Disszeminált intravasculáris coagulatio [defibrinációs szindróma]  
 D6800 Von Willebrand-betegség  
 D6810 Örökletes XI-es faktor hiány  
 D6820 Egyéb véralvadási faktorok örökletes hiánya  
 D6830 Vérzéses zavarok keringő anticoagulánsok miatt  
 D6840 Szerzett véralvadási faktor hiány  
 D6880 Egyéb meghatározott véralvadási defektusok  
 D6890 Véralvadási defektus k.m.n.  
 D6900 Allergiás purpura  
 D6910 Vérelmezők minőségi rendellenességei  
 D6920 Egyéb nem thrombocytopeniás purpura  
 D6930 Idiopathiás thrombocytopeniás purpura  
 D6940 Egyéb primaer thrombocytopenia  
 D6941 Szerzett gátlótestes hemofília alv. fakt. és imm.suppr. kez. igénnyel  
 D6950 Másodlagos thrombocytopenia  
 D6960 Thrombocytopenia k.m.n.  
 D6980 Egyéb meghatározott vérzéses állapotok  
 D6990 Vérzéses állapot k.m.n.

\*\*\*\* 16 7470 *Hemofília (VIII, IX faktor)*

BETEGSÉGEK

- D6600 Örökletes VIII-as faktor hiány
- D6601 Örökletes VIII-as faktor hiány következtében fellépő vérzéses állapot
- D6700 A IX-es faktor örökletes zavarai
- D6701 Örökletes IX-es faktor hiány következtében fellépő vérzéses állapot

\*\*\*\* 16 748D *Mononuclearis phagocyta rendszer és az immunrendszer betegségei*

BETEGSÉGEK

- D71H0 Polymorphonuclearis neutrophilek functionális zavarai
- D7200 Leukocyták öröklött anomáliái
- D7280 Fehérvérsejtek egyéb meghatározott rendellenességei
- D7290 Fehérvérsejtek betegségei k. m. n
- D7600 Langerhans-sejt histiocytosis
- D7601 Langerhans-sejt histiocytosis solit. v. multipl. csont érintettséggel
- D7603 Langerhans-sejt histiocytosis egyéb szervek érintettségével
- D7609 Langerhans-sejt histiocytosis k.m.n.
- D7610 Haemophagocytás lymphohistocytosis
- D7620 Fertőzéshez társult haemophagocytás syndroma
- D7630 Egyéb histiocytosis syndromák
- D8000 Örökletes hypogammaglobulinaemia
- D8010 Nem familiaris hypogammaglobulinaemia
- D8020 Immunglobulin A [IgA] szelektív hiánya
- D8030 Immunglobulin G [IgG] alosztályok szelektív hiánya
- D8040 Immunglobulin M [IgM] szelektív hiánya
- D8050 Immunhiány megnövekedett immunglobulin M [IgM] mellett
- D8060 Antitest hiány norm. immunglobulin vagy hyperimmunoglobulinaemiával
- D8070 Csecsemőkori átmeneti hypogammaglobulinaemia
- D8080 Egyéb immunhiányok főként antitest defektusokkal
- D8090 Immunhiány főként antitest defektusokkal k.m.n.
- D8100 Súlyos kevert immunhiány [SCID] reticularis dysgenesissel
- D8110 Súlyos kevert immunhiány [SCID] alacsony T- és B-sejt számmal
- D8120 Súlyos kevert immunhiány [SCID] alacsony vagy normális B-sejt számmal
- D8130 Adenosin deaminase [ADA] hiány
- D8140 Nezelof-syndroma
- D8150 Purin nucleosid phosphorilase [PNP] hiány
- D8160 Major histocompatibilitási komplex [MHC] I. osztály hiánya
- D8170 Major histocompatibilitási komplex [MHC] II. osztály hiánya
- D8180 Egyéb kevert immunhiányok
- D8190 Kevert immunhiány k.m.n.
- D8200 Wiskott-Aldrich-syndroma
- D8210 Di George-syndroma
- D8220 Immunhiány rövid-végtag állapottal
- D8230 Immunhiány Epstein-Barr vírusra adott örökletes defektív válaszzal
- D8240 Hyperimmunoglobulin E [IgE] syndroma
- D8280 Immunhiány egyéb meghatározott főbb defektusokkal együtt
- D8290 Immunhiány főbb defektussal, k.m.n.
- D8300 Közönséges kevert immunhiány B-sejtszám és funkció abnormitásokkal
- D8310 Közönséges kevert immunhiány immunregulációs T-sejt rendellenességgel
- D8320 Közönséges kevert immunhiány B- vagy T-sejt elleni autoantitestekkel
- D8380 Egyéb közönséges kevert immunhiány
- D8390 Közönséges kevert immunhiány k.m.n.
- D8400 Leukocyta adhesiv protein deficiencia
- D8410 Defektusok a komplement rendszerben
- D8480 Egyéb meghatározott immunhiányok
- D8490 Immunhiány k.m.n.
- D8910 Cryoglobulinaemia
- D8990 Immunrendszert érintő rendellenesség k.m.n.
- E3200 Persistáló thymus hyperplasia



- E3280 Thymus egyéb betegségei  
 E3290 Thymusbetegség, k.m.n.  
 I8810 Idült nyirokcsomó-gyulladás, kivéve a mesenterialist  
 I8880 Egyéb nem specifikus nyirokcsomó-gyulladás  
 I8890 Nem specifikus nyirokcsomó-gyulladás, k.m.n.  
 I8980 Nyirokerek és nyirokcsomók egyéb, meghat. nem fert. eredetű betegségei  
 I8990 Nyirokerek és nyirokcsomók egyéb, nem fert. rendellenessége, k.m.n.  
 Q8900 A lép veleszületett rendellenességei

\*\*\*\* **16 748F** *Egyéb vérképzőrendszeri betegségek 18 év felett*

BETEGSÉGEK

- C4670 Kaposi-sarcoma egyéb lokalizációban  
 C4680 Több szerv Kaposi sarcomája  
 D1990 Mesothelialis szövet, k.m.n.  
 D3600 Nyirokcsomók jóindulatú daganata  
 D7330 Léptályog  
 D7340 Lépcysta  
 D7350 Infarctus lienis  
 I8910 Nyirokérgyulladás  
 L0400 Akut nyirokcsomó-gyulladás az arcon, fejen, nyakon  
 L0410 Akut nyirokcsomó-gyulladás a törzsön  
 L0420 Akut nyirokcsomó-gyulladás a felső végtagon  
 L0430 Akut nyirokcsomó-gyulladás az alsó végtagon  
 L0480 Akut nyirokcsomó-gyulladás egyéb helyeken  
 L0490 Akut nyirokcsomó-gyulladás, k.m.n.  
 S3600 A lép sérülése

\*\*\*\* **16 748G** *Egyéb vérképzőrendszeri betegségek 18 év alatt*

BETEGSÉGEK

**A kódlistát ld. a főcsoport 748F csoportjában!**

\*\*\*\* **16 7490** *Primer immunhiányos állapotok immunglobulin szubsztitúciós kezelése 0-8 év között*

BETEGSÉGEK

- D8000 Örökletes hypogammaglobulinaemia  
 D8010 Nem familiaris hypogammaglobulinaemia  
 D8030 Immunglobulin G [IgG] alosztályok szelektív hiánya  
 D8050 Immunhiány megnövekedett immunglobulin M [IgM] mellett  
 D8060 Antitest hiány norm. immunglobulin vagy hyperimmunoglobulinaemiával  
 D8070 Csecsemőkori átmeneti hypogammaglobulinaemia  
 D8080 Egyéb immunhiányok főként antitest defektusokkal  
 D8100 Súlyos kevert immunhiány [SCID] reticularis dysgenesissel  
 D8110 Súlyos kevert immunhiány [SCID] alacsony T- és B-sejt számmal  
 D8120 Súlyos kevert immunhiány [SCID] alacsony vagy normális B-sejt számmal  
 D8150 Purin nucleosid phosphorilase [PNP] hiány  
 D8160 Major histocompatibilitási komplex [MHC] I. osztály hiánya  
 D8170 Major histocompatibilitási komplex [MHC] II. osztály hiánya  
 D8180 Egyéb kevert immunhiányok  
 D8200 Wiskott-Aldrich-szindróma  
 D8300 Közönséges kevert immunhiány B-sejtszám és funkció abnormitásokkal  
 D8310 Közönséges kevert immunhiány immunregulációs T-sejt rendellenességgel  
 D8320 Közönséges kevert immunhiány B- vagy T-sejt elleni autoantitestekkel  
 D8380 Egyéb közönséges kevert immunhiány

ÉS BEAVATKOZÁSOK

- 92249 Immunglobulin kezelés (kezelési napban)  
 92256 Subcutan immunglobulin kezelés (28 napos kezelési ciklusban)  
 92257 Kombinált (infúziós és subcután) immunglobulin kezelés (28 napos kezelési ciklusban)

\*\*\*\* 16 7491 *Primer immunhiányos állapotok immunglobulin szubsztitúciós kezelése 9-16 év között*

BETEGSÉGEK

A kódlistát ld. a főcsoport 7490 csoportjában!

ÉS BEAVATKOZÁSOK

A kódlistát ld. a főcsoport 7490 csoportjában!

\*\*\*\* 16 7492 *Primer immunhiányos állapotok immunglobulin szubsztitúciós kezelése 16 év felett*

BETEGSÉGEK

A kódlistát ld. a főcsoport 7490 csoportjában!

ÉS BEAVATKOZÁSOK

A kódlistát ld. a főcsoport 7490 csoportjában!

\*\*\*\* 16 764Z *Vér-, vérképző-, immunológiai rendszer betegségei súlyos társult betegséggel*

BETEGSÉGEK

- C4670 Kaposi-sarcoma egyéb lokalizációban
- C4680 Több szerv Kaposi sarcomája
- D1990 Mesothelialis szövet, k.m.n.
- D3600 Nyirokcsomók jóindulatú daganata
- D4600 Refractaer anaemia igazoltan sideroblastok nélkül
- D4610 Refractaer anaemia sideroblastokkal
- D4620 Refractaer anaemia blast-túlsúllyal
- D4640 Refractaer anaemia, k.m.n.
- D5000 Vashiányos anaemia vérvesztéségtől (krónikus)
- D5010 Sideropeniás dysphagia
- D5080 Egyéb vashiány anaemiák
- D5090 Vashiány anaemia k.m.n.
- D5100 B12-vitamin hiány anaemia intrinsic faktor hiány miatt
- D5110 Anaemia B12-vitamin szelektív felszívódási zavara miatt proteinuriával
- D5120 Transcobalamin-II hiány
- D5130 Egyéb vérszegénység étrendi B12-vitamin hiány miatt
- D5180 Egyéb B12-vitamin hiány miatti anaemia
- D5190 B12-vitamin hiány miatti anaemia, k.m.n.
- D5200 Folsavhiányos anaemia, táplálkozási
- D5210 Gyógyszer indukált folsavhiány anaemia
- D5280 Egyéb folsavhiány anaemiák
- D5290 Folsavhiány anaemia k.m.n.
- D5300 Fehérjehiány anaemia
- D5310 Egyéb megaloblastos anaemiák, m.n.o.
- D5320 Scorbutos anaemia
- D5380 Egyéb meghatározott táplálkozási anaemiák
- D5390 Táplálkozási anaemia, k. n. m.
- D5500 Glucose-6-phosphat dehydrogenase [G6PD] hiány okozta anaemia
- D5510 A glutathion anyagcsere egyéb zavara miatti anaemia
- D5520 Glycolyticus enzimdefektusok miatti anaemia
- D5530 Anaemia a nucleotid anyagcsere zavarai miatt
- D5580 Egyéb anaemiák enzimhiány miatt
- D5590 Anaemia enzimhiány miatt, k.m.n.
- D5600 a-thalassaemia
- D5610 b-thalassaemia
- D5620 d-b-thalassaemia
- D5630 Thalassaemia jelleg
- D5640 Magzati haemoglobin öröklött fennmaradása [HPFH]
- D5680 Egyéb thalassaemiák
- D5690 Thalassaemia, k.m.n.
- D5700 Sarlósejtes anaemia krízissel

- D5710 Sarlósejtes anaemia krízis nélkül
- D5720 Kettős heterozygotás sarlósejtes zavarok
- D5730 Sarlósejtes jelleg
- D5780 Egyéb sarlósejtes rendellenességek
- D5800 Örökletes sphaerocytosis
- D5810 Örökletes elliptocytosis
- D5820 Egyéb haemoglobinopathiák
- D5880 Egyéb meghatározott örökletes haemolyticus anaemiák
- D5890 Örökletes haemolyticus anaemia, k.m.n.
- D5900 Gyógyszer okozta autoimmun haemolyticus anaemia
- D5910 Egyéb autoimmun haemolyticus anaemiák
- D5920 Gyógyszer okozta nem autoimmun haemolyticus anaemia
- D5930 Haemolyticus-uraemiás szindróma
- D5940 Egyéb nem autoimmun haemolyticus anaemiák
- D5950 Rohamokban jelentkező éjjeli haemoglobinuria [Marchiafava-Micheli]
- D5960 Egyéb külső ok okozta haemolysis miatti haemoglobinuria
- D5980 Egyéb szerzett haemolyticus anaemiák
- D5990 Szerzett haemolyticus anaemia, k.m.n.
- D6000 Krónikus szerzett tisztán vörösvérsejt aplasia
- D6010 Átmeneti szerzett tisztán vörösvérsejt aplasia
- D6080 Egyéb szerzett tisztán vörösvérsejt aplasiák
- D6090 Szerzett tisztán vörösvérsejt aplasia k.m.n.
- D6100 Constitutionalis aplasticus anaemia
- D6110 Gyógyszer indukálta aplasticus anaemia
- D6120 Aplasticus anaemia egyéb külső ok miatt
- D6130 Idiopathiás aplasticus anaemia
- D6180 Egyéb meghatározott aplasticus anaemiák
- D6190 Aplasticus anaemia k.m.n.
- D62H0 Akut vérzés utáni anaemia
- D6400 Örökletes sideroblastos anaemia
- D6410 Másodlagos sideroblastos anaemia betegség miatt
- D6420 Másodlagos sideroblastos anaemia gyógyszerek és toxinok miatt
- D6430 Egyéb sideroblastos anaemiák
- D6440 Öröklött diserythropoeticus anaemia
- D6480 Egyéb megjelölt anaemiák
- D6490 Anaemia k.m.n.
- D65H0 Disszeminált intravasculáris coagulatio [defibrinációs szindróma]
- D6600 Örökletes VIII-as faktor hiány
- D6601 Örökletes VIII-as faktor hiány következtében fellépő vérzéses állapot
- D6700 A IX-es faktor örökletes zavarai
- D6701 Örökletes IX-es faktor hiány következtében fellépő vérzéses állapot
- D6800 Von Willebrand-betegség
- D6810 Örökletes XI-es faktor hiány
- D6820 Egyéb véralvadási faktorok örökletes hiánya
- D6830 Vérzéses zavarok keringő anticoagulánsok miatt
- D6840 Szerzett véralvadási faktor hiány
- D6880 Egyéb meghatározott véralvadási defektusok
- D6890 Véralvadási defektus k.m.n.
- D6900 Allergiás purpura
- D6910 Vérlemezkek minőségi rendellenességei
- D6920 Egyéb nem thrombocytopeniás purpura
- D6930 Idiopathiás thrombocytopeniás purpura
- D6940 Egyéb primer thrombocytopenia
- D6941 Szerzett gátlótestes hemofília alv. fakt. és imm.suppr. kez. igénnyel
- D6950 Másodlagos thrombocytopenia
- D6960 Thrombocytopenia k.m.n.
- D6980 Egyéb meghatározott vérzéses állapotok
- D6990 Vérzéses állapot k.m.n.
- D70H0 Agranulocytosis

- D71H0 Polymorphonuclearis neutrophilek functionális zavarai
- D7200 Leukocyták öröklött anomáliái
- D7280 Fehérvérsejtek egyéb meghatározott rendellenességei
- D7290 Fehérvérsejtek betegségei k. m. n
- D7330 Léptályog
- D7340 Lépcysta
- D7350 Infarctus lienis
- D7400 Congenitalis methaemoglobinaemia
- D7480 Egyéb methaemoglobinaemiák
- D7490 Methaemoglobinaemia k.m.n.
- D7600 Langerhans-sejt histiocytosis
- D7601 Langerhans-sejt histiocytosis solit. v. multipl. csont érintettséggel
- D7603 Langerhans-sejt histiocytosis egyéb szervek érintettségével
- D7609 Langerhans-sejt histiocytosis k.m.n.
- D7610 Haemophagocytás lymphohistiocytosis
- D7620 Fertőzéshez társult haemophagocytás syndroma
- D7630 Egyéb histiocytosis syndromák
- D8000 Örökletes hypogammaglobulinaemia
- D8010 Nem familiaris hypogammaglobulinaemia
- D8020 Immunglobulin A [IgA] szelektív hiánya
- D8030 Immunglobulin G [IgG] alosztályok szelektív hiánya
- D8040 Immunglobulin M [IgM] szelektív hiánya
- D8050 Immunhiány megnövekedett immunglobulin M [IgM] mellett
- D8060 Antitest hiány norm. immunglobulin vagy hyperimmunoglobulinaemiával
- D8070 Csecsemőkori átmeneti hypogammaglobulinaemia
- D8080 Egyéb immunhiányok főként antitest defektusokkal
- D8090 Immunhiány főként antitest defektusokkal k.m.n.
- D8100 Súlyos kevert immunhiány [SCID] reticularis dysgenesissel
- D8110 Súlyos kevert immunhiány [SCID] alacsony T- és B-sejt számmal
- D8120 Súlyos kevert immunhiány [SCID] alacsony vagy normális B-sejt számmal
- D8130 Adenosin deaminase [ADA] hiány
- D8140 Nezelof-syndroma
- D8150 Purin nucleosid phosphorilase [PNP] hiány
- D8160 Major histocompatibilitási komplex [MHC] I. osztály hiánya
- D8170 Major histocompatibilitási komplex [MHC] II. osztály hiánya
- D8180 Egyéb kevert immunhiányok
- D8190 Kevert immunhiány k.m.n.
- D8200 Wiskott-Aldrich-syndroma
- D8210 Di George-syndroma
- D8220 Immunhiány rövid-végtag állapottal
- D8230 Immunhiány Epstein-Barr vírusra adott örökletes defektív válaszzal
- D8240 Hyperimmunoglobulin E [IgE] syndroma
- D8280 Immunhiány egyéb meghatározott főbb defektusokkal együtt
- D8290 Immunhiány főbb defektussal, k.m.n.
- D8300 Közönséges kevert immunhiány B-sejtszám és funkció abnormitásokkal
- D8310 Közönséges kevert immunhiány immunregulációs T-sejt rendellenességgel
- D8320 Közönséges kevert immunhiány B- vagy T-sejt elleni autoantitestekkel
- D8380 Egyéb közönséges kevert immunhiány
- D8390 Közönséges kevert immunhiány k.m.n.
- D8400 Leukocyta adhesiv protein deficiencia
- D8410 Defektusok a komplement rendszerben
- D8480 Egyéb meghatározott immunhiányok
- D8490 Immunhiány k.m.n.
- D8910 Cryoglobulinaemia
- D8990 Immunrendszert érintő rendellenesség k.m.n.
- E3200 Persistáló thymus hyperplasia
- E3280 Thymus egyéb betegségei
- E3290 Thymusbetegség, k.m.n.
- I8810 Idült nyirokcsomó-gyulladás, kivéve a mesenterialist

- I8880 Egyéb nem specifikus nyirokcsomó-gyulladás  
 I8890 Nem specifikus nyirokcsomó-gyulladás, k.m.n.  
 I8910 Nyirokérgyulladás  
 I8980 Nyirokerek és nyirokcsomók egyéb, meghat. nem fert. eredetű betegségei  
 I8990 Nyirokerek és nyirokcsomók egyéb, nem fert. rendellenessége, k.m.n.  
 L0400 Akut nyirokcsomó-gyulladás az arcon, fejen, nyakon  
 L0410 Akut nyirokcsomó-gyulladás a törzsön  
 L0420 Akut nyirokcsomó-gyulladás a felső végtagon  
 L0430 Akut nyirokcsomó-gyulladás az alsó végtagon  
 L0480 Akut nyirokcsomó-gyulladás egyéb helyeken  
 L0490 Akut nyirokcsomó-gyulladás, k.m.n.  
 Q8900 A lép veleszületett rendellenességei  
 R71H0 Vörösvérsejt rendellenességek  
 R72H0 Fehérvérsejt rendellenessége m.n.o.  
 S3600 A lép sérülése

ÉS A SÚLYOS TÁRSULT BETEGSÉG FELTÉTELEI

\*\*\*\* 16 765Z *Vérképző-, immunológiai rendszer műtétei súlyos társult betegséggel*

BETEGSÉGEK

A főcsoportba tartozó bármely betegség

ÉS BEAVATKOZÁSOK

- 54010 Lymphadenectomia superficialis  
 54020 Lymphadenectomia regionalis  
 54061 Lymphadenectomia retroperitonealis bilateralis  
 54063 Lymphadenectomia retroperitonealis debulking  
 54064 Lymphadenectomia retroperitonealis salvage  
 5406A Lymphadenectomia retroperitonealis c. preserv. nervorum ("nerve sparing" RLA)  
 5406B Relymphadenectomia retroperitonealis c. preserv. nervorum ("nerve sparing" RLA)  
 54111 Lépszövet autotransplantatio  
 54120 Splenotomia  
 54121 Járulékos lép eltávolítása  
 54130 Splenectomia  
 54131 Resectio lienis  
 54138 Splenectomia seu res. lienis laparoscopica  
 54139 Splenectomia seu res. lienis laparosc.c.conversione

ÉS A SÚLYOS TÁRSULT BETEGSÉG FELTÉTELEI

\*\*\*\* *Főcsoport: 17 Myeloproliferatív betegségek*

\*\*\* *LYMPHOID DAGANATOS BETEGSÉGEK "A"*

- C2610 Lép rosszindulatú daganata
- C7700 A fej, az arc és a nyak nyirokcsomóinak rosszindulatú daganata
- C7710 Intrathoracalis nyirokcsomók rosszindulatú daganata
- C7730 A hónalj és a felső végtag nyirokcsomóinak rosszindulatú daganata
- C7740 A lágyék és az alsó végtag nyirokcsomóinak rosszindulatú daganata
- C7750 Medencei nyirokcsomók rosszindulatú daganata
- C7780 Több régió nyirokcsomóinak rosszindulatú daganata
- C7790 Nyirokcsomó rosszindulatú daganata, k.m.n.
- C8100 Hodgkin kór, nyiroksejt túlsúly
- C8110 Hodgkin kór, nodularis sclerosis
- C8120 Hodgkin kór, kevert sejteség
- C8130 Hodgkin kór, nyiroksejtes kimerülés
- C8170 Hodgkin-kór egyéb formája
- C8190 Hodgkin kór, k.m.n.
- C8200 Non-Hodgkin lymphoma, osztódó kis sejtes, follicularis
- C8210 Non-Hodgkin lymphoma, kevert hassított kis és nagysejtes, follicularis
- C8220 Non-Hodgkin lymphoma, nagysejtes, follicularis
- C8270 A follicularis non-Hodgkin lymphoma egyéb típusai
- C8290 Follicularis non-Hodgkin lymphoma, k.m.n.
- C8300 Non-Hodgkin lymphoma, kis-sejtes (diffúz)
- C8310 Non-Hodgkin lymphoma, hasított kis-sejtes (diffúz)
- C8320 Non-Hodgkin lymphoma, kevert kis és óriás sejtes (diffúz)
- C8330 Non-Hodgkin lymphoma, nagy sejtes (diffúz)
- C8340 Non-Hodgkin lymphoma, immunoblastos (diffúz)
- C8350 Non-Hodgkin lymphoma, lymphoblastos (diffúz)
- C8360 Non-Hodgkin lymphoma, differenciálatlan (diffúz)
- C8370 Burkitt-lymphoma
- C8380 A diffúz non-Hodgkin lymphoma egyéb típusai
- C8390 Diffúz non-Hodgkin lymphoma, k.m.n.
- C8400 Mycosis fungoides
- C8410 Sézary-kór
- C8420 T-zónás lymphoma
- C8430 Lymphoepithelialis lymphoma
- C8440 Perifériás T-sejtes lymphoma
- C8450 Egyéb és meghatározatlan T-sejtes lymphomák
- C8500 Lymphosarcoma
- C8510 B-sejtes lymphoma, k.m.n.
- C8570 A non-Hodgkin lymphoma egyéb meghatározott típusai
- C8590 Non-Hodgkin lymphoma k.m.n.
- C8800 Waldenström macroglobulinaemia
- C8810 Alfa nehézlánc-betegség
- C8820 Gamma nehézlánc-betegség
- C8830 Immunoproliferatív vékonybél betegség
- C8870 Egyéb rosszindulatú Immunoproliferatív betegségek
- C8890 Rosszindulatú Immunoproliferatív betegség k.m.n.
- C9000 Myeloma multiplex
- C9010 Plasmasejtes leukaemia
- C9020 Plasmocytoma, extramedullaris
- C9110 Krónikus lymphocytás leukaemia
- C9120 Szubakut lymphocytás leukaemia
- C9130 Prolymphocytás leukaemia
- C9140 Szőrös-sejtes leukaemia
- C9170 Egyéb lymphoid leukaemia
- C9190 Lymphoid leukaemia, k.m.n.
- C9210 Krónikus myeloid leukaemia
- C9220 Szubakut myeloid leukaemia

C9230 Myeloid sarcoma  
 C9270 Egyéb myeloid leukaemia  
 C9290 Myeloid leukaemia k.m.n.  
 C9310 Krónikus monocytás leukaemia  
 C9320 Szubakut monocytás leukaemia  
 C9370 Egyéb monocytás leukaemia  
 C9390 Monocytás leukaemia, k.m.n.  
 C9410 Krónikus erythraemia  
 C9430 Hízósejtes leukaemia  
 C9470 Egyéb meghatározott leukaemiák  
 C9510 Meghatározatlan sejtípusú krónikus leukaemia  
 C9520 Meghatározatlan sejtípusú szubakut leukaemia  
 C9570 Egyéb meghatározatlan sejtípusú leukaemia  
 C9590 Leukaemia, k.m.n.  
 C9610 Malignus histiocytosis  
 C9620 Malignus hízósejtes daganat  
 C9630 Valódi histiocytás lymphoma  
 C9670 A nyirok és vérképző szövetek egyéb meghatározott rosszind. daganata  
 C9690 A nyirok és vérképző szövetek rosszindulatú daganata, k.m.n.  
 D45H0 Polycythaemia vera  
 D4630 Refractaer anaemia blast-túlsúllyal, transformatióval  
 D4670 Egyéb myelodysplasiás syndromák  
 D4690 Myelodysplasiás syndroma, k.m.n.  
 D4700 Bizonytalan természetű histiocytás és hízósejtes daganatok  
 D4710 Idült myeloproliferatív betegség  
 D4720 Monoclonalis gammopathia  
 D7210 Eosinophilia  
 D7500 Familiaris erythrocytosis  
 D7520 Essentialis thrombocytosis

\*\*\* **LEUKAEMIÁK "B"**

C9100 Heveny lymphoblastos leukaemia  
 C9101 Heveny lymphoblastos leukaemia, alacsony-közepes malignitás  
 C9102 Heveny lymphoblastos leukaemia, magas malignitás  
 C9150 Felnőttkori T-sejtes leukaemia  
 C9200 Akut myeloid leukaemia  
 C9201 Akut myeloid leukaemia, alacsony-közepes malignitás  
 C9202 Akut myeloid leukaemia, magas malignitás  
 C9240 Akut promyelocytás leukaemia  
 C9241 Akut promyelocytás leukaemia, alacsony-közepes malignitás  
 C9242 Akut promyelocytás leukaemia, magas malignitás  
 C9250 Akut myelomonocytás leukaemia  
 C9251 Akut myelomonocytás leukaemia, alacsony-közepes malignitás  
 C9252 Akut myelomonocytás leukaemia, magas malignitás  
 C9300 Akut monocytás leukaemia  
 C9301 Akut monocytás leukaemia, alacsony-közepes malignitás  
 C9302 Akut monocytás leukaemia, magas malignitás  
 C9400 Akut erythraemia és erythroleukaemia  
 C9401 Akut erythraemia és erythroleukaemia, alacsony-közepes malignitás  
 C9402 Akut erythraemia és erythroleukaemia, magas malignitás  
 C9420 Akut megakaryoblastos leukaemia  
 C9421 Akut megakaryoblastos leukaemia, alacsony-közepes malignitás  
 C9422 Akut megakaryoblastos leukaemia, magas malignitás  
 C9440 Akut panmyelosis  
 C9450 Akut myelofibrosis  
 C9500 Meghatározatlan sejtípusú akut leukaemia  
 C9501 Meghatározatlan sejtípusú akut leukaemia, alacsony-közepes malignitás  
 C9502 Meghatározatlan sejtípusú akut leukaemia, magas malignitás

\*\*\* **KEMOTERÁPIA I. "C"**

- 76841 Kemoterápiás protokoll, inductio AML-ben 18 év alatt (01. fázis)
- 76861 Kemoterápiás protokoll, inductio AML-ben 18 év alatt (01. fázis)
- 76891 Kemoterápiás protokoll, cytoereduktív előf. AML-ban 18 év alatt (01. fázis)
- 76911 Kemoterápia, inductio II AML-ben 18 év alatt protokoll szerint (01. fázis)
- 76921 Kemoterápia, intensificatio AML-ben protokoll szerint 18 év alatt (01. fázis)
- 78871 Kemoterápiás protokoll, consolidatio AML-ben 18 év alatt (01. fázis)
- 78872 Kemoterápiás protokoll, consolidatio AML-ben 18 év alatt (02. fázis)
- 78873 Kemoterápiás protokoll, consolidatio AML-ben 18 év alatt (03. fázis)
- 78874 Kemoterápiás protokoll, consolidatio AML-ben 18 év alatt (04. fázis)
- 78875 Kemoterápiás protokoll, consolidatio AML-ben 18 év alatt (05. fázis)
- 78876 Kemoterápiás protokoll, consolidatio AML-ben 18 év alatt (06. fázis)
- 78877 Kemoterápiás protokoll, consolidatio AML-ben 18 év alatt (07. fázis)
- 78878 Kemoterápiás protokoll, consolidatio AML-ben 18 év alatt (08. fázis)
- 78879 Kemoterápiás protokoll, consolidatio AML-ben 18 év alatt (09. fázis)
- 7887A Kemoterápiás protokoll, consolidatio AML-ben 18 év alatt (10. fázis)
- 7887B Kemoterápiás protokoll, consolidatio AML-ben 18 év alatt (11. fázis)
- 7887C Kemoterápiás protokoll, consolidatio AML-ben 18 év alatt (12. fázis)

\*\*\* **KEMOTERÁPIA II. "D"**

- 76091 Kemoterápia, HR-1 block protokoll szerint 18 év alatt (01. fázis)
- 76101 Kemoterápia, HR-2 block protokoll szerint 18 év alatt (01. fázis)
- 76111 Kemoterápia, HR-3 protokoll szerint 18 év alatt (01. fázis)
- 76141 Kemoterápia, inductio BFM-ALL-MRG protokoll szerint 18 év alatt (01. fázis)
- 76142 Kemoterápia, inductio BFM-ALL-MRG protokoll szerint 18 év alatt (02. fázis)
- 76143 Kemoterápia, inductio BFM-ALL-MRG protokoll szerint 18 év alatt (03. fázis)
- 76144 Kemoterápia, inductio BFM-ALL-MRG protokoll szerint 18 év alatt (04. fázis)
- 76145 Kemoterápia, inductio BFM-ALL-MRG protokoll szerint 18 év alatt (05. fázis)
- 76146 Kemoterápia, inductio BFM-ALL-MRG protokoll szerint 18 év alatt (06. fázis)
- 76147 Kemoterápia, inductio BFM-ALL-MRG protokoll szerint 18 év alatt (07. fázis)
- 76148 Kemoterápia, inductio BFM-ALL-MRG protokoll szerint 18 év alatt (08. fázis)
- 76149 Kemoterápia, inductio BFM-ALL-MRG protokoll szerint 18 év alatt (09. fázis)
- 7614A Kemoterápia, inductio BFM-ALL-MRG protokoll szerint 18 év alatt (10. fázis)

\*\*\* **KEMOTERÁPIA III. "E"**

- 76021 Kemoterápia, Hyper-CVAD protokoll "B" verzió szerint (01. fázis)
- 76022 Kemoterápia, Hyper-CVAD protokoll "B" verzió szerint (02. fázis)
- 76031 Kemoterápia, Hoelczer protokoll 2.lépcső "A" verzió szerint (01. fázis)
- 76041 Kemoterápia, Hoelczer protokoll 2.lépcső "B" verzió szerint (01. fázis)
- 76042 Kemoterápia, Hoelczer protokoll 2.lépcső "B" verzió szerint (02. fázis)
- 76043 Kemoterápia, Hoelczer protokoll 2.lépcső "B" verzió szerint (03. fázis)
- 76591 Kemoterápia, AME protokoll szerint (01. fázis)
- 76611 Kemoterápia, B-ALL "B" block protokoll szerint (01. fázis)
- 76631 Kemoterápia, BISHOP protokoll szerint (01. fázis)
- 76641 Kemoterápia, BISHOP/B protokoll szerint (01. fázis)
- 76701 Kemoterápia, FLAG/A protokoll szerint (01. fázis)
- 76711 Kemoterápia, FLAG Mitoxanthronnal (FLAG) protokoll szerint (01. fázis)
- 76721 Kemoterápia, FLAG Idarubicinnel (FLAG IDA) protokoll szerint (01. fázis)
- 76731 Kemoterápia, HAM/A protokoll szerint (01. fázis)
- 76741 Kemoterápia, HAM/B protokoll szerint (01. fázis)
- 76751 Kemoterápia, HAM/C protokoll szerint (01. fázis)
- 76761 Kemoterápia, HDA/A protokoll szerint (01. fázis)
- 76762 Kemoterápia, HDA/A protokoll szerint (02. fázis)
- 76763 Kemoterápia, HDA/A protokoll szerint (03. fázis)
- 76771 Kemoterápia, HDA/B protokoll szerint (01. fázis)
- 76772 Kemoterápia, HDA/B protokoll szerint (02. fázis)
- 76773 Kemoterápia, HDA/B protokoll szerint (03. fázis)
- 76774 Kemoterápia, HDA/B protokoll szerint (04. fázis)
- 76801 Kemoterápia, S-HAM/A protokoll szerint (01. fázis)
- 76802 Kemoterápia, S-HAM/A protokoll szerint (02. fázis)



- 76811 Kemoterápia, S-HAM/B protokoll szerint (01. fázis)  
 76812 Kemoterápia, S-HAM/B protokoll szerint (02. fázis)  
 76852 Kemoterápia, AIDA protokoll szerint (02. fázis)  
 76854 Kemoterápia, AIDA protokoll szerint (04. fázis)

\*\*\* **KEMOTERÁPIA IV. "F"**

- 76011 Kemoterápia, Hyper-CVAD protokoll "A" verzió szerint (01. fázis)  
 76012 Kemoterápia, Hyper-CVAD protokoll "A" verzió szerint (02. fázis)  
 76013 Kemoterápia, Hyper-CVAD protokoll "A" verzió szerint (03. fázis)  
 76014 Kemoterápia, Hyper-CVAD protokoll "A" verzió szerint (04. fázis)  
 76051 Kemoterápia, Hoelczer protokoll 2.lépcső "C" verzió szerint (01. fázis)  
 76052 Kemoterápia, Hoelczer protokoll 2.lépcső "C" verzió szerint (02. fázis)  
 76061 Kemoterápia, Hoelczer indukció protokoll szerint (01. fázis)  
 76062 Kemoterápia, Hoelczer indukció protokoll szerint (02. fázis)  
 76063 Kemoterápia, Hoelczer indukció protokoll szerint (03. fázis)  
 76064 Kemoterápia, Hoelczer indukció protokoll szerint (04. fázis)  
 76071 Kemoterápia, Hoelczer protokoll reindukció szerint (01. fázis)  
 76072 Kemoterápia, Hoelczer protokoll reindukció szerint (02. fázis)  
 76073 Kemoterápia, Hoelczer protokoll reindukció szerint (03. fázis)  
 76074 Kemoterápia, Hoelczer protokoll reindukció szerint (04. fázis)  
 76075 Kemoterápia, Hoelczer protokoll reindukció szerint (05. fázis)  
 76511 Kemoterápia, 3+7/A Daunorubicin protokoll szerint (01. fázis)  
 76521 Kemoterápia, 3+7/B Daunorubicin protokoll szerint (01. fázis)  
 76531 Kemoterápia, 3+7/C Daunorubicin protokoll szerint (01. fázis)  
 76541 Kemoterápia, 3+7/D Daunorubicin protokoll szerint (01. fázis)  
 76551 Kemoterápia, 3+7/E Mitoxantron protokoll szerint (01. fázis)  
 76561 Kemoterápia, 3+7/F Mitoxantron protokoll szerint (01. fázis)  
 76571 Kemoterápia, 3+7/G Idarubicin protokoll szerint (01. fázis)  
 76581 Kemoterápia, 3+7/H Idarubicin protokoll szerint (01. fázis)  
 76601 Kemoterápia, B-ALL "A" block protokoll szerint (01. fázis)  
 76621 Kemoterápia, B-ALL (előfázis) protokoll szerint (01. fázis)  
 76651 Kemoterápia, DAV/A protokoll szerint (01. fázis)  
 76661 Kemoterápia, DAV/B protokoll szerint (01. fázis)  
 76671 Kemoterápia, DAV/C protokoll szerint (01. fázis)  
 76681 Kemoterápia, DAV/D protokoll szerint (01. fázis)  
 76691 Kemoterápia, DAV/E protokoll szerint (01. fázis)  
 76781 Kemoterápia, ICE protokoll szerint (01. fázis)  
 76791 Kemoterápia, MACE protokoll szerint (01. fázis)  
 76821 Kemoterápia, TAD/A protokoll szerint (01. fázis)  
 76831 Kemoterápia, VAPA protokoll szerint (01. fázis)  
 76851 Kemoterápia, AIDA protokoll szerint (01. fázis)  
 76853 Kemoterápia, AIDA protokoll szerint (03. fázis)

\*\*\*\* **17 7660 Lymphoma, leukémia nagyobb műtéttel**

LYMPHOID DAGANATOS BETEGSÉGEK "A"

**A kódlistát ld. kiemelve a főcsoport elején!**

VAGY LEUKAEMIÁK "B"

**A kódlistát ld. kiemelve a főcsoport elején!**

ÉS BEAVATKOZÁSOK

- 50770 Thymectomy c. sternotomiam  
 53403 Thoracotomia explorativa  
 53420 Excisio laesionis mediastinalis transsternalis  
 53423 Exstirpatio laesionis mediastinalis per thoracotomi  
 54030 Lymphadenektomia collaris radicalis (PrRND,SRND)  
 54060 Lymphadenektomia retroperitonealis radicalis  
 54062 Lymphadenektomia retroperitonealis modificatus  
 54063 Lymphadenektomia retroperitonealis debulking  
 54065 Lymphadenektomia retroperitonealis  
 5406A Lymphadenektomia retroperitonealis c. preserv. nervorum ("nerve sparing" RLA)

- 5406B Relymphadenectomy retroperitonealis c. preserv. nervorum ("nerve sparing" RLA)  
 54120 Splenotomia  
 54130 Splenectomy  
 54138 Splenectomy seu res. lienis laparoscopica  
 54139 Splenectomy seu res. lienis laparosc. c. conversione

\*\*\*\* 17 7670 *Lymphoma, nem akut leukémia egyéb műtétei*

BETEGSÉGEK

- C2610 Lép rosszindulatú daganata  
 C7700 A fej, az arc és a nyak nyirokcsomóinak rosszindulatú daganata  
 C7710 Intrathoracalis nyirokcsomók rosszindulatú daganata  
 C7730 A hónalj és a felső végtag nyirokcsomóinak rosszindulatú daganata  
 C7740 A lágyék és az alsó végtag nyirokcsomóinak rosszindulatú daganata  
 C7750 Medencei nyirokcsomók rosszindulatú daganata  
 C7780 Több régió nyirokcsomóinak rosszindulatú daganata  
 C7790 Nyirokcsomó rosszindulatú daganata, k.m.n.  
 C8100 Hodgkin kór, nyiroksejt túlsúly  
 C8110 Hodgkin kór, nodularis sclerosis  
 C8120 Hodgkin kór, kevert sejteség  
 C8130 Hodgkin kór, nyiroksejtes kimerülés  
 C8170 Hodgkin-kór egyéb formája  
 C8190 Hodgkin kór, k.m.n.  
 C8200 Non-Hodgkin lymphoma, osztódó kis sejtes, follicularis  
 C8210 Non-Hodgkin lymphoma, kevert hasított kis és nagysejtes, follicularis  
 C8220 Non-Hodgkin lymphoma, nagysejtes, follicularis  
 C8270 A follicularis non-Hodgkin lymphoma egyéb típusai  
 C8290 Follicularis non-Hodgkin lymphoma, k.m.n.  
 C8300 Non-Hodgkin lymphoma, kis-sejtes (diffúz)  
 C8310 Non-Hodgkin lymphoma, hasított kis-sejtes (diffúz)  
 C8320 Non-Hodgkin lymphoma, kevert kis és óriás sejtes (diffúz)  
 C8330 Non-Hodgkin lymphoma, nagy sejtes (diffúz)  
 C8340 Non-Hodgkin lymphoma, immunoblastos (diffúz)  
 C8350 Non-Hodgkin lymphoma, lymphoblastos (diffúz)  
 C8360 Non-Hodgkin lymphoma, differenciálatlan (diffúz)  
 C8370 Burkitt-lymphoma  
 C8380 A diffúz non-Hodgkin lymphoma egyéb típusai  
 C8390 Diffúz non-Hodgkin lymphoma, k.m.n.  
 C8400 Mycosis fungoides  
 C8410 Sézary-kór  
 C8420 T-zónás lymphoma  
 C8430 Lymphoepithelialis lymphoma  
 C8440 Perifériás T-sejtes lymphoma  
 C8450 Egyéb és meghatározatlan T-sejtes lymphomák  
 C8500 Lymphosarcoma  
 C8510 B-sejtes lymphoma, k.m.n.  
 C8570 A non-Hodgkin lymphoma egyéb meghatározott típusai  
 C8590 Non-Hodgkin lymphoma k.m.n.  
 C8800 Waldenström macroglobulinaemia  
 C8810 Alfa nehézlánc-betegség  
 C8820 Gamma nehézlánc-betegség  
 C8830 Immunoproliferatív vékonybél betegség  
 C8870 Egyéb rosszindulatú Immunoproliferatív betegségek  
 C8890 Rosszindulatú Immunoproliferatív betegség k.m.n.  
 C9000 Myeloma multiplex  
 C9010 Plasmasejtes leukaemia  
 C9020 Plasmocytoma, extramedullaris  
 C9110 Krónikus lymphocytás leukaemia  
 C9120 Szubakut lymphocytás leukaemia  
 C9130 Prolymphocytás leukaemia

- C9140 Szőrös-sejtes leukaemia  
 C9170 Egyéb lymphoid leukaemia  
 C9190 Lymphoid leukaemia, k.m.n.  
 C9210 Krónikus myeloid leukaemia  
 C9220 Szubakut myeloid leukaemia  
 C9230 Myeloid sarcoma  
 C9270 Egyéb myeloid leukaemia  
 C9290 Myeloid leukaemia k.m.n.  
 C9310 Krónikus monocytás leukaemia  
 C9320 Szubakut monocytás leukaemia  
 C9370 Egyéb monocytás leukaemia  
 C9390 Monocytás leukaemia, k.m.n.  
 C9410 Krónikus erythraemia  
 C9430 Hízósejtes leukaemia  
 C9470 Egyéb meghatározott leukaemiák  
 C9510 Meghatározatlan sejttípusú krónikus leukaemia  
 C9520 Meghatározatlan sejttípusú szubakut leukaemia  
 C9570 Egyéb meghatározatlan sejttípusú leukaemia  
 C9590 Leukaemia, k.m.n.  
 C9610 Malignus histiocytosis  
 C9620 Malignus hízósejtes daganat  
 C9630 Valódi histiocytás lymphoma  
 C9670 A nyirok és vérképző szövetek egyéb meghatározott rosszind. daganata  
 C9690 A nyirok és vérképző szövetek rosszindulatú daganata, k.m.n.  
 D45H0 Polycythaemia vera  
 D4630 Refractaer anaemia blast-túlsúllyal, transformatióval  
 D4670 Egyéb myelodysplasiás syndromák  
 D4690 Myelodysplasiás syndroma, k.m.n.  
 D4700 Bizonytalan természetű histiocytás és hízósejtes daganatok  
 D4720 Monoclonalis gammopathia  
 D7210 Eosinophilia  
 D7500 Familiaris erythrocytosis  
 D7520 Essentialis thrombocytosis

## ÉS BEAVATKOZÁSOK

- 53416 Mediastinoscopia collaris sec. Carlens  
 54020 Lymphadenectomia regionalis  
 54111 Lépszövet autotransplantatio  
 54121 Járulékos lép eltávolítása

\*\*\*\* 17 768A *Nyirokrendszer egyéb műtétei*

## BETEGSÉGEK

## A főcsoportba tartozó bármely betegség

## ÉS BEAVATKOZÁSOK

- 50111 Decompressiv/explorativ craniotomia, craniectomia  
 50770 Thymectomy c. sternotomiam  
 50771 Thymectomy c. thoracotomiam  
 53403 Thoracotomia explorativa  
 53416 Mediastinoscopia collaris sec. Carlens  
 53420 Excisio laesionis mediastinalis transsternalis  
 54010 Lymphadenectomia superficialis  
 54030 Lymphadenectomia collaris radicalis (PrRND,SRND)  
 54060 Lymphadenectomia retroperitonealis radicalis  
 54062 Lymphadenectomia retroperitonealis modificatus  
 54065 Lymphadenectomia retroperitonealis  
 5406A Lymphadenectomia retroperitonealis c. preserv. nervorum ("nerve sparing" RLA)  
 5406B Relymphadenectomia retroperitonealis c. preserv. nervorum ("nerve sparing" RLA)  
 54120 Splenotomia  
 54130 Splenectomy

- 54138 Splenectomia seu res. lienis laparoscopica  
 54139 Splenectomia seu res.lienis laparosc.c.conversione

## VAGY BEAVATKOZÁSOK

- 16930 Enteroscopia, enterotomia révén  
 53416 Mediastinoscopia collaris sec. Carlens  
 54020 Lymphadenectomia regionalis  
 54110 Punctio et sclerotisatio lienis  
 54111 Lépszövet autotransplantatio  
 54121 Járulékos lép eltávolítása

\*\*\*\* 17 770C *Lymphoma, nem akut leukémia, legalább 14E szűrt vagy besugárzott vérkészítmény adásával*

## BETEGSÉGEK "A"

- C2610 Lép rosszindulatú daganata  
 C7700 A fej, az arc és a nyak nyirokcsomóinak rosszindulatú daganata  
 C7710 Intrathoracalis nyirokcsomók rosszindulatú daganata  
 C7730 A hónalj és a felső végtag nyirokcsomóinak rosszindulatú daganata  
 C7740 A lágyék és az alsó végtag nyirokcsomóinak rosszindulatú daganata  
 C7750 Medencei nyirokcsomók rosszindulatú daganata  
 C7780 Több régió nyirokcsomóinak rosszindulatú daganata  
 C7790 Nyirokcsomó rosszindulatú daganata, k.m.n.  
 C8100 Hodgkin kór, nyiroksejt túlsúly  
 C8110 Hodgkin kór, nodularis sclerosis  
 C8120 Hodgkin kór, kevert sejteség  
 C8130 Hodgkin kór, nyiroksejtes kimerülés  
 C8170 Hodgkin-kór egyéb formája  
 C8190 Hodgkin kór, k.m.n.  
 C8200 Non-Hodgkin lymphoma, osztódó kis sejtes, follicularis  
 C8210 Non-Hodgkin lymphoma, kevert hassított kis és nagysejtes, follicularis  
 C8220 Non-Hodgkin lymphoma, nagysejtes, follicularis  
 C8270 A follicularis non-Hodgkin lymphoma egyéb típusai  
 C8290 Follicularis non-Hodgkin lymphoma, k.m.n.  
 C8300 Non-Hodgkin lymphoma, kis-sejtes (diffúz)  
 C8310 Non-Hodgkin lymphoma, hasított kis-sejtes (diffúz)  
 C8320 Non-Hodgkin lymphoma, kevert kis és óriás sejtes (diffúz)  
 C8330 Non-Hodgkin lymphoma, nagy sejtes (diffúz)  
 C8340 Non-Hodgkin lymphoma, immunoblastos (diffúz)  
 C8350 Non-Hodgkin lymphoma, lymphoblastos (diffúz)  
 C8360 Non-Hodgkin lymphoma, differenciálatlan (diffúz)  
 C8370 Burkitt-lymphoma  
 C8380 A diffúz non-Hodgkin lymphoma egyéb típusai  
 C8390 Diffúz non-Hodgkin lymphoma, k.m.n.  
 C8400 Mycosis fungoides  
 C8410 Sézary-kór  
 C8420 T-zónás lymphoma  
 C8430 Lymphoepithelialis lymphoma  
 C8440 Perifériás T-sejtes lymphoma  
 C8450 Egyéb és meghatározatlan T-sejtes lymphomák  
 C8500 Lymphosarcoma  
 C8510 B-sejtes lymphoma, k.m.n.  
 C8570 A non-Hodgkin lymphoma egyéb meghatározott típusai  
 C8590 Non-Hodgkin lymphoma k.m.n.  
 C8800 Waldenström macroglobulinaemia  
 C8810 Alfa nehézlánc-betegség  
 C8820 Gamma nehézlánc-betegség  
 C8830 Immunoproliferatív vékonybél betegség  
 C8870 Egyéb rosszindulatú Immunoproliferatív betegségek  
 C8890 Rosszindulatú Immunoproliferatív betegség k.m.n.  
 C9000 Myeloma multiplex

- C9010 Plasmasejtes leukaemia  
 C9020 Plasmocytoma, extramedullaris  
 C9110 Krónikus lymphocytás leukaemia  
 C9120 Szubakut lymphocytás leukaemia  
 C9130 Prolymphocytás leukaemia  
 C9140 Szőrös-sejtes leukaemia  
 C9170 Egyéb lymphoid leukaemia  
 C9190 Lymphoid leukaemia, k.m.n.  
 C9210 Krónikus myeloid leukaemia  
 C9220 Szubakut myeloid leukaemia  
 C9230 Myeloid sarcoma  
 C9270 Egyéb myeloid leukaemia  
 C9290 Myeloid leukaemia k.m.n.  
 C9310 Krónikus monocytás leukaemia  
 C9320 Szubakut monocytás leukaemia  
 C9370 Egyéb monocytás leukaemia  
 C9390 Monocytás leukaemia, k.m.n.  
 C9410 Krónikus erythraemia  
 C9430 Hízósejtes leukaemia  
 C9470 Egyéb meghatározott leukaemiák  
 C9510 Meghatározatlan sejt típusú krónikus leukaemia  
 C9520 Meghatározatlan sejt típusú szubakut leukaemia  
 C9570 Egyéb meghatározatlan sejt típusú leukaemia  
 C9590 Leukaemia, k.m.n.  
 C9610 Malignus histiocytosis  
 C9620 Malignus hízósejtes daganat  
 C9630 Valódi histiocytás lymphoma  
 C9670 A nyirok és vérképző szövetek egyéb meghatározott rosszind. daganata  
 C9690 A nyirok és vérképző szövetek rosszindulatú daganata, k.m.n.  
 D45H0 Polycythaemia vera  
 D4630 Refractaer anaemia blast-túlsúllyal, transformatióval  
 D4670 Egyéb myelodysplasiás szindrómák  
 D4690 Myelodysplasiás szindróma, k.m.n.  
 D4700 Bizonytalan természetű histiocytás és hízósejtes daganatok  
 D4720 Monoclonalis gammopathia  
 D7210 Eosinophilia  
 D7500 Familiaris erythrocytosis  
 D7520 Essentialis thrombocytosis

## VÉRKÉSZÍTMÉNYEK "B"

- 66338 Trombocita koncentrátum, 1E gépi aferezisből, saját plazmában, szerelékkel  
 66339 Trombocita koncentrátum, 1E gépi aferezisből, közegcserélt, szerelékkel  
 66343 Vörösvérsejt koncentrátum, zárt rendszerben, szűrt és mosott kb. 50 ml, adenin tartalmú oldatban, reszuszpendált, szerelékkel  
 66344 Vörösvérsejt koncentrátum, zárt rendszerben, szűrt, kb. 50 ml, adenin tartalmú oldatban, reszuszpendált, szerelékkel  
 66347 Trombocita koncentrátum, zárt rendszerben, poolozott, szűrt, 1 E teljes vérből, szerelékkel  
 66348 Vörösvérsejt koncentrátum, 1 E gépi aferezis, adenin tartalmú oldatban reszuszpendált, szerelékkel  
 66992 Vörösvérsejt koncentrátum, zárt rendszerben, szűrt, mosott fiziológiás sóban vagy adenin tartalmú oldatban reszuszpendált, szerelékkel  
 69401 Trombocita koncentrátum, zárt rendszerben, poolozott, szűrt, közegcserélt 1E teljes vérből, szerelékkel  
 69403 Trombocita koncentrátum, fagyasztott, felolvasztott, szűrt, közegcserélt, 1E gépi aferezisből, -80 °C, szerelékkel  
 69971 Vörösvérsejt koncentrátum, szűrt, fagyasztott, -196 °C, szerelékkel  
 69972 Vörösvérsejt koncentrátum, zárt rendszerben, szűrt, adenin tartalmú oldatban reszuszpendált, szerelékkel

## VÉRKÉSZÍTMÉNYEK "C"

- 64076 Trombocita koncentrátum, zárt rendszerben, poolozott, 1E teljes vérből, szerelékkel

- 64125 Vörösvérsejt koncentrátum zárt rendszerben mosott, fiziológiás sóban vagy adenin tartalmú oldatban reszuszpendált, szereléssel
- 66150 Trombocita koncentrátum, 1E teljes vérből, saját plazmában reszuszpendált, szereléssel
- 66290 Vörösvérsejt koncentrátum határreteg szegény, reszuszpendált, szereléssel
- 66337 Trombocita koncentrátum, zárt rendszerben, poolozott, közegcserélt 1E teljes vérből, szereléssel
- 66993 Vörösvérsejt koncentrátum, fagyasztott, -196 °C, felolvasztott, szereléssel

## BEAVATKOZÁSOK "D"

- 98002 Kiegészítő pont besugárzott vér adásakor

## BEAVATKOZÁSOK "E"

- 88135 Transzfúzió során végzett tevékenység  
["A" DIAGN. ÉS ("B" VÉRK. VAGY {"C" VÉRK. ÉS "D" BEAV.}) ÉS "E" BEAV.] ÉS A  
VÉRKÉSZÍTMÉNYBŐL LEGALÁBB 14 EGYSÉG SZÜKSÉGES

\*\*\*\* 17 771D *Lymphoma, nem akut leukémia 18 év felett*

## BETEGSÉGEK

- C2610 Lép rosszindulatú daganata
- C7700 A fej, az arc és a nyak nyirokcsomóinak rosszindulatú daganata
- C7710 Intrathoracalis nyirokcsomók rosszindulatú daganata
- C7730 A hónalj és a felső végtag nyirokcsomóinak rosszindulatú daganata
- C7740 A lágyék és az alsó végtag nyirokcsomóinak rosszindulatú daganata
- C7750 Medencei nyirokcsomók rosszindulatú daganata
- C7780 Több régió nyirokcsomóinak rosszindulatú daganata
- C7790 Nyirokcsomó rosszindulatú daganata, k.m.n.
- C8100 Hodgkin kór, nyiroksejt túlsúly
- C8110 Hodgkin kór, nodularis sclerosis
- C8120 Hodgkin kór, kevert sejtesesség
- C8130 Hodgkin kór, nyiroksejtes kimerülés
- C8170 Hodgkin-kór egyéb formája
- C8190 Hodgkin kór, k.m.n.
- C8200 Non-Hodgkin lymphoma, osztódó kis sejtes, follicularis
- C8210 Non-Hodgkin lymphoma, kevert hassított kis és nagysejtes, follicularis
- C8220 Non-Hodgkin lymphoma, nagysejtes, follicularis
- C8270 A follicularis non-Hodgkin lymphoma egyéb típusai
- C8290 Follicularis non-Hodgkin lymphoma, k.m.n.
- C8300 Non-Hodgkin lymphoma, kis-sejtes (diffúz)
- C8310 Non-Hodgkin lymphoma, hasított kis-sejtes (diffúz)
- C8320 Non-Hodgkin lymphoma, kevert kis és óriás sejtes (diffúz)
- C8330 Non-Hodgkin lymphoma, nagy sejtes (diffúz)
- C8340 Non-Hodgkin lymphoma, immunoblastos (diffúz)
- C8350 Non-Hodgkin lymphoma, lymphoblastos (diffúz)
- C8360 Non-Hodgkin lymphoma, differenciálatlan (diffúz)
- C8370 Burkitt-lymphoma
- C8380 A diffúz non-Hodgkin lymphoma egyéb típusai
- C8390 Diffúz non-Hodgkin lymphoma, k.m.n.
- C8400 Mycosis fungoides
- C8410 Sézary-kór
- C8420 T-zónás lymphoma
- C8430 Lymphoepithelialis lymphoma
- C8440 Perifériás T-sejtes lymphoma
- C8450 Egyéb és meghatározatlan T-sejtes lymphomák
- C8500 Lymphosarcoma
- C8510 B-sejtes lymphoma, k.m.n.
- C8570 A non-Hodgkin lymphoma egyéb meghatározott típusai
- C8590 Non-Hodgkin lymphoma k.m.n.
- C8800 Waldenström macroglobulinaemia
- C8810 Alfa nehézlánc-betegség
- C8820 Gamma nehézlánc-betegség
- C8830 Immunoproliferatív vékonybél betegség

- C8870 Egyéb rosszindulatú Immunoproliferatív betegségek  
 C8890 Rosszindulatú Immunoproliferatív betegség k.m.n.  
 C9000 Myeloma multiplex  
 C9010 Plasmasejtes leukaemia  
 C9020 Plasmocytoma, extramedullaris  
 C9110 Krónikus lymphocytás leukaemia  
 C9120 Szubakut lymphocytás leukaemia  
 C9130 Prolymphocytás leukaemia  
 C9140 Szőrös-sejtes leukaemia  
 C9170 Egyéb lymphoid leukaemia  
 C9190 Lymphoid leukaemia, k.m.n.  
 C9210 Krónikus myeloid leukaemia  
 C9220 Szubakut myeloid leukaemia  
 C9230 Myeloid sarcoma  
 C9270 Egyéb myeloid leukaemia  
 C9290 Myeloid leukaemia k.m.n.  
 C9310 Krónikus monocytás leukaemia  
 C9320 Szubakut monocytás leukaemia  
 C9370 Egyéb monocytás leukaemia  
 C9390 Monocytás leukaemia, k.m.n.  
 C9410 Krónikus erythraemia  
 C9430 Hízósejtes leukaemia  
 C9470 Egyéb meghatározott leukaemiák  
 C9510 Meghatározatlan sejttípusú krónikus leukaemia  
 C9520 Meghatározatlan sejttípusú szubakut leukaemia  
 C9570 Egyéb meghatározatlan sejttípusú leukaemia  
 C9590 Leukaemia, k.m.n.  
 C9610 Malignus histiocytosis  
 C9620 Malignus hízósejtes daganat  
 C9630 Valódi histiocytás lymphoma  
 C9670 A nyirok és vérképző szövetek egyéb meghatározott rosszind. daganata  
 C9690 A nyirok és vérképző szövetek rosszindulatú daganata, k.m.n.  
 D45H0 Polycythaemia vera  
 D4630 Refractaer anaemia blast-túlsúllyal, transformatióval  
 D4670 Egyéb myelodysplasiás syndromák  
 D4690 Myelodysplasiás syndroma, k.m.n.  
 D4700 Bizonytalan természetű histiocytás és hízósejtes daganatok  
 D4720 Monoclonalis gammopathia  
 D7210 Eosinophilia  
 D7500 Familiaris erythrocytosis  
 D7520 Essentialis thrombocytosis

\*\*\*\* 17 771E *Lymphoma, nem akut leukémia 18 év alatt*

BETEGSÉGEK

A kódlistát ld. a főcsoport 771D csoportjában!

\*\*\*\* 17 7720 *Akut leukémiák magas malignitással, kemoterápiával és legalább 25 E szűrt vagy besugárzott vérkészítmény adásával 18 év alatt*

BETEGSÉGEK "A"

- C9102 Heveny lymphoblastos leukaemia, magas malignitás  
 C9150 Felnőttkori T-sejtes leukaemia  
 C9202 Akut myeloid leukaemia, magas malignitás  
 C9242 Akut promyelocytás leukaemia, magas malignitás  
 C9252 Akut myelomonocytás leukaemia, magas malignitás  
 C9302 Akut monocytás leukaemia, magas malignitás  
 C9402 Akut erythraemia és erythroleukaemia, magas malignitás  
 C9422 Akut megakaryoblastos leukaemia, magas malignitás  
 C9440 Akut panmyelosis  
 C9450 Akut myelofibrosis

C9502 Meghatározatlan sejttípusú akut leukaemia, magas malignitás

VÉRKÉSZÍTMÉNYEK "B"

- 66338 Trombocita koncentrátum, 1E gépi aferezisből, saját plazmában, szereléssel  
 66339 Trombocita koncentrátum, 1E gépi aferezisből, közegcserélt, szereléssel  
 66343 Vörösvérsejt koncentrátum, zárt rendszerben, szűrt és mosott kb. 50 ml, adenin tartalmú oldatban, reszuszpéndált, szereléssel  
 66344 Vörösvérsejt koncentrátum, zárt rendszerben, szűrt, kb. 50 ml, adenin tartalmú oldatban, reszuszpéndált, szereléssel  
 66347 Trombocita koncentrátum, zárt rendszerben, poolozott, szűrt, 1 E teljes vérből, szereléssel  
 66348 Vörösvérsejt koncentrátum, 1 E gépi aferezis, adenin tartalmú oldatban reszuszpéndált, szereléssel  
 66992 Vörösvérsejt koncentrátum, zárt rendszerben, szűrt, mosott fiziológiás sóban vagy adenin tartalmú oldatban reszuszpéndált, szereléssel  
 69401 Trombocita koncentrátum, zárt rendszerben, poolozott, szűrt, közegcserélt 1E teljes vérből, szereléssel  
 69403 Trombocita koncentrátum, fagyasztott, felolvasztott, szűrt, közegcserélt, 1E gépi aferezisből, -80 °C, szereléssel  
 69971 Vörösvérsejt koncentrátum, szűrt, fagyasztott, -196 °C, szereléssel  
 69972 Vörösvérsejt koncentrátum, zárt rendszerben, szűrt, adenin tartalmú oldatban reszuszpéndált, szereléssel

VÉRKÉSZÍTMÉNYEK "G"

- 64076 Trombocita koncentrátum, zárt rendszerben, poolozott, 1E teljes vérből, szereléssel  
 64125 Vörösvérsejt koncentrátum zárt rendszerben mosott, fiziológiás sóban vagy adenin tartalmú oldatban reszuszpéndált, szereléssel  
 66150 Trombocita koncentrátum, 1E teljes vérből, saját plazmában reszuszpéndált, szereléssel  
 66290 Vörösvérsejt koncentrátum határreteg szegény, reszuszpéndált, szereléssel  
 66337 Trombocita koncentrátum, zárt rendszerben, poolozott, közegcserélt 1E teljes vérből, szereléssel  
 66993 Vörösvérsejt koncentrátum, fagyasztott, -196 °C, felolvasztott, szereléssel

BEAVATKOZÁSOK "H"

- 98002 Kiegészítő pont besugárzott vér adásakor

BEAVATKOZÁSOK "F"

- 88135 Transzfúzió során végzett tevékenység

KEMOTERÁPIA I. "C"

**A kódlistát ld. kiemelve a főcsoport elején!**

KEMOTERÁPIA II. "D"

**A kódlistát ld. kiemelve a főcsoport elején!**

BEAVATKOZÁSOK "E"

- 59692 Cytostaticus szer i.v. polytherápia  
 59697 Nagy dózisu cytotatikus szer polytherápia  
 ["A" DIAGN. ÉS ("B" VÉRK. VAGY {"G" VÉRK. ÉS "H" BEAV.}) ÉS "F" BEAV. ÉS ("C" KEMOT. VAGY "D" KEMOT. VAGY "E" BEAV.)] ÉS A VÉRKÉSZÍTMÉNYBŐL LEGALÁBB 25 EGYSÉG SZÜKSÉGES

\*\*\*\* 17 773A *Akut leukémiák nagy dózisu vagy standard kemoterápiával, 26E alatti szűrt vagy besugárzott vérkészítmény adásával 18 év felett*

LEUKAEMIÁK "B"

**A kódlistát ld. kiemelve a főcsoport elején!**

BEAVATKOZÁSOK "C"

- 59692 Cytostaticus szer i.v. polytherápia  
 59697 Nagy dózisu cytotatikus szer polytherápia

KEMOTERÁPIA III. "E"

**A kódlistát ld. kiemelve a főcsoport elején!**

KEMOTERÁPIA IV. "F"

**A kódlistát ld. kiemelve a főcsoport elején!**

VÉRKÉSZÍTMÉNYEK "G"

- 66338 Trombocita koncentrátum, 1E gépi aferezisből, saját plazmában, szereléssel



- 66339 Trombocita koncentrátum, 1E gépi aferezisből, közegcserélt, szereléssel  
 66347 Trombocita koncentrátum, zárt rendszerben, poolozott, szűrt, 1 E teljes vérből, szereléssel  
 66348 Vörösvérsejt koncentrátum, 1 E gépi aferezis, adenin tartalmú oldatban reszuszpendált, szereléssel  
 66992 Vörösvérsejt koncentrátum, zárt rendszerben, szűrt, mosott fiziológiás sóban vagy adenin tartalmú oldatban reszuszpendált, szereléssel  
 69401 Trombocita koncentrátum, zárt rendszerben, poolozott, szűrt, közegcserélt 1E teljes vérből, szereléssel  
 69403 Trombocita koncentrátum, fagyasztott, felolvasztott, szűrt, közegcserélt, 1E gépi aferezisből, -80 °C, szereléssel  
 69971 Vörösvérsejt koncentrátum, szűrt, fagyasztott, -196 °C, szereléssel  
 69972 Vörösvérsejt koncentrátum, zárt rendszerben, szűrt, adenin tartalmú oldatban reszuszpendált, szereléssel

## VÉRKÉSZÍTMÉNYEK "K"

- 64076 Trombocita koncentrátum, zárt rendszerben, poolozott, 1E teljes vérből, szereléssel  
 64125 Vörösvérsejt koncentrátum zárt rendszerben mosott, fiziológiás sóban vagy adenin tartalmú oldatban reszuszpendált, szereléssel  
 66150 Trombocita koncentrátum, 1E teljes vérből, saját plazmában reszuszpendált, szereléssel  
 66290 Vörösvérsejt koncentrátum határreteg szegény, reszuszpendált, szereléssel  
 66337 Trombocita koncentrátum, zárt rendszerben, poolozott, közegcserélt 1E teljes vérből, szereléssel  
 66993 Vörösvérsejt koncentrátum, fagyasztott, -196 °C, felolvasztott, szereléssel

## BEAVATKOZÁSOK "L"

- 98002 Kiegészítő pont besugárzott vér adásakor

## BEAVATKOZÁSOK "H"

- 88135 Transzfúzió során végzett tevékenység  
 ["B" DIAGN. ÉS ("C" BEAV. VAGY "E" KEMOT. VAGY "F" KEMOT.) ÉS ("G" VÉRK. VAGY {"K" VÉRK. ÉS "L" BEAV.}) ÉS "H" BEAV.] ÉS A VÉRKÉSZÍTMÉNYBŐL LEGFELJEBB 25 EGYSÉG SZÜKSÉGES

\*\*\*\* 17 773B *Akut leukémiák nagy dózisú vagy standard kemoterápiával, 26-50E szűrt vagy besugárzott vérkészítmény adásával 18 év felett*

## LEUKAEMIÁK "B"

**A kódlistát ld. kiemelve a főcsoport elején!**

## BEAVATKOZÁSOK "C"

**A kódlistát ld. a főcsoport 773A csoportjában!**

## KEMOTERÁPIA III. "E"

**A kódlistát ld. kiemelve a főcsoport elején!**

## KEMOTERÁPIA IV. "F"

**A kódlistát ld. kiemelve a főcsoport elején!**

## VÉRKÉSZÍTMÉNYEK "G"

**A kódlistát ld. a főcsoport 773A csoportjában!**

## VÉRKÉSZÍTMÉNYEK "K"

**A kódlistát ld. a főcsoport 773A csoportjában!**

## BEAVATKOZÁSOK "L"

**A kódlistát ld. a főcsoport 773A csoportjában!**

## BEAVATKOZÁSOK "H"

**A kódlistát ld. a főcsoport 773A csoportjában!**

["B" DIAGN. ÉS ("C" BEAV. VAGY "E" KEMOT. VAGY "F" KEMOT.) ÉS ("G" VÉRK. VAGY {"K" VÉRK. ÉS "L" BEAV.}) ÉS "H" BEAV.] ÉS A VÉRKÉSZÍTMÉNYBŐL LEGALÁBB 26-50 EGYSÉG SZÜKSÉGES

\*\*\*\* 17 773C *Akut leukémiák nagy dózisú vagy standard kemoterápiával, 51-75E szűrt vagy besugárzott vérkészítmény adásával 18 év felett*

## LEUKAEMIÁK "B"

**A kódlistát ld. kiemelve a főcsoport elején!**

BEAVATKOZÁSOK "C"

**A kódlistát ld. a főcsoport 773A csoportjában!**

KEMOTERÁPIA III. "E"

**A kódlistát ld. kiemelve a főcsoport elején!**

KEMOTERÁPIA IV. "F"

**A kódlistát ld. kiemelve a főcsoport elején!**

VÉRKÉSZÍTMÉNYEK "G"

**A kódlistát ld. a főcsoport 773A csoportjában!**

VÉRKÉSZÍTMÉNYEK "K"

**A kódlistát ld. a főcsoport 773A csoportjában!**

BEAVATKOZÁSOK "L"

**A kódlistát ld. a főcsoport 773A csoportjában!**

BEAVATKOZÁSOK "H"

**A kódlistát ld. a főcsoport 773A csoportjában!**

["B" DIAGN. ÉS ("C" BEAV. VAGY "E" KEMOT. VAGY "F" KEMOT.) ÉS ("G" VÉRK. VAGY {"K" VÉRK. ÉS "L" BEAV.}) ÉS "H" BEAV.] ÉS A VÉRKÉSZÍTMÉNYBŐL LEGALÁBB 51-75 EGYSÉG SZÜKSÉGES

**\*\*\*\* 17 773D Akut leukémiák nagy dózisu vagy standard kemoterápiával, 75E feletti szűrt vagy besugárzott vérkészítmény adásával 18 év felett**

LEUKAEMIÁK "B"

**A kódlistát ld. kiemelve a főcsoport elején!**

BEAVATKOZÁSOK "C"

**A kódlistát ld. a főcsoport 773A csoportjában!**

KEMOTERÁPIA III. "E"

**A kódlistát ld. kiemelve a főcsoport elején!**

KEMOTERÁPIA IV. "F"

**A kódlistát ld. kiemelve a főcsoport elején!**

VÉRKÉSZÍTMÉNYEK "G"

**A kódlistát ld. a főcsoport 773A csoportjában!**

VÉRKÉSZÍTMÉNYEK "K"

**A kódlistát ld. a főcsoport 773A csoportjában!**

BEAVATKOZÁSOK "L"

**A kódlistát ld. a főcsoport 773A csoportjában!**

BEAVATKOZÁSOK "H"

**A kódlistát ld. a főcsoport 773A csoportjában!**

["B" DIAGN. ÉS ("C" BEAV. VAGY "E" KEMOT. VAGY "F" KEMOT.) ÉS ("G" VÉRK. VAGY {"K" VÉRK. ÉS "L" BEAV.}) ÉS "H" BEAV.] ÉS A VÉRKÉSZÍTMÉNYBŐL TÖBB MINT 75 EGYSÉG SZÜKSÉGES

**\*\*\*\* 17 773E Akut leukémiák 26E alatti (de legalább 6E) szűrt vagy besugárzott vérkészítmény adásával**

LEUKAEMIÁK "B"

**A kódlistát ld. kiemelve a főcsoport elején!**

VÉRKÉSZÍTMÉNYEK "G"

66338 Trombocita koncentrátum, 1E gépi aferezisből, saját plazmában, szereléssel

66339 Trombocita koncentrátum, 1E gépi aferezisből, közegcserélt, szereléssel

66343 Vörösvérsejt koncentrátum, zárt rendszerben, szűrt és mosott kb. 50 ml, adenin tartalmú oldatban, reszuspendált, szereléssel

66344 Vörösvérsejt koncentrátum, zárt rendszerben, szűrt, kb. 50 ml, adenin tartalmú oldatban, reszuspendált, szereléssel

- 66347 Trombocita koncentrátum, zárt rendszerben, poolozott, szűrt, 1 E teljes vérből, szereléssel  
 66348 Vörösvérsejt koncentrátum, 1 E gépi aferezis, adenin tartalmú oldatban reszuszpendált, szereléssel  
 66992 Vörösvérsejt koncentrátum, zárt rendszerben, szűrt, mosott fiziológiás sóban vagy adenin tartalmú oldatban reszuszpendált, szereléssel  
 69401 Trombocita koncentrátum, zárt rendszerben, poolozott, szűrt, közegcserélt 1E teljes vérből, szereléssel  
 69403 Trombocita koncentrátum, fagyasztott, felolvasztott, szűrt, közegcserélt, 1E gépi aferezisből, -80 °C, szereléssel  
 69971 Vörösvérsejt koncentrátum, szűrt, fagyasztott, -196 °C, szereléssel  
 69972 Vörösvérsejt koncentrátum, zárt rendszerben, szűrt, adenin tartalmú oldatban reszuszpendált, szereléssel

## VÉRKÉSZÍTMÉNYEK "C"

- 64076 Trombocita koncentrátum, zárt rendszerben, poolozott, 1E teljes vérből, szereléssel  
 64125 Vörösvérsejt koncentrátum zárt rendszerben mosott, fiziológiás sóban vagy adenin tartalmú oldatban reszuszpendált, szereléssel  
 66150 Trombocita koncentrátum, 1E teljes vérből, saját plazmában reszuszpendált, szereléssel  
 66290 Vörösvérsejt koncentrátum határreteg szegény, reszuszpendált, szereléssel  
 66337 Trombocita koncentrátum, zárt rendszerben, poolozott, közegcserélt 1E teljes vérből, szereléssel  
 66993 Vörösvérsejt koncentrátum, fagyasztott, -196 °C, felolvasztott, szereléssel

## BEAVATKOZÁSOK "D"

- 98002 Kiegészítő pont besugárzott vér adásakor

## BEAVATKOZÁSOK "H"

- 88135 Transzfúzió során végzett tevékenység  
 ["B" DIAGN. ÉS ("G" VÉRK. VAGY {"C" VÉRK. ÉS "D" BEAV.}) ÉS "H" BEAV.] ÉS A VÉRKÉSZÍTMÉNYBŐL LEGALÁBB 6-25 EGYSÉG SZÜKSÉGES

\*\*\*\* 17 773F Akut leukémiák 26-50E szűrt vagy besugárzott vérkészítmény adásával

## LEUKAEMIÁK "B"

**A kódlistát ld. kiemelve a főcsoport elején!**

## VÉRKÉSZÍTMÉNYEK "G"

**A kódlistát ld. a főcsoport 773E csoportjában!**

## VÉRKÉSZÍTMÉNYEK "C"

**A kódlistát ld. a főcsoport 773E csoportjában!**

## BEAVATKOZÁSOK "D"

**A kódlistát ld. a főcsoport 773E csoportjában!**

## BEAVATKOZÁSOK "H"

**A kódlistát ld. a főcsoport 773E csoportjában!**

["B" DIAGN. ÉS ("G" VÉRK. VAGY {"C" VÉRK. ÉS "D" BEAV.}) ÉS "H" BEAV.] ÉS A VÉRKÉSZÍTMÉNYBŐL LEGALÁBB 26-50 EGYSÉG SZÜKSÉGES

\*\*\*\* 17 773G Akut leukémiák 51-75E szűrt vagy besugárzott vérkészítmény adásával

## LEUKAEMIÁK "B"

**A kódlistát ld. kiemelve a főcsoport elején!**

## VÉRKÉSZÍTMÉNYEK "G"

**A kódlistát ld. a főcsoport 773E csoportjában!**

## VÉRKÉSZÍTMÉNYEK "C"

**A kódlistát ld. a főcsoport 773E csoportjában!**

## BEAVATKOZÁSOK "D"

**A kódlistát ld. a főcsoport 773E csoportjában!**

## BEAVATKOZÁSOK "H"

**A kódlistát ld. a főcsoport 773E csoportjában!**

["B" DIAGN. ÉS ("G" VÉRK. VAGY {"C" VÉRK. ÉS "D" BEAV.}) ÉS "H" BEAV.] ÉS A VÉRKÉSZÍTMÉNYBŐL LEGALÁBB 51-75 EGYSÉG SZÜKSÉGES

\*\*\*\* 17 773H *Akut leukémiák 75E feletti szűrt vagy besugárzott vérképzőanyag adásával*

LEUKAEMIÁK "B"

**A kódlistát ld. kiemelve a főcsoport elején!**

VÉRKÉSZÍTMÉNYEK "G"

**A kódlistát ld. a főcsoport 773E csoportjában!**

VÉRKÉSZÍTMÉNYEK "C"

**A kódlistát ld. a főcsoport 773E csoportjában!**

BEAVATKOZÁSOK "D"

**A kódlistát ld. a főcsoport 773E csoportjában!**

BEAVATKOZÁSOK "H"

**A kódlistát ld. a főcsoport 773E csoportjában!**

[ "B" DIAGN. ÉS ("G" VÉRK. VAGY {"C" VÉRK. ÉS "D" BEAV.}) ÉS "H" BEAV.] ÉS A VÉRKÉSZÍTMÉNYBŐL TÖBB MINT 75 EGYSÉG SZÜKSÉGES

\*\*\*\* 17 773K *Akut leukémia nagy dózisu vagy standard kemoterápiával 18 év felett*

LEUKAEMIÁK "B"

**A kódlistát ld. kiemelve a főcsoport elején!**

ÉS BEAVATKOZÁSOK "C"

59692 Cytostaticus szer i.v. polytherápia

59697 Nagy dózisu cytotatikus szer polytherápia

VAGY KEMOTERÁPIA III. "E"

**A kódlistát ld. kiemelve a főcsoport elején!**

VAGY KEMOTERÁPIA IV. "F"

**A kódlistát ld. kiemelve a főcsoport elején!**

"B" DIAGN. ÉS ("C" BEAV. VAGY "E" KEMOT. VAGY "F" KEMOT.)

\*\*\*\* 17 778A *Akut leukémia 18 év felett, monokemoterápia vagy palliatív ellátás, társult betegséggel*

LEUKAEMIÁK "B"

**A kódlistát ld. kiemelve a főcsoport elején!**

ÉS BEAVATKOZÁSOK "C"

59691 Cytostaticus szer i.v. monoterápia

59693 Cytostaticus szer p.os. monoterápia

(( "B" DIAGN. ÉS "C" BEAV.) VAGY ("B" DIAGN.)) ÉS A TÁRSULT BETEGSÉG FELTÉTELE

\*\*\*\* 17 778B *Akut leukémia 18 év felett, monokemoterápia vagy palliatív ellátás, társult betegség nélkül*

LEUKAEMIÁK "B"

**A kódlistát ld. kiemelve a főcsoport elején!**

ÉS BEAVATKOZÁSOK "C"

**A kódlistát ld. a főcsoport 778A csoportjában!**

("B" DIAGN. ÉS "C" BEAV.) VAGY ("B" DIAGN.)

\*\*\*\* 17 780A *Akut leukémia 18 év alatt, magas malignitással, társult betegséggel*

BETEGSÉGEK "A"

C9102 Heveny lymphoblastos leukaemia, magas malignitás

C9150 Felnőttkori T-sejtes leukaemia

C9202 Akut myeloid leukaemia, magas malignitás

C9242 Akut promyelocytás leukaemia, magas malignitás

C9252 Akut myelomonocytás leukaemia, magas malignitás

C9302 Akut monocytás leukaemia, magas malignitás

C9402 Akut erythraemia és erythroleukaemia, magas malignitás

- C9422 Akut megakaryoblastos leukaemia, magas malignitás  
 C9440 Akut panmyelosis  
 C9450 Akut myelofibrosis  
 C9502 Meghatározatlan sejttípusú akut leukaemia, magas malignitás

## BEAVATKOZÁSOK "B"

- 59692 Cytostaticus szer i.v. polytherápia  
 59697 Nagy dóziszú cytostatikus szer polytherápia

## KEMOTERÁPIA I. "C"

**A kódlistát ld. kiemelve a főcsoport elején!**

## KEMOTERÁPIA II. "D"

**A kódlistát ld. kiemelve a főcsoport elején!**

("A" DIAGN. ÉS ("B" BEAV. VAGY "C" KEMOT. VAGY "D" KEMOT.) ÉS A TÁRSULT BETEGSÉG FELTÉTELE

\*\*\*\* 17 780B *Akut leukémia 18 év alatt, magas malignitással, társult betegség nélkül*

## BETEGSÉGEK "A"

**A kódlistát ld. a főcsoport 780A csoportjában!**

## BEAVATKOZÁSOK "B"

**A kódlistát ld. a főcsoport 780A csoportjában!**

## KEMOTERÁPIA I. "C"

**A kódlistát ld. kiemelve a főcsoport elején!**

## KEMOTERÁPIA II. "D"

**A kódlistát ld. kiemelve a főcsoport elején!**

"A" DIAGN. ÉS ("B" BEAV. VAGY "C" KEMOT. VAGY "D" KEMOT.)

\*\*\*\* 17 782A *Akut leukémia 18 év alatt, alacsony-közepes malignitással, társult betegséggel*

## BETEGSÉGEK "A"

- C9100 Heveny lymphoblastos leukaemia  
 C9101 Heveny lymphoblastos leukaemia, alacsony-közepes malignitás  
 C9200 Akut myeloid leukaemia  
 C9201 Akut myeloid leukaemia, alacsony-közepes malignitás  
 C9240 Akut promyelocytás leukaemia  
 C9241 Akut promyelocytás leukaemia, alacsony-közepes malignitás  
 C9250 Akut myelomonocytás leukaemia  
 C9251 Akut myelomonocytás leukaemia, alacsony-közepes malignitás  
 C9300 Akut monocytás leukaemia  
 C9301 Akut monocytás leukaemia, alacsony-közepes malignitás  
 C9400 Akut erythraemia és erythroleukaemia  
 C9401 Akut erythraemia és erythroleukaemia, alacsony-közepes malignitás  
 C9420 Akut megakaryoblastos leukaemia  
 C9421 Akut megakaryoblastos leukaemia, alacsony-közepes malignitás  
 C9500 Meghatározatlan sejttípusú akut leukaemia  
 C9501 Meghatározatlan sejttípusú akut leukaemia, alacsony-közepes malignitás  
 D7500 Familiaris erythrocytosis  
 D7520 Essentialis thrombocytosis

## BETEGSÉGEK "B"

- C9102 Heveny lymphoblastos leukaemia, magas malignitás  
 C9150 Felnőttkori T-sejtes leukaemia  
 C9202 Akut myeloid leukaemia, magas malignitás  
 C9242 Akut promyelocytás leukaemia, magas malignitás  
 C9252 Akut myelomonocytás leukaemia, magas malignitás  
 C9302 Akut monocytás leukaemia, magas malignitás  
 C9402 Akut erythraemia és erythroleukaemia, magas malignitás  
 C9422 Akut megakaryoblastos leukaemia, magas malignitás  
 C9440 Akut panmyelosis

- C9450 Akut myelofibrosis  
 C9502 Meghatározatlan sejttípusú akut leukaemia, magas malignitás

KEMOTERÁPIA I. "C"

**A kódlistát ld. kiemelve a főcsoport elején!**

KEMOTERÁPIA II. "D"

**A kódlistát ld. kiemelve a főcsoport elején!**

BEAVATKOZÁSOK "E"

- 59692 Cytostaticus szer i.v. polytherápia

- 59697 Nagy dózisu cytostaticus szer polytherápia

("A" DIAGN VAGY ("B" DIAGN. "C", "D", "E" KEMOTERÁPIA NÉLKÜL)) ÉS A TÁRSULT BETEGSÉG FELTÉTELE

**\*\*\*\* 17 782B Akut leukémia 18 év alatt, alacsony-közepes malignitással, társult betegség nélkül**

BETEGSÉGEK "A"

**A kódlistát ld. a főcsoport 782A csoportjában!**

BETEGSÉGEK "B"

**A kódlistát ld. a főcsoport 782A csoportjában!**

KEMOTERÁPIA I. "C"

**A kódlistát ld. kiemelve a főcsoport elején!**

KEMOTERÁPIA II. "D"

**A kódlistát ld. kiemelve a főcsoport elején!**

BEAVATKOZÁSOK "E"

**A kódlistát ld. a főcsoport 782A csoportjában!**

"A" DIAGN VAGY ("B" DIAGN. "C", "D", "E" KEMOTERÁPIA NÉLKÜL)

**\*\*\*\* 17 7840 Krónikus myeloproliferatív betegségek**

BETEGSÉGEK

- C7980 Egyéb meghatározott lokalizáció másodlagos rosszindulatú daganata

- C8870 Egyéb rosszindulatú Immunoproliferatív betegségek

- C9210 Krónikus myeloid leukaemia

- C9270 Egyéb myeloid leukaemia

- C9310 Krónikus monocytás leukaemia

- C9600 Letterer-Siwe betegség

- D4690 Myelodysplasiás syndroma, k.m.n.

- D4710 Idült myeloproliferatív betegség

- D4730 Essentialis (haemorrhagiás) thrombocythaemia

- D7500 Familiaris erythrocytosis

- D7520 Essentialis thrombocytosis

**\*\*\*\* 17 785Z Egyéb myelo-, lymphoproliferatív betegségek súlyos társult betegséggel**

BETEGSÉGEK

- C7980 Egyéb meghatározott lokalizáció másodlagos rosszindulatú daganata

- C8870 Egyéb rosszindulatú Immunoproliferatív betegségek

- C9210 Krónikus myeloid leukaemia

- C9270 Egyéb myeloid leukaemia

- C9310 Krónikus monocytás leukaemia

- C9600 Letterer-Siwe betegség

- D4690 Myelodysplasiás syndroma, k.m.n.

- D4710 Idült myeloproliferatív betegség

- D4730 Essentialis (haemorrhagiás) thrombocythaemia

- D7500 Familiaris erythrocytosis

- D7520 Essentialis thrombocytosis

ÉS A SÚLYOS TÁRSULT BETEGSÉG FELTÉTELEI

**\*\*\*\* 17 786Z *Lymphoma, nem akut leukémia súlyos társult betegséggel***

LYMPHOID DAGANATOS BETEGSÉGEK "A"

**A kódlistát ld. kiemelve a főcsoport elején!**

VAGY LEUKAEMIÁK "B"

**A kódlistát ld. kiemelve a főcsoport elején!**

ÉS A SÚLYOS TÁRSULT BETEGSÉG FELTÉTELEI

\*\*\*\* *Főcsoport: 18 Fertőző betegségek*

\*\*\*\* *18 8000 Súlyos szepszis Aktivált protein-C (APC) kezeléssel*

BETEGSÉGEK

A4191 Septicaemia többszervi elégtelenséggel

ÉS BEAVATKOZÁSOK

88170 Aktivált protein-C terápia (ellátási napban)

ÉS BEAVATKOZÁSOK

88171 APC terápia alkalmazás ellenőrző protokolljának rögzítése

ÉS BEAVATKOZÁSOK

06034 XIGRIS (aktivált alfa drotrekogin) 5 mg por oldatos infúzióhoz

06035 XIGRIS (aktivált alfa drotrekogin) 20 mg por oldatos infúzióhoz

\*\*\*\* *18 801A Szeptikémia 18 év felett*

BETEGSÉGEK

A0210 Salmonella sepsis

A2070 Pestises septicaemia

A2170 Generalizált tularaemia

A2270 Anthrax septicaemia

A2410 Heveny és fulmináns lefolyású melioidosis

A2670 Erysipelothrix septicaemia

A3270 Listeria septicaemia

A3920 Heveny meningococcaemia

A3930 Idült meningococcaemia

A3940 Meningococcaemia k.m.n.

A4000 Septicaemia, A csoportú streptococcus miatt

A4010 Septicaemia, B csoportú streptococcus miatt

A4020 Septicaemia, D csoportú streptococcus miatt

A4030 Septicaemia Streptococcus pneumoniae miatt

A4080 Egyéb streptococcus okozta septicaemia

A4090 Septicaemia, streptococcus miatt k.m.n.

A4100 Staphylococcus aureus okozta septicaemia

A4110 Egyéb azonosított staphylococcus okozta septicaemia

A4120 Nem azonosított staphylococcus okozta septicaemia

A4130 Haemophilus influenzae okozta septicaemia

A4140 Anaerob kórokozók okozta septicaemia

A4150 Septicaemia egyéb Gram-negatív kórokozók miatt

A4180 Septicaemia, egyéb meghatározott kórokozóval

A4190 Septicaemia, k.m.n.

A4191 Septicaemia többszervi elégtelenséggel

A4270 Actinomyces septicaemia

A4400 Szisztémás bartonellosis

B3770 Candida sepsis

B3870 Disszeminált coccidioidomycosis

B3930 Disszeminált histoplasmosis capsulati

B4070 Disszeminált blastomycosis

B4170 Disszeminált paracoccidioidomycosis

B4270 Disszeminált sporotrichosis

B4470 Disszeminált aspergillosis

B4570 Disszeminált cryptococcosis

B4610 Rhinocerebralis mucormycosis

B4640 Disszeminált mucormycosis

O7530 Egyéb fertőzés a vajúadás alatt



\*\*\*\* 18 801B *Szeptikémia 18 év alatt*

## BETEGSÉGEK

## A kódlistát ld. a főcsoport 801A csoportjában!

\*\*\*\* 18 8020 *Műtét, sérülés utáni fertőzések*

## BETEGSÉGEK

- A2810 Macskakarmolás betegség
- A35H0 Egyéb tetanus
- A46H0 Orbánc (erysipelas)
- A4800 Gázgangraena
- A4830 Toxikus shock syndroma
- A4840 Brazil purpurás láz
- A4880 Egyéb baktériumok okozta betegségek m.n.o.
- A8200 Erdei veszettség
- A8210 Városi veszettség
- A8290 Veszettség k.m.n.
- B9500 Streptococcus-A, mint egyéb főcsoportbeli betegségek kiváltó oka
- B9510 Streptococcus-B, mint egyéb főcsoportbeli betegségek kiváltó oka
- B9520 Streptococcus-D, mint egyéb főcsoportbeli betegségek kiváltó oka
- B9530 Streptococcus pneumoniae, mint egyéb főcsoportbeli bet. kiváltó oka
- B9540 Egyéb streptococcus fajok, mint egyéb főcsoportbeli bet. kiváltó oka
- B9550 Streptococcus k.m.n., mint egyéb főcsoportbeli betegségek kiváltó oka
- B9560 Staphylococcus aureus, mint egyéb főcsoportbeli betegségek kiváltó oka
- B9570 Egyéb staphylococcus, mint egyéb főcsoportbeli betegségek kiváltó oka
- B9580 Staphylococcus k.m.n., mint egyéb főcsoportbeli betegségek kiváltó oka
- B9680 Egyéb meghat. bakter. ágens, mint egyéb főcsoportbeli bet. kiváltó oka

\*\*\*\* 18 803A *Vírusbetegségek 18 év felett*

## BETEGSÉGEK

- A6000 A nemi és a húgyivari szervek herpesvirus fertőzése
- A8040 Heveny, nem bénulásos poliomyelitis
- A8800 Enterovírus által okozott kiütéses láz [Bostoni kiütéses láz]
- A90H0 Dengue láz [klasszikus dengue]
- A91H0 Haemorrhagiás dengue láz
- A9200 Chikungunya vírus betegség
- A9210 O'nyong-nyong láz
- A9220 Venezuelai ló-láz
- A9230 Nyugat-Níluszi láz
- A9240 Ríft Valley láz
- A9280 Egyéb meghatározott, szúnyog által terjesztett vírusos lázak
- A9290 Szúnyog által terjesztett vírusos láz, k.m.n.
- A9300 Oropouche vírus betegség
- A9310 Phlebotomus papatasi láz
- A9320 Kolorádói kullancs-láz
- A9380 Egyéb meghatározott, ízeltlábúak által terjesztett vírusos lázak
- A94H0 Ízeltlábúak által terjesztett vírusos láz, k.m.n.
- A9500 Erdei sárgaláz
- A9510 Városi sárgaláz
- A9590 Sárgaláz k.m.n.
- A9600 Junin haemorrhagiás láz
- A9610 Machupo haemorrhagiás láz
- A9620 Lassa-láz
- A9680 Egyéb Arenavirus haemorrhagiás lázak
- A9690 Arenavirus haemorrhagiás láz k.m.n.
- A9800 Krimi-Kongói haemorrhagiás láz
- A9810 Omszki haemorrhagiás láz
- A9820 Kyasanur Forest betegség
- A9830 Marburg vírus betegség
- A9840 Ebola vírus betegség

- A9880 Egyéb meghatározott vírusos haemorrhagiás lázak  
 A99H0 Vírusos haemorrhagiás láz, k.m.n.  
 B0080 Herpesvirus fertőzés egyéb formái  
 B0090 Herpesvirus fertőzés, k.m.n.  
 B0190 Bányahimlő szövődmény nélkül  
 B03H0 Himlő (variola vera)  
 B04H0 Majomhimlő  
 B0590 Kanyaró szövődmény nélkül  
 B0680 Rózsahimlő egyéb szövődményekkel  
 B0690 Rózsahimlő szövődmény nélkül  
 B0800 Egyéb orthopox vírusfertőzések  
 B0820 Exanthema subitum [hatodik betegség]  
 B0830 Erythema infectiosum [ötödik betegség]  
 B0840 Enterovirusos vesicularis stomatitis kiütéssel  
 B0880 A bőr és nyálkahártya lésióival járó egyéb meghat. vírusfertőzések  
 B09H0 A bőr és nyálkahártya elváltozásaival járó vírusfertőzés k.m.n.  
 B2590 Cytomegalovirus betegség k.m.n.  
 B2690 Járványos parotitis szövődmény nélkül  
 B2700 Gammaherpesvirus mononucleosis  
 B2710 Cytomegalovirus mononucleosis  
 B2780 Egyéb fertőző mononucleosis  
 B2790 Fertőző mononucleosis k.m.n.  
 B3310 Ross River betegség  
 B3330 Retrovirus fertőzések, m.n.o.  
 B3380 Egyéb meghatározott vírusbetegségek  
 B3400 Adenovirus fertőzés k.m.n.  
 B3410 Enterovirus fertőzés k.m.n.  
 B3420 Coronavirus fertőzés k.m.n.  
 B3430 Parvovirus fertőzés k.m.n.  
 B3440 Papovavirus fertőzés k.m.n.  
 B3480 Egyéb vírusfertőzések nem meghatározott helyen  
 B3490 Vírusos fertőzés k.m.n.  
 B9700 Adenovirus, mint az egyéb főcsoportokba tartozó betegségek kiváltó oka  
 B9710 Enterovirus, mint egyéb főcsoportbeli betegségek kiváltó oka  
 B9720 Coronavirus, mint egyéb főcsoportbeli betegségek kiváltó oka  
 B9730 Retrovirus, mint az egyéb főcsoportokba tartozó betegségek kiváltó oka  
 B9740 Respiratory syncytial vírus, mint egyéb főcsoportbeli bet. kiváltó oka  
 B9750 Rheovirus, mint az egyéb főcsoportokba tartozó betegségek kiváltó oka  
 B9760 Parvovirus, mint az egyéb főcsoportokba tartozó betegségek kiváltó oka  
 B9770 Papillomavirus, mint egyéb főcsoportbeli betegségek kiváltó oka  
 B9780 Egyéb vírus ágensek, mint egyéb főcsoportbeli betegségek kiváltó oka  
 J1080 Influenza egyéb tünetekkel, influenzavírus identifikált  
 J1081 Influenza egyéb tünetekkel, H1N1 influenzavírus identifikált  
 J1180 Influenza egyéb tünetekkel, vírus nem identifikált

#### VAGY BETEGSÉGEK

- A9850 Haemorrhagiás láz renalis syndromával  
 B0070 Disszeminált herpesvirus betegség  
 B0180 Bányahimlő egyéb szövődménnyel  
 B0270 Disszeminált zoster  
 B0280 Zoster egyéb szövődményekkel  
 B0580 Kanyaró egyéb szövődményekkel  
 B2500 Cytomegalovirus pneumonitis (J17.1\*)  
 B2580 Egyéb cytomegalovirus betegségek  
 B2680 Járványos parotitis egyéb szövődményekkel

\*\*\*\* **18 803D Súlyosabb vírusbetegségek, 18 év alatt**

#### BETEGSÉGEK

- A9850 Haemorrhagiás láz renalis syndromával  
 B0070 Disszeminált herpesvirus betegség

- B0180 Bányahimlő egyéb szövődménnyel
- B0270 Disszeminált zoster
- B0280 Zoster egyéb szövődményekkel
- B0580 Kanyaró egyéb szövődményekkel
- B2500 Cytomegalovírus pneumonitis (J17.1\*)
- B2580 Egyéb cytomegalovírus betegségek
- B2680 Járványos parotitis egyéb szövődményekkel

\*\*\*\* **18 803E** *Egyéb vírusbetegségek, 18 év alatt*

BETEGSÉGEK

- A6000 A nemi és a húgyivari szervek herpesvirus fertőzése
- A8040 Heveny, nem bénulásos poliomyelitis
- A8800 Enterovírus által okozott kiütéses láz [Bostoni kiütéses láz]
- A90H0 Dengue láz [klasszikus dengue]
- A91H0 Haemorrhagiás dengue láz
- A9200 Chikungunya vírus betegség
- A9210 O'nyong-nyong láz
- A9220 Venezuelai ló-láz
- A9230 Nyugat-Níluszi láz
- A9240 Rift Valley láz
- A9280 Egyéb meghatározott, szúnyog által terjesztett vírusos lázak
- A9290 Szúnyog által terjesztett vírusos láz, k.m.n.
- A9300 Oropouche vírus betegség
- A9310 Phlebotomus papatasi láz
- A9320 Kolorádói kullancs-láz
- A9380 Egyéb meghatározott, ízeltlábúak által terjesztett vírusos lázak
- A94H0 Ízeltlábúak által terjesztett vírusos láz, k.m.n.
- A9500 Erdei sárgaláz
- A9510 Városi sárgaláz
- A9590 Sárgaláz k.m.n.
- A9600 Junin haemorrhagiás láz
- A9610 Machupo haemorrhagiás láz
- A9620 Lassa-láz
- A9680 Egyéb Arenavirus haemorrhagiás lázak
- A9690 Arenavirus haemorrhagiás láz k.m.n.
- A9800 Krimi-Kongói haemorrhagiás láz
- A9810 Omszki haemorrhagiás láz
- A9820 Kyasanur Forest betegség
- A9830 Marburg vírus betegség
- A9840 Ebola vírus betegség
- A9880 Egyéb meghatározott vírusos haemorrhagiás lázak
- A99H0 Vírusos haemorrhagiás láz, k.m.n.
- B0080 Herpesvirus fertőzés egyéb formái
- B0090 Herpesvirus fertőzés, k.m.n.
- B0190 Bányahimlő szövődmény nélkül
- B03H0 Himlő (variola vera)
- B04H0 Majomhimlő
- B0590 Kanyaró szövődmény nélkül
- B0680 Rózsahimlő egyéb szövődményekkel
- B0690 Rózsahimlő szövődmény nélkül
- B0800 Egyéb orthopox vírusfertőzések
- B0820 Exanthema subitum [hatodik betegség]
- B0830 Erythema infectiosum [ötödik betegség]
- B0840 Enterovírusos vesicularis stomatitis kiütéssel
- B0880 A bőr és nyálkahártya lésióival járó egyéb meghat. vírusfertőzések
- B09H0 A bőr és nyálkahártya elváltozásaival járó vírusfertőzés k.m.n.
- B2590 Cytomegalovírus betegség k.m.n.
- B2690 Járványos parotitis szövődmény nélkül
- B2700 Gammaherpesvirus mononucleosis

- B2710 Cytomegalovirus mononucleosis  
 B2780 Egyéb fertőző mononucleosis  
 B2790 Fertőző mononucleosis k.m.n.  
 B3310 Ross River betegség  
 B3330 Retrovirus fertőzések, m.n.o.  
 B3380 Egyéb meghatározott vírusbetegségek  
 B3400 Adenovirus fertőzés k.m.n.  
 B3410 Enterovirus fertőzés k.m.n.  
 B3420 Coronavirus fertőzés k.m.n.  
 B3430 Parvovirus fertőzés k.m.n.  
 B3440 Papovavirus fertőzés k.m.n.  
 B3480 Egyéb vírusfertőzések nem meghatározott helyen  
 B3490 Vírusos fertőzés k.m.n.  
 B9700 Adenovirus, mint az egyéb főcsoportokba tartozó betegségek kiváltó oka  
 B9710 Enterovirus, mint egyéb főcsoportbeli betegségek kiváltó oka  
 B9720 Coronavirus, mint egyéb főcsoportbeli betegségek kiváltó oka  
 B9730 Retrovirus, mint az egyéb főcsoportokba tartozó betegségek kiváltó oka  
 B9740 Respiratory syncytial vírus, mint egyéb főcsoportbeli bet. kiváltó oka  
 B9750 Rheovirus, mint az egyéb főcsoportokba tartozó betegségek kiváltó oka  
 B9760 Parvovirus, mint az egyéb főcsoportokba tartozó betegségek kiváltó oka  
 B9770 Papillomavirus, mint egyéb főcsoportbeli betegségek kiváltó oka  
 B9780 Egyéb vírus ágensek, mint egyéb főcsoportbeli betegségek kiváltó oka  
 J1080 Influenza egyéb tünetekkel, influenzavírus identifikált  
 J1081 Influenza egyéb tünetekkel, H1N1 influenzavírus identifikált  
 J1180 Influenza egyéb tünetekkel, vírus nem identifikált

\*\*\*\* **18 8040** *Protozoonok okozta megbetegedések*

BETEGSÉGEK

- B5000 Plasmodium falciparum malária agyi szövődeményekkel  
 B5080 Egyéb súlyos és szövődényes Plasmodium falciparum malária  
 B5090 Plasmodium falciparum malária, k.m.n.  
 B5100 Plasmodium vivax malária léprepedéssel  
 B5180 Plasmodium vivax malária egyéb szövődeményekkel  
 B5190 Plasmodium vivax malária szövődmény nélkül  
 B5200 Plasmodium malariae malária nephropathiával  
 B5280 Plasmodium malariae malária egyéb szövődeményekkel  
 B5290 Plasmodium malariae malária szövődmény nélkül  
 B5300 Plasmodium ovale malária  
 B5310 Malária majom Plasmodium fertőzést  
 B5380 Egyéb parasitológiai vizsgálattal igazolt malária, m.n.o.  
 B54H0 Malária k.m.n.  
 B5500 Zsigeri leishmaniasis  
 B5590 Leishmaniasis, k.m.n.  
 B5600 Gambiai trypanosomiasis  
 B5610 Rhodesiai trypanosomiasis  
 B5690 Afrikai trypanosomiasis, k.m.n.  
 B5710 Heveny Chagas-betegség a szív érintettsége nélkül  
 B5720 Chagas-kór (idült) a szív érintettségével (I41.2\*, I98.1\*)  
 B5740 Chagas-kór (idült) az idegrendszer érintettségével  
 B5750 Chagas-kór (idült) egyéb szervek érintettségével  
 B5820 Toxoplasmás meningoencephalitis (G05.2\*)  
 B5880 Toxoplasmosis egyéb szervek érintettségével  
 B5890 Toxoplasmosis, k.m.n.  
 B6000 Babesiosis  
 B6010 Acanthamoebiasis  
 B6020 Naegleriasis  
 B6080 Egyéb meghatározott protozoon betegségek  
 B64H0 Protozoon betegség, k.m.n.  
 B6900 A központi idegrendszer cysticercosisa

B6980 Egyéb lokalizációjú cysticercosis  
 B6990 Cysticercosis, k.m.n.  
 B73H0 Onchocerciasis  
 B7400 Wuchereria bancrofti okozta filariasis  
 B7410 Brugia malayi okozta filariasis  
 B7420 Brugia timori okozta filariasis  
 B7440 Mansonelliasis  
 B7480 Egyéb filariasisok  
 B7490 Filariasis, k.m.n.  
 B8310 Gnathostomiasis  
 B8330 Syngamiasis

\*\*\*\* 18 8060 *Egyéb fertőzések, zoonózisok, parazitás betegségek*

#### BETEGSÉGEK

A0510 Botulizmus  
 A1880 Egyéb szervek gümőkórja  
 A1900 Heveny miliaris gümőkór egy meghatározott helyen  
 A1910 Heveny miliaris gümőkór több helyen  
 A1920 Heveny miliaris gümőkór k.m.n.  
 A1980 Egyéb miliaris gümőkór  
 A1990 Miliaris gümőkór k.m.n.  
 A2000 Bubópestis  
 A2010 Cellulocutan pestis  
 A2080 Egyéb pestis kórformák  
 A2100 Tularaemia ulceroglandularis  
 A2110 Tularaemia oculoglandularis  
 A2180 Tularaemia egyéb formái  
 A2280 Az anthrax egyéb formái  
 A2300 Brucella melitensis által okozott brucellosis  
 A2310 Brucella abortus által okozott brucellosis  
 A2320 Brucella suis által okozott brucellosis  
 A2330 Brucella canis által okozott brucellosis  
 A2380 Egyéb brucellosis  
 A2400 Takonykór  
 A2420 Félheveny és idült melioidosis  
 A2430 Egyéb melioidosis  
 A2500 Patkányharapási láz, spirillosis  
 A2510 Streptobacillosis  
 A2600 Bőr erysipeloid  
 A2680 Az erysipeloid egyéb formái  
 A2700 Leptospirosis icterohaemorrhagica [Weil-betegség]  
 A2780 Leptospirosis egyéb formái  
 A2800 Pasteurellosis  
 A2820 Extraintestinalis yersiniosis  
 A2880 Egyéb, m.n.o., állatok terjesztette bakteriális betegségek  
 A3000 Lepra [Hansen-betegség] k.m.n.  
 A3010 Tuberculoid lepra  
 A3020 Határesetű tuberculoid lepra  
 A3030 Határesetű lepra  
 A3040 Határesetű lepromatosus lepra  
 A3050 Lepromatosus lepra  
 A3080 Lepra egyéb formái  
 A3090 Lepra k.m.n.  
 A3180 Egyéb mycobacterium által okozott fertőzések  
 A3190 Mycobacterium fertőzés k.m.n.  
 A3210 Listeria meningitis és meningoencephalitis  
 A3280 Listeriosis egyéb formái  
 A3290 Listeriosis k.m.n.  
 A33H0 Tetanus neonatorum

- A3680 Egyéb diphtheria
- A3690 Diphtheria k.m.n.
- A3700 Szamárköhögés, Bordetella pertussis miatt
- A3710 Szamárköhögés, Bordetella parapertussis miatt
- A3780 Szamárköhögés, egyéb Bordetella fajok miatt
- A3790 Szamárköhögés k.m.n.
- A38H0 Vörheny
- A3990 Meningococcus okozta fertőzés k.m.n.
- A4280 Sugárgomba fertőzés egyéb formái
- A4290 Sugárgomba fertőzés k.m.n.
- A4300 Tüdő nocardiosis
- A4310 Bőr nocardiosis
- A4380 Nocardiosis egyéb formái
- A4390 Nocardiosis k.m.n.
- A4410 A bőr, ill. a bőr és nyálkahártya bartonellosisa
- A4480 Bartonellosis egyéb formái
- A4490 Bartonellosis k.m.n.
- A4820 Nem pneumoniás legionárius betegség [Pontiac-láz]
- A4900 Staphylococcus fertőzés k.m.n.
- A4910 Streptococcus fertőzés k.m.n.
- A4920 Haemophilus influenzae fertőzés k.m.n.
- A4930 Mycoplasma fertőzés k.m.n.
- A4980 Egyéb bakteriális fertőzések k.m.n. lokalizációban
- A6640 Framboesiás gummák és fekélyek
- A6670 Egyéb framboesiás manifesztációk
- A6680 Latens framboesia
- A6690 Framboesia k.m.n.
- A6700 Elsődleges laesiók pintában
- A6710 Közbulósó laesiók pintában
- A6720 Késői laesiók pintában
- A6730 Vegyes laesiók pintában
- A6800 Tetű által terjesztett visszatérő láz
- A6810 Kullancs által terjesztett visszatérő láz
- A6890 Visszatérő láz k.m.n.
- A6920 Lyme-kór
- A6980 Egyéb meghatározott spirochaeta fertőzés
- A70H0 Chlamydia psittaci fertőzés
- A7490 Chlamydia fertőzés, k.m.n.
- A7500 Rickettsia prowazeki okozta, tetű által terjesztett kiütéses typhus
- A7510 Kiűjülő (visszatérő) kiütéses typhus [Brill-kór]
- A7520 Rickettsia typhi fertőzés
- A7530 Rickettsia tsutsugamusi okozta kiütéses typhus
- A7590 Kiütéses typhus k.m.n.
- A7700 Foltos láz Rickettsia rickettsi miatt
- A7710 Foltos láz Rickettsia conorii miatt
- A7720 Foltos láz Rickettsia siberica miatt (szibériai foltos láz)
- A7730 Foltos láz Rickettsia australis miatt
- A7780 Egyéb foltoslázak
- A78H0 Q-láz
- A7900 Lövészárokok láz
- A7910 Rickettsia-himlő Rickettsia akari miatt
- A7980 Egyéb meghatározott rickettsiosisok
- B3300 Myalgia epidemica
- B3740 Egyéb húgyivarszervi lokalizációjú candidiasis
- B3780 Egyéb lokalizációjú candidiasis
- B3790 Candidiasis, k.m.n.
- B3880 Coccidioidomycosis egyéb formái
- B3890 Coccidioidomycosis, k.m.n.
- B3940 Histoplasmosis capsulati k.m.n.

- B3950 Histoplasmosis duboisii
- B3990 Histoplasmosis, k.m.n.
- B4000 Heveny pulmonalis blastomycosis
- B4010 Idült pulmonalis blastomycosis
- B4020 Pulmonalis blastomycosis, k.m.n.
- B4030 Bőr blastomycosis
- B4080 Blastomycosis egyéb formái
- B4090 Blastomycosis, k.m.n.
- B4100 Tüdő paracoccidioidomycosis
- B4180 Paracoccidioidomycosis egyéb formái
- B4190 Paracoccidioidomycosis, k.m.n.
- B4200 Tüdő sporotrichosis (J99.8\*)
- B4210 Lymphocutan sporotrichosis
- B4280 Sporotrichosis egyéb formái
- B4290 Sporotrichosis, k.m.n.
- B4300 Bőr chromomycosis
- B4310 Phaeomycoticus agytályog
- B4320 Bőr alatti phaeomycoticus tályog és cysta
- B4380 Chromomycosis egyéb formái
- B4390 Chromomycosis, k.m.n.
- B4420 Tonsilla aspergillosis
- B4480 Aspergillosis egyéb formái
- B4490 Aspergillosis, k.m.n.
- B4500 Tüdő cryptococcosis
- B4510 Agyi cryptococcosis
- B4520 Bőr cryptococcosis
- B4530 Csont cryptococcosis
- B4580 Cryptococcosis egyéb formái
- B4590 Cryptococcosis, k.m.n.
- B4600 A tüdő mucormycosisa
- B4620 Gastrointestinalis mucormycosis
- B4630 Bőr mucormycosis
- B4650 Mucormycosis, k.m.n.
- B4680 Egyéb zygomycosisok
- B4690 Zygomycosis, k.m.n.
- B4700 Eumycetoma
- B4710 Actinomycetoma
- B4790 Mycetoma, k.m.n.
- B4800 Lobomycosis
- B4810 Rhinosporidiosis
- B4820 Allescheriasis
- B4830 Geotrichosis
- B4840 Penicillosis
- B4870 Opportunista gombás fertőzések
- B4880 Egyéb meghatározott gombás fertőzések
- B49H0 Mycosis k.m.n.
- B75H0 Trichinellosis
- B8300 Zsigeri vándorló lárva
- B8320 Parastrongylus cantonensis okozta angiostrongyliasis
- B8340 Belső hirudiniasis
- B8700 Bőr myiasis
- B8710 Seb myiasis
- B8720 Szem myiasis
- B8730 Orr-garat myiasis
- B8740 Fül myiasis
- B8780 Egyéb lokalizációjú myiasisok
- B8790 Myiasis, k.m.n.
- B8800 Egyéb atkás fertőzések
- B8810 Tungiasis [homoki bolha infestatio]

- B8820 Egyéb ízeltlábúak által okozott fertőzések  
 B8830 Külső hirudiniasis  
 B8880 Egyéb meghatározott fertőzések  
 B8890 Parazita fertőzés k.m.n.  
 B89H0 Parazita-betegség, k.m.n.  
 B9600 Mycoplasma pneumoniae, mint egyéb főcsoportbeli betegségek kiváltó oka  
 B9610 Klebsiella pneumoniae, mint egyéb főcsoportbeli betegségek kiváltó oka  
 B9620 Escherichia coli, mint egyéb főcsoportbeli betegségek kiváltó oka  
 B9630 Haemophilus influenzae, mint egyéb főcsoportbeli bet. kiváltó oka  
 B9640 Proteus, mint egyéb főcsoportbeli betegségek kiváltó oka  
 B9650 Pseudomonas, mint egyéb főcsoportbeli betegségek kiváltó oka  
 B9660 Bacillus fragilis, mint egyéb főcsoportbeli betegségek kiváltó oka  
 B9670 Clostridium perfringens, mint egyéb főcsoportbeli bet. kiváltó oka  
 B99H0 Egyéb és k.m.n. fertőző betegségek  
 L9460 Spontán dactylolysis (ainhum)

\*\*\*\* 18 8070 *Nemi betegségek szisztémás manifesztációval*

BETEGSÉGEK

- A5000 Friss, veleszületett syphilis, tünetekkel  
 A5010 Korai, veleszületett syphilis, latens  
 A5020 Korai veleszületett syphilis, k.m.n.  
 A5040 Késői veleszületett neurosyphilis [juvenilis neurosyphilis]  
 A5050 Egyéb késői veleszületett syphilis, tünetekkel  
 A5060 Késői veleszületett syphilis, latens  
 A5070 Késői veleszületett vérbaj, k.m.n.  
 A5090 Veleszületett vérbaj, k.m.n.  
 A5100 Az ivarszervek elsődleges syphilise  
 A5120 Elsődleges syphilis, egyéb lokalizációban  
 A5130 A bőr és a nyálkahártya másodlagos syphilise  
 A5140 Egyéb másodlagos syphilis  
 A5150 Friss vérbaj, latens  
 A5190 Friss vérbaj k.m.n.  
 A5270 Egyéb késői vérbaj  
 A5280 Késői latens vérbaj  
 A5290 Késői vérbaj, k.m.n.  
 A5300 Vérbaj k.m.n. friss vagy késői  
 A5390 Vérbaj k.m.n.  
 A5420 Kankós pelveoperitonitis és a húgyivarrendszer egyéb kankós fertőzései  
 A5440 A csont-izomrendszer kankós fertőzése  
 A5480 Egyéb kankós fertőzések  
 A5490 Kankós fertőzés k.m.n.  
 A55H0 Chlamydia lymphogranuloma (venereum)  
 A5680 Egyéb lokalizációjú, szexuális úton terjedő chlamydia fertőzés  
 A5980 Egyéb lokalizációjú trichomoniasis  
 A5990 Trichomoniasis k.m.n.  
 A6380 Egyéb meghatározott, főként szexuális úton terjedő betegségek  
 A64H0 Szexuális úton terjedő, nem meghatározott betegségek  
 A65H0 Nem venereás syphilis

\*\*\*\* 18 819Z *Szisztémás fertőzések, parazitás betegségek (kivéve: szepszémia) súlyos társult betegséggel*

BETEGSÉGEK

- A0510 Botulizmus  
 A1880 Egyéb szervek gümőkórja  
 A1900 Heveny miliaris gümőkór egy meghatározott helyen  
 A1910 Heveny miliaris gümőkór több helyen  
 A1920 Heveny miliaris gümőkór k.m.n.  
 A1980 Egyéb miliaris gümőkór  
 A1990 Miliaris gümőkór k.m.n.



- A2000 Bubópestis
- A2010 Cellulocutan pestis
- A2080 Egyéb pestis kórformák
- A2100 Tularaemia ulceroglandularis
- A2110 Tularaemia oculoglandularis
- A2180 Tularaemia egyéb formái
- A2280 Az anthrax egyéb formái
- A2300 Brucella melitensis által okozott brucellosis
- A2310 Brucella abortus által okozott brucellosis
- A2320 Brucella suis által okozott brucellosis
- A2330 Brucella canis által okozott brucellosis
- A2380 Egyéb brucellosis
- A2400 Takonykór
- A2420 Félheveny és idült melioidosis
- A2430 Egyéb melioidosis
- A2500 Patkányharapási láz, spirillosis
- A2510 Streptobacillosis
- A2600 Bőr erysipeloid
- A2680 Az erysipeloid egyéb formái
- A2700 Leptospirosis icterohaemorrhagica [Weil-betegség]
- A2780 Leptospirosis egyéb formái
- A2800 Pasteurellosis
- A2810 Macskakarmolás betegség
- A2820 Extraintestinalis yersiniosis
- A2880 Egyéb, m.n.o., állatok terjesztette bakteriális betegségek
- A3000 Lepra [Hansen-betegség] k.m.n.
- A3010 Tuberculoid lepra
- A3020 Határesetű tuberculoid lepra
- A3030 Határesetű lepra
- A3040 Határesetű lepromatosus lepra
- A3050 Lepromatosus lepra
- A3080 Lepra egyéb formái
- A3090 Lepra k.m.n.
- A3180 Egyéb mycobacterium által okozott fertőzések
- A3190 Mycobacterium fertőzés k.m.n.
- A3210 Listeria meningitis és meningoencephalitis
- A3280 Listeriosis egyéb formái
- A3290 Listeriosis k.m.n.
- A33H0 Tetanus neonatorum
- A35H0 Egyéb tetanus
- A3680 Egyéb diphtheria
- A3690 Diphtheria k.m.n.
- A3700 Szamárköhögés, Bordetella pertussis miatt
- A3710 Szamárköhögés, Bordetella parapertussis miatt
- A3780 Szamárköhögés, egyéb Bordetella fajok miatt
- A3790 Szamárköhögés k.m.n.
- A38H0 Vörheny
- A3990 Meningococcus okozta fertőzés k.m.n.
- A4280 Sugárgomba fertőzés egyéb formái
- A4290 Sugárgomba fertőzés k.m.n.
- A4300 Tüdő nocardiosis
- A4310 Bőr nocardiosis
- A4380 Nocardiosis egyéb formái
- A4390 Nocardiosis k.m.n.
- A4410 A bőr, ill. a bőr és nyálkahártya bartonellosisa
- A4480 Bartonellosis egyéb formái
- A4490 Bartonellosis k.m.n.
- A46H0 Orbánc (erysipelas)
- A4800 Gázgangraena

- A4820 Nem pneumoniás legionárius betegség [Pontiac-láz]  
A4830 Toxikus shock syndroma  
A4840 Brazil purpurás láz  
A4880 Egyéb baktériumok okozta betegségek m.n.o.  
A4900 Staphylococcus fertőzés k.m.n.  
A4910 Streptococcus fertőzés k.m.n.  
A4920 Haemophilus influenzae fertőzés k.m.n.  
A4930 Mycoplasma fertőzés k.m.n.  
A4980 Egyéb bakteriális fertőzések k.m.n. lokalizációban  
A5000 Friss, veleszületett syphilis, tünetekkel  
A5010 Korai, veleszületett syphilis, latens  
A5020 Korai veleszületett syphilis, k.m.n.  
A5040 Késői veleszületett neurosyphilis [juvenilis neurosyphilis]  
A5050 Egyéb késői veleszületett syphilis, tünetekkel  
A5060 Késői veleszületett syphilis, latens  
A5070 Késői veleszületett vérbaj, k.m.n.  
A5090 Veleszületett vérbaj, k.m.n.  
A5100 Az ivarszervek elsődleges syphilise  
A5120 Elsődleges syphilis, egyéb lokalizációban  
A5130 A bőr és a nyálkahártya másodlagos syphilise  
A5140 Egyéb másodlagos syphilis  
A5150 Friss vérbaj, latens  
A5190 Friss vérbaj k.m.n.  
A5270 Egyéb késői vérbaj  
A5280 Késői latens vérbaj  
A5290 Késői vérbaj, k.m.n.  
A5300 Vérbaj k.m.n. friss vagy késői  
A5390 Vérbaj k.m.n.  
A5420 Kankós pelveoperitonitis és a húgyivarrendszer egyéb kankós fertőzései  
A5440 A csont-izomrendszer kankós fertőzése  
A5480 Egyéb kankós fertőzések  
A55H0 Chlamydia lymphogranuloma (venereum)  
A5680 Egyéb lokalizációjú, szexuális úton terjedő chlamydia fertőzés  
A5980 Egyéb lokalizációjú trichomoniasis  
A6000 A nemi és a húgyivari szervek herpesvirus fertőzése  
A6380 Egyéb meghatározott, főként szexuális úton terjedő betegségek  
A64H0 Szexuális úton terjedő, nem meghatározott betegségek  
A65H0 Nem venereás syphilis  
A6640 Framboesiás gummák és fekélyek  
A6670 Egyéb framboesiás manifesztációk  
A6680 Latens framboesia  
A6690 Framboesia k.m.n.  
A6700 Elsődleges laesiók pintában  
A6710 Közbülső laesiók pintában  
A6720 Késői laesiók pintában  
A6730 Vegyes laesiók pintában  
A6800 Tetű által terjesztett visszatérő láz  
A6810 Kullancs által terjesztett visszatérő láz  
A6890 Visszatérő láz k.m.n.  
A6920 Lyme-kór  
A6980 Egyéb meghatározott spirochaeta fertőzés  
A70H0 Chlamydia psittaci fertőzés  
A7490 Chlamydia fertőzés, k.m.n.  
A7500 Rickettsia prowazeki okozta, tetű által terjesztett kiütéses typhus  
A7510 Kiűjülő (visszatérő) kiütéses typhus [Brill-kór]  
A7520 Rickettsia typhi fertőzés  
A7530 Rickettsia tsutsugamusi okozta kiütéses typhus  
A7590 Kiütéses typhus k.m.n.  
A7700 Foltos láz Rickettsia rickettsi miatt

- A7710 Foltos láz *Rickettsia conorii* miatt  
A7720 Foltos láz *Rickettsia siberica* miatt (szibériai foltos láz)  
A7730 Foltos láz *Rickettsia australis* miatt  
A7780 Egyéb foltoslázak  
A78H0 Q-láz  
A7900 Lövészárók láz  
A7910 *Rickettsia*-hímlő *Rickettsia akari* miatt  
A7980 Egyéb meghatározott rickettsiosisok  
A8040 Heveny, nem bénulásos poliomyelitis  
A8200 Erdei veszettség  
A8210 Városi veszettség  
A8290 Veszettség k.m.n.  
A8800 Enterovírus által okozott kiütéses láz [Bostoni kiütéses láz]  
A90H0 Dengue láz [klasszikus dengue]  
A91H0 Haemorrhagiás dengue láz  
A9200 Chikungunya vírus betegség  
A9210 O'nyong-nyong láz  
A9220 Venezuelai ló-láz  
A9230 Nyugat-Nílus láz  
A9240 Rift Valley láz  
A9280 Egyéb meghatározott, szúnyog által terjesztett vírusos lázak  
A9290 Szúnyog által terjesztett vírusos láz, k.m.n.  
A9300 Oropouche vírus betegség  
A9310 *Phlebotomus papatasi* láz  
A9320 Kolorádói kullancs-láz  
A9380 Egyéb meghatározott, ízeltlábúak által terjesztett vírusos lázak  
A94H0 Ízeltlábúak által terjesztett vírusos láz, k.m.n.  
A9500 Erdei sárgaláz  
A9510 Városi sárgaláz  
A9590 Sárgaláz k.m.n.  
A9600 Junin haemorrhagiás láz  
A9610 Machupo haemorrhagiás láz  
A9620 Lassa-láz  
A9680 Egyéb Arenavirus haemorrhagiás lázak  
A9690 Arenavirus haemorrhagiás láz k.m.n.  
A9800 Krimi-Kongói haemorrhagiás láz  
A9810 Omszki haemorrhagiás láz  
A9820 Kyasanur Forest betegség  
A9830 Marburg vírus betegség  
A9840 Ebola vírus betegség  
A9850 Haemorrhagiás láz renalis szindrómával  
A9880 Egyéb meghatározott vírusos haemorrhagiás lázak  
A99H0 Vírusos haemorrhagiás láz, k.m.n.  
B0070 Disszeminált herpesvirus betegség  
B0080 Herpesvirus fertőzés egyéb formái  
B0090 Herpesvirus fertőzés, k.m.n.  
B0180 Bórányhímlő egyéb szövődménnyel  
B0270 Disszeminált zoster  
B0280 Zoster egyéb szövődményekkel  
B03H0 Hímlő (*variola vera*)  
B04H0 Majomhímlő  
B0580 Kanyaró egyéb szövődményekkel  
B0680 Rózsahímlő egyéb szövődményekkel  
B0800 Egyéb orthopox vírusfertőzések  
B0820 Exanthema subitum [hatodik betegség]  
B0830 Erythema infectiosum [ötödik betegség]  
B0840 Enterovírusos vesicularis stomatitis kiütéssel  
B0880 A bőr és nyálkahártya lésióival járó egyéb meghat. vírusfertőzések  
B09H0 A bőr és nyálkahártya elváltozásaival járó vírusfertőzés k.m.n.

- B2500 Cytomegalovirus pneumonitis (J17.1\*)
- B2580 Egyéb cytomegalovirus betegségek
- B2590 Cytomegalovirus betegség k.m.n.
- B2680 Járványos parotitis egyéb szövődményekkel
- B2700 Gammaherpesvirus mononucleosis
- B2710 Cytomegalovirus mononucleosis
- B2780 Egyéb fertőző mononucleosis
- B2790 Fertőző mononucleosis k.m.n.
- B3300 Myalgia epidemica
- B3310 Ross River betegség
- B3330 Retrovirus fertőzések, m.n.o.
- B3380 Egyéb meghatározott vírusbetegségek
- B3400 Adenovirus fertőzés k.m.n.
- B3410 Enterovirus fertőzés k.m.n.
- B3420 Coronavirus fertőzés k.m.n.
- B3430 Parvovirus fertőzés k.m.n.
- B3440 Papovavirus fertőzés k.m.n.
- B3480 Egyéb vírusfertőzések nem meghatározott helyen
- B3490 Vírusos fertőzés k.m.n.
- B3740 Egyéb húgyivarszervi lokalizációjú candidiasis
- B3780 Egyéb lokalizációjú candidiasis
- B3790 Candidiasis, k.m.n.
- B3880 Coccidioidomycosis egyéb formái
- B3890 Coccidioidomycosis, k.m.n.
- B3940 Histoplasmosis capsulati k.m.n.
- B3950 Histoplasmosis duboisii
- B3990 Histoplasmosis, k.m.n.
- B4000 Heveny pulmonalis blastomycosis
- B4010 Idült pulmonalis blastomycosis
- B4020 Pulmonalis blastomycosis, k.m.n.
- B4030 Bőr blastomycosis
- B4080 Blastomycosis egyéb formái
- B4090 Blastomycosis, k.m.n.
- B4100 Tüdő paracoccidioidomycosis
- B4180 Paracoccidioidomycosis egyéb formái
- B4190 Paracoccidioidomycosis, k.m.n.
- B4200 Tüdő sporotrichosis (J99.8\*)
- B4210 Lymphocutan sporotrichosis
- B4280 Sporotrichosis egyéb formái
- B4290 Sporotrichosis, k.m.n.
- B4300 Bőr chromomycosis
- B4310 Phaeomycocticus agytályog
- B4320 Bőr alatti phaeomycocticus tályog és cysta
- B4380 Chromomycosis egyéb formái
- B4390 Chromomycosis, k.m.n.
- B4420 Tonsilla aspergillosis
- B4480 Aspergillosis egyéb formái
- B4490 Aspergillosis, k.m.n.
- B4500 Tüdő cryptococcosis
- B4510 Agyi cryptococcosis
- B4520 Bőr cryptococcosis
- B4530 Csont cryptococcosis
- B4580 Cryptococcosis egyéb formái
- B4590 Cryptococcosis, k.m.n.
- B4600 A tüdő mucormycosisa
- B4620 Gastrointestinalis mucormycosis
- B4630 Bőr mucormycosis
- B4650 Mucormycosis, k.m.n.
- B4680 Egyéb zygomycoisok

- B4690 Zygomycosis, k.m.n.
- B4700 Eumycetoma
- B4710 Actinomycetoma
- B4790 Mycetoma, k.m.n.
- B4800 Lobomycosis
- B4810 Rhinosporidiosis
- B4820 Allescheriasis
- B4830 Geotrichosis
- B4840 Penicilliosis
- B4870 Opportunista gombás fertőzések
- B4880 Egyéb meghatározott gombás fertőzések
- B5000 Plasmodium falciparum malária agyi szövődeményekkel
- B5080 Egyéb súlyos és szövődényes Plasmodium falciparum malária
- B5090 Plasmodium falciparum malária, k.m.n.
- B5100 Plasmodium vivax malária léprepedéssel
- B5180 Plasmodium vivax malária egyéb szövődényekkel
- B5190 Plasmodium vivax malária szövődény nélkül
- B5200 Plasmodium malariae malária nephropathiával
- B5280 Plasmodium malariae malária egyéb szövődényekkel
- B5290 Plasmodium malariae malária szövődény nélkül
- B5300 Plasmodium ovale malária
- B5310 Malária majom Plasmodium fertőzést
- B5380 Egyéb parasitológiai vizsgálattal igazolt malária, m.n.o.
- B54H0 Malária k.m.n.
- B5500 Zsigeri leishmaniasis
- B5590 Leishmaniasis, k.m.n.
- B5600 Gambiai trypanosomiasis
- B5610 Rhodesiai trypanosomiasis
- B5690 Afrikai trypanosomiasis, k.m.n.
- B5710 Heveny Chagas-betegség a szív érintettsége nélkül
- B5720 Chagas-kór (idült) a szív érintettségével (I41.2\*, I98.1\*)
- B5740 Chagas-kór (idült) az idegrendszer érintettségével
- B5750 Chagas-kór (idült) egyéb szervek érintettségével
- B5820 Toxoplasmás meningoencephalitis (G05.2\*)
- B5880 Toxoplasmosis egyéb szervek érintettségével
- B5890 Toxoplasmosis, k.m.n.
- B6000 Babesiosis
- B6010 Acanthamoebiasis
- B6020 Naegleriasis
- B6080 Egyéb meghatározott protozoon betegségek
- B64H0 Protozoon betegség, k.m.n.
- B6900 A központi idegrendszer cysticercosisa
- B6980 Egyéb lokalizációjú cysticercosis
- B6990 Cysticercosis, k.m.n.
- B73H0 Onchocerciasis
- B7400 Wuchereria bancrofti okozta filariasis
- B7410 Brugia malayi okozta filariasis
- B7420 Brugia timori okozta filariasis
- B7440 Mansonelliasis
- B7480 Egyéb filariasisok
- B7490 Filariasis, k.m.n.
- B75H0 Trichinellosis
- B8300 Zsigeri vándorló lárva
- B8310 Gnathostomiasis
- B8320 Parastrongylus cantonensis okozta angiostrongyliasis
- B8330 Syngamiasis
- B8340 Belső hirudiniasis
- B8700 Bőr myiasis
- B8710 Seb myiasis

- B8720 Szem myiasis  
 B8730 Orr-garat myiasis  
 B8740 Fül myiasis  
 B8780 Egyéb lokalizációjú myiasisok  
 B8790 Myiasis, k.m.n.  
 B8800 Egyéb atkás fertőzések  
 B8810 Tungiasis [homoki bolha infestatio]  
 B8820 Egyéb ízeltlábúak által okozott fertőzések  
 B8830 Külső hirudiniasis  
 B8880 Egyéb meghatározott fertőzések  
 B89H0 Parazita-betegség, k.m.n.  
 B9500 Streptococcus-A, mint egyéb főcsoportbeli betegségek kiváltó oka  
 B9510 Streptococcus-B, mint egyéb főcsoportbeli betegségek kiváltó oka  
 B9520 Streptococcus-D, mint egyéb főcsoportbeli betegségek kiváltó oka  
 B9530 Streptococcus pneumoniae, mint egyéb főcsoportbeli bet. kiváltó oka  
 B9540 Egyéb streptococcus fajok, mint egyéb főcsoportbeli bet. kiváltó oka  
 B9550 Streptococcus k.m.n., mint egyéb főcsoportbeli betegségek kiváltó oka  
 B9560 Staphylococcus aureus, mint egyéb főcsoportbeli betegségek kiváltó oka  
 B9570 Egyéb staphylococcus, mint egyéb főcsoportbeli betegségek kiváltó oka  
 B9580 Staphylococcus k.m.n., mint egyéb főcsoportbeli betegségek kiváltó oka  
 B9600 Mycoplasma pneumoniae, mint egyéb főcsoportbeli betegségek kiváltó oka  
 B9610 Klebsiella pneumoniae, mint egyéb főcsoportbeli betegségek kiváltó oka  
 B9620 Escherichia coli, mint egyéb főcsoportbeli betegségek kiváltó oka  
 B9630 Haemophilus influenzae, mint egyéb főcsoportbeli bet. kiváltó oka  
 B9640 Proteus, mint egyéb főcsoportbeli betegségek kiváltó oka  
 B9650 Pseudomonas, mint egyéb főcsoportbeli betegségek kiváltó oka  
 B9660 Bacillus fragilis, mint egyéb főcsoportbeli betegségek kiváltó oka  
 B9670 Clostridium perfringens, mint egyéb főcsoportbeli bet. kiváltó oka  
 B9680 Egyéb meghat. bakter. ágens, mint egyéb főcsoportbeli bet. kiváltó oka  
 B9700 Adenovirus, mint az egyéb főcsoportokba tartozó betegségek kiváltó oka  
 B9710 Enterovirus, mint egyéb főcsoportbeli betegségek kiváltó oka  
 B9720 Coronavirus, mint egyéb főcsoportbeli betegségek kiváltó oka  
 B9730 Retrovirus, mint az egyéb főcsoportokba tartozó betegségek kiváltó oka  
 B9740 Respiratory syncytial vírus, mint egyéb főcsoportbeli bet. kiváltó oka  
 B9750 Rheovirus, mint az egyéb főcsoportokba tartozó betegségek kiváltó oka  
 B9760 Parvovirus, mint az egyéb főcsoportokba tartozó betegségek kiváltó oka  
 B9770 Papillomavirus, mint egyéb főcsoportbeli betegségek kiváltó oka  
 B9780 Egyéb vírus ágensek, mint egyéb főcsoportbeli betegségek kiváltó oka  
 J1080 Influenza egyéb tünetekkel, influenzavírus identifikált  
 J1081 Influenza egyéb tünetekkel, H1N1 influenzavírus identifikált  
 J1180 Influenza egyéb tünetekkel, vírus nem identifikált  
 L9460 Spontán dactyololysis (ainhum)

ÉS A SÚLYOS TÁRSULT BETEGSÉG FELTÉTELEI

\*\*\* 18 820Z *Szeptikémia súlyos társult betegséggel*

BETEGSÉGEK

- A0210 Salmonella sepsis  
 A2070 Pestises septicaemia  
 A2170 Generalizált tularaemia  
 A2270 Anthrax septicaemia  
 A2410 Heveny és fulmináns lefolyású melioidosis  
 A2670 Erysipelothrix septicaemia  
 A3270 Listeria septicaemia  
 A3920 Heveny meningococcaemia  
 A3930 Idült meningococcaemia  
 A3940 Meningococcaemia k.m.n.  
 A4000 Septicaemia, A csoportú streptococcus miatt  
 A4010 Septicaemia, B csoportú streptococcus miatt  
 A4020 Septicaemia, D csoportú streptococcus miatt

- A4030 Septicaemia *Streptococcus pneumoniae* miatt
- A4080 Egyéb streptococcus okozta septicaemia
- A4090 Septicaemia, streptococcus miatt k.m.n.
- A4100 *Staphylococcus aureus* okozta septicaemia
- A4110 Egyéb azonosított *staphylococcus* okozta septicaemia
- A4120 Nem azonosított *staphylococcus* okozta septicaemia
- A4130 *Haemophilus influenzae* okozta septicaemia
- A4140 Anaerob kórokozók okozta septicaemia
- A4150 Septicaemia egyéb Gram-negatív kórokozók miatt
- A4180 Septicaemia, egyéb meghatározott kórokozóval
- A4190 Septicaemia, k.m.n.
- A4270 *Actinomyces* septicaemia
- A4400 Szisztémás bartonellosis
- B3770 *Candida* sepsis
- B3870 Disszeminált *coccidioidomycosis*
- B3930 Disszeminált *histoplasmosis capsulati*
- B4070 Disszeminált *blastomycosis*
- B4170 Disszeminált *paracoccidioidomycosis*
- B4270 Disszeminált *sporotrichosis*
- B4470 Disszeminált *aspergillosis*
- B4570 Disszeminált *cryptococcosis*
- B4610 *Rhinocerebralis mucormycosis*
- B4640 Disszeminált *mucormycosis*
- O7530 Egyéb fertőzés a vajúdás alatt

## ÉS A SÚLYOS TÁRSULT BETEGSÉG FELTÉTELEI

\*\*\*\* **Főcsoport: 19 Mentális betegségek**

\*\*\*\* **19 8210 Akut alkalmazkodási reakció, pszichoszociális diszfunkció**

BETEGSÉGEK

- F4300 Akut stresszreakció
- F4310 Poszttraumás stressz zavar
- F4320 Alkalmazkodási zavarok
- F4380 Súlyos stresszre adott egyéb reakció
- F4390 Súlyos stresszre adott nem-meghatározott válasz
- F6390 Nem-meghatározott szokás és impulzus-kontroll zavarok
- F9850 Dadogás (psallismus, ischophonía)

\*\*\*\* **19 822A Depresszív szindrómák 60 év alatt**

BETEGSÉGEK

- F3130 Bipoláris affektív zavar, enyhe vagy közepes depressziós epizód
- F3140 Bipoláris affektív zavar, súlyos depresszió, pszichotikus tünetek nélkül
- F3170 Bipoláris affektív zavar, jelenleg remisszióban
- F3200 Enyhe depressziós epizód
- F3210 Közepes depressziós epizód
- F3220 Súlyos depressziós epizód pszichotikus tünetek nélkül
- F3280 Egyéb depressziós epizód
- F3290 Nem-meghatározott depressziós epizód
- F3300 Rekurrens (ismétlődő) depresszió, jelenleg enyhe depressziós epizód
- F3310 Rekurrens (ismétlődő) depresszió, jelenleg közepes depressziós epizód
- F3320 Rekurrens depresszió, súlyos depressziós epizód, pszich. tünetek nélkül
- F3330 Rekurrens depresszió, súlyos depressziós epizód, pszichot. tünetekkel
- F3340 Rekurrens (ismétlődő) depresszió, jelenleg remisszióban
- F3380 Egyéb rekurrens (ismétlődő) depresszió
- F3390 Nem-meghatározott rekurrens depresszió (zavar)
- F3410 Disztímia
- F3480 Egyéb perzisztáló (tartós) hangulatzavar
- F3490 Nem-meghatározott perzisztáló (tartós) hangulatzavar
- F3800 Egyéb hangulatú [affektív] rendellenességek
- F4120 Kevert szorongásos és depressziós zavar

\*\*\*\* **19 822B Depresszív szindrómák 60 év felett**

BETEGSÉGEK

**A kódlistát ld. a főcsoport 822A csoportjában!**

\*\*\*\* **19 822C Önmérgezett depressziós betegek utógondozással**

BETEGSÉGEK "B"

- E1600 Gyógyszer-okozta hypoglycaemia, coma nélkül
- T3600 Penicillinek által okozott mérgezés
- T3610 Cephalosporinok és egyéb b-laktám antibiotikumok okozta mérgezés
- T3620 Chloramphenicol csoport által okozott mérgezés
- T3630 Macrolidek által okozott mérgezés
- T3640 Tetracyclinek által okozott mérgezés
- T3650 Aminoglycosidok által okozott mérgezés
- T3660 Rifamycinek által okozott mérgezés
- T3670 Systemásan alkalmazott antifungális antibiotikumok okozta mérgezés
- T3680 Egyéb systemás antibiotikumok által okozott mérgezés
- T3690 K.m.n. systemás antibiotikumok által okozott mérgezés
- T3700 Sulfonamidok által okozott mérgezés
- T3710 Mycobacterium elleni szerek által okozott mérgezés
- T3720 Malária és egyéb vér- protozoonokra ható gyógyszerek okozta mérgezés
- T3730 Egyéb protozoonok elleni szerek által okozott mérgezés
- T3740 Féreggyilkók által okozott mérgezés
- T3750 Vírus elleni szerek által okozott mérgezés



- T3780 Egyéb systemás fert. elleni szerek, antiparasiticumok okozta mérgezés  
T3790 Systemás k.m.n. fert. elleni szerek, antiparasiticumok okozta mérgezés  
T3800 Glycocorticoidok és syntheticus analógiáik által okozott mérgezés  
T3810 Pajzsmirigyhormonok és pótszerek által okozott mérgezés  
T3820 Pajzsmirigyhormon elválasztás elleni szerek által okozott mérgezés  
T3830 Insulin és oralis antidiabeticumok által okozott mérgezés  
T3840 Orális fogamzásgátlók által okozott mérgezés  
T3850 Egyéb oestrogenek és progestogenek által okozott mérgezés  
T3860 Antigonadotropin-antioestrogen-antiandrogenek m.n.o. okozta mérgezés  
T3870 Androgenek és anabolicus fajokonok által okozott mérgezés  
T3880 Egyéb és k.m.n. hormonok és syntheticus pótszerek okozta mérgezés  
T3890 Egyéb és k.m.n. antagonisták által okozott mérgezés  
T3900 Salicylatok által okozott mérgezés  
T3910 4-aminophenol -származékok által okozott mérgezés  
T3920 Pirazon-származékok által okozott mérgezés  
T3930 Egyéb nem-steroid gyulladásgátlók (NSAID) által okozott mérgezés  
T3940 Antirheumaticumok, m.n.o. által okozott mérgezés  
T3980 Egyéb nem opioid fájdalom- és lázcsillapítók, m.n.o. okozta mérgezés  
T3990 Egyéb nem opioid k.m.n. fájd.-lázcsill.-antirheumaticumok ok. mérgezés  
T4000 Ópium által okozott mérgezés  
T4010 Heroin által okozott mérgezés  
T4020 Egyéb opioidok által okozott mérgezés  
T4030 Methadon által okozott mérgezés  
T4040 Egyéb syntheticus narcoticumok által okozott mérgezés  
T4050 Cocain által okozott mérgezés  
T4060 Egyéb és k.m.n. narcoticumok által okozott mérgezés  
T4070 Cannabis (származékok) által okozott mérgezés  
T4080 Lysergid [LSD] által okozott mérgezés  
T4090 Egyéb és k.m.n. psychodyslepticumok [hallucinogének] okozta mérgezés  
T4100 Inhalációs anaestheticumok által okozott mérgezés  
T4110 Intravénás anaestheticumok által okozott mérgezés  
T4120 Egyéb és k.m.n. általános anaestheticumok által okozott mérgezés  
T4130 Helyi anaestheticumok által okozott mérgezés  
T4140 K.m.n. anaestheticumok által okozott mérgezés  
T4150 Terápiás gázok által okozott mérgezés  
T4200 Hydantoin származékok által okozott mérgezés  
T4210 Iminostilbenek által okozott mérgezés  
T4220 Succinimidek és oxazolidindionok által okozott mérgezés  
T4230 Barbituratok által okozott mérgezés  
T4240 Benzodiazepinek által okozott mérgezés  
T4250 Vegyes antiepilepticumok, m.n.o. által okozott mérgezés  
T4260 Egyéb antiepilepticum és nyugtató-altató szerek által okozott mérgezés  
T4270 K.m.n. antiepilepticum és nyugtató-altató szerek okozta mérgezés  
T4280 Antiparkinson gyógyszer. és központi izomtónus-depressánsok ok. mérgezés  
T4300 Tricyclusos és tetracyclusos antidepressivumok által okozott mérgezés  
T4310 Monoamino-oxydase-inhibitor antidepressivumok által okozott mérgezés  
T4320 Egyéb és k.m.n. antidepressivumok által okozott mérgezés  
T4330 Phenothiazin antipsychoticus gyógyszer., neurolepticumok okozta mérgezés  
T4340 Butyrophenon és thioxanthin neurolepticumok által okozott mérgezés  
T4350 Egyéb és k.m.n. antipsychot. gyógyszer., neurolepticumok okozta mérgezés  
T4360 Psychostimulánsok, abusus lehetőségével által okozott mérgezés  
T4380 Egyéb psychotrop gyógyszerek, m.n.o. által okozott mérgezés  
T4390 K.m.n. psychotrop gyógyszerek által okozott mérgezés  
T4400 Anticholinesterase szerek által okozott mérgezés  
T4410 Egyéb parasympathomimeticumok [cholinergicumok] által okozott mérgezés  
T4420 Ganglionblockoló gyógyszerek, m.n.o. által okozott mérgezés  
T4430 Egyéb parasympatholyticumok és spasmolyticumok, m.n.o. okozta mérgezés  
T4440 Túlnyomóan a-adrenoreceptor agonisták, m.n.o. által okozott mérgezés  
T4450 Túlnyomóan b-adrenoreceptor agonisták, által okozott mérgezés

- T4460 a-adrenoreceptor antagonisták, m.n.o. által okozott mérgezés
- T4470 b-adrenoreceptor antagonisták, m.n.o. által okozott mérgezés
- T4480 Központiag ható és adrenerg-neuron blockoló szerek okozta mérgezés
- T4490 Elsődlegesen az autonóm idegre ható k.m.n. gyógyszer. okozta mérgezés
- T4500 Antiallergiás gyógyszerek és antiemetikumok által okozott mérgezés
- T4510 Daganat elleni és immunosuppressív szerek által okozott mérgezés
- T4520 Vitaminok, m.n.o. által okozott mérgezés
- T4530 Enzimek, m.n.o. által okozott mérgezés
- T4540 Vas és vegyületei által okozott mérgezés
- T4550 Anticoagulánsok által okozott mérgezés
- T4560 A fibrinolysisre ható gyógyszerek által okozott mérgezés
- T4570 Anticoag. antagonisták, K-vit. és egyéb véralvadásfokozók okozta mérgezés
- T4580 Egyéb elsődlegesen systemás és haematologiai szerek okozta mérgezés
- T4590 K.m.n. elsődlegesen systemás és haematologiai szerek okozta mérgezés
- T4600 Szívműködést fokozó glycosidok és gyógyszerek okozta mérgezés
- T4610 Kalciumcsatorna blockolók által okozott mérgezés
- T4620 Egyéb szívritmus-regulátorok, m.n.o. által okozott mérgezés
- T4630 Szívkoszorúér-tágítók, m.n.o. által okozott mérgezés
- T4640 Angiotensin-converting enzimgátlók által okozott mérgezés
- T4650 Egyéb vérnyomáscsökkentő szerek, m.n.o. által okozott mérgezés
- T4660 Lipaemia és arteriosclerosis elleni gyógyszerek által okozott mérgezés
- T4670 Perifériás értágítók által okozott mérgezés
- T4680 Varicositas elleni és sclerotizáló anyagok által okozott mérgezés
- T4690 Elsődlegesen szív-érrendszerre ható k.m.n. gyógyszerek okozta mérgezés
- T4700 Histamin H2-receptor antagonisták által okozott mérgezés
- T4710 Egyéb sav-gyomornedv secretiót csökkentő gyógyszerek okozta mérgezés
- T4720 Bélizgató hashajtók által okozott mérgezés
- T4730 Sós és osmotikus hashajtók által okozott mérgezés
- T4740 Egyéb hashajtók által okozott mérgezés
- T4750 Emésztés-serkentők által okozott mérgezés
- T4760 Hasmenés elleni gyógyszerek által okozott mérgezés
- T4770 Emeticumok által okozott mérgezés
- T4780 Egyéb, elsődlegesen a gyomor-bélrendszerre ható szerek okozta mérgezés
- T4790 K.m.n. gyomor-bélrendszerre ható szerek által okozott mérgezés
- T4800 Fájkeltő gyógyszerek által okozott mérgezés
- T4810 Vázizom-relaxánsok [neuromuscularis blockolók] által okozott mérgezés
- T4820 Egyéb és k.m.n. elsődlegesen az izmokra ható szerek okozta mérgezés
- T4830 Köhögéscsillapítók által okozott mérgezés
- T4840 Köptetők által okozott mérgezés
- T4850 Meghűlés elleni gyógyszerek által okozott mérgezés
- T4860 Antiasthmaticumok által okozott mérgezés, m.n.o.
- T4870 Egyéb és k.m.n. elsődl. légzőszervekre ható gyógyszer. okozta mérgezés
- T4900 Helyi antifung., fert. elleni, gyull.cökkentő szerek okozta mérgezés
- T4910 Antipruriticumok által okozott mérgezés
- T4920 Helyi adstringensek és detergensek által okozott mérgezés
- T4930 Puhító, védő és fájdalomcsillapító szerek által okozott mérgezés
- T4940 Keratolyt.-keratoplast., egy. hajkezelők, preparátumok okozta mérgezés
- T4950 Szemészeti gyógyszerek és preparátumok által okozott mérgezés
- T4960 Fül-orr-gégészeti gyógyszerek és preparátumok által okozott mérgezés
- T4970 Helyileg használt fogászati gyógyszerek által okozott mérgezés
- T4980 Egyéb anyagok által okozott mérgezés
- T4990 K.m.n. anyag által okozott mérgezés
- T5000 Mineralocorticoidok és antagonistáik által okozott mérgezés
- T5010 Kacs-diureticumok által okozott mérgezés
- T5020 Carboanhydrase-inhibitor, benzothiadiazid, egyéb diuret. okozta mérgezés
- T5030 Elektrolyticus, caloricus és folyadékgyengeség anyagok okozta mérgezés
- T5040 Húgsavanyagszerek gyógyszerei által okozott mérgezés
- T5050 Étvágycsökkentők által okozott mérgezés
- T5060 Máshová nem osztályozott antidotumok által okozott mérgezés

- T5070 Analepticumok és opioid-receptor antagonisták által okozott mérgezés
- T5080 Diagnosztikai anyagok által okozott mérgezés
- T5090 Egyéb és k.m.n. gyógyszerek és biológiai anyagok okozta mérgezés
- T5100 Ethanol toxikus hatása
- T5110 Methanol toxikus hatása
- T5120 2-propanol toxikus hatása
- T5130 Amylcohol toxikus hatása
- T5180 Egyéb alkoholok toxikus hatása
- T5190 K.m.n. alkoholok toxikus hatása
- T5200 A kőolajtermékek toxikus hatása
- T5210 Benzol toxikus hatása
- T5220 Benzol és homológjai toxikus hatása
- T5230 Glycolok toxikus hatása
- T5240 Ketonok toxikus hatása
- T5280 Egyéb szerves oldószerek toxikus hatása
- T5290 K.m.n. szerves oldószerek toxikus hatása
- T5300 Szén-tetrachlorid toxikus hatása
- T5310 Chloroform toxikus hatása
- T5320 Trichlor-ethylen toxikus hatása
- T5330 Tetrachlor-ethylen toxikus hatása
- T5340 Dichlor-methan toxikus hatása
- T5350 Chlorofluorocarbonok toxikus hatása
- T5360 Alifás szénhidrogének egyéb halogén származékai toxikus hatása
- T5370 Aromás szénhidrogének egyéb halogén származékai toxikus hatása
- T5390 Alifás-aromás szénhidrogének, k.m.n. halogénszármazékok toxikus hatása
- T5400 Fenol és homológjai toxikus hatása
- T5410 Egyéb maró szerves vegyületek toxikus hatása
- T5420 Savak és savszerű anyagok toxikus hatása
- T5430 Maró lúgok és lúgszerű anyagok toxikus hatása
- T5490 K.m.n. maró anyagok toxikus hatása
- T55H0 A szappanok és detergensek toxikus hatása
- T5610 Higany és vegyületei toxikus hatása
- T5620 Króm és vegyületei toxikus hatása
- T5630 Kadmium és vegyületei toxikus hatása
- T5640 Réz és vegyületei toxikus hatása
- T5650 Cink és vegyületei toxikus hatása
- T5660 Ón és vegyületei toxikus hatása
- T5670 Beryllium és vegyületei toxikus hatása
- T5680 Egyéb fémek toxikus hatása
- T5690 K.m.n. fém toxikus hatása
- T5700 Arzén és vegyületei toxikus hatása
- T5710 Phosphor és vegyületei toxikus hatása
- T5720 Mangán és vegyületei toxikus hatása
- T5730 Hydrogen cyanid toxikus hatása
- T5780 Egyéb meghatározott szervetlen anyagok toxikus hatása
- T5790 K.m.n. szervetlen anyag toxikus hatása
- T58H0 A szénmonoxyd toxikus hatása
- T5900 Nitrogenoxyd toxikus hatása
- T5910 Kéndioxyd toxikus hatása
- T5920 Formaldehyd toxikus hatása
- T5930 Könnygáz toxikus hatása
- T5940 Chlorgáz toxikus hatása
- T5950 Fluorgáz és hydrogen-fluorid toxikus hatása
- T5960 Hydrogen sulfit toxikus hatása
- T5970 Széndioxyd toxikus hatása
- T5980 Egyéb meghatározott gázok, gőzök és párák toxikus hatása
- T5990 K.m.n. gázok, gőzök és párák toxikus hatása
- T6000 Szervesphosphat és carbamat insecticidek toxikus hatása
- T6010 Halogenizált insecticidek toxikus hatása

- T6020 Egyéb insecticidek toxikus hatása  
 T6030 Herbicidek és fungicidek toxikus hatása  
 T6040 Rágcsálóirtó szerek toxikus hatása  
 T6080 Egyéb pesticidek toxikus hatása  
 T6090 K.m.n. pesticidek toxikus hatása  
 T6100 Ciguatera hal által okozott mérgezés  
 T6110 Scombroid hal által okozott mérgezés  
 T6120 Egyéb hal és kagyló által okozott mérgezés  
 T6180 Egyéb tengeri hal toxikus hatása  
 T6190 K.m.n. tengeri hal toxikus hatása  
 T6200 Gombák toxikus hatása  
 T6210 Bogyók toxikus hatása  
 T6220 Egyéb növények (növényi részek) toxikus hatása  
 T6280 Egyéb ételként elfogyasztott ártalmatlan anyagok toxikus hatása  
 T6290 Egyéb ételként elfogyasztott k.m.n. ártalmatlan anyag toxikus hatása  
 T6300 Mérgező kígyó által okozott toxikus reakció  
 T6310 Egyéb gyíkok által okozott toxikus reakció  
 T6320 Skorpió által okozott toxikus reakció  
 T6330 Mérgező pók által okozott toxikus reakció  
 T6340 Egyéb mérgező ízeltlábúak csípése  
 T6350 Egyéb hal által okozott toxikus reakció  
 T6360 Egyéb tengeri állatok által okozott toxikus reakciók  
 T6380 Egyéb mérgező állatok által okozott toxikus reakció  
 T6390 K.m.n. mérgező állatok által okozott toxikus reakció  
 T64H0 Aflatoxin és egyéb mycotoxin ételszennyezők toxikus hatása  
 T6500 Cyanidok toxikus hatása  
 T6510 Strychnin és sóinak toxikus hatása  
 T6520 Dohány és nicotin toxikus hatása  
 T6530 A benzol nitro- és aminoszármazékai és homológjai toxikus hatása  
 T6540 Szén-diszulfid toxikus hatása  
 T6550 Nitroglycerin és egyéb salétromsavak és észterek toxikus hatása  
 T6560 Festékek és színezőanyagok toxikus hatása, m.n.o.  
 T6580 Egyéb meghatározott anyagok toxikus hatása  
 T6590 K.m.n. anyagok toxikus hatása  
 T8810 A vaccinatiót követő egyéb szövődmények m.n.o.

#### ÉS BETEGSÉGEK "A"

- F3130 Bipoláris affektív zavar, enyhe vagy közepes depressziós epizód  
 F3140 Bipoláris affektív zavar, súlyos depresszió, pszichotikus tünetek nélkül  
 F3170 Bipoláris affektív zavar, jelenleg remisszióban  
 F3200 Enyhe depressziós epizód  
 F3210 Közepes depressziós epizód  
 F3220 Súlyos depressziós epizód pszichotikus tünetek nélkül  
 F3280 Egyéb depressziós epizód  
 F3290 Nem-meghatározott depressziós epizód  
 F3300 Rekurrens (ismétlődő) depresszió, jelenleg enyhe depressziós epizód  
 F3310 Rekurrens (ismétlődő) depresszió, jelenleg közepes depressziós epizód  
 F3320 Rekurrens depresszió, súlyos depressziós epizód, pszich. tünetek nélkül  
 F3330 Rekurrens depresszió, súlyos depressziós epizód, pszichot. tünetekkel  
 F3340 Rekurrens (ismétlődő) depresszió, jelenleg remisszióban  
 F3380 Egyéb rekurrens (ismétlődő) depresszió  
 F3390 Nem-meghatározott rekurrens depresszió (zavar)  
 F3410 Disztímia  
 F3480 Egyéb perzisztáló (tartós) hangulatzavar  
 F3490 Nem-meghatározott perzisztáló (tartós) hangulatzavar  
 F3800 Egyéb hangulatu [affektív] rendellenességek  
 F4120 Kevert szorongásos és depressziós zavar

AZ ELMEOSZTÁLYON "A" DIAGNÓZIS ÉS EGYÉB OSZTÁLYON "B" DIAGNÓZIS.

\*\*\*\* 19 823A *Szorongásos betegségek 18 év felett*

## BETEGSÉGEK

- F4000 Agorafóbia
- F4010 Szociális fóbia
- F4020 Meghatározott, körülírt fóbia (egyszerű fóbia)
- F4080 Egyéb fóbiás szorongás zavar
- F4090 Nem-meghatározott fóbiás szorongás zavar
- F4100 Pánik zavar (szindróma) (epizódikus, rohamokban jelentkező szorongás)
- F4110 Generalizált szorongás
- F4130 Egyéb kevert szorongásos zavar
- F4180 Egyéb meghatározott szorongásos zavar
- F4190 Nem-meghatározott szorongás
- F4200 Elsősorban kényszergondolatok vagy rumináció
- F4210 Főként kompulzív cselekedetek (rögeszmés rítusok)
- F4220 Kevert kényszeres gondolatok és cselekedetek
- F4280 Egyéb obszesszív-kompulzív zavar
- F4290 Nem-meghatározott obszesszív-kompulzív zavar
- F4400 Disszociatív amnézia
- F4410 A disszociatív fuga
- F4420 Disszociatív stupor
- F4430 Transz(szerű) és megszállottsági zavarok
- F4440 Disszociatív mozgás-zavarok
- F4450 Disszociatív konvulziók
- F4460 Disszociatív anesztézia és érzészavar (érzékiesés)
- F4470 Kevert disszociatív (konverziós) zavarok
- F4480 Egyéb disszociatív (konverziós) zavarok
- F4490 Nem-meghatározott disszociatív (konverziós) zavarok
- F4500 Szomatizáció(s zavar)
- F4510 Nem differenciált szomatoform zavar
- F4520 Hipochondria
- F4530 Szomatoform vegetatív (autonóm) diszfunkció
- F4540 Állandó szomatoform fájdalom zavar
- F4580 Egyéb szomatoform zavarok
- F4590 Nem-meghatározott szomatoform zavarok
- F4800 Neuraszténia
- F4880 Egyéb meghatározott neurotikus zavar
- F4890 Nem-meghatározott neurotikus zavar
- F5100 Nem-organikus inszomnia
- F5110 Nem-organikus hiperszomnia
- F5120 Az alvás-ébrenlét ciklusának nem-organikus zavarai
- F5130 Somnambulismus ["alvajárás"]
- F5140 Pavor nocturnus [sleep terrors]
- F5150 Incubus (dream anxiety) ("lidércnyomás")
- F5180 Egyéb nem-organikus alvászavar
- F5190 Nem-meghatározott nem-organikus alvászavar
- F59H0 K.m.n. magatartási szindrómák fiziológiai és fizikai faktorokkal
- F6300 Kóros játékszenvedély
- F6310 Pirománia
- F6320 Kleptománia
- F6330 Trichotillománia
- F6380 Egyéb szokás és impulzus-kontroll zavarok
- F8400 Gyermekkorai autizmus (autizmus infantilis)
- F8410 Atípusos autizmus
- F8420 Rett-szindróma
- F8430 Egyéb gyermekkorai desintegratív zavar
- F8440 Túlzott aktivitás mentális retardációval és sztereotip mozgászavarral
- F8450 Asperger-szindróma
- F8480 Egyéb pervazív (átható) fejlődési zavar
- F8490 Nem-meghatározott pervazív (átható) fejlődési zavar

- F9100 A családi körre korlátozódó magatartászavar
- F9110 Kortárs csoportba sem beilleszkedettek magatartászavara (nem szoc.zált)
- F9120 Kortárs-csoportba beilleszkedettek magatartászavara (szocializált)
- F9130 Nyílt (kihívó) oppozíciós zavar
- F9180 Egyéb magatartászavar
- F9190 Nem-meghatározott magatartászavar
- F9200 Depressziós magatartászavar
- F9280 Egyéb kevert magatartás és emocionális zavar
- F9290 Nem-meghatározott kevert emocionális és magatartászavar
- F9300 Szeparációs szorongás a gyermekkorban
- F9310 Fóbiás szorongásos zavar gyermekkorban
- F9320 Szociális szorongásos zavar gyermekkorban

\*\*\*\* **19 823B Szorongásos betegségek 18 év alatt**

BETEGSÉGEK

**A kódlistát ld. a főcsoport 823A csoportjában!**

\*\*\*\* **19 8240 Személyiségzavarok, pszichogén reakciók**

BETEGSÉGEK

- F5000 Anorexia nervosa
- F5010 Atípusos anorexia nervosa
- F5020 Bulimia nervosa
- F5200 A szexuális vágy hiánya vagy elvesztése
- F5210 Szexuális averzió és a szexuális kapcsolat örömtelensége
- F5220 A nemi szervek válaszképességének a csökkenése
- F5230 Orgazmuszavarok
- F5240 Ejaculatio precox (korai magömlés)
- F5250 Nem-organikus vaginizmus
- F5260 Nem-organikus dyspareunia (genitális fájdalmak)
- F5270 Túlzott (excesszív) szexuális vágy
- F5280 Egyéb szexuális diszfunkció (nem-organikus elváltozás okozta)
- F5290 K.m.n. szexuális diszfunkció, nem-organikus elváltozás miatt
- F5300 Enyhe mentális és viselkedészavar, puerperiumhoz társulva, m.n.o.
- F5310 Súlyos mentális és viselkedészavar, puerperiumhoz társulva, m.n.o.
- F5380 Egyéb, m.n.o. puerperiummal társuló mentális és magatartászavar
- F5390 Nem-meghatározott puerperiummal társuló mentális zavar
- F54H0 Pszichológiai tényezők máshova osztályozott rendellenességben
- F6000 Paranoid személyiségzavar
- F6010 Szkizoid személyiségzavar
- F6020 Disszociális személyiségzavar
- F6030 Érzelmileg labilis személyiségzavar
- F6040 Hisztrionikus személyiségzavar
- F6050 Anankasztikus (obszesszív-kompulzív) személyiségzavar
- F6060 Szorongó (elkerülő, averzív) személyiségzavar
- F6070 Dependens személyiségzavar
- F6080 Egyéb specifikus (meghatározott) személyiségzavar
- F6090 Nem-meghatározott személyiségzavar
- F61H0 Kevert és egyéb személyiségzavarok
- F6200 A személyiség tartós változása katasztrófa átélése után
- F6210 A személyiség tartós változása pszichiátriai megbetegedés után
- F6280 Egyéb tartós személyiségváltozás
- F6290 Nem-meghatározott, tartós személyiségváltozás
- F6400 Transz-szexualizmus
- F6410 Kettős-szerepű transzvesztitizmus
- F6420 Gyermekkorai nemi identitás zavar
- F6480 A nemi identitás egyéb zavara
- F6490 Nem-meghatározott nemi identitás zavar
- F6500 Fetisizmus
- F6510 Fetisiztikus transzvesztitizmus

- F6520 Exhibicionizmus  
 F6530 Voyeurizmus  
 F6540 Pedofília  
 F6550 Szado-mazochizmus  
 F6560 A szexuális preferencia multiplex (többszörös) zavara  
 F6580 Egyéb zavara a szexuális preferenciának (beállítottságnak)  
 F6590 Nem-meghatározott zavara a szexuális preferenciának  
 F6600 A szexuális érés zavara  
 F6610 Ego-disztóniás szexuális orientáció  
 F6620 A szexuális kapcsolat zavara  
 F6680 Egyéb pszichoszexuális fejlődészavar  
 F6690 Nem-meghatározott pszichoszexuális fejlődészavar  
 F6800 Agraváció [fizikai tünetek előidézése pszichés okokból]  
 F6810 Faktiózus zavar. [Pszichés vagy testi tünetek szándékos produkciója]  
 F6880 Egyéb meghatározott zavara a felnőtt személyiségnek és viselkedésnek.  
 F69H0 A felnőtt személyiség és viselkedés k.m.n. zavara  
 F8000 Az artikuláció jellegzetes zavara  
 F8010 A kifejező (expresszív) beszéd zavara  
 F8020 A beszédmegértés (receptív beszéd) zavara  
 F8030 Szerzett afázia epilepsziával [Landau-Kleffner szindróma]  
 F8080 Egyéb nyelvi és beszédfejlődési zavar  
 F8090 Nem-meghatározott zavara a beszéd és a nyelv fejlődésének  
 F8100 Meghatározott olvasási zavar (diszlexia)  
 F8110 Az írás zavara (diszgráfia)  
 F8120 Az aritmetikai készségek zavara (diszkalkulia)  
 F8130 Az iskolai készségek kevert zavara  
 F8180 Egyéb fejlődési zavara az iskolai készségeknek  
 F8190 Nem-meghatározott fejlődési zavara az iskolai készségeknek  
 F82H0 A motoros funkció specifikus fejlődési rendellenességei  
 F83H0 Kevert specifikus fejlődési zavarok  
 F88H0 A pszichológiai fejlődés egyéb rendellenességei  
 F89H0 A pszichológiai fejlődés rendellenességei k.m.n.  
 F9500 Átmeneti tic (zavar)  
 F9510 Krónikus motoros vagy vokális tic (zavar)  
 F9520 Kombinált vokális és multiplex motoros tic (zavar)  
 F9580 Egyéb tic zavarok  
 F9590 Nem-meghatározott tic zavarok  
 F99H0 Másként nem-meghatározott mentális rendellenesség

\*\*\*\* **19 825A** *Organikus zavarok (pszichoszindrómák), mentális retardáció 60 év alatt (kivéve: deméntia)*

#### BETEGSÉGEK

- F04H0 Organikus amnéziás szindróma, nem alkohol vagy pszichoaktív szertől  
 F0500 Nem deméntiához társuló delirium  
 F0510 Deméntiához társuló delirium  
 F0580 Egyéb delirium  
 F0590 Nem-meghatározott delirium  
 F0600 Organikus hallucinózis  
 F0610 Organikus katatónia  
 F0620 Organikus paranoid (téveszmés) [szkizofrénia szerű] zavar  
 F0630 Organikus hangulat- (affektív) zavarok  
 F0640 Organikus szorongás zavar  
 F0650 Organikus disszociatív zavar  
 F0660 Organikus emocionális labilitás (asthenia)  
 F0670 Enyhe kognitív zavar  
 F0680 Egyéb meghat. mentális zavar, agykárosodás, diszfunkció, szervi baj okozt  
 F0690 K.m.n. mentális zavar, agykárosodás, diszfunkció, szervi baj okozta  
 F0700 Organikus személyiségzavar  
 F0710 Posztkefalitiszes szindróma

- F0720 Posztkommóciós szindróma
- F0780 Egyéb meghatározhatatlan személyiség-viselkedészavar, a közp. idegr. elváltozásától
- F0790 K.m.n. személyiség-viselkedészavar, a közp. idegr. elváltozásától
- F09H0 K.m.n. organikus vagy szimptomatikus mentális rendellenesség
- F1040 Alkohol okozta megvonási szindróma delíriummal
- F1050 Alkohol okozta pszichotikus zavarok
- F1060 Alkohol okozta amnesztikus szindróma
- F1070 Alkohol okozta reziduális zavarok
- F1140 Opiátok okozta megvonási szindróma delíriummal
- F1150 Opiátok okozta pszichotikus zavarok
- F1160 Opiátok okozta amnesztikus szindróma
- F1170 Opiátok okozta reziduális zavarok
- F1240 Cannabis és származékai okozta megvonási szindróma delíriummal
- F1250 Cannabis és származékai okozta pszichotikus zavarok
- F1260 Cannabis és származékai okozta amnesztikus szindróma
- F1270 Cannabis és származékai okozta reziduális zavarok
- F1340 Nyugtatók és altatók okozta megvonási szindróma delíriummal
- F1350 Nyugtatók és altatók okozta pszichotikus zavarok
- F1360 Nyugtatók és altatók okozta amnesztikus szindróma
- F1370 Nyugtatók és altatók okozta reziduális zavarok
- F1440 Cocain okozta megvonási szindróma delíriummal
- F1450 Cocain okozta pszichotikus zavarok
- F1460 Cocain okozta amnesztikus szindróma
- F1470 Cocain okozta reziduális zavarok
- F1540 Egyéb stimulánsok okozta megvonási szindróma delíriummal
- F1550 Egyéb stimulánsok okozta pszichotikus zavarok
- F1560 Egyéb stimulánsok okozta amnesztikus szindróma
- F1570 Egyéb stimulánsok okozta reziduális zavarok
- F1640 Hallucinogének okozta megvonási szindróma delíriummal
- F1650 Hallucinogének okozta pszichotikus zavarok
- F1660 Hallucinogének okozta amnesztikus szindróma
- F1670 Hallucinogének okozta reziduális zavarok
- F1740 Dohányzás okozta megvonási szindróma delíriummal
- F1750 Dohányzás okozta pszichotikus zavarok
- F1760 Dohányzás okozta amnesztikus szindróma
- F1770 Dohányzás okozta reziduális zavarok
- F1840 Illékony oldószerek okozta megvonási szindróma delíriummal
- F1850 Illékony oldószerek okozta pszichotikus zavarok
- F1860 Illékony oldószerek okozta amnesztikus szindróma
- F1870 Illékony oldószerek okozta reziduális zavarok
- F1940 Drogok és pszichoaktív anyagok okozta megvonási szindróma delíriummal
- F1950 Drogok és pszichoaktív anyagok okozta pszichotikus zavarok
- F1960 Drogok és pszichoaktív anyagok okozta amnesztikus szindróma
- F1970 Drogok és pszichoaktív anyagok okozta reziduális zavarok
- F7000 Enyhe mentális retardáció enyhe viselkedésromlással
- F7010 Enyhe mentális retardáció markáns viselkedésromlással
- F7080 Enyhe mentális retardáció egyéb viselkedésromlással
- F7090 Enyhe mentális retardáció viselkedésromlás nélkül
- F7100 Közepes mentális retardáció enyhe viselkedésromlással
- F7110 Közepes mentális retardáció markáns viselkedésromlással
- F7180 Közepes mentális retardáció egyéb viselkedésromlással
- F7190 Közepes mentális retardáció viselkedésromlás nélkül
- F7200 Súlyos mentális retardáció enyhe viselkedésromlással
- F7210 Súlyos mentális retardáció markáns viselkedésromlással
- F7280 Súlyos mentális retardáció egyéb viselkedésromlással
- F7290 Súlyos mentális retardáció viselkedésromlás nélkül
- F7300 Igen súlyos mentális retardáció enyhe viselkedésromlással
- F7310 Igen súlyos mentális retardáció markáns viselkedésromlással
- F7380 Igen súlyos mentális retardáció egyéb viselkedésromlással



- F7390 Igen súlyos mentális retardáció viselkedésromlás nélkül  
 F7800 Mentális retardáció k.m.n., enyhe viselkedésromlással  
 F7810 Mentális retardáció k.m.n., markáns viselkedésromlással  
 F7880 Mentális retardáció k.m.n., egyéb viselkedésromlással  
 F7890 Mentális retardáció k.m.n., viselkedésromlás nélkül  
 F7900 Nem-osztályozott mentális retardáció enyhe viselkedésromlással  
 F7910 Nem-osztályozott mentális retardáció markáns viselkedésromlással  
 F7980 Nem-osztályozott mentális retardáció egyéb viselkedésromlással  
 F7990 Nem-osztályozott mentális retardáció viselkedésromlás nélkül

\*\*\*\* **19 825B** *Organikus zavarok (pszichoszindrómák), mentális retardáció 60 év felett (kivéve: dementia)*

BETEGSÉGEK

A kódlistát ld. a főcsoport 825A csoportjában!

\*\*\*\* **19 825C** *Dementia 60 év alatt*

BETEGSÉGEK

- F0100 Vaszkuláris demencia akut kezdettel  
 F0110 Multi-infarktusos demencia  
 F0120 Szubkortikális vaszkuláris demencia  
 F0130 Kevert, szubkortikális és kortikális vaszkuláris demencia  
 F0180 Egyéb vaszkuláris demencia  
 F0190 Nem-meghatározott vaszkuláris demencia  
 F03H0 Nem-meghatározott demencia

\*\*\*\* **19 825D** *Dementia 60 év felett*

BETEGSÉGEK

- F0100 Vaszkuláris demencia akut kezdettel  
 F0110 Multi-infarktusos demencia  
 F0120 Szubkortikális vaszkuláris demencia  
 F0130 Kevert, szubkortikális és kortikális vaszkuláris demencia  
 F0180 Egyéb vaszkuláris demencia  
 F0190 Nem-meghatározott vaszkuláris demencia  
 F03H0 Nem-meghatározott demencia

\*\*\*\* **19 826A** *Pszichózisok 60 év alatt*

BETEGSÉGEK

- F2000 Paranoid szkizofrénia  
 F2010 Hebfrénia  
 F2020 Kataton szkizofrénia  
 F2030 Nem differenciálható (differenciálhatatlan) szkizofrénia  
 F2040 Szkizofrénia utáni depresszió  
 F2050 Reziduális szkizofrénia  
 F2060 Szkizofrénia szimplex (egyszerű szkizofrénia)  
 F2080 Egyéb szkizofrénia  
 F2090 Nem-meghatározott szkizofrénia  
 F21H0 Szkizotipias rendellenesség  
 F2200 Paranoia (delúzió zavar)  
 F2280 Egyéb perzisztáló (tartós) paranoid (delúzió) zavar  
 F2290 Nem-meghatározott perzisztáló (tartós) paranoid (delúzió) zavar  
 F2300 Akut polimorf pszichotikus zavar (szkizofrénia tünetei nélkül)  
 F2310 Akut polimorf pszichotikus zavar szkizofrénia tüneteivel  
 F2320 Akut szkizofreniform pszichózis (pszichotikus zavar)  
 F2330 Egyéb akut, döntően paranoid (téveszmés) pszichotikus zavar  
 F2380 Egyéb akut és átmeneti pszichotikus zavar  
 F2390 Nem-meghatározott akut és átmeneti pszichotikus zavar  
 F24H0 Indukált deluzionális rendellenességek  
 F2500 Szkizoaffektív zavar mániás típusa  
 F2510 Szkizoaffektív zavar depressziós típusa

- F2520 Szkizoaffektív zavar kevert típusa  
 F2580 Egyéb szkizoaffektív zavar  
 F2590 Nem-meghatározott szkizoaffektív zavar  
 F28H0 Egyéb nem-organikus pszichotikus rendellenességek  
 F29H0 Nem-organikus pszichózis k.m.n.  
 F3000 Hipománia  
 F3010 Mánia pszichotikus tünetek nélkül  
 F3020 Mánia pszichotikus tünetekkel  
 F3080 Egyéb mániás epizód  
 F3090 Nem-meghatározott mániás epizód  
 F3100 Bipoláris affektív zavar, hipomániás epizód  
 F3110 Bipoláris affektív zavar, mániás epizód pszichotikus tünetek nélkül  
 F3120 Bipoláris affektív zavar, mániás epizód pszichotikus tünetekkel  
 F3150 Bipoláris affektív zavar, súlyos depresszió, pszichotikus tünetekkel  
 F3160 Bipoláris affektív zavar, jelenleg kevert tünetek észlelhetők  
 F3180 Egyéb bipoláris affektív zavar  
 F3190 Nem-meghatározott bipoláris affektív zavar  
 F3230 Súlyos depressziós epizód pszichotikus tünetekkel  
 F3400 Ciklotímia  
 F3810 Egyéb rekurrens (ismétlődő) hangulat- (affektív) zavar  
 F3880 Egyéb meghatározott hangulat- (affektív) zavar  
 F39H0 Nem-meghatározott hangulat- (affektív) zavar  
 F4810 Deperszonalizációs-derealizációs szindróma  
 F5050 Hányás, ami más pszichés zavarhoz társul  
 F5080 Egyéb evészavar (táplálkozási zavar)  
 F5090 Nem-meghatározott evészavarok (táplálkozási zavarok)

\*\*\*\* **19 826B** *Pszichózisok 60 év felett*

BETEGSÉGEK

**A kódlistát ld. a főcsoport 826A csoportjában!**

\*\*\*\* **19 8270** *Gyermekkori mentális rendellenességek*

BETEGSÉGEK

- F5080 Egyéb evészavar (táplálkozási zavar)  
 F6390 Nem-meghatározott szokás és impulzus-kontroll zavarok  
 F7000 Enyhe mentális retardáció enyhe viselkedésromlással  
 F7010 Enyhe mentális retardáció markáns viselkedésromlással  
 F7080 Enyhe mentális retardáció egyéb viselkedésromlással  
 F7090 Enyhe mentális retardáció viselkedésromlás nélkül  
 F7100 Közepes mentális retardáció enyhe viselkedésromlással  
 F7110 Közepes mentális retardáció markáns viselkedésromlással  
 F7180 Közepes mentális retardáció egyéb viselkedésromlással  
 F7190 Közepes mentális retardáció viselkedésromlás nélkül  
 F7200 Súlyos mentális retardáció enyhe viselkedésromlással  
 F7210 Súlyos mentális retardáció markáns viselkedésromlással  
 F7280 Súlyos mentális retardáció egyéb viselkedésromlással  
 F7290 Súlyos mentális retardáció viselkedésromlás nélkül  
 F7300 Igen súlyos mentális retardáció enyhe viselkedésromlással  
 F7310 Igen súlyos mentális retardáció markáns viselkedésromlással  
 F7380 Igen súlyos mentális retardáció egyéb viselkedésromlással  
 F7390 Igen súlyos mentális retardáció viselkedésromlás nélkül  
 F7800 Mentális retardáció k.m.n., enyhe viselkedésromlással  
 F7810 Mentális retardáció k.m.n., markáns viselkedésromlással  
 F7880 Mentális retardáció k.m.n., egyéb viselkedésromlással  
 F7890 Mentális retardáció k.m.n., viselkedésromlás nélkül  
 F7900 Nem-osztályozott mentális retardáció enyhe viselkedésromlással  
 F7910 Nem-osztályozott mentális retardáció markáns viselkedésromlással  
 F7980 Nem-osztályozott mentális retardáció egyéb viselkedésromlással  
 F7990 Nem-osztályozott mentális retardáció viselkedésromlás nélkül

- F8000 Az artikuláció jellegzetes zavara  
 F8010 A kifejező (expresszív) beszéd zavara  
 F8020 A beszédmegértés (receptív beszéd) zavara  
 F8030 Szerzett afázia epilepsziával [Landau-Kleffner szindróma]  
 F8080 Egyéb nyelvi és beszédfejlődési zavar  
 F8090 Nem-meghatározott zavara a beszéd és a nyelv fejlődésének  
 F8100 Meghatározott olvasási zavar (diszlexia)  
 F8110 Az írás zavara (diszgráfia)  
 F8120 Az aritmetikai készségek zavara (diszkalkulia)  
 F8130 Az iskolai készségek kevert zavara  
 F8180 Egyéb fejlődési zavara az iskolai készségeknek  
 F8190 Nem-meghatározott fejlődési zavara az iskolai készségeknek  
 F82H0 A motoros funkció specifikus fejlődési rendellenességei  
 F83H0 Kevert specifikus fejlődési zavarok  
 F9000 Az aktivitás és a figyelem zavarai  
 F9010 Hiperkinetikus magatartászavar  
 F9080 Egyéb hiperkinetikus zavar  
 F9090 Nem-meghatározott hiperkinetikus zavar  
 F9330 Testvér rivalizáció (zavara)  
 F9380 Egyéb gyermekkori emocionális zavar  
 F9390 Nem-meghatározott gyermekkori emocionális zavar  
 F9400 Elektív mutizmus  
 F9410 Reaktív kötődési zavar gyermekkorban  
 F9420 Diszinhibíciós (gátlástalan) kötődési zavar gyermekkorban  
 F9480 Egyéb gyermekkori szociális funkciózavar  
 F9490 Nem-meghatározott gyermekkori szociális funkciózavar  
 F9800 Nem-organikus enurézis  
 F9810 Nem-organikus enkoprézis  
 F9820 Csecsemő- és gyermekkori táplálási zavarok  
 F9830 Pica csecsemő- és gyermekkorban  
 F9840 Sztereotíp mozgászavar  
 F9850 Dadogás (psallismus, ischophonía)  
 F9860 Hadarás (agitálatia)  
 F9880 Egyéb gyermek- vagy serdülőkorban kezdődő k.m.n. emocionális zavar  
 F9890 Gyermek- vagy serdülőkorban kezdődő k.m.n. emocionális zavar

\*\*\* 19 8271 *Gyermekkori mentális rendellenességek speciális kezeléssel*

BETEGSÉGEK

- F2000 Paranoid szkizofrénia  
 F2010 Hebfrénia  
 F2020 Kataton szkizofrénia  
 F2030 Nem differenciálható (differenciálhatatlan) szkizofrénia  
 F2040 Szkizofrénia utáni depresszió  
 F2050 Reziduális szkizofrénia  
 F2060 Szkizofrénia szimplex (egyszerű szkizofrénia)  
 F2080 Egyéb szkizofrénia  
 F2090 Nem-meghatározott szkizofrénia  
 F21H0 Szkizotípiás rendellenesség  
 F2200 Paranoia (delúzió zavar)  
 F2280 Egyéb perzisztáló (tartós) paranoid (delúzió) zavar  
 F2290 Nem-meghatározott perzisztáló (tartós) paranoid (delúzió) zavar  
 F2300 Akut polimorf pszichotikus zavar (szkizofrénia tünetei nélkül)  
 F2310 Akut polimorf pszichotikus zavar szkizofrénia tüneteivel  
 F2320 Akut szkizofreniform pszichózis (pszichotikus zavar)  
 F2330 Egyéb akut, döntően paranoid (téveszmés) pszichotikus zavar  
 F2380 Egyéb akut és átmeneti pszichotikus zavar  
 F2390 Nem-meghatározott akut és átmeneti pszichotikus zavar  
 F24H0 Indukált deluzionális rendellenességek  
 F2500 Szkizoaffektív zavar mániás típusa

- F2510 Szkizoaffektív zavar depressziós típusa  
 F2520 Szkizoaffektív zavar kevert típusa  
 F2580 Egyéb szkizoaffektív zavar  
 F2590 Nem-meghatározott szkizoaffektív zavar  
 F28H0 Egyéb nem-organikus pszichotikus rendellenességek  
 F29H0 Nem-organikus pszichózis k.m.n.  
 F3000 Hipománia  
 F3010 Mánia pszichotikus tünetek nélkül  
 F3020 Mánia pszichotikus tünetekkel  
 F3080 Egyéb mániás epizód  
 F3090 Nem-meghatározott mániás epizód  
 F3100 Bipoláris affektív zavar, hipomániás epizód  
 F3110 Bipoláris affektív zavar, mániás epizód pszichotikus tünetek nélkül  
 F3120 Bipoláris affektív zavar, mániás epizód pszichotikus tünetekkel  
 F3130 Bipoláris affektív zavar, enyhe vagy közepes depressziós epizód  
 F3140 Bipoláris affektív zavar, súlyos depresszió, pszichotikus tünetek nélkü  
 F3150 Bipoláris affektív zavar, súlyos depresszió, pszichotikus tünetekkel  
 F3160 Bipoláris affektív zavar, jelenleg kevert tünetek észlelhetők  
 F3170 Bipoláris affektív zavar, jelenleg remisszióban  
 F3180 Egyéb bipoláris affektív zavar  
 F3190 Nem-meghatározott bipoláris affektív zavar  
 F3210 Közepes depressziós epizód  
 F3220 Súlyos depressziós epizód pszichotikus tünetek nélkül  
 F3230 Súlyos depressziós epizód pszichotikus tünetekkel  
 F3280 Egyéb depressziós epizód  
 F3290 Nem-meghatározott depressziós epizód  
 F3300 Rekurrens (ismétlődő) depresszió, jelenleg enyhe depressziós epizód  
 F3310 Rekurrens (ismétlődő) depresszió, jelenleg közepes depressziós epizód  
 F3320 Rekurrens depresszió, súlyos depressziós epizód, pszich. tünetek nélkü  
 F3330 Rekurrens depresszió, súlyos depressziós epizód, pszichot. tünetekkel  
 F3340 Rekurrens (ismétlődő) depresszió, jelenleg remisszióban  
 F3380 Egyéb rekurrens (ismétlődő) depresszió  
 F3390 Nem-meghatározott rekurrens depresszió (zavar)  
 F3400 Ciklotímia  
 F3410 Disztímia  
 F3480 Egyéb perzisztáló (tartós) hangulatzavar  
 F3490 Nem-meghatározott perzisztáló (tartós) hangulatzavar  
 F3800 Egyéb hangulatú [affektív] rendellenességek  
 F3810 Egyéb rekurrens (ismétlődő) hangulat- (affektív) zavar  
 F3880 Egyéb meghatározott hangulat- (affektív) zavar  
 F39H0 Nem-meghatározott hangulat- (affektív) zavar  
 F4120 Kevert szorongásos és depressziós zavar  
 F4200 Elsősorban kényszer gondolatok vagy rumináció  
 F4210 Főként kompulzív cselekedetek (rögeszmes rítusok)  
 F4220 Kevert kényszeres gondolatok és cselekedetek  
 F4280 Egyéb obszesszív-kompulzív zavar  
 F4290 Nem-meghatározott obszesszív-kompulzív zavar  
 F4400 Disszociatív amnézia  
 F4490 Nem-meghatározott disszociatív (konverziós) zavarok  
 F4810 Deperszonalizációs-derealizációs szindróma  
 F5000 Anorexia nervosa  
 F5010 Atípusos anorexia nervosa  
 F5020 Bulimia nervosa  
 F5050 Hányás, ami más pszichés zavarhoz társul  
 F5080 Egyéb evészavar (táplálkozási zavar)  
 F5090 Nem-meghatározott evészavarok (táplálkozási zavarok)  
 F6380 Egyéb szokás és impulzus-kontroll zavarok  
 F6390 Nem-meghatározott szokás és impulzus-kontroll zavarok  
 F8010 A kifejező (expresszív) beszéd zavara

- F8020 A beszédmegértés (receptív beszéd) zavara  
 F8030 Szerzett afázia epilepsziával [Landau-Kleffner szindróma]  
 F8080 Egyéb nyelvi és beszédfejlődési zavar  
 F8400 Gyermekkori autizmus (autismus infantilis)  
 F8410 Atípusos autizmus  
 F8420 Rett-szindróma  
 F8430 Egyéb gyermekkori desintegratív zavar  
 F8440 Túlzott aktivitás mentális retardációval és sztereotip mozgászavarral  
 F8450 Asperger-szindróma  
 F8480 Egyéb pervazív (átható) fejlődési zavar  
 F9000 Az aktivitás és a figyelem zavarai  
 F9010 Hiperkinetikus magatartászavar  
 F9080 Egyéb hiperkinetikus zavar  
 F9090 Nem-meghatározott hiperkinetikus zavar  
 F9300 Szeparációs szorongás a gyermekkorban  
 F9310 Fóbiás szorongásos zavar gyermekkorban  
 F9320 Szociális szorongásos zavar gyermekkorban  
 F9380 Egyéb gyermekkori emocionális zavar  
 F9390 Nem-meghatározott gyermekkori emocionális zavar  
 F9410 Reaktív kötődési zavar gyermekkorban  
 F9420 Diszinhibiós (gátlástalan) kötődési zavar gyermekkorban  
 F9480 Egyéb gyermekkori szociális funkciózavar  
 F9490 Nem-meghatározott gyermekkori szociális funkciózavar  
 F9500 Átmeneti tic (zavar)  
 F9510 Krónikus motoros vagy vokális tic (zavar)  
 F9520 Kombinált vokális és multiplex motoros tic (zavar)  
 F9580 Egyéb tic zavarok  
 F9590 Nem-meghatározott tic zavarok  
 F9810 Nem-organikus enkoprézis  
 F9820 Csecsemő- és gyermekkori táplálási zavarok  
 F9840 Sztereotip mozgászavar  
 F9880 Egyéb gyermek- vagy serdülőkorban kezdődő k.m.n. emocionális zavar  
 F9890 Gyermek- vagy serdülőkorban kezdődő k.m.n. emocionális zavar

ÉS BEAVATKOZÁSOK "A"

- 19204 Pszichodiagnosztikai elemző exploráció  
 19205 Pszichodiagnosztikai exploráció teszt előtt  
 19214 Kognitív térképezés terápia megalapozásához  
 19217 Viselkedéstérképezés, kezelés megalapozásához  
 1929E Bender-Gestalt-féle neuropszichiátriai teszt  
 19302 Színes Raven-vizsgálat  
 1932H Duss-féle meseteszt  
 19332 Pieron-féle figyelemvizsgálat  
 1938A Intelligenciavizsgálat HAWIK szerint

ÉS BEAVATKOZÁSOK "B"

- 95530 Önellátásra oktatás (napi tevékenységek gyakorlása)  
 96006 Rehabilitációs foglalkozás  
 96031 Szakpszichoterápiás ülés, hosszú (min. 50 perc)  
 96033 Relaxációs tréning csoportban részvétel  
 96035 Pszichoterápiás csoportban részvétel  
 96423 Szakpszichoterápiás ülés családnak (2 vagy több családtag, ideje 45-90 perc)

AZ "A" ÉS A "B" BEAVATKOZÁS CSOPORTBÓL LEGALÁBB 3-3 ELJÁRÁS

\*\*\*\* 19 8280 *ADD szindróma*

BETEGSÉGEK

- F1030 Alkohol okozta megvonási szindróma  
 F1080 Alkohol okozta egyéb mentális és viselkedészavarok  
 F1090 Alkohol okozta k.m.n. mentális és viselkedészavarok  
 F1130 Opiátok okozta megvonási szindróma

- F1180 Opiátok okozta egyéb mentális és viselkedészavarok
- F1190 Opiátok okozta k.m.n. mentális és viselkedészavarok
- F1230 Cannabis és származékai okozta megvonási szindróma
- F1280 Cannabis és származékai okozta egyéb mentális és viselkedészavarok
- F1290 Cannabis és származékai okozta k.m.n. mentális és viselkedészavarok
- F1330 Nyugtatók és altatók okozta megvonási szindróma
- F1380 Nyugtatók és altatók okozta egyéb mentális és viselkedészavarok
- F1390 Nyugtatók és altatók okozta k.m.n. mentális-viselkedészavarok
- F1430 Cocain okozta megvonási szindróma
- F1480 Cocain okozta egyéb mentális és viselkedészavarok
- F1490 Cocain okozta k.m.n. mentális és viselkedészavarok
- F1530 Egyéb stimulánsok okozta megvonási szindróma
- F1580 Egyéb stimulánsok okozta egyéb mentális és viselkedészavarok
- F1590 Egyéb stimulánsok okozta k.m.n. mentális és viselkedészavarok
- F1630 Hallucinogének okozta megvonási szindróma
- F1680 Hallucinogének okozta egyéb mentális és viselkedészavarok
- F1690 Hallucinogének okozta k.m.n. mentális és viselkedészavarok
- F1730 Dohányzás okozta megvonási szindróma
- F1780 Dohányzás okozta egyéb mentális és viselkedészavarok
- F1790 Dohányzás okozta k.m.n. mentális és viselkedészavarok
- F1830 Illékony oldószerek okozta megvonási szindróma
- F1880 Illékony oldószerek okozta egyéb mentális és viselkedészavarok
- F1890 Illékony oldószerek okozta k.m.n. mentális és viselkedészavarok
- F1930 Drogok és pszichoaktív anyagok okozta megvonási szindróma
- F1980 Drogok és pszichoaktívák okozta egyéb mentális és viselkedészavarok
- F1990 Drogok és pszichoaktívák okozta k.m.n. mentális és viselkedészavarok

\*\*\*\* 19 8281 *Delírium ellátása utógondozással*

BETEGSÉGEK "A"

- F1020 Alkohol okozta dependencia (szindróma)
- F1220 Cannabis és származékai okozta dependencia (szindróma)
- F1320 Nyugtatók és altatók okozta dependencia (szindróma)
- F1420 Cocain okozta dependencia (szindróma)
- F1520 Egyéb stimulánsok okozta dependencia (szindróma)
- F1620 Hallucinogének okozta dependencia (szindróma)
- F1820 Illékony oldószerek okozta dependencia (szindróma)
- F1920 Drogok és pszichoaktív anyagok okozta dependencia (szindróma)

BETEGSÉGEK "B"

- F0500 Nem dementiához társuló delírium
- F0580 Egyéb delírium
- F0590 Nem-meghatározott delírium
- F1040 Alkohol okozta megvonási szindróma delíriummal
- F1140 Opiátok okozta megvonási szindróma delíriummal
- F1240 Cannabis és származékai okozta megvonási szindróma delíriummal
- F1340 Nyugtatók és altatók okozta megvonási szindróma delíriummal
- F1440 Cocain okozta megvonási szindróma delíriummal
- F1540 Egyéb stimulánsok okozta megvonási szindróma delíriummal
- F1640 Hallucinogének okozta megvonási szindróma delíriummal
- F1740 Dohányzás okozta megvonási szindróma delíriummal
- F1840 Illékony oldószerek okozta megvonási szindróma delíriummal
- F1940 Drogok és pszichoaktív anyagok okozta megvonási szindróma delíriummal

BEAVATKOZÁSOK "C"

- 8981A Több paraméteres non-invazív monitorizálás

"B" DIAGN. ÉS AZ INTENZÍV ELLÁTÓ EGYSÉGEN LEGALÁBB 3 NAP ÉS "C" BEAV. ÉS "A"  
DIAGNÓZIS AZ ELMEOSZTÁLYON.

**\*\*\*\* Főcsoport: 20 Alkohol- és drogfüggőség, alkohol- és drogfogyasztás okozta organikus, mentális betegségek**

**\*\*\*\* 20 8410 Ópium abúzus, függőség**

BETEGSÉGEK

- F1110 Opiátok okozta káros használat (abuzus)  
F1120 Opiátok okozta dependencia (szindróma)

**\*\*\*\* 20 8420 Kokain-, egyéb drog abúzus vagy függőség**

BETEGSÉGEK

- F1210 Cannabis és származékai okozta káros használat (abuzus)  
F1220 Cannabis és származékai okozta dependencia (szindróma)  
F1310 Nyugtatók és altatók okozta káros használat (abuzus)  
F1320 Nyugtatók és altatók okozta dependencia (szindróma)  
F1410 Cocain okozta káros használat (abuzus)  
F1420 Cocain okozta dependencia (szindróma)  
F1510 Egyéb stimulánsok okozta káros használat (abuzus)  
F1520 Egyéb stimulánsok okozta dependencia (szindróma)  
F1610 Hallucinogének okozta káros használat (abuzus)  
F1620 Hallucinogének okozta dependencia (szindróma)  
F1710 Dohányzás okozta káros használat (abuzus)  
F1720 Dohányzás okozta dependencia (szindróma)  
F1810 Illékony oldószerek okozta káros használat (abuzus)  
F1820 Illékony oldószerek okozta dependencia (szindróma)  
F1910 Drogok és pszichoaktív anyagok okozta káros használat (abuzus)  
F1920 Drogok és pszichoaktív anyagok okozta dependencia (szindróma)  
F55H0 Dependenciát nem okozó anyagok abuzusa

**\*\*\*\* 20 8430 Alkohol abúzus, függőség**

BETEGSÉGEK

- F1010 Alkohol okozta káros használat (abuzus)  
F1020 Alkohol okozta dependencia (szindróma)

**\*\*\*\* 20 8440 Intoxikáció alkohol- vagy drogfogyasztás miatt**

BETEGSÉGEK

- F1000 Alkohol okozta akut intoxikáció  
F1100 Opiátok okozta akut intoxikáció  
F1200 Cannabis és származékai okozta akut intoxikáció  
F1300 Nyugtatók és altatók okozta akut intoxikáció  
F1400 Cocain okozta akut intoxikáció  
F1500 Egyéb stimulánsok okozta akut intoxikáció  
F1600 Hallucinogének okozta akut intoxikáció  
F1700 Dohányzás okozta akut intoxikáció  
F1800 Illékony oldószerek okozta akut intoxikáció  
F1900 Drogok és pszichoaktív anyagok okozta akut intoxikáció

**\*\*\*\* 20 8441 Drog és alkohol intoxikáció sürgősségi ellátása**

BETEGSÉGEK

- F1000 Alkohol okozta akut intoxikáció  
F1100 Opiátok okozta akut intoxikáció  
F1200 Cannabis és származékai okozta akut intoxikáció  
F1300 Nyugtatók és altatók okozta akut intoxikáció  
F1400 Cocain okozta akut intoxikáció  
F1500 Egyéb stimulánsok okozta akut intoxikáció  
F1600 Hallucinogének okozta akut intoxikáció  
F1700 Dohányzás okozta akut intoxikáció  
F1800 Illékony oldószerek okozta akut intoxikáció

F1900 Drogok és pszichoaktív anyagok okozta akut intoxikáció

ÉS BEAVATKOZÁSOK

81230 Gyomormosás

85932 Akut gyógyszer-, vegyszer- ill. ételmérgezett ellátása

88530 Akut haemodialízis (HD)

88570 Haemofiltráció (HF)

88585 High flux dialízis

88586 Mobil dialízis

88600 Peritoneális dialízis

88604 Haemodiafiltráció (HDF)

88605 Haemoperfúzió



\*\*\*\* **Főcsoport: 21 Sérülések, mérgezések**

\*\*\*\* **21 8510 Bőráttületes (nem érnyeles) sérülés miatt**

BETEGSÉGEK

**A főcsoportba tartozó bármely betegség**

ÉS BEAVATKOZÁSOK

- 58752 Emlő bőrének plasztikája
- 58910 Bőr hegének vagy zsugorodásának megszüntetése
- 58922 Mesh-graft
- 58923 Thiersch lebeny, hámlebeny
- 58924 Plastica cutis sec. Reverdin
- 58925 Vándoroltatott szabadlebeny
- 58926 Irhaátültetés, szabad
- 58931 V-Y-plasztika
- 58932 Bőrforgatásos bőrpótlás
- 58933 Karéjos bőreltolás Imre szerint
- 58937 Távoli nyeleslebeny
- 58938 Kettős nyeleslebeny
- 58939 Vándoroltatott nyeleslebeny
- 5893A Cross finger plastica
- 5893B Thenar lebeny (Iselin)
- 5893D Hídlebeny
- 58940 Hengerlebeny, egyszerű
- 58941 Hengerlebeny, vándoroltatott
- 58950 Keresztezett bőrpótlás
- 58951 Zseblebeny
- 58960 Lebeny vagy nyeles lebeny más helyhez erősítése
- 58970 Lebeny vagy nyeles lebeny revisio

\*\*\*\* **21 8520 Érnyeles bőráttületes sérülés miatt**

BETEGSÉGEK

**A főcsoportba tartozó bármely betegség**

ÉS BEAVATKOZÁSOK

- 58935 Érnyeles bőr-izom lebeny
- 58936 Érnyeles izomlebeny
- 5893F Latissimus dorsi érnyeles bőr, izomlebeny

\*\*\*\* **21 853A Váll, felkar, kéz többszörös sérülése miatti kisebb műtétek**

BETEGSÉGEK

- S4070 A váll és felkar többszörös felületi sérülése
- S4270 A kulcscsont, lapocka és felkarcsont többszörös törése
- S4570 A váll és felkar több erének sérülése
- S4670 A váll és felkar több izmának és inának sérülése
- S4970 A váll és felkar többszörös sérülése
- S5070 Az alkar többszörös felületi sérülése
- S5570 Az alkar több erének sérülése
- S6240 A kézközépcsontok többszörös törése
- S6270 A kéz ujjainak többszörös törése

ÉS BEAVATKOZÁSOK

- 50420 Epineuralis idegvarrat (mikrosebészeti)
- 50421 Perineuralis idegvarrat (mikrosebészeti)
- 50422 Sutura epi et perineuralis nervi
- 50432 Carpal tunnel felszabadítás
- 50435 Egyéb Tunnel szindrómák műtétei
- 50440 Ideg-graft transplantatio (autolog)
- 50441 Ideg-graft transplantatio (homológ)

- 53932 Érsérülés ellátása folttal
- 53933 Áthidalás vénával
- 53934 Áthidalás műanyaggal
- 53935 Extraanatomicus áthidalás vénával
- 53936 Extraanatomicus áthidalás műanyaggal
- 53937 Reimplantatio - transpositio (érsérülésnél)
- 57920 Intraossealis drótvarrat
- 57921 Tűzés feltárással
- 57922 Húzóhurkos rögzítés
- 57923 Cerclage csonttörés rögzítésére
- 5792K KFI minicsavazás
- 5792L KFI mini lemezelés
- 5792M KFI mini T lemezelés
- 58045 Osteochondralis fragmentum rögzítése
- 58090 Capsulographia articulationis manus
- 58116 Rész arthrodesis, carpalis csontokon és rad. carp. ízület
- 5816A Saddle nyereg protézis beültetés
- 58170 Capsuloplastica manus
- 58171 Csuklószalag plastica
- 58173 Csuklóprotézis beültetés
- 5817B Graner műtét
- 5817C Kéztőcsont kiirtás, inggomb-plastica
- 5817D Módosított Graner műtét arteria beültetéssel (sec Renner)
- 58201 Kéz lágyrészének feltárása
- 58204 Idegentest eltávolítás kézből
- 58210 Izomválasztás, kézen
- 58211 Tendolysis, kézen
- 58220 Reconstructio musc. manus
- 58222 Reconstructio vaginae tendinis manus
- 58230 Aponeurectomia partialis manus
- 58231 Aponeurectomia totalis manus
- 58240 Feszítő ín varrata kézen
- 58242 Extensor ín reconstructio, kézen
- 58243 Flexor ín reconstructio, kézen
- 58244 Pull out wire rögzítés
- 58246 Extensor ín reinsertio, kézen
- 58247 Flexor ín reinsertio kézen
- 58248 Palmar plate reinsertio
- 58249 Komplex kézsérülés ellátása
- 58250 Izomtransplantatio kézen
- 58251 Intransplantatio kézen
- 58252 Intransplantatio kézen, autolog
- 58253 Intransplantatio kézen, homológ
- 58254 Intransplantatio kézen, szilikon rúd beültetés
- 58255 Ináthelyezés kézen
- 58256 In antepositio kézen
- 58257 In retropositio kézen
- 58260 Hüvelykujj reconstructio, hüvelyk-képzés
- 58261 Pollicisatio
- 58262 Lábujj transfer
- 58263 Phalangisatio
- 58264 Szigetlebens-plasztika kézen
- 58265 Ujjtranspositio kézen
- 58270 Opponens-plastica kézen
- 58280 Tendofixatio manus, tenodesis
- 58281 Ínmeghosszabítás kézen
- 58282 Ínmegrövidítés kézen
- 58283 Kézkeskenyítés
- 58284 Kézsgár eltávolítás

- 58285 Kézugár centralisatio  
 58286 Syndactylia csontos szétválasztása, kézen  
 58287 Hasadt kéz reconstructio  
 58288 Kéz gigantismus plastica  
 58293 Adhaesiolysis manus  
 58294 Fogó kéz kialakítása, sugár transpositióval  
 5837F Szalag reinsertio  
 58404 Exarticulatio kézujjon  
 58405 Amputatio digiti post amputationem traumaticam  
 58410 Amputatio pollicis post amputationem traumaticam  
 58411 Amputatio pollicis  
 58412 Amputatio pollicis secundarius  
 58414 Exarticulatio metacarpo-phalangealis pollicis  
 58561 Replantatiós műtét, kis amputatum  
 83307 Fixateur mini behelyezése műtéti eljárással

\*\*\*\* **21 854B Nem meghatározott lokalizációjú sérülések műtétei**

#### BETEGSÉGEK

#### A főcsoportba tartozó bármely betegség

#### ÉS BEAVATKOZÁSOK

- 54132 Lépmegtartó műtét (sutura, ragasztás)  
 54137 Lépmegtartó műtét (sutura, ragasztás), laparoscopos  
 55295 Retroperitonealis vérzés ellátása (packing)  
 57600 Járomcsont törés zárt repositiója  
 57610 Járomcsont törés nyílt repositiója  
 57630 Maxilla és mandibula törések nyílt repositiója  
 57640 Állkapocs törések nyílt repositiója  
 57650 Orbita törések nyílt repositiója  
 57660 Arctörések zárt repositiója  
 57670 Arctörések nyílt repositiója  
 57680 Járomív törés synthesise  
 57700 Arccsont incisio, idegentest, fragmentum eltáv.  
 57800 Csont idegentest eltávolítás  
 5781M Osteotomia fibulae  
 57843 Radius fej resectio  
 57846 Humerus fej eltávolítás  
 5786D Transport osteotomia  
 57900 Percutan tűzés  
 57902 Combnyak szegezés  
 57903 Combnyak csavarozás - fedett  
 57904 Combnyak csavarozás - feltárás  
 57905 Combnyak tűzés  
 57908 DHS synthesise  
 57909 Vitallium kombinált szegezés  
 5790A Ender szegezés  
 5790B Percutan tűzés, menetes Kirschner  
 5790D Palacos-plombage  
 5790E Verbund-osteosynthesise  
 57910 Csontegyesítést követő resynthesise (reoperáció)  
 57924 Csavarozás  
 57925 KFI lemezelés  
 57926 Kis DC lemezelés  
 57927 Keskeny DC lemezelés  
 57928 Széles DC lemezelés  
 57929 Karmos lemezelés  
 5792A Támasztó lemezelés  
 5792B Ender lemezelés  
 5792C Burri lemezelés  
 5792D Rekonstrukciós lemez felhelyezés

- 5792E Lohere lemez felhelyezés
- 5792F H lemezelés
- 5792G T lemezelés
- 5792H Fél cső lemezelés
- 5792I Kettős lemezelés
- 5792R DCS synthesis
- 57930 Repositio epiphyseos clausa
- 57940 Repositio epiphyseos aperta operativa
- 58020 Ízületi sérülés ellátása
- 58040 Meniscectomia partialis, arthroscopos
- 58041 Meniscectomia partialis, arthrotomia
- 58042 Meniscus reinsertio, arthroscopos
- 58043 Meniscus reinsertio, arthrotomia
- 58044 Meniscectomia totalis, arthroscopos
- 58046 Szabadtest eltávolítás a térdből, arthroscopos
- 58055 Arthroscopos szalagplastica
- 58056 Arthroscopos szalagvarrat
- 58060 Reinsertio, arthroscopos
- 58092 Syndesmosis fibulo-tibialis varrat
- 58100 Ventrofixatio cervicalis lemezzel
- 58102 Spondylodesis cervicalis posterior
- 58104 Dens epistrophei törés csavaros fixatioja
- 58106 Transthor. csigolyatest res. + graft + fémrögzítés
- 5810A Craniospondylodesis posterior (C-0-I-II)
- 58141 Reinsertio lig. patellae
- 58142 Reinsertio tendinis quadriceps fem.
- 58143 Impressio kiemelés térden, arthroscopos
- 58144 Impressio kiemelés térden, arthrotomia
- 58145 Impressio kiemelés, spongiosa plastica támasztóelem
- 58146 Impressio kiemelés, spongiosa plastica csavarozás
- 58147 Elülső keresztszalag varrat
- 58148 Elülső keresztszalag reinsertio
- 58149 Elülső keresztszalag plastica
- 5814A Hátsó keresztszalag reinsertio
- 5814B Hátsó keresztszalag plastica
- 5814C Oldalszalag varrat
- 5814D Oldalszalag reinsertio
- 5814E Térdszalag beültetés (synteticus)
- 5815E Csipő protézis hibrid TEP
- 58162 Repositio, csipő műtéti
- 58290 Pulley varrat
- 58307 Tractus iliotibialis incisio
- 58361 Ínreconstructio
- 58363 Izomredés reinsertio
- 58420 Amputatio manus
- 58421 Amputatio carpi
- 58422 Amputatio antebrachii
- 58423 Amputatio cubiti
- 58430 Amputatio brachii
- 58450 Amputatio digiti pedis
- 58460 Amputatio pedis
- 58464 Exarticulatio talo-cruralis
- 58470 Amputatio cruris
- 58480 Amputatio femoris
- 58481 Exarticulatio genus
- 58833 Decollement ellátása
- 58904 Sebrevizio (subcutan szövetnél mélyebben lévő elváltozás esetén)
- 82092 Repositio operativa luxationis
- 83301 Fixateur externe maxi- midi behelyezése műtéti eljárással

- 83620 Velőürsínezés
- 83624 Gamma-szegezés
- 83625 Velőürszegezés, fedett
- 83626 Velőürszegezés, reteszelt - fedett
- 83627 Velőürszegezés, nyílt
- 83628 Velőürszegezés, reteszelt - nyílt
- 83629 Velőürszeg dinamizálás, retesz eltávolítás
- 84710 Olecranon extensio
- 84712 Condylus femoris extensio
- 84713 Tuberositas tibiae extensio
- 84714 Calcaneus extensio
- 84750 Függesztéses extensio

\*\*\*\* **21 856C Allergiás betegségek sürgősségi ellátása**

BETEGSÉGEK

- T7800 Anaphylaxiás shock ártalmas táplálék miatt
- T7820 Anaphylaxiás shock, m.n.o.
- T7830 Oedema angioneurotica
- T7840 Allergia, k.m.n.
- T8050 Anaphylaxiás shock, serum okozta
- T8060 Egyéb serum-reakció
- T8870 Gyógyszerek k.m.n. káros hatása

ÉS BEAVATKOZÁSOK

- 88740 Infúzió perifériás vénába
- 88741 Infúzió centrális vénába
- 91920 Shock terápia
- 92100 Agresszív antiallergiás kezelés

\*\*\*\* **21 857A Mérgezés, gyógyszerek toxikus hatásai 18 év alatt**

BETEGSÉGEK

- E1600 Gyógyszer-okozta hypoglycaemia, coma nélkül
- T3600 Penicillinek által okozott mérgezés
- T3610 Cephalosporinok és egyéb b-laktám antibiotikumok okozta mérgezés
- T3620 Chloramphenicol csoport által okozott mérgezés
- T3630 Macrolidek által okozott mérgezés
- T3640 Tetracyclinek által okozott mérgezés
- T3650 Aminoglycosidok által okozott mérgezés
- T3660 Rifamycinek által okozott mérgezés
- T3661 Enyhe és kp. súlyos Rifamycin mérgezés
- T3662 Súlyos Rifamycin mérgezés
- T3670 Systemásan alkalmazott antifungalis antibiotikumok okozta mérgezés
- T3680 Egyéb systemás antibiotikumok által okozott mérgezés
- T3690 K.m.n. systemás antibiotikumok által okozott mérgezés
- T3700 Sulfonamidok által okozott mérgezés
- T3710 Mycobacterium elleni szerek által okozott mérgezés
- T3711 Enyhe és kp. súlyos antituberculotikum mérgezés
- T3712 Súlyos antituberculotikum mérgezés
- T3720 Malária és egyéb vér- protozoonokra ható gyógyszerek okozta mérgezés
- T3730 Egyéb protozoonok elleni szerek által okozott mérgezés
- T3740 Féreghajtók által okozott mérgezés
- T3750 Vírus elleni szerek által okozott mérgezés
- T3780 Egyéb systemás fert. elleni szerek, antiparasiticumok okozta mérgezés
- T3790 Systemás k.m.n. fert. elleni szerek, antiparasiticumok okozta mérgezés
- T3800 Glycocorticoidok és syntheticus analógjaik által okozott mérgezés
- T3810 Pajzsmirigyhormonok és pótszerek által okozott mérgezés
- T3820 Pajzsmirigyhormon elválasztás elleni szerek által okozott mérgezés
- T3830 Insulin és orális antidiabeticumok által okozott mérgezés
- T3831 Enyhe és kp. súlyos insulin és orális antidiabeticumok által okozott mérgezés
- T3832 Súlyos insulin és orális antidiabeticumok által okozott mérgezés

- T3840 Orális fogamzásgátlók által okozott mérgezés  
T3850 Egyéb oestrogenek és progestogenek által okozott mérgezés  
T3860 Antigonadotropin-antioestrogen-antiandrogenek m.n.o. okozta mérgezés  
T3870 Androgenek és anabolicus fajrokonok által okozott mérgezés  
T3880 Egyéb és k.m.n. hormonok és syntheticus pótszerek okozta mérgezés  
T3890 Egyéb és k.m.n. antagonisták által okozott mérgezés  
T3900 Salicylatok által okozott mérgezés  
T3901 Enyhe és kp. súlyos salicylát mérgezés  
T3902 Súlyos salicylát mérgezés  
T3910 4-aminophenol -származékok által okozott mérgezés  
T3911 Enyhe és kp. súlyos 4-aminophenol-származékok által okozott mérgezés  
T3912 Súlyos 4-aminophenol-származékok által okozott mérgezés  
T3920 Pirazon-származékok által okozott mérgezés  
T3921 Enyhe és kp. súlyos pirazon-származékok által okozott mérgezés  
T3922 Súlyos pirazon-származékok által okozott mérgezés  
T3930 Egyéb nem-steroid gyulladásgátlók (NSAID) által okozott mérgezés  
T3940 Antirheumaticumok, m.n.o. által okozott mérgezés  
T3980 Egyéb nem opioid fájdalom- és lázcsillapítók, m.n.o. okozta mérgezés  
T3990 Egyéb nem opioid k.m.n. fájd.-lázcsill.-antirheumaticumok ok. mérgezés  
T4000 Ópium által okozott mérgezés  
T4001 Enyhe és kp. súlyos ópium mérgezés  
T4002 Súlyos ópium mérgezés  
T4010 Heroin által okozott mérgezés  
T4011 Enyhe és kp. súlyos heroin mérgezés  
T4012 Súlyos heroin mérgezés  
T4020 Egyéb opioidok által okozott mérgezés  
T4021 Enyhe és kp. súlyos egyéb opioid mérgezés  
T4022 Súlyos egyéb opioid mérgezés  
T4030 Methadon által okozott mérgezés  
T4031 Enyhe és kp. súlyos methadon mérgezés  
T4032 Súlyos methadon mérgezés  
T4040 Egyéb syntheticus narcoticumok által okozott mérgezés  
T4050 Cocain által okozott mérgezés  
T4051 Enyhe és kp. súlyos cocain mérgezés  
T4052 Súlyos cocain mérgezés  
T4060 Egyéb és k.m.n. narcoticumok által okozott mérgezés  
T4070 Cannabis (származékok) által okozott mérgezés  
T4080 Lysergid [LSD] által okozott mérgezés  
T4090 Egyéb és k.m.n. psychodyslepticumok [hallucinogének] okozta mérgezés  
T4100 Inhalációs anaestheticumok által okozott mérgezés  
T4110 Intravénás anaestheticumok által okozott mérgezés  
T4120 Egyéb és k.m.n. általános anaestheticumok által okozott mérgezés  
T4130 Helyi anaestheticumok által okozott mérgezés  
T4140 K.m.n. anaestheticumok által okozott mérgezés  
T4150 Terápiás gázok által okozott mérgezés  
T4200 Hydantoin származékok által okozott mérgezés  
T4210 Iminostilbenek által okozott mérgezés  
T4211 Enyhe és kp. súlyos iminostilben mérgezés  
T4212 Súlyos iminostilben mérgezés  
T4220 Succinimidek és oxazolidindionok által okozott mérgezés  
T4230 Barbiturátok által okozott mérgezés  
T4231 Enyhe és kp. súlyos barbiturát mérgezés  
T4232 Súlyos barbiturát mérgezés  
T4240 Benzodiazepinek által okozott mérgezés  
T4241 Enyhe és kp. súlyos benzodiazepin mérgezés  
T4242 Súlyos benzodiazepin mérgezés  
T4250 Vegyes antiepilepticumok, m.n.o. által okozott mérgezés  
T4260 Egyéb antiepilepticum és nyugtató-altató szerek által okozott mérgezés  
T4261 Enyhe és kp. súlyos egyéb antiepilepticum és nyugtató-altató szerek által okozott mérgezés

- T4262 Súlyos egyéb antiepilepticum és nyugtató-altató szerek által okozott mérgezés  
T4270 K.m.n. antiepilepticum és nyugtató-altató szerek okozta mérgezés  
T4280 Antiparkinson gyógyszer. és központi izomtónus-depressánsok ok. mérgezés  
T4300 Tricyclusos és tetracyclusos antidepressivumok által okozott mérgezés  
T4301 Enyhe és kp. súlyos tricyclusos és tetracyclusos antidepressivumok által okozott mérgezés  
T4302 Súlyos tricyclusos és tetracyclusos antidepressivumok által okozott mérgezés  
T4310 Monoamino-oxydase-inhibitor antidepressivumok által okozott mérgezés  
T4320 Egyéb és k.m.n. antidepressivumok által okozott mérgezés  
T4321 Enyhe és kp. súlyos egyéb és k.m.n. antidepressivumok által okozott mérgezés  
T4322 Súlyos egyéb és k.m.n. antidepressivumok által okozott mérgezés  
T4330 Phenothiazin antipsychoticus gyógyszer., neurolepticumok okozta mérgezés  
T4340 Butyrophenon és thioxanthin neurolepticumok által okozott mérgezés  
T4350 Egyéb és k.m.n. antipsychot. gyógyszer., neurolepticumok okozta mérgezés  
T4351 Enyhe és kp. súlyos egyéb és kmn. antipsychot. gyógyszer., neurolepticumok okozta mérgezés  
T4352 Súlyos egyéb és kmn. antipsychot. gyógyszer., neurolepticumok okozta mérgezés  
T4360 Psychostimulánsok, abusus lehetőségével által okozott mérgezés  
T4380 Egyéb psychotrop gyógyszerek, m.n.o. által okozott mérgezés  
T4390 K.m.n. psychotrop gyógyszerek által okozott mérgezés  
T4400 Anticholinesterase szerek által okozott mérgezés  
T4401 Enyhe és kp. súlyos anticholinesterase szerek által okozott mérgezés  
T4402 Anticholinesterase szerek okozta súlyos mérgezés  
T4410 Egyéb parasymphomimeticumok [cholinergicumok] által okozott mérgezés  
T4411 Enyhe és kp. súlyos egyéb parasymphomimeticumok [cholinergicumok] által okozott mérgezés  
T4412 Súlyos egyéb parasymphomimeticumok [cholinergicumok] által okozott mérgezés  
T4420 Ganglionblockoló gyógyszerek, m.n.o. által okozott mérgezés  
T4430 Egyéb parasympholyticumok és spasmolyticumok, m.n.o. okozta mérgezés  
T4440 Túlnyomóan a-adrenoreceptor agonisták, m.n.o. által okozott mérgezés  
T4450 Túlnyomóan b-adrenoreceptor agonisták, által okozott mérgezés  
T4460 a-adrenoreceptor antagonisták, m.n.o. által okozott mérgezés  
T4461 Enyhe és kp. súlyos a-adrenoreceptor antagonisták, m.n.o. által okozott mérgezés  
T4462 Súlyos a-adrenoreceptor antagonisták, m.n.o. által okozott mérgezés  
T4470 b-adrenoreceptor antagonisták, m.n.o. által okozott mérgezés  
T4471 Enyhe, kp. súlyos b-adrenoreceptor antagonisták, m.n.o. által okozott mérgezés  
T4472 Súlyos b-adrenoreceptor antagonisták, m.n.o. által okozott mérgezés  
T4480 Központilag ható és adrenerg-neuron blockoló szerek okozta mérgezés  
T4490 Elsődlegesen az autonom idegr.re ható k.m.n. gyógyszer. okozta mérgezés  
T4500 Antiallergiás gyógyszerek és antiemeticumok által okozott mérgezés  
T4510 Daganat elleni és immunosuppressiv szerek által okozott mérgezés  
T4520 Vitaminok, m.n.o. által okozott mérgezés  
T4530 Enzimek, m.n.o. által okozott mérgezés  
T4540 Vas és vegyületei által okozott mérgezés  
T4550 Anticoagulánsok által okozott mérgezés  
T4560 A fibrinolysisre ható gyógyszerek által okozott mérgezés  
T4570 Anticoag. antagonisták, K-vit. és egyéb véralvadásfokozók okozta mérgezés  
T4580 Egyéb elsődlegesen systemás és haematologiai szerek okozta mérgezés  
T4590 K.m.n. elsődlegesen systemás és haematologiai szerek okozta mérgezés  
T4600 Szívműködést fokozó glycosidok és gyógyszerek okozta mérgezés  
T4610 Kalciumcsatorna blockolók által okozott mérgezés  
T4620 Egyéb szívritmus-regulátorok, m.n.o. által okozott mérgezés  
T4630 Szívkoszorúér-tágítók, m.n.o. által okozott mérgezés  
T4640 Angiotensin-converting enzimgátlók által okozott mérgezés  
T4650 Egyéb vérnyomáscsökkentő szerek, m.n.o. által okozott mérgezés  
T4660 Lipaemia és arteriosclerosis elleni gyógyszerek által okozott mérgezés  
T4670 Perifériás értágítók által okozott mérgezés  
T4680 Varicositas elleni és sclerotisáló anyagok által okozott mérgezés  
T4690 Elsődlegesen szív-érrendszerre ható k.m.n. gyógyszerek okozta mérgezés  
T4700 Histamin H2-receptor antagonisták által okozott mérgezés  
T4710 Egyéb sav-gyomornedv secretiót csökkentő gyógyszerek okozta mérgezés  
T4720 Bélizgató hashajtók által okozott mérgezés

- T4730 Sós és osmotikus hashajtók által okozott mérgezés  
T4740 Egyéb hashajtók által okozott mérgezés  
T4750 Emésztés-serkentők által okozott mérgezés  
T4760 Hasmenés elleni gyógyszerek által okozott mérgezés  
T4770 Emeticumok által okozott mérgezés  
T4780 Egyéb, elsődlegesen a gyomor-bélrendszerre ható szerek okozta mérgezés  
T4790 K.m.n. gyomor-bélrendszerre ható szerek által okozott mérgezés  
T4800 Fájkáscsillapítók által okozott mérgezés  
T4810 Vázizom-relaxánsok [neuromuscularis blockolók] által okozott mérgezés  
T4820 Egyéb és k.m.n. elsődlegesen az izmokra ható szerek okozta mérgezés  
T4830 Köhögéscsillapítók által okozott mérgezés  
T4840 Köptetők által okozott mérgezés  
T4850 Meghűlés elleni gyógyszerek által okozott mérgezés  
T4860 Antiasthmaticumok által okozott mérgezés, m.n.o.  
T4861 Enyhe és kp. súlyos antiasthmaticumok által okozott mérgezés  
T4862 Súlyos antiasthmaticumok által okozott mérgezés  
T4870 Egyéb és k.m.n. elsőd. légzőszervekre ható gyógysz. okozta mérgezés  
T4900 Helyi antifung., fert. elleni, gyull.csökkenő szerek okozta mérgezés  
T4910 Antipruriticumok által okozott mérgezés  
T4920 Helyi adstringensek és detergensek által okozott mérgezés  
T4930 Puhító, védő és fájdalomcsillapító szerek által okozott mérgezés  
T4940 Keratolyt.-keratoplast., egy. hajkezelők, preparátumok okozta mérgezés  
T4950 Szemészeti gyógyszerek és preparátumok által okozott mérgezés  
T4960 Fül-orr-gégészeti gyógyszerek és preparátumok által okozott mérgezés  
T4970 Helyileg használt fogászati gyógyszerek által okozott mérgezés  
T4980 Egyéb anyagok által okozott mérgezés  
T4981 Enyhe és kp. súlyos egyéb anyagok által okozott mérgezés  
T4982 Súlyos egyéb anyagok által okozott mérgezés  
T4990 K.m.n. anyag által okozott mérgezés  
T5000 Mineralocorticoidok és antagonisták által okozott mérgezés  
T5010 Kacs-diureticumok által okozott mérgezés  
T5020 Carboanhydrase-inhibitor, benzothiadiazid, egyéb diuret. okozta mérgezés  
T5030 Elektrolyticus, caloricus és folyadékkegyensúly anyagok okozta mérgezés  
T5040 Húgsavanyagcsere gyógyszerei által okozott mérgezés  
T5050 Étvágycsökkentők által okozott mérgezés  
T5060 Máshová nem osztályozott antidotumok által okozott mérgezés  
T5061 Enyhe és kp. súlyos máshová nem osztályozott antidotumok által okozott mérgezés  
T5062 Súlyos máshová nem osztályozott antidotumok által okozott mérgezés  
T5070 Analepticumok és opioid-receptor antagonisták által okozott mérgezés  
T5080 Diagnosztikai anyagok által okozott mérgezés  
T5090 Egyéb és k.m.n. gyógyszerek és biológiai anyagok okozta mérgezés  
T5091 Enyhe és kp. súlyos egyéb és k.m.n. gyógyszerek és biológiai anyagok okozta mérgezés  
T5092 Súlyos egyéb és k.m.n. gyógyszerek és biológiai anyagok okozta mérgezés  
T5100 Ethanol toxikus hatása  
T5101 Ethanol által okozott enyhe és kp. súlyos mérgezés  
T5102 Ethanol által okozott súlyos mérgezés  
T5110 Methanol toxikus hatása  
T5111 Methanol által okozott enyhe és kp. súlyos mérgezés  
T5112 Methanol által okozott súlyos mérgezés  
T5120 2-propanol toxikus hatása  
T5130 Amylalcohol toxikus hatása  
T5180 Egyéb alkoholok toxikus hatása  
T5190 K.m.n. alkoholok toxikus hatása  
T5200 A kőolajtermékek toxikus hatása  
T5210 Benzol toxikus hatása  
T5220 Benzol és homológjai toxikus hatása  
T5230 Glycolok toxikus hatása  
T5231 Glycolok által okozott enyhe és kp. súlyos mérgezés  
T5232 Glycolok okozta súlyos mérgezés



- T5240 Ketonok toxikus hatása
- T5280 Egyéb szerves oldószerek toxikus hatása
- T5281 Egyéb szerves oldószer által okozott enyhe és kp. súlyos mérgezés
- T5282 Egyéb szerves oldószer által okozott súlyos mérgezés
- T5290 K.m.n. szerves oldószerek toxikus hatása
- T5300 Szén-tetrachlorid toxikus hatása
- T5310 Chloroform toxikus hatása
- T5320 Trichlor-ethylen toxikus hatása
- T5330 Tetrachlor-ethylen toxikus hatása
- T5340 Dichlor-methan toxikus hatása
- T5350 Chlorofluorocarbonok toxikus hatása
- T5360 Alifás szénhidrogének egyéb halogén származékai toxikus hatása
- T5370 Aromás szénhidrogének egyéb halogén származékai toxikus hatása
- T5390 Alifás-aromás szénhidrogének, k.m.n. halogénszármazékok toxikus hatása
- T5400 Fenol és homológjai toxikus hatása
- T5410 Egyéb maró szerves vegyületek toxikus hatása
- T5420 Savak és savszerű anyagok toxikus hatása
- T5421 Savak és savszerű anyagok által okozott enyhe és kp. súlyos mérgezés
- T5422 Savak és savszerű anyagok okozta súlyos mérgezés
- T5430 Maró lúgok és lúgszerű anyagok toxikus hatása
- T5431 Lúgok és lúgszerű anyagok által okozott enyhe és kp. súlyos mérgezés
- T5432 Lúgok és lúgszerű anyagok által okozott súlyos mérgezés
- T5490 K.m.n. maró anyagok toxikus hatása
- T5491 Maró anyagok által okozott enyhe és kp. súlyos mérgezés
- T5492 Maró anyagok által okozott súlyos mérgezés
- T55H0 A szappanok és detergensek toxikus hatása
- T5610 Higany és vegyületei toxikus hatása
- T5620 Króm és vegyületei toxikus hatása
- T5630 Kadmium és vegyületei toxikus hatása
- T5640 Réz és vegyületei toxikus hatása
- T5650 Cink és vegyületei toxikus hatása
- T5660 Ón és vegyületei toxikus hatása
- T5670 Beryllium és vegyületei toxikus hatása
- T5680 Egyéb fémek toxikus hatása
- T5690 K.m.n. fém toxikus hatása
- T5700 Arzén és vegyületei toxikus hatása
- T5710 Foszfor és vegyületei toxikus hatása
- T5720 Mangán és vegyületei toxikus hatása
- T5730 Hydrogen cyanid toxikus hatása
- T5780 Egyéb meghatározott szerves anyagok toxikus hatása
- T5790 K.m.n. szerves anyag toxikus hatása
- T5801 Szénmonoxid által okozott enyhe és kp. súlyos mérgezés
- T5802 Szénmonoxid által okozott súlyos mérgezés
- T58H0 A szénmonoxid toxikus hatása
- T5900 Nitrogenoxid toxikus hatása
- T5910 Kéndioxid toxikus hatása
- T5920 Formaldehyd toxikus hatása
- T5930 Könyvgáz toxikus hatása
- T5940 Chlorgáz toxikus hatása
- T5941 Chlorgáz által okozott enyhe és kp. súlyos mérgezés
- T5942 Chlorgáz által okozott súlyos mérgezés
- T5950 Fluorgáz és hydrogen-fluorid toxikus hatása
- T5960 Hydrogen szulfid toxikus hatása
- T5970 Széndioxid toxikus hatása
- T5971 Széndioxid által okozott enyhe és kp. súlyos mérgezés
- T5972 Széndioxid által okozott súlyos mérgezés
- T5980 Egyéb meghatározott gázok, gőzök és párák toxikus hatása
- T5990 K.m.n. gázok, gőzök és párák toxikus hatása
- T5991 K.m.n. gázok, gőzök, párák által okozott enyhe és kp. súlyos mérgezés

- T5992 K.m.n. gázok,gőzök,párák által okozott súlyos mérgezés  
T6000 Szervesphosphat és carbamat insecticidek toxikus hatása  
T6001 Szerves phosphat és carb. insect. által okozott enyhe és kp. súlyos mérgezés  
T6002 Szerves phosphat és carb. insect. okozta súlyos mérgezés  
T6010 Halogenizált insecticidek toxikus hatása  
T6020 Egyéb insecticidek toxikus hatása  
T6030 Herbicidek és fungicidek toxikus hatása  
T6031 Herbicidek és fungicidek által okozott enyhe és kp. súlyos mérgezés  
T6032 Herbicidek és fungicidek okozta súlyos mérgezés  
T6040 Rágcsálóirtó szerek toxikus hatása  
T6080 Egyéb pesticidek toxikus hatása  
T6090 K.m.n. pesticidek toxikus hatása  
T6100 Ciguatera hal által okozott mérgezés  
T6110 Scombroid hal által okozott mérgezés  
T6120 Egyéb hal és kagyló által okozott mérgezés  
T6180 Egyéb tengeri hal toxikus hatása  
T6190 K.m.n. tengeri hal toxikus hatása  
T6200 Gombák toxikus hatása  
T6201 Gombák által okozott enyhe és kp. súlyos mérgezés  
T6202 Gombák által okozott súlyos mérgezés  
T6210 Bogyók toxikus hatása  
T6220 Egyéb növények (növényi részek) toxikus hatása  
T6221 Egyéb növények által okozott enyhe és kp. súlyos mérgezés  
T6222 Egyéb növények által okozott súlyos mérgezés  
T6280 Egyéb ételként elfogyasztott ártalmas anyagok toxikus hatása  
T6290 Egyéb ételként elfogyasztott k.m.n. ártalmas anyag toxikus hatása  
T6300 Mérges kígyó által okozott toxikus reakció  
T6301 Mérges kígyó által okozott enyhe és kp. súlyos mérgezés  
T6302 Mérges kígyó által okozott súlyos mérgezés  
T6310 Egyéb gyíkok által okozott toxikus reakció  
T6320 Skorpió által okozott toxikus reakció  
T6321 Skorpió által okozott enyhe és kp. súlyos mérgezés  
T6322 Skorpió által okozott súlyos mérgezés  
T6330 Mérges pók által okozott toxikus reakció  
T6331 Mérges pók által okozott enyhe és kp. súlyos mérgezés  
T6332 Mérges pók által okozott súlyos mérgezés  
T6340 Egyéb mérges ízeltlábúak csípése  
T6350 Egyéb hal által okozott toxikus reakció  
T6360 Egyéb tengeri állatok által okozott toxikus reakciók  
T6380 Egyéb mérges állatok által okozott toxikus reakció  
T6390 K.m.n. mérges állatok által okozott toxikus reakció  
T64H0 Aflatoxin és egyéb mycotoxin ételszennyezők toxikus hatása  
T6500 Cyanidok toxikus hatása  
T6510 Strychnin és sóinak toxikus hatása  
T6520 Dohány és nicotin toxikus hatása  
T6530 A benzol nitro- és aminoszármazékai és homológjai toxikus hatása  
T6540 Szén-diszulfid toxikus hatása  
T6550 Nitroglycerin és egyéb salétomsavak és észterek toxikus hatása  
T6560 Festékek és színezőanyagok toxikus hatása, m.n.o.  
T6580 Egyéb meghatározott anyagok toxikus hatása  
T6590 K.m.n. anyagok toxikus hatása  
T6591 K.m.n. anyagok által okozott enyhe és kp. súlyos mérgezés  
T6592 K.m.n. anyagok által okozott súlyos mérgezés  
T8810 A vaccinatiót követő egyéb szövödmények m.n.o.

\*\*\*\* 21 857D *Mérgezés, gyógyszerek toxikus hatásainak sürgősségi ellátása*

BETEGSÉGEK

- E1600 Gyógyszer-okozta hypoglycaemia, coma nélkül  
T3600 Penicillinek által okozott mérgezés

- T3610 Cephalosporinok és egyéb b-laktám antibiotikumok okozta mérgezés
- T3620 Chloramphenicol csoport által okozott mérgezés
- T3630 Macrolidek által okozott mérgezés
- T3640 Tetracyclinek által okozott mérgezés
- T3650 Aminoglycosidok által okozott mérgezés
- T3660 Rifamycinek által okozott mérgezés
- T3661 Enyhe és kp. súlyos Rifamycin mérgezés
- T3662 Súlyos Rifamycin mérgezés
- T3670 Systemásan alkalmazott antifungalis antibiotikumok okozta mérgezés
- T3680 Egyéb systemás antibiotikumok által okozott mérgezés
- T3690 K.m.n. systemás antibiotikumok által okozott mérgezés
- T3700 Sulfonamidok által okozott mérgezés
- T3710 Mycobacterium elleni szerek által okozott mérgezés
- T3711 Enyhe és kp. súlyos antituberculoikum mérgezés
- T3712 Súlyos antituberculoikum mérgezés
- T3720 Malária és egyéb vér- protozoonokra ható gyógyszerek okozta mérgezés
- T3730 Egyéb protozoonok elleni szerek által okozott mérgezés
- T3740 Féreghajtók által okozott mérgezés
- T3750 Vírus elleni szerek által okozott mérgezés
- T3780 Egyéb systemás fert. elleni szerek, antiparasiticumok okozta mérgezés
- T3790 Systemás k.m.n. fert. elleni szerek, antiparasiticumok okozta mérgezés
- T3800 Glycocorticoidok és syntheticus analógjaik által okozott mérgezés
- T3810 Pajzsmirigyhormonok és pótszerek által okozott mérgezés
- T3820 Pajzsmirigyhormon elválasztás elleni szerek által okozott mérgezés
- T3830 Insulin és orális antidiabeticumok által okozott mérgezés
- T3831 Enyhe és kp. súlyos insulin és orális antidiabeticumok által okozott mérgezés
- T3832 Súlyos insulin és orális antidiabeticumok által okozott mérgezés
- T3840 Orális fogamzásgátlók által okozott mérgezés
- T3850 Egyéb oestrogenek és progestogenek által okozott mérgezés
- T3860 Antigonadotropin-antioestrogen-antiandrogenek m.n.o. okozta mérgezés
- T3870 Androgenek és anabolicus fajokonok által okozott mérgezés
- T3880 Egyéb és k.m.n. hormonok és syntheticus pótszerek okozta mérgezés
- T3890 Egyéb és k.m.n. antagonisták által okozott mérgezés
- T3900 Salicylatok által okozott mérgezés
- T3901 Enyhe és kp. súlyos salicylát mérgezés
- T3902 Súlyos salicylát mérgezés
- T3910 4-aminophenol -származékok által okozott mérgezés
- T3911 Enyhe és kp. súlyos 4-aminophenol-származékok által okozott mérgezés
- T3912 Súlyos 4-aminophenol-származékok által okozott mérgezés
- T3920 Pirazon-származékok által okozott mérgezés
- T3921 Enyhe és kp. súlyos pirazon-származékok által okozott mérgezés
- T3922 Súlyos pirazon-származékok által okozott mérgezés
- T3930 Egyéb nem-steroid gyulladásgátlók (NSAID) által okozott mérgezés
- T3940 Antirheumaticumok, m.n.o. által okozott mérgezés
- T3980 Egyéb nem opioid fájdalom- és lázcsillapítók, m.n.o. okozta mérgezés
- T3990 Egyéb nem opioid k.m.n. fájdalom- és lázcsillapító-antirheumaticumok ok. mérgezés
- T4000 Ópium által okozott mérgezés
- T4001 Enyhe és kp. súlyos ópium mérgezés
- T4002 Súlyos ópium mérgezés
- T4010 Heroin által okozott mérgezés
- T4011 Enyhe és kp. súlyos heroin mérgezés
- T4012 Súlyos heroin mérgezés
- T4020 Egyéb opioidok által okozott mérgezés
- T4021 Enyhe és kp. súlyos egyéb opioid mérgezés
- T4022 Súlyos egyéb opioid mérgezés
- T4030 Methadon által okozott mérgezés
- T4031 Enyhe és kp. súlyos methadon mérgezés
- T4032 Súlyos methadon mérgezés
- T4040 Egyéb syntheticus narcoticumok által okozott mérgezés

- T4050 Cocain által okozott mérgezés
- T4051 Enyhe és kp. súlyos cocain mérgezés
- T4052 Súlyos cocain mérgezés
- T4060 Egyéb és k.m.n. narcoticumok által okozott mérgezés
- T4070 Cannabis (származékok) által okozott mérgezés
- T4080 Lysergid [LSD] által okozott mérgezés
- T4090 Egyéb és k.m.n. psychodyslepticumok [hallucinogének] okozta mérgezés
- T4100 Inhalációs anaestheticumok által okozott mérgezés
- T4110 Intravénás anaestheticumok által okozott mérgezés
- T4120 Egyéb és k.m.n. általános anaestheticumok által okozott mérgezés
- T4130 Helyi anaestheticumok által okozott mérgezés
- T4140 K.m.n. anaestheticumok által okozott mérgezés
- T4150 Terápiás gázok által okozott mérgezés
- T4200 Hydantoin származékok által okozott mérgezés
- T4210 Iminostilbenek által okozott mérgezés
- T4211 Enyhe és kp. súlyos iminostilben mérgezés
- T4212 Súlyos iminostilben mérgezés
- T4220 Succinimidek és oxazolidindionok által okozott mérgezés
- T4230 Barbituratok által okozott mérgezés
- T4231 Enyhe és kp. súlyos barbiturát mérgezés
- T4232 Súlyos barbiturát mérgezés
- T4240 Benzodiazepinek által okozott mérgezés
- T4241 Enyhe és kp. súlyos benzodiazepin mérgezés
- T4242 Súlyos benzodiazepin mérgezés
- T4250 Vegyes antiepilepticumok, m.n.o. által okozott mérgezés
- T4260 Egyéb antiepilepticum és nyugtató-altató szerek által okozott mérgezés
- T4261 Enyhe és kp. súlyos egyéb antiepilepticum és nyugtató-altató szerek által okozott mérgezés
- T4262 Súlyos egyéb antiepilepticum és nyugtató-altató szerek által okozott mérgezés
- T4270 K.m.n. antiepilepticum és nyugtató-altató szerek okozta mérgezés
- T4280 Antiparkinson gyógyszer. és központi izomtónus-depressánsok ok. mérgezés
- T4300 Tricyclusos és tetracyclusos antidepressivumok által okozott mérgezés
- T4301 Enyhe és kp. súlyos tricyclusos és tetracyclusos antidepressivumok által okozott mérgezés
- T4302 Súlyos tricyclusos és tetracyclusos antidepressivumok által okozott mérgezés
- T4310 Monoamino-oxydase-inhibitor antidepressivumok által okozott mérgezés
- T4320 Egyéb és k.m.n. antidepressivumok által okozott mérgezés
- T4321 Enyhe és kp. súlyos egyéb és k.m.n. antidepressivumok által okozott mérgezés
- T4322 Súlyos egyéb és k.m.n. antidepressivumok által okozott mérgezés
- T4330 Phenothiazin antipsychoticus gyógyszer., neurolepticumok okozta mérgezés
- T4340 Butyrophenon és thioxanthin neurolepticumok által okozott mérgezés
- T4350 Egyéb és k.m.n. antipsychot. gyógyszer., neurolepticumok okozta mérgezés
- T4351 Enyhe és kp. súlyos egyéb és kmn. antipsychot. gyógyszer., neurolepticumok okozta mérgezés
- T4352 Súlyos egyéb és kmn. antipsychot. gyógyszer., neurolepticumok okozta mérgezés
- T4360 Psychostimulánsok, abusus lehetőségével által okozott mérgezés
- T4380 Egyéb psychotrop gyógyszerek, m.n.o. által okozott mérgezés
- T4390 K.m.n. psychotrop gyógyszerek által okozott mérgezés
- T4400 Anticholinesterase szerek által okozott mérgezés
- T4401 Enyhe és kp. súlyos anticholinesterase szerek által okozott mérgezés
- T4402 Anticholinesterase szerek okozta súlyos mérgezés
- T4410 Egyéb parasymphomimeticumok [cholinergicumok] által okozott mérgezés
- T4411 Enyhe és kp. súlyos egyéb parasymphomimeticumok [cholinergicumok] által okozott mérgezés
- T4412 Súlyos egyéb parasymphomimeticumok [cholinergicumok] által okozott mérgezés
- T4420 Ganglionblockoló gyógyszerek, m.n.o. által okozott mérgezés
- T4430 Egyéb parasympholyticumok és spasmolyticumok, m.n.o. okozta mérgezés
- T4440 Túlnyomóan a-adrenoreceptor agonisták, m.n.o. által okozott mérgezés
- T4450 Túlnyomóan b-adrenoreceptor agonisták, által okozott mérgezés
- T4460 a-adrenoreceptor antagonisták, m.n.o. által okozott mérgezés
- T4461 Enyhe és kp. súlyos a-adrenoreceptor antagonisták, m.n.o. által okozott mérgezés
- T4462 Súlyos a-adrenoreceptor antagonisták, m.n.o. által okozott mérgezés
- T4470 b-adrenoreceptor antagonisták, m.n.o. által okozott mérgezés

- T4471 Enyhe, kp. súlyos b-adrenoreceptor antagonisták, m.n.o. által okozott mérgezés  
T4472 Súlyos b-adrenoreceptor antagonisták, m.n.o. által okozott mérgezés  
T4480 Központilag ható és adrenerg-neuron blockoló szerek okozta mérgezés  
T4490 Elsődlegesen az autonóm idegr.re ható k.m.n. gyógyszer. okozta mérgezés  
T4500 Antiallergiás gyógyszerek és antiemetikumok által okozott mérgezés  
T4510 Daganat elleni és immunosuppressiv szerek által okozott mérgezés  
T4520 Vitaminok, m.n.o. által okozott mérgezés  
T4530 Enzimek, m.n.o. által okozott mérgezés  
T4540 Vas és vegyületei által okozott mérgezés  
T4550 Anticoagulánsok által okozott mérgezés  
T4560 A fibrinolysisre ható gyógyszerek által okozott mérgezés  
T4570 Anticoag. antagonisták, K-vit. és egyéb véralvadásfokozók okozta mérgezés.  
T4580 Egyéb elsődlegesen systemás és haematologiai szerek okozta mérgezés  
T4590 K.m.n. elsődlegesen systemás és haematologiai szerek okozta mérgezés  
T4600 Szívműködést fokozó glycosidok és gyógyszerek okozta mérgezés  
T4610 Kalciumcsatorna blockolók által okozott mérgezés  
T4620 Egyéb szívritmus-regulátorok, m.n.o. által okozott mérgezés  
T4630 Szívkoszorúér-tágítók, m.n.o. által okozott mérgezés  
T4640 Angiotensin-converting enzimgátlók által okozott mérgezés  
T4650 Egyéb vérnyomáscsökkentő szerek, m.n.o. által okozott mérgezés  
T4660 Lipaemia és arteriosclerosis elleni gyógyszerek által okozott mérgezés  
T4670 Perifériás értágítók által okozott mérgezés  
T4680 Varicositas elleni és sclerotisáló anyagok által okozott mérgezés  
T4690 Elsődlegesen szív-érrendszerre ható k.m.n. gyógyszerek okozta mérgezés  
T4700 Histamin H2-receptor antagonisták által okozott mérgezés  
T4710 Egyéb sav-gyomornedv secretiót csökkentő gyógyszerek okozta mérgezés  
T4720 Bélizgató hashajtók által okozott mérgezés  
T4730 Sós és osmoticus hashajtók által okozott mérgezés  
T4740 Egyéb hashajtók által okozott mérgezés  
T4750 Emésztés-serkentők által okozott mérgezés  
T4760 Hasmenés elleni gyógyszerek által okozott mérgezés  
T4770 Emeticumok által okozott mérgezés  
T4780 Egyéb, elsődlegesen a gyomor-bélrendszerre ható szerek okozta mérgezés  
T4790 K.m.n. gyomor-bélrendszerre ható szerek által okozott mérgezés  
T4800 Fájkárelő gyógyszerek által okozott mérgezés  
T4810 Vázizom-relaxánsok [neuromuscularis blockolók] által okozott mérgezés  
T4820 Egyéb és k.m.n. elsődlegesen az izmokra ható szerek okozta mérgezés  
T4830 Köhögéscsillapítók által okozott mérgezés  
T4840 Köptetők által okozott mérgezés  
T4850 Meghűlés elleni gyógyszerek által okozott mérgezés  
T4860 Antiasthmaticumok által okozott mérgezés, m.n.o.  
T4861 Enyhe és kp. súlyos antiasthmaticumok által okozott mérgezés  
T4862 Súlyos antiasthmaticumok által okozott mérgezés  
T4870 Egyéb és k.m.n. elsőd. légzőszervekre ható gyógyszer. okozta mérgezés  
T4900 Helyi antifung., fert. elleni, gyull.csökkentő szerek okozta mérgezés  
T4910 Antipruriticumok által okozott mérgezés  
T4920 Helyi adstringensek és detergenszek által okozott mérgezés  
T4930 Puhító, védő és fájdalomcsillapító szerek által okozott mérgezés  
T4940 Keratolyt.-keratoplast., egy. hajkezelők, preparátumok okozta mérgezés  
T4950 Szemészeti gyógyszerek és preparátumok által okozott mérgezés  
T4960 Fül-orr-gégészeti gyógyszerek és preparátumok által okozott mérgezés  
T4970 Helyileg használt fogászati gyógyszerek által okozott mérgezés  
T4980 Egyéb anyagok által okozott mérgezés  
T4981 Enyhe és kp. súlyos egyéb anyagok által okozott mérgezés  
T4982 Súlyos egyéb anyagok által okozott mérgezés  
T4990 K.m.n. anyag által okozott mérgezés  
T5000 Mineralocorticoidok és antagonistáik által okozott mérgezés  
T5010 Kacs-diureticumok által okozott mérgezés  
T5020 Carboanhydrase-inhibitor, benzothiadiazid, egyéb diuret. okozta mérgezés.

- T5030 Elektrolyticus, caloricus és folyadékkegyensúly anyagok okozta mérgezés  
T5040 Húgsavanyagcsere gyógyszerei által okozott mérgezés  
T5050 Étvágycsökkentők által okozott mérgezés  
T5060 Máshová nem osztályozott antidotumok által okozott mérgezés  
T5061 Enyhe és kp. súlyos máshová nem osztályozott antidotumok által okozott mérgezés  
T5062 Súlyos máshová nem osztályozott antidotumok által okozott mérgezés  
T5070 Analepticumok és opioid-receptor antagonisták által okozott mérgezés  
T5080 Diagnosztikai anyagok által okozott mérgezés  
T5090 Egyéb és k.m.n. gyógyszerek és biológiai anyagok okozta mérgezés  
T5091 Enyhe és kp. súlyos egyéb és k.m.n. gyógyszerek és biológiai anyagok okozta mérgezés  
T5092 Súlyos egyéb és k.m.n. gyógyszerek és biológiai anyagok okozta mérgezés  
T5100 Ethanol toxikus hatása  
T5101 Ethanol által okozott enyhe és kp. súlyos mérgezés  
T5102 Ethanol által okozott súlyos mérgezés  
T5110 Methanol toxikus hatása  
T5111 Methanol által okozott enyhe és kp. súlyos mérgezés  
T5112 Methanol által okozott súlyos mérgezés  
T5120 2-propanol toxikus hatása  
T5130 Amylalkohol toxikus hatása  
T5180 Egyéb alkoholok toxikus hatása  
T5190 K.m.n. alkoholok toxikus hatása  
T5200 A kőolajtermékek toxikus hatása  
T5210 Benzol toxikus hatása  
T5220 Benzol és homológjai toxikus hatása  
T5230 Glycolok toxikus hatása  
T5231 Glycolok által okozott enyhe és kp. súlyos mérgezés  
T5232 Glycolok okozta súlyos mérgezés  
T5240 Ketonok toxikus hatása  
T5280 Egyéb szerves oldószerek toxikus hatása  
T5281 Egyéb szerves oldószer által okozott enyhe és kp. súlyos mérgezés  
T5282 Egyéb szerves oldószer által okozott súlyos mérgezés  
T5290 K.m.n. szerves oldószerek toxikus hatása  
T5300 Szén-tetrachlorid toxikus hatása  
T5310 Chloroform toxikus hatása  
T5320 Trichlor-ethylen toxikus hatása  
T5330 Tetrachlor-ethylen toxikus hatása  
T5340 Dichlor-methan toxikus hatása  
T5350 Chlorofluorocarbonok toxikus hatása  
T5360 Alifás szénhidrogének egyéb halogén származékai toxikus hatása  
T5370 Aromás szénhidrogének egyéb halogén származékai toxikus hatása  
T5390 Alifás-aromás szénhidrogének, k.m.n. halogénszármazékok toxikus hatása  
T5400 Fenol és homológjai toxikus hatása  
T5410 Egyéb maró szerves vegyületek toxikus hatása  
T5420 Savak és savszerű anyagok toxikus hatása  
T5421 Savak és savszerű anyagok által okozott enyhe és kp. súlyos mérgezés  
T5422 Savak és savszerű anyagok okozta súlyos mérgezés  
T5430 Maró lúgok és lúgszerű anyagok toxikus hatása  
T5431 Lúgok és lúgszerű anyagok által okozott enyhe és kp. súlyos mérgezés  
T5432 Lúgok és lúgszerű anyagok által okozott súlyos mérgezés  
T5490 K.m.n. maró anyagok toxikus hatása  
T5491 Maró anyagok által okozott enyhe és kp. súlyos mérgezés  
T5492 Maró anyagok által okozott súlyos mérgezés  
T55H0 A szappanok és detergensek toxikus hatása  
T5610 Higany és vegyületei toxikus hatása  
T5620 Króm és vegyületei toxikus hatása  
T5630 Kadmium és vegyületei toxikus hatása  
T5640 Réz és vegyületei toxikus hatása  
T5650 Cink és vegyületei toxikus hatása  
T5660 Ón és vegyületei toxikus hatása

- T5670 Beryllium és vegyületei toxikus hatása  
T5680 Egyéb fémek toxikus hatása  
T5690 K.m.n. fém toxikus hatása  
T5700 Arzén és vegyületei toxikus hatása  
T5710 Phosphor és vegyületei toxikus hatása  
T5720 Mangán és vegyületei toxikus hatása  
T5730 Hydrogen cyanid toxikus hatása  
T5780 Egyéb meghatározott szervesetlen anyagok toxikus hatása  
T5790 K.m.n. szervesetlen anyag toxikus hatása  
T5801 Szénmonoxid által okozott enyhe és kp. súlyos mérgezés  
T5802 Szénmonoxid által okozott súlyos mérgezés  
T58H0 A szénmonoxid toxikus hatása  
T5900 Nitrogenoxid toxikus hatása  
T5910 Kéndioxid toxikus hatása  
T5920 Formaldehyd toxikus hatása  
T5930 Könnycső toxikus hatása  
T5940 Chlorid toxikus hatása  
T5941 Chlorid által okozott enyhe és kp. súlyos mérgezés  
T5942 Chlorid által okozott súlyos mérgezés  
T5950 Fluorid és hidrogén-fluorid toxikus hatása  
T5960 Hydrogen-szulfid toxikus hatása  
T5970 Széndioxid toxikus hatása  
T5971 Széndioxid által okozott enyhe és kp. súlyos mérgezés  
T5972 Széndioxid által okozott súlyos mérgezés  
T5980 Egyéb meghatározott gázok, gőzök és párák toxikus hatása  
T5990 K.m.n. gázok, gőzök és párák toxikus hatása  
T5991 K.m.n. gázok, gőzök, párák által okozott enyhe és kp. súlyos mérgezés  
T5992 K.m.n. gázok, gőzök, párák által okozott súlyos mérgezés  
T6000 Szervesfoszfat és carbamat insecticidek toxikus hatása  
T6001 Szerves foszfat és carb. insect. által okozott enyhe és kp. súlyos mérgezés  
T6002 Szerves foszfat és carb. insect. okozta súlyos mérgezés  
T6010 Halogenizált insecticidek toxikus hatása  
T6020 Egyéb insecticidek toxikus hatása  
T6030 Herbicidek és fungicidek toxikus hatása  
T6031 Herbicidek és fungicidek által okozott enyhe és kp. súlyos mérgezés  
T6032 Herbicidek és fungicidek okozta súlyos mérgezés  
T6040 Rágcsálóirtó szerek toxikus hatása  
T6080 Egyéb pesticidek toxikus hatása  
T6090 K.m.n. pesticidek toxikus hatása  
T6100 Ciguatera hal által okozott mérgezés  
T6110 Scombroid hal által okozott mérgezés  
T6120 Egyéb hal és kagyló által okozott mérgezés  
T6180 Egyéb tengeri hal toxikus hatása  
T6190 K.m.n. tengeri hal toxikus hatása  
T6200 Gombák toxikus hatása  
T6201 Gombák által okozott enyhe és kp. súlyos mérgezés  
T6202 Gombák által okozott súlyos mérgezés  
T6210 Bogyók toxikus hatása  
T6220 Egyéb növények (növényi részek) toxikus hatása  
T6221 Egyéb növények által okozott enyhe és kp. súlyos mérgezés  
T6222 Egyéb növények által okozott súlyos mérgezés  
T6280 Egyéb ételként elfogyasztott ártalmas anyagok toxikus hatása  
T6290 Egyéb ételként elfogyasztott k.m.n. ártalmas anyag toxikus hatása  
T6300 Mérgező kígyó által okozott toxikus reakció  
T6301 Mérgező kígyó által okozott enyhe és kp. súlyos mérgezés  
T6302 Mérgező kígyó által okozott súlyos mérgezés  
T6310 Egyéb gyíkok által okozott toxikus reakció  
T6320 Skorpió által okozott toxikus reakció  
T6321 Skorpió által okozott enyhe és kp. súlyos mérgezés

- T6322 Skorpió által okozott súlyos mérgezés  
 T6330 Mérges pók által okozott toxikus reakció  
 T6331 Mérges pók által okozott enyhe és kp. súlyos mérgezés  
 T6332 Mérges pók által okozott súlyos mérgezés  
 T6340 Egyéb mérges ízeltlábúak csípése  
 T6350 Egyéb hal által okozott toxikus reakció  
 T6360 Egyéb tengeri állatok által okozott toxikus reakciók  
 T6380 Egyéb mérges állatok által okozott toxikus reakció  
 T6390 K.m.n. mérges állatok által okozott toxikus reakció  
 T64H0 Aflatoxin és egyéb mycotoxin ételszennyezők toxikus hatása  
 T6500 Cyanidok toxikus hatása  
 T6510 Strychnin és sóinak toxikus hatása  
 T6520 Dohány és nicotin toxikus hatása  
 T6530 A benzol nitro- és aminoszármazékai és homológiai toxikus hatása  
 T6540 Szén-diszulfid toxikus hatása  
 T6550 Nitroglycerin és egyéb salétromsavak és észterek toxikus hatása  
 T6560 Festékek és színezőanyagok toxikus hatása, m.n.o.  
 T6580 Egyéb meghatározott anyagok toxikus hatása  
 T6590 K.m.n. anyagok toxikus hatása  
 T6591 K.m.n. anyagok által okozott enyhe és kp. súlyos mérgezés  
 T6592 K.m.n. anyagok által okozott súlyos mérgezés  
 T7810 Egyéb ételmérgezés, m.n.o.  
 T8810 A vaccinatiót követő egyéb szövődmények m.n.o.

#### ÉS BEAVATKOZÁSOK

- 16320 Oesophagogastrospectia  
 85932 Akut gyógyszer-, vegyszer- ill. ételmérgezett ellátása

#### \*\*\*\* 21 857E *Súlyos mérgezés, gyógyszerek súlyos toxikus hatásainak ellátása*

#### BETEGSÉGEK "A"

- T3662 Súlyos Rifamycin mérgezés  
 T3712 Súlyos antituberculosikum mérgezés  
 T3832 Súlyos insulin és oralis antidiabeticumok által okozott mérgezés  
 T3902 Súlyos salicylát mérgezés  
 T3912 Súlyos 4-aminophenol-származékok által okozott mérgezés  
 T3922 Súlyos pirazon-származékok által okozott mérgezés  
 T4002 Súlyos ópium mérgezés  
 T4012 Súlyos heroin mérgezés  
 T4022 Súlyos egyéb opioid mérgezés  
 T4032 Súlyos methadon mérgezés  
 T4052 Súlyos cocain mérgezés  
 T4212 Súlyos iminostilben mérgezés  
 T4232 Súlyos barbiturát mérgezés  
 T4242 Súlyos benzodiazepin mérgezés  
 T4262 Súlyos egyéb antiepilepticum és nyugtató-altató szerek által okozott mérgezés  
 T4302 Súlyos tricyclusos és tetracyclusos antidepressivumok által okozott mérgezés  
 T4322 Súlyos egyéb és k.m.n. antidepressivumok által okozott mérgezés  
 T4352 Súlyos egyéb és kmn. antipsychot. gyógyszer., neurolepticumok okozta mérgezés  
 T4402 Anticholinesterase szerek okozta súlyos mérgezés  
 T4412 Súlyos egyéb parasymphomimeticumok [cholinergicumok] által okozott mérgezés  
 T4462 Súlyos a-adrenoreceptor antagonisták, m.n.o. által okozott mérgezés  
 T4472 Súlyos b-adrenoreceptor antagonisták, m.n.o. által okozott mérgezés  
 T4862 Súlyos antiasthmaticumok által okozott mérgezés  
 T4982 Súlyos egyéb anyagok által okozott mérgezés  
 T5062 Súlyos máshová nem osztályozott antidotumok által okozott mérgezés  
 T5092 Súlyos egyéb és k.m.n. gyógyszerek és biológiai anyagok okozta mérgezés  
 T5102 Ethanol által okozott súlyos mérgezés  
 T5112 Methanol által okozott súlyos mérgezés  
 T5232 Glycolok okozta súlyos mérgezés  
 T5282 Egyéb szerves oldószer által okozott súlyos mérgezés



- T5422 Savak és savszerű anyagok okozta súlyos mérgezés  
 T5432 Lúgok és lúgszerű anyagok által okozott súlyos mérgezés  
 T5492 Maró anyagok által okozott súlyos mérgezés  
 T5802 Szénmonoxid által okozott súlyos mérgezés  
 T5942 Chlorgáz által okozott súlyos mérgezés  
 T5972 Széndioxid által okozott súlyos mérgezés  
 T5992 K.m.n. gázok,gőzök,párák által okozott súlyos mérgezés  
 T6002 Szerves phosphat és carb. insect. okozta súlyos mérgezés  
 T6032 Herbicidek és fungicidek okozta súlyos mérgezés  
 T6202 Gombák által okozott súlyos mérgezés  
 T6222 Egyéb növények által okozott súlyos mérgezés  
 T6302 Mérges kígyó által okozott súlyos mérgezés  
 T6322 Skorpió által okozott súlyos mérgezés  
 T6332 Mérges pók által okozott súlyos mérgezés  
 T6592 K.m.n. anyagok által okozott súlyos mérgezés

## BETEGSÉGEK "C"

- E8720 Acidosis  
 E8730 Alkalosis  
 F1150 Opiátok okozta pszichotikus zavarok  
 F1250 Cannabis és származékai okozta pszichotikus zavarok  
 F1350 Nyugtatók és altatók okozta pszichotikus zavarok  
 F1850 Illékony oldószerek okozta pszichotikus zavarok  
 G8230 Petyhüdt tetraplegia  
 G8240 Spasticus tetraplegia  
 I4600 Szívmegállás sikeres újraélesztéssel  
 J9600 Heveny légzési elégtelenség  
 K2230 Nyelőcsőátfúródás  
 K2280 A nyelőcső egyéb meghatározott betegségei  
 K2500 Gyomorfekély heveny vérzéssel  
 K2510 Gyomorfekély heveny átfúródással  
 K2600 Nyombélfekély heveny vérzéssel  
 K2610 Nyombélfekély heveny átfúródással  
 K2710 Pepticus fekély k.m.n. helyen, heveny átfúródással  
 K2800 Gastrojejunalis fekély heveny vérzéssel  
 K2900 Heveny vérzéses gastritis  
 K7040 Alkoholos májelégtelenség  
 K7110 Toxikus májbetegség, májelhalással  
 K7180 Toxikus májbetegség egyéb máj-rendellenességekkel  
 K7200 Heveny és szubakut májelégtelenség  
 K9220 Gastrointestinalis vérzés k.m.n.  
 N1400 Analgeticum nephropathia  
 N1410 Egyéb szer, gyógyszer és biológiai anyag okozta nephropathia  
 T3020 Nem meghatározott testtájék másodfokú égési sérülése

## BETEGSÉGEK "D"

- K2210 Nyelőcsőfekély  
 K2530 Gyomorfekély heveny vérzés vagy átfúródás nélkül  
 K2630 Nyombélfekély heveny vérzés vagy átfúródás nélkül

## BETEGSÉGEK "E"

- G4080 Egyéb epilepsia  
 G4180 Egyéb status epilepticus

## BETEGSÉGEK "F"

- I2100 Heveny elülső fali transmuralis szívizomelhalás  
 I2110 Heveny alsó fali transmuralis szívizomelhalás  
 I2120 Egyéb lokalizációjú heveny transmuralis szívizomelhalás  
 I2130 Heveny transmuralis szívizomelhalás a lokalizáció megjelölése nélkül  
 I2140 Heveny subendocardialis szívizomelhalás

- BETEGSÉGEK "G"
- I4420 Teljes pitvar-kamrai block
- BETEGSÉGEK "H"
- I1580 Egyéb másodlagos hypertonia
- BETEGSÉGEK "J"
- E8750 Hyperkalaemia  
E8760 Hypokalaemia
- BETEGSÉGEK "K"
- E8700 Hyperosmolaritás és hypernatraemia  
E8710 Hyposmolaritás és hyponatraemia
- BETEGSÉGEK "L"
- E15H0 Nem-diabetesez hypoglycaemiás coma  
E1600 Gyógyszer-ozozta hypoglycaemia, coma nélkül
- BETEGSÉGEK "M"
- D5920 Gyógyszer ozozta nem autoimmun haemolyticus anaemia  
D5940 Egyéb nem autoimmun haemolyticus anaemiák
- BETEGSÉGEK "N"
- D7480 Egyéb methaemoglobinaemiák
- BETEGSÉGEK "O"
- T7960 Traumás izom-ischaemia
- BETEGSÉGEK "P"
- J6620 Cannabinosis (indiai kender ozozta légúti betegség)  
J6680 Légúti betegség egyéb meghatározott szerves portól  
J6780 Túlérzékenységi pneumonitis egyéb szerves poroktól  
J6790 Túlérzékenységi pneumonitis nem meghatározott szerves portól  
J6800 Bronchitis és pneumonitis vegyszertől, gáztól, füsttől, és gőztől  
J6810 Heveny tüdővízenyő vegyszerektől, gáztól, füsttől és gőztől, m.n.o.  
J6820 Felső légúti gyulladás vegyszertől, gáztól, füsttől és gőztől, m.n.o.  
J6830 Egyéb akut-subacut légzősz. áll. vegyszertől, gáztól, füsttől, gőztől
- BETEGSÉGEK "Q"
- T6700 Hőguta és napszúrás  
T6710 Hő-syncope  
T6720 Hőgörcsök  
T6730 Hőkimerülés, anhydroticus  
T6740 Hőkimerülés sóvesztéség miatt  
T6750 Hőkimerülés, k.m.n.  
T6760 Hőfáradtság, múltó  
T6770 Hővízenyő  
T6780 Egyéb hő- és fényhatások
- BETEGSÉGEK "R"
- H1600 Szaruhártya fekély
- BEAVATKOZÁSOK "B"
- 89050 Igazoló kód a súlyos mérgezés, gyógyszerek súlyos toxikus hatása HBCS-hez  
"A" DIAGN. ÉS "B" BEAV. ÉS ("C" CSOPORTBÓL LEGALÁBB EGY MEGLÉTE ÉS KEZELÉSE VAGY  
"D"- "R" CSOPORTOKBÓL LEGALÁBB KETTŐ (KÜLÖNBÖZŐ CSOPORTBÓL) MEGLÉTE ÉS  
KEZELÉSE) TÁRSULT BETEGSÉGKÉNT SZÜKSÉGES
- \*\*\*\* 21 857F *Mérgezés, gyógyszerek toxikus hatásai 18 év felett***
- BETEGSÉGEK
- E1600 Gyógyszer-ozozta hypoglycaemia, coma nélkül  
T3600 Penicillinek által ozozott mérgezés  
T3610 Cephalosporinok és egyéb b-laktám antibiotikumok ozozta mérgezés  
T3620 Chloramphenicol csoport által ozozott mérgezés

- T3630 Macrolidek által okozott mérgezés
- T3640 Tetracyclinek által okozott mérgezés
- T3650 Aminoglycosidok által okozott mérgezés
- T3660 Rifamicin által okozott mérgezés
- T3661 Enyhe és kp. súlyos Rifamicin mérgezés
- T3662 Súlyos Rifamicin mérgezés
- T3670 Systemásan alkalmazott antifungális antibiotikumok okozta mérgezés
- T3680 Egyéb systemás antibiotikumok által okozott mérgezés
- T3690 K.m.n. systemás antibiotikumok által okozott mérgezés
- T3700 Sulfonamidok által okozott mérgezés
- T3710 Mycobacterium elleni szerek által okozott mérgezés
- T3711 Enyhe és kp. súlyos antituberculotikum mérgezés
- T3712 Súlyos antituberculotikum mérgezés
- T3720 Malária és egyéb vér- protozoonokra ható gyógyszerek okozta mérgezés
- T3730 Egyéb protozoonok elleni szerek által okozott mérgezés
- T3740 Féreghajtók által okozott mérgezés
- T3750 Vírus elleni szerek által okozott mérgezés
- T3780 Egyéb systemás fert. elleni szerek, antiparasiticumok okozta mérgezés
- T3790 Systemás k.m.n. fert. elleni szerek, antiparasiticumok okozta mérgezés
- T3800 Glycocorticoidok és syntheticus analógjaik által okozott mérgezés
- T3810 Pajzsmirigyhormonok és pótszerek által okozott mérgezés
- T3820 Pajzsmirigyhormon elválasztás elleni szerek által okozott mérgezés
- T3830 Insulin és orális antidiabeticumok által okozott mérgezés
- T3831 Enyhe és kp. súlyos insulin és orális antidiabeticumok által okozott mérgezés
- T3832 Súlyos insulin és orális antidiabeticumok által okozott mérgezés
- T3840 Orális fogamzásgátlók által okozott mérgezés
- T3850 Egyéb oestrogenek és progestogenek által okozott mérgezés
- T3860 Antigonadotropin-antioestrogen-antiandrogenek m.n.o. okozta mérgezés
- T3870 Androgenek és anabolicus fajokonok által okozott mérgezés
- T3880 Egyéb és k.m.n. hormonok és syntheticus pótszerek okozta mérgezés
- T3890 Egyéb és k.m.n. antagonisták által okozott mérgezés
- T3900 Salicylatok által okozott mérgezés
- T3901 Enyhe és kp. súlyos salicylát mérgezés
- T3902 Súlyos salicylát mérgezés
- T3910 4-aminophenol -származékok által okozott mérgezés
- T3911 Enyhe és kp. súlyos 4-aminophenol-származékok által okozott mérgezés
- T3912 Súlyos 4-aminophenol-származékok által okozott mérgezés
- T3920 Pirazon-származékok által okozott mérgezés
- T3921 Enyhe és kp. súlyos pirazon-származékok által okozott mérgezés
- T3922 Súlyos pirazon-származékok által okozott mérgezés
- T3930 Egyéb nem-steroid gyulladásgátlók (NSAID) által okozott mérgezés
- T3940 Antirheumaticumok, m.n.o. által okozott mérgezés
- T3980 Egyéb nem opioid fájdalom- és lázcsillapítók, m.n.o. okozta mérgezés
- T3990 Egyéb nem opioid k.m.n. fájd.-lázcsill.-antirheumaticumok ok. mérgezés
- T4000 Ópium által okozott mérgezés
- T4001 Enyhe és kp. súlyos ópium mérgezés
- T4002 Súlyos ópium mérgezés
- T4010 Heroin által okozott mérgezés
- T4011 Enyhe és kp. súlyos heroin mérgezés
- T4012 Súlyos heroin mérgezés
- T4020 Egyéb opioidok által okozott mérgezés
- T4021 Enyhe és kp. súlyos egyéb opioid mérgezés
- T4022 Súlyos egyéb opioid mérgezés
- T4030 Methadon által okozott mérgezés
- T4031 Enyhe és kp. súlyos methadon mérgezés
- T4032 Súlyos methadon mérgezés
- T4040 Egyéb syntheticus narcoticumok által okozott mérgezés
- T4050 Cocain által okozott mérgezés
- T4051 Enyhe és kp. súlyos cocain mérgezés

- T4052 Súlyos cocain mérgezés  
T4060 Egyéb és k.m.n. narcoticumok által okozott mérgezés  
T4070 Cannabis (származékok) által okozott mérgezés  
T4080 Lysergid [LSD] által okozott mérgezés  
T4090 Egyéb és k.m.n. psychodyslepticumok [hallucinogének] okozta mérgezés  
T4100 Inhalációs anaestheticumok által okozott mérgezés  
T4110 Intravénás anaestheticumok által okozott mérgezés  
T4120 Egyéb és k.m.n. általános anaestheticumok által okozott mérgezés  
T4130 Helyi anaestheticumok által okozott mérgezés  
T4140 K.m.n. anaestheticumok által okozott mérgezés  
T4150 Terápiás gázok által okozott mérgezés  
T4200 Hydantoin származékok által okozott mérgezés  
T4210 Iminostilbenek által okozott mérgezés  
T4211 Enyhe és kp. súlyos iminostilben mérgezés  
T4212 Súlyos iminostilben mérgezés  
T4220 Succinimidek és oxazolidindionok által okozott mérgezés  
T4230 Barbituratok által okozott mérgezés  
T4231 Enyhe és kp. súlyos barbiturát mérgezés  
T4232 Súlyos barbiturát mérgezés  
T4240 Benzodiazepinek által okozott mérgezés  
T4241 Enyhe és kp. súlyos benzodiazepin mérgezés  
T4242 Súlyos benzodiazepin mérgezés  
T4250 Vegyes antiepilepticumok, m.n.o. által okozott mérgezés  
T4260 Egyéb antiepilepticum és nyugtató-altató szerek által okozott mérgezés  
T4261 Enyhe és kp. súlyos egyéb antiepilepticum és nyugtató-altató szerek által okozott mérgezés  
T4262 Súlyos egyéb antiepilepticum és nyugtató-altató szerek által okozott mérgezés  
T4270 K.m.n. antiepilepticum és nyugtató-altató szerek okozta mérgezés  
T4280 Antiparkinson gyógyszer. és központi izomtónus-depressánsok ok. mérgezés  
T4300 Tricyclusos és tetracyclusos antidepressivumok által okozott mérgezés  
T4301 Enyhe és kp. súlyos tricyclusos és tetracyclusos antidepressivumok által okozott mérgezés  
T4302 Súlyos tricyclusos és tetracyclusos antidepressivumok által okozott mérgezés  
T4310 Monoamino-oxydase-inhibitor antidepressivumok által okozott mérgezés  
T4320 Egyéb és k.m.n. antidepressivumok által okozott mérgezés  
T4321 Enyhe és kp. súlyos egyéb és k.m.n. antidepressivumok által okozott mérgezés  
T4322 Súlyos egyéb és k.m.n. antidepressivumok által okozott mérgezés  
T4330 Phenothiazin antipsychoticus gyógyszer., neurolepticumok okozta mérgezés  
T4340 Butyrophenon és thioxanthin neurolepticumok által okozott mérgezés  
T4350 Egyéb és k.m.n. antipsychot. gyógyszer., neurolepticumok okozta mérgezés  
T4351 Enyhe és kp. súlyos egyéb és kmn. antipsychot. gyógyszer., neurolepticumok okozta mérgezés  
T4352 Súlyos egyéb és kmn. antipsychot. gyógyszer., neurolepticumok okozta mérgezés  
T4360 Psychostimulánsok, abusus lehetőségével által okozott mérgezés  
T4380 Egyéb psychotrop gyógyszerek, m.n.o. által okozott mérgezés  
T4390 K.m.n. psychotrop gyógyszerek által okozott mérgezés  
T4400 Anticholinesterase szerek által okozott mérgezés  
T4401 Enyhe és kp. súlyos anticholinesterase szerek által okozott mérgezés  
T4402 Anticholinesterase szerek okozta súlyos mérgezés  
T4410 Egyéb parasymphomimeticumok [cholinergicumok] által okozott mérgezés  
T4411 Enyhe és kp. súlyos egyéb parasymphomimeticumok [cholinergicumok] által okozott mérgezés  
T4412 Súlyos egyéb parasymphomimeticumok [cholinergicumok] által okozott mérgezés  
T4420 Ganglionblockoló gyógyszerek, m.n.o. által okozott mérgezés  
T4430 Egyéb parasympholyticumok és spasmolyticumok, m.n.o. okozta mérgezés  
T4440 Túlnyomóan a-adrenoreceptor agonisták, m.n.o. által okozott mérgezés  
T4450 Túlnyomóan b-adrenoreceptor agonisták, által okozott mérgezés  
T4460 a-adrenoreceptor antagonisták, m.n.o. által okozott mérgezés  
T4461 Enyhe és kp. súlyos a-adrenoreceptor antagonisták, m.n.o. által okozott mérgezés  
T4462 Súlyos a-adrenoreceptor antagonisták, m.n.o. által okozott mérgezés  
T4470 b-adrenoreceptor antagonisták, m.n.o. által okozott mérgezés  
T4471 Enyhe, kp. súlyos b-adrenoreceptor antagonisták, m.n.o. által okozott mérgezés  
T4472 Súlyos b-adrenoreceptor antagonisták, m.n.o. által okozott mérgezés

- T4480 Központilag ható és adrenerg-neuron blokkoló szerek okozta mérgezés  
T4490 Elsődlegesen az autonóm idegrendszerre ható k.m.n. gyógyszer okozta mérgezés  
T4500 Antiallergiás gyógyszerek és antiemetikumok által okozott mérgezés  
T4510 Daganat elleni és immunosuppressív szerek által okozott mérgezés  
T4520 Vitaminok, m.n.o. által okozott mérgezés  
T4530 Enzimek, m.n.o. által okozott mérgezés  
T4540 Vas és vegyületei által okozott mérgezés  
T4550 Anticoagulánsok által okozott mérgezés  
T4560 A fibrinolysisre ható gyógyszerek által okozott mérgezés  
T4570 Anticoag. antagonisták, K-vit. és egyéb véralvadásfokozók okozta mérgezés  
T4580 Egyéb elsődlegesen systemás és haematologiai szerek okozta mérgezés  
T4590 K.m.n. elsődlegesen systemás és haematologiai szerek okozta mérgezés  
T4600 Szív működést fokozó glycosidok és gyógyszerek okozta mérgezés  
T4610 Kalciumcsatorna blokkolók által okozott mérgezés  
T4620 Egyéb szívritmus-regulátorok, m.n.o. által okozott mérgezés  
T4630 Szívkoszorúér-tágítók, m.n.o. által okozott mérgezés  
T4640 Angiotensin-converting enzimgátlók által okozott mérgezés  
T4650 Egyéb vérnyomáscsökkentő szerek, m.n.o. által okozott mérgezés  
T4660 Lipaemia és arteriosclerosis elleni gyógyszerek által okozott mérgezés  
T4670 Perifériás értágítók által okozott mérgezés  
T4680 Varicositas elleni és sclerotizáló anyagok által okozott mérgezés  
T4690 Elsődlegesen szív-érrendszerre ható k.m.n. gyógyszerek okozta mérgezés  
T4700 Histamin H2-receptor antagonisták által okozott mérgezés  
T4710 Egyéb sav-gyomornedv secretiót csökkentő gyógyszerek okozta mérgezés  
T4720 Bélizgató hashajtók által okozott mérgezés  
T4730 Sós és osmotikus hashajtók által okozott mérgezés  
T4740 Egyéb hashajtók által okozott mérgezés  
T4750 Emésztés-serkentők által okozott mérgezés  
T4760 Hasmenés elleni gyógyszerek által okozott mérgezés  
T4770 Emeticumok által okozott mérgezés  
T4780 Egyéb, elsődlegesen a gyomor-bélrendszerre ható szerek okozta mérgezés  
T4790 K.m.n. gyomor-bélrendszerre ható szerek által okozott mérgezés  
T4800 Fájkeltő gyógyszerek által okozott mérgezés  
T4810 Vázizom-relaxánsok [neuromuscularis blokkolók] által okozott mérgezés  
T4820 Egyéb és k.m.n. elsődlegesen az izmokra ható szerek okozta mérgezés  
T4830 Köhögéscsillapítók által okozott mérgezés  
T4840 Köptetők által okozott mérgezés  
T4850 Meghűlés elleni gyógyszerek által okozott mérgezés  
T4860 Antiasthmaticumok által okozott mérgezés, m.n.o.  
T4861 Enyhe és kp. súlyos antiasthmaticumok által okozott mérgezés  
T4862 Súlyos antiasthmaticumok által okozott mérgezés  
T4870 Egyéb és k.m.n. elsődl. légzőszervekre ható gyógyszer okozta mérgezés  
T4900 Helyi antifung., fert. elleni, gyull.cökkentő szerek okozta mérgezés  
T4910 Antipruriticumok által okozott mérgezés  
T4920 Helyi adstringensek és detergensek által okozott mérgezés  
T4930 Puhító, védő és fájdalomcsillapító szerek által okozott mérgezés  
T4940 Keratolyt.-keratoplast., egy. hajkezelők, preparátumok okozta mérgezés  
T4950 Szemészeti gyógyszerek és preparátumok által okozott mérgezés  
T4960 Fül-orr-gégészeti gyógyszerek és preparátumok által okozott mérgezés  
T4970 Helyileg használt fogászati gyógyszerek által okozott mérgezés  
T4980 Egyéb anyagok által okozott mérgezés  
T4981 Enyhe és kp. súlyos egyéb anyagok által okozott mérgezés  
T4982 Súlyos egyéb anyagok által okozott mérgezés  
T4990 K.m.n. anyag által okozott mérgezés  
T5000 Mineralocorticoidok és antagonistáik által okozott mérgezés  
T5010 Kacs-diureticumok által okozott mérgezés  
T5020 Carboanhydrase-inhibitor, benzothiadiazid, egyéb diuret. okozta mérgezés  
T5030 Elektrolyticus, caloricus és folyadékgyensúly anyagok okozta mérgezés  
T5040 Húgsavanyagszerek által okozott mérgezés

- T5050 Étvágycsökkentők által okozott mérgezés  
T5060 Máshová nem osztályozott antidotumok által okozott mérgezés  
T5061 Enyhe és kp. súlyos máshová nem osztályozott antidotumok által okozott mérgezés  
T5062 Súlyos máshová nem osztályozott antidotumok által okozott mérgezés  
T5070 Analepticumok és opioid-receptor antagonisták által okozott mérgezés  
T5080 Diagnosztikai anyagok által okozott mérgezés  
T5090 Egyéb és k.m.n. gyógyszerek és biológiai anyagok okozta mérgezés  
T5091 Enyhe és kp. súlyos egyéb és k.m.n. gyógyszerek és biológiai anyagok okozta mérgezés  
T5092 Súlyos egyéb és k.m.n. gyógyszerek és biológiai anyagok okozta mérgezés  
T5100 Ethanol toxikus hatása  
T5101 Ethanol által okozott enyhe és kp. súlyos mérgezés  
T5102 Ethanol által okozott súlyos mérgezés  
T5110 Methanol toxikus hatása  
T5111 Methanol által okozott enyhe és kp. súlyos mérgezés  
T5112 Methanol által okozott súlyos mérgezés  
T5120 2-propanol toxikus hatása  
T5130 Amylalcohol toxikus hatása  
T5180 Egyéb alkoholok toxikus hatása  
T5190 K.m.n. alkoholok toxikus hatása  
T5200 A kőolajtermékek toxikus hatása  
T5210 Benzol toxikus hatása  
T5220 Benzol és homológjai toxikus hatása  
T5230 Glycolok toxikus hatása  
T5231 Glycolok által okozott enyhe és kp. súlyos mérgezés  
T5232 Glycolok okozta súlyos mérgezés  
T5240 Ketonok toxikus hatása  
T5280 Egyéb szerves oldószerek toxikus hatása  
T5281 Egyéb szerves oldószer által okozott enyhe és kp. súlyos mérgezés  
T5282 Egyéb szerves oldószer által okozott súlyos mérgezés  
T5290 K.m.n. szerves oldószerek toxikus hatása  
T5300 Szén-tetrachlorid toxikus hatása  
T5310 Chloroform toxikus hatása  
T5320 Trichlor-ethylen toxikus hatása  
T5330 Tetrachlor-ethylen toxikus hatása  
T5340 Dichlor-methan toxikus hatása  
T5350 Chlorofluorocarbonok toxikus hatása  
T5360 Alifás szénhidrogének egyéb halogén származékai toxikus hatása  
T5370 Aromás szénhidrogének egyéb halogén származékai toxikus hatása  
T5390 Alifás-aromás szénhidrogének, k.m.n. halogénszármazékok toxikus hatása  
T5400 Fenol és homológjai toxikus hatása  
T5410 Egyéb maró szerves vegyületek toxikus hatása  
T5420 Savak és savszerű anyagok toxikus hatása  
T5421 Savak és savszerű anyagok által okozott enyhe és kp. súlyos mérgezés  
T5422 Savak és savszerű anyagok okozta súlyos mérgezés  
T5430 Maró lúgok és lúgszerű anyagok toxikus hatása  
T5431 Lúgok és lúgszerű anyagok által okozott enyhe és kp. súlyos mérgezés  
T5432 Lúgok és lúgszerű anyagok által okozott súlyos mérgezés  
T5490 K.m.n. maró anyagok toxikus hatása  
T5491 Maró anyagok által okozott enyhe és kp. súlyos mérgezés  
T5492 Maró anyagok által okozott súlyos mérgezés  
T55H0 A szappanok és detergensek toxikus hatása  
T5610 Higany és vegyületei toxikus hatása  
T5620 Króm és vegyületei toxikus hatása  
T5630 Kadmium és vegyületei toxikus hatása  
T5640 Réz és vegyületei toxikus hatása  
T5650 Cink és vegyületei toxikus hatása  
T5660 Ón és vegyületei toxikus hatása  
T5670 Beryllium és vegyületei toxikus hatása  
T5680 Egyéb fémek toxikus hatása

- T5690 K.m.n. fém toxikus hatása  
T5700 Arzén és vegyületei toxikus hatása  
T5710 Phosphor és vegyületei toxikus hatása  
T5720 Mangán és vegyületei toxikus hatása  
T5730 Hydrogen cyanid toxikus hatása  
T5780 Egyéb meghatározott szerves anyagok toxikus hatása  
T5790 K.m.n. szerves anyag toxikus hatása  
T5801 Szénmonoxid által okozott enyhe és kp. súlyos mérgezés  
T5802 Szénmonoxid által okozott súlyos mérgezés  
T58H0 A szénmonoxid toxikus hatása  
T5900 Nitrogenoxid toxikus hatása  
T5910 Kéndioxid toxikus hatása  
T5920 Formaldehid toxikus hatása  
T5930 Könnygáz toxikus hatása  
T5940 Chlorgáz toxikus hatása  
T5941 Chlorgáz által okozott enyhe és kp. súlyos mérgezés  
T5942 Chlorgáz által okozott súlyos mérgezés  
T5950 Fluorgáz és hydrogen-fluorid toxikus hatása  
T5960 Hydrogen szulfid toxikus hatása  
T5970 Széndioxid toxikus hatása  
T5971 Széndioxid által okozott enyhe és kp. súlyos mérgezés  
T5972 Széndioxid által okozott súlyos mérgezés  
T5980 Egyéb meghatározott gázok, gőzök és párák toxikus hatása  
T5990 K.m.n. gázok, gőzök és párák toxikus hatása  
T5991 K.m.n. gázok, gőzök, párák által okozott enyhe és kp. súlyos mérgezés  
T5992 K.m.n. gázok, gőzök, párák által okozott súlyos mérgezés  
T6000 Szerves foszfat és carbamat insecticidek toxikus hatása  
T6001 Szerves foszfat és carb. insect. által okozott enyhe és kp. súlyos mérgezés  
T6002 Szerves foszfat és carb. insect. okozta súlyos mérgezés  
T6010 Halogenizált insecticidek toxikus hatása  
T6020 Egyéb insecticidek toxikus hatása  
T6030 Herbicidek és fungicidek toxikus hatása  
T6031 Herbicidek és fungicidek által okozott enyhe és kp. súlyos mérgezés  
T6032 Herbicidek és fungicidek okozta súlyos mérgezés  
T6040 Rágcsálóirtó szerek toxikus hatása  
T6080 Egyéb pesticidek toxikus hatása  
T6090 K.m.n. pesticidek toxikus hatása  
T6100 Ciguatera hal által okozott mérgezés  
T6110 Scombroid hal által okozott mérgezés  
T6120 Egyéb hal és kagyló által okozott mérgezés  
T6180 Egyéb tengeri hal toxikus hatása  
T6190 K.m.n. tengeri hal toxikus hatása  
T6200 Gombák toxikus hatása  
T6201 Gombák által okozott enyhe és kp. súlyos mérgezés  
T6202 Gombák által okozott súlyos mérgezés  
T6210 Bogyók toxikus hatása  
T6220 Egyéb növények (növényi részek) toxikus hatása  
T6221 Egyéb növények által okozott enyhe és kp. súlyos mérgezés  
T6222 Egyéb növények által okozott súlyos mérgezés  
T6280 Egyéb ételként elfogyasztott ártalmas anyagok toxikus hatása  
T6290 Egyéb ételként elfogyasztott k.m.n. ártalmas anyag toxikus hatása  
T6300 Mérgező kígyó által okozott toxikus reakció  
T6301 Mérgező kígyó által okozott enyhe és kp. súlyos mérgezés  
T6302 Mérgező kígyó által okozott súlyos mérgezés  
T6310 Egyéb gyíkok által okozott toxikus reakció  
T6320 Skorpió által okozott toxikus reakció  
T6321 Skorpió által okozott enyhe és kp. súlyos mérgezés  
T6322 Skorpió által okozott súlyos mérgezés  
T6330 Mérgező pók által okozott toxikus reakció

- T6331 Mérges pók által okozott enyhe és kp. súlyos mérgezés  
 T6332 Mérges pók által okozott súlyos mérgezés  
 T6340 Egyéb mérges ízeltlábúak csípése  
 T6350 Egyéb hal által okozott toxikus reakció  
 T6360 Egyéb tengeri állatok által okozott toxikus reakciók  
 T6380 Egyéb mérges állatok által okozott toxikus reakció  
 T6390 K.m.n. mérges állatok által okozott toxikus reakció  
 T64H0 Aflatoxin és egyéb mycotoxin ételszennyezők toxikus hatása  
 T6500 Cyanidok toxikus hatása  
 T6510 Strychnin és sóinak toxikus hatása  
 T6520 Dohány és nicotin toxikus hatása  
 T6530 A benzol nitro- és aminoszármazékai és homológjai toxikus hatása  
 T6540 Szén-diszulfid toxikus hatása  
 T6550 Nitroglycerin és egyéb salétromsavak és észterek toxikus hatása  
 T6560 Festékek és színezőanyagok toxikus hatása, m.n.o.  
 T6580 Egyéb meghatározott anyagok toxikus hatása  
 T6590 K.m.n. anyagok toxikus hatása  
 T6591 K.m.n. anyagok által okozott enyhe és kp. súlyos mérgezés  
 T6592 K.m.n. anyagok által okozott súlyos mérgezés  
 T8810 A vaccinatíót követő egyéb szövődmények m.n.o.

\*\*\*\* **21 8580 Ólommérgezés**

BETEGSÉGEK

- T5600 Ólom és vegyületei toxikus hatása

\*\*\*\* **21 859C Egyéb sérülések, mérgezések és toxikus hatások**

BETEGSÉGEK

- R7800 Alkohol a vérben  
 R7810 Opiát a vérben  
 R7820 Cocain a vérben  
 R7830 Hallucinogen a vérben  
 R7840 Megszokást okozható egyéb szerek a vérben  
 R7850 Psychotrop szer a vérben  
 R7860 Steroid hatóanyag a vérben  
 R7870 Nehézfémek abnormis szintje a vérben  
 R7880 Egyéb megnevezett, normálisan nem előforduló anyagok a vérben  
 R7890 Normálisan nem előforduló anyag a vérben, k.m.n.  
 S0700 Az arc zúzódása  
 S0710 A koponya zúzódása  
 S0780 A fej egyéb részeinek zúzódása  
 S0880 A fej egyéb részeinek traumás amputációja  
 S0890 A fej k.m.n. részének traumás amputációja  
 S0900 A fej ereinek sérülése, m.n.o.  
 S0970 A fej többszörös sérülései  
 S0980 A fej egyéb meghatározott sérülései  
 T66H0 Sugárhatás, k.m.n.  
 T6700 Hőguta és napszúrás  
 T6710 Hő-syncope  
 T6720 Hőgörcsök  
 T6730 Hőkimerülés, anhydroticus  
 T6740 Hőkimerülés sóvesztés miatt  
 T6750 Hőkimerülés, k.m.n.  
 T6760 Hőfáradtság, múló  
 T6770 Hővizenyő  
 T6780 Egyéb hő- és fényhatások  
 T6790 K.m.n. hő- és fényhatások  
 T68H0 Hypothermia  
 T6900 Kéz- és láblehűlés  
 T6910 Fagydagاناتok



- T6980 A csökkent hőmérséklet egyéb meghatározott hatásai  
 T6990 A csökkent hőmérséklet egyéb meghatározott hatásai k.m.n.  
 T7000 Légnyomásbántalom a fülben  
 T7010 Sinus barotrauma  
 T7020 A nagy magasság egyéb és k.m.n. hatásai  
 T7030 Keszonbetegség [dekompressziós betegség]  
 T7040 Nagynyomású folyadékok hatásai  
 T7080 A lég- és víznyomás egyéb hatásai  
 T7090 A lég- és víznyomás k.m.n. hatásai  
 T71H0 Megfulladás  
 T7300 Az éhség hatásai  
 T7310 A szomjazás hatásai  
 T7320 Kimerülés kitettséggel miatt  
 T7330 Kimerülés excesszív erőfeszítés miatt  
 T7410 Fizikai erőszak  
 T7500 A villámlás hatásai  
 T7510 Vízbefulladás és nem-halálos elmerülés  
 T7520 Vibrációs hatások  
 T7540 A villamosáram hatásai  
 T7580 Egyéb külső okok hatásai  
 T7900 Légembolia (traumás)  
 T7910 Zsíremló (traumás)  
 T7920 Traumás másodlagos és ismétlődő vérzés  
 T7940 Traumás shock  
 T7950 Traumás anuria  
 T7960 Traumás izom-ischaemia  
 T7970 Traumás bőr alatti emphysema  
 T7980 A trauma egyéb korai szövődményei  
 T7990 A trauma korai szövődményei, k.m.n.  
 T8820 Shock anaesthesia miatt  
 T8830 Malignus hyperpyrexia anaesthesia miatt

\*\*\*\* **21 8601** *Hőhatás okozta akut események sürgősségi ellátása*

BETEGSÉGEK

- T6700 Hőguta és napszúrás  
 T6720 Hőgörcsök  
 T6730 Hőkimerülés, anhydroticus  
 T6740 Hőkimerülés sóvesztés miatt

ÉS BEAVATKOZÁSOK

- 88740 Infúzió perifériás vénába  
 88741 Infúzió centrális vénába

\*\*\*\* **21 879Z** *Nem meghatározott lokalizációjú vagy többszörös kisebb sérülések, mérgezések súlyos társult betegséggel*

BETEGSÉGEK

- E1600 Gyógyszer-okozta hypoglycaemia, coma nélkül  
 R7800 Alkohol a vérben  
 R7810 Opiát a vérben  
 R7820 Cocain a vérben  
 R7830 Hallucinogen a vérben  
 R7840 Megszokást okozható egyéb szerek a vérben  
 R7850 Psychotrop szer a vérben  
 R7860 Steroid hatóanyag a vérben  
 R7870 Nehézfémek abnormis szintje a vérben  
 R7880 Egyéb megnevezett, normálisan nem előforduló anyagok a vérben  
 R7890 Normálisan nem előforduló anyag a vérben, k.m.n.  
 S0880 A fej egyéb részeinek traumás amputációja  
 S0890 A fej k.m.n. részének traumás amputációja  
 S0900 A fej ereinek sérülése, m.n.o.

- S0910 A fej izomzatának és inainak sérülése
- S0970 A fej többszörös sérülései
- S0980 A fej egyéb meghatározott sérülései
- T0100 Nyílt sebek a fejen és a nyakon
- T3600 Penicillinek által okozott mérgezés
- T3610 Cephalosporinok és egyéb b-laktám antibiotikumok okozta mérgezés
- T3620 Chloramphenicol csoport által okozott mérgezés
- T3630 Macrolidek által okozott mérgezés
- T3640 Tetracyclinek által okozott mérgezés
- T3650 Aminoglycosidok által okozott mérgezés
- T3660 Rifamycinek által okozott mérgezés
- T3670 Systemásan alkalmazott antifungális antibiotikumok okozta mérgezés
- T3680 Egyéb systemás antibiotikumok által okozott mérgezés
- T3690 K.m.n. systemás antibiotikumok által okozott mérgezés
- T3700 Sulfonamidok által okozott mérgezés
- T3710 Mycobacterium elleni szerek által okozott mérgezés
- T3720 Malária és egyéb vér-protozoonokra ható gyógyszerek okozta mérgezés
- T3730 Egyéb protozoonok elleni szerek által okozott mérgezés
- T3740 Féreghajtók által okozott mérgezés
- T3750 Vírus elleni szerek által okozott mérgezés
- T3780 Egyéb systemás fert. elleni szerek, antiparasiticumok okozta mérgezés
- T3790 Systemás k.m.n. fert. elleni szerek, antiparasiticumok okozta mérgezés
- T3800 Glycocorticoidok és syntheticus analógjaik által okozott mérgezés
- T3810 Pajzsmirigyhormonok és pótszerek által okozott mérgezés
- T3820 Pajzsmirigyhormon elválasztás elleni szerek által okozott mérgezés
- T3830 Insulin és orális antidiabeticumok által okozott mérgezés
- T3840 Orális fogamzásgátlók által okozott mérgezés
- T3850 Egyéb oestrogenek és progestogenek által okozott mérgezés
- T3860 Antigonadotropin-antioestrogen-antiandrogenek m.n.o. okozta mérgezés
- T3870 Androgenek és anabolicus fajrokonok által okozott mérgezés
- T3880 Egyéb és k.m.n. hormonok és syntheticus pótszerek okozta mérgezés
- T3890 Egyéb és k.m.n. antagonisták által okozott mérgezés
- T3900 Salicylatok által okozott mérgezés
- T3910 4-aminophenol -származékok által okozott mérgezés
- T3920 Pirazon-származékok által okozott mérgezés
- T3930 Egyéb nem-steroid gyulladásgátlók (NSAID) által okozott mérgezés
- T3940 Antirheumaticumok, m.n.o. által okozott mérgezés
- T3980 Egyéb nem opioid fájdalom- és lázcsillapítók, m.n.o. okozta mérgezés
- T3990 Egyéb nem opioid k.m.n. fájd.-lázcsill.-antirheumaticumok ok. mérgezés
- T4000 Ópium által okozott mérgezés
- T4010 Heroin által okozott mérgezés
- T4020 Egyéb opioidok által okozott mérgezés
- T4030 Methadon által okozott mérgezés
- T4040 Egyéb syntheticus narcoticumok által okozott mérgezés
- T4050 Cocain által okozott mérgezés
- T4060 Egyéb és k.m.n. narcoticumok által okozott mérgezés
- T4070 Cannabis (származékok) által okozott mérgezés
- T4080 Lysergid [LSD] által okozott mérgezés
- T4090 Egyéb és k.m.n. psychodyslepticumok [hallucinogének] okozta mérgezés
- T4100 Inhalációs anaestheticumok által okozott mérgezés
- T4110 Intravénás anaestheticumok által okozott mérgezés
- T4120 Egyéb és k.m.n. általános anaestheticumok által okozott mérgezés
- T4130 Helyi anaestheticumok által okozott mérgezés
- T4140 K.m.n. anaestheticumok által okozott mérgezés
- T4150 Terápiás gázok által okozott mérgezés
- T4200 Hydantoin származékok által okozott mérgezés
- T4210 Iminostilbenek által okozott mérgezés
- T4220 Succinimidek és oxazolidindionok által okozott mérgezés
- T4230 Barbituratok által okozott mérgezés

- T4240 Benzodiazepinek által okozott mérgezés
- T4250 Vegyes antiepilepticumok, m.n.o. által okozott mérgezés
- T4260 Egyéb antiepilepticum és nyugtató-altató szerek által okozott mérgezés
- T4270 K.m.n. antiepilepticum és nyugtató-altató szerek okozta mérgezés
- T4280 Antiparkinson gyógyszer. és központi izomtónus-depressánsok ok. mérgezés
- T4300 Tricyclusos és tetracyclusos antidepressivumok által okozott mérgezés
- T4310 Monoamino-oxydase-inhibitor antidepressivumok által okozott mérgezés
- T4320 Egyéb és k.m.n. antidepressivumok által okozott mérgezés
- T4330 Phenothiazin antipsychoticus gyógyszer., neurolepticumok okozta mérgezés
- T4340 Butyrophenon és thioxanthin neurolepticumok által okozott mérgezés
- T4350 Egyéb és k.m.n. antipsychot. gyógyszer., neurolepticumok okozta mérgezés
- T4360 Psychostimulánsok, abusus lehetőségével által okozott mérgezés
- T4380 Egyéb psychotrop gyógyszerek, m.n.o. által okozott mérgezés
- T4390 K.m.n. psychotrop gyógyszerek által okozott mérgezés
- T4400 Anticholinesterase szerek által okozott mérgezés
- T4410 Egyéb parasymphomimeticumok [cholinergicumok] által okozott mérgezés
- T4420 Ganglionblockoló gyógyszerek, m.n.o. által okozott mérgezés
- T4430 Egyéb parasympholyticumok és spasmolyticumok, m.n.o. okozta mérgezés
- T4440 Túlnyomóan a-adrenoreceptor agonisták, m.n.o. által okozott mérgezés
- T4450 Túlnyomóan b-adrenoreceptor agonisták, által okozott mérgezés
- T4460 a-adrenoreceptor antagonisták, m.n.o. által okozott mérgezés
- T4470 b-adrenoreceptor antagonisták, m.n.o. által okozott mérgezés
- T4480 Központilag ható és adrenerg-neuron blockoló szerek okozta mérgezés
- T4490 Elsődlegesen az autonóm idegr.re ható k.m.n. gyógyszer. okozta mérgezés
- T4500 Antiallergiás gyógyszerek és antiemeticumok által okozott mérgezés
- T4510 Daganat elleni és immunosuppressiv szerek által okozott mérgezés
- T4520 Vitaminok, m.n.o. által okozott mérgezés
- T4530 Enzimek, m.n.o. által okozott mérgezés
- T4540 Vas és vegyületei által okozott mérgezés
- T4550 Anticoagulánsok által okozott mérgezés
- T4560 A fibrinolysisre ható gyógyszerek által okozott mérgezés
- T4570 Anticoag. antagonisták, K-vit. és egyéb vérárvadásfokozók okozta mérgezés
- T4580 Egyéb elsődlegesen systemás és haematologiai szerek okozta mérgezés
- T4590 K.m.n. elsődlegesen systemás és haematologiai szerek okozta mérgezés
- T4600 Szív működést fokozó glycosidok és gyógyszerek okozta mérgezés
- T4610 Kalciumcsatorna blockolók által okozott mérgezés
- T4620 Egyéb szívritmus-regulátorok, m.n.o. által okozott mérgezés
- T4630 Szívkoszorúér-tágítók, m.n.o. által okozott mérgezés
- T4640 Angiotensin-converting enzimgátlók által okozott mérgezés
- T4650 Egyéb vérnyomáscsökkentő szerek, m.n.o. által okozott mérgezés
- T4660 Lipaemia és arteriosclerosis elleni gyógyszerek által okozott mérgezés
- T4670 Perifériás értágítók által okozott mérgezés
- T4680 Varicositas elleni és sclerotisáló anyagok által okozott mérgezés
- T4690 Elsődlegesen szív-érrendszerre ható k.m.n. gyógyszerek okozta mérgezés
- T4700 Histamin H2-receptor antagonisták által okozott mérgezés
- T4710 Egyéb sav-gyomornedv secretiót csökkentő gyógyszerek okozta mérgezés
- T4720 Bélizgató hashajtók által okozott mérgezés
- T4730 Sós és osmoticus hashajtók által okozott mérgezés
- T4740 Egyéb hashajtók által okozott mérgezés
- T4750 Emésztés-serkentők által okozott mérgezés
- T4760 Hasmenés elleni gyógyszerek által okozott mérgezés
- T4770 Emeticumok által okozott mérgezés
- T4780 Egyéb, elsődlegesen a gyomor-bélrendszerre ható szerek okozta mérgezés
- T4790 K.m.n. gyomor-bélrendszerre ható szerek által okozott mérgezés
- T4800 Fájdáscsökkentő gyógyszerek által okozott mérgezés
- T4810 Vázizom-relaxánsok [neuromuscularis blockolók] által okozott mérgezés
- T4820 Egyéb és k.m.n. elsődlegesen az izmokra ható szerek okozta mérgezés
- T4830 Köhögéscsillapítók által okozott mérgezés
- T4840 Köptetők által okozott mérgezés

- T4850 Meghűlés elleni gyógyszerek által okozott mérgezés
- T4860 Antiasthmaticumok által okozott mérgezés, m.n.o.
- T4870 Egyéb és k.m.n. elsőd. légzőszervekre ható gyógysz. okozta mérgezés
- T4900 Helyi antifung., fert. elleni, gyull.csökkentő szerek okozta mérgezés
- T4910 Antipruriticumok által okozott mérgezés
- T4920 Helyi adstringensek és detergensek által okozott mérgezés
- T4930 Puhító, védő és fájdalomcsillapító szerek által okozott mérgezés
- T4940 Keratolyt.-keratoplast., egy. hajkezelők, preparátumok okozta mérgezés
- T4950 Szemészeti gyógyszerek és preparátumok által okozott mérgezés
- T4960 Fül-orr-gégészeti gyógyszerek és preparátumok által okozott mérgezés
- T4970 Helyileg használt fogászati gyógyszerek által okozott mérgezés
- T4980 Egyéb anyagok által okozott mérgezés
- T4990 K.m.n. anyag által okozott mérgezés
- T5000 Mineralocorticoidok és antagonisták által okozott mérgezés
- T5010 Kacs-diureticumok által okozott mérgezés
- T5020 Carboanhydrase-inhibitor, benzothiadiazid, egyéb diuret. okozta mérgezés
- T5030 Elektrolyticus, caloricus és folyadékkegyensúly anyagok okozta mérgezés
- T5040 Húgsavanyagcsere gyógyszerei által okozott mérgezés
- T5050 Étvágycsökkentők által okozott mérgezés
- T5060 Mászovva nem osztályozott antidotumok által okozott mérgezés
- T5070 Analepticumok és opioid-receptor antagonisták által okozott mérgezés
- T5080 Diagnosztikai anyagok által okozott mérgezés
- T5090 Egyéb és k.m.n. gyógyszerek és biológiai anyagok okozta mérgezés
- T5100 Ethanol toxikus hatása
- T5110 Methanol toxikus hatása
- T5120 2-propanol toxikus hatása
- T5130 Amylalcohol toxikus hatása
- T5180 Egyéb alkoholok toxikus hatása
- T5190 K.m.n. alkoholok toxikus hatása
- T5200 A kőolajtermékek toxikus hatása
- T5210 Benzol toxikus hatása
- T5220 Benzol és homológjai toxikus hatása
- T5230 Glycolok toxikus hatása
- T5240 Ketonok toxikus hatása
- T5280 Egyéb szerves oldószerek toxikus hatása
- T5290 K.m.n. szerves oldószerek toxikus hatása
- T5300 Szén-tetrachlorid toxikus hatása
- T5310 Chloroform toxikus hatása
- T5320 Trichlor-ethylen toxikus hatása
- T5330 Tetrachlor-ethylen toxikus hatása
- T5340 Dichlor-methan toxikus hatása
- T5350 Chlorofluorocarbonok toxikus hatása
- T5360 Alifás szénhidrogének egyéb halogén származékai toxikus hatása
- T5370 Aromás szénhidrogének egyéb halogén származékai toxikus hatása
- T5390 Alifás-aromás szénhidrogének, k.m.n. halogénszármazékok toxikus hatása
- T5400 Fenol és homológjai toxikus hatása
- T5410 Egyéb maró szerves vegyületek toxikus hatása
- T5420 Savak és savszerű anyagok toxikus hatása
- T5430 Maró lúgok és lúgszerű anyagok toxikus hatása
- T5490 K.m.n. maró anyagok toxikus hatása
- T55H0 A szappanok és detergensek toxikus hatása
- T5600 Ólom és vegyületei toxikus hatása
- T5610 Hígany és vegyületei toxikus hatása
- T5620 Króm és vegyületei toxikus hatása
- T5630 Kadmium és vegyületei toxikus hatása
- T5640 Réz és vegyületei toxikus hatása
- T5650 Cink és vegyületei toxikus hatása
- T5660 Ón és vegyületei toxikus hatása
- T5670 Beryllium és vegyületei toxikus hatása

- T5680 Egyéb fémek toxikus hatása  
T5690 K.m.n. fém toxikus hatása  
T5700 Arzén és vegyületei toxikus hatása  
T5710 Phosphor és vegyületei toxikus hatása  
T5720 Mangán és vegyületei toxikus hatása  
T5730 Hydrogen cyanid toxikus hatása  
T5780 Egyéb meghatározott szervesanyagok toxikus hatása  
T5790 K.m.n. szervesanyag toxikus hatása  
T58H0 A szénmonoxid toxikus hatása  
T5900 Nitrogenoxid toxikus hatása  
T5910 Kéndioxid toxikus hatása  
T5920 Formaldehid toxikus hatása  
T5930 Könneg toxikus hatása  
T5940 Chlorid toxikus hatása  
T5950 Fluorid és hydrogen-fluorid toxikus hatása  
T5960 Hydrogen szulfid toxikus hatása  
T5970 Széndioxid toxikus hatása  
T5980 Egyéb meghatározott gázok, gőzök és párák toxikus hatása  
T5990 K.m.n. gázok, gőzök és párák toxikus hatása  
T6000 Szervesphosphat és carbamat insecticidek toxikus hatása  
T6010 Halogenizált insecticidek toxikus hatása  
T6020 Egyéb insecticidek toxikus hatása  
T6030 Herbicidek és fungicidek toxikus hatása  
T6040 Rágcsálgátló szerek toxikus hatása  
T6080 Egyéb pesticidek toxikus hatása  
T6090 K.m.n. pesticidek toxikus hatása  
T6100 Ciguatera hal által okozott mérgezés  
T6110 Scombroid hal által okozott mérgezés  
T6120 Egyéb hal és kagyló által okozott mérgezés  
T6180 Egyéb tengeri hal toxikus hatása  
T6190 K.m.n. tengeri hal toxikus hatása  
T6200 Gombák toxikus hatása  
T6210 Bogyók toxikus hatása  
T6220 Egyéb növények (növényi részek) toxikus hatása  
T6280 Egyéb ételként elfogyasztott ártalmas anyagok toxikus hatása  
T6290 Egyéb ételként elfogyasztott k.m.n. ártalmas anyag toxikus hatása  
T6300 Mérgező kígyó által okozott toxikus reakció  
T6310 Egyéb gyíkok által okozott toxikus reakció  
T6320 Skorpió által okozott toxikus reakció  
T6330 Mérgező pók által okozott toxikus reakció  
T6340 Egyéb mérgező ízeltlábúak csípése  
T6350 Egyéb hal által okozott toxikus reakció  
T6360 Egyéb tengeri állatok által okozott toxikus reakciók  
T6380 Egyéb mérgező állatok által okozott toxikus reakció  
T6390 K.m.n. mérgező állatok által okozott toxikus reakció  
T64H0 Aflatoxin és egyéb mycotoxin ételszennyezők toxikus hatása  
T6500 Cyanidok toxikus hatása  
T6510 Strychnin és sóinak toxikus hatása  
T6520 Dohány és nicotin toxikus hatása  
T6530 A benzol nitro- és aminoszármazékai és homológjai toxikus hatása  
T6540 Szén-diszulfid toxikus hatása  
T6550 Nitroglycerin és egyéb salétromsavak és észterek toxikus hatása  
T6560 Festékek és színezőanyagok toxikus hatása, m.n.o.  
T6580 Egyéb meghatározott anyagok toxikus hatása  
T6590 K.m.n. anyagok toxikus hatása  
T66H0 Sugárhatás, k.m.n.  
T6700 Hőguta és napszúrás  
T6710 Hő-syncope  
T6720 Hőgörcsök

- T6730 Hőkimerülés, anhydroticus  
 T6740 Hőkimerülés sóvesztés miatt  
 T6750 Hőkimerülés, k.m.n.  
 T6760 Hőfáradtság, múltó  
 T6770 Hővizenyő  
 T6780 Egyéb hő- és fényhatások  
 T6790 K.m.n. hő- és fényhatások  
 T68H0 Hypothermia  
 T6900 Kéz- és láblehülés  
 T6910 Fagydagاناتok  
 T6980 A csökkent hőmérséklet egyéb meghatározott hatásai  
 T6990 A csökkent hőmérséklet egyéb meghatározott hatásai k.m.n.  
 T7000 Légnyomásbántalom a fülben  
 T7010 Sinus barotrauma  
 T7020 A nagy magasság egyéb és k.m.n. hatásai  
 T7030 Keszonbetegség [dekompressziós betegség]  
 T7040 Nagynyomású folyadékok hatásai  
 T7080 A lég- és víznyomás egyéb hatásai  
 T7090 A lég- és víznyomás k.m.n. hatásai  
 T71H0 Megfulladás  
 T7300 Az éhség hatásai  
 T7310 A szomjazás hatásai  
 T7320 Kimerülés kitettség miatt  
 T7330 Kimerülés excesszív erő kifejtés miatt  
 T7410 Fizikai erőszak  
 T7500 A villámlás hatásai  
 T7510 Vízbe fulladás és nem-halálos elmerülés  
 T7520 Vibrációs hatások  
 T7540 A villamosáram hatásai  
 T7580 Egyéb külső okok hatásai  
 T7800 Anaphylaxiás shock ártalmas táplálék miatt  
 T7810 Egyéb ételmérgezés, m.n.o.  
 T7820 Anaphylaxiás shock, m.n.o.  
 T7830 Oedema angioneurotica  
 T7840 Allergia, k.m.n.  
 T7900 Légembolia (traumás)  
 T7910 Zsíre mbolia (traumás)  
 T7920 Traumás másodlagos és ismétlődő vérzés  
 T7940 Traumás shock  
 T7950 Traumás anuria  
 T7960 Traumás izom-ischaemia  
 T7970 Traumás bőr alatti emphysema  
 T7980 A trauma egyéb korai szövődményei  
 T7990 A trauma korai szövődményei, k.m.n.  
 T8050 Anaphylaxiás shock, serum okozta  
 T8060 Egyéb serum-reakció  
 T8810 A vaccinatiót követő egyéb szövődmények m.n.o.  
 T8820 Shock anaesthesia miatt  
 T8830 Malignus hyperpyrexia anaesthesia miatt

ÉS A SÚLYOS TÁRSULT BETEGSÉG FELTÉTELEI

\*\*\*\* **21 880Z** *Nem meghatározott lokalizációjú vagy többszörös kisebb sérülések, mérgezések műtétei súlyos társult betegséggel*

BETEGSÉGEK

A főcsoportba tartozó bármely betegség

ÉS BEAVATKOZÁSOK

- 50420 Epineuralis idegvarrat (mikrosebészet)  
 50421 Perineuralis idegvarrat (mikrosebészet)

- 50422 Sutura epi et perineuralis nervi
- 50432 Carpal tunnel felszabadítás
- 50435 Egyéb Tunnel syndromák műtétei
- 50440 Ideg-graft transplantatio (autolog)
- 50441 Ideg-graft transplantatio (homológ)
- 54132 Lépmegtartó műtét (sutura, ragasztás)
- 54137 Lépmegtartó műtét (sutura, ragasztás), laparoscopos
- 55295 Retroperitonealis vérzés ellátása (packing)
- 57600 Járomcsont törés zárt repositiója
- 57610 Járomcsont törés nyílt repositiója
- 57630 Maxilla és mandibula törések nyílt repositiója
- 57640 Állkapocs törések nyílt repositiója
- 57650 Orbita törések nyílt repositiója
- 57660 Arctörések zárt repositiója
- 57670 Arctörések nyílt repositiója
- 57680 Járomív törés synthesise
- 57700 Arcsont incisio, idegentest, fragmentum eltáv.
- 57800 Csont idegentest eltávolítás
- 5781M Osteotomia fibulae
- 57843 Radius fej resectio
- 57846 Humerus fej eltávolítás
- 5786D Transport osteotomia
- 57900 Percutan tűzés
- 57902 Combnyak szegezés
- 57903 Combnyak csavarozás - fedett
- 57904 Combnyak csavarozás - feltárás
- 57905 Combnyak tűzés
- 57908 DHS synthesis
- 57909 Vitallium kombinált szegezés
- 5790A Ender szegezés
- 5790B Percutan tűzés, menetes Kirschner
- 5790D Palacos-plombage
- 5790E Verbund-osteosynthesis
- 57910 Csontegyesítést követő resynthesis (reoperáció)
- 57920 Intraossealis drótvarrat
- 57921 Tűzés feltárással
- 57922 Húzóhurkos rögzítés
- 57923 Cerclage csonttörés rögzítésére
- 57924 Csavarozás
- 57925 KFI lemezelés
- 57926 Kis DC lemezelés
- 57927 Keskeny DC lemezelés
- 57928 Széles DC lemezelés
- 57929 Karmos lemezelés
- 5792A Támasztó lemezelés
- 5792B Ender lemezelés
- 5792C Burri lemezelés
- 5792D Rekonstrukciós lemez felhelyezés
- 5792E Lohere lemez felhelyezés
- 5792F H lemezelés
- 5792G T lemezelés
- 5792H Fél cső lemezelés
- 5792I Kettős lemezelés
- 5792K KFI minicsavarozás
- 5792L KFI mini lemezelés
- 5792M KFI mini T lemezelés
- 5792R DCS synthesis
- 57930 Repositio epiphyseos clausa
- 57940 Repositio epiphyseos aperta operativa

- 58020 Ízületi sérülés ellátása  
58040 Meniscectomia partialis, arthroscopos  
58041 Meniscectomia partialis, arthrotomia  
58042 Meniscus reinsertio, arthroscopos  
58043 Meniscus reinsertio, arthrotomia  
58044 Meniscectomia totalis, arthroscopos  
58045 Osteochondralis fragmentum rögzítése  
58046 Szabadtest eltávolítás a térdből, arthroscopos  
58055 Arthroscopos szalagplastica  
58056 Arthroscopos szalagvarrat  
58060 Reinsertio, arthroscopos  
58090 Capsulographia articulationis manus  
58092 Syndesmosis fibulo-tibialis varrat  
58100 Ventrofixatio cervicalis lemezzel  
58102 Spondylodesis cervicalis posterior  
58104 Dens epistrophei törés csavaros fixatioja  
58106 Transthor. csigolyatest res. + graft + fémrögzítés  
5810A Craniospondylodesis posterior (C-0-I-II)  
58116 Rész arthrodesis, carpalis csontokon és rad. carp. ízület  
58130 Külbokaszalag varrat  
58141 Reinsertio lig. patellae  
58142 Reinsertio tendinis quadricipitis fem.  
58143 Impressio kiemelés térden, arthroscopos  
58144 Impressio kiemelés térden, arthrotomia  
58145 Impressio kiemelés, spongiosa plastica támasztóelem  
58146 Impressio kiemelés, spongiosa plastica csavarozás  
58147 Elülső keresztszalag varrat  
58148 Elülső keresztszalag reinsertio  
58149 Elülső keresztszalag plastica  
5814A Hátsó keresztszalag reinsertio  
5814B Hátsó keresztszalag plastica  
5814C Oldalszalag varrat  
5814D Oldalszalag reinsertio  
5814E Térdszalag beültetés (synteticus)  
5815E Csipő protézis hibrid TEP  
58162 Repositio, csipő műtéti  
5816A Saddle nyereg protézis beültetés  
58170 Capsuloplastica manus  
58171 Csuklószalag plastica  
58173 Csuklóprotézis beültetés  
5817B Graner műtét  
5817C Kéztőcsont kiirtás, inggomb-plastica  
5817D Módosított Graner műtét arteria beültetéssel (sec Renner)  
58201 Kéz lágyrészének feltárása  
58204 Idegentest eltávolítás kézből  
58210 Izomelválasztás, kézen  
58211 Tendolysis, kézen  
58220 Reconstructio musc. manus  
58222 Reconstructio vaginae tendinis manus  
58230 Aponeurectomia partialis manus  
58231 Aponeurectomia totalis manus  
58240 Feszítő ín varrata kézen  
58241 Flexor ín varrat kézen  
58242 Extensor ín reconstructio, kézen  
58243 Flexor ín reconstructio, kézen  
58244 Pull out wire rögzítés  
58246 Extensor ín reinsertio, kézen  
58247 Flexor ín reinsertio kézen  
58248 Palmar plate reinsertio



- 58249 Komplex kézsérülés ellátása  
58250 Izomtransplantatio kézen  
58251 Íntransplantatio kézen  
58252 Íntransplantatio kézen, autolog  
58253 Íntransplantatio kézen, homológ  
58254 Íntransplantatio kézen, szilikon rúd beültetés  
58255 Ínáthelyezés kézen  
58256 Ín antepositio kézen  
58257 Ín retropositio kézen  
58260 Hüvelykujj reconstructio, hüvelyk-képzés  
58261 Pollicisatio  
58262 Lábuujj transfer  
58263 Phalangisatio  
58264 Szigetlebens-plasztika kézen  
58265 Ujjtranspositio kézen  
58270 Opponens-plastica kézen  
58280 Tendofixatio manus, tenodesis  
58281 Ínmeghosszabítás kézen  
58282 Ínmegrövidítés kézen  
58283 Kézkeskenyítés  
58284 Kézszugár eltávolítás  
58285 Kézszugár centralisatio  
58286 Syndactylia csontos szétválasztása, kézen  
58287 Hasadt kéz reconstructio  
58288 Kéz gigantismus plastica  
58290 Pulley varrat  
58293 Adhaesiolysis manus  
58294 Fogó kéz kialakítása, sugár transpositióval  
58307 Tractus iliobialis incisio  
58361 Ínreconstructio  
58363 Izomeredés reinsertio  
5837F Szalag reinsertio  
58404 Exarticulatio kézuíjon  
58405 Amputatio digiti post amputationem traumaticam  
58410 Amputatio pollicis post amputationem traumaticam  
58411 Amputatio pollicis  
58412 Amputatio pollicis secundarius  
58414 Exarticulatio metacarpo-phalangealis pollicis  
58420 Amputatio manus  
58421 Amputatio carpi  
58422 Amputatio antebrachii  
58423 Amputatio cubiti  
58430 Amputatio brachii  
58450 Amputatio digiti pedis  
58460 Amputatio pedis  
58464 Exarticulatio talo-cruralis  
58470 Amputatio cruris  
58480 Amputatio femoris  
58481 Exarticulatio genus  
58561 Replantációs műtét, kis amputatum  
58752 Emlő bőrének plasztikája  
58833 Decollement ellátása  
58904 Sebvisio (subcutan szövetnél mélyebben lévő elváltozás esetén)  
58910 Bőr hegének vagy zsugorodásának megszüntetése  
58922 Mesh-graft  
58923 Thiersch lebeny, hámlebeny  
58924 Plastica cutis sec. Reverdin  
58925 Vándoroltatott szabadlebeny  
58926 Irhaátültetés, szabad

- 58931 V-Y-plasztika
- 58932 Bőrforgatásos bőrpótlás
- 58933 Karéjos bőreltolás Imre szerint
- 58935 Érneles bőr-izom lebeny
- 58936 Érneles izomlebens
- 58937 Távoli nyeleslebens
- 58938 Kettős nyeleslebens
- 58939 Vándoroltatott nyeleslebens
- 5893A Cross finger plastica
- 5893B Thenar lebens (Iselin)
- 5893D Hídlebens
- 5893F Latissimus dorsi érnyeles bőr, izomlebens
- 58940 Hengerlebens, egyszerű
- 58941 Hengerlebens, vándoroltatott
- 58950 Keresztezett bőrpótlás
- 58951 Zseblebens
- 58960 Lebens vagy nyeles lebens más helyhez erősítése
- 58970 Lebens vagy nyeles lebens revisio
- 82092 Repositio operativa luxationis
- 83301 Fixateur externe maxi- midi behelyezése műtéti eljárással
- 83307 Fixateur mini behelyezése műtéti eljárással
- 83620 Velőürsínezés
- 83624 Gamma-szegezés
- 83625 Velőürszegezés, fedett
- 83626 Velőürszegezés, reteszelt - fedett
- 83627 Velőürszegezés, nyílt
- 83628 Velőürszegezés, reteszelt - nyílt
- 83629 Velőürszeg dinamizálás, retesz eltávolítás
- 84710 Olecranon extensio
- 84712 Condylus femoris extensio
- 84713 Tuberositas tibiae extensio
- 84714 Calcaneus extensio
- 84750 Függesztéses extensio

ÉS A SÚLYOS TÁRSULT BETEGSÉG FELTÉTELEI

\*\*\*\* *Főcsoport: 22 Égések, fagyások*

\*\*\*\* *22 8810 Kiterjedt égés műtéttel*

BETEGSÉGEK "A"

- T3110 A testfelület 10-19%-át érintő égés
- T3120 A testfelület 20-29%-át érintő égés
- T3130 A testfelület 30-39%-át érintő égés
- T3140 A testfelület 40-49%-át érintő égés
- T3150 A testfelület 50-59%-át érintő égés
- T3160 A testfelület 60-69%-át érintő égés
- T3170 A testfelület 70-79%-át érintő égés
- T3180 A testfelület 80-89%-át érintő égés
- T3190 A testfelület 90, vagy több %-át érintő égés
- T3210 A testfelület 10-19%-át érintő maródás
- T3220 A testfelület 20-29%-át érintő maródás
- T3230 A testfelület 30-39%-át érintő maródás
- T3240 A testfelület 40-49%-át érintő maródás
- T3250 A testfelület 50-59%-át érintő maródás
- T3260 A testfelület 60-69%-át érintő maródás
- T3270 A testfelület 70-79%-át érintő maródás
- T3280 A testfelület 80-89%-át érintő maródás
- T3290 A testfelület 90, vagy több %-át érintő maródás

BETEGSÉGEK "C"

- T2700 A gége és légcső égése
- T2710 A géget, légcsövet és tüdőt érintő égés
- T2720 A légzőrendszer egyéb részeinek égése
- T2730 A légzőrendszer égése, k.m.n.

"1" TÍPUSKÉNT ELFOGADOTT BETEGSÉGKÓDOK "B"

- T2020 A fej és nyak másodfokú égése
- T2030 A fej és nyak harmadfokú égése
- T2060 A fej és nyak másodfokú maródása
- T2070 A fej és nyak harmadfokú maródása
- T2120 A törzs másodfokú égése
- T2130 A törzs harmadfokú égése
- T2160 A törzs másodfokú maródása
- T2170 A törzs harmadfokú maródása
- T2220 A váll és felső végtag másodfokú égése, kivéve a csukló és kéz
- T2230 A váll és felső végtag harmadfokú égése, kivéve a csukló és kéz
- T2260 A váll és felső végtag másodfokú maródása, kivéve a csukló és kéz
- T2270 A váll és felső végtag harmadfokú maródása, kivéve a csukló és kéz
- T2320 A csukló és kéz másodfokú égési sérülése
- T2330 A csukló és kéz harmadfokú égési sérülése
- T2360 A csukló és kéz másodfokú maródása
- T2370 A csukló és kéz harmadfokú maródása
- T2420 A csípő és alsó végtag másodfokú égési sérülése, kivéve a boka és láb
- T2430 A csípő és alsó végtag harmadfokú égési sérülése, kivéve a boka és láb
- T2460 A csípő és alsó végtag másodfokú maródása, kivéve a boka és láb
- T2470 A csípő és alsó végtag harmadfokú maródása, kivéve a boka és láb
- T2520 A boka és láb másodfokú égési sérülése
- T2530 A boka és láb harmadfokú égési sérülése
- T2560 A boka és láb másodfokú maródása
- T2570 A boka és láb harmadfokú maródása
- T2920 Több testtájéki égési sérülése, másodfoknál nem nagyobb
- T2930 Több testtájéki égési sérülése, az egyik legalább harmadfokú
- T2960 Több testtájéki maródása, másodfoknál nem nagyobb
- T2970 Több testtájéki maródása, az egyik legalább harmadfokú
- T3020 Nem meghatározott testtájéki másodfokú égési sérülése

- T3030 Nem meghatározott testtájék harmadfokú égési sérülése  
 T3060 Nem meghatározott testtájék másodfokú maródása  
 T3070 Nem meghatározott testtájék harmadfokú maródása

## BEAVATKOZÁSOK "D"

- 51820 Fülkagyló amputatioja  
 54321 Gastrostomia sec. Witzel  
 54322 Gastrostomia sec. Kader  
 54324 Gastrostomia percutanea endoscopica - PEG  
 56420 Amputatio penis  
 57900 Percutan tűzés  
 58264 Szigetlebens-plasztika kézen  
 58301 Fasciotomia peroperativa  
 58400 Amputatio digiti manus  
 58401 Amputatio digitorum manus  
 58404 Exarticulatio kézujjon  
 58411 Amputatio pollicis  
 58420 Amputatio manus  
 58421 Amputatio carpi  
 58422 Amputatio antebrachii  
 58423 Amputatio cubiti  
 58430 Amputatio brachii  
 58450 Amputatio digiti pedis  
 58451 Exarticulatio interphalangealis digiti pedis  
 58470 Amputatio cruris  
 58471 Amputatio pedis in regione malleoli  
 58480 Amputatio femoris  
 58490 Amputatio abdominopelvicus  
 58752 Emlő bőrének plasztikája  
 58820 Incisio et drainage cutis et/seu subcutis  
 58832 Haematoma subcutanea evacuatio  
 58834 Necrectomia (elhalt bőr, subcutis eltávolítása 3%-onként)  
 58835 Necrectomia (elhalt bőr, a hozzátartozó irha felületes eltávolítása 3%-onként)  
 58836 Necrotomia (égett bőr bemetszése fasciáig)  
 58845 Bőr alatti elváltozás kimetszése  
 58851 Bőrelváltozás radikális kimetszése  
 58880 Bőr kimetszése átültetéshez  
 58903 Sutura cutis secundaria  
 58920 Teljes vastagságú bőrátültetés Wolf-Krause  
 58921 Félvastag bőrátültetés  
 58922 Mesh-graft  
 58923 Thiersch lebeny, hámlebeny  
 58927 Bőrátültetés, szabad  
 58930 Burow-féle háromszög lebenyplasztika  
 58931 V-Y-plasztika  
 58932 Bőrforgatásos bőrpótlás  
 58933 Karéjos bőreltolás Imre szerint  
 58934 Z-plasztika  
 58935 Érneles bőr-izom lebeny  
 58936 Érneles izomlebeny  
 58939 Vándoroltatott nyeleslebeny  
 5893F Latissimus dorsi érnyeles bőr, izomlebeny  
 58940 Hengerlebeny, egyszerű  
 58953 Hajlító izom-motor készítés, latissimus dors. lebeny transp  
 58970 Lebeny vagy nyeles lebeny revisio  
 83303 Fixateur dinamizálás

## BEAVATKOZÁSOK "E"

- 53114 Tracheostomia  
 53401 Mellúri drainage /sebészi/

("A" DIAGN. ÉS "B" DIAGN. "1"-ES TÍPUSKÉNT ÉS "D" BEAV.) VAGY ("C" DIAGN. ÉS "E" BEAV.)

\*\*\*\* 22 8820 *Kiterjedt égés műtét nélkül*

BETEGSÉGEK

- T3110 A testfelület 10-19%-át érintő égés
- T3120 A testfelület 20-29%-át érintő égés
- T3130 A testfelület 30-39%-át érintő égés
- T3140 A testfelület 40-49%-át érintő égés
- T3150 A testfelület 50-59%-át érintő égés
- T3160 A testfelület 60-69%-át érintő égés
- T3170 A testfelület 70-79%-át érintő égés
- T3180 A testfelület 80-89%-át érintő égés
- T3190 A testfelület 90, vagy több %-át érintő égés
- T3210 A testfelület 10-19%-át érintő maródás
- T3220 A testfelület 20-29%-át érintő maródás
- T3230 A testfelület 30-39%-át érintő maródás
- T3240 A testfelület 40-49%-át érintő maródás
- T3250 A testfelület 50-59%-át érintő maródás
- T3260 A testfelület 60-69%-át érintő maródás
- T3270 A testfelület 70-79%-át érintő maródás
- T3280 A testfelület 80-89%-át érintő maródás
- T3290 A testfelület 90, vagy több %-át érintő maródás

ÉS "1" TÍPUSKÉNT ELFOGADOTT BETEGSÉGKÓDOK

- T2020 A fej és nyak másodfokú égése
- T2030 A fej és nyak harmadfokú égése
- T2060 A fej és nyak másodfokú maródása
- T2070 A fej és nyak harmadfokú maródása
- T2120 A törzs másodfokú égése
- T2130 A törzs harmadfokú égése
- T2160 A törzs másodfokú maródása
- T2170 A törzs harmadfokú maródása
- T2220 A váll és felső végtag másodfokú égése, kivéve a csukló és kéz
- T2230 A váll és felső végtag harmadfokú égése, kivéve a csukló és kéz
- T2260 A váll és felső végtag másodfokú maródása, kivéve a csukló és kéz
- T2270 A váll és felső végtag harmadfokú maródása, kivéve a csukló és kéz
- T2320 A csukló és kéz másodfokú égési sérülése
- T2330 A csukló és kéz harmadfokú égési sérülése
- T2360 A csukló és kéz másodfokú maródása
- T2370 A csukló és kéz harmadfokú maródása
- T2420 A csípő és alsó végtag másodfokú égési sérülése, kivéve a boka és láb
- T2430 A csípő és alsó végtag harmadfokú égési sérülése, kivéve a boka és láb
- T2460 A csípő és alsó végtag másodfokú maródása, kivéve a boka és láb
- T2470 A csípő és alsó végtag harmadfokú maródása, kivéve a boka és láb
- T2520 A boka és láb másodfokú égési sérülése
- T2530 A boka és láb harmadfokú égési sérülése
- T2560 A boka és láb másodfokú maródása
- T2570 A boka és láb harmadfokú maródása
- T2920 Több testtájék égési sérülése, másodfoknál nem nagyobb
- T2930 Több testtájék égési sérülése, az egyik legalább harmadfokú
- T2960 Több testtájék maródása, másodfoknál nem nagyobb
- T2970 Több testtájék maródása, az egyik legalább harmadfokú
- T3020 Nem meghatározott testtájék másodfokú égési sérülése
- T3030 Nem meghatározott testtájék harmadfokú égési sérülése
- T3060 Nem meghatározott testtájék másodfokú maródása
- T3070 Nem meghatározott testtájék harmadfokú maródása

\*\*\*\* 22 8830 *Nem kiterjedt égés műtéttel*

BETEGSÉGEK

- T3100 A testfelület kevesebb, mint 10%-át érintő égés

T3200 A testfelület kevesebb, mint 10%-át érintő maródás

#### ÉS "1" TÍPUSKÉNT ELFOGADOTT BETEGSÉGGKÓDOK

T2020 A fej és nyak másodfokú égése  
 T2030 A fej és nyak harmadfokú égése  
 T2040 A fej és nyak maródása, foka k.m.n.  
 T2060 A fej és nyak másodfokú maródása  
 T2070 A fej és nyak harmadfokú maródása  
 T2120 A törzs másodfokú égése  
 T2130 A törzs harmadfokú égése  
 T2160 A törzs másodfokú maródása  
 T2170 A törzs harmadfokú maródása  
 T2220 A váll és felső végtag másodfokú égése, kivéve a csukló és kéz  
 T2230 A váll és felső végtag harmadfokú égése, kivéve a csukló és kéz  
 T2260 A váll és felső végtag másodfokú maródása, kivéve a csukló és kéz  
 T2270 A váll és felső végtag harmadfokú maródása, kivéve csukló és kéz  
 T2320 A csukló és kéz másodfokú égési sérülése  
 T2330 A csukló és kéz harmadfokú égési sérülése  
 T2360 A csukló és kéz másodfokú maródása  
 T2370 A csukló és kéz harmadfokú maródása  
 T2420 A csípő és alsó végtag másodfokú égési sérülése, kivéve a boka és láb  
 T2430 A csípő és alsó végtag harmadfokú égési sérülése, kivéve a boka és láb  
 T2460 A csípő és alsó végtag másodfokú maródása, kivéve a boka és láb  
 T2470 A csípő és alsó végtag harmadfokú maródása, kivéve a boka és láb  
 T2520 A boka és láb másodfokú égési sérülése  
 T2530 A boka és láb harmadfokú égési sérülése  
 T2560 A boka és láb másodfokú maródása  
 T2570 A boka és láb harmadfokú maródása  
 T2600 A szemhéj és szemkörüli terület égése  
 T2920 Több testtájék égési sérülése, másodfoknál nem nagyobb  
 T2930 Több testtájék égési sérülése, az egyik legalább harmadfokú  
 T2960 Több testtájék maródása, másodfoknál nem nagyobb  
 T2970 Több testtájék maródása, az egyik legalább harmadfokú  
 T3020 Nem meghatározott testtájék másodfokú égési sérülése  
 T3030 Nem meghatározott testtájék harmadfokú égési sérülése  
 T3060 Nem meghatározott testtájék másodfokú maródása  
 T3070 Nem meghatározott testtájék harmadfokú maródása

#### ÉS BEAVATKOZÁSOK

54324 Gastrotomia percutanea endoscopica - PEG  
 57900 Percutan tűzés  
 58264 Szigetlebens-plasztika kézen  
 58301 Fasciotomia peroperativa  
 58404 Exarticulatio kézujjon  
 58752 Emlő bőrének plasztikája  
 58820 Incisio et drainage cutis et/seu subcutis  
 58832 Haematoma subcutanea evacuatio  
 58834 Necrectomia (elhalt bőr, subcutis eltávolítása 3%-onként)  
 58835 Necrectomia (elhalt bőr, a hozzátartozó írha felületen eltávolítása 3%-onként)  
 58836 Necrotomia (égett bőr bemetszése fasciáig)  
 58845 Bőr alatti elváltozás kimetszése  
 58851 Bőrelváltozás radikális kimetszése  
 58880 Bőr kimetszése átültetéshez  
 58903 Sutura cutis secundaria  
 58920 Teljes vastagságú bőrátültetés Wolf-Krause  
 58921 Félvastag bőrátültetés  
 58922 Mesh-graft  
 58923 Thiersch lebeny, hámlebeny  
 58927 Bőrátültetés, szabad  
 58930 Burow-féle háromszög lebenyplasztika

- 58931 V-Y-plasztika  
 58932 Bőrforgatásos bőrpótlás  
 58933 Karéjos bőreltolás Imre szerint  
 58934 Z-plasztika  
 58935 Érneles bőr-izom lebeny  
 58939 Vándoroltatott nyeleslebeny  
 5893F Latissimus dorsi érnyeles bőr, izomlebeny  
 58940 Hengerlebeny, egyszerű  
 58970 Lebeny vagy nyeles lebeny revisio  
 83303 Fixateur dinamizálás

\*\*\*\* 22 884A *Nem kiterjedt égés műtét nélkül 18 év alatt*

#### BETEGSÉGEK

- T3100 A testfelület kevesebb, mint 10%-át érintő égés  
 T3200 A testfelület kevesebb, mint 10%-át érintő maródás

#### ÉS "1" TÍPUSKÉNT ELFOGADOTT BETEGSÉGKÓDOK

- T2000 A fej és nyak égése, foka nem meghatározott  
 T2010 A fej és nyak elsőfokú égése  
 T2020 A fej és nyak másodfokú égése  
 T2030 A fej és nyak harmadfokú égése  
 T2040 A fej és nyak maródása, foka k.m.n.  
 T2050 Fej és nyak elsőfokú maródása  
 T2060 A fej és nyak másodfokú maródása  
 T2070 A fej és nyak harmadfokú maródása  
 T2100 A törzs nem meghatározott fokú égése  
 T2110 A törzs elsőfokú égése  
 T2120 A törzs másodfokú égése  
 T2130 A törzs harmadfokú égése  
 T2140 A törzs k.m.n. fokú maródása  
 T2150 A törzs elsőfokú maródása  
 T2160 A törzs másodfokú maródása  
 T2170 A törzs harmadfokú maródása  
 T2200 A váll és felső végtag k.m.n. fokú égése, kivéve a csukló és kéz  
 T2210 A váll és felső végtag elsőfokú égése, kivéve a csukló és kéz  
 T2220 A váll és felső végtag másodfokú égése, kivéve a csukló és kéz  
 T2230 A váll és felső végtag harmadfokú égése, kivéve a csukló és kéz  
 T2240 A váll és felső végtag k.m.n. fokú maródása, kivéve a csukló és kéz  
 T2250 A váll és felső végtag elsőfokú maródása, kivéve a csukló és kéz  
 T2260 A váll és felső végtag másodfokú maródása, kivéve a csukló és kéz  
 T2270 A váll és felső végtag harmadfokú maródása, kivéve csukló és kéz  
 T2300 A csukló és kéz k.m.n. fokú égési sérülése  
 T2310 A csukló és kéz elsőfokú égési sérülése  
 T2320 A csukló és kéz másodfokú égési sérülése  
 T2330 A csukló és kéz harmadfokú égési sérülése  
 T2340 A csukló és kéz k.m.n. fokú maródása  
 T2350 A csukló és kéz elsőfokú maródása  
 T2360 A csukló és kéz másodfokú maródása  
 T2370 A csukló és kéz harmadfokú maródása  
 T2400 A csípő és alsó végtag k.m.n. fokú égési sérülése, kivéve boka és láb  
 T2410 A csípő és alsó végtag elsőfokú égési sérülése, kivéve a boka és láb  
 T2420 A csípő és alsó végtag másodfokú égési sérülése, kivéve a boka és láb  
 T2430 A csípő és alsó végtag harmadfokú égési sérülése, kivéve a boka és láb  
 T2440 A csípő és alsó végtag k.m.n. fokú maródása, kivéve a boka és láb  
 T2450 A csípő és alsó végtag elsőfokú maródása, kivéve a boka és láb  
 T2460 A csípő és alsó végtag másodfokú maródása, kivéve a boka és láb  
 T2470 A csípő és alsó végtag harmadfokú maródása, kivéve a boka és láb  
 T2500 A boka és láb k.m.n. fokú égési sérülése  
 T2510 A boka és láb elsőfokú égési sérülése  
 T2520 A boka és láb másodfokú égési sérülése

- T2530 A boka és láb harmadfokú égési sérülése  
 T2540 A boka és láb k.m.n. fokú maródása  
 T2550 A boka és láb elsőfokú maródása  
 T2560 A boka és láb másodfokú maródása  
 T2570 A boka és láb harmadfokú maródása  
 T2600 A szemhéj és szemkörüli terület égése  
 T2900 Több testtájék égési sérülése, foka nem meghatározott  
 T2910 Több testtájék égési sérülése, elsőfoknál nem nagyobb  
 T2920 Több testtájék égési sérülése, másodfoknál nem nagyobb  
 T2930 Több testtájék égési sérülése, az egyik legalább harmadfokú  
 T2940 Több testtájék maródása foka nem meghatározott  
 T2950 Több testtájék maródása, elsőfoknál nem nagyobb  
 T2960 Több testtájék maródása, másodfoknál nem nagyobb  
 T2970 Több testtájék maródása, az egyik legalább harmadfokú  
 T3000 Nem meghatározott testtájék égési sérülése, foka nem meghatározott  
 T3010 Nem meghatározott testtájék elsőfokú égési sérülése  
 T3020 Nem meghatározott testtájék másodfokú égési sérülése  
 T3030 Nem meghatározott testtájék harmadfokú égési sérülése  
 T3040 Nem meghatározott testtájék maródása, foka nem meghatározott  
 T3050 Nem meghatározott testtájék elsőfokú maródása  
 T3060 Nem meghatározott testtájék másodfokú maródása  
 T3070 Nem meghatározott testtájék harmadfokú maródása

\*\*\*\* 22 884B *Nem kiterjedt égés műtét nélkül 18 év felett*

BETEGSÉGEK

**A kódlistát ld. a főcsoport 884A csoportjában!**

ÉS "1" TÍPUSKÉNT ELFOGADOTT BETEGSÉGKÓDOK

**A kódlistát ld. a főcsoport 884A csoportjában!**

\*\*\*\* 22 8850 *Légzőrendszer égése légzéstartogatással*

BETEGSÉGEK

- T2700 A gége és légcső égése  
 T2710 A géget, légcsövet és tüdőt érintő égés  
 T2720 A légzőrendszer egyéb részeinek égése  
 T2730 A légzőrendszer égése, k.m.n.

ÉS BEAVATKOZÁSOK (LEGALÁBB 2 NAPON ÁT)

- 87120 Intermittáló pozitív nyomású gépi lélegeztetés, endotracheális intubációval (ellátási napban)  
 87121 Intermittáló pozitív nyomású gépi lélegeztetés, JET technikával (ellátási napban)  
 87122 Nasalis CPAP (folyamatos poz. légúti nyomással végzett) lélegeztetés gyerekeknél (ellátási napban)

\*\*\*\* 22 8870 *Kiterjedt fagyás műtéttel*

BETEGSÉGEK

- T3400 A fej szövetelhalással járó fagyása  
 T3410 A nyak szövetelhalással járó fagyása  
 T3420 A mellkas szövetelhalással járó fagyása  
 T3430 A hasfal, derék és medence szövetelhalással járó fagyása  
 T3440 A kar szövetelhalással járó fagyása  
 T3450 A csukló és kéz szövetelhalással járó fagyása  
 T3460 A csípő és comb szövetelhalással járó fagyása  
 T3470 A térd és a lábszár szövetelhalással járó fagyása  
 T3480 A boka és lábfej szövetelhalással járó fagyása  
 T3490 Egyéb és k.m.n. részek szövetelhalással járó fagyása  
 T3510 Több testtájék szövetelhalással járó fagyása

ÉS BEAVATKOZÁSOK

- 51820 Fülkagyló amputatioja  
 56420 Amputatio penis  
 58264 Szigetlebenszövet-plasztika kézen



- 58400 Amputatio digiti manus
- 58401 Amputatio digitorum manus
- 58411 Amputatio pollicis
- 58420 Amputatio manus
- 58421 Amputatio carpi
- 58422 Amputatio antebrachii
- 58423 Amputatio cubiti
- 58430 Amputatio brachii
- 58450 Amputatio digiti pedis
- 58451 Exarticulatio interphalangealis digiti pedis
- 58470 Amputatio cruris
- 58471 Amputatio pedis in regione malleoli
- 58480 Amputatio femoris
- 58490 Amputatio abdominopelvicus
- 58752 Emlő bőrének plasztikája
- 58834 Necrectomia (elhalt bőr, subcutis eltávolítása 3%-onként)
- 58835 Necrectomia (elhalt bőr, a hozzátartozó irha felületes eltávolítása 3%-onként)
- 58922 Mesh-graft
- 58923 Thiersch lebeny, hámlebeny
- 58931 V-Y-plasztika
- 58935 Érneles bőr-izom lebeny
- 58939 Vándoroltatott nyeleslebeny
- 5893F Latissimus dorsi érnyeles bőr, izomlebeny
- 58953 Hajlító izom-motor képzés, latissimus dors. lebeny transp
- 58970 Lebeny vagy nyeles lebeny revisio

\*\*\*\* 22 8880 *Kiterjedt fagyás műtét nélkül*

BETEGSÉGEK

- T3400 A fej szövetelhalással járó fagyása
- T3410 A nyak szövetelhalással járó fagyása
- T3420 A mellkas szövetelhalással járó fagyása
- T3430 A hasfal, derék és medence szövetelhalással járó fagyása
- T3440 A kar szövetelhalással járó fagyása
- T3450 A csukló és kéz szövetelhalással járó fagyása
- T3460 A csípő és comb szövetelhalással járó fagyása
- T3470 A térd és a lábszár szövetelhalással járó fagyása
- T3480 A boka és lábfej szövetelhalással járó fagyása
- T3490 Egyéb és k.m.n. részek szövetelhalással járó fagyása
- T3510 Több testtájék szövetelhalással járó fagyása

\*\*\*\* 22 8890 *Nem kiterjedt fagyás műtéttel*

BETEGSÉGEK

- T3300 A fej felületes fagyása
- T3310 A nyak felületes fagyása
- T3320 A mellkas felületes fagyása
- T3330 A hasfal, derék és medence felületes fagyása
- T3340 A kar felületes fagyása
- T3350 A csukló és kéz felületes fagyása
- T3360 A csípő és comb felületes fagyása
- T3370 A térd és a lábszár felületes fagyása
- T3380 A boka és lábfej felületes fagyása
- T3390 Egyéb és k.m.n. részek felületes fagyása
- T3500 Több testtájék felületes fagyása
- T3520 A fej és nyak fagyása, k.m.n.
- T3530 A mellkas, has, derék, és a medence fagyása, k.m.n.
- T3540 A felső végtag fagyása, k.m.n.
- T3550 Az alsó végtag fagyása, k.m.n.
- T3560 Több testtájék fagyása, k.m.n.
- T3570 Fagyás k.m.n. helyen

## ÉS BEAVATKOZÁSOK

- 58264 Szigetlebenszövet-plasztika kézen  
 58752 Emlő bőrének plasztikája  
 58834 Necrectomia (elhalt bőr, subcutis eltávolítása 3%-onként)  
 58835 Necrectomia (elhalt bőr, a hozzátartozó irha felületes eltávolítása 3%-onként)  
 58922 Mesh-graft  
 58923 Thiersch lebeň, hámlebeň  
 58931 V-Y-plasztika  
 58935 Érneles bőr-izom lebeň  
 58939 Vándoroltatott nyeleslebeň  
 5893F Latissimus dorsi érneles bőr, izomlebeň  
 58970 Lebeň vagy nyeles lebeň revisio

\*\*\*\* 22 8900 *Nem kiterjedt fagyás műtét nélkül*

## BETEGSÉGEK

- T3300 A fej felületes fagyása  
 T3310 A nyak felületes fagyása  
 T3320 A mellkas felületes fagyása  
 T3330 A hasfal, derék és medence felületes fagyása  
 T3340 A kar felületes fagyása  
 T3350 A csukló és kéz felületes fagyása  
 T3360 A csípő és comb felületes fagyása  
 T3370 A térd és a lábszár felületes fagyása  
 T3380 A boka és lábfej felületes fagyása  
 T3390 Egyéb és k.m.n. részek felületes fagyása  
 T3500 Több testtájék felületes fagyása  
 T3520 A fej és nyak fagyása, k.m.n.  
 T3530 A mellkas, has, derék, és a medence fagyása, k.m.n.  
 T3540 A felső végtag fagyása, k.m.n.  
 T3550 Az alsó végtag fagyása, k.m.n.  
 T3560 Több testtájék fagyása, k.m.n.  
 T3570 Fagyás k.m.n. helyen

\*\*\*\* 22 8910 *Fagyás miatt más, akut jellegű intézménybe áthelyezve (3 napon belül)*

## BETEGSÉGEK

- T3300 A fej felületes fagyása  
 T3310 A nyak felületes fagyása  
 T3320 A mellkas felületes fagyása  
 T3330 A hasfal, derék és medence felületes fagyása  
 T3340 A kar felületes fagyása  
 T3350 A csukló és kéz felületes fagyása  
 T3360 A csípő és comb felületes fagyása  
 T3370 A térd és a lábszár felületes fagyása  
 T3380 A boka és lábfej felületes fagyása  
 T3390 Egyéb és k.m.n. részek felületes fagyása  
 T3500 Több testtájék felületes fagyása  
 T3520 A fej és nyak fagyása, k.m.n.  
 T3530 A mellkas, has, derék, és a medence fagyása, k.m.n.  
 T3540 A felső végtag fagyása, k.m.n.  
 T3550 Az alsó végtag fagyása, k.m.n.  
 T3560 Több testtájék fagyása, k.m.n.  
 T3570 Fagyás k.m.n. helyen

## VAGY BETEGSÉGEK

- T3400 A fej szövetelhalással járó fagyása  
 T3410 A nyak szövetelhalással járó fagyása  
 T3420 A mellkas szövetelhalással járó fagyása  
 T3430 A hasfal, derék és medence szövetelhalással járó fagyása  
 T3440 A kar szövetelhalással járó fagyása  
 T3450 A csukló és kéz szövetelhalással járó fagyása

- T3460 A csípő és comb szövetelhalással járó fagyása
- T3470 A térd és a lábszár szövetelhalással járó fagyása
- T3480 A boka és lábfej szövetelhalással járó fagyása
- T3490 Egyéb és k.m.n. részek szövetelhalással járó fagyása
- T3510 Több testtájék szövetelhalással járó fagyása

**\*\*\*\* Főcsoport: 23 Jelek és tünetek****\*\*\*\* 23 892A Többszörös veleszületett rendellenesség**

## BETEGSÉGEK

- Q5640 Bizonytalan neműség, k.m.n.
- Q8700 Főként az arc külalakját érintő veleszületett malformatiós syndromák
- Q8710 Alacsonynövésűvel kapcsolatos veleszületett malformatiós syndromák
- Q8720 Főként a végtagokat érintő veleszületett malformatiós syndromák
- Q8730 Veleszületett rendellenesség-syndromák gyorsult növekedéssel
- Q8740 Marfan-syndroma
- Q8750 Egyéb veleszül. malformatiós syndromák, egyéb csontváz-eltérésekkel
- Q8780 Egyéb meghatározott, m.n.o. veleszületett malformatiós syndromák
- Q8970 Többszörös, m.n.o. veleszületett rendellenességek
- Q8980 Egyéb meghatározott veleszületett rendellenességek

\*\*\*\* *Főcsoport: 24 AIDS*

\*\*\*\* *24 9110 AIDS*

BETEGSÉGEK

"3", "4", "5" típusúként bármely B2000-B24H0 közötti betegségkód

**\*\*\*\* Főcsoport: 25 Polytraumatizált állapot műtétei**

**A főcsoportba kerülés feltételei:**

("A" VAGY "B" VAGY "C" VAGY "D" VAGY "E" KÉT KÜLÖNBÖZŐ CSOPORTBÓL LEGALÁBB EGY-EGY BETEGSÉG),

VAGY

(["A" VAGY "B" VAGY "C" VAGY "D" VAGY "E"] CSOPORTBÓL LEGALÁBB EGY BETEGSÉG ÉS ["G" VAGY "H" VAGY "I" VAGY "J"] KÉT KÜLÖN CSOPORTBÓL EGY-EGY BETEGSÉG)

VAGY

("A" VAGY "B" VAGY "C" VAGY "D" VAGY "E" CSOPORTBÓL LEGALÁBB EGY BETEGSÉG ÉS AZ "F" CSOPORTBÓL EGY BETEGSÉG)

**\*\*\* BETEGSÉGEK "A" (KOPONYA)**

- S0200 A koponyaboltozat törése
- S0210 A koponyaalap törése
- S0610 Traumás agyvizenyő
- S0620 Az agy diffúz sérülése
- S0630 Lokalizált agysérülés
- S0640 Epiduralis vérzés
- S0650 Traumás subduralis vérzés
- S0660 Traumás subarachnoidealis vérzés
- S0670 Koponyaúri sérülés hosszan tartó eszméletlenséggel
- S0680 Egyéb koponyaúri sérülések
- S0690 Koponyaúri sérülés, k.m.n.

**\*\*\* BETEGSÉGEK "B" (NYAK, MELLKAS, MELLÜREG)**

- S2220 A szegycsont törése
- S2240 Többszörös bordatörés
- S2250 Ablakos bordatörés
- S2500 A mellkasi aorta sérülése
- S2510 Az arteria subclavia és arteria anonyma sérülése
- S2520 A vena cava superior sérülése
- S2530 A vena anonyma és vena subclavia sérülése
- S2540 A tüdőerek sérülése
- S2570 Több mellkasi ér sérülése
- S2580 Egyéb mellkasi ér sérülése
- S2600 Szívsérülés haemopericardiummal
- S2680 A szív egyéb sérülései
- S2700 Traumás pneumothorax
- S2710 Traumás haemothorax
- S2720 Traumás haemo-pneumothorax
- S2730 A tüdő egyéb sérülése
- S2740 A hörgők sérülése
- S2750 A légcső mellkasi részének sérülése
- S2760 A mellhártya sérülése
- S2770 Mellkas szervek többszörös sérülései
- S2780 Egyéb meghatározott mellkasi szervek sérülése
- S2810 A mellkasfal részleges csonkolása

**\*\*\* BETEGSÉGEK "C" (HASÜREG)**

- S3500 A hasi aorta sérülése
- S3510 A vena cava inferior sérülése
- S3520 Az arteria coeliaca vagy mesenterica sérülése
- S3530 A vena portae vagy vena lienalis sérülése

- S3540 A vese ereinek sérülése
- S3550 Az arteria iliácák sérülése
- S3570 A hasüreg és medence több ereinek sérülése
- S3580 A has és medence egyéb ereinek sérülése
- S3600 A lép sérülése
- S3610 A máj vagy epehólyag sérülése
- S3620 A hasnyálmirigy sérülése
- S3630 A gyomor sérülése
- S3640 A vékonybél sérülése
- S3650 A vastagbél sérülése
- S3660 A végbél sérülése
- S3670 Több hasi szerv sérülése
- S3680 A hasüreg egyéb szervének sérülése
- S3700 A vese sérülése
- S3710 A húgyvezeték sérülése
- S3720 A húgyhólyag sérülése
- S3740 A petefészkek sérülése
- S3760 A méh sérülése
- S3780 Egyéb medencei szerv sérülése
- S3811 A has, ágyék és a medence összenyomatásos sérülése

**\*\*\* BETEGSÉGEK "D" (MEDENCE)**

- S3210 A keresztcsont törése
- S3271 Az ágyéki csigolyák többszörös törése
- S3272 A medence többszörös törése

**\*\*\* BETEGSÉGEK "E" (GERINC, GERINCVELŐ)**

- S1200 Az első nyakcsigolya törése
- S1210 A második nyakcsigolya törése
- S1220 Egyéb megnevezett nyakcsigolya törése
- S1270 A nyaki gerinc többszörös törése
- S1300 A nyaki porckorong traumás sérülése
- S1310 A nyaki csigolya ficama
- S1330 A nyak többszörös ficama
- S1400 A nyaki gerincvelő rázkódása oedemával
- S1410 A nyaki gerincvelő egyéb és k.m.n. sérülései
- S2200 Hátszigolya törése
- S2210 A háti csigolyák többszörös törése
- S2300 A háti porckorong traumás sérülése
- S2310 Háti csigolya ficama
- S2400 A háti gerincvelő rázkódása és oedemája
- S2410 A háti gerincvelő egyéb és k.m.n. sérülései
- S3201 Az ágyéki csigolyatest törése
- S3202 Az ágyéki csigolyaív törése
- S3400 Az ágyéki gerincvelő rázkódása és oedemája
- S3410 Az ágyéki gerincvelő egyéb sérülése

**\*\*\* BETEGSÉGEK "F" (KÉTOLDALI VÉGTAG SÉRÜLÉSEK)**

- T0240 Mindkét felső végtag csontjainak több tájékon lévő törései
- T0250 Mindkét alsó végtag csontjainak több tájékon lévő törései
- T0520 Mindkét kar traumás amputációja [bármilyen szintben]
- T0550 Mindkét lábszár traumás amputációja [bármilyen szintben]

**\*\*\* BETEGSÉGEK "G" (FELKAR)**

- S4220 A humerus proximális végének törése
- S4230 A humerus középső részének törése

- S4240 A humerus distalis végének törése  
 S4270 A kulcscsont, lapocka és felkarcsont többszörös törése  
 S4280 A váll és felkar egyéb részeinek törése  
 S4800 A vállizület traumás amputációja  
 S4810 A felkar traumás amputációja  
 S4890 A felkar k.m.n. szintjének traumás amputációja

**\*\*\* BETEGSÉGEK "H" (ALKAR)**

- S5200 A singcsont (ulna) proximalis végének törése  
 S5210 Az orsócsont (radius) proximális végének törése  
 S5220 A singcsont (ulna) testének törése  
 S5230 Az orsócsont (radius) testének törése  
 S5240 A sing- és orsócsont testének törése  
 S5250 Az orsócsont (radius) distalis végének törése  
 S5260 A sing- és orsócsont distalis végének törése  
 S5270 Az alkar többszörös törése  
 S5280 Az alkar egyéb részeinek törése  
 S5810 Az alkar traumás amputációja

**\*\*\* BETEGSÉGEK "I" (COMB)**

- S7200 A combnyak törése  
 S7210 Pertrochanter törés  
 S7220 Subtrochantericus törés  
 S7230 A combcsont testének törése  
 S7240 A combcsont distalis törése  
 S7270 A combcsont többszörös törése  
 S7280 A combcsont egyéb részeinek törései  
 S7290 A combcsont k.m.n. részének törése  
 S7300 A csípő ficama  
 S7800 A csípőizület traumás csonkolása  
 S7810 Csípő és térd közötti traumás csonkolás

**\*\*\* BETEGSÉGEK "J" (LÁBSZÁR)**

- S8210 A sípcsont proximalis végének törése  
 S8220 A sípcsont (tibia) testének törése  
 S8230 A sípcsont (tibia) distalis végének törése  
 S8240 A szárkapocscsont (fibula) törése  
 S8270 A lábszár többszörös törése  
 S8810 A lábszár traumás csonkolása

**\*\*\*\* 25 9210 *Speciális, nagy intracranialis műtétek polytraumatizált állapotban***

**BETEGSÉGEK**

**A főcsoportba kerülés feltételei ÉS BETEGSÉGEK "A" !**

**ÉS BEAVATKOZÁSOK**

- 50111 Decompressiv/explorativ craniotomia, craniectomia  
 50112 Decompr./expl. suboccipitasis cranio- craniectomia  
 50114 Subdur., subarachn. tér tartós drainage  
 50115 Epi-subdur.,intracerebralis tályog tartós drainage  
 50116 Intracran. epi/subdur. abscessus feltárás, eltávolítás  
 50117 Subduralis haematoma eltávolítása  
 50118 Epiduralis intracranialis haematoma eltávolítása  
 50119 Intracerebralis haematoma eltávolítása  
 5011A Intracerebellaris haematoma eltávolítása  
 5011B Subdurális effusio (csecsemőkori) radicalis eltávolítása  
 50143 Resectio fungus seu prolapsus cerebri  
 50144 Res.abscessus supratentorialis cerebri  
 50145 Res.abscessus cerebellaris



- 5014M Agykéreg vagy agyhártya incisio  
 50200 Impressió koponyatörés ellátása  
 50201 Nyílt craniocerebralis sérülés komplex ellátása  
 50203 Calvaria-plastica allo- vagy autografttal  
 50210 Duraplastica (cranialis) autolog  
 50211 Duraplastica (cranialis) homo-,heterolog  
 50212 Nasalis liquorrhoea, frontalis basisplastica  
 50213 Otogen liquorrhoea műt.Plast.bas.cranii+mastoidect.  
 50214 A.meningea leköttése, resectioja  
 50215 Intracranialis vénás sinusok restructioja  
 50217 Frontobasalis sérülés ellátása  
 50218 Laterobasalis sérülés ellátása  
 5387C Carotideo-cavernosus fistula endovasc. embolisatioja

\*\*\*\* 25 9220 *Nagy műtétek polytraumatizált állapotban*

#### BETEGSÉGEK

#### A főcsoportba kerülés feltételei !

#### ÉS BEAVATKOZÁSOK

- 50300 Hemilaminect. explor. / decompr. + foraminotomia  
 50301 Flavotomia intrasp.ligamentotomia + foraminotomia  
 50302 Decompressio spinalis anterior  
 50303 Decompressio spinalis anterolateralis  
 50314 Spinalis extra-, intraduralis v.intramedul.haemat.eltáv.  
 50320 Chordotomia laminectomiával  
 50322 Longitudinalis myelotomia  
 50340 Gerinctörés csontfragm.kiem., decompr.laminectomia  
 50710 Adrenalectomia seu resectio unilat.gland.supraren.  
 50772 Resectio laesionis thymi /thymectomia partialis/  
 53131 Exploratio et drainage tracheae  
 53140 Resectio tracheae, anastomosis  
 53141 Trachearesectio, reanastomosis  
 53154 Reconstructio laryngis  
 53167 Reconstructio tracheae sec. Neville  
 53168 Reconstructio tracheae, részleges prothesissel  
 53237 Segmentectomia pulmonis  
 53240 Lobectomia superior  
 53241 Lobectomia media  
 53242 Lobectomia inferior  
 53243 Bilobectomia superior  
 53244 Bilobectomia inferior  
 53250 Pneumonectomia sec. Allison  
 53301 Excochleatio seu extractio corporis alieni bronchi  
 53310 Pneumotomia  
 53311 Excochleatio s. extractio corporis alieni pulmonis  
 53340 Sutura bronchi  
 53341 Sutura pulmonis  
 53342 Reconstructio bronchi  
 53402 Mellúri drainage, bordaresectióval  
 53403 Thoracotomia explorativa  
 53410 Mediastinotomia superior  
 53412 Mediastinotomia anterior  
 53413 Mediastinotomia posterior  
 53414 Mediastinotomia transthoracalis  
 53418 Excochleatio corporis alieni mediastinalis  
 53434 Exploratio et drainage parietis thoracis  
 53471 Sutura diaphragmae  
 53472 Reconstructio diaphragmae  
 53473 Reconstructio diaphragmae, műanyag implantatummal  
 53474 Reconstructio diaphragmae, alloplasticaval

- 53479 Exploratio diaphragmae  
53823 Érresectiók, reimplantációk renalis  
5382T Resectio et reconstr. arteriae intrathoracalis  
53870 Erek egyéb seb. occlusioja, supraaorticus  
53873 Erek egyéb sebészi occlusioja, aorta  
53875 Erek egyéb sebészi occlusioja, iliaca  
5394B Pericardialis haematoma evacuatiója  
54052 Ligatio ductus thoracici  
54111 Lépszövet autotransplantatio  
54130 Splenectomia  
54131 Resectio lienis  
54132 Lépmegtartó műtét (sutura, ragasztás)  
54301 Gastrotomia explorativa  
54361 Resectio ventriculi sec. Billroth I  
54363 Resectio ventriculi sec. Billroth II  
54430 Sutura ventriculi seu duodeni  
54511 Sutura intestini tenui  
54521 Sutura intestini crassi  
54540 Resectio intestini tenui  
54550 Resectio intestini crassi  
54551 Haemicolectomia dextra  
54556 Res.intest. crassi sec. Hartmann  
54602 Antepositio colontos  
55051 Sutura hepatis  
55160 Reconstr. duct. hepatici seu choledochi  
55204 Pancreas sérülés ellátása  
55210 Resectio pancreatis localis (circumscripta)  
55295 Retroperitonealis vérzés ellátása (packing)  
55384 Reconstr.diaphragmae transthoracalis  
55385 Reconstr.diaphragmae transthoracalis cum implant.  
55386 Reconstr.diaphragmae thoraco-abdominalis  
55411 Exploratio retroperitonei  
55431 Resectio omenti maioris  
55490 Hasüregi idegentest eltávolítása  
55531 Vese ékresectio  
55532 Vese pólusresectio  
55533 Heminephrectomia  
55540 Nephrectomia  
55573 Vese sutura  
55574 Reconstructio renis  
55751 Húgyhólyagfal resectio  
55784 Húgyhólyag sutura  
57902 Combnyak szegezés  
57903 Combnyak csavározás - fedett  
57904 Combnyak csavározás - feltárás  
57905 Combnyak tűzés  
57908 DHS synthesis  
5790A Ender szegezés  
5790F Percutan csavározás (combnyak csavározás)  
57922 Húzóhurkos rögzítés  
57923 Cerclage csonttörés rögzítésére  
57924 Csavározás  
57925 KFI lemezelés  
57927 Keskeny DC lemezelés  
57928 Széles DC lemezelés  
57929 Karmos lemezelés  
5792C Burri lemezelés  
5792D Rekonstrukciós lemez felhelyezés  
5792E Lohere lemez felhelyezés

- 5792G T lemezelés
- 5792I Kettős lemezelés
- 5792N 95 fokos szögletlemezelés, condylus lemezelés
- 5792P 135 fokos szögletlemezelés
- 5792R DCS synthesis
- 57960 Humerus prox. vég többszörös törés osteosinthesise
- 57961 Humerus distalis vég ellátás többszörös törésnél
- 58091 Capsulodesis
- 58095 Symphysis rögzítése
- 58100 Ventrofixatio cervicalis lemezzel
- 58101 Ventrofixatio cervicalis csont+lemez
- 58102 Spondylodesis cervicalis posterior
- 58103 Spondylodesis cervicalis anterior posteriorque
- 58104 Dens epistrophei törés csavaros fixatioja
- 58106 Transthor. csigolyatest res. + graft + fémrögzítés
- 58109 Spondylodesis C-I-II (Magerl műtét)
- 5810A Craniospondylodesis posterior (C-0-I-II)
- 5810E Rovátkolt lemezelés
- 5810F Fixateur interne alkalmazása
- 5810G Steffee lemezelés
- 5810H Gerinc belső rögzítése
- 58143 Impressio kiemelés térden, arthroscopos
- 58144 Impressio kiemelés térden, arthrotomia
- 58145 Impressio kiemelés, spongiosa plastica támasztóelem
- 58146 Impressio kiemelés, spongiosa plastica csavározás
- 58148 Elülső keresztszalag reinsertio
- 58149 Elülső keresztszalag plastica
- 5814A Hátsó keresztszalag reinsertio
- 5814B Hátsó keresztszalag plastica
- 58180 Arthroplastica vállon
- 58181 Labrum glenoidale reinsertio
- 58190 Ligamentum annulare-varrat
- 58191 Ligamentum collaterale ulnare varrat
- 58192 Ligamentum collaterale radiale varrat
- 5819A Resectio ulnae
- 5819B Ulnavég rövidítés
- 5836A Miller műtét
- 58420 Amputatio manus
- 58421 Amputatio carpi
- 58422 Amputatio antebrachii
- 58423 Amputatio cubiti
- 58430 Amputatio brachii
- 58440 Exarticulatio humeroscapularis
- 58441 Exarticulatio thoraco-humero scapularis
- 58460 Amputatio pedis
- 58470 Amputatio cruris
- 58480 Amputatio femoris
- 58481 Exarticulatio genus
- 58490 Amputatio abdominopelvicus
- 58491 Exarticulatio coxae
- 58492 Hemipelvectomy
- 58520 Reamputatio, felső végtagon
- 58563 Replantációs műtét, nagy amputatum
- 83301 Fixateur externe maxi- midi behelyezése műtéti eljárással
- 83620 Velőürsínezés
- 83624 Gamma-szegezés
- 83625 Velőürszegezés, fedett
- 83626 Velőürszegezés, reteszelt - fedett
- 83627 Velőürszegezés, nyílt

- 83628 Velőürszegezés, reteszelt - nyílt  
 84112 Crutchfield-húzás  
 84710 Olecranon extensio

\*\*\*\* 25 923A *Egyéb műtétek polytraumatizált állapotban*

BETEGSÉGEK

A főcsoportba kerülés feltételei !

ÉS BEAVATKOZÁSOK

- 50420 Epineuralis idegvarrat (mikrosebészet)  
 50422 Sutura epi et perineuralis nervi  
 50423 Reanastomosis nervorum  
 50424 Plexus brachialis ágainak mikrosebészeti varrata  
 50440 Ideg-graft transplantatio (autolog)  
 50441 Ideg-graft transplantatio (homológ)  
 50461 Nervus facialis-nervus accessorius anastomosis  
 50462 Nervus facialis-nervus hypoglossus anastomosis  
 50600 Incisio in regio thyreoideae (drain, exploratio)  
 50610 Resectio unilateralis glandulae thyreoideae  
 50631 Lobectomy glandulae thyreoideae  
 50940 Plastica palpebrae  
 50950 Blepharorrhaphia totalis  
 50951 Blepharorrhaphia lateralis  
 50990 Exstirpatio laesionis palpebrae plasticamque  
 51340 Excisio prolapsus iridis  
 51360 Iris plastica, varrat  
 51362 Repositio prolapsus iridis  
 51410 Idegentest eltávolítás szemlencséből (incisio, mágnes)  
 51420 Lencse lineáris eltávolítása  
 51440 Lencse intracapsularis eltávolítása  
 51450 Lencse extracapsularis eltávolítása  
 51573 Vitrectomia, pars plana  
 51574 Vitrectomia, open sky  
 51600 Decompressio orbitae  
 51601 Orbita drainage  
 51602 Krönlein-műtét  
 51603 Orbita decompr. sin. maxillaris felé  
 51630 Bulbus enucleatio  
 51631 Exenteratio et plastica orbitae  
 51640 Orbitatartalom kimetszés  
 51670 Orbita restructio  
 52130 Orr resectioja  
 52131 Orr partialis resectioja (porcot is érintő)  
 52221 Arteria maxillaris interna transmaxill. lekötése  
 52231 Homloküreg drainage (Jansen-Ritter, Killian,Lynch)  
 52241 Endonasalis ethmoidectomy  
 52251 Külső rostuműtét (Moore)  
 52350 Fog reimplantatio  
 52430 Műtét az állkapcsos  
 52431 Osteotomia mandibulae  
 52520 Glossectomia  
 53010 Hemilaryngectomy (verticalis)  
 53021 Resectio fronto-lateralis, frontalis ant. laryngis  
 53022 Horizontális gégeresectio  
 53155 Külső gégefeltárás  
 53871 Erek egyéb seb. occlusioja, axillo-brachialis  
 53872 Erek egyéb seb. occlusioja, radiális v. ulnaris  
 55350 Reconstructio parietis abdominis  
 56492 Sutura corporis cavernosi penis  
 57680 Járomív törés synthesise

- 57865 Spongiosa plastica, autolog  
 57866 Spongiosa plastica, homolog  
 57867 Fibula-span beültetés  
 57868 Borda-span beültetés  
 57869 Csontpótlás heterolog  
 5786A Csontpótlás syntheticus  
 5786B Grice műtét  
 57906 Jewett szegezés  
 57907 Pugh szegezés  
 57909 Vitallium kombinált szegezés  
 5790B Percutan tűzés, menetes Kirschner  
 5790E Verbund-osteosynthesis  
 57910 Csontegyesítést követő resynthesis (reoperáció)  
 57921 Tűzés feltárással  
 57926 Kis DC lemezelés  
 5792A Támasztó lemezelés  
 5792B Ender lemezelés  
 5792F H lemezelés  
 5792H Fél cső lemezelés  
 5792K KFI minicsavarozás  
 5792L KFI mini lemezelés  
 5792M KFI mini T lemezelés  
 57930 Repositio epiphyseos clausa  
 57940 Repositio epiphyseos aperta operativa  
 58003 Izületi idegentest eltávolítás (feltárásból)  
 58040 Meniscectomia partialis, arthroscopos  
 58041 Meniscectomia partialis, arthrotomia  
 58048 Izületi porc sérülés ellátása  
 58056 Arthroscopos szalagvarrat  
 58092 Syndesmosis fibulo-tibialis varrat  
 58141 Reinsertio lig. patellae  
 58142 Reinsertio tendinis quadriceps fem.  
 5814C Oldalszalag varrat  
 58249 Komplex kézsérülés ellátása  
 58251 Intransplantatio kézen  
 58260 Hüvelykujj reconstructio, hüvelyk-képzés  
 58264 Szigetlebens-plasztika kézen  
 58290 Pulley varrat  
 5837H Achilles in ruptura reconstructio  
 58833 Decollement ellátása  
 58933 Karéjos bőreltolás Imre szerint

\*\*\*\* 25 9240 *Koponya, mellkas, gerinc, medence és alsó végtag polytraumatizált állapota*

BETEGSÉGEK

**A főcsoportba kerülés feltételei ÉS BETEGSÉGEK ("A" VAGY "B" VAGY "D" VAGY "E" CSOPORTBÓL LEGALÁBB EGY) ÉS ("F" VAGY "I" VAGY "J" CSOPORTBÓL LEGALÁBB EGY BETEGSÉG) !**

\*\*\*\* 25 9250 *Egyéb polytraumatizált állapot*

BETEGSÉGEK

**A főcsoportba kerülés feltételei !**

\*\*\*\* 25 936Z *Polytraumatizált állapot műtétei (kivéve: speciális, nagy intracranialis műtétek) súlyos társult betegséggel, műtét <3*

BETEGSÉGEK

**A főcsoportba kerülés feltételei !**

**ÉS BEAVATKOZÁSOK "K"**

- 50300 Hemilaminect. explor. / decompr. + foraminotomia

- 50301 Flavotomia intrasp.ligamentotomia + foraminotomia
- 50302 Decompressio spinalis anterior
- 50303 Decompressio spinalis anterolateralis
- 50314 Spinalis extra-, intraduralis v.intramedul.haemat.eltáv.
- 50320 Chordotomia laminectomiával
- 50322 Longitudinalis myelotomia
- 50340 Gerinctörés csontfragm.kiem., decompr.laminectomia
- 50420 Epineuralis idegvarrat (mikrosebészet)
- 50422 Sutura epi et perineuralis nervi
- 50423 Reanastomosis nervorum
- 50424 Plexus brachialis ágainak mikrosebészeti varrata
- 50431 Plexus brachialis decompressio, adhaesiolysis
- 50440 Ideg-graft transplantatio (autolog)
- 50441 Ideg-graft transplantatio (homológ)
- 50461 Nervus facialis-nervus accessorius anastomosis
- 50462 Nervus facialis-nervus hypoglossus anastomosis
- 50600 Incisio in regio thyreoideae (drain, exploratio)
- 50610 Resectio unilateralis glandulae thyreoideae
- 50631 Lobectomy glandulae thyreoideae
- 50710 Adrenalectomia seu resectio unilat.gland.supraren.
- 50772 Resectio laesionis thymi /thymectomy partialis/
- 52130 Orr resectiója
- 52131 Orr partialis resectioja (porcot is érintő)
- 52221 Arteria maxillaris interna transmaxill. lekötése
- 52231 Homloküreg drainage (Jansen-Ritter, Killian,Lynch)
- 52241 Endonasalis ethmoidectomy
- 52251 Külső rostamütét (Moore)
- 52350 Fog reimplantatio
- 52430 Műtét az állkapcsón
- 52431 Osteotomy mandibulae
- 52520 Glossectomia
- 53010 Hemilaryngectomy (verticalis)
- 53021 Resectio fronto-lateralis, frontalis ant. laryngis
- 53022 Horizontális gégeresectio
- 53131 Exploratio et drainage tracheae
- 53140 Resectio tracheae, anastomosis
- 53141 Trachearesectio, reanastomosis
- 53154 Reconstructio laryngis
- 53155 Külső gégefeltárás
- 53167 Reconstructio tracheae sec. Neville
- 53168 Reconstructio tracheae, részleges prothesissel
- 53237 Segmentectomy pulmonis
- 53240 Lobectomy superior
- 53241 Lobectomy media
- 53242 Lobectomy inferior
- 53243 Bilobectomy superior
- 53244 Bilobectomy inferior
- 53250 Pneumonectomy sec. Allison
- 53301 Excochleatio seu extractio corporis alieni bronchi
- 53310 Pneumotomia
- 53311 Excochleatio s. extractio corporis alieni pulmonis
- 53340 Sutura bronchi
- 53341 Sutura pulmonis
- 53342 Reconstructio bronchi
- 53402 Mellíri drainage, bordaresectióval
- 53403 Thoracotomy explorativa
- 53410 Mediastinotomy superior
- 53412 Mediastinotomy anterior
- 53413 Mediastinotomy posterior

- 53414 Mediastinotomia transthoracalis  
53416 Mediastinoscopia collaris sec. Carlens  
53418 Excochleatio corporis alieni mediastinalis  
53434 Exploratio et drainage parietis thoracis  
53471 Sutura diaphragmae  
53472 Reconstructio diaphragmae  
53473 Reconstructio diaphragmae, műanyag implantatummal  
53474 Reconstructio diaphragmae, alloplasticaval  
53479 Exploratio diaphragmae  
53823 Érresectiók, reimplantatiók renalis  
5382T Resectio et reconstr. arteriae intrathoracalis  
53870 Erekek egyéb seb. occlusioja, supraaorticus  
53871 Erekek egyéb seb. occlusioja, axillo-brachialis  
53872 Erekek egyéb seb. occlusioja, radiális v. ulnaris  
53873 Erekek egyéb sebészi occlusioja, aorta  
53875 Erekek egyéb sebészi occlusioja, iliaca  
5394B Pericardialis haematoma evacuatiója  
53990 Decompressio arteriae vertebralis  
54052 Ligatio ductus thoracici  
54111 Lépszövet autotransplantatio  
54130 Splenectomia  
54131 Resectio lienis  
54132 Lépmegetartó műtét (sutura, ragasztás)  
54301 Gastrotomia explorativa  
54361 Resectio ventriculi sec. Billroth I  
54363 Resectio ventriculi sec. Billroth II  
54430 Sutura ventriculi seu duodeni  
54511 Sutura intestini tenui  
54521 Sutura intestini crassi  
54540 Resectio intestini tenui  
54550 Resectio intestini crassi  
54551 Haemicolectomia dextra  
54556 Res.intest. crassi sec. Hartmann  
54602 Antepositio colontos  
55051 Sutura hepatis  
55160 Reconstr. duct. hepatici seu choledochi  
55204 Pancreas sérülés ellátása  
55210 Resectio pancreatis localis (circumscripta)  
55295 Retroperitonealis vérzés ellátása (packing)  
55350 Reconstructio parietis abdominis  
55384 Reconstr.diaphragmae transthoracalis  
55385 Reconstr.diaphragmae transthoracalis cum implant.  
55386 Reconstr.diaphragmae thoraco-abdominalis  
55411 Exploratio retroperitonei  
55431 Resectio omenti maioris  
55490 Hasüregi idegentest eltávolítása  
55531 Vese ékresectio  
55532 Vese pólusresectio  
55533 Heminephrectomia  
55540 Nephrectomia  
55573 Vese sutura  
55574 Reconstructio renis  
55751 Húgyhólyagfal resectio  
55784 Húgyhólyag sutura  
56492 Sutura corporis cavernosi penis  
57680 Járomív törés synthesise  
57723 Arcsont törés ellátása (minilemez, csavar, T.lemez)  
57843 Radius fej resectio  
57844 Ulna fej resectio

- 57845 Ulna proc. styl. resectio
- 57846 Humerus fej eltávolítás
- 57847 Girdlestone plastica
- 57848 Proc.styl.radii resectio
- 57864 Csontblock beültetés, szabad érnyeles
- 57865 Spongiosa plastica,autolog
- 57866 Spongiosa plastica,homolog
- 57867 Fibula-span beültetés
- 57868 Borda-span beültetés
- 57869 Csontpótlás heterolog
- 5786A Csontpótlás syntheticus
- 5786B Grice műtét
- 5786D Transport osteotomia
- 57873 Csont belső rögzítés- egyéb okból
- 57900 Percutan tűzés
- 57902 Combnyak szegezés
- 57903 Combnyak csavarozás - fedett
- 57904 Combnyak csavarozás - feltárás
- 57905 Combnyak tűzés
- 57906 Jewett szegezés
- 57907 Pugh szegezés
- 57908 DHS synthesis
- 57909 Vitallium kombinált szegezés
- 5790A Ender szegezés
- 5790B Percutan tűzés, menetes Kirschner
- 5790E Verbund-osteosynthesis
- 5790F Percutan csavarozás (combnyak csavarozás)
- 57910 Csontegyesítést követő resynthesis (reoperáció)
- 57921 Tűzés feltárással
- 57922 Húzóhurkos rögzítés
- 57923 Cerclage csonttörés rögzítésére
- 57924 Csavarozás
- 57925 KFI lemezelés
- 57926 Kis DC lemezelés
- 57927 Keskeny DC lemezelés
- 57928 Széles DC lemezelés
- 57929 Karmos lemezelés
- 5792A Támasztó lemezelés
- 5792B Ender lemezelés
- 5792C Burri lemezelés
- 5792D Rekonstrukciós lemez felhelyezés
- 5792E Lohere lemez felhelyezés
- 5792F H lemezelés
- 5792G T lemezelés
- 5792H Fél cső lemezelés
- 5792I Kettős lemezelés
- 5792K KFI minicsavarozás
- 5792L KFI mini lemezelés
- 5792M KFI mini T lemezelés
- 5792N 95 fokos szögletlemezelés, condylus lemezelés
- 5792P 135 fokos szögletlemezelés
- 5792R DCS synthesis
- 57930 Repositio epiphyseos clausa
- 57940 Repositio epiphyseos aperta operativa
- 58003 Izületi idegentest eltávolítás (feltárásból)
- 58040 Meniscectomia partialis, arthroscopos
- 58041 Meniscectomia partialis, arthrotomia
- 58048 Izületi porc sérülés ellátása
- 58056 Arthroscopos szalagvarrat



- 58091 Capsulodesis
- 58092 Syndesmosis fibulo-tibialis varrat
- 58095 Symphysis rögzítése
- 58102 Spondylodesis cervicalis posterior
- 58103 Spondylodesis cervicalis anterior posteriorque
- 58104 Dens epistrophei törés csavaros fixatioja
- 58106 Transthor. csigolyatest res. + graft + fémrögzítés
- 58109 Spondylodesis C-I-II (Magerl műtét)
- 5810A Craniospondylodesis posterior (C-0-I-II)
- 5810E Rovátkolt lemezelés
- 5810F Fixateur interne alkalmazása
- 5810G Steffee lemezelés
- 5810H Gerinc belső rögzítése
- 58141 Reinsertio lig. patellae
- 58142 Reinsertio tendinis quadriceps fem.
- 58143 Impressio kiemelés térden, arthroscopos
- 58144 Impressio kiemelés térden, arthrotomia
- 58145 Impressio kiemelés, spongiosa plastica támasztóelem
- 58146 Impressio kiemelés, spongiosa plastica csavarozás
- 58148 Elülső keresztszalag reinsertio
- 58149 Elülső keresztszalag plastica
- 5814A Hátsó keresztszalag reinsertio
- 5814B Hátsó keresztszalag plastica
- 5814C Oldalszalag varrat
- 58180 Arthroplastica vállon
- 58181 Labrum glenoidale reinsertio
- 58190 Ligamentum annulare-varrat
- 58191 Ligamentum collaterale ulnare varrat
- 58192 Ligamentum collaterale radiale varrat
- 5819A Resectio ulnae
- 58249 Komplex kézsérülés ellátása
- 58251 Intransplantatio kézen
- 58260 Hüvelykujj reconstructio, hüvelyk-képzés
- 58264 Szigetleány-plasztika kézen
- 58290 Pulley varrat
- 5836A Miller műtét
- 5837H Achilles in ruptura reconstructio
- 58440 Exarticulatio humeroscapularis
- 58441 Exarticulatio thoraco-humero scapularis
- 58490 Amputatio abdominopelvicus
- 58491 Exarticulatio coxae
- 58492 Hemipelvectomia
- 58500 Revisio amputationis
- 58501 Másodlagos csonkzárás
- 58502 Csonk korrekció
- 58520 Reamputatio, felső végtagon
- 58563 Replantációs műtét, nagy amputatum
- 58833 Decollement ellátása
- 58933 Karéjos bőreltolás Imre szerint
- 83301 Fixateur externe maxi- midi behelyezése műtéti eljárással
- 83620 Velőürsínezés
- 83624 Gamma-szegezés
- 83625 Velőürszegezés, fedett
- 83626 Velőürszegezés, reteszelt - fedett
- 83627 Velőürszegezés, nyílt
- 83628 Velőürszegezés, reteszelt - nyílt
- 83629 Velőürszeg dinamizálás, retesz eltávolítás
- 84112 Crutchfield-húzás
- 84710 Olecranon extensio

## VAGY BEAVATKOZÁSOK "L"

- 57960 Humerus prox. vég többszörös törés osteosinthesise  
57961 Humerus distalis vég ellátás többszörös törésnél

## VAGY BEAVATKOZÁSOK "M"

- 58100 Ventrofixatio cervicalis lemezzel  
58101 Ventrofixatio cervicalis csont+lemez

## VAGY BEAVATKOZÁSOK "N"

- 5819B Ulnavég rövidítés  
58205 Ujjbegy csonkolás  
58405 Amputatio digiti post amputationem traumaticam  
58420 Amputatio manus  
58421 Amputatio carpi  
58422 Amputatio antebrachii  
58423 Amputatio cubiti  
58430 Amputatio brachii

## VAGY BEAVATKOZÁSOK "O"

- 58450 Amputatio digiti pedis  
58460 Amputatio pedis  
58470 Amputatio cruris  
58471 Amputatio pedis in regione malleoli  
58480 Amputatio femoris  
58481 Exarticulatio genus

## VAGY BEAVATKOZÁSOK "P"

- 50940 Plastica palpebrae  
50950 Blepharorrhaphia totalis  
50951 Blepharorrhaphia lateralis  
50990 Exstirpatio laesionis palpebrae plasticamque  
51340 Excisio prolapsus iridis  
51360 Iris plastica, varrat  
51362 Repositio prolapsus iridis  
51410 Idegentest eltávolítás szemlencséből (incisio, mágnes)  
51420 Lencse lineáris eltávolítása  
51440 Lencse intracapsularis eltávolítása  
51450 Lencse extracapsularis eltávolítása  
51470 Anterior Chamber Lens implantatio  
51471 Posterior Chamber Lens implantatio  
51531 Constriction of globe  
51550 Cryopexia transconj./transscl. retinae/chorioideae  
51570 Üvegtest csere  
51571 Endocryopexia  
51573 Vitrectomia, pars plana  
51574 Vitrectomia, open sky  
51600 Decompressio orbitae  
51601 Orbita drainage  
51602 Krönlein-műtét  
51603 Orbita decompr. sin. maxillaris felé  
51630 Bulbus enucleatio  
51631 Exenteratio et plastica orbitae  
51640 Orbitatartalom kimetszés  
51670 Orbita reconstructio

"K" VAGY "L" VAGY "M" VAGY "N" VAGY "O" VAGY "P" CSOPORTBÓL MŰTÉT<3 ("L" VAGY "M" VAGY "N" VAGY "O" VAGY "P" CSOPORTBÓL 1-1 MŰTÉT [PÁROS SZERV, VÉG TAG MINDEGYIKÉT ÉRINTŐ MŰTÉTEK ESETÉN 2 MŰTÉT] SZÁMOLHATÓ EL) ÉS A SÚLYOS TÁRSULT BETEGSÉG FELTÉTELEI

**\*\*\*\* 25 937Z** *Polytraumatizált állapot műtétei (kivéve: speciális, nagy intracranialis műtétek) súlyos társult betegséggel, 3<= műtét <=6*

BETEGSÉGEK

**A főcsoportba kerülés feltételei !**

ÉS BEAVATKOZÁSOK "K"

**A kódlistát ld. a főcsoport 936Z csoportjában!**

VAGY BEAVATKOZÁSOK "L"

**A kódlistát ld. a főcsoport 936Z csoportjában!**

VAGY BEAVATKOZÁSOK "M"

**A kódlistát ld. a főcsoport 936Z csoportjában!**

VAGY BEAVATKOZÁSOK "N"

**A kódlistát ld. a főcsoport 936Z csoportjában!**

VAGY BEAVATKOZÁSOK "O"

**A kódlistát ld. a főcsoport 936Z csoportjában!**

VAGY BEAVATKOZÁSOK "P"

**A kódlistát ld. a főcsoport 936Z csoportjában!**

"K" VAGY "L" VAGY "M" VAGY "N" VAGY "O" VAGY "P" CSOPORTBÓL 3<=MŰTÉT<=6 ("L" VAGY "M" VAGY "N" VAGY "O" VAGY "P" CSOPORTBÓL 1-1 MŰTÉT [PÁROS SZERV, VÉGTAG MINDEGYIKÉT ÉRINTŐ MŰTÉTEK ESETÉN 2 MŰTÉT] SZÁMOLHATÓ EL) ÉS A SÚLYOS TÁRSULT BETEGSÉG FELTÉTELEI

**\*\*\*\* 25 938Z** *Polytraumatizált állapot műtétei (kivéve: speciális, nagy intracranialis műtétek) súlyos társult betegséggel, műtét >6*

BETEGSÉGEK

**A főcsoportba kerülés feltételei !**

ÉS BEAVATKOZÁSOK "K"

**A kódlistát ld. a főcsoport 936Z csoportjában!**

VAGY BEAVATKOZÁSOK "L"

**A kódlistát ld. a főcsoport 936Z csoportjában!**

VAGY BEAVATKOZÁSOK "M"

**A kódlistát ld. a főcsoport 936Z csoportjában!**

VAGY BEAVATKOZÁSOK "N"

**A kódlistát ld. a főcsoport 936Z csoportjában!**

VAGY BEAVATKOZÁSOK "O"

**A kódlistát ld. a főcsoport 936Z csoportjában!**

VAGY BEAVATKOZÁSOK "P"

**A kódlistát ld. a főcsoport 936Z csoportjában!**

"K" VAGY "L" VAGY "M" VAGY "N" VAGY "O" VAGY "P" CSOPORTBÓL MŰTÉT>6 ("L" VAGY "M" VAGY "N" VAGY "O" VAGY "P" CSOPORTBÓL 1-1 MŰTÉT [PÁROS SZERV, VÉGTAG MINDEGYIKÉT ÉRINTŐ MŰTÉTEK ESETÉN 2 MŰTÉT] SZÁMOLHATÓ EL) ÉS A SÚLYOS TÁRSULT BETEGSÉG FELTÉTELEI

**\*\*\*\* 25 939Z** *Polytraumatizált állapot súlyos társult betegséggel 1 hétnél hosszabb intenzív ellátással*

BETEGSÉGEK

**A főcsoportba kerülés feltételei !**

ÉS A SÚLYOS TÁRSULT BETEGSÉG FELTÉTELEI

\*\*\*\* 25 940Z *Polytraumatizált állapot súlyos társult betegséggel 1 hétnél rövidebb intenzív ellátással*

BETEGSÉGEK  
A főcsoportba kerülés feltételei !  
ÉS A SÚLYOS TÁRSULT BETEGSÉG FELTÉTELEI

\*\*\*\* *Főcsoport: 99 Főcsoport nélküli homogén betegségcsoportok*

\*\*\* *DAGANATOK I. "A"*

- C8200 Non-Hodgkin lymphoma, osztódó kis sejtes, follicularis
- C8210 Non-Hodgkin lymphoma, kevert hasított kis és nagysejtes, follicularis
- C8220 Non-Hodgkin lymphoma, nagysejtes, follicularis
- C8270 A follicularis non-Hodgkin lymphoma egyéb típusai
- C8290 Follicularis non-Hodgkin lymphoma, k.m.n.
- C8300 Non-Hodgkin lymphoma, kis-sejtes (diffúz)
- C8310 Non-Hodgkin lymphoma, hasított kis-sejtes (diffúz)
- C8320 Non-Hodgkin lymphoma, kevert kis és óriás sejtes (diffúz)
- C8330 Non-Hodgkin lymphoma, nagy sejtes (diffúz)
- C8340 Non-Hodgkin lymphoma, immunoblastos (diffúz)
- C8350 Non-Hodgkin lymphoma, lymphoblastos (diffúz)
- C8360 Non-Hodgkin lymphoma, differenciálatlan (diffúz)
- C8370 Burkitt-lymphoma
- C8380 A diffúz non-Hodgkin lymphoma egyéb típusai
- C8390 Diffúz non-Hodgkin lymphoma, k.m.n.
- C8400 Mycosis fungoides
- C8410 Sézary-kór
- C8420 T-zónás lymphoma
- C8430 Lymphoepithelialis lymphoma
- C8440 Perifériás T-sejtes lymphoma
- C8450 Egyéb és meghatározatlan T-sejtes lymphomák
- C8500 Lymphosarcoma
- C8510 B-sejtes lymphoma, k.m.n.
- C8570 A non-Hodgkin lymphoma egyéb meghatározott típusai
- C8590 Non-Hodgkin lymphoma k.m.n.
- C9000 Myeloma multiplex
- C9010 Plasmasejtes leukaemia
- C9020 Plasmocytoma, extramedullaris
- C9110 Krónikus lymphocytás leukaemia
- C9120 Szubakut lymphocytás leukaemia
- C9130 Prolymphocytás leukaemia
- C9140 Szőrös-sejtes leukaemia
- C9170 Egyéb lymphoid leukaemia
- C9190 Lymphoid leukaemia, k.m.n.
- C9210 Krónikus myeloid leukaemia
- C9220 Szubakut myeloid leukaemia
- C9230 Myeloid sarcoma
- C9270 Egyéb myeloid leukaemia
- C9290 Myeloid leukaemia k.m.n.
- C9310 Krónikus monocytás leukaemia
- C9320 Szubakut monocytás leukaemia
- C9370 Egyéb monocytás leukaemia
- C9390 Monocytás leukaemia, k.m.n.
- C9410 Krónikus erythraemia
- C9430 Hízósejtes leukaemia
- C9470 Egyéb meghatározott leukaemiák
- C9510 Meghatározatlan sejtípusú krónikus leukaemia
- C9520 Meghatározatlan sejtípusú szubakut leukaemia
- C9570 Egyéb meghatározatlan sejtípusú leukaemia
- C9590 Leukaemia, k.m.n.
- C9610 Malignus histiocytosis
- C9620 Malignus hízósejtes daganat
- C9630 Valódi histiocytás lymphoma
- C9670 A nyirok és vérképző szövetek egyéb meghatározott rosszind. daganata
- C9690 A nyirok és vérképző szövetek rosszindulatú daganata, k.m.n.
- D45H0 Polycythaemia vera

D4630 Refractaer anaemia blast-túlsúlyal, transformatióval

\*\*\* *DAGANATOK "C"*

- C0000 Felső ajak, külső felszín rosszindulatú daganata
- C0010 Alsó ajak külső felszín rosszindulatú daganata
- C0020 Ajak, k.m.n. rosszindulatú daganata
- C0030 Felső ajak, belső felszín rosszindulatú daganata
- C0040 Alsó ajak, belső felszín rosszindulatú daganata
- C0050 Ajak, nem meghatározott belső felszín rosszindulatú daganata
- C0060 Ajakzug rosszindulatú daganata
- C0080 Az ajak átfedő elváltozása, rosszindulatú daganata
- C0090 Ajak rosszindulatú daganata, k.m.n.
- C0101 A nyelvgyök rosszindulatú daganata I. stádium
- C0102 A nyelvgyök rosszindulatú daganata II. stádium
- C0103 A nyelvgyök rosszindulatú daganata III. stádium
- C0104 A nyelvgyök rosszindulatú daganata IV. stádium
- C01H0 A nyelvgyök rosszindulatú daganata
- C0200 A nyelv háti felszínének rosszindulatú daganata
- C0201 A nyelv háti felszínének rosszindulatú daganata I. stádium
- C0202 A nyelv háti felszínének rosszindulatú daganata II. stádium
- C0203 A nyelv háti felszínének rosszindulatú daganata III. stádium
- C0204 A nyelv háti felszínének rosszindulatú daganata IV. stádium
- C0210 A nyelv szélének rosszindulatú daganata
- C0211 A nyelv szélének rosszindulatú daganata I. stádium
- C0212 A nyelv szélének rosszindulatú daganata II. stádium
- C0213 A nyelv szélének rosszindulatú daganata III. stádium
- C0214 A nyelv szélének rosszindulatú daganata IV. stádium
- C0220 A nyelv alsó felszínének rosszindulatú daganata
- C0221 A nyelv alsó felszínének rosszindulatú daganata I. stádium
- C0222 A nyelv alsó felszínének rosszindulatú daganata II. stádium
- C0223 A nyelv alsó felszínének rosszindulatú daganata III. stádium
- C0224 A nyelv alsó felszínének rosszindulatú daganata IV. stádium
- C0230 A nyelv első kétharmadának rosszindulatú daganata, k.m.n. része
- C0231 A nyelv első kétharmadának rosszindulatú dag., k.m.n. része I. stád.
- C0232 A nyelv első kétharmadának rosszindulatú dag., k.m.n. része II. stád.
- C0233 A nyelv első kétharmadának rosszindulatú dag., k.m.n. része III. stád.
- C0234 A nyelv első kétharmadának rosszindulatú dag., k.m.n. része IV. stád.
- C0240 Nyelvmandula rosszindulatú daganata
- C0241 Nyelvmandula rosszindulatú daganata I. stádium
- C0242 Nyelvmandula rosszindulatú daganata II. stádium
- C0243 Nyelvmandula rosszindulatú daganata III. stádium
- C0244 Nyelvmandula rosszindulatú daganata IV. stádium
- C0280 A nyelv átfedő elváltozása, rosszindulatú daganata
- C0281 A nyelv átfedő elváltozása, rosszindulatú daganata I. stádium
- C0282 A nyelv átfedő elváltozása, rosszindulatú daganata II. stádium
- C0283 A nyelv átfedő elváltozása, rosszindulatú daganata III. stádium
- C0284 A nyelv átfedő elváltozása, rosszindulatú daganata IV. stádium
- C0290 Nyelv rosszindulatú daganata, k.m.n.
- C0291 Nyelv rosszindulatú daganata, k.m.n. I. stádium
- C0292 Nyelv rosszindulatú daganata, k.m.n. II. stádium
- C0293 Nyelv rosszindulatú daganata, k.m.n. III. stádium
- C0294 Nyelv rosszindulatú daganata, k.m.n. IV. stádium
- C0300 Felső fogíny rosszindulatú daganata
- C0301 Felső fogíny rosszindulatú daganata I. stádium
- C0302 Felső fogíny rosszindulatú daganata II. stádium
- C0303 Felső fogíny rosszindulatú daganata III. stádium
- C0304 Felső fogíny rosszindulatú daganata IV. stádium
- C0310 Alsó fogíny rosszindulatú daganata
- C0311 Alsó fogíny rosszindulatú daganata I. stádium
- C0312 Alsó fogíny rosszindulatú daganata II. stádium

- C0313 Alsó fogíny rosszindulatú daganata III. stádium
- C0314 Alsó fogíny rosszindulatú daganata IV. stádium
- C0390 Fogíny rosszindulatú daganata, k.m.n.
- C0391 Fogíny rosszindulatú daganata, k.m.n. I. stádium
- C0392 Fogíny rosszindulatú daganata, k.m.n. II. stádium
- C0393 Fogíny rosszindulatú daganata, k.m.n. III. stádium
- C0394 Fogíny rosszindulatú daganata, k.m.n. IV. stádium
- C0400 A szájfenék első részének rosszindulatú daganata
- C0401 A szájfenék első részének rosszindulatú daganata I. stádium
- C0402 A szájfenék első részének rosszindulatú daganata II. stádium
- C0403 A szájfenék első részének rosszindulatú daganata III. stádium
- C0404 A szájfenék első részének rosszindulatú daganata IV. stádium
- C0410 A szájfenék oldalsó részének rosszindulatú daganata
- C0411 A szájfenék oldalsó részének rosszindulatú dag. I. stádium
- C0412 A szájfenék oldalsó részének rosszindulatú dag. II. stádium
- C0413 A szájfenék oldalsó részének rosszindulatú dag. III. stádium
- C0414 A szájfenék oldalsó részének rosszindulatú dag. IV. stádium
- C0480 A szájfenék határt átfedő elváltozása, rosszindulatú daganata
- C0481 A szájfenék határt átfedő elváltozása, rossz. dag. I. stádium
- C0482 A szájfenék határt átfedő elváltozása, rossz. dag. II. stádium
- C0483 A szájfenék határt átfedő elváltozása, rossz. dag. III. stádium
- C0484 A szájfenék határt átfedő elváltozása, rossz. dag. IV. stádium
- C0490 Szájfenék rosszindulatú daganata, k.m.n.
- C0491 Szájfenék rosszindulatú daganata, k.m.n. I. stádium
- C0492 Szájfenék rosszindulatú daganata, k.m.n. II. stádium
- C0493 Szájfenék rosszindulatú daganata, k.m.n. III. stádium
- C0494 Szájfenék rosszindulatú daganata, k.m.n. IV. stádium
- C0500 Kemény szájpad rosszindulatú daganata
- C0501 Kemény szájpad rosszindulatú daganata I. stádium
- C0502 Kemény szájpad rosszindulatú daganata II. stádium
- C0503 Kemény szájpad rosszindulatú daganata III. stádium
- C0504 Kemény szájpad rosszindulatú daganata IV. stádium
- C0510 Lágy szájpad rosszindulatú daganata
- C0511 Lágy szájpad rosszindulatú daganata I. stádium
- C0512 Lágy szájpad rosszindulatú daganata II. stádium
- C0513 Lágy szájpad rosszindulatú daganata III. stádium
- C0514 Lágy szájpad rosszindulatú daganata IV. stádium
- C0520 Nyelvsap rosszindulatú daganata
- C0521 Nyelvsap rosszindulatú daganata I. stádium
- C0522 Nyelvsap rosszindulatú daganata II. stádium
- C0523 Nyelvsap rosszindulatú daganata III. stádium
- C0524 Nyelvsap rosszindulatú daganata IV. stádium
- C0580 A szájpad átfedő elváltozása, rosszindulatú daganata
- C0581 A szájpad átfedő elváltozása, rosszindulatú daganata I. stádium
- C0582 A szájpad átfedő elváltozása, rosszindulatú daganata II. stádium
- C0583 A szájpad átfedő elváltozása, rosszindulatú daganata III. stádium
- C0584 A szájpad átfedő elváltozása, rosszindulatú daganata IV. stádium
- C0590 Szájpad rosszindulatú daganata, k.m.n.
- C0591 Szájpad rosszindulatú daganata, k.m.n. I. stádium
- C0592 Szájpad rosszindulatú daganata, k.m.n. II. stádium
- C0593 Szájpad rosszindulatú daganata, k.m.n. III. stádium
- C0594 Szájpad rosszindulatú daganata, k.m.n. IV. stádium
- C0600 Pofanyálkahártya rosszindulatú daganata
- C0601 Pofanyálkahártya rosszindulatú daganata I. stádium
- C0602 Pofanyálkahártya rosszindulatú daganata II. stádium
- C0603 Pofanyálkahártya rosszindulatú daganata III. stádium
- C0604 Pofanyálkahártya rosszindulatú daganata IV. stádium
- C0610 Szájtornác rosszindulatú daganata
- C0611 Szájtornác rosszindulatú daganata I. stádium

- C0612 Szájtornác rosszindulatú daganata II. stádium
- C0613 Szájtornác rosszindulatú daganata III. stádium
- C0614 Szájtornác rosszindulatú daganata IV. stádium
- C0620 Örlőfogak mögötti terület rosszindulatú daganata
- C0621 Örlőfogak mögötti terület rosszindulatú daganata I. stádium
- C0622 Örlőfogak mögötti terület rosszindulatú daganata II. stádium
- C0623 Örlőfogak mögötti terület rosszindulatú daganata III. stádium
- C0624 Örlőfogak mögötti terület rosszindulatú daganata IV. stádium
- C0680 A szájüreg egyéb és k.m.n. részének átfedő rosszindulatú daganata
- C0681 A szájüreg egyéb és k.m.n. részének átfedő rossz. dag. I. stádium
- C0682 A szájüreg egyéb és k.m.n. részének átfedő rossz. dag. II. stádium
- C0683 A szájüreg egyéb és k.m.n. részének átfedő rossz. dag. III. stádium
- C0684 A szájüreg egyéb és k.m.n. részének átfedő rossz. dag. IV. stádium
- C0690 Száj rosszindulatú daganata, k.m.n.
- C0691 Száj rosszindulatú daganata, k.m.n. I. stádium
- C0692 Száj rosszindulatú daganata, k.m.n. II. stádium
- C0693 Száj rosszindulatú daganata, k.m.n. III. stádium
- C0694 Száj rosszindulatú daganata, k.m.n. IV. stádium
- C0701 A parotis rosszindulatú daganata I. stádium
- C0702 A parotis rosszindulatú daganata II. stádium
- C0703 A parotis rosszindulatú daganata III. stádium
- C0704 A parotis rosszindulatú daganata IV. stádium
- C07H0 A parotis rosszindulatú daganata
- C0800 Submandibularis nyálmirigy rosszindulatú daganata
- C0801 Submandibularis nyálmirigy rosszindulatú daganata I. stádium
- C0802 Submandibularis nyálmirigy rosszindulatú daganata II. stádium
- C0803 Submandibularis nyálmirigy rosszindulatú daganata III. stádium
- C0804 Submandibularis nyálmirigy rosszindulatú daganata IV. stádium
- C0810 Nyelv alatti nyálmirigy rosszindulatú daganata
- C0811 Nyelv alatti nyálmirigy rosszindulatú daganata I. stádium
- C0812 Nyelv alatti nyálmirigy rosszindulatú daganata II. stádium
- C0813 Nyelv alatti nyálmirigy rosszindulatú daganata III. stádium
- C0814 Nyelv alatti nyálmirigy rosszindulatú daganata IV. stádium
- C0880 A nagyobb nyálmirigyek átfedő elváltozása, rosszindulatú daganata
- C0881 A nagyobb nyálmirigyek átfedő elváltozása, rossz. dag. I. stádium
- C0882 A nagyobb nyálmirigyek átfedő elváltozása, rossz. dag. II. stádium
- C0883 A nagyobb nyálmirigyek átfedő elváltozása, rossz. dag. III. stádium
- C0884 A nagyobb nyálmirigyek átfedő elváltozása, rossz. dag. IV. stádium
- C0890 Nagy nyálmirigy rosszindulatú daganata, k.m.n.
- C0891 Nagy nyálmirigy rosszindulatú daganata, k.m.n. I. stádium
- C0892 Nagy nyálmirigy rosszindulatú daganata, k.m.n. II. stádium
- C0893 Nagy nyálmirigy rosszindulatú daganata, k.m.n. III. stádium
- C0894 Nagy nyálmirigy rosszindulatú daganata, k.m.n. IV. stádium
- C0900 Mandula árok rosszindulatú daganata
- C0901 Mandula árok rosszindulatú daganata I. stádium
- C0902 Mandula árok rosszindulatú daganata II. stádium
- C0903 Mandula árok rosszindulatú daganata III. stádium
- C0904 Mandula árok rosszindulatú daganata IV. stádium
- C0910 Mandulaív (mellső ill. hátsó) rosszindulatú daganata
- C0911 Mandulaív (mellső ill. hátsó) rosszindulatú daganata I. stádium
- C0912 Mandulaív (mellső ill. hátsó) rosszindulatú daganata II. stádium
- C0913 Mandulaív (mellső ill. hátsó) rosszindulatú daganata III. stádium
- C0914 Mandulaív (mellső ill. hátsó) rosszindulatú daganata IV. stádium
- C0980 A mandula átfedő elváltozása, rosszindulatú daganata
- C0981 A mandula átfedő elváltozása, rosszindulatú daganata I. stádium
- C0982 A mandula átfedő elváltozása, rosszindulatú daganata II. stádium
- C0983 A mandula átfedő elváltozása, rosszindulatú daganata III. stádium
- C0984 A mandula átfedő elváltozása, rosszindulatú daganata IV. stádium
- C0990 Mandula rosszindulatú daganata, k.m.n.



- C0991 Mandula rosszindulatú daganata, k.m.n. I. stádium
- C0992 Mandula rosszindulatú daganata, k.m.n. II. stádium
- C0993 Mandula rosszindulatú daganata, k.m.n. III. stádium
- C0994 Mandula rosszindulatú daganata, k.m.n. IV. stádium
- C1000 Vallecula rosszindulatú daganata
- C1001 Vallecula rosszindulatú daganata I. stádium
- C1002 Vallecula rosszindulatú daganata II. stádium
- C1003 Vallecula rosszindulatú daganata III. stádium
- C1004 Vallecula rosszindulatú daganata IV. stádium
- C1010 A gégefedő mellső felszínének rosszindulatú daganata
- C1011 A gégefedő mellső felszínének rosszindulatú daganata I. stádium
- C1012 A gégefedő mellső felszínének rosszindulatú daganata II. stádium
- C1013 A gégefedő mellső felszínének rosszindulatú daganata III. stádium
- C1014 A gégefedő mellső felszínének rosszindulatú daganata IV. stádium
- C1020 A szájgarat oldalsó falának rosszindulatú daganata
- C1021 A szájgarat oldalsó falának rosszindulatú daganata I. stádium
- C1022 A szájgarat oldalsó falának rosszindulatú daganata II. stádium
- C1023 A szájgarat oldalsó falának rosszindulatú daganata III. stádium
- C1024 A szájgarat oldalsó falának rosszindulatú daganata IV. stádium
- C1030 A szájgarat hátsó falának rosszindulatú daganata
- C1031 A szájgarat hátsó falának rosszindulatú daganata I. stádium
- C1032 A szájgarat hátsó falának rosszindulatú daganata II. stádium
- C1033 A szájgarat hátsó falának rosszindulatú daganata III. stádium
- C1034 A szájgarat hátsó falának rosszindulatú daganata IV. stádium
- C1040 Kopolyúív (branchiogen) hasadék rosszindulatú daganata
- C1041 Kopolyúív (branchiogen) hasadék rosszindulatú daganata I. stádium
- C1042 Kopolyúív (branchiogen) hasadék rosszindulatú daganata II. stádium
- C1043 Kopolyúív (branchiogen) hasadék rosszindulatú daganata III. stádium
- C1044 Kopolyúív (branchiogen) hasadék rosszindulatú daganata IV. stádium
- C1080 A szájgarat átfedő elváltozása, rosszindulatú daganata
- C1081 A szájgarat átfedő elváltozása, rosszindulatú daganata I. stádium
- C1082 A szájgarat átfedő elváltozása, rosszindulatú daganata II. stádium
- C1083 A szájgarat átfedő elváltozása, rosszindulatú daganata III. stádium
- C1084 A szájgarat átfedő elváltozása, rosszindulatú daganata IV. stádium
- C1090 Szájgarat rosszindulatú daganata, k.m.n.
- C1091 Szájgarat rosszindulatú daganata, k.m.n. I. stádium
- C1092 Szájgarat rosszindulatú daganata, k.m.n. II. stádium
- C1093 Szájgarat rosszindulatú daganata, k.m.n. III. stádium
- C1094 Szájgarat rosszindulatú daganata, k.m.n. IV. stádium
- C1100 Az orrgarat felső falának rosszindulatú daganata
- C1101 Az orrgarat felső falának rosszindulatú daganata I. stádium
- C1102 Az orrgarat felső falának rosszindulatú daganata II. stádium
- C1103 Az orrgarat felső falának rosszindulatú daganata III. stádium
- C1104 Az orrgarat felső falának rosszindulatú daganata IV. stádium
- C1110 Az orrgarat hátsó falának rosszindulatú daganata
- C1111 Az orrgarat hátsó falának rosszindulatú daganata I. stádium
- C1112 Az orrgarat hátsó falának rosszindulatú daganata II. stádium
- C1113 Az orrgarat hátsó falának rosszindulatú daganata III. stádium
- C1114 Az orrgarat hátsó falának rosszindulatú daganata IV. stádium
- C1120 Az orrgarat oldalfalának rosszindulatú daganata
- C1121 Az orrgarat oldalfalának rosszindulatú daganata I. stádium
- C1122 Az orrgarat oldalfalának rosszindulatú daganata II. stádium
- C1123 Az orrgarat oldalfalának rosszindulatú daganata III. stádium
- C1124 Az orrgarat oldalfalának rosszindulatú daganata IV. stádium
- C1130 Az orrgarat mellső falának rosszindulatú daganata
- C1131 Az orrgarat mellső falának rosszindulatú daganata I. stádium
- C1132 Az orrgarat mellső falának rosszindulatú daganata II. stádium
- C1133 Az orrgarat mellső falának rosszindulatú daganata III. stádium
- C1134 Az orrgarat mellső falának rosszindulatú daganata IV. stádium

- C1180 Az orrgarat átfedő elváltozása, rosszindulatú daganata  
 C1181 Az orrgarat átfedő elváltozása, rosszindulatú daganata I. stádium  
 C1182 Az orrgarat átfedő elváltozása, rosszindulatú daganata II. stádium  
 C1183 Az orrgarat átfedő elváltozása, rosszindulatú daganata III. stádium  
 C1184 Az orrgarat átfedő elváltozása, rosszindulatú daganata IV. stádium  
 C1190 Orrgarat rosszindulatú daganata, k.m.n.  
 C1191 Orrgarat rosszindulatú daganata, k.m.n. I. stádium  
 C1192 Orrgarat rosszindulatú daganata, k.m.n. II. stádium  
 C1193 Orrgarat rosszindulatú daganata, k.m.n. III. stádium  
 C1194 Orrgarat rosszindulatú daganata, k.m.n. IV. stádium  
 C1201 A sinus pyriformis rosszindulatú daganata I. stádium  
 C1202 A sinus pyriformis rosszindulatú daganata II. stádium  
 C1203 A sinus pyriformis rosszindulatú daganata III. stádium  
 C1204 A sinus pyriformis rosszindulatú daganata IV. stádium  
 C12H0 A sinus pyriformis rosszindulatú daganata  
 C1300 Gyűrűporc mögötti terület rosszindulatú daganata  
 C1301 Gyűrűporc mögötti terület rosszindulatú daganata I. stádium  
 C1302 Gyűrűporc mögötti terület rosszindulatú daganata II. stádium  
 C1303 Gyűrűporc mögötti terület rosszindulatú daganata III. stádium  
 C1304 Gyűrűporc mögötti terület rosszindulatú daganata IV. stádium  
 C1310 Aryepiglotticus redő hypopharynx felőli oldalának rosszind. daganata  
 C1311 Aryepiglotticus redő hypopharynx felőli old. rosszind. dag. I. stád.  
 C1312 Aryepiglotticus redő hypopharynx felőli old. rosszind. dag. II. stád.  
 C1313 Aryepiglotticus redő hypopharynx felőli old. rosszind. dag. III. stád.  
 C1314 Aryepiglotticus redő hypopharynx felőli old. rosszind. dag. IV. stád.  
 C1320 A hypopharynx hátsó falának rosszindulatú daganata  
 C1321 A hypopharynx hátsó falának rosszindulatú daganata I. stádium  
 C1322 A hypopharynx hátsó falának rosszindulatú daganata II. stádium  
 C1323 A hypopharynx hátsó falának rosszindulatú daganata III. stádium  
 C1324 A hypopharynx hátsó falának rosszindulatú daganata IV. stádium  
 C1380 A hypopharynx átfedő elváltozása, rosszindulatú daganata  
 C1381 A hypopharynx átfedő elváltozása, rosszindulatú dag. I. stádium  
 C1382 A hypopharynx átfedő elváltozása, rosszindulatú dag. II. stádium  
 C1383 A hypopharynx átfedő elváltozása, rosszindulatú dag. III. stádium  
 C1384 A hypopharynx átfedő elváltozása, rosszindulatú dag. IV. stádium  
 C1390 Hypopharynx rosszindulatú daganata, k.m.n.  
 C1391 Hypopharynx rosszindulatú daganata, k.m.n. I. stádium  
 C1392 Hypopharynx rosszindulatú daganata, k.m.n. II. stádium  
 C1393 Hypopharynx rosszindulatú daganata, k.m.n. III. stádium  
 C1394 Hypopharynx rosszindulatú daganata, k.m.n. IV. stádium  
 C1400 Garat rosszindulatú daganata, k.m.n.  
 C1401 Garat rosszindulatú daganata, k.m.n. I. stádium  
 C1402 Garat rosszindulatú daganata, k.m.n. II. stádium  
 C1403 Garat rosszindulatú daganata, k.m.n. III. stádium  
 C1404 Garat rosszindulatú daganata, k.m.n. IV. stádium  
 C1410 Laryngopharynx rosszindulatú daganata  
 C1411 Laryngopharynx rosszindulatú daganata I. stádium  
 C1412 Laryngopharynx rosszindulatú daganata II. stádium  
 C1413 Laryngopharynx rosszindulatú daganata III. stádium  
 C1414 Laryngopharynx rosszindulatú daganata IV. stádium  
 C1420 Waldeyer-gyűrű rosszindulatú daganata  
 C1421 Waldeyer-gyűrű rosszindulatú daganata I. stádium  
 C1422 Waldeyer-gyűrű rosszindulatú daganata II. stádium  
 C1423 Waldeyer-gyűrű rosszindulatú daganata III. stádium  
 C1424 Waldeyer-gyűrű rosszindulatú daganata IV. stádium  
 C1480 Az ajak, a szájüreg és a garat átfedő elváltozása, rosszind. daganata  
 C1481 Az ajak, a szájüreg és a garat átfedő elvált., rossz. dag. I.st.  
 C1482 Az ajak, a szájüreg és a garat átfedő elvált., rossz. dag. II.st.  
 C1483 Az ajak, a szájüreg és a garat átfedő elvált., rossz. dag. III.st.

C1484 Az ajak, a szájüreg és a garat átfedő elvált., rossz. dag. IV.st.

\*\*\* *DAGANATOK "CI"*

- C0000 Felső ajak, külső felszín rosszindulatú daganata
- C0010 Alsó ajak külső felszín rosszindulatú daganata
- C0020 Ajak, k.m.n. rosszindulatú daganata
- C0030 Felső ajak, belső felszín rosszindulatú daganata
- C0040 Alsó ajak, belső felszín rosszindulatú daganata
- C0050 Ajak, nem meghatározott belső felszín rosszindulatú daganata
- C0060 Ajakzug rosszindulatú daganata
- C0080 Az ajak átfedő elváltozása, rosszindulatú daganata
- C0090 Ajak rosszindulatú daganata, k.m.n.
- C0600 Pofanyálkahártya rosszindulatú daganata
- C0601 Pofanyálkahártya rosszindulatú daganata I. stádium
- C0602 Pofanyálkahártya rosszindulatú daganata II. stádium
- C0603 Pofanyálkahártya rosszindulatú daganata III. stádium
- C0604 Pofanyálkahártya rosszindulatú daganata IV. stádium
- C0610 Szájtornác rosszindulatú daganata
- C0611 Szájtornác rosszindulatú daganata I. stádium
- C0612 Szájtornác rosszindulatú daganata II. stádium
- C0613 Szájtornác rosszindulatú daganata III. stádium
- C0614 Szájtornác rosszindulatú daganata IV. stádium
- C0620 Örlőfogak mögötti terület rosszindulatú daganata
- C0621 Örlőfogak mögötti terület rosszindulatú daganata I. stádium
- C0622 Örlőfogak mögötti terület rosszindulatú daganata II. stádium
- C0623 Örlőfogak mögötti terület rosszindulatú daganata III. stádium
- C0624 Örlőfogak mögötti terület rosszindulatú daganata IV. stádium
- C0680 A szájüreg egyéb és k.m.n. részének átfedő rosszindulatú daganata
- C0681 A szájüreg egyéb és k.m.n. részének átfedő rossz. dag. I. stádium
- C0682 A szájüreg egyéb és k.m.n. részének átfedő rossz. dag. II. stádium
- C0683 A szájüreg egyéb és k.m.n. részének átfedő rossz. dag. III. stádium
- C0684 A szájüreg egyéb és k.m.n. részének átfedő rossz. dag. IV. stádium
- C0690 Száj rosszindulatú daganata, k.m.n.
- C1000 Vallecula rosszindulatú daganata
- C1001 Vallecula rosszindulatú daganata I. stádium
- C1002 Vallecula rosszindulatú daganata II. stádium
- C1003 Vallecula rosszindulatú daganata III. stádium
- C1004 Vallecula rosszindulatú daganata IV. stádium
- C1010 A gégefedő mellső felszínének rosszindulatú daganata
- C1011 A gégefedő mellső felszínének rosszindulatú daganata I. stádium
- C1012 A gégefedő mellső felszínének rosszindulatú daganata II. stádium
- C1013 A gégefedő mellső felszínének rosszindulatú daganata III. stádium
- C1014 A gégefedő mellső felszínének rosszindulatú daganata IV. stádium
- C1020 A szájgarat oldalsó falának rosszindulatú daganata
- C1021 A szájgarat oldalsó falának rosszindulatú daganata I. stádium
- C1022 A szájgarat oldalsó falának rosszindulatú daganata II. stádium
- C1023 A szájgarat oldalsó falának rosszindulatú daganata III. stádium
- C1024 A szájgarat oldalsó falának rosszindulatú daganata IV. stádium
- C1030 A szájgarat hátsó falának rosszindulatú daganata
- C1031 A szájgarat hátsó falának rosszindulatú daganata I. stádium
- C1032 A szájgarat hátsó falának rosszindulatú daganata II. stádium
- C1033 A szájgarat hátsó falának rosszindulatú daganata III. stádium
- C1034 A szájgarat hátsó falának rosszindulatú daganata IV. stádium
- C1040 Kopoltyúív (branchiogen) hasadék rosszindulatú daganata
- C1041 Kopoltyúív (branchiogen) hasadék rosszindulatú daganata I. stádium
- C1042 Kopoltyúív (branchiogen) hasadék rosszindulatú daganata II. stádium
- C1043 Kopoltyúív (branchiogen) hasadék rosszindulatú daganata III. stádium
- C1044 Kopoltyúív (branchiogen) hasadék rosszindulatú daganata IV. stádium
- C1080 A szájgarat átfedő elváltozása, rosszindulatú daganata
- C1081 A szájgarat átfedő elváltozása, rosszindulatú daganata I. stádium

- C1082 A szájgarat átfedő elváltozása, rosszindulatú daganata II. stádium
- C1083 A szájgarat átfedő elváltozása, rosszindulatú daganata III. stádium
- C1084 A szájgarat átfedő elváltozása, rosszindulatú daganata IV. stádium
- C1090 Szájgarat rosszindulatú daganata, k.m.n.
- C3000 Orrüreg rosszindulatú daganata
- C3001 Orrüreg rosszindulatú daganata I. stádium
- C3002 Orrüreg rosszindulatú daganata II. stádium
- C3003 Orrüreg rosszindulatú daganata III. stádium
- C3004 Orrüreg rosszindulatú daganata IV. stádium
- C3010 Középfül rosszindulatú daganata
- C4700 A fej, az arc és a nyak perifériás idegeinek rosszindulatú daganata
- C4710 A felső végtag, váll perifériás idegeinek rosszindulatú daganata
- C4720 Az alsó végtag, csípő perifériás idegeinek rosszindulatú daganata
- C4730 A mellkas perifériás idegeinek rosszindulatú daganata
- C4740 A has perifériás idegeinek rosszindulatú daganata
- C4750 A medence perifériás idegeinek rosszindulatú daganata
- C4760 A törzs perifériás idegeinek rosszindulatú daganata, k.m.n.
- C4780 Perifériás idegek és autonóm idegrendszer rosszind. átfedő elváltozása
- C4790 Perifériás idegek és autonóm idegrendszer rosszind. daganata k.m.n.
- C4800 Retroperitoneum rosszindulatú daganata
- C7600 Fej, arc, nyak rosszindulatú daganata

\*\*\* **DAGANATOK "D"**

- C1500 A nyelvcső nyaki szakaszának rosszindulatú daganata
- C1510 A nyelvcső mellüregi szakaszának rosszindulatú daganata
- C1520 A nyelvcső hasi szakaszának rosszindulatú daganata
- C1530 A nyelvcső felső harmadának rosszindulatú daganata
- C1540 A nyelvcső középső harmadának rosszindulatú daganata
- C1550 A nyelvcső alsó harmadának rosszindulatú daganata
- C1580 A nyelvcső átfedő elváltozása, rosszindulatú daganata
- C1590 Nyelvcső rosszindulatú daganata, k.m.n.

\*\*\* **DAGANATOK "E"**

- C1600 Gyomorszáj rosszindulatú daganata
- C1610 Gyomorfundus rosszindulatú daganata
- C1620 Gyomor corpus rosszindulatú daganata
- C1630 Antrum pylori rosszindulatú daganata
- C1640 Pylorus rosszindulatú daganata
- C1650 Gyomor kisgyömbület rosszindulatú daganata, k.m.n.
- C1660 Gyomor nagygyömbület rosszindulatú daganata, k.m.n.
- C1680 A gyomor átfedő elváltozása, rosszindulatú daganata
- C1690 Gyomor rosszindulatú daganata, k.m.n.

\*\*\* **DAGANATOK "E1"**

- C1600 Gyomorszáj rosszindulatú daganata
- C1610 Gyomorfundus rosszindulatú daganata
- C1620 Gyomor corpus rosszindulatú daganata
- C1630 Antrum pylori rosszindulatú daganata
- C1640 Pylorus rosszindulatú daganata
- C1650 Gyomor kisgyömbület rosszindulatú daganata, k.m.n.
- C1660 Gyomor nagygyömbület rosszindulatú daganata, k.m.n.
- C1680 A gyomor átfedő elváltozása, rosszindulatú daganata
- C1690 Gyomor rosszindulatú daganata, k.m.n.
- C1700 Duodenum rosszindulatú daganata
- C1710 Jejunum rosszindulatú daganata
- C1720 Ileum rosszindulatú daganata
- C1730 Meckel-féle diverticulum rosszindulatú daganata
- C1780 A vékonybél átfedő elváltozása, rosszindulatú daganata
- C1790 Vékonybél rosszindulatú daganata, k.m.n.
- C1800 Vakbél (coecum) rosszindulatú daganata
- C1810 Féregnyúlvány rosszindulatú daganata

C1820 Colon ascendens rosszindulatú daganata  
 C1830 Flexura hepatica rosszindulatú daganata  
 C1840 Colon transversum rosszindulatú daganata  
 C1850 Flexura lienalis rosszindulatú daganata  
 C1860 Colon descendens rosszindulatú daganata  
 C1870 Colon sigmoideum rosszindulatú daganata  
 C1880 A vastagbél átfedő elváltozása, rosszindulatú daganata  
 C1890 Vastagbél rosszindulatú daganata, k.m.n.  
 C19H0 A sigmabél-végbél határ rosszindulatú daganata  
 C20H0 A végbél rosszindulatú daganata

\*\*\* **DAGANATOK "F"**

C1800 Vakbél (coecum) rosszindulatú daganata  
 C1810 Féregnyúlvány rosszindulatú daganata  
 C1820 Colon ascendens rosszindulatú daganata  
 C1830 Flexura hepatica rosszindulatú daganata  
 C1840 Colon transversum rosszindulatú daganata  
 C1850 Flexura lienalis rosszindulatú daganata  
 C1860 Colon descendens rosszindulatú daganata  
 C1870 Colon sigmoideum rosszindulatú daganata  
 C1880 A vastagbél átfedő elváltozása, rosszindulatú daganata  
 C1890 Vastagbél rosszindulatú daganata, k.m.n.  
 C19H0 A sigmabél-végbél határ rosszindulatú daganata  
 C20H0 A végbél rosszindulatú daganata

\*\*\* **DAGANATOK "F1"**

C2100 Végbélnyílás rosszindulatú daganata, k.m.n.  
 C2110 Canalis analis rosszindulatú daganata  
 C2120 Cloacogen zóna rosszindulatú daganata  
 C2180 Rectum, anus és canalis analis átfedő elváltozása, rosszind. daganata

\*\*\* **DAGANATOK "F2"**

C20H0 A végbél rosszindulatú daganata

\*\*\* **DAGANATOK "G"**

C2200 Májsejt rák  
 C2210 Intrahepaticus epeút rák  
 C2220 Hepatoblastoma rosszindulatú daganata  
 C2230 A máj angiosarcomája  
 C2240 A máj egyéb sarcomái  
 C2270 A máj egyéb meghatározott rákjai  
 C2290 Máj rosszindulatú daganata, k.m.n.  
 C7800 A tüdő másodlagos rosszindulatú daganata

\*\*\* **DAGANATOK "G1"**

C2200 Májsejt rák  
 C2210 Intrahepaticus epeút rák  
 C2220 Hepatoblastoma rosszindulatú daganata  
 C2230 A máj angiosarcomája  
 C2240 A máj egyéb sarcomái  
 C2270 A máj egyéb meghatározott rákjai  
 C2290 Máj rosszindulatú daganata, k.m.n.  
 C23H0 Az epehólyag rosszindulatú daganata  
 C2400 Extrahepaticus epeút rosszindulatú daganata  
 C2410 Papilla (ampulla) Vateri rosszindulatú daganata  
 C2480 Az epeutak átfedő elváltozása, rosszindulatú daganata  
 C2490 Epeút rosszindulatú daganata, k.m.n.

\*\*\* **DAGANATOK "G2"**

C2500 Hasnyálmirigy fej rosszindulatú daganata  
 C2510 Hasnyálmirigy test rosszindulatú daganata  
 C2520 Hasnyálmirigy fark rosszindulatú daganata

- C2530 Hasnyálmirigy vezeték rosszindulatú daganata
- C2540 Endocrin pancreas rosszindulatú daganata
- C2570 A hasnyálmirigy egyéb részeinek rosszindulatú daganata
- C2580 A hasnyálmirigy átfedő rosszindulatú daganata
- C2590 Hasnyálmirigy rosszindulatú daganata, k.m.n.

\*\*\* *DAGANATOK "H"* \*\*\*

- C3000 Orrüreg rosszindulatú daganata
- C3001 Orrüreg rosszindulatú daganata I. stádium
- C3002 Orrüreg rosszindulatú daganata II. stádium
- C3003 Orrüreg rosszindulatú daganata III. stádium
- C3004 Orrüreg rosszindulatú daganata IV. stádium
- C3010 Középfül rosszindulatú daganata
- C3011 Középfül rosszindulatú daganata I. stádium
- C3012 Középfül rosszindulatú daganata II. stádium
- C3013 Középfül rosszindulatú daganata III. stádium
- C3014 Középfül rosszindulatú daganata IV. stádium
- C3100 Arcüreg rosszindulatú daganata
- C3101 Arcüreg rosszindulatú daganata I. stádium
- C3102 Arcüreg rosszindulatú daganata II. stádium
- C3103 Arcüreg rosszindulatú daganata III. stádium
- C3104 Arcüreg rosszindulatú daganata IV. stádium
- C3110 Rostacsonti üreg rosszindulatú daganata
- C3111 Rostacsonti üreg rosszindulatú daganata I. stádium
- C3112 Rostacsonti üreg rosszindulatú daganata II. stádium
- C3113 Rostacsonti üreg rosszindulatú daganata III. stádium
- C3114 Rostacsonti üreg rosszindulatú daganata IV. stádium
- C3120 Homloküreg rosszindulatú daganata
- C3121 Homloküreg rosszindulatú daganata I. stádium
- C3122 Homloküreg rosszindulatú daganata II. stádium
- C3123 Homloküreg rosszindulatú daganata III. stádium
- C3124 Homloküreg rosszindulatú daganata IV. stádium
- C3130 Ékcsonyi üreg rosszindulatú daganata
- C3131 Ékcsonyi üreg rosszindulatú daganata I. stádium
- C3132 Ékcsonyi üreg rosszindulatú daganata II. stádium
- C3133 Ékcsonyi üreg rosszindulatú daganata III. stádium
- C3134 Ékcsonyi üreg rosszindulatú daganata IV. stádium
- C3180 A melléküregek átfedő elváltozása, rosszindulatú daganata
- C3181 A melléküregek átfedő elváltozása, rosszind. dag. I. stádium
- C3182 A melléküregek átfedő elváltozása, rosszind. dag. II. stádium
- C3183 A melléküregek átfedő elváltozása, rosszind. dag. III. stádium
- C3184 A melléküregek átfedő elváltozása, rosszind. dag. IV. stádium
- C3190 Melléküreg rosszindulatú daganata, k.m.n.
- C3191 Melléküreg rosszindulatú daganata, k.m.n. I. stádium
- C3192 Melléküreg rosszindulatú daganata, k.m.n. II. stádium
- C3193 Melléküreg rosszindulatú daganata, k.m.n. III. stádium
- C3194 Melléküreg rosszindulatú daganata, k.m.n. IV. stádium
- C3200 Glottis rosszindulatú daganata
- C3201 Glottis rosszindulatú daganata I. stádium
- C3202 Glottis rosszindulatú daganata II. stádium
- C3203 Glottis rosszindulatú daganata III. stádium
- C3204 Glottis rosszindulatú daganata IV. stádium
- C3210 Supraglotticus rész rosszindulatú daganata
- C3211 Supraglotticus rész rosszindulatú daganata I. stádium
- C3212 Supraglotticus rész rosszindulatú daganata II. stádium
- C3213 Supraglotticus rész rosszindulatú daganata III. stádium
- C3214 Supraglotticus rész rosszindulatú daganata IV. stádium
- C3220 Subglotticus rész rosszindulatú daganata
- C3221 Subglotticus rész rosszindulatú daganata I. stádium
- C3222 Subglotticus rész rosszindulatú daganata II. stádium

- C3223 Subglotticus rész rosszindulatú daganata III. stádium  
 C3224 Subglotticus rész rosszindulatú daganata IV. stádium  
 C3230 Gégeporc rosszindulatú daganata  
 C3231 Gégeporc rosszindulatú daganata I. stádium  
 C3232 Gégeporc rosszindulatú daganata II. stádium  
 C3233 Gégeporc rosszindulatú daganata III. stádium  
 C3234 Gégeporc rosszindulatú daganata IV. stádium  
 C3280 A gége átfedő elváltozása, rosszindulatú daganata  
 C3281 A gége átfedő elváltozása, rosszindulatú daganata I. stádium  
 C3282 A gége átfedő elváltozása, rosszindulatú daganata II. stádium  
 C3283 A gége átfedő elváltozása, rosszindulatú daganata III. stádium  
 C3284 A gége átfedő elváltozása, rosszindulatú daganata IV. stádium  
 C3290 Gége rosszindulatú daganata, k.m.n.  
 C3291 Gége rosszindulatú daganata, k.m.n. I. stádium  
 C3292 Gége rosszindulatú daganata, k.m.n. II. stádium  
 C3293 Gége rosszindulatú daganata, k.m.n. III. stádium  
 C3294 Gége rosszindulatú daganata, k.m.n. IV. stádium  
 C7600 Fej, arc, nyak rosszindulatú daganata

\*\*\* **DAGANATOK "I"**

- C3400 Főhörgő rosszindulatú daganata  
 C3410 Felső lebeny, hörgő vagy tüdő rosszindulatú daganata  
 C3420 Középső lebeny, hörgő vagy tüdő rosszindulatú daganata  
 C3430 Alsó lebeny, hörgő vagy tüdő rosszindulatú daganata  
 C3480 A hörgő és tüdő átfedő elváltozása, rosszindulatú daganata  
 C3490 Hörgő vagy tüdő rosszindulatú daganata, k.m.n.

\*\*\* **DAGANATOK "II"**

- C37H0 A csecsemőmirigy (thymus) rosszindulatú daganata  
 C3810 Elülső gátor rosszindulatú daganata  
 C3820 Hátsó gátor rosszindulatú daganata  
 C3830 Gátor rosszindulatú daganata, k.m.n.  
 C3840 Mellhártya rosszindulatú daganata  
 C3880 Szív, gátor és mellhártya átfedő elváltozása, rosszindulatú daganata  
 C3900 Felső légutak nem meghatározott részének rosszindulatú daganata  
 C3980 Légzőszervek és mellüregi szervek átfedő elvált., rosszind. daganata  
 C3990 Rosszul meghat. lokalizáció rosszind. daganata a légzőszerveken belül  
 C7610 Mellkas rosszindulatú daganata  
 C7800 A tüdő másodlagos rosszindulatú daganata

\*\*\* **DAGANATOK "I2"**

- C37H0 A csecsemőmirigy (thymus) rosszindulatú daganata  
 C3810 Elülső gátor rosszindulatú daganata  
 C3820 Hátsó gátor rosszindulatú daganata  
 C3830 Gátor rosszindulatú daganata, k.m.n.

\*\*\* **DAGANATOK "I3"**

- C33H0 A légsó rosszindulatú daganata

\*\*\* **DAGANATOK "J"**

- C4000 Lapocka és a felső végtag hosszú csontjainak rosszindulatú daganata  
 C4010 A felső végtag rövid csontjainak rosszindulatú daganata  
 C4020 Az alsó végtag hosszú csontjainak rosszindulatú daganata  
 C4030 Az alsó végtag rövid csontjainak rosszindulatú daganata  
 C4080 Végtagok csontjának és ízületi porcának átfedő rosszindulatú daganata  
 C4090 Végtagcsont és ízületi porc rosszindulatú daganata, k.m.n.  
 C4100 A koponya és az arc csontjainak rosszindulatú daganata  
 C4110 Mandibula (alsó állkapocs) rosszindulatú daganata  
 C4120 Gerinc rosszindulatú daganata  
 C4130 Bordák, szegycsont és kulcscsont rosszindulatú daganata  
 C4140 Medencecsontok, keresztcsont és farokcsont rosszindulatú daganata

- C4180 Csont és izületi porc átfedő elváltozása, rosszindulatú daganata  
 C4190 Csont és izületi porc rosszindulatú daganata, k.m.n.

\*\*\* **DAGANATOK "K"**

- C4490 A bőr rosszindulatú daganata, k.m.n.  
 C4491 A bőr rosszindulatú daganata, k.m.n., spinalioma  
 C4492 A bőr rosszindulatú daganata, k.m.n., egyéb sejtípus

\*\*\* **DAGANATOK "K1"**

- C4300 Az ajak rosszindulatú melanomája  
 C4310 Szemhéj malignus melanomája, a szemzugot is ideértve  
 C4320 A fül és külső hallójárat rosszindulatú melanomája  
 C4330 Az arc egyéb és nem meghatározott részének rosszindulatú melanomája  
 C4340 A hajas fejbőr és nyak rosszindulatú melanomája  
 C4350 A törzs rosszindulatú melanomája  
 C4360 A felső végtag rosszindulatú melanomája, beleértve a vállat  
 C4370 Az alsó végtag rosszindulatú melanomája, beleértve a csípőt  
 C4380 A bőr átfedő rosszindulatú melanomája  
 C4390 A bőr rosszindulatú melanomája, k.m.n.  
 C6960 Szemüreg (orbita) rosszindulatú daganata

\*\*\* **DAGANATOK "K2"**

- C4400 Az ajak bőrének rosszindulatú daganata  
 C4401 Az ajak bőrének rosszindulatú daganata, spinalioma  
 C4402 Az ajak bőrének rosszindulatú daganata, egyéb sejtípus  
 C4410 A szemhéj bőrének rosszindulatú daganata, beleértve a szemzugot  
 C4411 A szemhéj bőrének rosszindulatú daganata, spinalioma  
 C4412 A szemhéj bőrének rosszindulatú daganata, egyéb sejtípus  
 C4420 A fül és a külső hallójárat bőrének rosszindulatú daganata  
 C4421 A fül és a külső hallójárat bőrének rosszindulatú daganata, spinalioma  
 C4422 A fül-külső hallójárat bőrének rosszindulatú daganata, egyéb sejtípus  
 C4430 Az arc egyéb és k.m.n. része bőrének rosszindulatú daganata  
 C4431 Az arc egyéb része bőrének rosszindulatú daganata, spinalioma  
 C4432 Az arc egyéb része bőrének rosszindulatú daganata, egyéb sejtípus  
 C4440 A hajas fejbőr és a nyak bőrének rosszindulatú daganata  
 C4441 A hajas fejbőr - nyak bőrének rosszindulatú daganata, spinalioma  
 C4442 A hajas fejbőr - nyak bőrének rosszindulatú daganata, egyéb sejtípus  
 C4450 A törzs bőrének rosszindulatú daganata  
 C4451 A törzs bőrének rosszindulatú daganata, spinalioma  
 C4452 A törzs bőrének rosszindulatú daganata, egyéb sejtípus  
 C4460 A felső végtag bőrének rosszindulatú daganata, beleértve a vállat  
 C4461 A felső végtag bőrének rosszindulatú daganata, spinalioma  
 C4462 A felső végtag bőrének rosszindulatú daganata, egyéb sejtípus  
 C4470 Az alsó végtag bőrének rosszindulatú daganata, beleértve a csípőt  
 C4471 Az alsó végtag bőrének rosszindulatú daganata, spinalioma  
 C4472 Az alsó végtag bőrének rosszindulatú daganata, egyéb sejtípus  
 C4480 A bőr átfedő elváltozása, rosszindulatú daganata  
 C4481 A bőr átfedő elváltozása, rosszindulatú daganata, spinalioma  
 C4482 A bőr átfedő elváltozása, rosszindulatú daganata, egyéb sejtípus  
 C4490 A bőr rosszindulatú daganata, k.m.n.  
 C4491 A bőr rosszindulatú daganata, k.m.n., spinalioma  
 C4492 A bőr rosszindulatú daganata, k.m.n., egyéb sejtípus

\*\*\* **DAGANATOK "L"**

- C4500 A mellhártya mesotheliomája  
 C4510 A hashártya mesotheliomája  
 C4520 A szívburkok mesotheliomája  
 C4570 Mesothelioma egyéb lokalizációban  
 C4590 Mesothelioma, k.m.n.  
 C4600 A bőr Kaposi-sarcomája  
 C4610 A lágyrészek Kaposi-sarcomája



- C4620 A szájpád Kaposi-sarcomája
- C4630 A nyirokcsomók Kaposi-sarcomája
- C4670 Kaposi-sarcoma egyéb lokalizációban
- C4680 Több szerv Kaposi sarcomája
- C4690 Kaposi-sarcoma, k.m.n.
- C4700 A fej, az arc és a nyak perifériás idegeinek rosszindulatú daganata
- C4710 A felső végtag, váll perifériás idegeinek rosszindulatú daganata
- C4720 Az alsó végtag, csípő perifériás idegeinek rosszindulatú daganata
- C4730 A mellkas perifériás idegeinek rosszindulatú daganata
- C4740 A has perifériás idegeinek rosszindulatú daganata
- C4750 A medence perifériás idegeinek rosszindulatú daganata
- C4760 A törzs perifériás idegeinek rosszindulatú daganata, k.m.n.
- C4780 Perifériás idegek és autonóm idegrendszer rosszind. átfedő elváltozása
- C4790 Perifériás idegek és autonóm idegrendszer rosszind. daganata k.m.n.
- C4800 Retroperitoneum rosszindulatú daganata
- C4810 A hashártya meghatározott részeinek rosszindulatú daganata
- C4820 Hashártya rosszindulatú daganata, k.m.n.
- C4880 Retroperitoneum és hashártya átfedő elváltozása, rosszind. daganata

\*\*\* *DAGANATOK "L1"*

- C4500 A mellhártya mesotheliomája
- C4600 A bőr Kaposi-sarcomája
- C4610 A lágyrészek Kaposi-sarcomája
- C4620 A szájpád Kaposi-sarcomája
- C4630 A nyirokcsomók Kaposi-sarcomája
- C4670 Kaposi-sarcoma egyéb lokalizációban
- C4680 Több szerv Kaposi sarcomája
- C4690 Kaposi-sarcoma, k.m.n.
- C4700 A fej, az arc és a nyak perifériás idegeinek rosszindulatú daganata
- C4710 A felső végtag, váll perifériás idegeinek rosszindulatú daganata
- C4720 Az alsó végtag, csípő perifériás idegeinek rosszindulatú daganata
- C4730 A mellkas perifériás idegeinek rosszindulatú daganata
- C4740 A has perifériás idegeinek rosszindulatú daganata
- C4750 A medence perifériás idegeinek rosszindulatú daganata
- C4760 A törzs perifériás idegeinek rosszindulatú daganata, k.m.n.
- C4780 Perifériás idegek és autonóm idegrendszer rosszind. átfedő elváltozása
- C4790 Perifériás idegek és autonóm idegrendszer rosszind. daganata k.m.n.
- C4800 Retroperitoneum rosszindulatú daganata
- C4810 A hashártya meghatározott részeinek rosszindulatú daganata

\*\*\* *DAGANATOK "L2"*

- C4500 A mellhártya mesotheliomája
- C4510 A hashártya mesotheliomája
- C4520 A szívburok mesotheliomája
- C4570 Mesothelioma egyéb lokalizációban
- C4590 Mesothelioma, k.m.n.
- C4600 A bőr Kaposi-sarcomája
- C4610 A lágyrészek Kaposi-sarcomája
- C4620 A szájpád Kaposi-sarcomája
- C4630 A nyirokcsomók Kaposi-sarcomája
- C4670 Kaposi-sarcoma egyéb lokalizációban
- C4680 Több szerv Kaposi sarcomája
- C4690 Kaposi-sarcoma, k.m.n.

\*\*\* *DAGANATOK "L4"*

- C4800 Retroperitoneum rosszindulatú daganata
- C4810 A hashártya meghatározott részeinek rosszindulatú daganata
- C4820 Hashártya rosszindulatú daganata, k.m.n.
- C4880 Retroperitoneum és hashártya átfedő elváltozása, rosszind. daganata

**\*\*\* DAGANATOK "L5"**

- C4500 A mellhártya mesotheliomája
- C4510 A hashártya mesotheliomája
- C4520 A szívburok mesotheliomája
- C4570 Mesothelioma egyéb lokalizációban
- C4590 Mesothelioma, k.m.n.

**\*\*\* DAGANATOK "L6"**

- C4500 A mellhártya mesotheliomája

**\*\*\* DAGANATOK "M"**

- C4900 Fej, arc és nyak kötőszöve és lágyszövetek rosszind. daganata
- C4910 A felső végtag, váll kötőszöve és lágyszövetek rosszind. daganata
- C4920 Az alsó végtag, csípő kötőszöve és lágyszövetek rosszind. daganata
- C4930 A mellkas kötőszöve és lágyszövetek rosszindulatú daganata
- C4940 A has kötőszöve és lágyszövetek rosszindulatú daganata
- C4950 A medence kötőszöve és lágyszövetek rosszindulatú daganata
- C4960 A törzs kötőszöve és lágyszövetek rosszindulatú daganata, k.m.n.
- C4980 A kötőszövet és lágyszövetek átfedő elváltozása, rosszindulatú daganata
- C4990 Kötőszövet és lágyszövet rosszindulatú daganata, k.m.n.

**\*\*\* DAGANATOK "M1"**

- C4900 Fej, arc és nyak kötőszöve és lágyszövetek rosszind. daganata

**\*\*\* DAGANATOK "N"**

- C5000 Mellbimbó és bimbóudvar rosszindulatú daganata
- C5010 Az emlő központi részének rosszindulatú daganata
- C5020 Az emlő felső-belső negyedének rosszindulatú daganata
- C5030 Az emlő alsó-belső negyedének rosszindulatú daganata
- C5040 Az emlő felső-külső negyedének rosszindulatú daganata
- C5050 Az emlő alsó-külső negyedének rosszindulatú daganata
- C5060 Az emlő hónalji részének rosszindulatú daganata
- C5080 Az emlő átfedő elváltozása, rosszindulatú daganata
- C5090 Emlő rosszindulatú daganata, k.m.n.

**\*\*\* DAGANATOK "O"**

- C5300 Endocervix rosszindulatú daganata
- C5310 Exocervix rosszindulatú daganata
- C5380 A méhnyak átfedő elváltozása, rosszindulatú daganata
- C5390 Méhnyak rosszindulatú daganata, k.m.n.

**\*\*\* DAGANATOK "O1"**

- C52H0 A hüvely rosszindulatú daganata

**\*\*\* DAGANATOK "P"**

- C5400 A méh isthmusa rosszindulatú daganata
- C5410 Endometrium rosszindulatú daganata
- C5420 Myometrium rosszindulatú daganata
- C5430 Méhfundus rosszindulatú daganata
- C5480 A méhtest átfedő elváltozása, rosszindulatú daganata
- C5490 Méhtest rosszindulatú daganata, k.m.n.
- C55H0 A méh nem meghatározott részének rosszindulatú daganata

**\*\*\* DAGANATOK "P1"**

- C58H0 A méhlepény rosszindulatú daganata

**\*\*\* DAGANATOK "P2"**

- C5400 A méh isthmusa rosszindulatú daganata
- C5410 Endometrium rosszindulatú daganata
- C5420 Myometrium rosszindulatú daganata
- C5430 Méhfundus rosszindulatú daganata
- C5480 A méhtest átfedő elváltozása, rosszindulatú daganata
- C5490 Méhtest rosszindulatú daganata, k.m.n.

\*\*\* *DAGANATOK "Q"*

C56H0 A petefészek rosszindulatú daganata

\*\*\* *DAGANATOK "R"*

C6200 Nem descendált here rosszindulatú daganata

C6210 Descendált here rosszindulatú daganata

C6290 Here rosszindulatú daganata, k.m.n.

C7860 A retroperitoneum és a hashártya másodlagos rosszindulatú daganata

\*\*\* *DAGANATOK "R1"*

C61H0 A prostata rosszindulatú daganata

\*\*\* *DAGANATOK "R2"*

C6300 Mellékhere rosszindulatú daganata

C6310 Ondózsínór rosszindulatú daganata

C6320 Herezacskó rosszindulatú daganata

C6370 Egyéb meghatározott férfi nemi szervek rosszindulatú daganata

C6380 A férfi nemi szervek átfedő elváltozása, rosszindulatú daganata

C6390 Férfi nemi szerv rosszindulatú daganata, k.m.n.

\*\*\* *DAGANATOK "R3"*

C6000 Fityma rosszindulatú daganata

C6010 Hímvesző makkjának rosszindulatú daganata

C6020 Hímvesző barlangos testének rosszindulatú daganata

C6080 A hímvesző átfedő elváltozása, rosszindulatú daganata

C6090 Hímvesző rosszindulatú daganata, k.m.n.

\*\*\* *DAGANATOK "S"*

C64H0 A vese rosszindulatú daganata, kivéve a vesemedencét

\*\*\* *DAGANATOK "S1"*

C64H0 A vese rosszindulatú daganata, kivéve a vesemedencét

C7800 A tüdő másodlagos rosszindulatú daganata

C7950 A csontok és csontvelő másodlagos rosszindulatú daganata

\*\*\* *DAGANATOK "T"*

C65H0 A vesemedence rosszindulatú daganata

C66H0 A húgyvezeték (ureter) rosszindulatú daganata

C6700 Húgyhólyag trigonumának rosszindulatú daganata

C6710 Húgyhólyag tető (vertex) rosszindulatú daganata

C6720 Húgyhólyag oldalfalának rosszindulatú daganata

C6730 Húgyhólyag mellső falának rosszindulatú daganata

C6740 Húgyhólyag hátsó falának rosszindulatú daganata

C6750 Húgyhólyag nyakának rosszindulatú daganata

C6760 Húgyvezeték nyílás (orificium) rosszindulatú daganata

C6770 Urachus rosszindulatú daganata

C6780 A húgyhólyag átfedő elváltozása, rosszindulatú daganata

C6790 Húgyhólyag rosszindulatú daganata, k.m.n.

\*\*\* *DAGANATOK "T1"*

C65H0 A vesemedence rosszindulatú daganata

C66H0 A húgyvezeték (ureter) rosszindulatú daganata

C6700 Húgyhólyag trigonumának rosszindulatú daganata

C6710 Húgyhólyag tető (vertex) rosszindulatú daganata

C6720 Húgyhólyag oldalfalának rosszindulatú daganata

C6730 Húgyhólyag mellső falának rosszindulatú daganata

C6740 Húgyhólyag hátsó falának rosszindulatú daganata

C6750 Húgyhólyag nyakának rosszindulatú daganata

C6760 Húgyvezeték nyílás (orificium) rosszindulatú daganata

C6770 Urachus rosszindulatú daganata

C6780 A húgyhólyag átfedő elváltozása, rosszindulatú daganata

C6790 Húgyhólyag rosszindulatú daganata, k.m.n.

- C6800 Húgycső rosszindulatú daganata
- C6810 Paraurethralis mirigyek rosszindulatú daganata
- C6880 A húgyszervek átfedő elváltozása, rosszindulatú daganata
- C6890 Húgyszerv rosszindulatú daganata, k.m.n.

**\*\*\* DAGANATOK "U"**

- C6900 Kötőhártya rosszindulatú daganata
- C6910 Szaruhártya rosszindulatú daganata
- C6920 Ideghártya rosszindulatú daganata
- C6930 Érhártya rosszindulatú daganata
- C6940 Szemgolyó rosszindulatú daganata
- C6950 Könnymirigy és könnyvezeték rosszindulatú daganata
- C6960 Szemüreg (orbita) rosszindulatú daganata
- C6980 A szem és függelékeinek átfedő elváltozása, rosszindulatú daganata
- C6990 Szem rosszindulatú daganata, k.m.n.

**\*\*\* DAGANATOK "UI"**

- C6920 Ideghártya rosszindulatú daganata
- C6930 Érhártya rosszindulatú daganata
- C6940 Szemgolyó rosszindulatú daganata
- C6960 Szemüreg (orbita) rosszindulatú daganata
- C6980 A szem és függelékeinek átfedő elváltozása, rosszindulatú daganata
- C6990 Szem rosszindulatú daganata, k.m.n.
- C7940 A központi idegrendszer k.m.n. részének másodlagos rosszind. daganata
- C7950 A csontok és csontvelő másodlagos rosszindulatú daganata
- C7951 A koponya csontjának másodlagos rosszindulatú daganata

**\*\*\* DAGANATOK "V"**

- C7000 Agyburkok rosszindulatú daganata
- C7010 Gerincvelő burkok rosszindulatú daganata
- C7090 Meninx rosszindulatú daganata, k.m.n.
- C7100 Nagyagy rosszindulatú daganata a lebenyek és kamrák kivételével
- C7110 Homloklebeny rosszindulatú daganata
- C7120 Halántéklebeny rosszindulatú daganata
- C7130 Fali lebeny rosszindulatú daganata
- C7140 Nyakszirti lebeny rosszindulatú daganata
- C7150 Agykamra rosszindulatú daganata
- C7160 Kisagy rosszindulatú daganata
- C7170 Agytörzs rosszindulatú daganata
- C7180 Az agy átfedő elváltozása, rosszindulatú daganata
- C7190 Agy rosszindulatú daganata, k.m.n.
- C7200 Gerincvelő rosszindulatú daganata
- C7210 Cauda equina rosszindulatú daganata
- C7220 Szaglóideg rosszindulatú daganata
- C7230 Látóideg rosszindulatú daganata
- C7240 Hallóideg rosszindulatú daganata
- C7250 Egyéb és k.m.n. agyidegek rosszindulatú daganata
- C7280 Az agy és közp. idegrendszer egyéb részeinek átfedő rosszind. daganata
- C7290 Központi idegrendszer rosszindulatú daganata, k.m.n.

**\*\*\* DAGANATOK "VI"**

- C7100 Nagyagy rosszindulatú daganata a lebenyek és kamrák kivételével
- C7110 Homloklebeny rosszindulatú daganata
- C7120 Halántéklebeny rosszindulatú daganata
- C7130 Fali lebeny rosszindulatú daganata
- C7140 Nyakszirti lebeny rosszindulatú daganata
- C7150 Agykamra rosszindulatú daganata
- C7160 Kisagy rosszindulatú daganata
- C7170 Agytörzs rosszindulatú daganata
- C7180 Az agy átfedő elváltozása, rosszindulatú daganata
- C7190 Agy rosszindulatú daganata, k.m.n.

- C7200 Gerincvelő rosszindulatú daganata  
 C7510 Agyalapi mirigy rosszindulatú daganata  
 C7530 Tobozmirigy rosszindulatú daganata

**\*\*\* DAGANATOK "V3"**

- C7000 Agyburkok rosszindulatú daganata  
 C7010 Gerincvelő burkok rosszindulatú daganata  
 C7090 Meninx rosszindulatú daganata, k.m.n.

**\*\*\* DAGANATOK "W"**

- C7700 A fej, az arc és a nyak nyirokcsomóinak rosszindulatú daganata  
 C7710 Intrathoracalis nyirokcsomók rosszindulatú daganata  
 C7720 Intraabdominalis nyirokcsomók rosszindulatú daganata  
 C7730 A hónalj és a felső végtag nyirokcsomóinak rosszindulatú daganata  
 C7740 A lágyék és az alsó végtag nyirokcsomóinak rosszindulatú daganata  
 C7750 Medencei nyirokcsomók rosszindulatú daganata  
 C7780 Több régió nyirokcsomóinak rosszindulatú daganata  
 C7790 Nyirokcsomó rosszindulatú daganata, k.m.n.  
 C7800 A tüdő másodlagos rosszindulatú daganata  
 C7810 A gátor másodlagos rosszindulatú daganata  
 C7820 A mellhártya másodlagos rosszindulatú daganata  
 C7830 Egyéb és k.m.n. légzőszerv másodlagos rosszindulatú daganata  
 C7840 A vékonybél másodlagos rosszindulatú daganata  
 C7850 A vastagbél és végbél másodlagos rosszindulatú daganata  
 C7860 A retroperitoneum és a hashártya másodlagos rosszindulatú daganata  
 C7870 A máj másodlagos rosszindulatú daganata  
 C7880 Egyéb és k.m.n. emésztőszerv másodlagos rosszindulatú daganata  
 C7900 A vese és a vesemedence másodlagos rosszindulatú daganata  
 C7910 A húgyhólyag és egyéb húgyszervek másodlagos rosszindulatú daganata  
 C7920 A bőr másodlagos rosszindulatú daganata  
 C7930 Az agy és agyburkok másodlagos rosszindulatú daganata  
 C7940 A központi idegrendszer k.m.n. részének másodlagos rosszind. daganata  
 C7950 A csontok és csontvelő másodlagos rosszindulatú daganata  
 C7951 A koponya csontjának másodlagos rosszindulatú daganata  
 C7952 A gerincoszlop csontjainak másodlagos rosszind. daganata  
 C7960 A petefészek másodlagos rosszindulatú daganata  
 C7970 A mellékvese másodlagos rosszindulatú daganata  
 C7980 Egyéb meghatározott lokalizáció másodlagos rosszindulatú daganata

**\*\*\* DAGANATOK "WI"**

- C7800 A tüdő másodlagos rosszindulatú daganata  
 C7940 A központi idegrendszer k.m.n. részének másodlagos rosszind. daganata  
 C7950 A csontok és csontvelő másodlagos rosszindulatú daganata  
 C7951 A koponya csontjának másodlagos rosszindulatú daganata  
 C7952 A gerincoszlop csontjainak másodlagos rosszind. daganata

**\*\*\* DAGANATOK "W2"**

- C7870 A máj másodlagos rosszindulatú daganata

**\*\*\* DAGANATOK "W3"**

- C7800 A tüdő másodlagos rosszindulatú daganata  
 C7810 A gátor másodlagos rosszindulatú daganata  
 C7820 A mellhártya másodlagos rosszindulatú daganata  
 C7830 Egyéb és k.m.n. légzőszerv másodlagos rosszindulatú daganata  
 C7840 A vékonybél másodlagos rosszindulatú daganata  
 C7850 A vastagbél és végbél másodlagos rosszindulatú daganata  
 C7860 A retroperitoneum és a hashártya másodlagos rosszindulatú daganata  
 C7870 A máj másodlagos rosszindulatú daganata  
 C7880 Egyéb és k.m.n. emésztőszerv másodlagos rosszindulatú daganata  
 C7900 A vese és a vesemedence másodlagos rosszindulatú daganata  
 C7910 A húgyhólyag és egyéb húgyszervek másodlagos rosszindulatú daganata

- C7920 A bőr másodlagos rosszindulatú daganata  
 C7930 Az agy és agyburkok másodlagos rosszindulatú daganata  
 C7940 A központi idegrendszer k.m.n. részének másodlagos rosszind. daganata  
 C7950 A csontok és csontvelő másodlagos rosszindulatú daganata  
 C7951 A koponya csontjának másodlagos rosszindulatú daganata  
 C7952 A gerincoszlop csontjainak másodlagos rosszind. daganata  
 C7960 A petefészkek másodlagos rosszindulatú daganata  
 C7970 A mellékvese másodlagos rosszindulatú daganata  
 C7980 Egyéb meghatározott lokalizáció másodlagos rosszindulatú daganata

\*\*\* **DAGANATOK "W4"**

- C7700 A fej, az arc és a nyak nyirokcsomóinak rosszindulatú daganata  
 C7710 Intrathoracalis nyirokcsomók rosszindulatú daganata  
 C7720 Intraabdominalis nyirokcsomók rosszindulatú daganata  
 C7730 A hónalj és a felső végtag nyirokcsomóinak rosszindulatú daganata  
 C7740 A lágyék és az alsó végtag nyirokcsomóinak rosszindulatú daganata  
 C7750 Medencei nyirokcsomók rosszindulatú daganata  
 C7780 Több régió nyirokcsomóinak rosszindulatú daganata  
 C7790 Nyirokcsomó rosszindulatú daganata, k.m.n.  
 C7800 A tüdő másodlagos rosszindulatú daganata  
 C7810 A gátor másodlagos rosszindulatú daganata  
 C7820 A mellhártya másodlagos rosszindulatú daganata  
 C7830 Egyéb és k.m.n. légzőszerv másodlagos rosszindulatú daganata  
 C7840 A vékonybél másodlagos rosszindulatú daganata  
 C7850 A vastagbél és végbél másodlagos rosszindulatú daganata  
 C7860 A retroperitoneum és a hashártya másodlagos rosszindulatú daganata  
 C7870 A máj másodlagos rosszindulatú daganata  
 C7880 Egyéb és k.m.n. emésztőszerv másodlagos rosszindulatú daganata

\*\*\* **DAGANATOK "W5"**

- C7800 A tüdő másodlagos rosszindulatú daganata  
 C7950 A csontok és csontvelő másodlagos rosszindulatú daganata

\*\*\* **DAGANATOK "Z"**

- C1401 Garat rosszindulatú daganata, k.m.n. I. stádium  
 C1402 Garat rosszindulatú daganata, k.m.n. II. stádium  
 C1403 Garat rosszindulatú daganata, k.m.n. III. stádium  
 C1404 Garat rosszindulatú daganata, k.m.n. IV. stádium  
 C1410 Laryngopharynx rosszindulatú daganata  
 C1411 Laryngopharynx rosszindulatú daganata I. stádium  
 C1412 Laryngopharynx rosszindulatú daganata II. stádium  
 C1413 Laryngopharynx rosszindulatú daganata III. stádium  
 C1414 Laryngopharynx rosszindulatú daganata IV. stádium  
 C2600 A bélcsatorna nem meghatározott részének rosszindulatú daganata  
 C2680 Az emésztőszervek átfedő elváltozása, rosszindulatú daganata  
 C2690 Rosszul meghat. lokalizáció rosszind. daganata az emésztőszervekben  
 C3001 Orrüreg rosszindulatú daganata I. stádium  
 C3002 Orrüreg rosszindulatú daganata II. stádium  
 C3003 Orrüreg rosszindulatú daganata III. stádium  
 C3004 Orrüreg rosszindulatú daganata IV. stádium  
 C3010 Középfül rosszindulatú daganata  
 C3011 Középfül rosszindulatú daganata I. stádium  
 C3012 Középfül rosszindulatú daganata II. stádium  
 C3013 Középfül rosszindulatú daganata III. stádium  
 C3014 Középfül rosszindulatú daganata IV. stádium  
 C3101 Arcüreg rosszindulatú daganata I. stádium  
 C3102 Arcüreg rosszindulatú daganata II. stádium  
 C3103 Arcüreg rosszindulatú daganata III. stádium  
 C3104 Arcüreg rosszindulatú daganata IV. stádium  
 C3110 Rostacsonti üreg rosszindulatú daganata  
 C3111 Rostacsonti üreg rosszindulatú daganata I. stádium

- C3112 Rostacsonti üreg rosszindulatú daganata II. stádium  
C3113 Rostacsonti üreg rosszindulatú daganata III. stádium  
C3114 Rostacsonti üreg rosszindulatú daganata IV. stádium  
C3120 Homloküreg rosszindulatú daganata  
C3121 Homloküreg rosszindulatú daganata I. stádium  
C3122 Homloküreg rosszindulatú daganata II. stádium  
C3123 Homloküreg rosszindulatú daganata III. stádium  
C3124 Homloküreg rosszindulatú daganata IV. stádium  
C3130 Ékcsonti üreg rosszindulatú daganata  
C3131 Ékcsonti üreg rosszindulatú daganata I. stádium  
C3132 Ékcsonti üreg rosszindulatú daganata II. stádium  
C3133 Ékcsonti üreg rosszindulatú daganata III. stádium  
C3134 Ékcsonti üreg rosszindulatú daganata IV. stádium  
C3180 A melléküregek átfedő elváltozása, rosszindulatú daganata  
C3181 A melléküregek átfedő elváltozása, rosszind. dag. I. stádium  
C3182 A melléküregek átfedő elváltozása, rosszind. dag. II. stádium  
C3183 A melléküregek átfedő elváltozása, rosszind. dag. III. stádium  
C3184 A melléküregek átfedő elváltozása, rosszind. dag. IV. stádium  
C3190 Melléküreg rosszindulatú daganata, k.m.n.  
C3191 Melléküreg rosszindulatú daganata, k.m.n. I. stádium  
C3192 Melléküreg rosszindulatú daganata, k.m.n. II. stádium  
C3193 Melléküreg rosszindulatú daganata, k.m.n. III. stádium  
C3194 Melléküreg rosszindulatú daganata, k.m.n. IV. stádium  
C3810 Elülső gátor rosszindulatú daganata  
C3820 Hátsó gátor rosszindulatú daganata  
C3830 Gátor rosszindulatú daganata, k.m.n.  
C3840 Mellhártya rosszindulatú daganata  
C3880 Szív, gátor és mellhártya átfedő elváltozása, rosszindulatú daganata  
C4000 Lapocka és a felső végtag hosszú csontjainak rosszindulatú daganata  
C4010 A felső végtag rövid csontjainak rosszindulatú daganata  
C4020 Az alsó végtag hosszú csontjainak rosszindulatú daganata  
C4030 Az alsó végtag rövid csontjainak rosszindulatú daganata  
C4080 Végtagok csontjának és izületi porcának átfedő rosszindulatú daganata  
C4090 Végtagcsont és izületi porc rosszindulatú daganata, k.m.n.  
C4100 A koponya és az arc csontjainak rosszindulatú daganata  
C4110 Mandibula (alsó állkapocs) rosszindulatú daganata  
C4120 Gerinc rosszindulatú daganata  
C4130 Bordák, szegycsont és kulcscsont rosszindulatú daganata  
C4140 Medencecsontok, keresztcsont és farokcsont rosszindulatú daganata  
C4180 Csont és izületi porc átfedő elváltozása, rosszindulatú daganata  
C4190 Csont és izületi porc rosszindulatú daganata, k.m.n.  
C4490 A bőr rosszindulatú daganata, k.m.n.  
C4491 A bőr rosszindulatú daganata, k.m.n., spinalioma  
C4492 A bőr rosszindulatú daganata, k.m.n., egyéb sejtípus  
C4700 A fej, az arc és a nyak perifériás idegeinek rosszindulatú daganata  
C4710 A felső végtag, váll perifériás idegeinek rosszindulatú daganata  
C4720 Az alsó végtag, csípő perifériás idegeinek rosszindulatú daganata  
C4730 A mellkas perifériás idegeinek rosszindulatú daganata  
C4740 A has perifériás idegeinek rosszindulatú daganata  
C4750 A medence perifériás idegeinek rosszindulatú daganata  
C4760 A törzs perifériás idegeinek rosszindulatú daganata, k.m.n.  
C4780 Perifériás idegek és autonóm idegrendszer rosszind. átfedő elváltozása  
C4790 Perifériás idegek és autonóm idegrendszer rosszind. daganata k.m.n.  
C4800 Retroperitoneum rosszindulatú daganata  
C4910 A felső végtag, váll kötőszöve és lágyrészeinek rosszind. daganata  
C4920 Az alsó végtag, csípő kötőszöve és lágyrészeinek rosszind. daganata  
C4930 A mellkas kötőszöve és lágyrészeinek rosszindulatú daganata  
C4940 A has kötőszöve és lágyrészeinek rosszindulatú daganata  
C4950 A medence kötőszöve és lágyrészeinek rosszindulatú daganata

- C4960 A törzs kötőszöveve és lágýrészeinek rosszindulatú daganata, k.m.n.
- C4980 A kötőszövet és lágýrészek átfedő elváltozása, rosszindulatú daganata
- C4990 Kötőszövet és lágýrészt rosszindulatú daganata, k.m.n.
- C6900 Kötőhártya rosszindulatú daganata
- C6910 Szaruhártya rosszindulatú daganata
- C6920 Ideghártya rosszindulatú daganata
- C6930 Érhártya rosszindulatú daganata
- C6940 Szemgolyó rosszindulatú daganata
- C6950 Könnymirigy és könnyvezeték rosszindulatú daganata
- C6960 Szemüreg (orbita) rosszindulatú daganata
- C6980 A szem és függelékének átfedő elváltozása, rosszindulatú daganata
- C6990 Szem rosszindulatú daganata, k.m.n.
- C7000 Agyburkok rosszindulatú daganata
- C7010 Gerincvelő burkok rosszindulatú daganata
- C7090 Meninx rosszindulatú daganata, k.m.n.
- C7100 Nagyagy rosszindulatú daganata a lebenyek és kamrák kivételével
- C7110 Homloklebeny rosszindulatú daganata
- C7120 Halántéklebeny rosszindulatú daganata
- C7130 Fali lebeny rosszindulatú daganata
- C7140 Nyakszirti lebeny rosszindulatú daganata
- C7150 Agykamra rosszindulatú daganata
- C7160 Kisagy rosszindulatú daganata
- C7170 Agytörzs rosszindulatú daganata
- C7180 Az agy átfedő elváltozása, rosszindulatú daganata
- C7190 Agy rosszindulatú daganata, k.m.n.
- C7200 Gerincvelő rosszindulatú daganata
- C7210 Cauda equina rosszindulatú daganata
- C7220 Szaglóideg rosszindulatú daganata
- C7230 Látóideg rosszindulatú daganata
- C7240 Hallóideg rosszindulatú daganata
- C7250 Egyéb és k.m.n. agyidegek rosszindulatú daganata
- C7280 Az agy és közp. idegrendszer egyéb részeinek átfedő rosszind. daganata
- C7290 Központi idegrendszer rosszindulatú daganata, k.m.n.
- C7410 Mellékvesevelő rosszindulatú daganata
- C7490 Mellékvese rosszindulatú daganata, k.m.n.
- C7600 Fej, arc, nyak rosszindulatú daganata
- C7610 Mellkas rosszindulatú daganata
- C7620 Has rosszindulatú daganata
- C7630 Medence rosszindulatú daganata
- C7640 Felső végtag rosszindulatú daganata
- C7650 Alsó végtag rosszindulatú daganata
- C7670 Egyéb k.m.n. lokalizáció rosszindulatú daganata
- C7680 Egyéb k.m.n. lokalizációk átfedő elváltozása, rosszindulatú daganata
- C7700 A fej, az arc és a nyak nyirokcsomóinak rosszindulatú daganata
- C7710 Intrathoracalis nyirokcsomók rosszindulatú daganata
- C7720 Intraabdominalis nyirokcsomók rosszindulatú daganata
- C7730 A hónalj és a felső végtag nyirokcsomóinak rosszindulatú daganata
- C7740 A lágýék és az alsó végtag nyirokcsomóinak rosszindulatú daganata
- C7750 Medencei nyirokcsomók rosszindulatú daganata
- C7780 Több régió nyirokcsomóinak rosszindulatú daganata
- C7790 Nyirokcsomó rosszindulatú daganata, k.m.n.
- C7800 A tüdő másodlagos rosszindulatú daganata
- C7810 A gátor másodlagos rosszindulatú daganata
- C7820 A mellhártya másodlagos rosszindulatú daganata
- C7830 Egyéb és k.m.n. légzőszerv másodlagos rosszindulatú daganata
- C7840 A vékonybél másodlagos rosszindulatú daganata
- C7850 A vastagbél és végbél másodlagos rosszindulatú daganata
- C7860 A retroperitoneum és a hashártya másodlagos rosszindulatú daganata
- C7870 A máj másodlagos rosszindulatú daganata



- C7880 Egyéb és k.m.n. emésztőszerv másodlagos rosszindulatú daganata  
 C7900 A vese és a vesemedence másodlagos rosszindulatú daganata  
 C7910 A húgyhólyag és egyéb húgyszervek másodlagos rosszindulatú daganata  
 C7920 A bőr másodlagos rosszindulatú daganata  
 C7930 Az agy és agyburkok másodlagos rosszindulatú daganata  
 C7940 A központi idegrendszer k.m.n. részének másodlagos rosszind. daganata  
 C7950 A csontok és csontvelő másodlagos rosszindulatú daganata  
 C7951 A koponya csontjának másodlagos rosszindulatú daganata  
 C7952 A gerincoszlop csontjainak másodlagos rosszind. daganata  
 C7960 A petefészek másodlagos rosszindulatú daganata  
 C7970 A mellékvese másodlagos rosszindulatú daganata  
 C7980 Egyéb meghatározott lokalizáció másodlagos rosszindulatú daganata  
 C80H0 Rosszindulatú daganat a lokalizáció meghatározása nélkül

\*\*\* **DAGANATOK "Z2"**

- C3810 Elülső gátor rosszindulatú daganata  
 C3820 Hátsó gátor rosszindulatú daganata  
 C3830 Gátor rosszindulatú daganata, k.m.n.  
 C56H0 A petefészek rosszindulatú daganata  
 C5790 Női nemiszerv rosszindulatú daganata, k.m.n.  
 C6200 Nem descendált here rosszindulatú daganata  
 C6210 Descendált here rosszindulatú daganata  
 C6290 Here rosszindulatú daganata, k.m.n.  
 C6300 Mellékhere rosszindulatú daganata  
 C6310 Ondózsínór rosszindulatú daganata  
 C6370 Egyéb meghatározott férfi nemiszervek rosszindulatú daganata  
 C6380 A férfi nemiszervek átfedő elváltozása, rosszindulatú daganata  
 C6390 Férfi nemiszerv rosszindulatú daganata, k.m.n.  
 C7600 Fej, arc, nyak rosszindulatú daganata  
 C7610 Mellkas rosszindulatú daganata  
 C7620 Has rosszindulatú daganata  
 C7630 Medence rosszindulatú daganata  
 C7670 Egyéb k.m.n. lokalizáció rosszindulatú daganata  
 C7680 Egyéb k.m.n. lokalizációk átfedő elváltozása, rosszindulatú daganata  
 C7900 A vese és a vesemedence másodlagos rosszindulatú daganata  
 C7910 A húgyhólyag és egyéb húgyszervek másodlagos rosszindulatú daganata  
 C7920 A bőr másodlagos rosszindulatú daganata  
 C7930 Az agy és agyburkok másodlagos rosszindulatú daganata  
 C7940 A központi idegrendszer k.m.n. részének másodlagos rosszind. daganata  
 C7950 A csontok és csontvelő másodlagos rosszindulatú daganata  
 C7951 A koponya csontjának másodlagos rosszindulatú daganata  
 C7960 A petefészek másodlagos rosszindulatú daganata  
 C7970 A mellékvese másodlagos rosszindulatú daganata  
 C7980 Egyéb meghatározott lokalizáció másodlagos rosszindulatú daganata

\*\*\* **DAGANATOK "Z4"**

- C1481 Az ajak, a szájüreg és a garat átfedő elvált., rossz. dag. I.st.  
 C1482 Az ajak, a szájüreg és a garat átfedő elvált., rossz. dag. II.st.  
 C1483 Az ajak, a szájüreg és a garat átfedő elvált., rossz. dag. III.st.  
 C1484 Az ajak, a szájüreg és a garat átfedő elvált., rossz. dag. IV.st.

\*\*\* **DAGANATOK "Z5"**

- C3001 Orrüreg rosszindulatú daganata I. stádium  
 C3002 Orrüreg rosszindulatú daganata II. stádium  
 C3003 Orrüreg rosszindulatú daganata III. stádium  
 C3004 Orrüreg rosszindulatú daganata IV. stádium  
 C3010 Középfül rosszindulatú daganata  
 C3011 Középfül rosszindulatú daganata I. stádium  
 C3012 Középfül rosszindulatú daganata II. stádium  
 C3013 Középfül rosszindulatú daganata III. stádium  
 C3014 Középfül rosszindulatú daganata IV. stádium

- C3100 Arcüreg rosszindulatú daganata
- C3101 Arcüreg rosszindulatú daganata I. stádium
- C3102 Arcüreg rosszindulatú daganata II. stádium
- C3103 Arcüreg rosszindulatú daganata III. stádium
- C3104 Arcüreg rosszindulatú daganata IV. stádium
- C3110 Rostacsonti üreg rosszindulatú daganata
- C3111 Rostacsonti üreg rosszindulatú daganata I. stádium
- C3112 Rostacsonti üreg rosszindulatú daganata II. stádium
- C3113 Rostacsonti üreg rosszindulatú daganata III. stádium
- C3114 Rostacsonti üreg rosszindulatú daganata IV. stádium
- C3120 Homloküreg rosszindulatú daganata
- C3121 Homloküreg rosszindulatú daganata I. stádium
- C3122 Homloküreg rosszindulatú daganata II. stádium
- C3123 Homloküreg rosszindulatú daganata III. stádium
- C3124 Homloküreg rosszindulatú daganata IV. stádium
- C3130 Ékcsonti üreg rosszindulatú daganata
- C3131 Ékcsonti üreg rosszindulatú daganata I. stádium
- C3132 Ékcsonti üreg rosszindulatú daganata II. stádium
- C3133 Ékcsonti üreg rosszindulatú daganata III. stádium
- C3134 Ékcsonti üreg rosszindulatú daganata IV. stádium
- C3180 A melléküregek átfedő elváltozása, rosszindulatú daganata
- C3181 A melléküregek átfedő elváltozása, rosszind. dag. I. stádium
- C3182 A melléküregek átfedő elváltozása, rosszind. dag. II. stádium
- C3183 A melléküregek átfedő elváltozása, rosszind. dag. III. stádium
- C3184 A melléküregek átfedő elváltozása, rosszind. dag. IV. stádium
- C3190 Melléküreg rosszindulatú daganata, k.m.n.
- C3191 Melléküreg rosszindulatú daganata, k.m.n. I. stádium
- C3192 Melléküreg rosszindulatú daganata, k.m.n. II. stádium
- C3193 Melléküreg rosszindulatú daganata, k.m.n. III. stádium
- C3194 Melléküreg rosszindulatú daganata, k.m.n. IV. stádium
- C3200 Glottis rosszindulatú daganata
- C3201 Glottis rosszindulatú daganata I. stádium
- C3202 Glottis rosszindulatú daganata II. stádium
- C3203 Glottis rosszindulatú daganata III. stádium
- C3204 Glottis rosszindulatú daganata IV. stádium
- C3210 Supraglotticus rész rosszindulatú daganata
- C3211 Supraglotticus rész rosszindulatú daganata I. stádium
- C3212 Supraglotticus rész rosszindulatú daganata II. stádium
- C3213 Supraglotticus rész rosszindulatú daganata III. stádium
- C3214 Supraglotticus rész rosszindulatú daganata IV. stádium
- C3220 Subglotticus rész rosszindulatú daganata
- C3221 Subglotticus rész rosszindulatú daganata I. stádium
- C3222 Subglotticus rész rosszindulatú daganata II. stádium
- C3223 Subglotticus rész rosszindulatú daganata III. stádium
- C3224 Subglotticus rész rosszindulatú daganata IV. stádium
- C3230 Gégeporc rosszindulatú daganata
- C3231 Gégeporc rosszindulatú daganata I. stádium
- C3232 Gégeporc rosszindulatú daganata II. stádium
- C3233 Gégeporc rosszindulatú daganata III. stádium
- C3234 Gégeporc rosszindulatú daganata IV. stádium
- C3280 A gége átfedő elváltozása, rosszindulatú daganata
- C3281 A gége átfedő elváltozása, rosszindulatú daganata I. stádium
- C3282 A gége átfedő elváltozása, rosszindulatú daganata II. stádium
- C3283 A gége átfedő elváltozása, rosszindulatú daganata III. stádium
- C3284 A gége átfedő elváltozása, rosszindulatú daganata IV. stádium
- C3290 Gége rosszindulatú daganata, k.m.n.
- C3291 Gége rosszindulatú daganata, k.m.n. I. stádium
- C3292 Gége rosszindulatú daganata, k.m.n. II. stádium
- C3293 Gége rosszindulatú daganata, k.m.n. III. stádium

- C3294 Gége rosszindulatú daganata, k.m.n. IV. stádium  
 C3400 Főhörgő rosszindulatú daganata  
 C3410 Felső lebeny, hörgő vagy tüdő rosszindulatú daganata  
 C3420 Középső lebeny, hörgő vagy tüdő rosszindulatú daganata  
 C3430 Alsó lebeny, hörgő vagy tüdő rosszindulatú daganata  
 C3480 A hörgő és tüdő átfedő elváltozása, rosszindulatú daganata  
 C3490 Hörgő vagy tüdő rosszindulatú daganata, k.m.n.  
 C4900 Fej, arc és nyak kötőszöve és lágyrészeinek rosszind. daganata  
 C4910 A felső végtag, váll kötőszöve és lágyrészeinek rosszind. daganata  
 C4920 Az alsó végtag, csípő kötőszöve és lágyrészeinek rosszind. daganata  
 C4930 A mellkas kötőszöve és lágyrészeinek rosszindulatú daganata  
 C4940 A has kötőszöve és lágyrészeinek rosszindulatú daganata  
 C4950 A medence kötőszöve és lágyrészeinek rosszindulatú daganata  
 C4960 A törzs kötőszöve és lágyrészeinek rosszindulatú daganata, k.m.n.  
 C4980 A kötőszövet és lágyrészek átfedő elváltozása, rosszindulatú daganata  
 C4990 Kötőszövet és lágyrész rosszindulatú daganata, k.m.n.  
 C64H0 A vese rosszindulatú daganata, kivéve a vesemedencét  
 C65H0 A vesemedence rosszindulatú daganata  
 C66H0 A húgyvezeték (ureter) rosszindulatú daganata  
 C6700 Húgyhólyag trigonumának rosszindulatú daganata  
 C6710 Húgyhólyag tető (vertex) rosszindulatú daganata  
 C6720 Húgyhólyag oldalfalának rosszindulatú daganata  
 C6730 Húgyhólyag mellső falának rosszindulatú daganata  
 C6740 Húgyhólyag hátsó falának rosszindulatú daganata  
 C6750 Húgyhólyag nyakának rosszindulatú daganata  
 C6760 Húgyvezeték nyílás (orificium) rosszindulatú daganata  
 C6770 Urachus rosszindulatú daganata  
 C6780 A húgyhólyag átfedő elváltozása, rosszindulatú daganata  
 C6790 Húgyhólyag rosszindulatú daganata, k.m.n.  
 C6800 Húgycső rosszindulatú daganata  
 C6810 Paraurethralis mirigyek rosszindulatú daganata  
 C6880 A húgyszervek átfedő elváltozása, rosszindulatú daganata  
 C6890 Húgyszerv rosszindulatú daganata, k.m.n.  
 C6900 Kötőhártya rosszindulatú daganata  
 C6910 Szaruhártya rosszindulatú daganata  
 C6920 Ideghártya rosszindulatú daganata  
 C6930 Érhártya rosszindulatú daganata  
 C6940 Szemgolyó rosszindulatú daganata  
 C6950 Könnymirigy és könnyvezeték rosszindulatú daganata  
 C6960 Szemüreg (orbita) rosszindulatú daganata  
 C6980 A szem és függelékeinek átfedő elváltozása, rosszindulatú daganata  
 C6990 Szem rosszindulatú daganata, k.m.n.  
 C7000 Agyburkok rosszindulatú daganata  
 C7010 Gerincvelő burkok rosszindulatú daganata  
 C7090 Meninx rosszindulatú daganata, k.m.n.

\*\*\* **DAGANATOK "Z6"**

- C1400 Garat rosszindulatú daganata, k.m.n.  
 C1401 Garat rosszindulatú daganata, k.m.n. I. stádium  
 C1402 Garat rosszindulatú daganata, k.m.n. II. stádium  
 C1403 Garat rosszindulatú daganata, k.m.n. III. stádium  
 C1404 Garat rosszindulatú daganata, k.m.n. IV. stádium  
 C1410 Laryngopharynx rosszindulatú daganata  
 C1411 Laryngopharynx rosszindulatú daganata I. stádium  
 C1412 Laryngopharynx rosszindulatú daganata II. stádium  
 C1413 Laryngopharynx rosszindulatú daganata III. stádium  
 C1414 Laryngopharynx rosszindulatú daganata IV. stádium  
 C3000 Orrüreg rosszindulatú daganata  
 C3001 Orrüreg rosszindulatú daganata I. stádium  
 C3002 Orrüreg rosszindulatú daganata II. stádium

- C3003 Orrüreg rosszindulatú daganata III. stádium
- C3004 Orrüreg rosszindulatú daganata IV. stádium
- C3010 Középfül rosszindulatú daganata
- C3011 Középfül rosszindulatú daganata I. stádium
- C3012 Középfül rosszindulatú daganata II. stádium
- C3013 Középfül rosszindulatú daganata III. stádium
- C3014 Középfül rosszindulatú daganata IV. stádium
- C3101 Arcüreg rosszindulatú daganata I. stádium
- C3102 Arcüreg rosszindulatú daganata II. stádium
- C3103 Arcüreg rosszindulatú daganata III. stádium
- C3104 Arcüreg rosszindulatú daganata IV. stádium
- C3110 Rostacsonti üreg rosszindulatú daganata
- C3111 Rostacsonti üreg rosszindulatú daganata I. stádium
- C3112 Rostacsonti üreg rosszindulatú daganata II. stádium
- C3113 Rostacsonti üreg rosszindulatú daganata III. stádium
- C3114 Rostacsonti üreg rosszindulatú daganata IV. stádium
- C3120 Homloküreg rosszindulatú daganata
- C3121 Homloküreg rosszindulatú daganata I. stádium
- C3122 Homloküreg rosszindulatú daganata II. stádium
- C3123 Homloküreg rosszindulatú daganata III. stádium
- C3124 Homloküreg rosszindulatú daganata IV. stádium
- C3130 Ékcsonti üreg rosszindulatú daganata
- C3131 Ékcsonti üreg rosszindulatú daganata I. stádium
- C3132 Ékcsonti üreg rosszindulatú daganata II. stádium
- C3133 Ékcsonti üreg rosszindulatú daganata III. stádium
- C3134 Ékcsonti üreg rosszindulatú daganata IV. stádium
- C3180 A melléküregék átfedő elváltozása, rosszindulatú daganata
- C3181 A melléküregék átfedő elváltozása, rosszind. dag. I. stádium
- C3182 A melléküregék átfedő elváltozása, rosszind. dag. II. stádium
- C3183 A melléküregék átfedő elváltozása, rosszind. dag. III. stádium
- C3184 A melléküregék átfedő elváltozása, rosszind. dag. IV. stádium
- C3190 Melléküreg rosszindulatú daganata, k.m.n.
- C3191 Melléküreg rosszindulatú daganata, k.m.n. I. stádium
- C3192 Melléküreg rosszindulatú daganata, k.m.n. II. stádium
- C3193 Melléküreg rosszindulatú daganata, k.m.n. III. stádium
- C3194 Melléküreg rosszindulatú daganata, k.m.n. IV. stádium
- C3810 Eliülső gátor rosszindulatú daganata
- C3820 Hátsó gátor rosszindulatú daganata
- C3830 Gátor rosszindulatú daganata, k.m.n.
- C3840 Mellhártya rosszindulatú daganata
- C3880 Szív, gátor és mellhártya átfedő elváltozása, rosszindulatú daganata
- C4000 Lapocka és a felső végtag hosszú csontjainak rosszindulatú daganata
- C4010 A felső végtag rövid csontjainak rosszindulatú daganata
- C4020 Az alsó végtag hosszú csontjainak rosszindulatú daganata
- C4030 Az alsó végtag rövid csontjainak rosszindulatú daganata
- C4080 Végtagok csontjának és ízületi porcának átfedő rosszindulatú daganata
- C4090 Végtagcsont és ízületi porc rosszindulatú daganata, k.m.n.
- C4100 A koponya és az arc csontjainak rosszindulatú daganata
- C4110 Mandibula (alsó állkapocs) rosszindulatú daganata
- C4120 Gerinc rosszindulatú daganata
- C4130 Bordák, szegycsont és kulcscsont rosszindulatú daganata
- C4140 Medencecsontok, keresztcsont és farokcsont rosszindulatú daganata
- C4180 Csont és ízületi porc átfedő elváltozása, rosszindulatú daganata
- C4190 Csont és ízületi porc rosszindulatú daganata, k.m.n.
- C4490 A bőr rosszindulatú daganata, k.m.n.
- C4491 A bőr rosszindulatú daganata, k.m.n., spinalioma
- C4492 A bőr rosszindulatú daganata, k.m.n., egyéb sejtípus
- C4700 A fej, az arc és a nyak perifériás idegeinek rosszindulatú daganata
- C4710 A felső végtag, váll perifériás idegeinek rosszindulatú daganata

- C4720 Az alsó végtag, csípő perifériás idegeinek rosszindulatú daganata  
C4730 A mellkas perifériás idegeinek rosszindulatú daganata  
C4740 A has perifériás idegeinek rosszindulatú daganata  
C4750 A medence perifériás idegeinek rosszindulatú daganata  
C4760 A törzs perifériás idegeinek rosszindulatú daganata, k.m.n.  
C4780 Perifériás idegek és autonóm idegrendszer rosszind. átfedő elváltozása  
C4790 Perifériás idegek és autonóm idegrendszer rosszind. daganata k.m.n.  
C4800 Retroperitoneum rosszindulatú daganata  
C4900 Fej, arc és nyak kötőszöve és lágyrészeinek rosszind. daganata  
C4910 A felső végtag, váll kötőszöve és lágyrészeinek rosszind. daganata  
C4920 Az alsó végtag, csípő kötőszöve és lágyrészeinek rosszind. daganata  
C4930 A mellkas kötőszöve és lágyrészeinek rosszindulatú daganata  
C4940 A has kötőszöve és lágyrészeinek rosszindulatú daganata  
C4950 A medence kötőszöve és lágyrészeinek rosszindulatú daganata  
C4960 A törzs kötőszöve és lágyrészeinek rosszindulatú daganata, k.m.n.  
C4980 A kötőszövet és lágyrészek átfedő elváltozása, rosszindulatú daganata  
C4990 Kötőszövet és lágyrész rosszindulatú daganata, k.m.n.  
C6900 Kötőhártya rosszindulatú daganata  
C6910 Szaruhártya rosszindulatú daganata  
C6920 Ideghártya rosszindulatú daganata  
C6930 Érhártya rosszindulatú daganata  
C6940 Szemgolyó rosszindulatú daganata  
C6950 Könnymirigy és könnyvezeték rosszindulatú daganata  
C6960 Szemüreg (orbita) rosszindulatú daganata  
C6980 A szem és függelékeinek átfedő elváltozása, rosszindulatú daganata  
C6990 Szem rosszindulatú daganata, k.m.n.  
C7000 Agyburkok rosszindulatú daganata  
C7010 Gerincvelő burkok rosszindulatú daganata  
C7090 Meninx rosszindulatú daganata, k.m.n.  
C7100 Nagyagy rosszindulatú daganata a lebenyek és kamrák kivételével  
C7110 Homloklebeny rosszindulatú daganata  
C7120 Halántéklebeny rosszindulatú daganata  
C7130 Fali lebeny rosszindulatú daganata  
C7140 Nyakszirti lebeny rosszindulatú daganata  
C7150 Agykamra rosszindulatú daganata  
C7160 Kisagy rosszindulatú daganata  
C7170 Agytörzs rosszindulatú daganata  
C7180 Az agy átfedő elváltozása, rosszindulatú daganata  
C7190 Agy rosszindulatú daganata, k.m.n.  
C7200 Gerincvelő rosszindulatú daganata  
C7210 Cauda equina rosszindulatú daganata  
C7220 Szaglóideg rosszindulatú daganata  
C7230 Látóideg rosszindulatú daganata  
C7240 Hallóideg rosszindulatú daganata  
C7250 Egyéb és k.m.n. agyidegek rosszindulatú daganata  
C7280 Az agy és közp. idegrendszer egyéb részeinek átfedő rosszind. daganata  
C7290 Központi idegrendszer rosszindulatú daganata, k.m.n.  
C7410 Mellékvesevelő rosszindulatú daganata  
C7490 Mellékvese rosszindulatú daganata, k.m.n.  
C7600 Fej, arc, nyak rosszindulatú daganata  
C7610 Mellkas rosszindulatú daganata  
C7620 Has rosszindulatú daganata  
C7630 Medence rosszindulatú daganata  
C7640 Felső végtag rosszindulatú daganata  
C7650 Alsó végtag rosszindulatú daganata  
C7670 Egyéb k.m.n. lokalizáció rosszindulatú daganata  
C7680 Egyéb k.m.n. lokalizációk átfedő elváltozása, rosszindulatú daganata  
C7700 A fej, az arc és a nyak nyirokcsomóinak rosszindulatú daganata  
C7710 Intrathoracalis nyirokcsomók rosszindulatú daganata

- C7720 Intraabdominalis nyirokcsomók rosszindulatú daganata  
 C7730 A hónalj és a felső végtag nyirokcsomóinak rosszindulatú daganata  
 C7740 A lágyék és az alsó végtag nyirokcsomóinak rosszindulatú daganata  
 C7750 Medencei nyirokcsomók rosszindulatú daganata  
 C7780 Több régió nyirokcsomóinak rosszindulatú daganata  
 C7790 Nyirokcsomó rosszindulatú daganata, k.m.n.  
 C7800 A tüdő másodlagos rosszindulatú daganata  
 C7810 A gátor másodlagos rosszindulatú daganata  
 C7820 A mellhártya másodlagos rosszindulatú daganata  
 C7830 Egyéb és k.m.n. légzőszerv másodlagos rosszindulatú daganata  
 C7840 A vékonybél másodlagos rosszindulatú daganata  
 C7850 A vastagbél és végbél másodlagos rosszindulatú daganata  
 C7860 A retroperitoneum és a hashártya másodlagos rosszindulatú daganata  
 C7870 A máj másodlagos rosszindulatú daganata  
 C7880 Egyéb és k.m.n. emésztőszerv másodlagos rosszindulatú daganata  
 C7900 A vese és a vesemedence másodlagos rosszindulatú daganata  
 C7910 A húgyhólyag és egyéb húgyszervek másodlagos rosszindulatú daganata  
 C7920 A bőr másodlagos rosszindulatú daganata  
 C7930 Az agy és agyburkok másodlagos rosszindulatú daganata  
 C7940 A központi idegrendszer k.m.n. részének másodlagos rosszind. daganata  
 C7950 A csontok és csontvelő másodlagos rosszindulatú daganata  
 C7951 A koponya csontjának másodlagos rosszindulatú daganata  
 C7952 A gerincoszlop csontjainak másodlagos rosszind. daganata  
 C7960 A petefészkek másodlagos rosszindulatú daganata  
 C7970 A mellékvese másodlagos rosszindulatú daganata  
 C7980 Egyéb meghatározott lokalizáció másodlagos rosszindulatú daganata  
 C80H0 Rosszindulatú daganat a lokalizáció meghatározása nélkül

\*\*\* **DAGANATOK "Z7"**

- C1401 Garat rosszindulatú daganata, k.m.n. I. stádium  
 C1402 Garat rosszindulatú daganata, k.m.n. II. stádium  
 C1403 Garat rosszindulatú daganata, k.m.n. III. stádium  
 C1404 Garat rosszindulatú daganata, k.m.n. IV. stádium  
 C1410 Laryngopharynx rosszindulatú daganata  
 C1411 Laryngopharynx rosszindulatú daganata I. stádium  
 C1412 Laryngopharynx rosszindulatú daganata II. stádium  
 C1413 Laryngopharynx rosszindulatú daganata III. stádium  
 C1414 Laryngopharynx rosszindulatú daganata IV. stádium  
 C1481 Az ajak, a szájüreg és a garat átfedő elvált., rossz. dag. I.st.  
 C1482 Az ajak, a szájüreg és a garat átfedő elvált., rossz. dag. II.st.  
 C1483 Az ajak, a szájüreg és a garat átfedő elvált., rossz. dag. III.st.  
 C1484 Az ajak, a szájüreg és a garat átfedő elvált., rossz. dag. IV.st.  
 C3001 Orrüreg rosszindulatú daganata I. stádium  
 C3002 Orrüreg rosszindulatú daganata II. stádium  
 C3003 Orrüreg rosszindulatú daganata III. stádium  
 C3004 Orrüreg rosszindulatú daganata IV. stádium  
 C3010 Középfül rosszindulatú daganata  
 C3011 Középfül rosszindulatú daganata I. stádium  
 C3012 Középfül rosszindulatú daganata II. stádium  
 C3013 Középfül rosszindulatú daganata III. stádium  
 C3014 Középfül rosszindulatú daganata IV. stádium  
 C3101 Arcüreg rosszindulatú daganata I. stádium  
 C3102 Arcüreg rosszindulatú daganata II. stádium  
 C3103 Arcüreg rosszindulatú daganata III. stádium  
 C3104 Arcüreg rosszindulatú daganata IV. stádium  
 C3110 Rostacsonti üreg rosszindulatú daganata  
 C3111 Rostacsonti üreg rosszindulatú daganata I. stádium  
 C3112 Rostacsonti üreg rosszindulatú daganata II. stádium  
 C3113 Rostacsonti üreg rosszindulatú daganata III. stádium  
 C3114 Rostacsonti üreg rosszindulatú daganata IV. stádium

- C3120 Homloküreg rosszindulatú daganata
- C3121 Homloküreg rosszindulatú daganata I. stádium
- C3122 Homloküreg rosszindulatú daganata II. stádium
- C3123 Homloküreg rosszindulatú daganata III. stádium
- C3124 Homloküreg rosszindulatú daganata IV. stádium
- C3130 Ékcsonti üreg rosszindulatú daganata
- C3131 Ékcsonti üreg rosszindulatú daganata I. stádium
- C3132 Ékcsonti üreg rosszindulatú daganata II. stádium
- C3133 Ékcsonti üreg rosszindulatú daganata III. stádium
- C3134 Ékcsonti üreg rosszindulatú daganata IV. stádium
- C3180 A melléküregek átfedő elváltozása, rosszindulatú daganata
- C3181 A melléküregek átfedő elváltozása, rosszind. dag. I. stádium
- C3182 A melléküregek átfedő elváltozása, rosszind. dag. II. stádium
- C3183 A melléküregek átfedő elváltozása, rosszind. dag. III. stádium
- C3184 A melléküregek átfedő elváltozása, rosszind. dag. IV. stádium
- C3190 Melléküreg rosszindulatú daganata, k.m.n.
- C3191 Melléküreg rosszindulatú daganata, k.m.n. I. stádium
- C3192 Melléküreg rosszindulatú daganata, k.m.n. II. stádium
- C3193 Melléküreg rosszindulatú daganata, k.m.n. III. stádium
- C3194 Melléküreg rosszindulatú daganata, k.m.n. IV. stádium
- C3810 Elülső gátor rosszindulatú daganata
- C3820 Hátsó gátor rosszindulatú daganata
- C3830 Gátor rosszindulatú daganata, k.m.n.
- C3840 Mellhártya rosszindulatú daganata
- C3880 Szív, gátor és mellhártya átfedő elváltozása, rosszindulatú daganata
- C4000 Lapocka és a felső végtag hosszú csontjainak rosszindulatú daganata
- C4010 A felső végtag rövid csontjainak rosszindulatú daganata
- C4020 Az alsó végtag hosszú csontjainak rosszindulatú daganata
- C4030 Az alsó végtag rövid csontjainak rosszindulatú daganata
- C4080 Végtagok csontjának és izületi porcának átfedő rosszindulatú daganata
- C4090 Végtagcsont és izületi porc rosszindulatú daganata, k.m.n.
- C4100 A koponya és az arc csontjainak rosszindulatú daganata
- C4110 Mandibula (alsó állkapocs) rosszindulatú daganata
- C4120 Gerinc rosszindulatú daganata
- C4130 Bordák, szegycsont és kulcscsont rosszindulatú daganata
- C4140 Medencecsontok, keresztcsont és farokcsont rosszindulatú daganata
- C4180 Csont és izületi porc átfedő elváltozása, rosszindulatú daganata
- C4190 Csont és izületi porc rosszindulatú daganata, k.m.n.
- C4490 A bőr rosszindulatú daganata, k.m.n.
- C4491 A bőr rosszindulatú daganata, k.m.n., spinalioma
- C4492 A bőr rosszindulatú daganata, k.m.n., egyéb sejtípus
- C4700 A fej, az arc és a nyak perifériás idegeinek rosszindulatú daganata
- C4710 A felső végtag, váll perifériás idegeinek rosszindulatú daganata
- C4720 Az alsó végtag, csípő perifériás idegeinek rosszindulatú daganata
- C4730 A mellkas perifériás idegeinek rosszindulatú daganata
- C4740 A has perifériás idegeinek rosszindulatú daganata
- C4750 A medence perifériás idegeinek rosszindulatú daganata
- C4760 A törzs perifériás idegeinek rosszindulatú daganata, k.m.n.
- C4780 Perifériás idegek és autonóm idegrendszer rosszind. átfedő elváltozása
- C4790 Perifériás idegek és autonóm idegrendszer rosszind. daganata k.m.n.
- C4800 Retroperitoneum rosszindulatú daganata
- C7830 Egyéb és k.m.n. légzőszerv másodlagos rosszindulatú daganata
- C7840 A vékonybél másodlagos rosszindulatú daganata
- C7850 A vastagbél és végbél másodlagos rosszindulatú daganata
- C7860 A retroperitoneum és a hashártya másodlagos rosszindulatú daganata
- C7870 A máj másodlagos rosszindulatú daganata
- C7880 Egyéb és k.m.n. emésztőszerv másodlagos rosszindulatú daganata
- C7900 A vese és a vesemedence másodlagos rosszindulatú daganata
- C7910 A húgyhólyag és egyéb húgyszervek másodlagos rosszindulatú daganata

- C7920 A bőr másodlagos rosszindulatú daganata  
 C7930 Az agy és agyburkok másodlagos rosszindulatú daganata  
 C7940 A központi idegrendszer k.m.n. részének másodlagos rosszind. daganata  
 C7950 A csontok és csontvelő másodlagos rosszindulatú daganata  
 C7951 A koponya csontjának másodlagos rosszindulatú daganata  
 C7960 A petefészkek másodlagos rosszindulatú daganata  
 C7970 A mellékvese másodlagos rosszindulatú daganata  
 C7980 Egyéb meghatározott lokalizáció másodlagos rosszindulatú daganata  
 C80H0 Rosszindulatú daganat a lokalizáció meghatározása nélkül

\*\*\* **KEMOTERÁPIA I. "F"**

- 33660 Kemoterápia-szuperszelektív + embolizáció/első ág  
 33720 Kemoterápia-szuperszelektív + embol./további ágak  
 33820 Kemoterápia általában  
 33850 Kemoterápia-szelektív  
 33860 Kemoterápia-szuperszelektív  
 33870 Kemoterápia-haemofiltratio  
 33880 Kemoterápia-szelektív + embolizáció  
 33910 Kemoterápia-minden kontroll angiographia  
 59600 Cytostaticus szer subarachnoidalis  
 59601 Cytostaticus szer intrathecalis alkalmazása  
 59610 Cytostaticus szer intracarotidealis injectioja  
 59611 Cytostaticus szer cerebralis artériába  
 59612 Cytostaticus szer fej-nyaki artériába  
 59613 Cytostaticus szer superselectiv cerebr. artériába  
 59620 Cytostaticus szer intraarterialis  
 59621 Cytostaticus szer az a.hepatica-ba  
 59623 Cytostaticus szer az aorta zsigeri agaiba  
 59624 Cytostaticus szer a végtagi artériákba  
 59630 Cytostaticus szer intrapleuralis  
 59640 Cytostaticus szer intraperitonealis  
 59650 Cytostaticus szer a hólyagba  
 59660 Cytostaticus szer bőrre vagy nyálkahártyára  
 59690 Cytostaticus szer adása  
 59691 Cytostaticus szer i.v. monoterápia  
 59692 Cytostaticus szer i.v. polytherápia  
 59693 Cytostaticus szer p.os. monoterápia  
 59694 Cytostaticus szer p.os. polytherápia  
 59695 Cytostaticus szer i.v. és p.os. polytherápia  
 59697 Nagy dóziséjú cytostaticus szer polytherápia  
 92233 Immunterápia daganatellenes kemoterápiával komb.

\*\*\* **KEMOTERÁPIA II. "G"**

- 70741 Kemoterápia, CHOP protokoll szerint (01. fázis)  
 70751 Kemoterápia, CHOP-BLEO protokoll szerint (01. fázis)  
 73111 Kemoterápia, VIP/C protokoll szerint (01. fázis)  
 73361 Kemoterápia, VIP/A protokoll szerint (01. fázis)  
 73371 Kemoterápia, VIP/B Carboplatinnal protokoll szerint (01. fázis)  
 73661 Kemoterápia, VIP/H protokoll szerint (01. fázis)  
 75011 Kemoterápia, CEPP protokoll szerint (01. fázis)  
 75021 Kemoterápia, CMVE protokoll szerint (01. fázis)  
 75022 Kemoterápia, CMVE protokoll szerint (02. fázis)  
 75031 Kemoterápia, CVP protokoll szerint (01. fázis)  
 75051 Kemoterápia, M-2 protokoll szerint (01. fázis)  
 75061 Kemoterápia, PROMACE-CYTABOM protokoll szerint (01. fázis)  
 75062 Kemoterápia, PROMACE-CYTABOM protokoll szerint (02. fázis)  
 75131 Kemoterápia, PAC protokoll szerint (01. fázis)  
 75201 Kemoterápia, CHOP/A protokoll szerint (01. fázis)  
 75211 Kemoterápia, CHOP/B protokoll szerint (01. fázis)  
 75301 Kemoterápia, CEOP protokoll szerint (01. fázis)



- 75311 Kemoterápia, CNOP protokoll szerint (01. fázis)
- 75321 Kemoterápia, CHOP-BLEO I. szerint (01. fázis)
- 75331 Kemoterápia, CHOP-BLEO II. protokoll szerint (01. fázis)
- 75332 Kemoterápia, CHOP-BLEO II. protokoll szerint (02. fázis)
- 75341 Kemoterápia, CHVmP-VP protokoll szerint (01. fázis)
- 75342 Kemoterápia, CHVmP-VP protokoll szerint (02. fázis)
- 75351 Kemoterápia, COPPBLAM protokoll szerint (01. fázis)
- 75352 Kemoterápia, COPPBLAM protokoll szerint (02. fázis)
- 75361 Kemoterápia, MACOP-B protokoll szerint (01. fázis)
- 75362 Kemoterápia, MACOP-B protokoll szerint (02. fázis)
- 75363 Kemoterápia, MACOP-B protokoll szerint (03. fázis)
- 75364 Kemoterápia, MACOP-B protokoll szerint (04. fázis)
- 75365 Kemoterápia, MACOP-B protokoll szerint (05. fázis)
- 75366 Kemoterápia, MACOP-B protokoll szerint (06. fázis)
- 75367 Kemoterápia, MACOP-B protokoll szerint (07. fázis)
- 75368 Kemoterápia, MACOP-B protokoll szerint (08. fázis)
- 75369 Kemoterápia, MACOP-B protokoll szerint (09. fázis)
- 7536A Kemoterápia, MACOP-B protokoll szerint (10. fázis)
- 7536B Kemoterápia, MACOP-B protokoll szerint (11. fázis)
- 7536C Kemoterápia, MACOP-B protokoll szerint (12. fázis)
- 75371 Kemoterápia, M-BACOD I. protokoll szerint (01. fázis)
- 75372 Kemoterápia, M-BACOD I. protokoll szerint (02. fázis)
- 75381 Kemoterápia, M-BACOD II. protokoll szerint (01. fázis)
- 75382 Kemoterápia, M-BACOD II. protokoll szerint (02. fázis)
- 75383 Kemoterápia, M-BACOD II. protokoll szerint (03. fázis)
- 75401 Kemoterápia, BAVP protokoll szerint (01. fázis)
- 75411 Kemoterápia, PMM protokoll szerint (01. fázis)
- 75451 Kemoterápia, KNOSPE protokoll szerint (01. fázis)
- 75461 Kemoterápia, tartós Leukeran protokoll szerint (01. fázis)
- 75471 Kemoterápia, Leukeran-lökés protokoll szerint (01. fázis)
- 75481 Kemoterápia, Sterecyt-lökés protokoll szerint (01. fázis)
- 75491 Kemoterápia, Fludarabine protokoll szerint (01. fázis)
- 75501 Kemoterápia, 2-CDA protokoll szerint (01. fázis)
- 75511 Kemoterápia, 2-DCF protokoll szerint (01. fázis)
- 75521 Kemoterápia, MABTHERA protokoll szerint (01. fázis)
- 75531 Kemoterápia, VAD protokoll szerint (01. fázis)
- 75532 Kemoterápia, VAD protokoll szerint (02. fázis)
- 75533 Kemoterápia, VAD protokoll szerint (03. fázis)
- 75541 Kemoterápia, MP protokoll szerint (01. fázis)
- 75551 Kemoterápia, ABCM protokoll szerint (01. fázis)
- 75552 Kemoterápia, ABCM protokoll szerint (02. fázis)
- 75571 Kemoterápia, VMCP/VPAB protokoll szerint (01. fázis)
- 75572 Kemoterápia, VMCP/VPAB protokoll szerint (02. fázis)
- 75581 Kemoterápia, DHAP protokoll szerint (01. fázis)
- 75591 Kemoterápia, MINE protokoll szerint (01. fázis)
- 75601 Kemoterápia, VIM protokoll szerint (01. fázis)
- 75611 Kemoterápia, IVE protokoll szerint (01. fázis)
- 75621 Kemoterápia, IMVP-16 protokoll szerint (01. fázis)
- 75622 Kemoterápia, IMVP-16 protokoll szerint (02. fázis)
- 75631 Kemoterápia, DEXA-BEAM protokoll szerint (01. fázis)
- 75641 Kemoterápia, Coleman protokoll szerint (01. fázis)
- 75642 Kemoterápia, Coleman protokoll szerint (02. fázis)
- 75643 Kemoterápia, Coleman protokoll szerint (03. fázis)
- 75644 Kemoterápia, Coleman protokoll szerint (04. fázis)
- 75645 Kemoterápia, Coleman protokoll szerint (05. fázis)
- 75646 Kemoterápia, Coleman protokoll szerint (06. fázis)
- 75647 Kemoterápia, Coleman protokoll szerint (07. fázis)
- 75648 Kemoterápia, Coleman protokoll szerint (08. fázis)
- 75649 Kemoterápia, Coleman protokoll szerint (09. fázis)

- 7564A Kemoterápia, Coleman protokoll szerint (10. fázis)
- 7564B Kemoterápia, Coleman protokoll szerint (11. fázis)
- 7564C Kemoterápia, Coleman protokoll szerint (12. fázis)
- 7564D Kemoterápia, Coleman protokoll szerint (13. fázis)
- 7564E Kemoterápia, Coleman protokoll szerint (14. fázis)
- 7564F Kemoterápia, Coleman protokoll szerint (15. fázis)
- 7564G Kemoterápia, Coleman protokoll szerint (16. fázis)
- 7564H Kemoterápia, Coleman protokoll szerint (17. fázis)
- 7564I Kemoterápia, Coleman protokoll szerint (18. fázis)
- 7564J Kemoterápia, Coleman protokoll szerint (19. fázis)
- 75651 Kemoterápia, ESHAP protokoll szerint (01. fázis)
- 76011 Kemoterápia, Hyper-CVAD protokoll "A" verzió szerint (01. fázis)
- 76012 Kemoterápia, Hyper-CVAD protokoll "A" verzió szerint (02. fázis)
- 76013 Kemoterápia, Hyper-CVAD protokoll "A" verzió szerint (03. fázis)
- 76014 Kemoterápia, Hyper-CVAD protokoll "A" verzió szerint (04. fázis)
- 76021 Kemoterápia, Hyper-CVAD protokoll "B" verzió szerint (01. fázis)
- 76022 Kemoterápia, Hyper-CVAD protokoll "B" verzió szerint (02. fázis)
- 76031 Kemoterápia, Hoelczer protokoll 2.lépcső "A" verzió szerint (01. fázis)
- 76041 Kemoterápia, Hoelczer protokoll 2.lépcső "B" verzió szerint (01. fázis)
- 76042 Kemoterápia, Hoelczer protokoll 2.lépcső "B" verzió szerint (02. fázis)
- 76043 Kemoterápia, Hoelczer protokoll 2.lépcső "B" verzió szerint (03. fázis)
- 76051 Kemoterápia, Hoelczer protokoll 2.lépcső "C" verzió szerint (01. fázis)
- 76052 Kemoterápia, Hoelczer protokoll 2.lépcső "C" verzió szerint (02. fázis)
- 76061 Kemoterápia, Hoelczer indukció protokoll szerint (01. fázis)
- 76062 Kemoterápia, Hoelczer indukció protokoll szerint (02. fázis)
- 76063 Kemoterápia, Hoelczer indukció protokoll szerint (03. fázis)
- 76064 Kemoterápia, Hoelczer indukció protokoll szerint (04. fázis)
- 76071 Kemoterápia, Hoelczer protokoll reindukció szerint (01. fázis)
- 76072 Kemoterápia, Hoelczer protokoll reindukció szerint (02. fázis)
- 76073 Kemoterápia, Hoelczer protokoll reindukció szerint (03. fázis)
- 76074 Kemoterápia, Hoelczer protokoll reindukció szerint (04. fázis)
- 76075 Kemoterápia, Hoelczer protokoll reindukció szerint (05. fázis)
- 76511 Kemoterápia, 3+7/A Daunorubicin protokoll szerint (01. fázis)
- 76521 Kemoterápia, 3+7/B Daunorubicin protokoll szerint (01. fázis)
- 76531 Kemoterápia, 3+7/C Daunorubicin protokoll szerint (01. fázis)
- 76541 Kemoterápia, 3+7/D Daunorubicin protokoll szerint (01. fázis)
- 76551 Kemoterápia, 3+7/E Mitoxanthron protokoll szerint (01. fázis)
- 76561 Kemoterápia, 3+7/F Mitoxanthron protokoll szerint (01. fázis)
- 76571 Kemoterápia, 3+7/G Idarubicin protokoll szerint (01. fázis)
- 76581 Kemoterápia, 3+7/H Idarubicin protokoll szerint (01. fázis)
- 76591 Kemoterápia, AME protokoll szerint (01. fázis)
- 76601 Kemoterápia, B-ALL "A" block protokoll szerint (01. fázis)
- 76611 Kemoterápia, B-ALL "B" block protokoll szerint (01. fázis)
- 76621 Kemoterápia, B-ALL (előfázis) protokoll szerint (01. fázis)
- 76631 Kemoterápia, BISHOP protokoll szerint (01. fázis)
- 76641 Kemoterápia, BISHOP/B protokoll szerint (01. fázis)
- 76651 Kemoterápia, DAV/A protokoll szerint (01. fázis)
- 76661 Kemoterápia, DAV/B protokoll szerint (01. fázis)
- 76671 Kemoterápia, DAV/C protokoll szerint (01. fázis)
- 76681 Kemoterápia, DAV/D protokoll szerint (01. fázis)
- 76691 Kemoterápia, DAV/E protokoll szerint (01. fázis)
- 76701 Kemoterápia, FLAG/A protokoll szerint (01. fázis)
- 76711 Kemoterápia, FLAG Mitoxanthronnal (FLAG) protokoll szerint (01. fázis)
- 76721 Kemoterápia, FLAG Idarubicinnel (FLAG IDA) protokoll szerint (01. fázis)
- 76731 Kemoterápia, HAM/A protokoll szerint (01. fázis)
- 76741 Kemoterápia, HAM/B protokoll szerint (01. fázis)
- 76751 Kemoterápia, HAM/C protokoll szerint (01. fázis)
- 76761 Kemoterápia, HDA/A protokoll szerint (01. fázis)
- 76762 Kemoterápia, HDA/A protokoll szerint (02. fázis)

- 76763 Kemoterápia, HDA/A protokoll szerint (03. fázis)
- 76771 Kemoterápia, HDA/B protokoll szerint (01. fázis)
- 76772 Kemoterápia, HDA/B protokoll szerint (02. fázis)
- 76773 Kemoterápia, HDA/B protokoll szerint (03. fázis)
- 76774 Kemoterápia, HDA/B protokoll szerint (04. fázis)
- 76781 Kemoterápia, ICE protokoll szerint (01. fázis)
- 76791 Kemoterápia, MACE protokoll szerint (01. fázis)
- 76801 Kemoterápia, S-HAM/A protokoll szerint (01. fázis)
- 76802 Kemoterápia, S-HAM/A protokoll szerint (02. fázis)
- 76811 Kemoterápia, S-HAM/B protokoll szerint (01. fázis)
- 76812 Kemoterápia, S-HAM/B protokoll szerint (02. fázis)
- 76821 Kemoterápia, TAD/A protokoll szerint (01. fázis)
- 76831 Kemoterápia, VAPA protokoll szerint (01. fázis)

**\*\*\* KEMOTERÁPIA III. "H"**

- 75071 Kemoterápia, block A protokoll szerint NHML-ban 18 év alatt (01. fázis)
- 75081 Kemoterápia, block AA protokoll szerint NHML-ban 18 év alatt (01. fázis)
- 75091 Kemoterápia, block B protokoll szerint NHML-ban 18 év alatt (01. fázis)
- 75101 Kemoterápia, block BB protokoll szerint NHML-ban 18 év alatt (01. fázis)
- 75111 Kemoterápia, block CC protokoll szerint NHML-ban 18 év alatt (01. fázis)
- 75121 Kemoterápia, előfázis protokoll szerint NHML-ban 18 év alatt (01. fázis)
- 76081 Kemoterápia, consolidatio protokoll M szerint 18 év alatt (01. fázis)
- 76082 Kemoterápia, consolidatio protokoll M szerint 18 év alatt (02. fázis)
- 76083 Kemoterápia, consolidatio protokoll M szerint 18 év alatt (03. fázis)
- 76084 Kemoterápia, consolidatio protokoll M szerint 18 év alatt (04. fázis)
- 76091 Kemoterápia, HR-1 block protokoll szerint 18 év alatt (01. fázis)
- 76101 Kemoterápia, HR-2 block protokoll szerint 18 év alatt (01. fázis)
- 76111 Kemoterápia, HR-3 protokoll szerint 18 év alatt (01. fázis)
- 76121 Kemoterápia, ind. protokoll, alacsony kockázat 18 év alatt (01. fázis)
- 76122 Kemoterápia, ind. protokoll, alacsony kockázat 18 év alatt (02. fázis)
- 76123 Kemoterápia, ind. protokoll, alacsony kockázat 18 év alatt (03. fázis)
- 76124 Kemoterápia, ind. protokoll, alacsony kockázat 18 év alatt (04. fázis)
- 76125 Kemoterápia, ind. protokoll, alacsony kockázat 18 év alatt (05. fázis)
- 76126 Kemoterápia, ind. protokoll, alacsony kockázat 18 év alatt (06. fázis)
- 76127 Kemoterápia, ind. protokoll, alacsony kockázat 18 év alatt (07. fázis)
- 76128 Kemoterápia, ind. protokoll, alacsony kockázat 18 év alatt (08. fázis)
- 76129 Kemoterápia, ind. protokoll, alacsony kockázat 18 év alatt (09. fázis)
- 7612A Kemoterápia, ind. protokoll, alacsony kockázat 18 év alatt (10. fázis)
- 76141 Kemoterápia, inductio BFM-ALL-MRG protokoll szerint 18 év alatt (01. fázis)
- 76142 Kemoterápia, inductio BFM-ALL-MRG protokoll szerint 18 év alatt (02. fázis)
- 76143 Kemoterápia, inductio BFM-ALL-MRG protokoll szerint 18 év alatt (03. fázis)
- 76144 Kemoterápia, inductio BFM-ALL-MRG protokoll szerint 18 év alatt (04. fázis)
- 76145 Kemoterápia, inductio BFM-ALL-MRG protokoll szerint 18 év alatt (05. fázis)
- 76146 Kemoterápia, inductio BFM-ALL-MRG protokoll szerint 18 év alatt (06. fázis)
- 76147 Kemoterápia, inductio BFM-ALL-MRG protokoll szerint 18 év alatt (07. fázis)
- 76148 Kemoterápia, inductio BFM-ALL-MRG protokoll szerint 18 év alatt (08. fázis)
- 76149 Kemoterápia, inductio BFM-ALL-MRG protokoll szerint 18 év alatt (09. fázis)
- 7614A Kemoterápia, inductio BFM-ALL-MRG protokoll szerint 18 év alatt (10. fázis)
- 76841 Kemoterápiás protokoll, inductio AML-ben 18 év alatt (01. fázis)
- 76861 Kemoterápiás protokoll, inductio AML-ben 18 év alatt (01. fázis)
- 76891 Kemoterápiás protokoll, cytoereduktív előf. AML-ban 18 év alatt (01. fázis)
- 76911 Kemoterápia, inductio II AML-ben 18 év alatt protokoll szerint (01. fázis)
- 76921 Kemoterápia, intensificatio AML-ben protokoll szerint 18 év alatt (01. fázis)
- 78871 Kemoterápiás protokoll, consolidatio AML-ben 18 év alatt (01. fázis)
- 78872 Kemoterápiás protokoll, consolidatio AML-ben 18 év alatt (02. fázis)
- 78873 Kemoterápiás protokoll, consolidatio AML-ben 18 év alatt (03. fázis)
- 78874 Kemoterápiás protokoll, consolidatio AML-ben 18 év alatt (04. fázis)
- 78875 Kemoterápiás protokoll, consolidatio AML-ben 18 év alatt (05. fázis)
- 78876 Kemoterápiás protokoll, consolidatio AML-ben 18 év alatt (06. fázis)
- 78877 Kemoterápiás protokoll, consolidatio AML-ben 18 év alatt (07. fázis)

- 78878 Kemoterápiás protokoll, consolidatio AML-ben 18 év alatt (08. fázis)  
 78879 Kemoterápiás protokoll, consolidatio AML-ben 18 év alatt (09. fázis)  
 7887A Kemoterápiás protokoll, consolidatio AML-ben 18 év alatt (10. fázis)  
 7887B Kemoterápiás protokoll, consolidatio AML-ben 18 év alatt (11. fázis)  
 7887C Kemoterápiás protokoll, consolidatio AML-ben 18 év alatt (12. fázis)

\*\*\*\* **99 941A Szívátültetés**

BEAVATKOZÁSOK

- 53750 Szívátültetés

\*\*\*\* **99 941C Veseátültetés**

BEAVATKOZÁSOK

- 55551 Veseátültetés halottból  
 55553 Veseátültetés élőből

\*\*\*\* **99 941D Májátültetés**

BEAVATKOZÁSOK

- 55040 Májátültetés

\*\*\*\* **99 941E Tüdőátültetés**

BEAVATKOZÁSOK

- 53350 Egyoldali tüdőátültetés  
 53351 Kétoldali tüdőátültetés

\*\*\*\* **99 941G Kombinált vese-, hasnyálmirigy-átültetés**

BEAVATKOZÁSOK "A"

- 55280 Transplantatio pancreatis  
 55282 Pancreas segment autotransplantatio  
 55283 Pancreas segment homotransplantatio

BEAVATKOZÁSOK "B"

- 55551 Veseátültetés halottból  
 55553 Veseátültetés élőből

BEAVATKOZÁSOK "C"

- 55285 Kombinált hasnyálmirigy- és veseátültetés  
 ("A" BEAV. ÉS "B" BEAV.) VAGY ("C" BEAV.)

\*\*\*\* **99 941H Allogén csontvelő-transzplantáció**

BEAVATKOZÁSOK

- 54100 Felnőtt allogén csontvelő transzplantáció  
 54102 Gyermek allogén csontvelő transzplantáció

\*\*\*\* **99 941K Autológ csontvelő-transzplantáció**

BEAVATKOZÁSOK

- 54101 Felnőtt autológ csontvelő transzplantáció  
 54103 Gyermek autológ csontvelő transzplantáció

\*\*\*\* **99 941T Májátültetés előtti kivizsgálás**

BETEGSÉGEK

- K7030 Alkoholos májsugorodás  
 K7170 Toxikus májbetegség fibrosissal és cirrhosissal  
 K7430 Primer biliaris cirrhosis  
 K7440 Secundaer biliaris cirrhosis  
 K7450 Biliaris cirrhosis, k.m.n.  
 K7460 Egyéb és k.m.n. májsugorodás

ÉS BEAVATKOZÁSOK

- 55192 Májátültetés előtti kivizsgálás

## \*\*\*\* 99 941U Szívátültetés előtti kivizsgálás

## BETEGSÉGEK

## Az 05. főcsoportba tartozó bármely betegség

## ÉS BEAVATKOZÁSOK

53752 Szívátültetés előtti kivizsgálás

## \*\*\*\* 99 941V Műszívkezelés

## "1" TÍPUSKÉNT ELFOGADOTT BETEGSÉGKÓDOK

I4080 Egyéb heveny szívizomgyulladás  
 I4250 Egyéb restrictiv cardiomyopathia  
 I4990 Szívritmuszavar, k.m.n.  
 Q2000 Közös artériás törzs  
 Q2010 Kettős kiszáradású jobb kamra  
 Q2020 Kettős kiszáradású bal kamra  
 Q2040 Egykamrájú szív  
 Q2080 A szívüregek és összeköttetések egyéb veleszületett rendellenességei  
 Q2090 A szívüregek és összeköttetések veleszületett rendellenessége, k.m.n.  
 Q2130 Fallot-tetralógia  
 Q2260 Hypoplasiás jobb szív-syndroma  
 Q2320 A kéthegyű billentyű veleszületett szűkülete  
 Q2340 Hypoplasiás bal szív-syndroma  
 Q2420 Hárompitvarú szív  
 Q2450 A koszorúerek rendellenessége  
 T8620 Szív-transzplantatum elégtelenség vagy kilökődés  
 T8630 Szív-tüdő transzplantatum elégtelenség vagy kilökődés

## ÉS "3" TÍPUSKÉNT ELFOGADOTT BETEGSÉGKÓDOK

I5004 Cardialis decompensatio NYHA IV. stádium

## ÉS BETEGSÉGEK

Z5141 Szívtranszplantációra előjegyzett beteg

## ÉS BETEGSÉGEK

Z9680 Egyéb meghatározott beültetett működő eszközt viselő személy

## ÉS BEAVATKOZÁSOK

53753 Műszív beültetése transzplantációra váró betegnél

## ÉS BEAVATKOZÁSOK

01521 Műszív egyszer használatos eszközei transzplantációra váró betegnél

## \*\*\*\* 99 9420 Transzplantátum-elégtelenség

## BETEGSÉGEK

T8600 Csontvelő-transzplantatum kilökődés  
 T8601 Csontvelő transzplantatit követő immunglobulin hiány  
 T8610 Vese-transzplantatum elégtelenség vagy kilökődés  
 T8620 Szív-transzplantatum elégtelenség vagy kilökődés  
 T8630 Szív-tüdő transzplantatum elégtelenség vagy kilökődés  
 T8640 Máj-transzplantatum elégtelenség vagy kilökődés  
 T8650 Csontvelő transzplantatit követő chronicus GVHD  
 T8651 Csontvelő transzplantatit követő chronicus GVHD I-II. stádium  
 T8652 Csontvelő transzplantatit követő chronicus GVHD III-IV. stádium  
 T8661 Graft elégtelenség infectios szövődménnyel autolog csontv.átült. után  
 T8662 Graft elégtelenség infectios szövődménnyel allogen csontv.átült. után  
 T8663 Graft elégtelenség nem infect.szövődménnyel autolog csontv.átült. után  
 T8664 Graft elégtelenség nem infect.szövődménnyel allogen csontv.átült. után  
 T8680 Egyéb transzplantatum elégtelenség vagy kilökődés  
 T8690 K.m.n. transzplantatum elégtelenség vagy kilökődés

**\*\*\*\* 99 9422 Kiegészítő HBCs transzplantátummal élő személy ellátására**

BETEGSÉGEK

**Bármely nem tiltott betegségkód**

ÉS "V" TÍPUSKÉNT ELFOGADOTT BETEGSÉGKÓDOK

- Z9400 Veseátültetés után lévő személy  
 Z9410 Szívátültetés után lévő személy  
 Z9420 Tüdőátültetés után lévő személy  
 Z9440 Májátültetés után lévő személy  
 Z9483 Allogén csontvelő átültetés után lévő személy

RÁÉPÍTETT HBCS, MELY VALAMENNYI HBCS MELLETT ELSZÁMOLHATÓ, HA AZ ÁPOLÁSI  
 NAPOK SZÁMA ELÉRI AZ 5 NAPOT ÉS AZ ADOTT SZERV TRANSZPLANTÁCIÓJÁT KIFEJEZŐ  
 BNO-KÓD "V" BETŰJELLEL VAN FELTŰNTETVE

**\*\*\*\* 99 9430 Sugárterápia**

BETEGSÉGEK

**A C0000-C9691, D000-D0970 és D3700-D4860 tartományokban lévő bármely betegség**

VAGY BETEGSÉGEK

- H0520 Exophthalmusos állapotok  
 H3100 Chorioretineális hegek

ÉS BEAVATKOZÁSOK

- 35840 Polycythaemia rubra P-32 kezelése  
 37100 Közelbesugárzás Chaoul/van der Plaats, egy mező  
 37110 Felületi lágy röntgen terápia 10-60 kV, egy mező  
 37120 Félmély röntgenterápia, 60-150 kV, egy mező  
 37130 Mély röntgenterápia 150-400 kV, egy mező  
 37131 Mély rtg. ter. 150-400 kV-ig, masszív rács kezel  
 37200 Lineáris accelerátor, foton 6 MV-ig, egy mező  
 37210 Lineáris accelerátor, foton 7-15 MV-ig, egy mező  
 37211 Lin.acc. fotonterápia, egész test, nagymezős  
 37220 Lineáris accelerátor, foton 16 MV és afelett, egy mező  
 37240 Betatron foton 20 MV felett, egy mezős  
 37271 Kombinált foton tér. (pl.6+23 MV-x), több mezős  
 37300 Lineáris accelerátor, elektron 5 MeV-ig, egy mező  
 37310 Lineáris accelerátor, elektron 6-10 MeV-ig, egy mező  
 37316 Lin.acc. elektron terápia,totál skin nagymezős  
 37320 Lineáris accelerátor, elektron 11 MeV és felette, egy mező  
 37330 Betatron elektron 20 MeV-ig, egy mezős  
 37340 Betatron elektron 21 MeV felett, egy mezős  
 37371 Kombinált nagyenergiájú elektron th.  
 37510 Cézium-137 teleterápia, egy mező  
 37520 Cobalt-60 teleterápia, egy mező  
 37526 Egésztest telekobalt besugárzás  
 38202 Sugárforrás végleges behelyezés hypophysisbe  
 38238 Izotóp intracavitális elhelyezése  
 38307 Rádium tüzelés, behelyezés, bármilyen testtájon  
 38331 Interstitialis izotóp kezelés has, medence, LDR  
 38682 HDR AL kezelés agyi stereotaxias / target

**\*\*\*\* 99 9431 Kiegészítő HBCs vérképzőrendszeri betegségeknél végzett kemoterápia esetén, cardiotoxicitás kivédésére (anthracyclin adagolás mellett)**

DAGANATOK "A"

- C8100 Hodgkin kór, nyiroksejt túlsúly  
 C8110 Hodgkin kór, nodularis sclerosis  
 C8120 Hodgkin kór, kevert sejteség  
 C8130 Hodgkin kór, nyiroksejtes kimerülés  
 C8170 Hodgkin-kór egyéb formája  
 C8190 Hodgkin kór, k.m.n.

- C8200 Non-Hodgkin lymphoma, osztódó kis sejtes, follicularis  
C8210 Non-Hodgkin lymphoma, kevert hassított kis és nagysejtes, follicularis  
C8220 Non-Hodgkin lymphoma, nagysejtes, follicularis  
C8270 A follicularis non-Hodgkin lymphoma egyéb típusai  
C8290 Follicularis non-Hodgkin lymphoma, k.m.n.  
C8300 Non-Hodgkin lymphoma, kis-sejtes (diffúz)  
C8310 Non-Hodgkin lymphoma, hasított kis-sejtes (diffúz)  
C8320 Non-Hodgkin lymphoma, kevert kis és óriás sejtes (diffúz)  
C8330 Non-Hodgkin lymphoma, nagy sejtes (diffúz)  
C8340 Non-Hodgkin lymphoma, immunoblastos (diffúz)  
C8350 Non-Hodgkin lymphoma, lymphoblastos (diffúz)  
C8360 Non-Hodgkin lymphoma, differenciálatlan (diffúz)  
C8370 Burkitt-lymphoma  
C8380 A diffúz non-Hodgkin lymphoma egyéb típusai  
C8390 Diffúz non-Hodgkin lymphoma, k.m.n.  
C8400 Mycosis fungoides  
C8410 Sézary-kór  
C8420 T-zónás lymphoma  
C8430 Lymphoepithelialis lymphoma  
C8440 Perifériás T-sejtes lymphoma  
C8450 Egyéb és meghatározatlan T-sejtes lymphomák  
C8500 Lymphosarcoma  
C8510 B-sejtes lymphoma, k.m.n.  
C8570 A non-Hodgkin lymphoma egyéb meghatározott típusai  
C8590 Non-Hodgkin lymphoma k.m.n.  
C9000 Myeloma multiplex  
C9010 Plasmasejtes leukaemia  
C9020 Plasmocytoma, extramedullaris  
C9100 Heveny lymphoblastos leukaemia  
C9101 Heveny lymphoblastos leukaemia, alacsony-közepes malignitás  
C9102 Heveny lymphoblastos leukaemia, magas malignitás  
C9110 Krónikus lymphocytás leukaemia  
C9120 Szubakut lymphocytás leukaemia  
C9130 Prolymphocytás leukaemia  
C9140 Szőrös-sejtes leukaemia  
C9150 Felnőttkori T-sejtes leukaemia  
C9170 Egyéb lymphoid leukaemia  
C9190 Lymphoid leukaemia, k.m.n.  
C9200 Akut myeloid leukaemia  
C9201 Akut myeloid leukaemia, alacsony-közepes malignitás  
C9202 Akut myeloid leukaemia, magas malignitás  
C9210 Krónikus myeloid leukaemia  
C9220 Szubakut myeloid leukaemia  
C9230 Myeloid sarcoma  
C9240 Akut promyelocytás leukaemia  
C9241 Akut promyelocytás leukaemia, alacsony-közepes malignitás  
C9242 Akut promyelocytás leukaemia, magas malignitás  
C9250 Akut myelomonocytás leukaemia  
C9251 Akut myelomonocytás leukaemia, alacsony-közepes malignitás  
C9252 Akut myelomonocytás leukaemia, magas malignitás  
C9270 Egyéb myeloid leukaemia  
C9290 Myeloid leukaemia k.m.n.  
C9300 Akut monocytás leukaemia  
C9301 Akut monocytás leukaemia, alacsony-közepes malignitás  
C9302 Akut monocytás leukaemia, magas malignitás  
C9310 Krónikus monocytás leukaemia  
C9320 Szubakut monocytás leukaemia  
C9370 Egyéb monocytás leukaemia  
C9390 Monocytás leukaemia, k.m.n.

- C9400 Akut erythraemia és erythroleukaemia  
 C9401 Akut erythraemia és erythroleukaemia, alacsony-közepes malignitás  
 C9402 Akut erythraemia és erythroleukaemia, magas malignitás  
 C9410 Krónikus erythraemia  
 C9420 Akut megakaryoblastos leukaemia  
 C9421 Akut megakaryoblastos leukaemia, alacsony-közepes malignitás  
 C9422 Akut megakaryoblastos leukaemia, magas malignitás  
 C9430 Hízósejtes leukaemia  
 C9440 Akut panmyelosis  
 C9450 Akut myelofibrosis  
 C9470 Egyéb meghatározott leukaemiák  
 C9500 Meghatározatlan sejttípusú akut leukaemia  
 C9501 Meghatározatlan sejttípusú akut leukaemia, alacsony-közepes malignitás  
 C9502 Meghatározatlan sejttípusú akut leukaemia, magas malignitás  
 C9510 Meghatározatlan sejttípusú krónikus leukaemia  
 C9520 Meghatározatlan sejttípusú szubakut leukaemia  
 C9570 Egyéb meghatározatlan sejttípusú leukaemia  
 C9590 Leukaemia, k.m.n.  
 C9610 Malignus histiocytosis  
 C9620 Malignus hízósejtes daganat  
 C9630 Valódi histiocytás lymphoma  
 C9670 A nyirok és vérképző szövetek egyéb meghatározott rosszind. daganata  
 C9690 A nyirok és vérképző szövetek rosszindulatú daganata, k.m.n.  
 D45H0 Polycythaemia vera  
 D4600 Refractaer anaemia igazoltan sideroblastok nélkül  
 D4610 Refractaer anaemia sideroblastokkal  
 D4620 Refractaer anaemia blast-túlsúllyal  
 D4630 Refractaer anaemia blast-túlsúllyal, transformatióval  
 D4640 Refractaer anaemia, k.m.n.  
 D4670 Egyéb myelodysplasiás szindrómák  
 D4690 Myelodysplasiás szindróma, k.m.n.  
 D4700 Bizonytalan természetű histiocytás és hízósejtes daganatok  
 D4710 Idült myeloproliferatív betegség  
 D4720 Monoclonalis gammopathia  
 D4730 Essentialis (haemorrhagiás) thrombocythaemia  
 D4770 A nyirok és vérképző szövetek meghat. bizonytalan természetű daganatai  
 D4790 A nyirok és vérképző szövetek bizonytalan természetű daganata, k.m.n.  
 D7500 Familiaris erythrocytosis  
 D7520 Essentialis thrombocytosis

#### KEMOTERÁPIÁK "B"

- 70741 Kemoterápia, CHOP protokoll szerint (01. fázis)  
 70751 Kemoterápia, CHOP-BLEO protokoll szerint (01. fázis)  
 74531 Kemoterápia, COPP/ABV hibrid protokoll szerint (01. fázis)  
 75021 Kemoterápia, CMVE protokoll szerint (01. fázis)  
 75022 Kemoterápia, CMVE protokoll szerint (02. fázis)  
 75061 Kemoterápia, PROMACE-CYTABOM protokoll szerint (01. fázis)  
 75091 Kemoterápia, block B protokoll szerint NHML-ban 18 év alatt (01. fázis)  
 75101 Kemoterápia, block BB protokoll szerint NHML-ban 18 év alatt (01. fázis)  
 75201 Kemoterápia, CHOP/A protokoll szerint (01. fázis)  
 75211 Kemoterápia, CHOP/B protokoll szerint (01. fázis)  
 75221 Kemoterápia, ABVD protokoll szerint (01. fázis)  
 75231 Kemoterápia, EBVD protokoll szerint (01. fázis)  
 75232 Kemoterápia, EBVD protokoll szerint (02. fázis)  
 75241 Kemoterápia, BEACOPP protokoll szerint (01. fázis)  
 75301 Kemoterápia, CEOP protokoll szerint (01. fázis)  
 75311 Kemoterápia, CNOP protokoll szerint (01. fázis)  
 75321 Kemoterápia, CHOP-BLEO I. szerint (01. fázis)  
 75331 Kemoterápia, CHOP-BLEO II. protokoll szerint (01. fázis)  
 75341 Kemoterápia, CHVmP-VP protokoll szerint (01. fázis)



- 75351 Kemoterápia, COPPBLAM protokoll szerint (01. fázis)  
75361 Kemoterápia, MACOP-B protokoll szerint (01. fázis)  
75363 Kemoterápia, MACOP-B protokoll szerint (03. fázis)  
75365 Kemoterápia, MACOP-B protokoll szerint (05. fázis)  
75367 Kemoterápia, MACOP-B protokoll szerint (07. fázis)  
75369 Kemoterápia, MACOP-B protokoll szerint (09. fázis)  
7536B Kemoterápia, MACOP-B protokoll szerint (11. fázis)  
75371 Kemoterápia, M-BACOD I. protokoll szerint (01. fázis)  
75381 Kemoterápia, M-BACOD II. protokoll szerint (01. fázis)  
75401 Kemoterápia, BAVP protokoll szerint (01. fázis)  
75411 Kemoterápia, PMM protokoll szerint (01. fázis)  
75531 Kemoterápia, VAD protokoll szerint (01. fázis)  
75551 Kemoterápia, ABCM protokoll szerint (01. fázis)  
75572 Kemoterápia, VMCP/VPAB protokoll szerint (02. fázis)  
75591 Kemoterápia, MINE protokoll szerint (01. fázis)  
75601 Kemoterápia, VIM protokoll szerint (01. fázis)  
75611 Kemoterápia, IVE protokoll szerint (01. fázis)  
75641 Kemoterápia, Coleman protokoll szerint (01. fázis)  
75644 Kemoterápia, Coleman protokoll szerint (04. fázis)  
7564C Kemoterápia, Coleman protokoll szerint (12. fázis)  
7564D Kemoterápia, Coleman protokoll szerint (13. fázis)  
7564G Kemoterápia, Coleman protokoll szerint (16. fázis)  
7564J Kemoterápia, Coleman protokoll szerint (19. fázis)  
76011 Kemoterápia, Hyper-CVAD protokoll "A" verzió szerint (01. fázis)  
76031 Kemoterápia, Hoelczer protokoll 2.lépcső "A" verzió szerint (01. fázis)  
76061 Kemoterápia, Hoelczer indukció protokoll szerint (01. fázis)  
76062 Kemoterápia, Hoelczer indukció protokoll szerint (02. fázis)  
76063 Kemoterápia, Hoelczer indukció protokoll szerint (03. fázis)  
76064 Kemoterápia, Hoelczer indukció protokoll szerint (04. fázis)  
76071 Kemoterápia, Hoelczer protokoll reindukció szerint (01. fázis)  
76072 Kemoterápia, Hoelczer protokoll reindukció szerint (02. fázis)  
76073 Kemoterápia, Hoelczer protokoll reindukció szerint (03. fázis)  
76074 Kemoterápia, Hoelczer protokoll reindukció szerint (04. fázis)  
76101 Kemoterápia, HR-2 block protokoll szerint 18 év alatt (01. fázis)  
76122 Kemoterápia, ind. protokoll, alacsony kockázat 18 év alatt (02. fázis)  
76124 Kemoterápia, ind. protokoll, alacsony kockázat 18 év alatt (04. fázis)  
76142 Kemoterápia, inductio BFM-ALL-MRG protokoll szerint 18 év alatt (02. fázis)  
76144 Kemoterápia, inductio BFM-ALL-MRG protokoll szerint 18 év alatt (04. fázis)  
76146 Kemoterápia, inductio BFM-ALL-MRG protokoll szerint 18 év alatt (06. fázis)  
76149 Kemoterápia, inductio BFM-ALL-MRG protokoll szerint 18 év alatt (09. fázis)  
76171 Kemoterápia, késői intenzifikáció protokoll II/1 18 év alatt (01. fázis)  
76173 Kemoterápia, késői intenzifikáció protokoll II/1 18 év alatt (03. fázis)  
76175 Kemoterápia, késői intenzifikáció protokoll II/1 18 év alatt (05. fázis)  
76176 Kemoterápia, késői intenzifikáció protokoll II/1 18 év alatt (06. fázis)  
76511 Kemoterápia, 3+7/A Daunorubicin protokoll szerint (01. fázis)  
76521 Kemoterápia, 3+7/B Daunorubicin protokoll szerint (01. fázis)  
76531 Kemoterápia, 3+7/C Daunorubicin protokoll szerint (01. fázis)  
76541 Kemoterápia, 3+7/D Daunorubicin protokoll szerint (01. fázis)  
76551 Kemoterápia, 3+7/E Mitoxantron protokoll szerint (01. fázis)  
76561 Kemoterápia, 3+7/F Mitoxantron protokoll szerint (01. fázis)  
76571 Kemoterápia, 3+7/G Idarubicin protokoll szerint (01. fázis)  
76581 Kemoterápia, 3+7/H Idarubicin protokoll szerint (01. fázis)  
76591 Kemoterápia, AME protokoll szerint (01. fázis)  
76611 Kemoterápia, B-ALL "B" block protokoll szerint (01. fázis)  
76631 Kemoterápia, BISHOP protokoll szerint (01. fázis)  
76641 Kemoterápia, BISHOP/B protokoll szerint (01. fázis)  
76651 Kemoterápia, DAV/A protokoll szerint (01. fázis)  
76661 Kemoterápia, DAV/B protokoll szerint (01. fázis)  
76671 Kemoterápia, DAV/C protokoll szerint (01. fázis)

- 76681 Kemoterápia, DAV/D protokoll szerint (01. fázis)  
 76691 Kemoterápia, DAV/E protokoll szerint (01. fázis)  
 76711 Kemoterápia, FLAG Mitoxanthronnal (FLAG) protokoll szerint (01. fázis)  
 76721 Kemoterápia, FLAG Idarubicinnel (FLAG IDA) protokoll szerint (01. fázis)  
 76731 Kemoterápia, HAM/A protokoll szerint (01. fázis)  
 76741 Kemoterápia, HAM/B protokoll szerint (01. fázis)  
 76751 Kemoterápia, HAM/C protokoll szerint (01. fázis)  
 76781 Kemoterápia, ICE protokoll szerint (01. fázis)  
 76801 Kemoterápia, S-HAM/A protokoll szerint (01. fázis)  
 76802 Kemoterápia, S-HAM/A protokoll szerint (02. fázis)  
 76811 Kemoterápia, S-HAM/B protokoll szerint (01. fázis)  
 76812 Kemoterápia, S-HAM/B protokoll szerint (02. fázis)  
 76821 Kemoterápia, TAD/A protokoll szerint (01. fázis)  
 76831 Kemoterápia, VAPA protokoll szerint (01. fázis)  
 76841 Kemoterápiás protokoll, inductio AML-ben 18 év alatt (01. fázis)  
 76851 Kemoterápia, AIDA protokoll szerint (01. fázis)  
 76852 Kemoterápia, AIDA protokoll szerint (02. fázis)  
 76853 Kemoterápia, AIDA protokoll szerint (03. fázis)  
 76854 Kemoterápia, AIDA protokoll szerint (04. fázis)  
 76861 Kemoterápiás protokoll, inductio AML-ben 18 év alatt (01. fázis)  
 76911 Kemoterápia, inductio II AML-ben 18 év alatt protokoll szerint (01. fázis)  
 78871 Kemoterápiás protokoll, consolidatio AML-ben 18 év alatt (01. fázis)  
 78873 Kemoterápiás protokoll, consolidatio AML-ben 18 év alatt (03. fázis)  
 78875 Kemoterápiás protokoll, consolidatio AML-ben 18 év alatt (05. fázis)  
 78877 Kemoterápiás protokoll, consolidatio AML-ben 18 év alatt (07. fázis)  
 79621 Kemoterápia, ABVD protokoll szerint 18 év alatt (01. fázis)  
 79631 Kemoterápia, OPPA protokoll szerint 18 év alatt (01. fázis)  
 79641 Kemoterápia, OEPA protokoll szerint 18 év alatt (01. fázis)

## BEAVATKOZÁSOK "C"

- 59698 Vérékőzrendszeri betegségeknel végzett kemoterápia kiegészítése Cardioxannal (dexrazoxan)  
 "A" DAGANAT ÉS "B" KEMOTERÁPIA ÉS "C" BEAVATKOZÁS

\*\*\*\* 99 944A *Hodgkin-kór, non-Hodgkin lymphoma, nem akut leukémia kemoterápiája 18 év felett legalább 14E szűrt és besugárzott vérképzőanyag adásával*

## DAGANATOK I. "A"

**A kódlistát ld. kiemelve a főcsoport elején!**

## BETEGSÉGEK "C"

- C8100 Hodgkin kór, nyiroksejt túlsúly  
 C8110 Hodgkin kór, nodularis sclerosis  
 C8120 Hodgkin kór, kevert sejtesség  
 C8130 Hodgkin kór, nyiroksejtes kimerülés  
 C8170 Hodgkin-kór egyéb formája  
 C8190 Hodgkin kór, k.m.n.

## KEMOTERÁPIA I. "F"

**A kódlistát ld. kiemelve a főcsoport elején!**

## KEMOTERÁPIA II. "G"

**A kódlistát ld. kiemelve a főcsoport elején!**

## BEAVATKOZÁSOK "L"

- 70281 Kemoterápia, CEP protokoll szerint (01. fázis)  
 73111 Kemoterápia, VIP/C protokoll szerint (01. fázis)  
 73361 Kemoterápia, VIP/A protokoll szerint (01. fázis)  
 73371 Kemoterápia, VIP/B Carboplatinnal protokoll szerint (01. fázis)  
 73661 Kemoterápia, VIP/H protokoll szerint (01. fázis)  
 74521 Kemoterápia, COPP protokoll szerint, Prednisolonnal Hodgkin kórban (01. fázis)  
 74531 Kemoterápia, COPP/ABV hibrid protokoll szerint (01. fázis)  
 75022 Kemoterápia, CMVE protokoll szerint (02. fázis)

- 75221 Kemoterápia, ABVD protokoll szerint (01. fázis)  
 75231 Kemoterápia, EBVD protokoll szerint (01. fázis)  
 75232 Kemoterápia, EBVD protokoll szerint (02. fázis)  
 75241 Kemoterápia, BEACOPP protokoll szerint (01. fázis)  
 75271 Kemoterápia, CEP/A protokoll szerint (01. fázis)  
 75411 Kemoterápia, PMM protokoll szerint (01. fázis)  
 75581 Kemoterápia, DHAP protokoll szerint (01. fázis)  
 75591 Kemoterápia, MINE protokoll szerint (01. fázis)  
 75601 Kemoterápia, VIM protokoll szerint (01. fázis)  
 75611 Kemoterápia, IVE protokoll szerint (01. fázis)  
 75621 Kemoterápia, IMVP-16 protokoll szerint (01. fázis)  
 75622 Kemoterápia, IMVP-16 protokoll szerint (02. fázis)  
 75631 Kemoterápia, Dexa-BEAM protokoll szerint (01. fázis)  
 75651 Kemoterápia, ESHAP protokoll szerint (01. fázis)

## VÉRKÉSZÍTMÉNYEK "D"

- 66338 Trombocita koncentrátum, 1E gépi aferezisből, saját plazmában, szereléssel  
 66339 Trombocita koncentrátum, 1E gépi aferezisből, közegcserélt, szereléssel  
 66347 Trombocita koncentrátum, zárt rendszerben, poolozott, szűrt, 1 E teljes vérből, szereléssel  
 66348 Vörösvérsejt koncentrátum, 1 E gépi aferezis, adenin tartalmú oldatban reszuszpendált, szereléssel  
 66992 Vörösvérsejt koncentrátum, zárt rendszerben, szűrt, mosott fiziológiás sóban vagy adenin tartalmú oldatban reszuszpendált, szereléssel  
 69401 Trombocita koncentrátum, zárt rendszerben, poolozott, szűrt, közegcserélt 1E teljes vérből, szereléssel  
 69403 Trombocita koncentrátum, fagyasztott, felolvasztott, szűrt, közegcserélt, 1E gépi aferezisből, -80 °C, szereléssel  
 69971 Vörösvérsejt koncentrátum, szűrt, fagyasztott, -196 °C, szereléssel  
 69972 Vörösvérsejt koncentrátum, zárt rendszerben, szűrt, adenin tartalmú oldatban reszuszpendált, szereléssel

## BEAVATKOZÁSOK "E"

- 88135 Transzfúzió során végzett tevékenység

## BEAVATKOZÁSOK "H"

- 98002 Kiegészítő pont besugárzott vér adásakor  
 [{"A" DIAGN. ÉS {"F" VAGY "G" BEAV.}] VAGY {"C" DIAGN. ÉS {"F" VAGY "L" BEAV.}}] ÉS [{"D" VÉRK. ÉS "E" BEAV. ÉS "H" BEAV.}] ÉS A VÉRKÉSZÍTMÉNYBŐL LEGALÁBB 14 EGYSÉG SZÜKSÉGES

\*\*\*\* 99 944C *Hodgkin-kór, non-Hodgkin lymphoma, nem akut leukémia kemoterápiája, legalább 7E szűrt vagy besugárzott vérkészítmény adásával*

## DAGANATOK I. "A"

**A kódlistát ld. kiemelve a főcsoport elején!**

## BETEGSÉGEK "C"

- C8100 Hodgkin kór, nyiroksejt túlsúly  
 C8110 Hodgkin kór, nodularis sclerosis  
 C8120 Hodgkin kór, kevert sejtesség  
 C8130 Hodgkin kór, nyiroksejtes kimerülés  
 C8170 Hodgkin-kór egyéb formája  
 C8190 Hodgkin kór, k.m.n.

## KEMOTERÁPIA I. "F"

**A kódlistát ld. kiemelve a főcsoport elején!**

## KEMOTERÁPIA II. "G"

**A kódlistát ld. kiemelve a főcsoport elején!**

## BEAVATKOZÁSOK "L"

- 70281 Kemoterápia, CEP protokoll szerint (01. fázis)  
 73111 Kemoterápia, VIP/C protokoll szerint (01. fázis)  
 73361 Kemoterápia, VIP/A protokoll szerint (01. fázis)  
 73371 Kemoterápia, VIP/B Carboplatinnal protokoll szerint (01. fázis)

- 73661 Kemoterápia, VIP/H protokoll szerint (01. fázis)  
 74521 Kemoterápia, COPP protokoll szerint, Prednisolonnal Hodgkin kórban (01. fázis)  
 74531 Kemoterápia, COPP/ABV hibrid protokoll szerint (01. fázis)  
 75022 Kemoterápia, CMVE protokoll szerint (02. fázis)  
 75221 Kemoterápia, ABVD protokoll szerint (01. fázis)  
 75231 Kemoterápia, EBVD protokoll szerint (01. fázis)  
 75232 Kemoterápia, EBVD protokoll szerint (02. fázis)  
 75241 Kemoterápia, BEACOPP protokoll szerint (01. fázis)  
 75271 Kemoterápia, CEP/A protokoll szerint (01. fázis)  
 75411 Kemoterápia, PMM protokoll szerint (01. fázis)  
 75581 Kemoterápia, DHAP protokoll szerint (01. fázis)  
 75591 Kemoterápia, MINE protokoll szerint (01. fázis)  
 75601 Kemoterápia, VIM protokoll szerint (01. fázis)  
 75611 Kemoterápia, IVE protokoll szerint (01. fázis)  
 75621 Kemoterápia, IMVP-16 protokoll szerint (01. fázis)  
 75622 Kemoterápia, IMVP-16 protokoll szerint (02. fázis)  
 75631 Kemoterápia, DEXA-BEAM protokoll szerint (01. fázis)  
 75651 Kemoterápia, ESHAP protokoll szerint (01. fázis)

## VÉRKÉSZÍTMÉNYEK "M"

- 66338 Trombocita koncentrátum, 1E gépi aferezisből, saját plazmában, szereléssel  
 66339 Trombocita koncentrátum, 1E gépi aferezisből, közegcserélt, szereléssel  
 66347 Trombocita koncentrátum, zárt rendszerben, poolozott, szűrt, 1 E teljes vérből, szereléssel  
 69401 Trombocita koncentrátum, zárt rendszerben, poolozott, szűrt, közegcserélt 1E teljes vérből, szereléssel  
 69403 Trombocita koncentrátum, fagyasztott, felolvasztott, szűrt, közegcserélt, 1E gépi aferezisből, -80 °C, szereléssel

## VÉRKÉSZÍTMÉNYEK "N"

- 66343 Vörösvérsejt koncentrátum, zárt rendszerben, szűrt és mosott kb. 50 ml, adenin tartalmú oldatban, reszuszpendált, szereléssel  
 66344 Vörösvérsejt koncentrátum, zárt rendszerben, szűrt, kb. 50 ml, adenin tartalmú oldatban, reszuszpendált, szereléssel  
 66348 Vörösvérsejt koncentrátum, 1 E gépi aferezis, adenin tartalmú oldatban reszuszpendált, szereléssel  
 66992 Vörösvérsejt koncentrátum, zárt rendszerben, szűrt, mosott fiziológiás sóban vagy adenin tartalmú oldatban reszuszpendált, szereléssel  
 69971 Vörösvérsejt koncentrátum, szűrt, fagyasztott, -196 °C, szereléssel  
 69972 Vörösvérsejt koncentrátum, zárt rendszerben, szűrt, adenin tartalmú oldatban reszuszpendált, szereléssel

## VÉRKÉSZÍTMÉNYEK "K"

- 64076 Trombocita koncentrátum, zárt rendszerben, poolozott, 1E teljes vérből, szereléssel  
 64125 Vörösvérsejt koncentrátum zárt rendszerben mosott, fiziológiás sóban vagy adenin tartalmú oldatban reszuszpendált, szereléssel  
 66150 Trombocita koncentrátum, 1E teljes vérből, saját plazmában reszuszpendált, szereléssel  
 66290 Vörösvérsejt koncentrátum határreteg szegény, reszuszpendált, szereléssel  
 66337 Trombocita koncentrátum, zárt rendszerben, poolozott, közegcserélt 1E teljes vérből, szereléssel  
 66993 Vörösvérsejt koncentrátum, fagyasztott, -196 °C, felolvasztott, szereléssel

## BEAVATKOZÁSOK "D"

- 98002 Kiegészítő pont besugárzott vér adásakor

## BEAVATKOZÁSOK "E"

- 88135 Transzfúzió során végzett tevékenység  
 [{"A" DIAGN. ÉS {"F" VAGY "G" BEAV.}}] VAGY [{"C" DIAGN. ÉS {"F" VAGY "L" BEAV.}}] ÉS [{"M" VAGY "N" VÉRK. VAGY {"K" VÉRK. ÉS "D" BEAV.}}] ÉS "E" BEAV.] ÉS A VÉRKÉSZÍTMÉNYBŐL LEGALÁBB 7 EGYSÉG SZÜKSÉGES

\*\*\*\* 99 945A *Non-Hodgkin lymphoma, nem akut leukémia kemoterápiája 18 év felett*

## DAGANATOK I. "A"

**A kódlistát ld. kiemelve a főcsoport elején!**

## VAGY DAGANATOK

- D4600 Refractaer anaemia igazoltan sideroblastok nélkül
- D4610 Refractaer anaemia sideroblastokkal
- D4620 Refractaer anaemia blast-túlsúllyal
- D4640 Refractaer anaemia, k.m.n.
- D4670 Egyéb myelodysplasiás szindrómák
- D4690 Myelodysplasiás szindróma, k.m.n.
- D4700 Bizonytalan természetű histiocytás és hízósejtes daganatok
- D4710 Idült myeloproliferatív betegség
- D4720 Monoclonalis gammopathia
- D4730 Essentialis (haemorrhagiás) thrombocythaemia
- D4770 A nyirok és vérképző szövetek meghat. bizonytalan természetű daganatai
- D4790 A nyirok és vérképző szövetek bizonytalan természetű daganata, k.m.n.

## ÉS KEMOTERÁPIA I. "F"

**A kódlistát ld. kiemelve a főcsoport elején!**

## VAGY KEMOTERÁPIA II. "G"

**A kódlistát ld. kiemelve a főcsoport elején!**

\*\*\*\* **99 945B** *Non-Hodgkin lymphoma, nem akut leukémia kemoterápiája 18 év alatt*

## DAGANATOK I. "A"

**A kódlistát ld. kiemelve a főcsoport elején!**

## VAGY DAGANATOK

- D4600 Refractaer anaemia igazoltan sideroblastok nélkül
- D4610 Refractaer anaemia sideroblastokkal
- D4620 Refractaer anaemia blast-túlsúllyal
- D4640 Refractaer anaemia, k.m.n.
- D4670 Egyéb myelodysplasiás szindrómák
- D4690 Myelodysplasiás szindróma, k.m.n.
- D4700 Bizonytalan természetű histiocytás és hízósejtes daganatok
- D4710 Idült myeloproliferatív betegség
- D4720 Monoclonalis gammopathia
- D4730 Essentialis (haemorrhagiás) thrombocythaemia
- D4770 A nyirok és vérképző szövetek meghat. bizonytalan természetű daganatai
- D4790 A nyirok és vérképző szövetek bizonytalan természetű daganata, k.m.n.

## ÉS KEMOTERÁPIA I. "F"

**A kódlistát ld. kiemelve a főcsoport elején!**

## VAGY KEMOTERÁPIA III. "H"

**A kódlistát ld. kiemelve a főcsoport elején!**

\*\*\*\* **99 950F** *Hodgkin-kór kemoterápiája 18 év felett*

## BETEGSÉGEK

- C8100 Hodgkin kór, nyiroksejt túlsúly
- C8110 Hodgkin kór, nodularis sclerosis
- C8120 Hodgkin kór, kevert sejtesség
- C8130 Hodgkin kór, nyiroksejtes kimerülés
- C8170 Hodgkin-kór egyéb formája
- C8190 Hodgkin kór, k.m.n.

## ÉS KEMOTERÁPIA I. "F"

**A kódlistát ld. kiemelve a főcsoport elején!**

## VAGY BEAVATKOZÁSOK

- 70281 Kemoterápia, CEP protokoll szerint (01. fázis)
- 73111 Kemoterápia, VIP/C protokoll szerint (01. fázis)
- 73361 Kemoterápia, VIP/A protokoll szerint (01. fázis)
- 73371 Kemoterápia, VIP/B Carboplatinnal protokoll szerint (01. fázis)
- 73661 Kemoterápia, VIP/H protokoll szerint (01. fázis)
- 74521 Kemoterápia, COPP protokoll szerint, Prednisolonnal Hodgkin kórban (01. fázis)

- 74531 Kemoterápia, COPP/ABV hibrid protokoll szerint (01. fázis)  
 75022 Kemoterápia, CMVE protokoll szerint (02. fázis)  
 75221 Kemoterápia, ABVD protokoll szerint (01. fázis)  
 75231 Kemoterápia, EBVD protokoll szerint (01. fázis)  
 75232 Kemoterápia, EBVD protokoll szerint (02. fázis)  
 75241 Kemoterápia, BEACOPP protokoll szerint (01. fázis)  
 75271 Kemoterápia, CEP/A protokoll szerint (01. fázis)  
 75411 Kemoterápia, PMM protokoll szerint (01. fázis)  
 75581 Kemoterápia, DHAP protokoll szerint (01. fázis)  
 75591 Kemoterápia, MINE protokoll szerint (01. fázis)  
 75601 Kemoterápia, VIM protokoll szerint (01. fázis)  
 75611 Kemoterápia, IVE protokoll szerint (01. fázis)  
 75621 Kemoterápia, IMVP-16 protokoll szerint (01. fázis)  
 75622 Kemoterápia, IMVP-16 protokoll szerint (02. fázis)  
 75631 Kemoterápia, DEXA-BEAM protokoll szerint (01. fázis)  
 75651 Kemoterápia, ESHAP protokoll szerint (01. fázis)

**\*\*\*\* 99 950H Hodgkin-kór, non-Hodgkin lymphoma, nem akut leukémia kemoterápiája 18 év felett, legalább 14E szűrt vagy besugárzott vérkészítmény adásával**

DAGANATOK I. "A"

**A kódlistát ld. kiemelve a főcsoport elején!**

BETEGSÉGEK "C"

- C8100 Hodgkin kór, nyiroksejt túlsúly  
 C8110 Hodgkin kór, nodularis sclerososis  
 C8120 Hodgkin kór, kevert sejteség  
 C8130 Hodgkin kór, nyiroksejtes kimerülés  
 C8170 Hodgkin-kór egyéb formája  
 C8190 Hodgkin kór, k.m.n.

KEMOTERÁPIA I. "F"

**A kódlistát ld. kiemelve a főcsoport elején!**

KEMOTERÁPIA II. "G"

**A kódlistát ld. kiemelve a főcsoport elején!**

BEAVATKOZÁSOK "R"

- 70281 Kemoterápia, CEP protokoll szerint (01. fázis)  
 73111 Kemoterápia, VIP/C protokoll szerint (01. fázis)  
 73361 Kemoterápia, VIP/A protokoll szerint (01. fázis)  
 73371 Kemoterápia, VIP/B Carboplatinnal protokoll szerint (01. fázis)  
 73661 Kemoterápia, VIP/H protokoll szerint (01. fázis)  
 74521 Kemoterápia, COPP protokoll szerint, Prednisonnal Hodgkin kórban (01. fázis)  
 74531 Kemoterápia, COPP/ABV hibrid protokoll szerint (01. fázis)  
 75022 Kemoterápia, CMVE protokoll szerint (02. fázis)  
 75221 Kemoterápia, ABVD protokoll szerint (01. fázis)  
 75231 Kemoterápia, EBVD protokoll szerint (01. fázis)  
 75232 Kemoterápia, EBVD protokoll szerint (02. fázis)  
 75241 Kemoterápia, BEACOPP protokoll szerint (01. fázis)  
 75271 Kemoterápia, CEP/A protokoll szerint (01. fázis)  
 75411 Kemoterápia, PMM protokoll szerint (01. fázis)  
 75581 Kemoterápia, DHAP protokoll szerint (01. fázis)  
 75591 Kemoterápia, MINE protokoll szerint (01. fázis)  
 75601 Kemoterápia, VIM protokoll szerint (01. fázis)  
 75611 Kemoterápia, IVE protokoll szerint (01. fázis)  
 75621 Kemoterápia, IMVP-16 protokoll szerint (01. fázis)  
 75622 Kemoterápia, IMVP-16 protokoll szerint (02. fázis)  
 75631 Kemoterápia, DEXA-BEAM protokoll szerint (01. fázis)  
 75651 Kemoterápia, ESHAP protokoll szerint (01. fázis)

VÉRKÉSZÍTMÉNYEK "M"

- 66338 Trombocita koncentrátum, 1E gépi aferezisből, saját plazmában, szerelékkel

- 66339 Trombocita koncentrátum, 1E gépi aferezisből, közegcserélt, szereléssel  
 66347 Trombocita koncentrátum, zárt rendszerben, poolozott, szűrt, 1 E teljes vérből, szereléssel  
 69401 Trombocita koncentrátum, zárt rendszerben, poolozott, szűrt, közegcserélt 1E teljes vérből, szereléssel  
 69403 Trombocita koncentrátum, fagyasztott, felolvasztott, szűrt, közegcserélt, 1E gépi aferezisből, -80 °C, szereléssel

## VÉRKÉSZÍTMÉNYEK "N"

- 66348 Vörösvérsejt koncentrátum, 1 E gépi aferezis, adenin tartalmú oldatban reszuszpendált, szereléssel  
 66992 Vörösvérsejt koncentrátum, zárt rendszerben, szűrt, mosott fiziológiás sóban vagy adenin tartalmú oldatban reszuszpendált, szereléssel  
 69971 Vörösvérsejt koncentrátum, szűrt, fagyasztott, -196 °C, szereléssel  
 69972 Vörösvérsejt koncentrátum, zárt rendszerben, szűrt, adenin tartalmú oldatban reszuszpendált, szereléssel

## VÉRKÉSZÍTMÉNYEK "K"

- 64076 Trombocita koncentrátum, zárt rendszerben, poolozott, 1E teljes vérből, szereléssel  
 64125 Vörösvérsejt koncentrátum zárt rendszerben mosott, fiziológiás sóban vagy adenin tartalmú oldatban reszuszpendált, szereléssel  
 66150 Trombocita koncentrátum, 1E teljes vérből, saját plazmában reszuszpendált, szereléssel  
 66290 Vörösvérsejt koncentrátum határreteg szegény, reszuszpendált, szereléssel  
 66337 Trombocita koncentrátum, zárt rendszerben, poolozott, közegcserélt 1E teljes vérből, szereléssel  
 66993 Vörösvérsejt koncentrátum, fagyasztott, -196 °C, felolvasztott, szereléssel

## BEAVATKOZÁSOK "L"

- 98002 Kiegészítő pont besugárzott vér adásakor

## BEAVATKOZÁSOK "P"

- 88135 Transzfúzió során végzett tevékenység  
 [{"A" DIAGN. ÉS {"F" VAGY "G" BEAV.}] VAGY [{"C" DIAGN. ÉS {"F" VAGY "R" BEAV.}] ÉS [{"M" VAGY "N" VÉRK. VAGY {"K" VÉRK. ÉS "L" BEAV.}] ÉS "P" BEAV.] ÉS A VÉRKÉSZÍTMÉNYBŐL LEGALÁBB 14 EGYSÉG SZÜKSÉGES

## \*\*\*\* 99 9511 Radiokemoterápia "A"

## DAGANATOK "C"

**A kódlistát ld. kiemelve a főcsoport elején!**

## DAGANATOK "E"

**A kódlistát ld. kiemelve a főcsoport elején!**

## DAGANATOK "F1"

**A kódlistát ld. kiemelve a főcsoport elején!**

## DAGANATOK "F2"

**A kódlistát ld. kiemelve a főcsoport elején!**

## DAGANATOK "G2"

**A kódlistát ld. kiemelve a főcsoport elején!**

## DAGANATOK "H"

**A kódlistát ld. kiemelve a főcsoport elején!**

## DAGANATOK "I"

**A kódlistát ld. kiemelve a főcsoport elején!**

## DAGANATOK "M"

**A kódlistát ld. kiemelve a főcsoport elején!**

## DAGANATOK "O"

**A kódlistát ld. kiemelve a főcsoport elején!**

## DAGANATOK "T"

**A kódlistát ld. kiemelve a főcsoport elején!**

## RADIOKEMOTERÁPIÁK "C"

- 7575\* Radiokemoterápia, nagydózisú CIFU (5FU) protokoll szerint

## RADIOKEMOTERÁPIÁK "\*D"

- 7427\* Radiokemoterápia, gyomorrák esetén 5FU protokoll szerint  
7577\* Radiokemoterápia, MACDONALD (MAYO) protokoll szerint

## RADIOKEMOTERÁPIÁK "\*E"

- 7428\* Radiokemoterápia anális rák esetén 5FU-MMC protokoll szerint

## RADIOKEMOTERÁPIÁK "\*F"

- 7410\* Radiokemoterápia, végbélrák esetén 5FU protokoll szerint

## RADIOKEMOTERÁPIÁK "\*G"

- 7416\* Radiokemoterápia, hasnyálmirigy rák esetén 5FU protokoll szerint

## RADIOKEMOTERÁPIÁK "\*H"

- 7419\* Radiokemoterápia, tüdőrák esetén CDDP protokoll szerint  
7422\* Radiokemoterápia, tüdőrák esetén CDDP-VP/B protokoll szerint  
7468\* Radiokemoterápia, tüdőrák esetén CBP protokoll szerint

## RADIOKEMOTERÁPIÁK "\*I"

- 7417\* Radiokemoterápia, lágyszöveti tumor esetén CPH-ADM-DTIC protokoll szerint

## RADIOKEMOTERÁPIÁK "\*J"

- 7418\* Radiokemoterápia, méhnyakrák esetén CDDP protokoll szerint  
7469\* Radiokemoterápia, méhnyakrák esetén CBP protokoll szerint

## RADIOKEMOTERÁPIÁK "\*K"

- 7414\* Radiokemoterápia, hólyag rák esetén CDDP protokoll szerint  
7415\* Radiokemoterápia, hólyag rák esetén CBP protokoll szerint

## RADIOKEMOTERÁPIÁK "\*L"

- 7411\* Radiokemoterápia, fej-nyaki rák esetén CDDP protokoll szerint  
7413\* Radiokemoterápia, fej-nyaki rák esetén CDDP+5FU protokoll szerint  
7471\* Radiokemoterápia, fej-nyaki rák esetén CBP+5FU protokoll szerint  
7576\* Radiokemoterápia, fej-nyaki rák esetén CDDP+nagy dózisú CIFU (5FU) protokoll szerint

## RADIOKEMOTERÁPIÁK "\*M"

- 7430\* Radiokemoterápia, fej-nyak tumorok esetén CETUX/A protokoll szerint  
7431\* Radiokemoterápia, fej-nyak tumorok esetén CETUX/B protokoll szerint  
7432\* Radiokemoterápia, fej-nyak tumorok esetén CETUX/C protokoll szerint

## BEAVATKOZÁSOK "\*ZZ"

06014 Cetuximab

([DAG. "E" VAGY DAG. "F2"] ÉS RADKEM. "\*C") VAGY (DAG. "E" ÉS RADKEM. "\*D")  
VAGY (DAG. "F1" ÉS RADKEM. "\*E") VAGY (DAG. "F2" ÉS RADKEM. "\*F") VAGY (DAG. "G2" ÉS  
RADKEM. "\*G") VAGY (DAG. "I" ÉS RADKEM. "\*H") VAGY (DAG. "M" ÉS RADKEM. "\*I") VAGY  
(DAG. "O" ÉS RADKEM. "\*J")  
VAGY (DAG. "T" ÉS RADKEM. "\*K") VAGY ([DAG. "C" VAGY DAG. "H"] ÉS RADKEM. "\*L")  
VAGY ([DAG. "C" VAGY DAG. "H"] ÉS RADKEM. "\*M" ÉS "F" TÍPUSKÉNT "\*ZZ")

\*\*\*\* 99 9512 *Radiokemoterápia "B"*

DAGANATOK "C"

**A kódlistát ld. kiemelve a főcsoport elején!**

DAGANATOK "F2"

**A kódlistát ld. kiemelve a főcsoport elején!**

DAGANATOK "H"

**A kódlistát ld. kiemelve a főcsoport elején!**

RADIOKEMOTERÁPIÁK "\*A"

- 7408\* Radiokemoterápia, végbélrák esetén TEG-FOLINAC protokoll szerint

RADIOKEMOTERÁPIÁK "\*B"

- 7470\* Radiokemoterápia, fej-nyaki rák esetén CBP protokoll szerint  
(DAG. "F2" ÉS RADKEM. "\*A") VAGY ([DAG. "C" VAGY DAG. "H"] ÉS RADKEM. "\*B")



\*\*\*\* 99 9513 *Radiokemoterápia "C"*

DAGANATOK "I"

**A kódlistát ld. kiemelve a főcsoport elején!**

RADIOKEMOTERÁPIÁK "\*A"

7423\* Radiokemoterápia, nem kissejtes tüdőrák esetén TXT-CDDP protokoll szerint

7424\* Radiokemoterápia, nem kissejtes tüdőrák esetén TAX-CBP protokoll szerint

(DAG. "I" ÉS RADKEM. "\*A")

\*\*\*\* 99 9514 *Radiokemoterápia "D"*

DAGANATOK "I"

**A kódlistát ld. kiemelve a főcsoport elején!**

RADIOKEMOTERÁPIÁK "\*A"

7420\* Radiokemoterápia, nem kissejtes tüdőrák esetén TAX protokoll szerint

(DAG. "I" ÉS RADKEM. "\*A")

\*\*\*\* 99 9515 *Radiokemoterápia "E"*

DAGANATOK "C"

**A kódlistát ld. kiemelve a főcsoport elején!**

DAGANATOK "H"

**A kódlistát ld. kiemelve a főcsoport elején!**

RADIOKEMOTERÁPIÁK "\*A"

7430\* Radiokemoterápia, fej-nyak tumorok esetén CETUX/A protokoll szerint

7431\* Radiokemoterápia, fej-nyak tumorok esetén CETUX/B protokoll szerint

7432\* Radiokemoterápia, fej-nyak tumorok esetén CETUX/C protokoll szerint

BEAVATKOZÁSOK "\*ZZ"

06014 Cetuximab

([DAG. "C" VAGY DAG. "H"] ÉS RADKEM. "\*A" ÉS ["1" VAGY "2" TÍPUSKÉNT "\*ZZ"])

\*\*\*\* 99 9520 *5 napot meghaladó gépi lélegeztetés craniotomia és gerincműtétek esetén*

BEAVATKOZÁSOK

14011 Intracranialis képlet percutan biopszia, UH vezérelt

16980 Ventriculoscopia, intracranialis

34473 Intracranialis képlet percutan biopszia, CT vezérelt

50100 Punctio ventriculi cerebri, drain

50101 Epi-subdur., intracerebralis tályog punctio/leszívás

50102 Intracranialis tumor cysta punctiója

50103 Subduralis effusio (csecsemő) punctio és drainage-a

50110 Trepanatio crani, exploratio intracranialis

50111 Decompressiv/explorativ craniotomia, craniectomia

50112 Decompr./expl. suboccipitasis cranio- craniectomia

50113 Osteomyelitises koponyacsont resectio

50114 Subdur., subarachn. tér tartós drainage

50115 Epi-subdur., intracerebralis tályog tartós drainage

50116 Intracran. epi/subdur. abscessus feltárás, eltávolítás

50117 Subduralis haematoma eltávolítása

50118 Epiduralis intracranialis haematoma eltávolítása

50119 Intracerebralis haematoma eltávolítása

5011A Intracerebellaris haematoma eltávolítása

5011B Subdurális effusio (csecsemőkori) radicalis eltávolítása

5011C Ventriculoscopias therapias beavatkozások

50120 Praefrontalis leukotomia

50121 Cingulotomia, comissura, corpus callosum incisio

50122 Tractotomiák, pediculomotomia, Sjöquist műtét

50130 Műtét a törzsdúcok területén, incisio, roncsolás

50131 Cryothalamotomia

- 50132 Stereotacticus laesio a törzsduci struktúrákban  
 50140 Topectomia, gyrectomia, decortatio cerebri  
 50141 Epileptogén focus és zóna excisioja  
 50142 Epileptogén focus és zóna excisioja ECG után  
 50143 Resectio fungus seu prolapsus cerebri  
 50144 Res.abscessus supratentorialis cerebri  
 50145 Res.abscessus cerebellaris  
 50146 Lobectomy cerebri  
 50147 Hemispherectomy  
 50148 Cerebellaris glioma,metastasis,cysta eltávolítása  
 50149 Arnold-Chiari malformatio műtétje  
 5014A Axialis supratentorialis állománytumor eltávolítás  
 5014B Agytörzsi állománybeli tumor v. cysta eltávolítása  
 5014C Suprasellaris tumor transcranialis eltávolítása  
 5014D Parasagittalis és convexitási meningeoma resectio  
 5014E Intaventricularis meningeoma eltávolítása  
 5014F Basis meningeoma/supratent. extracerebr. tumor res.  
 5014G Hátsó scalai meningeoma eltávolítás suboccipit. feltárással  
 5014H Pontocerebell. tumor eltávolítása suboccipit. feltárással  
 5014I Hátsó scala supra-infratent. extracerebr. tumor transtr. eltávolítása  
 5014K Craniospin. extracerebralis tumor suboccip. eltáv.  
 5014L Res.transsigmoid.s.translabyr.neurinomae n.acustici  
 5014M Agykéreg vagy agyhártya incisio  
 50151 Koponyacsont tumor, granuloma eltávolítás  
 50200 Impressió koponyatörés ellátása  
 50201 Nyílt craniocerebralis sérülés komplex ellátása  
 50202 Egyszerű craniostenosis műtétje  
 50203 Calvaria-plastica allo- vagy autografftal  
 50204 Kombinált craniofacialis dysostosis műtete  
 50210 Duraplastica (cranialis) autolog  
 50211 Duraplastica (cranialis) homo-,heterolog  
 50212 Nasalis liquorrhoea, frontalis basisplastica  
 50213 Otogen liquorrhoea műt.Plast.bas.cranii+mastoidect.  
 50214 A.meningea leköttése, resectioja  
 50215 Intracranialis vénás sinusok restructioja  
 50216 Cranialis meningocele és encephalocele restructio  
 50217 Frontobasalis sérülés ellátása  
 50218 Laterobasalis sérülés ellátása  
 50219 Extra-intracranialis arteriális bypass  
 50220 Ventriculo-cysternostomia (Torkildsen műtét)  
 50230 Ventriculo-atrialis shunt beültetés  
 50231 Ventriculo-peritonealis shunt beültetés  
 50232 Ventriculo-cavalis shunt beültetés  
 50240 Ventricularis shunt revisioja  
 50290 Transoralis craniospin.extracerebr.tu.eltáv.  
 50291 Transoralis dens resectio  
 50292 Optochiasmalis arachnolysis  
 50300 Hemilaminect. explor. / decompr. + foraminotomia  
 50301 Flavotomia intrasp.ligamentotomia + foraminotomia  
 50302 Decompressio spinalis anterior  
 50303 Decompressio spinalis anterolateralis  
 50310 Radicotomia spinalis extraduralis  
 50311 Radicotomia spinalis intraduralis  
 50312 Spinalis accessorius és C 1-3 radicotomia  
 50313 Spin.intradur. granuloma/abscessio incisio  
 50314 Spinalis extra-, intraduralis v.intramedul.haemat.eltáv.  
 50320 Chordotomia laminectomiával  
 50321 Percutan stereotacticus chordotomia  
 50322 Longitudinalis myelotomia

- 50330 Gerincvelői cysta incisioja
- 50331 Syringomyelia incisio, syringo-subarachnoid.shunt
- 50332 Syringo-peritonealis shunt
- 50333 Craniospin. átmenet decompr., IV.kamra kimenet reconstructio
- 50334 Intradur.extramed.dors.spinalis tu. eltávolítása
- 50335 Intradur.extramed.ventr.spin.tu.eltávolítása
- 50336 Cauda-tumorok eltávolítása
- 50337 Intramedullaris tumorok exstirpatioja
- 50340 Gerinctörés csontfragm.kiem., decompr.laminectomia
- 50341 Spinalis dura-graft
- 50342 Spinalis meningocele és myelocoele, reconstructio
- 50343 Extra-intr.spin.lipomával komb.meningo-myeloc.műtét
- 50344 Tethered cord műtétje (diastematomyelia is)
- 50345 Spin.epidur. granuloma/absc. resectio
- 50350 Epiduralis és periradicularis cicatrectomia
- 50351 Spinalis arachnolysis, adhesiolysis
- 50360 Lumbalis liquordrainage
- 50361 Lumbo-peritonealis shunt
- 50370 Percutan spinalis gyökroncsolás kémiai szerekkel
- 50371 Percutan spinalis elektro-(thermo-)radicotomia
- 50390 Spinalis neuropacemaker implantatio
- 50402 Intraduralis trigeminus (Gasser-duc) radicotomia
- 50490 Janetta műtét (agyideg decompressio)
- 50590 Mellékveseállomány transplantatioja az agyba
- 50591 Sympathicus ganglion transplantatioja az agyba
- 50740 Corpus pineale regio tumorainak eltávolítása
- 50754 Transspenoid. intra-suprasellaris tumor eltávolítás
- 50761 Rathke-tasak cysta v.cranio-phar. punctio, drainage
- 51604 Transcranialis orbita feltárás
- 52074 Extra-intracr. terj. hátsóscala tumor rad. műtétje
- 52075 Belső hallójárat feltárása a középső scalán át
- 52077 Belső hallójárat feltárása hátsó scala felől
- 5385A Intracranialis dysgenetikus AVM, AV shunt resectio
- 5385B Spinalis extra v.intramedullaris AVM resectio
- 5387A Intracranialis érmalformatiok endovasc. műtete
- 5387B Intraspin. érmalform. superselectív endovasc. embolisatioja
- 5387C Carotideo-cavernosus fistula endovasc. embolisatioja
- 5387D Intracranialis és intrasp. tumorok endovasc. embolisatioja
- 5387E Extracranialis (arc, fej) malform. endovasc. embolisatioja
- 53950 Intracranialis saccularis aneurysma clippelése
- 53951 Többszörös intracran. saccul. aneurysmák clippelése
- 53990 Decompressio arteriae vertebralis
- 58030 Dissectomia anterior cervicalis
- 58031 Dissectomia cervicalis anterior multiplex
- 58032 Dissectomia thor., costo-transversect.s.facetectomia
- 58100 Ventrofixatio cervicalis lemezzel
- 58101 Ventrofixatio cervicalis csont+lemez
- 58102 Spondylodesis cervicalis posterior
- 58103 Spondylodesis cervicalis anterior posteriorque
- 58104 Dens epistrophei törés csavaros fixatioja
- 58105 Cervicalis csigolyatest tu. elülső res. + fixatio
- 58106 Transthor. csigolyatest res. + graft + fémrögzítés
- 58107 Thorac./lumb. csigolyatest can.spin-ba terj.tu.eltávolítása
- 58109 Spondylodesis C-I-II (Magerl műtét)
- 5810A Craniospondylodesis posterior (C-0-I-II)
- 5810B Harrington műtét
- 5810C Luque műtét
- 5810D Jacobs-mutet
- 5810E Rovátkolt lemezelés

- 5810G Steffee lemezelés  
 5810H Gerinc belső rögzítése  
 5810L Spondylodesis ventrolateralis thoracalis  
 5810M Spondylodesis ventrodorsalis  
 5810N Spondylodesis translaminaris  
 5810P Spondylodesis-PLIF  
 81510 Agykamrai v. spinalis shunt leszívása, átöblítése  
 84110 Halo extensio  
 84112 Crutchfield-húzás  
 86610 Spinalis neuropacemaker behelyezése

ÉS INTENZÍV IGAZOLÓ ELJÁRÁSOK

- 87120 Intermittáló pozitív nyomású gépi lélegeztetés, endotracheális intubációval (ellátási napban)  
 87121 Intermittáló pozitív nyomású gépi lélegeztetés, JET technikával (ellátási napban)

VAGY INTENZÍV IGAZOLÓ ELJÁRÁSOK

- 87122 Nasalis CPAP (folyamatos poz. légúti nyomással végzett) lélegeztetés gyerekeknek (ellátási napban)

\*\*\*\* 99 9530 5 napot meghaladó gépi lélegeztetés arc, száj, nyaki betegségek miatt

BETEGSÉGEK

A 03. főcsoportba tartozó bármely betegség

ÉS INTENZÍV IGAZOLÓ ELJÁRÁSOK

- 87120 Intermittáló pozitív nyomású gépi lélegeztetés, endotracheális intubációval (ellátási napban)  
 87121 Intermittáló pozitív nyomású gépi lélegeztetés, JET technikával (ellátási napban)

VAGY INTENZÍV IGAZOLÓ ELJÁRÁSOK

- 87122 Nasalis CPAP (folyamatos poz. légúti nyomással végzett) lélegeztetés gyerekeknek (ellátási napban)

\*\*\*\* 99 9540 5 napot meghaladó gépi lélegeztetés arc, száj, nyaki betegségek kivételével

BETEGSÉGEK

A 03. főcsoport kivételével bármely főcsoport betegségei

ÉS INTENZÍV IGAZOLÓ ELJÁRÁSOK

- 87120 Intermittáló pozitív nyomású gépi lélegeztetés, endotracheális intubációval (ellátási napban)  
 87121 Intermittáló pozitív nyomású gépi lélegeztetés, JET technikával (ellátási napban)

VAGY INTENZÍV IGAZOLÓ ELJÁRÁSOK

- 87122 Nasalis CPAP (folyamatos poz. légúti nyomással végzett) lélegeztetés gyerekeknek (ellátási napban)

\*\*\*\* 99 9541 5 napot meghaladó gépi lélegeztetés nyitott szívűműtétek esetén

BETEGSÉGEK

A 05. vagy a 15. főcsoportba tartozó bármely betegség

NYITOTT SZÍVŰMŰTÉT BEAVATKOZÁSOK "A"

- 53505 Transventricularis mitralis billentyű tágtítás  
 53510 Nyitott valvulotomia aorta billentyűn  
 53511 Nyitott valvulotomia mitralis billentyűn  
 53512 Nyitott valvulotomia tricuspidalis billentyűn  
 53513 Nyitott valvulotomia pulmonalis billentyűn  
 53521 Mechanikus műbillentyű aorta pozícióba  
 53522 Mechanikus műbillentyű mitralis pozícióba  
 53523 Mechanikus műbillentyű tricuspidalis pozícióba  
 53524 Mechanikus műbillentyű pulmonalis pozícióba  
 53525 Biológiai műbillentyű aorta pozícióba  
 53526 Biológiai műbillentyű mitralis pozícióba  
 53527 Biológiai műbillentyű tricuspidalis pozícióba  
 53528 Biológiai műbillentyű pulmonalis pozícióba  
 53529 Rossz műtét / pulm.autograft aorta pozícióba/  
 5352A Aorta honograft / nem gyári biológiai billentyű / beültetése  
 53530 Billentyű plasztika aorta billentyűn  
 53531 Billentyű plasztika mitralis billentyűn

- 53532 Billentyű plasztika tricuspidalis billentyűn
- 53533 Billentyű plasztika pulmonalis billentyűn
- 53540 Papillaris izom visszavarrás
- 53541 Valsalva aneurysma korrekció
- 53542 Supravalvularis ring excisio aortán
- 53543 Infravalvularis ring excisio aortán
- 53545 Annuloplastica cordis
- 53546 Excisio trabeculae /trabecularum carneaе cordis
- 53551 Defectus artef.septi interauric.cordis operatív
- 53552 Defectus artef.septi interauric.cordis transvasalis
- 53561 Pitvari septum korrekció, folttal
- 53562 Kamrai septum korrekció, folttal
- 53563 Correctio septi aorticopulmonalis cum plasticam
- 53564 Kiáramlási folt aortán
- 53565 Kiáramlási folt art. pulmonalison
- 53566 Kiáramlási folt jobb kamrán
- 53567 Aorta conduit
- 53568 Pulmonalis conduit
- 53569 Pulmonalis band
- 53571 Pitvari sövény korrekciója, öltéssel
- 53572 Kamrai septum korrekció, öltéssel
- 53573 Aorticopulmonalis septum korrekció, öltéssel
- 53575 Pitvari switch műtét
- 53576 Aorticopulmonalis switch műtét
- 5357C Aorta pulmonalis homograft beültetés
- 53591 Thrombus eltávolítása pitvarból
- 53592 Thrombus eltávolítása kamrából
- 53593 Resectio myocardii infundibularis
- 5359Z Operatio sine classificatione septi cordis
- 53601 TEA jobb coronarian
- 53602 TEA LAD coronarian
- 53603 TEA CX coronarian
- 53611 Bypass a jobb coronarian és/vagy ágain
- 53612 Bypass a LAD coronarian és/vagy ágain
- 53613 Bypass a CX coronarian és/vagy ágain
- 53621 Mammaria impl. jobb coronariara
- 53622 Mammaria impl. LAD coronariara
- 53623 Mammaria impl. CX coronariara
- 53624 Revascularisatio myocardii cum implant. arteriae
- 53625 Coronaria szűkület műtéti tágítása
- 53626 Jobb coronaria incisio (TEA nélkül, folttal is)
- 53627 LAD coronaria incisio (TEA nélkül, folttal is)
- 53628 CX coronaria incisio (TEA nélkül, folttal is)
- 53629 Bal főtörzs plasztika, v.saphena vagy a.pulm.folttal
- 5362A Coronaria endoprothesis bevezetése nyílt műtéttel
- 53691 Jobb coronaria szájadék át- vagy visszaültetése
- 53692 Bal coronaria szájadék át- vagy visszaültetése
- 53693 Jobb coronaria A-V fistula ligatura
- 53694 LAD coronaria A-V fistula ligatura
- 53695 CX coronaria A-V fistula ligatura
- 5369A Excisio aneurysmae arteriae coronariae
- 53730 Extirpatio myxomae cordis
- 53731 Myotomia seu myectomy ventriculi sinistri cordis
- 53732 Myotomia seu myectomy ventriculi dextri cordis
- 53733 Tumor excisio pitvarból
- 53734 Tumor excisio kamrából
- 53735 Szívaneurysma plicacioja
- 53736 Szívaneurysma resectioja
- 53737 Szívaneurysma resectioja és pótlás folttal

- 53738 Restitutio endocardii cum transplantatum  
 53739 Implantatio prothesis endocardii  
 53760 Implantatio cordis artificialis  
 53761 Implantatio cordis artificialis definitivus  
 53815 TEA aorta  
 5382A Resectio aneurysmae aortae thoracoabdominalis  
 5382E Supraaorticus aneurysma resectio  
 5382J Resectio aneurysmae aortae thoracalis  
 5382K Iv csere/resectio  
 5382M Reconstructio dissectionis aortae  
 53830 Interpositio aorto-supraaorticus  
 53833 Interpositio aorto-aorticus  
 53926 Cavopulmonalis shunt-ök / Glenn, Fontan /

INTENZÍV IGAZOLÓ ELJÁRÁSOK "B"

- 87120 Intermittáló pozitív nyomású gépi lélegeztetés, endotracheális intubációval (ellátási napban)  
 87121 Intermittáló pozitív nyomású gépi lélegeztetés, JET technikával (ellátási napban)

INTENZÍV IGAZOLÓ ELJÁRÁSOK "C"

- 87122 Nasalis CPAP (folyamatos poz. légúti nyomással végzett) lélegeztetés gyerekeknél (ellátási napban)  
 A 05 VAGY A 15 FŐCSOPORT BETEGSÉGE ÉS "A" BEAV. ÉS ("B" BEAV. VAGY "C" BEAV.)

\*\*\*\* 99 9570 *Kiegészítő HBCs H1N1 influenza gyógyszeres kezelésére*

"1" VAGY "3" TÍPUSÚ DIAGNÓZISOK

- J1001 Influenza tüdőgyulladással, H1N1 influenzavírus identifikált  
 J1081 Influenza egyéb tünetekkel, H1N1 influenzavírus identifikált

VAGY "1" TÍPUSKÉNT ELFOGADOTT BETEGSÉGGKÓDOK

- J1011 Influenza egyéb légúti tünetekkel, H1N1 influenzavírus identifikált

ÉS BEAVATKOZÁSOK

- 98106 Antivirális kezelés H1N1 influenzafertőzés esetén (ellátási napban, a 9570 HBCS alsó határnapjánál jelölt ideig)

\*\*\*\* 99 9575 *Belső fémrögzítés eltávolítása tűződrót kivételével (kivéve: csípő, femur, gerinc)*

BETEGSÉGEK

A 03. főcsoportba tartozó bármely betegség

VAGY BETEGSÉGEK

- Q6760 Pectus excavatum

VAGY AZ ALÁBB FELSOROLTAK KIVÉTELÉVEL A 8. FŐCSOPORTBA TARTOZÓ BÁRMELY BETEGSÉG

- S1200 *Az első nyakcsigolya törése*  
 S1210 *A második nyakcsigolya törése*  
 S1220 *Egyéb megnevezett nyakcsigolya törése*  
 S1270 *A nyaki gerinc többszörös törése*  
 S1280 *A nyak egyéb részeinek törése*  
 S1290 *A nyak k.m.n. részének törése*  
 S1300 *A nyaki porckorong traumás sérülése*  
 S1310 *A nyaki csigolya ficama*  
 S1320 *A nyak egyéb és k.m.n. részeinek ficama*  
 S1330 *A nyak többszörös ficama*  
 S2200 *Hátcsigolya törése*  
 S2210 *A háti csigolyák többszörös törése*  
 S2300 *A háti porckorong traumás sérülése*  
 S2310 *Háti csigolya ficama*  
 S3200 *Az ágyéki csigolya törése*  
 S3210 *A keresztcsont törése*  
 S3220 *A farokcsont törése*  
 S3230 *A csípőlapát törése*  
 S3240 *Az acetabulum törése*

- S3250 *A szeméremcsont törése*  
 S3270 *Az ágyéki csigolyák és medence többszörös törése*  
 S3280 *Az ágyéki csigolyák és medence egyéb és k.m.n. részeinek törése*  
 S3300 *Az ágyéki csigolya porckorongjának traumás repedése*  
 S3310 *Az ágyéki csigolya ficama*  
 S3320 *A sacroiliacalis és scarococcygealis ízület ficama*  
 S3330 *Az ágyéki csigolya és medence egyéb és k.m.n. részeinek ficama*  
 S7200 *A combnyak törése*  
 S7210 *Pertrochanter törés*  
 S7220 *Subtrochantericus törés*  
 S7230 *A combcsont testének törése*  
 S7240 *A combcsont distalis törése*  
 S7270 *A combcsont többszörös törése*  
 S7280 *A combcsont egyéb részeinek törései*  
 S7290 *A combcsont k.m.n. részének törése*

#### ÉS BEAVATKOZÁSOK

- 52362 *Endossealis implantatum eltávolítása*  
 57883 *Belső fémrögzítés eltávolítása (szeg, lemez stb., kivéve tűződrót)*  
 5814K *Térdprotézis eltávolítás*  
 58175 *Csulklóprotézis eltávolítás*  
 58176 *Ujjizületi protézis eltávolítás*  
 5818D *Vállprotézis eltávolítás*  
 58195 *Radiusfejecs protézis eltávolítás*  
 58196 *Ulnavég protézis eltávolítás*  
 58198 *Könyökprotézis eltávolítás*  
 83629 *Velőürszeg dinamizálás, retesz eltávolítás*

\*\*\*\* **99 9576** *Belső fémrögzítés (tűződrót) eltávolítása (kivéve: csípő, femur, gerinc)*

#### BETEGSÉGEK

#### A 03. főcsoportba tartozó bármely betegség

#### VAGY BETEGSÉGEK

- Q6760 *Pectus excavatum*  
 S4270 *A kulcscsont, lapocka és felkarcsont többszörös törése*  
 S5270 *Az alkar többszörös törése*  
 S6240 *A kézközépcsontok többszörös törése*  
 S6270 *A kéz ujjainak többszörös törése*

#### VAGY AZ ALÁBB FELSOROLTAK KIVÉTELÉVEL A 8. FŐCSOPORTBA TARTOZÓ BÁRMELY BETEGSÉG

- S1200 *Az első nyakcsigolya törése*  
 S1210 *A második nyakcsigolya törése*  
 S1220 *Egyéb megnevezett nyakcsigolya törése*  
 S1270 *A nyaki gerinc többszörös törése*  
 S1280 *A nyak egyéb részeinek törése*  
 S1290 *A nyak k.m.n. részének törése*  
 S1300 *A nyaki porckorong traumás sérülése*  
 S1310 *A nyaki csigolya ficama*  
 S1320 *A nyak egyéb és k.m.n. részeinek ficama*  
 S1330 *A nyak többszörös ficama*  
 S2200 *Hátcsigolya törése*  
 S2210 *A háti csigolyák többszörös törése*  
 S2300 *A háti porckorong traumás sérülése*  
 S2310 *Háti csigolya ficama*  
 S3200 *Az ágyéki csigolya törése*  
 S3210 *A keresztcsont törése*  
 S3220 *A farokcsont törése*  
 S3230 *A csípőlapát törése*  
 S3240 *Az acetabulum törése*  
 S3250 *A szeméremcsont törése*

- S3270 *Az ágyéki csigolyák és medence többszörös törése*  
 S3280 *Az ágyéki csigolyák és medence egyéb és k.m.n. részeinek törése*  
 S3300 *Az ágyéki csigolya porckorongjának traumás repedése*  
 S3310 *Az ágyéki csigolya ficama*  
 S3320 *A sacroiliacalis és scarococcygealis ízület ficama*  
 S3330 *Az ágyéki csigolya és medence egyéb és k.m.n. részeinek ficama*  
 S7200 *A combnyak törése*  
 S7210 *Pertrochanter törés*  
 S7220 *Subtrochantericus törés*  
 S7230 *A combcsont testének törése*  
 S7240 *A combcsont distalis törése*  
 S7270 *A combcsont többszörös törése*  
 S7280 *A combcsont egyéb részeinek törései*  
 S7290 *A combcsont k.m.n. részének törése*

#### ÉS BEAVATKOZÁSOK

- 57882 Belső fémrögztés eltávolítása (tűződrót)

\*\*\*\* 99 9580 *A-V fistula, Cimino képzése, megszüntetése*

#### BEAVATKOZÁSOK

- 5382P A-V fistula megszüntetése  
 5382R A-V fistula képzése (kivéve Cimino)  
 53920 Anastomosis arterio-venosus sec. Cimino  
 53921 Anastomosis arterio-venosus proximalis sec. Cimino  
 53922 Anastomosis arterio-venosus extr. infer. sec. Cimino

\*\*\*\* 99 959A *Rosszindulatú daganat kemoterápiája "A"*

DAGANATOK "C"

**A kódlistát ld. kiemelve a főcsoport elején!**

DAGANATOK "F"

**A kódlistát ld. kiemelve a főcsoport elején!**

DAGANATOK "F1"

**A kódlistát ld. kiemelve a főcsoport elején!**

DAGANATOK "H"

**A kódlistát ld. kiemelve a főcsoport elején!**

DAGANATOK "I"

**A kódlistát ld. kiemelve a főcsoport elején!**

DAGANATOK "I3"

**A kódlistát ld. kiemelve a főcsoport elején!**

DAGANATOK "J"

**A kódlistát ld. kiemelve a főcsoport elején!**

DAGANATOK "K1"

**A kódlistát ld. kiemelve a főcsoport elején!**

DAGANATOK "L6"

**A kódlistát ld. kiemelve a főcsoport elején!**

DAGANATOK "M"

**A kódlistát ld. kiemelve a főcsoport elején!**

DAGANATOK "N"

**A kódlistát ld. kiemelve a főcsoport elején!**

DAGANATOK "O"

**A kódlistát ld. kiemelve a főcsoport elején!**

DAGANATOK "Q"

**A kódlistát ld. kiemelve a főcsoport elején!**



DAGANATOK "S"  
**A kódlistát ld. kiemelve a főcsoport elején!**

DAGANATOK "S1"  
**A kódlistát ld. kiemelve a főcsoport elején!**

DAGANATOK "T1"  
**A kódlistát ld. kiemelve a főcsoport elején!**

DAGANATOK "U1"  
**A kódlistát ld. kiemelve a főcsoport elején!**

DAGANATOK "V"  
**A kódlistát ld. kiemelve a főcsoport elején!**

DAGANATOK "V3"  
**A kódlistát ld. kiemelve a főcsoport elején!**

DAGANATOK "W"  
**A kódlistát ld. kiemelve a főcsoport elején!**

DAGANATOK "W1"  
**A kódlistát ld. kiemelve a főcsoport elején!**

DAGANATOK "W3"  
**A kódlistát ld. kiemelve a főcsoport elején!**

KEMOTERÁPIÁK "\*A"

7022\* Kemoterápia, 5FU protokoll szerint

KEMOTERÁPIÁK "\*B"

7159\* Kemoterápia, CDDP+5FU/C protokoll szerint

KEMOTERÁPIÁK "\*C"

7347\* Kemoterápia, CPH+CDDP protokoll szerint

KEMOTERÁPIÁK "\*D"

7370\* Kemoterápia, CPH+CDDP/B protokoll szerint

KEMOTERÁPIÁK "\*E"

7901\* Kemoterápia, DTIC/II monoterápia protokoll szerint

KEMOTERÁPIÁK "\*F"

7068\* Kemoterápia, HER kiegészítő protokoll szerint

7137\* Kemoterápia, HER monoterápia telítési ciklus protokoll szerint

7566\* Kemoterápia, HER 3 heti töltődózis protokoll szerint

7567\* Kemoterápia, HER 3 heti fenntartó dózis protokoll szerint

7922\* Kemoterápia, ADRIA protokoll szerint

KEMOTERÁPIÁK "\*G"

7923\* Kemoterápia, EPI/B protokoll szerint

KEMOTERÁPIÁK "\*H"

7924\* Kemoterápia, 5FU heti nagydózisú protokoll szerint

KEMOTERÁPIÁK "\*I"

7113\* Monoterápia, CCNU protokoll szerint

7286\* Kemoterápia, Medullo/PNET-VCR protokoll szerint 18 év alatt

7936\* Kemoterápia, CNSV protokoll szerint 18 év alatt

KEMOTERÁPIÁK "\*J"

7939\* Kemoterápia, EWV protokoll szerint 18 év alatt

KEMOTERÁPIÁK "\*K"

7948\* Kemoterápia, SV protokoll szerint 18 év alatt

KEMOTERÁPIÁK "\*L"

7956\* Kemoterápia, WTV protokoll szerint 18 év alatt

## KEMOTERÁPIÁK "\*M"

- 7984\* Kemoterápia, RVC protokoll szerint 18 év alatt  
7985\* Kemoterápia, RMA protokoll szerint 18 év alatt

## KEMOTERÁPIÁK "\*N"

- 7147\* Kemoterápia, MTX-citarabine protokoll szerint  
7198\* Kemoterápia, intrathecalis MTX protokoll szerint

## KEMOTERÁPIÁK "\*O"

- 7185\* Kemoterápia, PEM monoterápia protokoll szerint  
7362\* Kemoterápia, BEV-tüdő monoterápia protokoll szerint

## KEMOTERÁPIÁK "\*P"

- 7191\* Kemoterápia, PEM-CDDP protokoll szerint

## KEMOTERÁPIÁK "\*Q"

- 7273\* Kemoterápia, Cetuximab monoterápia protokoll szerint

## KEMOTERÁPIÁK "\*R"

- 7456\* Kemoterápia, IRE-monoterápia protokoll szerint

## BEAVATKOZÁSOK "\*ZZ"

06014 Cetuximab

([DAG. "F" VAGY DAG. "F1"] ÉS KEMOT. "\*A") VAGY (DAG. "O" ÉS KEMOT. "\*B") VAGY ([DAG. "C" VAGY DAG. "N" VAGY DAG. "Q"] ÉS KEMOT. "\*C") VAGY ([DAG. "I" VAGY DAG. "Q"] ÉS KEMOT. "\*D")

VAGY ([DAG. "K1" VAGY DAG. "W"] ÉS KEMOT. "\*E") VAGY (DAG. "N" ÉS KEMOT. "\*F") VAGY ([DAG. "M" VAGY DAG. "N"] ÉS KEMOT. "\*G")

VAGY ([DAG. "C" VAGY DAG. "F" VAGY DAG. "F1" VAGY DAG. "H" VAGY DAG. "N"] ÉS KEMOT. "\*H") VAGY (DAG. "V" ÉS KEMOT. "\*I") VAGY ([DAG. "J" VAGY DAG. "M" VAGY DAG. "W1"] ÉS KEMOT. "\*J")

VAGY ([DAG. "H" VAGY DAG. "I" VAGY DAG. "I3" VAGY DAG. "M" VAGY DAG. "S" VAGY DAG. "T1" VAGY DAG. "V3" VAGY DAG. "W3"] ÉS KEMOT. "\*K") VAGY (DAG. "S1" ÉS KEMOT. "\*L") VAGY (DAG. "U1" ÉS KEMOT. "\*M")

VAGY (DAG. "V3" ÉS KEMOT. "\*N") VAGY (DAG. "I" ÉS KEMOT. "\*O") VAGY ([DAG. "I" VAGY DAG. "L6"] ÉS KEMOT. "\*P") VAGY ([DAG. "I" VAGY DAG. "I3"] ÉS KEMOT. "\*R")

VAGY ([ "I"-ES TÍPUSKÉNT DAG. "F" ÉS "3"-AS TÍPUSKÉNT DAG. "W"] ÉS KEMOT. "\*Q" ÉS "F" TÍPUSKÉNT "\*ZZ")

\*\*\*\* 99 959B *Rosszindulatú daganat kemoterápiája "B"*

DAGANATOK "C"

**A kódlistát ld. kiemelve a főcsoport elején!**

DAGANATOK "C1"

**A kódlistát ld. kiemelve a főcsoport elején!**

DAGANATOK "D"

**A kódlistát ld. kiemelve a főcsoport elején!**

DAGANATOK "E"

**A kódlistát ld. kiemelve a főcsoport elején!**

DAGANATOK "E1"

**A kódlistát ld. kiemelve a főcsoport elején!**

DAGANATOK "F"

**A kódlistát ld. kiemelve a főcsoport elején!**

DAGANATOK "F1"

**A kódlistát ld. kiemelve a főcsoport elején!**

DAGANATOK "G"

**A kódlistát ld. kiemelve a főcsoport elején!**

DAGANATOK "G1"  
**A kódlistát ld. kiemelve a főcsoport elején!**

DAGANATOK "G2"  
**A kódlistát ld. kiemelve a főcsoport elején!**

DAGANATOK "H"  
**A kódlistát ld. kiemelve a főcsoport elején!**

DAGANATOK "I"  
**A kódlistát ld. kiemelve a főcsoport elején!**

DAGANATOK "II"  
**A kódlistát ld. kiemelve a főcsoport elején!**

DAGANATOK "I3"  
**A kódlistát ld. kiemelve a főcsoport elején!**

DAGANATOK "J"  
**A kódlistát ld. kiemelve a főcsoport elején!**

DAGANATOK "K"  
**A kódlistát ld. kiemelve a főcsoport elején!**

DAGANATOK "L"  
**A kódlistát ld. kiemelve a főcsoport elején!**

DAGANATOK "L2"  
**A kódlistát ld. kiemelve a főcsoport elején!**

DAGANATOK "L5"  
**A kódlistát ld. kiemelve a főcsoport elején!**

DAGANATOK "M"  
**A kódlistát ld. kiemelve a főcsoport elején!**

DAGANATOK "N"  
**A kódlistát ld. kiemelve a főcsoport elején!**

DAGANATOK "O"  
**A kódlistát ld. kiemelve a főcsoport elején!**

DAGANATOK "O1"  
**A kódlistát ld. kiemelve a főcsoport elején!**

DAGANATOK "P"  
**A kódlistát ld. kiemelve a főcsoport elején!**

DAGANATOK "Q"  
**A kódlistát ld. kiemelve a főcsoport elején!**

DAGANATOK "S"  
**A kódlistát ld. kiemelve a főcsoport elején!**

DAGANATOK "S1"  
**A kódlistát ld. kiemelve a főcsoport elején!**

DAGANATOK "T"  
**A kódlistát ld. kiemelve a főcsoport elején!**

DAGANATOK "T1"  
**A kódlistát ld. kiemelve a főcsoport elején!**

DAGANATOK "U"  
**A kódlistát ld. kiemelve a főcsoport elején!**

DAGANATOK "U1"  
**A kódlistát ld. kiemelve a főcsoport elején!**

## DAGANATOK "V"

**A kódlistát ld. kiemelve a főcsoport elején!**

## DAGANATOK "V3"

**A kódlistát ld. kiemelve a főcsoport elején!**

## DAGANATOK "W"

**A kódlistát ld. kiemelve a főcsoport elején!**

## DAGANATOK "W1"

**A kódlistát ld. kiemelve a főcsoport elején!**

## DAGANATOK "W3"

**A kódlistát ld. kiemelve a főcsoport elején!**

## DAGANATOK "Z"

**A kódlistát ld. kiemelve a főcsoport elején!**

## DAGANATOK "Z4"

**A kódlistát ld. kiemelve a főcsoport elején!**

## KEMOTERÁPIÁK "\*A"

7023\* Kemoterápia, 5FU+FOLINAC hetenkénti nagy dózisu protokoll szerint

7270\* Kemoterápia, Bevacizumab+DeGramont protokoll szerint

## KEMOTERÁPIÁK "\*B"

7026\* Kemoterápia, CAP I. protokoll szerint

## KEMOTERÁPIÁK "\*C"

7037\* Kemoterápia, FEM/B protokoll szerint

## KEMOTERÁPIÁK "\*D"

7045\* Kemoterápia, DeGramont protokoll szerint

## KEMOTERÁPIÁK "\*E"

7091\* Kemoterápia, CAV protokoll szerint

7254\* Kemoterápia, EC/B protokoll szerint

7263\* Kemoterápia, MM/B protokoll szerint

## KEMOTERÁPIÁK "\*F"

7101\* Kemoterápia, ADOC protokoll szerint

## KEMOTERÁPIÁK "\*G"

7161\* Kemoterápia, CEP/2 protokoll szerint

7170\* Kemoterápia, CBP-monoterápia protokoll szerint

7171\* Kemoterápia, VP monoterápia protokoll szerint

## KEMOTERÁPIÁK "\*H"

7172\* Kemoterápia, VPB protokoll szerint

## KEMOTERÁPIÁK "\*I"

7077\* Kemoterápia, ECO protokoll szerint

7188\* Kemoterápia, PE/B protokoll szerint

7189\* Kemoterápia, PE/C protokoll szerint

7193\* Kemoterápia, ECO/B protokoll szerint

7195\* Kemoterápia, CEP/B protokoll szerint

## KEMOTERÁPIÁK "\*J"

7236\* Kemoterápia, EC/A protokoll szerint

7237\* Kemoterápia, FAC/A protokoll szerint

7241\* Kemoterápia, MM protokoll szerint

7247\* Kemoterápia, FAC/C protokoll szerint

7248\* Kemoterápia, AC protokoll szerint

7251\* Kemoterápia, MMC+VBL protokoll szerint (emlő)

7925\* Kemoterápia, módosított CMF protokoll szerint

## KEMOTERÁPIÁK "\*K"

7304\* Kemoterápia, neoadjuváns CDDP+VCR+BLM protokoll szerint

- KEMOTERÁPIÁK "\*L"
- 7305\* Kemoterápia, VPB/D protokoll szerint  
7309\* Kemoterápia, FAP/B protokoll szerint
- KEMOTERÁPIÁK "\*M"
- 7333\* Kemoterápia, CBP+CPH protokoll szerint  
7341\* Kemoterápia, CPH+VP protokoll szerint recidiva kezelésére
- KEMOTERÁPIÁK "\*N"
- 7364\* Kemoterápia, CEP protokoll szerint
- KEMOTERÁPIÁK "\*O"
- 7903\* Kemoterápia, mono-ADM protokoll szerint  
7915\* Kemoterápia, EPI/A protokoll szerint
- KEMOTERÁPIÁK "\*P"
- 7124\* Monoterápia, CBP protokoll szerint  
7126\* Monoterápia, BCNU protokoll szerint  
7197\* Kemoterápia, CDDP-BCNU protokoll szerint  
7905\* Kemoterápia, A1 protokoll szerint 18 év alatt  
7907\* Kemoterápia, B1 protokoll szerint 18 év alatt  
7931\* Kemoterápia, C protokoll szerint 18 év alatt
- KEMOTERÁPIÁK "\*Q"
- 7913\* Immunterápia, VBL+interferon protokoll szerint
- KEMOTERÁPIÁK "\*R"
- 7917\* Kemoterápia, CBP lökéskezelés protokoll szerint
- KEMOTERÁPIÁK "\*S"
- 7927\* Kemoterápia, 5FU+FOLINAC hetenkénti kis dóziszú protokoll szerint
- KEMOTERÁPIÁK "\*T"
- 7949\* Kemoterápia, SVA1 protokoll szerint 18 év alatt
- KEMOTERÁPIÁK "\*U"
- 7960\* Kemoterápia, WTVÉR protokoll szerint 18 év alatt
- KEMOTERÁPIÁK "\*V"
- 7979\* Kemoterápia, HP protokoll szerint 18 év alatt
- KEMOTERÁPIÁK "\*W"
- 7992\* Kemoterápia, NVC protokoll szerint 18 év alatt  
7993\* Kemoterápia, NVECY protokoll szerint 18 év alatt
- KEMOTERÁPIÁK "\*X"
- 7321\* Kemoterápia, Cisca protokoll szerint  
7322\* Kemoterápia, CMV/C protokoll szerint
- KEMOTERÁPIÁK "\*Y"
- 7000\* Kemoterápia, OSA protokoll szerint 18 év alatt  
7219\* Kemoterápia, FOSA protokoll szerint
- KEMOTERÁPIÁK "\*Z"
- 7032\* Kemoterápia, EPI+CDDP/A protokoll szerint
- KEMOTERÁPIÁK "\*AA"
- 7062\* Kemoterápia, EPI+CDDP/B protokoll szerint
- KEMOTERÁPIÁK "\*BB"
- 7097\* Kemoterápia, PE protokoll szerint
- KEMOTERÁPIÁK "\*CC"
- 7141\* Kemoterápia, FAM/C protokoll szerint
- KEMOTERÁPIÁK "\*DD"
- 7238\* Kemoterápia, FEC protokoll szerint

- KEMOTERÁPIÁK "\*EE"
- 7325\* Kemoterápia, CBP+BCNU protokoll szerint
- KEMOTERÁPIÁK "\*FF"
- 7360\* Kemoterápia, FAP protokoll szerint
- KEMOTERÁPIÁK "\*GG"
- 7402\* Kemoterápia, CEP II. protokoll szerint
- KEMOTERÁPIÁK "\*HH"
- 7982\* Kemoterápia, RPE protokoll szerint 18 év alatt
- KEMOTERÁPIÁK "\*II"
- 7271\* Kemoterápia, Cetuximab+FOLFIRI (telítő) protokoll szerint  
7272\* Kemoterápia, Cetuximab+FOLFIRI (fenntartó) protokoll szerint
- BEAVATKOZÁSOK "\*ZZ"
- 06014 Cetuximab
- (DAG. "F" ÉS KEMOT. "\*A") VAGY ([DAG. "C" VAGY DAG. "H" VAGY DAG. "P" VAGY DAG. "Q" VAGY DAG. "T"] ÉS KEMOT. "\*B") VAGY ([DAG. "E1" VAGY DAG. "F1" VAGY DAG. "G1" VAGY DAG. "G2"] ÉS KEMOT. "\*C")
- VAGY (DAG. "F" ÉS KEMOT. "\*D") VAGY (DAG. "N" ÉS KEMOT. "\*E") VAGY ([DAG. "I" VAGY DAG. "Q" VAGY DAG. "W"] ÉS KEMOT. "\*F") VAGY (DAG. "Q" ÉS KEMOT. "\*G") VAGY (DAG. "O" ÉS KEMOT. "\*H")
- VAGY (DAG. "I" ÉS KEMOT. "\*I") VAGY (DAG. "N" ÉS KEMOT. "\*J") VAGY (DAG. "O" ÉS KEMOT. "\*K") VAGY ([DAG. "C" VAGY DAG. "D" VAGY DAG. "O"] ÉS KEMOT. "\*L") VAGY ([DAG. "N" VAGY DAG. "Q"] ÉS KEMOT. "\*M")
- VAGY ([DAG. "O" VAGY DAG. "P" VAGY DAG. "Q" VAGY DAG. "T"] ÉS KEMOT. "\*N") VAGY ([DAG. "L" VAGY DAG. "M" VAGY DAG. "N" VAGY DAG. "Q"] ÉS KEMOT. "\*O") VAGY (DAG. "V" ÉS KEMOT. "\*P")
- VAGY (DAG. "S" ÉS KEMOT. "\*Q") VAGY (DAG. "W3" ÉS KEMOT. "\*R") VAGY (DAG. "F" ÉS KEMOT. "\*S")
- VAGY ([DAG. "H" VAGY DAG. "I" VAGY DAG. "I3" VAGY DAG. "M" VAGY DAG. "S" VAGY DAG. "T1" VAGY DAG. "U" VAGY DAG. "V3" VAGY DAG. "W3"] ÉS KEMOT. "\*T") VAGY (DAG. "S1" ÉS KEMOT. "\*U") VAGY (DAG. "G" ÉS KEMOT. "\*V")
- VAGY ([DAG. "K" VAGY DAG. "Z" VAGY DAG. "Z4"] ÉS KEMOT. "\*W") VAGY (DAG. "T" ÉS KEMOT. "\*X") VAGY ([DAG. "J" VAGY DAG. "W1"] ÉS KEMOT. "\*Y")
- VAGY ([DAG. "C1" VAGY DAG. "L2" VAGY DAG. "M" VAGY DAG. "Q"] ÉS KEMOT. "\*Z") VAGY ([DAG. "C" VAGY DAG. "H" VAGY DAG. "L" VAGY DAG. "M" VAGY DAG. "Q"] ÉS KEMOT. "\*AA")
- VAGY ([DAG. "E" VAGY DAG. "I" VAGY DAG. "I1" VAGY DAG. "L5"] ÉS KEMOT. "\*BB") VAGY ([DAG. "E" VAGY DAG. "G1" VAGY DAG. "G2"] ÉS KEMOT. "\*CC") VAGY ([DAG. "N" VAGY DAG. "O" VAGY DAG. "O1"] ÉS KEMOT. "\*DD")
- VAGY (DAG. "W" ÉS KEMOT. "\*EE") VAGY ([DAG. "C" VAGY DAG. "D" VAGY DAG. "H" VAGY DAG. "N" VAGY DAG. "O"] ÉS KEMOT. "\*FF")
- VAGY ([DAG. "C" VAGY DAG. "H" VAGY DAG. "I" VAGY DAG. "N" VAGY DAG. "P" VAGY DAG. "Q" VAGY DAG. "T"] ÉS KEMOT. "\*GG") VAGY (DAG. "U1" ÉS KEMOT. "\*HH")
- VAGY ([("I"-ES TÍPUSKÉNT DAG. "F" ÉS "3"-AS TÍPUSKÉNT DAG. "W"] ÉS KEMOT. "\*II" ÉS "F" TÍPUSKÉNT "\*ZZ")

\*\*\*\* 99 959C *Rosszindulatú daganat kemoterápiája "C"*

DAGANATOK "C"

**A kódlistát ld. kiemelve a fűcsoport elején!**

DAGANATOK "D"

**A kódlistát ld. kiemelve a fűcsoport elején!**

DAGANATOK "E"

**A kódlistát ld. kiemelve a fűcsoport elején!**

DAGANATOK "E1"  
A kódlistát ld. kiemelve a főcsoport elején!

DAGANATOK "F"  
A kódlistát ld. kiemelve a főcsoport elején!

DAGANATOK "F1"  
A kódlistát ld. kiemelve a főcsoport elején!

DAGANATOK "G"  
A kódlistát ld. kiemelve a főcsoport elején!

DAGANATOK "G1"  
A kódlistát ld. kiemelve a főcsoport elején!

DAGANATOK "G2"  
A kódlistát ld. kiemelve a főcsoport elején!

DAGANATOK "H"  
A kódlistát ld. kiemelve a főcsoport elején!

DAGANATOK "I"  
A kódlistát ld. kiemelve a főcsoport elején!

DAGANATOK "I1"  
A kódlistát ld. kiemelve a főcsoport elején!

DAGANATOK "J"  
A kódlistát ld. kiemelve a főcsoport elején!

DAGANATOK "K"  
A kódlistát ld. kiemelve a főcsoport elején!

DAGANATOK "K1"  
A kódlistát ld. kiemelve a főcsoport elején!

DAGANATOK "K2"  
A kódlistát ld. kiemelve a főcsoport elején!

DAGANATOK "L5"  
A kódlistát ld. kiemelve a főcsoport elején!

DAGANATOK "M"  
A kódlistát ld. kiemelve a főcsoport elején!

DAGANATOK "M1"  
A kódlistát ld. kiemelve a főcsoport elején!

DAGANATOK "N"  
A kódlistát ld. kiemelve a főcsoport elején!

DAGANATOK "O"  
A kódlistát ld. kiemelve a főcsoport elején!

DAGANATOK "Q"  
A kódlistát ld. kiemelve a főcsoport elején!

DAGANATOK "R"  
A kódlistát ld. kiemelve a főcsoport elején!

DAGANATOK "R1"  
A kódlistát ld. kiemelve a főcsoport elején!

DAGANATOK "R2"  
A kódlistát ld. kiemelve a főcsoport elején!

DAGANATOK "R3"  
A kódlistát ld. kiemelve a főcsoport elején!

DAGANATOK "S1"  
**A kódlistát ld. kiemelve a főcsoport elején!**

DAGANATOK "T"  
**A kódlistát ld. kiemelve a főcsoport elején!**

DAGANATOK "U1"  
**A kódlistát ld. kiemelve a főcsoport elején!**

DAGANATOK "V"  
**A kódlistát ld. kiemelve a főcsoport elején!**

DAGANATOK "V1"  
**A kódlistát ld. kiemelve a főcsoport elején!**

DAGANATOK "W"  
**A kódlistát ld. kiemelve a főcsoport elején!**

DAGANATOK "W1"  
**A kódlistát ld. kiemelve a főcsoport elején!**

DAGANATOK "W3"  
**A kódlistát ld. kiemelve a főcsoport elején!**

DAGANATOK "Z"  
**A kódlistát ld. kiemelve a főcsoport elején!**

DAGANATOK "Z2"  
**A kódlistát ld. kiemelve a főcsoport elején!**

DAGANATOK "Z4"  
**A kódlistát ld. kiemelve a főcsoport elején!**

DAGANATOK "Z7"  
**A kódlistát ld. kiemelve a főcsoport elején!**

KEMOTERÁPIÁK "\*A"

7030\* Kemoterápia, EEP protokoll szerint

KEMOTERÁPIÁK "\*B"

7031\* Kemoterápia, ELF protokoll szerint

7035\* Kemoterápia, FAMTX protokoll szerint

KEMOTERÁPIÁK "\*C"

7033\* Kemoterápia, FAM protokoll szerint

KEMOTERÁPIÁK "\*D"

7088\* Kemoterápia, PEV protokoll szerint

KEMOTERÁPIÁK "\*E"

7094\* Kemoterápia, CEV (kissejtes tüdőrák) protokoll szerint

7096\* Kemoterápia, MMC+IFO+CDDP protokoll szerint

KEMOTERÁPIÁK "\*F"

7119\* Kemoterápia, heti TAX protokoll szerint

KEMOTERÁPIÁK "\*G"

7117\* Kemoterápia, DTIC-BCNU protokoll szerint

7123\* Kemoterápia, CBP+VP protokoll szerint

7284\* Kemoterápia, Medullo/PNET-VCB protokoll szerint 18 év alatt

7906\* Kemoterápia, A2 protokoll szerint 18 év alatt

7933\* Kemoterápia, nagydózisú MTX protokoll szerint 18 év alatt

KEMOTERÁPIÁK "\*H"

7143\* Kemoterápia, FAP/D protokoll szerint (nyelőcső)

KEMOTERÁPIÁK "\*I"

7163\* Kemoterápia, PEV/A protokoll szerint

7169\* Kemoterápia, TAX/A monoterápia heti kezelés protokoll szerint



- 7354\* Kemoterápia, BEP/C protokoll szerint  
KEMOTERÁPIÁK "\*J"
- 7266\* Kemoterápia, CBP monoterápia szerint  
KEMOTERÁPIÁK "\*K"
- 7319\* Kemoterápia, CDDP+5FU/D protokoll szerint  
KEMOTERÁPIÁK "\*L"
- 7235\* Kemoterápia, klasszikus CMF protokoll szerint  
7240\* Kemoterápia, MM/A+MMC protokoll szerint  
7255\* Kemoterápia, FEC/B protokoll szerint  
7261\* Kemoterápia, VNB+ADM protokoll szerint (emlő)  
7385\* Kemoterápia, TAX+CBP heti protokoll szerint  
7724\* Kemoterápia, ADRIA+dexrazoxane protokoll szerint  
KEMOTERÁPIÁK "\*M"
- 7372\* Kemoterápia, MVAC protokoll szerint  
7405\* Kemoterápia, CMV/B protokoll szerint  
KEMOTERÁPIÁK "\*N"
- 7579\* Kemoterápia, MMC+nagy dóziszú 5FU protokoll szerint  
KEMOTERÁPIÁK "\*O"
- 7911\* Kemoterápia, fotemustin monoterápia protokoll szerint, fenntartó szakasz  
KEMOTERÁPIÁK "\*P"
- 7908\* Kemoterápia, B2 protokoll szerint 18 év alatt  
7935\* Kemoterápia, CNSCARV protokoll szerint 18 év alatt  
KEMOTERÁPIÁK "\*Q"
- 7929\* Kemoterápia, CDDP+5FU/B protokoll szerint  
KEMOTERÁPIÁK "\*R"
- 7928\* Kemoterápia, FEM/C protokoll szerint  
KEMOTERÁPIÁK "\*S"
- 7980\* Kemoterápia, ROPEC protokoll szerint 18 év alatt  
7981\* Kemoterápia, RVDC40 protokoll szerint 18 év alatt  
7983\* Kemoterápia, RVDC20 protokoll szerint 18 év alatt  
KEMOTERÁPIÁK "\*T"
- 7987\* Kemoterápia, NOPEC protokoll szerint 18 év alatt  
KEMOTERÁPIÁK "\*U"
- 7326\* Kemoterápia, PBD/B protokoll szerint  
7916\* Kemoterápia, PBD protokoll szerint  
KEMOTERÁPIÁK "\*V"
- 7914\* Kemoterápia, CDDP/A protokoll szerint  
KEMOTERÁPIÁK "\*W"
- 7946\* Kemoterápia, EWVAC protokoll szerint 18 év alatt  
KEMOTERÁPIÁK "\*X"
- 7041\* Kemoterápia, MBC protokoll szerint  
KEMOTERÁPIÁK "\*Y"
- 7042\* Kemoterápia, CDDP+5FU protokoll szerint  
KEMOTERÁPIÁK "\*Z"
- 7044\* Kemoterápia, MAYO protokoll szerint  
7063\* Kemoterápia, 5FU+FOLINAC protokoll szerint  
7515\* Kemoterápia, bevacizumab+FOLFOX4 protokoll szerint  
7574\* Kemoterápia, nagy dóziszú CIFU (5FU) protokoll szerint  
KEMOTERÁPIÁK "\*AA"
- 7092\* Kemoterápia, CBP+VP protokoll szerint

## KEMOTERÁPIÁK "\*BB"

- 7160\* Kemoterápia, CDDP/B protokoll szerint  
 7307\* Kemoterápia, CMVB protokoll szerint  
 7313\* Kemoterápia, CDDP+MTX+BLM protokoll szerint  
 7359\* Kemoterápia, CAP+BLM protokoll szerint

## KEMOTERÁPIÁK "\*CC"

- 7202\* Kemoterápia, DTIC+CDDP+BCNU+TAMO protokoll szerint  
 7900\* Kemoterápia, DTIC/I monoterápia protokoll szerint

## KEMOTERÁPIÁK "\*DD"

- 7205\* Kemoterápia, CDDP+DTIC protokoll szerint  
 7206\* Kemoterápia, CDDP+DTIC/B protokoll szerint

## KEMOTERÁPIÁK "\*EE"

- 7214\* Kemoterápia, CDDP+FOLINAC+5FU protokoll szerint

## KEMOTERÁPIÁK "\*FF"

- 7216\* Kemoterápia, MITX iv. monoterápia protokoll szerint

## KEMOTERÁPIÁK "\*GG"

- 7957\* Kemoterápia, WTV A3 protokoll szerint 18 év alatt  
 7961\* Kemoterápia, WTV AER protokoll szerint 18 év alatt

## KEMOTERÁPIÁK "\*HH"

- 7966\* Kemoterápia, GPE protokoll szerint 18 év alatt  
 7971\* Kemoterápia, GVAC protokoll szerint 18 év alatt

## KEMOTERÁPIÁK "\*II"

- 7972\* Kemoterápia, GBEP protokoll szerint 18 év alatt

## KEMOTERÁPIÁK "\*JJ"

- 7975\* Kemoterápia, HPLADO protokoll szerint 18 év alatt  
 7978\* Kemoterápia, HCARD protokoll szerint 18 év alatt

## KEMOTERÁPIÁK "\*KK"

- 7988\* Kemoterápia, NOJEC protokoll szerint 18 év alatt

## KEMOTERÁPIÁK "\*LL"

- 7168\* Kemoterápia, TAX+CBP/C protokoll szerint  
 ([DAG. "E1" VAGY DAG. "F1" VAGY DAG. "I"] ÉS KEMOT. "\*A") VAGY ([DAG. "E1" VAGY DAG. "F1"] ÉS KEMOT. "\*B") VAGY ([DAG. "E1" VAGY DAG. "F1" VAGY DAG. "G2"] ÉS KEMOT. "\*C")  
 VAGY ([DAG. "I" VAGY DAG. "Q"] ÉS KEMOT. "\*D") VAGY (DAG. "I" ÉS KEMOT. "\*E") VAGY ([DAG. "I" VAGY DAG. "N" VAGY DAG. "Q"] ÉS KEMOT. "\*F") VAGY (DAG. "V" ÉS KEMOT. "\*G") VAGY (DAG. "D" ÉS KEMOT. "\*H")  
 VAGY (DAG. "Q" ÉS KEMOT. "\*I") VAGY ([DAG. "R" VAGY DAG. "R2"] ÉS KEMOT. "\*J") VAGY (DAG. "R3" ÉS KEMOT. "\*K") VAGY (DAG. "N" ÉS KEMOT. "\*L") VAGY (DAG. "T" ÉS KEMOT. "\*M") VAGY ([DAG. "E" VAGY DAG. "F" VAGY DAG. "F1" VAGY DAG. "G1" VAGY DAG. "N"] ÉS KEMOT. "\*N") VAGY (DAG. "W3" ÉS KEMOT. "\*O") VAGY (DAG. "V" ÉS KEMOT. "\*P")  
 VAGY ([DAG. "C" VAGY DAG. "D" VAGY DAG. "E" VAGY DAG. "H"] ÉS KEMOT. "\*Q") VAGY ([DAG. "E1" VAGY DAG. "F1" VAGY DAG. "G1" VAGY DAG. "G2"] ÉS KEMOT. "\*R") VAGY (DAG. "U1" ÉS KEMOT. "\*S")  
 VAGY ([DAG. "K" VAGY DAG. "Z" VAGY DAG. "Z4"] ÉS KEMOT. "\*T") VAGY (DAG. "W" ÉS KEMOT. "\*U") VAGY ([DAG. "C" VAGY DAG. "W"] ÉS KEMOT. "\*V")  
 VAGY ([DAG. "J" VAGY DAG. "M" VAGY DAG. "W1"] ÉS KEMOT. "\*W") VAGY ([DAG. "C" VAGY DAG. "D" VAGY DAG. "F1" VAGY DAG. "O"] ÉS KEMOT. "\*X")  
 VAGY ([DAG. "C" VAGY DAG. "D" VAGY DAG. "E" VAGY DAG. "H" VAGY DAG. "M1"] ÉS KEMOT. "\*Y") VAGY (DAG. "F" ÉS KEMOT. "\*Z")  
 VAGY ([DAG. "E" VAGY DAG. "G2" VAGY DAG. "I" VAGY DAG. "I1" VAGY DAG. "L5"] ÉS KEMOT. "\*AA") VAGY (DAG. "O" ÉS KEMOT. "\*BB") VAGY ([DAG. "K1" VAGY DAG. "W"] ÉS KEMOT. "\*CC")

VAGY ([DAG. "K1" VAGY DAG. "W" VAGY DAG. "K2"] ÉS KEMOT. "\*DD") VAGY ([DAG. "C" VAGY DAG. "O"] ÉS KEMOT. "\*EE") VAGY ([DAG. "N" VAGY DAG. "R1"] ÉS KEMOT. "\*FF") VAGY (DAG. "S1" ÉS KEMOT. "\*GG")  
 VAGY ([DAG. "V1" VAGY DAG. "Z2"] ÉS KEMOT. "\*HH") VAGY (DAG. "Z2" ÉS KEMOT. "\*II") VAGY (DAG. "G" ÉS KEMOT. "\*JJ") VAGY (DAG. "Z7" ÉS KEMOT. "\*KK") VAGY ([DAG. "N" VAGY DAG. "Q"] ÉS KEMOT. "\*LL")

**\*\*\*\* 99 959D Rosszindulatú daganat kemoterápiája "D"**

DAGANATOK "C"

**A kódlistát ld. kiemelve a főcsoport elején!**

DAGANATOK "D"

**A kódlistát ld. kiemelve a főcsoport elején!**

DAGANATOK "E"

**A kódlistát ld. kiemelve a főcsoport elején!**

DAGANATOK "E1"

**A kódlistát ld. kiemelve a főcsoport elején!**

DAGANATOK "F"

**A kódlistát ld. kiemelve a főcsoport elején!**

DAGANATOK "F1"

**A kódlistát ld. kiemelve a főcsoport elején!**

DAGANATOK "G"

**A kódlistát ld. kiemelve a főcsoport elején!**

DAGANATOK "G1"

**A kódlistát ld. kiemelve a főcsoport elején!**

DAGANATOK "G2"

**A kódlistát ld. kiemelve a főcsoport elején!**

DAGANATOK "H"

**A kódlistát ld. kiemelve a főcsoport elején!**

DAGANATOK "I"

**A kódlistát ld. kiemelve a főcsoport elején!**

DAGANATOK "K"

**A kódlistát ld. kiemelve a főcsoport elején!**

DAGANATOK "K1"

**A kódlistát ld. kiemelve a főcsoport elején!**

DAGANATOK "K2"

**A kódlistát ld. kiemelve a főcsoport elején!**

DAGANATOK "L"

**A kódlistát ld. kiemelve a főcsoport elején!**

DAGANATOK "L2"

**A kódlistát ld. kiemelve a főcsoport elején!**

DAGANATOK "L4"

**A kódlistát ld. kiemelve a főcsoport elején!**

DAGANATOK "M"

**A kódlistát ld. kiemelve a főcsoport elején!**

DAGANATOK "M1"

**A kódlistát ld. kiemelve a főcsoport elején!**

DAGANATOK "N"

**A kódlistát ld. kiemelve a főcsoport elején!**

DAGANATOK "O"  
**A kódlistát ld. kiemelve a főcsoport elején!**

DAGANATOK "P"  
**A kódlistát ld. kiemelve a főcsoport elején!**

DAGANATOK "P2"  
**A kódlistát ld. kiemelve a főcsoport elején!**

DAGANATOK "Q"  
**A kódlistát ld. kiemelve a főcsoport elején!**

DAGANATOK "R"  
**A kódlistát ld. kiemelve a főcsoport elején!**

DAGANATOK "S"  
**A kódlistát ld. kiemelve a főcsoport elején!**

DAGANATOK "S1"  
**A kódlistát ld. kiemelve a főcsoport elején!**

DAGANATOK "T"  
**A kódlistát ld. kiemelve a főcsoport elején!**

DAGANATOK "V"  
**A kódlistát ld. kiemelve a főcsoport elején!**

DAGANATOK "V1"  
**A kódlistát ld. kiemelve a főcsoport elején!**

DAGANATOK "W"  
**A kódlistát ld. kiemelve a főcsoport elején!**

DAGANATOK "W2"  
**A kódlistát ld. kiemelve a főcsoport elején!**

DAGANATOK "W4"  
**A kódlistát ld. kiemelve a főcsoport elején!**

DAGANATOK "Z2"  
**A kódlistát ld. kiemelve a főcsoport elején!**

DAGANATOK "Z4"  
**A kódlistát ld. kiemelve a főcsoport elején!**

DAGANATOK "Z6"  
**A kódlistát ld. kiemelve a főcsoport elején!**

KEMOTERÁPIÁK "\*A"  
 7034\* Kemoterápia, FAMB protokoll szerint

KEMOTERÁPIÁK "\*B"  
 7142\* Kemoterápia, FAM/D protokoll szerint

KEMOTERÁPIÁK "\*C"  
 7152\* Kemoterápia, CYVADIC/A protokoll szerint

KEMOTERÁPIÁK "\*D"  
 7036\* Kemoterápia, FAP/A protokoll szerint

KEMOTERÁPIÁK "\*E"  
 7153\* Kemoterápia, IFO+ADM/A protokoll szerint

KEMOTERÁPIÁK "\*F"  
 7027\* Kemoterápia, CBP+5FU protokoll szerint

KEMOTERÁPIÁK "\*G"  
 7049\* Kemoterápia, raltitrexed/A protokoll szerint  
 7268\* Kemoterápia, Bevacizumab+FOLFIRI protokoll szerint

- KEMOTERÁPIÁK "\*H"
- 7207\* Kemoterápia, módosított FAM protokoll szerint
- KEMOTERÁPIÁK "\*I"
- 7212\* Kemoterápia, ADM+CPH+VP protokoll szerint
- KEMOTERÁPIÁK "\*J"
- 7215\* Kemoterápia, ADM+VP protokoll szerint  
7262\* Kemoterápia, VNB+EPI protokoll szerint (emlő)
- KEMOTERÁPIÁK "\*K"
- 7116\* Kemoterápia, DTIC-CCNU protokoll szerint  
7281\* Kemoterápia, Medullo/PNET-MTX protokoll szerint 18 év alatt  
7283\* Kemoterápia, Medullo/PNET-VECp protokoll szerint 18 év alatt  
7285\* Kemoterápia, Medullo/PNET-VCDDPE protokoll szerint 18 év alatt  
7287\* Kemoterápia, Ependy-VCDDPE protokoll szerint 18 év alatt  
7288\* Kemoterápia, Ependy-VCE protokoll szerint 18 év alatt
- KEMOTERÁPIÁK "\*L"
- 7275\* Kemoterápia, FOLFOX-4 protokoll szerint
- KEMOTERÁPIÁK "\*M"
- 7358\* Kemoterápia, CDDP+IFO protokoll szerint
- KEMOTERÁPIÁK "\*N"
- 7317\* Kemoterápia, CMV protokoll szerint
- KEMOTERÁPIÁK "\*O"
- 7306\* Kemoterápia, CAP+BLM/A protokoll szerint
- KEMOTERÁPIÁK "\*P"
- 7959\* Kemoterápia, WTVA5V protokoll szerint 18 év alatt
- KEMOTERÁPIÁK "\*Q"
- 7327\* Kemoterápia, CDDP+EPI protokoll szerint
- KEMOTERÁPIÁK "\*R"
- 7404\* Kemoterápia, MVEC protokoll szerint
- KEMOTERÁPIÁK "\*S"
- 7200\* Kemoterápia, BOLD/A protokoll szerint  
7201\* Kemoterápia, BOLD/B protokoll szerint
- KEMOTERÁPIÁK "\*T"
- 7918\* Kemoterápia, DTIC+BCNU protokoll szerint
- KEMOTERÁPIÁK "\*U"
- 7926\* Kemoterápia, FEM/A protokoll szerint
- KEMOTERÁPIÁK "\*V"
- 7969\* Kemoterápia, GCARE protokoll szerint 18 év alatt
- KEMOTERÁPIÁK "\*W"
- 7973\* Kemoterápia, GCareb protokoll szerint 18 év alatt
- KEMOTERÁPIÁK "\*X"
- 7974\* Kemoterápia, GBEP5 protokoll szerint 18 év alatt
- KEMOTERÁPIÁK "\*Y"
- 7744\* Kemoterápia, WTVÉR+dexrazoxane protokoll szerint 18 év alatt  
7958\* Kemoterápia, WTVA5 protokoll szerint 18 év alatt
- KEMOTERÁPIÁK "\*Z"
- 7989\* Kemoterápia, NCADO protokoll szerint 18 év alatt  
7991\* Kemoterápia, NVCE protokoll szerint 18 év alatt
- KEMOTERÁPIÁK "\*EE"
- 7346\* Kemoterápia, PEB protokoll szerint

## KEMOTERÁPIÁK "\*FF"

7462\* Kemoterápia, VP+CBP protokoll szerint

7463\* Kemoterápia, VP+CDDP protokoll szerint

## KEMOTERÁPIÁK "\*GG"

7289\* Kemoterápia, NBLInfant-CO protokoll szerint 1,5 év alatt

## KEMOTERÁPIÁK "\*HH"

7701\* Kemoterápia, CAP I.+dexrazoxane protokoll szerint

## KEMOTERÁPIÁK "\*JJ"

7582\* Kemoterápia, ECF/A protokoll szerint

(DAG. "E1" ÉS KEMOT. "\*A") VAGY (DAG. "W2" ÉS KEMOT. "\*B") VAGY ((DAG. "L2" VAGY DAG. "M" VAGY DAG. "P2") ÉS KEMOT. "\*C")

VAGY ((DAG. "C" VAGY DAG. "D" VAGY DAG. "H" VAGY DAG. "L4" VAGY DAG. "M" VAGY DAG. "O") ÉS KEMOT. "\*D") VAGY ((DAG. "L" VAGY DAG. "M" VAGY DAG. "N") ÉS KEMOT. "\*E")

VAGY ((DAG. "C" VAGY DAG. "D" VAGY DAG. "E" VAGY DAG. "H" VAGY DAG. "M1") ÉS KEMOT. "\*F") VAGY (DAG. "F" ÉS KEMOT. "\*G") VAGY ((DAG. "E1" VAGY DAG. "F1" VAGY DAG. "G2") ÉS KEMOT. "\*H")

VAGY (DAG. "M" ÉS KEMOT. "\*I") VAGY (DAG. "N" ÉS KEMOT. "\*J") VAGY (DAG. "V" ÉS KEMOT. "\*K") VAGY (DAG. "O" ÉS KEMOT. "\*M")

VAGY ((DAG. "S" VAGY DAG. "T") ÉS KEMOT. "\*N") VAGY ((DAG. "C" VAGY DAG. "O") ÉS KEMOT. "\*O") VAGY (DAG. "S" ÉS KEMOT. "\*P") VAGY ((DAG. "W" VAGY DAG. "K2") ÉS KEMOT. "\*Q")

VAGY (DAG. "T" ÉS KEMOT. "\*R") VAGY ((DAG. "K1" VAGY DAG. "W") ÉS KEMOT. "\*S") VAGY (DAG. "W" ÉS KEMOT. "\*T") VAGY ((DAG. "E1" VAGY DAG. "F1" VAGY DAG. "G1" VAGY DAG. "G2") ÉS KEMOT. "\*U")

VAGY (DAG. "V1" ÉS KEMOT. "\*V") VAGY (DAG. "Z2" ÉS KEMOT. "\*W") VAGY ((DAG. "V1" VAGY DAG. "W4" VAGY DAG. "Z2") ÉS KEMOT. "\*X") VAGY (DAG. "S1" ÉS KEMOT. "\*Y")

VAGY ((DAG. "K" VAGY DAG. "Z6") ÉS KEMOT. "\*Z") VAGY (DAG. "Q" ÉS KEMOT. "\*EE") VAGY (DAG. "R" ÉS KEMOT. "\*FF") VAGY ((DAG. "Z4" VAGY DAG. "Z6") ÉS KEMOT. "\*GG")

VAGY ((DAG. "C" VAGY DAG. "H" VAGY DAG. "P" VAGY DAG. "Q" VAGY DAG. "T") ÉS KEMOT. "\*HH") VAGY ((DAG. "D" VAGY DAG. "E" VAGY DAG. "G") ÉS KEMOT. "\*JJ")

VAGY ("I"-ES TÍPUSKÉNT DAG. "F" ÉS "3'-AS TÍPUSKÉNT DAG. "W") ÉS KEMOT. "\*L")

## \*\*\*\* 99 959E Rosszindulatú daganat kemoterápiája "E"

## DAGANATOK "C"

A kódlistát ld. kiemelve a főcsoport elején!

## DAGANATOK "E"

A kódlistát ld. kiemelve a főcsoport elején!

## DAGANATOK "E1"

A kódlistát ld. kiemelve a főcsoport elején!

## DAGANATOK "F"

A kódlistát ld. kiemelve a főcsoport elején!

## DAGANATOK "F1"

A kódlistát ld. kiemelve a főcsoport elején!

## DAGANATOK "G"

A kódlistát ld. kiemelve a főcsoport elején!

## DAGANATOK "G1"

A kódlistát ld. kiemelve a főcsoport elején!

## DAGANATOK "G2"

A kódlistát ld. kiemelve a főcsoport elején!

## DAGANATOK "H"

A kódlistát ld. kiemelve a főcsoport elején!

DAGANATOK "I"  
**A kódlistát ld. kiemelve a főcsoport elején!**

DAGANATOK "I3"  
**A kódlistát ld. kiemelve a főcsoport elején!**

DAGANATOK "J"  
**A kódlistát ld. kiemelve a főcsoport elején!**

DAGANATOK "K"  
**A kódlistát ld. kiemelve a főcsoport elején!**

DAGANATOK "K2"  
**A kódlistát ld. kiemelve a főcsoport elején!**

DAGANATOK "L"  
**A kódlistát ld. kiemelve a főcsoport elején!**

DAGANATOK "L1"  
**A kódlistát ld. kiemelve a főcsoport elején!**

DAGANATOK "L2"  
**A kódlistát ld. kiemelve a főcsoport elején!**

DAGANATOK "L5"  
**A kódlistát ld. kiemelve a főcsoport elején!**

DAGANATOK "M"  
**A kódlistát ld. kiemelve a főcsoport elején!**

DAGANATOK "N"  
**A kódlistát ld. kiemelve a főcsoport elején!**

DAGANATOK "O"  
**A kódlistát ld. kiemelve a főcsoport elején!**

DAGANATOK "O1"  
**A kódlistát ld. kiemelve a főcsoport elején!**

DAGANATOK "P"  
**A kódlistát ld. kiemelve a főcsoport elején!**

DAGANATOK "P1"  
**A kódlistát ld. kiemelve a főcsoport elején!**

DAGANATOK "Q"  
**A kódlistát ld. kiemelve a főcsoport elején!**

DAGANATOK "R"  
**A kódlistát ld. kiemelve a főcsoport elején!**

DAGANATOK "S"  
**A kódlistát ld. kiemelve a főcsoport elején!**

DAGANATOK "S1"  
**A kódlistát ld. kiemelve a főcsoport elején!**

DAGANATOK "T"  
**A kódlistát ld. kiemelve a főcsoport elején!**

DAGANATOK "T1"  
**A kódlistát ld. kiemelve a főcsoport elején!**

DAGANATOK "U1"  
**A kódlistát ld. kiemelve a főcsoport elején!**

DAGANATOK "V"  
**A kódlistát ld. kiemelve a főcsoport elején!**

DAGANATOK "V1"  
**A kódlistát ld. kiemelve a főcsoport elején!**

DAGANATOK "W"  
**A kódlistát ld. kiemelve a főcsoport elején!**

DAGANATOK "W1"  
**A kódlistát ld. kiemelve a főcsoport elején!**

DAGANATOK "W3"  
**A kódlistát ld. kiemelve a főcsoport elején!**

DAGANATOK "Z"  
**A kódlistát ld. kiemelve a főcsoport elején!**

DAGANATOK "Z2"  
**A kódlistát ld. kiemelve a főcsoport elején!**

DAGANATOK "Z4"  
**A kódlistát ld. kiemelve a főcsoport elején!**

DAGANATOK "Z5"  
**A kódlistát ld. kiemelve a főcsoport elején!**

DAGANATOK "Z6"  
**A kódlistát ld. kiemelve a főcsoport elején!**

KEMOTERÁPIÁK "\*A"  
 7052\* Kemoterápia, GEM+CDDP II. protokoll szerint

KEMOTERÁPIÁK "\*B"  
 7064\* Kemoterápia, raltitrexed/B protokoll szerint

KEMOTERÁPIÁK "\*C"  
 7081\* Kemoterápia, IFO+CBP protokoll szerint

KEMOTERÁPIÁK "\*D"  
 7290\* Kemoterápia, NBLInfant-VPCarbo protokoll szerint 1,5 év alatt

KEMOTERÁPIÁK "\*E"  
 7156\* Kemoterápia, IFO+ADM/C protokoll szerint

KEMOTERÁPIÁK "\*F"  
 7177\* Kemoterápia, közép dózisú MTX+FOLINAC rescue protokoll szerint

KEMOTERÁPIÁK "\*G"  
 7301\* Kemoterápia, BIP protokoll szerint

KEMOTERÁPIÁK "\*H"  
 7320\* Kemoterápia, GEM+CBP/C protokoll szerint

KEMOTERÁPIÁK "\*I"  
 7328\* Kemoterápia, CDDP+EPI+BLM protokoll szerint

KEMOTERÁPIÁK "\*J"  
 7118\* Kemoterápia, heti HER+TAX protokoll szerint

7394\* Kemoterápia, HER+TAX 3 heti telítő dózis protokoll szerint

7395\* Kemoterápia, HER+TAX 3 heti fenntartó dózis protokoll szerint

7526\* Kemoterápia, Bevacizumab+TAX protokoll szerint

7712\* Kemoterápia, FAC/C+dexrazoxane protokoll szerint

7714\* Kemoterápia, EC/B+dexrazoxane protokoll szerint

7715\* Kemoterápia, FEC/B+dexrazoxane protokoll szerint

KEMOTERÁPIÁK "\*K"  
 7302\* Kemoterápia, CBP+IFO protokoll szerint

KEMOTERÁPIÁK "\*L"  
 7338\* Kemoterápia, VPB CDDP-vel protokoll szerint  
 7339\* Kemoterápia, VPB CBP-vel protokoll szerint



- KEMOTERÁPIÁK "\*M"
- 7345\* Kemoterápia, VEP protokoll szerint
- KEMOTERÁPIÁK "\*N"
- 7157\* Kemoterápia, GEM+CBP protokoll szerint  
 7343\* Kemoterápia, TAX+CBP/A (first line th.) protokoll szerint  
 7348\* Kemoterápia, CDDP+TAX/A protokoll szerint  
 7735\* Kemoterápia, CEP/2+dexrazoxane protokoll szerint
- KEMOTERÁPIÁK "\*O"
- 7361\* Kemoterápia, VIP/E protokoll szerint
- KEMOTERÁPIÁK "\*P"
- 7708\* Kemoterápia, FEC+dexrazoxane protokoll szerint
- KEMOTERÁPIÁK "\*Q"
- 7920\* Kemoterápia, TAX monoterápia protokoll szerint
- KEMOTERÁPIÁK "\*R"
- 7725\* Kemoterápia, FEM/C+dexrazoxane protokoll szerint  
 7731\* Kemoterápia, FEM/B+dexrazoxane protokoll szerint
- KEMOTERÁPIÁK "\*S"
- 7953\* Kemoterápia, SCErV protokoll szerint 18 év alatt
- KEMOTERÁPIÁK "\*T"
- 7729\* Kemoterápia, WTVAER+dexrazoxane protokoll szerint 18 év alatt
- KEMOTERÁPIÁK "\*U"
- 7970\* Kemoterápia, GVBP protokoll szerint 18 év alatt
- KEMOTERÁPIÁK "\*V"
- 7976\* Kemoterápia, HCARE protokoll szerint 18 év alatt
- KEMOTERÁPIÁK "\*W"
- 7986\* Kemoterápia, RCAREV protokoll szerint 18 év alatt
- KEMOTERÁPIÁK "\*Y"
- 7750\* Kemoterápia, N4+dexrazoxane protokoll szerint 18 év alatt  
 7994\* Kemoterápia, N4 protokoll szerint 18 év alatt  
 7995\* Kemoterápia, N5 protokoll szerint 18 év alatt  
 7997\* Kemoterápia, N7 protokoll szerint 18 év alatt
- KEMOTERÁPIÁK "\*Z"
- 7282\* Kemoterápia, Medullo/PNET-VECBDA protokoll szerint 18 év alatt
- KEMOTERÁPIÁK "\*AA"
- 7291\* Kemoterápia, NBLInfant-CADO protokoll szerint 1,5 év alatt  
 7292\* Kemoterápia, NBL-VPCARBO protokoll szerint 18 év alatt  
 7293\* Kemoterápia, NBL-CADO protokoll szerint 18 év alatt  
 7295\* Kemoterápia, RapidCOJEC "B" blokk protokoll szerint 18 év alatt  
 7296\* Kemoterápia, RapidCOJEC "C" blokk protokoll szerint 18 év alatt  
 7990\* Kemoterápia, NCE protokoll szerint 18 év alatt
- KEMOTERÁPIÁK "\*BB"
- 7373\* Kemoterápia, VIP/I protokoll szerint
- KEMOTERÁPIÁK "\*CC"
- 7721\* Kemoterápia, CEP II.+dexrazoxane protokoll szerint
- KEMOTERÁPIÁK "\*DD"
- 7732\* Kemoterápia, PEV+dexrazoxane protokoll szerint
- KEMOTERÁPIÁK "\*EE"
- 7904\* Kemoterápia, Ewingsc. protokoll szerint
- KEMOTERÁPIÁK "\*FF"
- 7940\* Kemoterápia, EWVAI2 protokoll szerint 18 év alatt

- 7943\* Kemoterápia, EWCERV protokoll szerint 18 év alatt  
KEMOTERÁPIÁK "\*GG"
- 7001\* Kemoterápia, OSM protokoll szerint 18 év alatt  
7003\* Kemoterápia, OSCE protokoll szerint 18 év alatt  
7220\* Kemoterápia, FOSM protokoll szerint  
7222\* Kemoterápia, FOSCE protokoll szerint  
KEMOTERÁPIÁK "\*HH"
- 7720\* Kemoterápia, CEP+dexrazoxane protokoll szerint  
KEMOTERÁPIÁK "\*LL"
- 7179\* Kemoterápia, GEM/C protokoll szerint  
7180\* Kemoterápia, GEM+CBP/B protokoll szerint  
7186\* Kemoterápia, CDDP+VNB/B protokoll szerint  
7436\* Kemoterápia, GEM+CDDP IL.+BEV protokoll szerint  
7458\* Kemoterápia, VNB+CBP protokoll szerint  
7475\* Kemoterápia, GEM+CBP/B+BEV protokoll szerint  
7477\* Kemoterápia, CDDP+TAX/C+BEV protokoll szerint  
7479\* Kemoterápia, CDDP+VNB/B+BEV protokoll szerint  
7485\* Kemoterápia, VNB+CBP+BEV protokoll szerint  
KEMOTERÁPIÁK "\*MM"
- 7089\* Kemoterápia, VICE protokoll szerint  
KEMOTERÁPIÁK "\*NN"
- 7369\* Kemoterápia, CDDP+TAX/B protokoll szerint  
KEMOTERÁPIÁK "\*OO"
- 7019\* Kemoterápia, capecitabine monoterápia protokoll szerint  
KEMOTERÁPIÁK "\*PP"
- 7439\* Kemoterápia, CX protokoll szerint  
KEMOTERÁPIÁK "\*QQ"
- 7488\* Kemoterápia, CETUX+FOLFOX-6 (telítő) protokoll szerint  
7489\* Kemoterápia, CETUX+FOLFOX-6 (fenntartó) protokoll szerint  
BEAVATKOZÁSOK "\*ZZ"
- 06014 Cetuximab  
([DAG. "I" VAGY DAG. "T" VAGY DAG. "L5"] ÉS KEMOT. "\*A") VAGY (DAG. "F" ÉS KEMOT. "\*B")  
VAGY (DAG. "C" ÉS KEMOT. "\*C") VAGY ([DAG. "Z" VAGY DAG. "Z4"] ÉS KEMOT. "\*D")  
VAGY ([DAG. "L" VAGY DAG. "M" VAGY DAG. "N"] ÉS KEMOT. "\*E") VAGY (DAG. "P1" ÉS  
KEMOT. "\*F") VAGY ([DAG. "C" VAGY DAG. "O"] ÉS KEMOT. "\*G")  
VAGY ([DAG. "I" VAGY DAG. "S" VAGY DAG. "T1"] ÉS KEMOT. "\*H") VAGY ([DAG. "W" VAGY  
DAG. "K2"] ÉS KEMOT. "\*I") VAGY (DAG. "N" ÉS KEMOT. "\*J")  
VAGY ([DAG. "L" VAGY DAG. "M" VAGY DAG. "N" VAGY DAG. "O" VAGY DAG. "Q"] ÉS KEMOT.  
"\*K") VAGY ([DAG. "C" VAGY DAG. "Q" VAGY DAG. "R"] ÉS KEMOT. "\*L")  
VAGY ([DAG. "N" VAGY DAG. "O" VAGY DAG. "Q"] ÉS KEMOT. "\*M") VAGY (DAG. "Q" ÉS  
KEMOT. "\*N") VAGY ([DAG. "L" VAGY DAG. "M" VAGY DAG. "P" VAGY DAG. "Q" VAGY DAG.  
"R"] ÉS KEMOT. "\*O")  
VAGY ([DAG. "N" VAGY DAG. "O" VAGY DAG. "O1"] ÉS KEMOT. "\*P") VAGY ([DAG. "N" VAGY  
DAG. "Q"] ÉS KEMOT. "\*Q") VAGY ([DAG. "E1" VAGY DAG. "F1" VAGY DAG. "G1" VAGY DAG.  
"G2"] ÉS KEMOT. "\*R")  
VAGY ([DAG. "I3" VAGY DAG. "W3" VAGY DAG. "Z5"] ÉS KEMOT. "\*S") VAGY (DAG. "S1" ÉS  
KEMOT. "\*T") VAGY ([DAG. "V1" VAGY DAG. "Z2"] ÉS KEMOT. "\*U") VAGY (DAG. "G" ÉS KEMOT.  
"\*V") VAGY (DAG. "U1" ÉS KEMOT. "\*W")  
VAGY ([DAG. "K" VAGY DAG. "Z4" VAGY DAG. "Z6"] ÉS KEMOT. "\*Y") VAGY (DAG. "V" ÉS  
KEMOT. "\*Z") VAGY ([DAG. "Z4" VAGY DAG. "Z6"] ÉS KEMOT. "\*AA")

VAGY ([DAG. "L1" VAGY DAG. "M" VAGY DAG. "P" VAGY DAG. "R"] ÉS KEMOT. "\*BB") VAGY ([DAG. "C" VAGY DAG. "H" VAGY DAG. "I" VAGY DAG. "N" VAGY DAG. "P" VAGY DAG. "Q" VAGY DAG. "T"] ÉS KEMOT. "\*CC")

VAGY ([DAG. "I" VAGY DAG. "Q"] ÉS KEMOT. "\*DD") VAGY (DAG. "J" ÉS KEMOT. "\*EE") VAGY ([DAG. "J" VAGY DAG. "M" VAGY DAG. "W1"] ÉS KEMOT. "\*FF") VAGY ([DAG. "J" VAGY DAG. "W1"] ÉS KEMOT. "\*GG")

VAGY ([DAG. "O" VAGY DAG. "P" VAGY DAG. "Q" VAGY DAG. "T"] ÉS KEMOT. "\*HH") VAGY (DAG. "I" ÉS KEMOT. "\*LL")

VAGY ([DAG. "C" VAGY DAG. "I" VAGY DAG. "L2" VAGY DAG. "M" VAGY DAG. "Q"] ÉS KEMOT. "\*MM") VAGY ([DAG. "I" VAGY DAG. "N" VAGY DAG. "Q"] ÉS KEMOT. "\*NN") VAGY ([DAG. "F" VAGY DAG. "N"] ÉS KEMOT. "\*OO") VAGY (DAG. "E" ÉS KEMOT. "\*PP")

VAGY ([ "I" -ES TÍPUSKÉNT DAG. "F" ÉS "3" -AS TÍPUSKÉNT DAG. "W" ] ÉS KEMOT. "\*QQ" ÉS "F" TÍPUSKÉNT "\*ZZ")

**\*\*\*\* 99 959F Rosszindulatú daganat kemoterápiája "F"**

DAGANATOK "C"

**A kódlistát ld. kiemelve a főcsoport elején!**

DAGANATOK "D"

**A kódlistát ld. kiemelve a főcsoport elején!**

DAGANATOK "E"

**A kódlistát ld. kiemelve a főcsoport elején!**

DAGANATOK "F"

**A kódlistát ld. kiemelve a főcsoport elején!**

DAGANATOK "G2"

**A kódlistát ld. kiemelve a főcsoport elején!**

DAGANATOK "H"

**A kódlistát ld. kiemelve a főcsoport elején!**

DAGANATOK "I"

**A kódlistát ld. kiemelve a főcsoport elején!**

DAGANATOK "I2"

**A kódlistát ld. kiemelve a főcsoport elején!**

DAGANATOK "I3"

**A kódlistát ld. kiemelve a főcsoport elején!**

DAGANATOK "J"

**A kódlistát ld. kiemelve a főcsoport elején!**

DAGANATOK "L"

**A kódlistát ld. kiemelve a főcsoport elején!**

DAGANATOK "L2"

**A kódlistát ld. kiemelve a főcsoport elején!**

DAGANATOK "L4"

**A kódlistát ld. kiemelve a főcsoport elején!**

DAGANATOK "M"

**A kódlistát ld. kiemelve a főcsoport elején!**

DAGANATOK "N"

**A kódlistát ld. kiemelve a főcsoport elején!**

DAGANATOK "O"

**A kódlistát ld. kiemelve a főcsoport elején!**

DAGANATOK "P1"

**A kódlistát ld. kiemelve a főcsoport elején!**

## DAGANATOK "Q"

A kódlistát ld. kiemelve a főcsoport elején!

## DAGANATOK "R"

A kódlistát ld. kiemelve a főcsoport elején!

## DAGANATOK "S"

A kódlistát ld. kiemelve a főcsoport elején!

## DAGANATOK "T"

A kódlistát ld. kiemelve a főcsoport elején!

## DAGANATOK "T1"

A kódlistát ld. kiemelve a főcsoport elején!

## DAGANATOK "W"

A kódlistát ld. kiemelve a főcsoport elején!

## DAGANATOK "W1"

A kódlistát ld. kiemelve a főcsoport elején!

## DAGANATOK "W3"

A kódlistát ld. kiemelve a főcsoport elején!

## DAGANATOK "Z5"

A kódlistát ld. kiemelve a főcsoport elején!

## KEMOTERÁPIÁK "\*A"

7002\* Kemoterápia, OSIP protokoll szerint 18 év alatt

7221\* Kemoterápia, FOSIP protokoll szerint

## KEMOTERÁPIÁK "\*B"

7046\* Kemoterápia, irinotecan-DeGramont protokoll szerint

7514\* Kemoterápia, bevacizumab+capecitabine protokoll szerint

7528\* Kemoterápia, XELOX protokoll szerint

7529\* Kemoterápia, XELIRI protokoll szerint

7578\* Kemoterápia, irinotecan 2 hetenkénti protokoll szerint

7586\* Kemoterápia, irinotecan 3 hetenkénti protokoll szerint

## KEMOTERÁPIÁK "\*C"

7098\* Kemoterápia, IEC protokoll szerint

## KEMOTERÁPIÁK "\*D"

7099\* Kemoterápia, TAX+CBP protokoll szerint

## KEMOTERÁPIÁK "\*E"

7076\* Kemoterápia, CDDP+VNB protokoll szerint

7187\* Kemoterápia, VNB protokoll szerint

7438\* Kemoterápia, CDDP+VNB/A protokoll szerint

7474\* Kemoterápia, TAX+CBP+BEV protokoll szerint

## KEMOTERÁPIÁK "\*F"

7167\* Kemoterápia, TAX+CBP/B protokoll szerint

7736\* Kemoterápia, PEV/A+dexrazoxane protokoll szerint

## KEMOTERÁPIÁK "\*G"

7314\* Kemoterápia, VeIP protokoll szerint

## KEMOTERÁPIÁK "\*H"

7703\* Kemoterápia, FAP/A+dexrazoxane protokoll szerint

## KEMOTERÁPIÁK "\*I"

7902\* Kemoterápia, VIP/D protokoll szerint

## KEMOTERÁPIÁK "\*J"

7937\* Kemoterápia, EWEVAI protokoll szerint 18 év alatt

7938\* Kemoterápia, EWVIDE3 protokoll szerint 18 év alatt

7941\* Kemoterápia, EWIVD2 protokoll szerint 18 év alatt

- 7945\* Kemoterápia, EWVAI22 protokoll szerint 18 év alatt  
KEMOTERÁPIÁK "\*L"
- 7950\* Kemoterápia, SIVA2 protokoll szerint 18 év alatt  
KEMOTERÁPIÁK "\*M"
- 7951\* Kemoterápia, SIVD2 protokoll szerint 18 év alatt  
KEMOTERÁPIÁK "\*S"
- 7209\* Kemoterápia, AIM protokoll szerint  
KEMOTERÁPIÁK "\*T"
- 7331\* Kemoterápia, BECA protokoll szerint  
7332\* Kemoterápia, BEP/A protokoll szerint  
7365\* Kemoterápia, BEP/B protokoll szerint  
KEMOTERÁPIÁK "\*U"
- 7051\* Kemoterápia, GEM+CDDP I. protokoll szerint  
KEMOTERÁPIÁK "\*V"
- 7440\* Kemoterápia, ECX protokoll szerint  
7581\* Kemoterápia, CDDP+5FU+FOLINAC II. protokoll szerint  
KEMOTERÁPIÁK "\*W"
- 7053\* Kemoterápia, GEM/B protokoll szerint  
KEMOTERÁPIÁK "\*X"
- 7054\* Kemoterápia, GEM+CDDP III. protokoll szerint  
KEMOTERÁPIÁK "\*Z"
- 7069\* Kemoterápia, HER+TAX/A telítési ciklus protokoll szerint  
7070\* Kemoterápia, HER+TAX/B fenntartó ciklus protokoll szerint  
7243\* Kemoterápia, TAX+ADM protokoll szerint  
7244\* Kemoterápia, TAX+EPI protokoll szerint  
7386\* Kemoterápia, TXT+CBP heti protokoll szerint  
7707\* Kemoterápia, EC/A+dexrazoxane protokoll szerint  
7713\* Kemoterápia, AC+dexrazoxane protokoll szerint  
7716\* Kemoterápia, VNB+EPI+dexrazoxane protokoll szerint (emlő)  
7733\* Kemoterápia, CAV+dexrazoxane protokoll szerint  
KEMOTERÁPIÁK "\*CC"
- 7722\* Kemoterápia, mono-ADM+dexrazoxane protokoll szerint  
7723\* Kemoterápia, EPI/A+dexrazoxane protokoll szerint  
KEMOTERÁPIÁK "\*HH"
- 7739\* Kemoterápia, FAP/B+dexrazoxane protokoll szerint  
KEMOTERÁPIÁK "\*II"
- 7058\* Kemoterápia, GEM+5FU+LV protokoll szerint további ciklus  
7145\* Kemoterápia, GEM+CDDP/BII protokoll szerint további ciklus  
KEMOTERÁPIÁK "\*JJ"
- 7154\* Kemoterápia, IFO+ADM/B protokoll szerint  
KEMOTERÁPIÁK "\*KK"
- 7175\* Kemoterápia, CVB protokoll szerint  
KEMOTERÁPIÁK "\*LL"
- 7196\* Kemoterápia, VNB/A protokoll szerint  
KEMOTERÁPIÁK "\*MM"
- 7239\* Kemoterápia, MITX+IFO protokoll szerint  
KEMOTERÁPIÁK "\*NN"
- 7449\* Kemoterápia, Cetuximab(2W)+FOLFIRI protokoll szerint  
BEAVATKOZÁSOK "\*ZZ"
- 06014 Cetuximab

([DAG. "J" VAGY DAG. "W1"] ÉS KEMOT. "\*A") VAGY (DAG. "F" ÉS KEMOT. "\*B") VAGY ([DAG. "I" VAGY DAG. "L2" VAGY DAG. "M"] ÉS KEMOT. "\*C") VAGY ([DAG. "I" VAGY DAG. "N" VAGY DAG. "Q"] ÉS KEMOT. "\*D")  
 VAGY (DAG. "I" ÉS KEMOT. "\*E") VAGY (DAG. "Q" ÉS KEMOT. "\*F") VAGY ([DAG. "R" VAGY DAG. "I2"] ÉS KEMOT. "\*G")  
 VAGY ([DAG. "C" VAGY DAG. "D" VAGY DAG. "H" VAGY DAG. "L4" VAGY DAG. "M" VAGY DAG. "O"] ÉS KEMOT. "\*H") VAGY ([DAG. "L" VAGY DAG. "M"] ÉS KEMOT. "\*I")  
 VAGY ([DAG. "J" VAGY DAG. "M" VAGY DAG. "W1"] ÉS KEMOT. "\*J") VAGY ([DAG. "I3" VAGY DAG. "Z5"] ÉS KEMOT. "\*L") VAGY ([DAG. "I3" VAGY DAG. "W3" VAGY DAG. "Z5"] ÉS KEMOT. "\*M") VAGY (DAG. "M" ÉS KEMOT. "\*S")  
 VAGY ([DAG. "Q" VAGY DAG. "R"] ÉS KEMOT. "\*T") VAGY ([DAG. "S" VAGY DAG. "T1"] ÉS KEMOT. "\*U") VAGY (DAG. "E" ÉS KEMOT. "\*V")  
 VAGY ([DAG. "G2" VAGY DAG. "I" VAGY DAG. "N" VAGY DAG. "Q" VAGY DAG. "T"] ÉS KEMOT. "\*W") VAGY (DAG. "T" ÉS KEMOT. "\*X") VAGY (DAG. "N" ÉS KEMOT. "\*Z")  
 VAGY ([DAG. "L" VAGY DAG. "M" VAGY DAG. "N" VAGY DAG. "Q"] ÉS KEMOT. "\*CC") VAGY ([DAG. "C" VAGY DAG. "D" VAGY DAG. "O"] ÉS KEMOT. "\*HH")  
 VAGY (DAG. "G2" ÉS KEMOT. "\*I") VAGY ([DAG. "L" VAGY DAG. "M" VAGY DAG. "N"] ÉS KEMOT. "\*J") VAGY (DAG. "P1" ÉS KEMOT. "\*KK")  
 VAGY ([DAG. "L2" VAGY DAG. "M" VAGY DAG. "N"] ÉS KEMOT. "\*MM")  
 VAGY ([ "I"-ES TÍPUSKÉNT DAG. "N" ÉS "3"-AS TÍPUSKÉNT DAG. "W"] ÉS KEMOT. "\*LL")  
 VAGY ([ "I"-ES TÍPUSKÉNT DAG. "F" ÉS "3"-AS TÍPUSKÉNT DAG. "W"] ÉS KEMOT. "\*NN" ÉS "F" TÍPUSKÉNT "\*ZZ")

**\*\*\*\* 99 959G Rosszindulatú daganat kemoterápiája "G"**

DAGANATOK "F"

**A kódlistát ld. kiemelve a főcsoport elején!**

DAGANATOK "G"

**A kódlistát ld. kiemelve a főcsoport elején!**

DAGANATOK "G2"

**A kódlistát ld. kiemelve a főcsoport elején!**

DAGANATOK "I"

**A kódlistát ld. kiemelve a főcsoport elején!**

DAGANATOK "I2"

**A kódlistát ld. kiemelve a főcsoport elején!**

DAGANATOK "I3"

**A kódlistát ld. kiemelve a főcsoport elején!**

DAGANATOK "J"

**A kódlistát ld. kiemelve a főcsoport elején!**

DAGANATOK "K"

**A kódlistát ld. kiemelve a főcsoport elején!**

DAGANATOK "L"

**A kódlistát ld. kiemelve a főcsoport elején!**

DAGANATOK "L2"

**A kódlistát ld. kiemelve a főcsoport elején!**

DAGANATOK "M"

**A kódlistát ld. kiemelve a főcsoport elején!**

DAGANATOK "N"

**A kódlistát ld. kiemelve a főcsoport elején!**

DAGANATOK "P2"

**A kódlistát ld. kiemelve a főcsoport elején!**

DAGANATOK "Q"  
**A kódlistát ld. kiemelve a főcsoport elején!**

DAGANATOK "R"  
**A kódlistát ld. kiemelve a főcsoport elején!**

DAGANATOK "R1"  
**A kódlistát ld. kiemelve a főcsoport elején!**

DAGANATOK "R2"  
**A kódlistát ld. kiemelve a főcsoport elején!**

DAGANATOK "S"  
**A kódlistát ld. kiemelve a főcsoport elején!**

DAGANATOK "T"  
**A kódlistát ld. kiemelve a főcsoport elején!**

DAGANATOK "T1"  
**A kódlistát ld. kiemelve a főcsoport elején!**

DAGANATOK "U1"  
**A kódlistát ld. kiemelve a főcsoport elején!**

DAGANATOK "V"  
**A kódlistát ld. kiemelve a főcsoport elején!**

DAGANATOK "V1"  
**A kódlistát ld. kiemelve a főcsoport elején!**

DAGANATOK "W"  
**A kódlistát ld. kiemelve a főcsoport elején!**

DAGANATOK "W1"  
**A kódlistát ld. kiemelve a főcsoport elején!**

DAGANATOK "W3"  
**A kódlistát ld. kiemelve a főcsoport elején!**

DAGANATOK "Z2"  
**A kódlistát ld. kiemelve a főcsoport elején!**

DAGANATOK "Z4"  
**A kódlistát ld. kiemelve a főcsoport elején!**

DAGANATOK "Z5"  
**A kódlistát ld. kiemelve a főcsoport elején!**

DAGANATOK "Z6"  
**A kódlistát ld. kiemelve a főcsoport elején!**

KEMOTERÁPIÁK "\*A"

7932\* Kemoterápia, D protokoll szerint 18 év alatt

KEMOTERÁPIÁK "\*B"

7144\* Kemoterápia, GEM-CDDP/BI protokoll szerint első ciklus

KEMOTERÁPIÁK "\*C"

7103\* Kemoterápia, heti adagolású TXT protokoll szerint

7278\* Kemoterápia, FE100C-TXT (A) protokoll szerint

7539\* Kemoterápia, Bevacizumab+heti TAX protokoll szerint

7737\* Kemoterápia, VNB+ADM+dexrazoxane protokoll szerint (emlő)

KEMOTERÁPIÁK "\*D"

7704\* Kemoterápia, IFO+ADM/A+dexrazoxane protokoll szerint

KEMOTERÁPIÁK "\*E"

7211\* Kemoterápia, IFO+VP protokoll szerint

- KEMOTERÁPIÁK "\*F"
- 7125\* Kemoterápia, IFO+VP+CDDP protokoll szerint
- KEMOTERÁPIÁK "\*G"
- 7217\* Kemoterápia, Ewing-VIDE protokoll szerint
- 7743\* Kemoterápia, EW CERV+dexrazoxane protokoll szerint 18 év alatt
- 7942\* Kemoterápia, EWVAI3 protokoll szerint 18 év alatt
- 7944\* Kemoterápia, EWIVE protokoll szerint 18 év alatt
- KEMOTERÁPIÁK "\*H"
- 7162\* Kemoterápia, TOPO/C protokoll szerint
- 7173\* Kemoterápia, nagydózisú CDDP+VP protokoll szerint
- KEMOTERÁPIÁK "\*I"
- 7517\* Kemoterápia, bevacizumab+XELOX protokoll szerint
- 7518\* Kemoterápia, bevacizumab+XELIRI protokoll szerint
- KEMOTERÁPIÁK "\*J"
- 7315\* Kemoterápia, VeIP/A protokoll szerint
- KEMOTERÁPIÁK "\*K"
- 7316\* Kemoterápia, VIP/J Carboplatinnal protokoll szerint
- KEMOTERÁPIÁK "\*L"
- 7706\* Kemoterápia, FOSA+dexrazoxane protokoll szerint
- KEMOTERÁPIÁK "\*M"
- 7728\* Kemoterápia, SCErV+dexrazoxane protokoll szerint 18 év alatt
- KEMOTERÁPIÁK "\*N"
- 7910\* Kemoterápia, fotemustin monoterápia protokoll szerint, indukciós szakasz
- KEMOTERÁPIÁK "\*O"
- 7952\* Kemoterápia, SIVA3 protokoll szerint 18 év alatt
- 7954\* Kemoterápia, SIVE3 protokoll szerint 18 év alatt
- KEMOTERÁPIÁK "\*P"
- 7967\* Kemoterápia, GPEI protokoll szerint 18 év alatt
- KEMOTERÁPIÁK "\*Q"
- 7050\* Kemoterápia, GEM/A protokoll szerint
- KEMOTERÁPIÁK "\*R"
- 7294\* Kemoterápia, RapidCOJEC "A" blokk protokoll szerint 18 év alatt
- KEMOTERÁPIÁK "\*S"
- 7165\* Kemoterápia, TXT protokoll szerint
- KEMOTERÁPIÁK "\*T"
- 7734\* Kemoterápia, CYVADIC/A+dexrazoxane protokoll szerint
- KEMOTERÁPIÁK "\*U"
- 7749\* Kemoterápia, NCADO+dexrazoxane protokoll szerint 18 év alatt
- KEMOTERÁPIÁK "\*V"
- 7968\* Kemoterápia, GIE protokoll szerint 18 év alatt
- KEMOTERÁPIÁK "\*W"
- 7730\* Kemoterápia, HPLADO+dexrazoxane protokoll szerint 18 év alatt
- 7746\* Kemoterápia, HCARD+dexrazoxane protokoll szerint 18 év alatt
- 7977\* Kemoterápia, HIPA protokoll szerint 18 év alatt
- KEMOTERÁPIÁK "\*X"
- 7747\* Kemoterápia, RVDC40+dexrazoxane protokoll szerint 18 év alatt
- 7748\* Kemoterápia, RVDC20+dexrazoxane protokoll szerint 18 év alatt
- KEMOTERÁPIÁK "\*Y"
- 7437\* Kemoterápia, TXT+CDDP+BEV protokoll szerint



- KEMOTERÁPIÁK "\*BB"
- 7059\* Kemoterápia, TXT+CDDP protokoll szerint
- KEMOTERÁPIÁK "\*CC"
- 7273\* Kemoterápia, Cetuximab monoterápia protokoll szerint
- BEAVATKOZÁSOK "\*ZZ"
- 06014 Cetuximab
- (DAG. "V" ÉS KEMOT. "\*A") VAGY (DAG. "G2" ÉS KEMOT. "\*B") VAGY (DAG. "N" ÉS KEMOT. "\*C")  
 VAGY ([DAG. "L" VAGY DAG. "M" VAGY DAG. "N"] ÉS KEMOT. "\*D") VAGY (DAG. "M" ÉS  
 KEMOT. "\*E")
- VAGY ([DAG. "R" VAGY DAG. "V" VAGY DAG. "I2"] ÉS KEMOT. "\*F") VAGY ([DAG. "J" VAGY  
 DAG. "M" VAGY DAG. "W1"] ÉS KEMOT. "\*G") VAGY (DAG. "Q" ÉS KEMOT. "\*H") VAGY (DAG. "F"  
 ÉS KEMOT. "\*I")
- VAGY ([DAG. "R" VAGY DAG. "I2"] ÉS KEMOT. "\*J") VAGY ([DAG. "R" VAGY DAG. "S" VAGY  
 DAG. "T1" VAGY DAG. "I2" VAGY DAG. "R2"] ÉS KEMOT. "\*K") VAGY ([DAG. "J" VAGY DAG.  
 "W1"] ÉS KEMOT. "\*L")
- VAGY ([DAG. "W3" VAGY DAG. "Z5"] ÉS KEMOT. "\*M") VAGY (DAG. "W3" ÉS KEMOT. "\*N")  
 VAGY ([DAG. "I3" VAGY DAG. "W3" VAGY DAG. "Z5"] ÉS KEMOT. "\*O") VAGY ([DAG. "V1" VAGY  
 DAG. "Z2"] ÉS KEMOT. "\*P")
- VAGY (DAG. "T" ÉS KEMOT. "\*Q") VAGY ([DAG. "Z4" VAGY DAG. "Z6"] ÉS KEMOT. "\*R") VAGY  
 (DAG. "R1" ÉS KEMOT. "\*S") VAGY ([DAG. "L2" VAGY DAG. "M" VAGY DAG. "P2"] ÉS KEMOT.  
 "\*T")
- VAGY ([DAG. "K" VAGY DAG. "Z6"] ÉS KEMOT. "\*U") VAGY (DAG. "V1" ÉS KEMOT. "\*V") VAGY  
 (DAG. "G" ÉS KEMOT. "\*W") VAGY (DAG. "U1" ÉS KEMOT. "\*X") VAGY (DAG. "I" ÉS KEMOT. "\*Y")  
 VAGY ([DAG. "I" VAGY DAG. "N"] ÉS KEMOT. "\*BB")
- VAGY ([ "1"-ES TÍPUSKÉNT DAG. "F" ÉS "3"-AS TÍPUSKÉNT DAG. "W"] ÉS KEMOT. "\*CC" ÉS [ "1"  
 VAGY "2" TÍPUSKÉNT "\*ZZ"])

\*\*\*\* 99 959H *Rosszindulatú daganat kemoterápiája "H"*

- DAGANATOK "C"
- A kódlistát ld. kiemelve a főcsoport elején!**
- DAGANATOK "D"
- A kódlistát ld. kiemelve a főcsoport elején!**
- DAGANATOK "E"
- A kódlistát ld. kiemelve a főcsoport elején!**
- DAGANATOK "E1"
- A kódlistát ld. kiemelve a főcsoport elején!**
- DAGANATOK "F"
- A kódlistát ld. kiemelve a főcsoport elején!**
- DAGANATOK "F1"
- A kódlistát ld. kiemelve a főcsoport elején!**
- DAGANATOK "G"
- A kódlistát ld. kiemelve a főcsoport elején!**
- DAGANATOK "H"
- A kódlistát ld. kiemelve a főcsoport elején!**
- DAGANATOK "I"
- A kódlistát ld. kiemelve a főcsoport elején!**
- DAGANATOK "I3"
- A kódlistát ld. kiemelve a főcsoport elején!**
- DAGANATOK "J"
- A kódlistát ld. kiemelve a főcsoport elején!**

DAGANATOK "K"  
A kódlistát ld. kiemelve a főcsoport elején!

DAGANATOK "M"  
A kódlistát ld. kiemelve a főcsoport elején!

DAGANATOK "N"  
A kódlistát ld. kiemelve a főcsoport elején!

DAGANATOK "Q"  
A kódlistát ld. kiemelve a főcsoport elején!

DAGANATOK "R1"  
A kódlistát ld. kiemelve a főcsoport elején!

DAGANATOK "V"  
A kódlistát ld. kiemelve a főcsoport elején!

DAGANATOK "W1"  
A kódlistát ld. kiemelve a főcsoport elején!

DAGANATOK "W3"  
A kódlistát ld. kiemelve a főcsoport elején!

DAGANATOK "Z4"  
A kódlistát ld. kiemelve a főcsoport elején!

DAGANATOK "Z5"  
A kódlistát ld. kiemelve a főcsoport elején!

DAGANATOK "Z6"  
A kódlistát ld. kiemelve a főcsoport elején!

KEMOTERÁPIÁK "\*A"

7047\* Kemoterápia, irinotecan/A protokoll szerint

KEMOTERÁPIÁK "\*C"

7158\* Kemoterápia, L-ADM protokoll szerint

7342\* Kemoterápia, TOPO/A protokoll szerint

KEMOTERÁPIÁK "\*E"

7335\* Kemoterápia, TPF protokoll szerint

KEMOTERÁPIÁK "\*F"

7280\* Kemoterápia, VIDE protokoll szerint 18 év alatt

7726\* Kemoterápia, EWVIDE3+dexrazoxane protokoll szerint 18 év alatt

7742\* Kemoterápia, EWIVD2+dexrazoxane protokoll szerint 18 év alatt

KEMOTERÁPIÁK "\*G"

7934\* Kemoterápia, E protokoll szerint 18 év alatt

KEMOTERÁPIÁK "\*H"

7955\* Kemoterápia, SICARE5 protokoll szerint 18 év alatt

KEMOTERÁPIÁK "\*I"

7996\* Kemoterápia, N6 protokoll szerint 18 év alatt

KEMOTERÁPIÁK "\*J"

7183\* Kemoterápia, CBP+TXT/C protokoll szerint

7478\* Kemoterápia, CBP+TXT/C+BEV protokoll szerint

KEMOTERÁPIÁK "\*K"

7745\* Kemoterápia, HIPA+dexrazoxane protokoll szerint 18 év alatt

KEMOTERÁPIÁK "\*L"

7184\* Kemoterápia, TXT/B monoterápia protokoll szerint

KEMOTERÁPIÁK "\*N"

7583\* Kemoterápia, ECF/B protokoll szerint

- KEMOTERÁPIÁK "\*O"
- 7702\* Kemoterápia, EEP+dexrazoxane protokoll szerint
- KEMOTERÁPIÁK "\*S"
- 7018\* Kemoterápia, GEM+TAX protokoll szerint  
 7249\* Kemoterápia, CDDP+TXT/A protokoll szerint (emlő)  
 7709\* Kemoterápia, TAX+ADM+dexrazoxane protokoll szerint  
 7710\* Kemoterápia, TAX+EPI+dexrazoxane protokoll szerint
- KEMOTERÁPIÁK "\*T"
- 7727\* Kemoterápia, SIVD2+dexrazoxane protokoll szerint 18 év alatt
- KEMOTERÁPIÁK "\*U"
- 7740\* Kemoterápia, OSA+dexrazoxane protokoll szerint 18 év alatt
- KEMOTERÁPIÁK "\*Z"
- 7738\* Kemoterápia, NBL-CADO+dexrazoxane protokoll szerint 18 év alatt  
 7741\* Kemoterápia, NBLInfant-CADO+dexrazoxane protokoll szerint 1,5 év alatt  
 (DAG. "F" ÉS KEMOT. "\*A") VAGY (DAG. "Q" ÉS KEMOT. "\*C") VAGY ((DAG. "C" VAGY DAG. "H")  
 ÉS KEMOT. "\*E")  
 VAGY ((DAG. "J" VAGY DAG. "M" VAGY DAG. "W1") ÉS KEMOT. "\*F") VAGY (DAG. "V" ÉS  
 KEMOT. "\*G") VAGY ((DAG. "I3" VAGY DAG. "V" VAGY DAG. "W3" VAGY DAG. "Z5") ÉS KEMOT.  
 "\*H")  
 VAGY ((DAG. "K" VAGY DAG. "Z6") ÉS KEMOT. "\*I") VAGY ("DAG. "I" ÉS KEMOT. "\*J") VAGY  
 (DAG. "G" ÉS KEMOT. "\*K") VAGY ((DAG. "I" VAGY DAG. "R1") ÉS KEMOT. "\*L")  
 VAGY ((DAG. "D" VAGY DAG. "E" VAGY DAG. "G") ÉS KEMOT. "\*N") VAGY ((DAG. "E1" VAGY  
 DAG. "F1" VAGY DAG. "I") ÉS KEMOT. "\*O")  
 VAGY (DAG. "N" ÉS KEMOT. "\*S") VAGY ((DAG. "W3" VAGY DAG. "Z5") ÉS KEMOT. "\*T") VAGY  
 ((DAG. "J" VAGY DAG. "W1") ÉS KEMOT. "\*U") VAGY ((DAG. "Z4" VAGY DAG. "Z6") ÉS KEMOT.  
 "\*Z")

**\*\*\*\* 99 959I Rosszindulatú daganat kemoterápiája "I"**

- DAGANATOK "F"  
**A kódlistát ld. kiemelve a főcsoport elején!**
- DAGANATOK "G2"  
**A kódlistát ld. kiemelve a főcsoport elején!**
- DAGANATOK "I"  
**A kódlistát ld. kiemelve a főcsoport elején!**
- DAGANATOK "J"  
**A kódlistát ld. kiemelve a főcsoport elején!**
- DAGANATOK "K"  
**A kódlistát ld. kiemelve a főcsoport elején!**
- DAGANATOK "M"  
**A kódlistát ld. kiemelve a főcsoport elején!**
- DAGANATOK "N"  
**A kódlistát ld. kiemelve a főcsoport elején!**
- DAGANATOK "O"  
**A kódlistát ld. kiemelve a főcsoport elején!**
- DAGANATOK "O1"  
**A kódlistát ld. kiemelve a főcsoport elején!**
- DAGANATOK "Q"  
**A kódlistát ld. kiemelve a főcsoport elején!**
- DAGANATOK "W"  
**A kódlistát ld. kiemelve a főcsoport elején!**

## DAGANATOK "W1"

A kódlistát ld. kiemelve a főcsoport elején!

## DAGANATOK "Z6"

A kódlistát ld. kiemelve a főcsoport elején!

## KEMOTERÁPIÁK "\*A"

- 7020\* Kemoterápia, HER+TXT/A telítő ciklus protokoll szerint  
 7021\* Kemoterápia, HER+TXT/B fenntartó ciklus protokoll szerint  
 7135\* Kemoterápia, HER+TAX/C heti adagolásban telítő ciklus protokoll szerint  
 7136\* Kemoterápia, HER+TAX/D heti adagolásban fenntartó ciklus protokoll szerint  
 7140\* Kemoterápia, capecitabine+TXT protokoll szerint  
 7245\* Kemoterápia, TXT+EPI protokoll szerint  
 7246\* Kemoterápia, TXT+ADM protokoll szerint  
 7250\* Kemoterápia, CBP+TXT/B protokoll szerint (emlő)  
 7277\* Kemoterápia, TAC/B protokoll szerint  
 7308\* Kemoterápia, L-AC protokoll szerint  
 7398\* Kemoterápia, HER+TXT 3 heti telítő dózis protokoll szerint  
 7399\* Kemoterápia, HER+TXT 3 heti fenntartó dózis protokoll szerint  
 7711\* Kemoterápia, TXT+EPI+dexrazoxane protokoll szerint  
 7717\* Kemoterápia, TAC/B+dexrazoxane protokoll szerint  
 7718\* Kemoterápia, FE100C-TXT (A)+dexrazoxane protokoll szerint  
 7921\* Kemoterápia, TXT monoterápia protokoll szerint

## KEMOTERÁPIÁK "\*C"

- 7450\* Kemoterápia, panitumumab protokoll szerint

## KEMOTERÁPIÁK "\*E"

- 7367\* Kemoterápia, TOPO/B protokoll szerint

## KEMOTERÁPIÁK "\*I"

- 7719\* Kemoterápia, VIDE+dexrazoxane protokoll szerint 18 év alatt

## KEMOTERÁPIÁK "\*K"

- 7751\* Kemoterápia, N6+dexrazoxane protokoll szerint 18 év alatt

## KEMOTERÁPIÁK "\*L"

- 7055\* Kemoterápia, GEM (pancreas) protokoll szerint  
 7057\* Kemoterápia, GEM+5FU+LV protokoll szerint első ciklus

## KEMOTERÁPIÁK "\*M"

- 7274\* Kemoterápia, FE120C protokoll szerint

## KEMOTERÁPIÁK "\*T"

- 7705\* Kemoterápia, AIM+dexrazoxane protokoll szerint

## KEMOTERÁPIÁK "\*V"

- 7272\* Kemoterápia, Cetuximab+FOLFIRI (fenntartó) protokoll szerint

## BEAVATKOZÁSOK "\*ZZ"

- 06014 Cetuximab

(DAG. "N" ÉS KEMOT. "\*A") VAGY ([DAG. "I" VAGY DAG. "Q"] ÉS KEMOT. "\*E")

VAGY ([DAG. "J" VAGY DAG. "M" VAGY DAG. "W1"] ÉS KEMOT. "\*I") VAGY ([DAG. "K" VAGY DAG. "Z6"] ÉS KEMOT. "\*K") VAGY (DAG. "G2" ÉS KEMOT. "\*L")

VAGY ([DAG. "N" VAGY DAG. "O" VAGY DAG. "O1"] ÉS KEMOT. "\*M") VAGY (DAG. "M" ÉS KEMOT. "\*T")

VAGY (["1"-ES TÍPUSKÉNT DAG. "F" ÉS "3"-AS TÍPUSKÉNT DAG. "W"] ÉS KEMOT. "\*C")

VAGY (["1"-ES TÍPUSKÉNT DAG. "F" ÉS "3"-AS TÍPUSKÉNT DAG. "W"] ÉS KEMOT. "\*V" ÉS ["1" VAGY "2" TÍPUSKÉNT "\*ZZ"])

\*\*\*\* 99 959J *Rosszindulatú daganat kemoterápiája "J"*

## DAGANATOK "F"

A kódlistát ld. kiemelve a főcsoport elején!

## DAGANATOK "S"

**A kódlistát ld. kiemelve a főcsoport elején!**

## DAGANATOK "W"

**A kódlistát ld. kiemelve a főcsoport elején!**

## DAGANATOK "W5"

**A kódlistát ld. kiemelve a főcsoport elején!**

## KEMOTERÁPIÁK "\*E"

7318\* Kemoterápia, INF-alfa+IL2+5FU protokoll szerint

## KEMOTERÁPIÁK "\*H"

7271\* Kemoterápia, Cetuximab+FOLFIRI (telítő) protokoll szerint

7449\* Kemoterápia, Cetuximab(2W)+FOLFIRI protokoll szerint

7488\* Kemoterápia, CETUX+FOLFOX-6 (telítő) protokoll szerint

7489\* Kemoterápia, CETUX+FOLFOX-6 (fenntartó) protokoll szerint

## BEAVATKOZÁSOK "\*ZZ"

06014 Cetuximab

(["1"-ES TÍPUSKÉNT DAG. "S" ÉS "3"-AS TÍPUSKÉNT DAG. "W5"] ÉS KEMOT. "\*E")

VAGY (["1"-ES TÍPUSKÉNT DAG. "F" ÉS "3"-AS TÍPUSKÉNT DAG. "W"] ÉS KEMOT. "\*H" ÉS ["1"  
VAGY "2" TÍPUSKÉNT "\*ZZ"])**\*\*\*\* 99 959K Rosszindulatú daganat kemoterápiája "K"**

## DAGANATOK "J"

**A kódlistát ld. kiemelve a főcsoport elején!**

## DAGANATOK "M"

**A kódlistát ld. kiemelve a főcsoport elején!**

## DAGANATOK "N"

**A kódlistát ld. kiemelve a főcsoport elején!**

## DAGANATOK "W1"

**A kódlistát ld. kiemelve a főcsoport elején!**

## KEMOTERÁPIÁK "\*A"

7066\* Kemoterápia, HER+TXT/C heti adagolásban telítő ciklus protokoll szerint

7067\* Kemoterápia, HER+TXT/D heti adagolásban fenntartó ciklus protokoll szerint

## KEMOTERÁPIÁK "\*B"

7947\* Kemoterápia, EWVIDE33 protokoll szerint 18 év alatt

(DAG. "N" ÉS KEMOT. "\*A") VAGY ((DAG. "J" VAGY DAG. "M" VAGY DAG. "W1"] ÉS KEMOT. "\*B")

**\*\*\*\* 99 959L Rosszindulatú daganat kemoterápiája "L"**

## DAGANATOK "N"

**A kódlistát ld. kiemelve a főcsoport elején!**

## KEMOTERÁPIÁK "\*A"

7279\* Kemoterápia, FE100C-TXT (B) protokoll szerint

(DAG. "N" ÉS KEMOT. "\*A")

**\*\*\*\* 99 9600 ESWL kezelések**

## BETEGSÉGEK

K8020 Epehólyag-kövesség epehólyag-gyulladás nélkül

K8050 Epeútkő epeút- és epehólyag-gyulladás nélkül

K8681 Pancreas vezetékkövesség

N2000 Vesekő

N2010 Ureterkő

N2020 Vese és ureterkő egyidejűleg

N2090 Húgyúti kő, k.m.n.

N2100 Hólyagkő

## ÉS BEAVATKOZÁSOK

39430 ESWL-vesekő  
 39431 ESWL-korallkő  
 39432 ESWL-ureterkő  
 39433 ESWL-hólyagkő  
 39479 ESWL-pancreas kő  
 39480 ESWL-epekő

\*\*\*\* 99 9610 *Férfi sterilizáció*

"V" TÍPUSKÉNT ELFOGADOTT BETEGSÉGGKÓDOK

Z3020 Sterilizálás

BEAVATKOZÁSOK "A"

59809 Sterilisatio (férfi)

BEAVATKOZÁSOK "B"

59810 Sterilizáció nem orvosi indikációra

("V" TÍPUSKÉNT ELFOGADOTT BETEGSÉGGKÓDOK ÉS "A" BEAV.) VAGY (STERILIZÁCIÓ NEM ORVOSI INDIKÁCIÓRA ESETÉN: "V" TÍPUSKÉNT ELFOGADOTT BETEGSÉGGKÓDOK ÉS "A" BEAV. ÉS "B" BEAV.)

\*\*\*\* 99 9620 *Női sterilizáció*

"V" TÍPUSKÉNT ELFOGADOTT BETEGSÉGGKÓDOK

Z3020 Sterilizálás

BEAVATKOZÁSOK "A"

56641 Mindkét kürt destructioja  
 59801 Sterilisatio (nő)  
 59802 Sterilisatio laparoscopica feminae  
 59803 Sterilisatio laparoscopia kapoccsal  
 59804 Sterilisatio laparoscopia gyűrűvel  
 59805 Sterilisatio laparoscopia monopol. elektródával  
 59806 Sterilisatio laparoscopia bipol. elektródával

BEAVATKOZÁSOK "B"

59810 Sterilizáció nem orvosi indikációra

("V" TÍPUSKÉNT ELFOGADOTT BETEGSÉGGKÓDOK ÉS "A" BEAV.) VAGY (STERILIZÁCIÓ NEM ORVOSI INDIKÁCIÓRA ESETÉN: "V" TÍPUSKÉNT ELFOGADOTT BETEGSÉGGKÓDOK ÉS "A" BEAV. ÉS "B" BEAV.)

\*\*\*\* 99 9631 *Bőr, bőr alatti szövet, emlő kisebb plasztikai és egyéb műtétei*

BETEGSÉGEK "A"

Q8250 Veeszületett, nem daganatos anyajegy

BETEGSÉGEK "B"

A1800 A csontok és ízületek gümőkórja  
 A1840 A bőr és a bőralatti szövet gümőkórja  
 A1860 A fül gümőkórja  
 A2200 Bőr anthrax  
 A3980 Egyéb meningococcus okozta fertőzések  
 A4220 Nyaki-arcú actinomycosis  
 A6660 Csont és ízületi framboesiás laesiók  
 A6900 Nekrotizáló fekélyes stomatitis  
 B0020 Herpesvirus által okozott gingivostomatitis és pharyngotonsillitis  
 B0050 A szem herpesvirus betegsége  
 B0230 A szem zoster-betegsége  
 B0701 Vírusos szemölcsök talpi lokalizációban 10 db felett  
 B3010 Kötőhártya-gyulladás Adenovirus miatt (H13.1\*)  
 B3090 Vírusos conjunctivitis k.m.n.  
 B5800 Toxoplasma által okozott szembetegség  
 B6720 A csont Echinococcus granulosus fertőzése

- B6910 A szem cysticercosisa  
C0000 Felső ajak, külső felszín rosszindulatú daganata  
C0010 Alsó ajak külső felszín rosszindulatú daganata  
C0020 Ajak, k.m.n. rosszindulatú daganata  
C0030 Felső ajak, belső felszín rosszindulatú daganata  
C0040 Alsó ajak, belső felszín rosszindulatú daganata  
C0050 Ajak, nem meghatározott belső felszín rosszindulatú daganata  
C0060 Ajakzug rosszindulatú daganata  
C0080 Az ajak átfedő elváltozása, rosszindulatú daganata  
C0090 Ajak rosszindulatú daganata, k.m.n.  
C0101 A nyelvgyök rosszindulatú daganata I. stádium  
C0102 A nyelvgyök rosszindulatú daganata II. stádium  
C0103 A nyelvgyök rosszindulatú daganata III. stádium  
C0104 A nyelvgyök rosszindulatú daganata IV. stádium  
C01H0 A nyelvgyök rosszindulatú daganata  
C0200 A nyelv háti felszínének rosszindulatú daganata  
C0201 A nyelv háti felszínének rosszindulatú daganata I. stádium  
C0202 A nyelv háti felszínének rosszindulatú daganata II. stádium  
C0203 A nyelv háti felszínének rosszindulatú daganata III. stádium  
C0204 A nyelv háti felszínének rosszindulatú daganata IV. stádium  
C0210 A nyelv szélének rosszindulatú daganata  
C0211 A nyelv szélének rosszindulatú daganata I. stádium  
C0212 A nyelv szélének rosszindulatú daganata II. stádium  
C0213 A nyelv szélének rosszindulatú daganata III. stádium  
C0214 A nyelv szélének rosszindulatú daganata IV. stádium  
C0220 A nyelv alsó felszínének rosszindulatú daganata  
C0221 A nyelv alsó felszínének rosszindulatú daganata I. stádium  
C0222 A nyelv alsó felszínének rosszindulatú daganata II. stádium  
C0223 A nyelv alsó felszínének rosszindulatú daganata III. stádium  
C0224 A nyelv alsó felszínének rosszindulatú daganata IV. stádium  
C0230 A nyelv első kétharmadának rosszindulatú daganata, k.m.n. része  
C0231 A nyelv első kétharmadának rosszindulatú dag., k.m.n. része I. stád.  
C0232 A nyelv első kétharmadának rosszindulatú dag., k.m.n. része II. stád.  
C0233 A nyelv első kétharmadának rosszindulatú dag., k.m.n. része III. stád.  
C0234 A nyelv első kétharmadának rosszindulatú dag., k.m.n. része IV. stád.  
C0240 Nyelvmandula rosszindulatú daganata  
C0241 Nyelvmandula rosszindulatú daganata I. stádium  
C0242 Nyelvmandula rosszindulatú daganata II. stádium  
C0243 Nyelvmandula rosszindulatú daganata III. stádium  
C0244 Nyelvmandula rosszindulatú daganata IV. stádium  
C0280 A nyelv átfedő elváltozása, rosszindulatú daganata  
C0281 A nyelv átfedő elváltozása, rosszindulatú daganata I. stádium  
C0282 A nyelv átfedő elváltozása, rosszindulatú daganata II. stádium  
C0283 A nyelv átfedő elváltozása, rosszindulatú daganata III. stádium  
C0284 A nyelv átfedő elváltozása, rosszindulatú daganata IV. stádium  
C0290 Nyelv rosszindulatú daganata, k.m.n.  
C0291 Nyelv rosszindulatú daganata, k.m.n. I. stádium  
C0292 Nyelv rosszindulatú daganata, k.m.n. II. stádium  
C0293 Nyelv rosszindulatú daganata, k.m.n. III. stádium  
C0294 Nyelv rosszindulatú daganata, k.m.n. IV. stádium  
C0300 Felső fogíny rosszindulatú daganata  
C0301 Felső fogíny rosszindulatú daganata I. stádium  
C0302 Felső fogíny rosszindulatú daganata II. stádium  
C0303 Felső fogíny rosszindulatú daganata III. stádium  
C0304 Felső fogíny rosszindulatú daganata IV. stádium  
C0310 Alsó fogíny rosszindulatú daganata  
C0311 Alsó fogíny rosszindulatú daganata I. stádium  
C0312 Alsó fogíny rosszindulatú daganata II. stádium  
C0313 Alsó fogíny rosszindulatú daganata III. stádium

- C0314 Alsó fogíny rosszindulatú daganata IV. stádium
- C0390 Fogíny rosszindulatú daganata, k.m.n.
- C0391 Fogíny rosszindulatú daganata, k.m.n. I. stádium
- C0392 Fogíny rosszindulatú daganata, k.m.n. II. stádium
- C0393 Fogíny rosszindulatú daganata, k.m.n. III. stádium
- C0394 Fogíny rosszindulatú daganata, k.m.n. IV. stádium
- C0400 A szájfenék első részének rosszindulatú daganata
- C0401 A szájfenék első részének rosszindulatú daganata I. stádium
- C0402 A szájfenék első részének rosszindulatú daganata II. stádium
- C0403 A szájfenék első részének rosszindulatú daganata III. stádium
- C0404 A szájfenék első részének rosszindulatú daganata IV. stádium
- C0410 A szájfenék oldalsó részének rosszindulatú daganata
- C0411 A szájfenék oldalsó részének rosszindulatú dag. I. stádium
- C0412 A szájfenék oldalsó részének rosszindulatú dag. II. stádium
- C0413 A szájfenék oldalsó részének rosszindulatú dag. III. stádium
- C0414 A szájfenék oldalsó részének rosszindulatú dag. IV. stádium
- C0480 A szájfenék határt átfedő elváltozása, rosszindulatú daganata
- C0481 A szájfenék határt átfedő elváltozása, rossz. dag. I. stádium
- C0482 A szájfenék határt átfedő elváltozása, rossz. dag. II. stádium
- C0483 A szájfenék határt átfedő elváltozása, rossz. dag. III. stádium
- C0484 A szájfenék határt átfedő elváltozása, rossz. dag. IV. stádium
- C0490 Szájfenék rosszindulatú daganata, k.m.n.
- C0491 Szájfenék rosszindulatú daganata, k.m.n. I. stádium
- C0492 Szájfenék rosszindulatú daganata, k.m.n. II. stádium
- C0493 Szájfenék rosszindulatú daganata, k.m.n. III. stádium
- C0494 Szájfenék rosszindulatú daganata, k.m.n. IV. stádium
- C0500 Kemény szájpad rosszindulatú daganata
- C0501 Kemény szájpad rosszindulatú daganata I. stádium
- C0502 Kemény szájpad rosszindulatú daganata II. stádium
- C0503 Kemény szájpad rosszindulatú daganata III. stádium
- C0504 Kemény szájpad rosszindulatú daganata IV. stádium
- C0510 Lágy szájpad rosszindulatú daganata
- C0511 Lágy szájpad rosszindulatú daganata I. stádium
- C0512 Lágy szájpad rosszindulatú daganata II. stádium
- C0513 Lágy szájpad rosszindulatú daganata III. stádium
- C0514 Lágy szájpad rosszindulatú daganata IV. stádium
- C0520 Nyelvsap rosszindulatú daganata
- C0521 Nyelvsap rosszindulatú daganata I. stádium
- C0522 Nyelvsap rosszindulatú daganata II. stádium
- C0523 Nyelvsap rosszindulatú daganata III. stádium
- C0524 Nyelvsap rosszindulatú daganata IV. stádium
- C0580 A szájpad átfedő elváltozása, rosszindulatú daganata
- C0581 A szájpad átfedő elváltozása, rosszindulatú daganata I. stádium
- C0582 A szájpad átfedő elváltozása, rosszindulatú daganata II. stádium
- C0583 A szájpad átfedő elváltozása, rosszindulatú daganata III. stádium
- C0584 A szájpad átfedő elváltozása, rosszindulatú daganata IV. stádium
- C0590 Szájpad rosszindulatú daganata, k.m.n.
- C0591 Szájpad rosszindulatú daganata, k.m.n. I. stádium
- C0592 Szájpad rosszindulatú daganata, k.m.n. II. stádium
- C0593 Szájpad rosszindulatú daganata, k.m.n. III. stádium
- C0594 Szájpad rosszindulatú daganata, k.m.n. IV. stádium
- C0600 Pofanyálkahártya rosszindulatú daganata
- C0601 Pofanyálkahártya rosszindulatú daganata I. stádium
- C0602 Pofanyálkahártya rosszindulatú daganata II. stádium
- C0603 Pofanyálkahártya rosszindulatú daganata III. stádium
- C0604 Pofanyálkahártya rosszindulatú daganata IV. stádium
- C0610 Szájtornác rosszindulatú daganata
- C0611 Szájtornác rosszindulatú daganata I. stádium
- C0612 Szájtornác rosszindulatú daganata II. stádium



- C0613 Szájtornác rosszindulatú daganata III. stádium
- C0614 Szájtornác rosszindulatú daganata IV. stádium
- C0620 Órlófogak mögötti terület rosszindulatú daganata
- C0621 Órlófogak mögötti terület rosszindulatú daganata I. stádium
- C0622 Órlófogak mögötti terület rosszindulatú daganata II. stádium
- C0623 Órlófogak mögötti terület rosszindulatú daganata III. stádium
- C0624 Órlófogak mögötti terület rosszindulatú daganata IV. stádium
- C0680 A szájüreg egyéb és k.m.n. részének átfedő rosszindulatú daganata
- C0681 A szájüreg egyéb és k.m.n. részének átfedő rossz. dag. I. stádium
- C0682 A szájüreg egyéb és k.m.n. részének átfedő rossz. dag. II. stádium
- C0683 A szájüreg egyéb és k.m.n. részének átfedő rossz. dag. III. stádium
- C0684 A szájüreg egyéb és k.m.n. részének átfedő rossz. dag. IV. stádium
- C0690 Száj rosszindulatú daganata, k.m.n.
- C0691 Száj rosszindulatú daganata, k.m.n. I. stádium
- C0692 Száj rosszindulatú daganata, k.m.n. II. stádium
- C0693 Száj rosszindulatú daganata, k.m.n. III. stádium
- C0694 Száj rosszindulatú daganata, k.m.n. IV. stádium
- C0701 A parotis rosszindulatú daganata I. stádium
- C0702 A parotis rosszindulatú daganata II. stádium
- C0703 A parotis rosszindulatú daganata III. stádium
- C0704 A parotis rosszindulatú daganata IV. stádium
- C07H0 A parotis rosszindulatú daganata
- C0800 Submandibularis nyálmirigy rosszindulatú daganata
- C0801 Submandibularis nyálmirigy rosszindulatú daganata I. stádium
- C0802 Submandibularis nyálmirigy rosszindulatú daganata II. stádium
- C0803 Submandibularis nyálmirigy rosszindulatú daganata III. stádium
- C0804 Submandibularis nyálmirigy rosszindulatú daganata IV. stádium
- C0810 Nyelv alatti nyálmirigy rosszindulatú daganata
- C0811 Nyelv alatti nyálmirigy rosszindulatú daganata I. stádium
- C0812 Nyelv alatti nyálmirigy rosszindulatú daganata II. stádium
- C0813 Nyelv alatti nyálmirigy rosszindulatú daganata III. stádium
- C0814 Nyelv alatti nyálmirigy rosszindulatú daganata IV. stádium
- C0880 A nagyobb nyálmirigyek átfedő elváltozása, rosszindulatú daganata
- C0881 A nagyobb nyálmirigyek átfedő elváltozása, rossz. dag. I. stádium
- C0882 A nagyobb nyálmirigyek átfedő elváltozása, rossz. dag. II. stádium
- C0883 A nagyobb nyálmirigyek átfedő elváltozása, rossz. dag. III. stádium
- C0884 A nagyobb nyálmirigyek átfedő elváltozása, rossz. dag. IV. stádium
- C0890 Nagy nyálmirigy rosszindulatú daganata, k.m.n.
- C0891 Nagy nyálmirigy rosszindulatú daganata, k.m.n. I. stádium
- C0892 Nagy nyálmirigy rosszindulatú daganata, k.m.n. II. stádium
- C0893 Nagy nyálmirigy rosszindulatú daganata, k.m.n. III. stádium
- C0894 Nagy nyálmirigy rosszindulatú daganata, k.m.n. IV. stádium
- C0900 Mandula árok rosszindulatú daganata
- C0901 Mandula árok rosszindulatú daganata I. stádium
- C0902 Mandula árok rosszindulatú daganata II. stádium
- C0903 Mandula árok rosszindulatú daganata III. stádium
- C0904 Mandula árok rosszindulatú daganata IV. stádium
- C0910 Mandulaív (mellső ill. hátsó) rosszindulatú daganata
- C0911 Mandulaív (mellső ill. hátsó) rosszindulatú daganata I. stádium
- C0912 Mandulaív (mellső ill. hátsó) rosszindulatú daganata II. stádium
- C0913 Mandulaív (mellső ill. hátsó) rosszindulatú daganata III. stádium
- C0914 Mandulaív (mellső ill. hátsó) rosszindulatú daganata IV. stádium
- C0980 A mandula átfedő elváltozása, rosszindulatú daganata
- C0981 A mandula átfedő elváltozása, rosszindulatú daganata I. stádium
- C0982 A mandula átfedő elváltozása, rosszindulatú daganata II. stádium
- C0983 A mandula átfedő elváltozása, rosszindulatú daganata III. stádium
- C0984 A mandula átfedő elváltozása, rosszindulatú daganata IV. stádium
- C0990 Mandula rosszindulatú daganata, k.m.n.
- C0991 Mandula rosszindulatú daganata, k.m.n. I. stádium

- C0992 Mandula rosszindulatú daganata, k.m.n. II. stádium
- C0993 Mandula rosszindulatú daganata, k.m.n. III. stádium
- C0994 Mandula rosszindulatú daganata, k.m.n. IV. stádium
- C1000 Vallecula rosszindulatú daganata
- C1001 Vallecula rosszindulatú daganata I. stádium
- C1002 Vallecula rosszindulatú daganata II. stádium
- C1003 Vallecula rosszindulatú daganata III. stádium
- C1004 Vallecula rosszindulatú daganata IV. stádium
- C1010 A gégefedő mellső felszínének rosszindulatú daganata
- C1011 A gégefedő mellső felszínének rosszindulatú daganata I. stádium
- C1012 A gégefedő mellső felszínének rosszindulatú daganata II. stádium
- C1013 A gégefedő mellső felszínének rosszindulatú daganata III. stádium
- C1014 A gégefedő mellső felszínének rosszindulatú daganata IV. stádium
- C1020 A szájgarat oldalsó falának rosszindulatú daganata
- C1021 A szájgarat oldalsó falának rosszindulatú daganata I. stádium
- C1022 A szájgarat oldalsó falának rosszindulatú daganata II. stádium
- C1023 A szájgarat oldalsó falának rosszindulatú daganata III. stádium
- C1024 A szájgarat oldalsó falának rosszindulatú daganata IV. stádium
- C1030 A szájgarat hátsó falának rosszindulatú daganata
- C1031 A szájgarat hátsó falának rosszindulatú daganata I. stádium
- C1032 A szájgarat hátsó falának rosszindulatú daganata II. stádium
- C1033 A szájgarat hátsó falának rosszindulatú daganata III. stádium
- C1034 A szájgarat hátsó falának rosszindulatú daganata IV. stádium
- C1040 Kopolytúív (branchiogen) hasadék rosszindulatú daganata
- C1041 Kopolytúív (branchiogen) hasadék rosszindulatú daganata I. stádium
- C1042 Kopolytúív (branchiogen) hasadék rosszindulatú daganata II. stádium
- C1043 Kopolytúív (branchiogen) hasadék rosszindulatú daganata III. stádium
- C1044 Kopolytúív (branchiogen) hasadék rosszindulatú daganata IV. stádium
- C1080 A szájgarat átfedő elváltozása, rosszindulatú daganata
- C1081 A szájgarat átfedő elváltozása, rosszindulatú daganata I. stádium
- C1082 A szájgarat átfedő elváltozása, rosszindulatú daganata II. stádium
- C1083 A szájgarat átfedő elváltozása, rosszindulatú daganata III. stádium
- C1084 A szájgarat átfedő elváltozása, rosszindulatú daganata IV. stádium
- C1090 Szájgarat rosszindulatú daganata, k.m.n.
- C1091 Szájgarat rosszindulatú daganata, k.m.n. I. stádium
- C1092 Szájgarat rosszindulatú daganata, k.m.n. II. stádium
- C1093 Szájgarat rosszindulatú daganata, k.m.n. III. stádium
- C1094 Szájgarat rosszindulatú daganata, k.m.n. IV. stádium
- C1100 Az orrgarat felső falának rosszindulatú daganata
- C1101 Az orrgarat felső falának rosszindulatú daganata I. stádium
- C1102 Az orrgarat felső falának rosszindulatú daganata II. stádium
- C1103 Az orrgarat felső falának rosszindulatú daganata III. stádium
- C1104 Az orrgarat felső falának rosszindulatú daganata IV. stádium
- C1110 Az orrgarat hátsó falának rosszindulatú daganata
- C1111 Az orrgarat hátsó falának rosszindulatú daganata I. stádium
- C1112 Az orrgarat hátsó falának rosszindulatú daganata II. stádium
- C1113 Az orrgarat hátsó falának rosszindulatú daganata III. stádium
- C1114 Az orrgarat hátsó falának rosszindulatú daganata IV. stádium
- C1120 Az orrgarat oldalfalának rosszindulatú daganata
- C1121 Az orrgarat oldalfalának rosszindulatú daganata I. stádium
- C1122 Az orrgarat oldalfalának rosszindulatú daganata II. stádium
- C1123 Az orrgarat oldalfalának rosszindulatú daganata III. stádium
- C1124 Az orrgarat oldalfalának rosszindulatú daganata IV. stádium
- C1130 Az orrgarat mellső falának rosszindulatú daganata
- C1131 Az orrgarat mellső falának rosszindulatú daganata I. stádium
- C1132 Az orrgarat mellső falának rosszindulatú daganata II. stádium
- C1133 Az orrgarat mellső falának rosszindulatú daganata III. stádium
- C1134 Az orrgarat mellső falának rosszindulatú daganata IV. stádium
- C1180 Az orrgarat átfedő elváltozása, rosszindulatú daganata

- C1181 Az orrgarat átfedő elváltozása, rosszindulatú daganata I. stádium  
C1182 Az orrgarat átfedő elváltozása, rosszindulatú daganata II. stádium  
C1183 Az orrgarat átfedő elváltozása, rosszindulatú daganata III. stádium  
C1184 Az orrgarat átfedő elváltozása, rosszindulatú daganata IV. stádium  
C1190 Orrgarat rosszindulatú daganata, k.m.n.  
C1191 Orrgarat rosszindulatú daganata, k.m.n. I. stádium  
C1192 Orrgarat rosszindulatú daganata, k.m.n. II. stádium  
C1193 Orrgarat rosszindulatú daganata, k.m.n. III. stádium  
C1194 Orrgarat rosszindulatú daganata, k.m.n. IV. stádium  
C1201 A sinus pyriformis rosszindulatú daganata I. stádium  
C1202 A sinus pyriformis rosszindulatú daganata II. stádium  
C1203 A sinus pyriformis rosszindulatú daganata III. stádium  
C1204 A sinus pyriformis rosszindulatú daganata IV. stádium  
C12H0 A sinus pyriformis rosszindulatú daganata  
C1300 Gyűrűporc mögötti terület rosszindulatú daganata  
C1301 Gyűrűporc mögötti terület rosszindulatú daganata I. stádium  
C1302 Gyűrűporc mögötti terület rosszindulatú daganata II. stádium  
C1303 Gyűrűporc mögötti terület rosszindulatú daganata III. stádium  
C1304 Gyűrűporc mögötti terület rosszindulatú daganata IV. stádium  
C1310 Aryepiglotticus redő hypopharynx felőli oldalának rosszind. daganata  
C1311 Aryepiglotticus redő hypopharynx felőli old. rosszind. dag. I. stád.  
C1312 Aryepiglotticus redő hypopharynx felőli old. rosszind. dag. II. stád.  
C1313 Aryepiglotticus redő hypopharynx felőli old. rosszind. dag. III. stád.  
C1314 Aryepiglotticus redő hypopharynx felőli old. rosszind. dag. IV. stád.  
C1320 A hypopharynx hátsó falának rosszindulatú daganata  
C1321 A hypopharynx hátsó falának rosszindulatú daganata I. stádium  
C1322 A hypopharynx hátsó falának rosszindulatú daganata II. stádium  
C1323 A hypopharynx hátsó falának rosszindulatú daganata III. stádium  
C1324 A hypopharynx hátsó falának rosszindulatú daganata IV. stádium  
C1380 A hypopharynx átfedő elváltozása, rosszindulatú daganata  
C1381 A hypopharynx átfedő elváltozása, rosszindulatú dag. I. stádium  
C1382 A hypopharynx átfedő elváltozása, rosszindulatú dag. II. stádium  
C1383 A hypopharynx átfedő elváltozása, rosszindulatú dag. III. stádium  
C1384 A hypopharynx átfedő elváltozása, rosszindulatú dag. IV. stádium  
C1390 Hypopharynx rosszindulatú daganata, k.m.n.  
C1391 Hypopharynx rosszindulatú daganata, k.m.n. I. stádium  
C1392 Hypopharynx rosszindulatú daganata, k.m.n. II. stádium  
C1393 Hypopharynx rosszindulatú daganata, k.m.n. III. stádium  
C1394 Hypopharynx rosszindulatú daganata, k.m.n. IV. stádium  
C1400 Garat rosszindulatú daganata, k.m.n.  
C1401 Garat rosszindulatú daganata, k.m.n. I. stádium  
C1402 Garat rosszindulatú daganata, k.m.n. II. stádium  
C1403 Garat rosszindulatú daganata, k.m.n. III. stádium  
C1404 Garat rosszindulatú daganata, k.m.n. IV. stádium  
C1410 Laryngopharynx rosszindulatú daganata  
C1411 Laryngopharynx rosszindulatú daganata I. stádium  
C1412 Laryngopharynx rosszindulatú daganata II. stádium  
C1413 Laryngopharynx rosszindulatú daganata III. stádium  
C1414 Laryngopharynx rosszindulatú daganata IV. stádium  
C1420 Waldeyer-gyűrű rosszindulatú daganata  
C1421 Waldeyer-gyűrű rosszindulatú daganata I. stádium  
C1422 Waldeyer-gyűrű rosszindulatú daganata II. stádium  
C1423 Waldeyer-gyűrű rosszindulatú daganata III. stádium  
C1424 Waldeyer-gyűrű rosszindulatú daganata IV. stádium  
C1480 Az ajak, a szájüreg és a garat átfedő elváltozása, rosszind. daganata  
C1481 Az ajak, a szájüreg és a garat átfedő elvált., rossz. dag. I.st.  
C1482 Az ajak, a szájüreg és a garat átfedő elvált., rossz. dag. II.st.  
C1483 Az ajak, a szájüreg és a garat átfedő elvált., rossz. dag. III.st.  
C1484 Az ajak, a szájüreg és a garat átfedő elvált., rossz. dag. IV.st.

- C3000 Orrüreg rosszindulatú daganata
- C3001 Orrüreg rosszindulatú daganata I. stádium
- C3002 Orrüreg rosszindulatú daganata II. stádium
- C3003 Orrüreg rosszindulatú daganata III. stádium
- C3004 Orrüreg rosszindulatú daganata IV. stádium
- C3010 Középfül rosszindulatú daganata
- C3011 Középfül rosszindulatú daganata I. stádium
- C3012 Középfül rosszindulatú daganata II. stádium
- C3013 Középfül rosszindulatú daganata III. stádium
- C3014 Középfül rosszindulatú daganata IV. stádium
- C3100 Arcüreg rosszindulatú daganata
- C3101 Arcüreg rosszindulatú daganata I. stádium
- C3102 Arcüreg rosszindulatú daganata II. stádium
- C3103 Arcüreg rosszindulatú daganata III. stádium
- C3104 Arcüreg rosszindulatú daganata IV. stádium
- C3110 Rostacsonti üreg rosszindulatú daganata
- C3111 Rostacsonti üreg rosszindulatú daganata I. stádium
- C3112 Rostacsonti üreg rosszindulatú daganata II. stádium
- C3113 Rostacsonti üreg rosszindulatú daganata III. stádium
- C3114 Rostacsonti üreg rosszindulatú daganata IV. stádium
- C3120 Homloküreg rosszindulatú daganata
- C3121 Homloküreg rosszindulatú daganata I. stádium
- C3122 Homloküreg rosszindulatú daganata II. stádium
- C3123 Homloküreg rosszindulatú daganata III. stádium
- C3124 Homloküreg rosszindulatú daganata IV. stádium
- C3130 Ékcsonti üreg rosszindulatú daganata
- C3131 Ékcsonti üreg rosszindulatú daganata I. stádium
- C3132 Ékcsonti üreg rosszindulatú daganata II. stádium
- C3133 Ékcsonti üreg rosszindulatú daganata III. stádium
- C3134 Ékcsonti üreg rosszindulatú daganata IV. stádium
- C3180 A melléküregek átfedő elváltozása, rosszindulatú daganata
- C3181 A melléküregek átfedő elváltozása, rosszind. dag. I. stádium
- C3182 A melléküregek átfedő elváltozása, rosszind. dag. II. stádium
- C3183 A melléküregek átfedő elváltozása, rosszind. dag. III. stádium
- C3184 A melléküregek átfedő elváltozása, rosszind. dag. IV. stádium
- C3190 Melléküreg rosszindulatú daganata, k.m.n.
- C3191 Melléküreg rosszindulatú daganata, k.m.n. I. stádium
- C3192 Melléküreg rosszindulatú daganata, k.m.n. II. stádium
- C3193 Melléküreg rosszindulatú daganata, k.m.n. III. stádium
- C3194 Melléküreg rosszindulatú daganata, k.m.n. IV. stádium
- C3200 Glottis rosszindulatú daganata
- C3201 Glottis rosszindulatú daganata I. stádium
- C3202 Glottis rosszindulatú daganata II. stádium
- C3203 Glottis rosszindulatú daganata III. stádium
- C3204 Glottis rosszindulatú daganata IV. stádium
- C3210 Supraglotticus rész rosszindulatú daganata
- C3211 Supraglotticus rész rosszindulatú daganata I. stádium
- C3212 Supraglotticus rész rosszindulatú daganata II. stádium
- C3213 Supraglotticus rész rosszindulatú daganata III. stádium
- C3214 Supraglotticus rész rosszindulatú daganata IV. stádium
- C3220 Subglotticus rész rosszindulatú daganata
- C3221 Subglotticus rész rosszindulatú daganata I. stádium
- C3222 Subglotticus rész rosszindulatú daganata II. stádium
- C3223 Subglotticus rész rosszindulatú daganata III. stádium
- C3224 Subglotticus rész rosszindulatú daganata IV. stádium
- C3230 Gégeporc rosszindulatú daganata
- C3231 Gégeporc rosszindulatú daganata I. stádium
- C3232 Gégeporc rosszindulatú daganata II. stádium
- C3233 Gégeporc rosszindulatú daganata III. stádium

- C3234 Gégeporc rosszindulatú daganata IV. stádium
- C3280 A gége átfedő elváltozása, rosszindulatú daganata
- C3281 A gége átfedő elváltozása, rosszindulatú daganata I. stádium
- C3282 A gége átfedő elváltozása, rosszindulatú daganata II. stádium
- C3283 A gége átfedő elváltozása, rosszindulatú daganata III. stádium
- C3284 A gége átfedő elváltozása, rosszindulatú daganata IV. stádium
- C3290 Gége rosszindulatú daganata, k.m.n.
- C3291 Gége rosszindulatú daganata, k.m.n. I. stádium
- C3292 Gége rosszindulatú daganata, k.m.n. II. stádium
- C3293 Gége rosszindulatú daganata, k.m.n. III. stádium
- C3294 Gége rosszindulatú daganata, k.m.n. IV. stádium
- C3900 Felső légutak nem meghatározott részének rosszindulatú daganata
- C4000 Lapocka és a felső végtag hosszú csontjainak rosszindulatú daganata
- C4010 A felső végtag rövid csontjainak rosszindulatú daganata
- C4020 Az alsó végtag hosszú csontjainak rosszindulatú daganata
- C4030 Az alsó végtag rövid csontjainak rosszindulatú daganata
- C4080 Végtagok csontjának és ízületi porcának átfedő rosszindulatú daganata
- C4090 Végtagcsont és ízületi porc rosszindulatú daganata, k.m.n.
- C4110 Mandibula (alsó állkapocs) rosszindulatú daganata
- C4120 Gerinc rosszindulatú daganata
- C4130 Bordák, szegycsont és kulcscsont rosszindulatú daganata
- C4140 Medencecsontok, keresztcsont és farokcsont rosszindulatú daganata
- C4180 Csont és ízületi porc átfedő elváltozása, rosszindulatú daganata
- C4190 Csont és ízületi porc rosszindulatú daganata, k.m.n.
- C4300 Az ajak rosszindulatú melanómája
- C4310 Szemhéj malignus melanómája, a szemzugot is ideértve
- C4320 A fül és külső hallójárat rosszindulatú melanómája
- C4330 Az arc egyéb és nem meghatározott részének rosszindulatú melanómája
- C4340 A hajas fejbőr és nyak rosszindulatú melanómája
- C4350 A törzs rosszindulatú melanómája
- C4360 A felső végtag rosszindulatú melanómája, beleértve a vállat
- C4370 Az alsó végtag rosszindulatú melanómája, beleértve a csípőt
- C4380 A bőr átfedő rosszindulatú melanómája
- C4390 A bőr rosszindulatú melanómája, k.m.n.
- C4401 Az ajak bőrének rosszindulatú daganata, spinalioma
- C4402 Az ajak bőrének rosszindulatú daganata, egyéb sejtípus
- C4410 A szemhéj bőrének rosszindulatú daganata, beleértve a szemzugot
- C4411 A szemhéj bőrének rosszindulatú daganata, spinalioma
- C4412 A szemhéj bőrének rosszindulatú daganata, egyéb sejtípus
- C4420 A fül és a külső hallójárat bőrének rosszindulatú daganata
- C4421 A fül és a külső hallójárat bőrének rosszindulatú daganata, spinalioma
- C4422 A fül-külső hallójárat bőrének rosszindulatú daganata, egyéb sejtípus
- C4430 Az arc egyéb és k.m.n. része bőrének rosszindulatú daganata
- C4431 Az arc egyéb része bőrének rosszindulatú daganata, spinalioma
- C4432 Az arc egyéb része bőrének rosszindulatú daganata, egyéb sejtípus
- C4440 A hajas fejbőr és a nyak bőrének rosszindulatú daganata
- C4441 A hajas fejbőr - nyak bőrének rosszindulatú daganata, spinalioma
- C4442 A hajas fejbőr - nyak bőrének rosszindulatú daganata, egyéb sejtípus
- C4450 A törzs bőrének rosszindulatú daganata
- C4451 A törzs bőrének rosszindulatú daganata, spinalioma
- C4452 A törzs bőrének rosszindulatú daganata, egyéb sejtípus
- C4460 A felső végtag bőrének rosszindulatú daganata, beleértve a vállat
- C4461 A felső végtag bőrének rosszindulatú daganata, spinalioma
- C4462 A felső végtag bőrének rosszindulatú daganata, egyéb sejtípus
- C4470 Az alsó végtag bőrének rosszindulatú daganata, beleértve a csípőt
- C4471 Az alsó végtag bőrének rosszindulatú daganata, spinalioma
- C4472 Az alsó végtag bőrének rosszindulatú daganata, egyéb sejtípus
- C4480 A bőr átfedő elváltozása, rosszindulatú daganata
- C4481 A bőr átfedő elváltozása, rosszindulatú daganata, spinalioma

- C4482 A bőr átfedő elváltozása, rosszindulatú daganata, egyéb sejtípus  
C4490 A bőr rosszindulatú daganata, k.m.n.  
C4491 A bőr rosszindulatú daganata, k.m.n., spinalioma  
C4492 A bőr rosszindulatú daganata, k.m.n., egyéb sejtípus  
C4570 Mesothelioma egyéb lokalizációban  
C4590 Mesothelioma, k.m.n.  
C4600 A bőr Kaposi-sarcomája  
C4610 A lágyszövetek Kaposi-sarcomája  
C4620 A szájpad Kaposi-sarcomája  
C4880 Retroperitoneum és hashártya átfedő elváltozása, rosszind. daganata  
C4980 A kötőszövet és lágyszövetek átfedő elváltozása, rosszindulatú daganata  
C4990 Kötőszövet és lágyszövet rosszindulatú daganata, k.m.n.  
C5000 Mellbimbó és bimbóudvar rosszindulatú daganata  
C5010 Az emlő központi részének rosszindulatú daganata  
C5020 Az emlő felső-belső negyedének rosszindulatú daganata  
C5030 Az emlő alsó-belső negyedének rosszindulatú daganata  
C5040 Az emlő felső-külső negyedének rosszindulatú daganata  
C5050 Az emlő alsó-külső negyedének rosszindulatú daganata  
C5060 Az emlő hónalj részének rosszindulatú daganata  
C5080 Az emlő átfedő elváltozása, rosszindulatú daganata  
C5090 Emlő rosszindulatú daganata, k.m.n.  
C6900 Kötőhártya rosszindulatú daganata  
C6910 Szaruhártya rosszindulatú daganata  
C6920 Ideghártya rosszindulatú daganata  
C6930 Érhártya rosszindulatú daganata  
C6940 Szemgolyó rosszindulatú daganata  
C6950 Könnymirigy és könnyvezeték rosszindulatú daganata  
C6960 Szemüreg (orbita) rosszindulatú daganata  
C6980 A szem és függelékének átfedő elváltozása, rosszindulatú daganata  
C6990 Szem rosszindulatú daganata, k.m.n.  
C7600 Fej, arc, nyak rosszindulatú daganata  
C7630 Medence rosszindulatú daganata  
C7640 Felső végtag rosszindulatú daganata  
C7650 Alsó végtag rosszindulatú daganata  
C7670 Egyéb k.m.n. lokalizáció rosszindulatú daganata  
C7680 Egyéb k.m.n. lokalizációk átfedő elváltozása, rosszindulatú daganata  
C7950 A csontok és csontvelő másodlagos rosszindulatú daganata  
D0000 Ajak, szájüreg, garat in situ carcinómája  
D0300 Az ajak in situ melanómája  
D0310 A szemhéj, szemzug in situ melanómája  
D0320 A fül és a külső hallójárat in situ melanómája  
D0330 Az arc egyéb és meghatározatlan részének in situ melanómája  
D0340 A hajas fejbőr és a nyak in situ melanómája  
D0350 A törzs in situ melanómája  
D0360 A felső végtag és a váll in situ melanómája  
D0370 Az alsó végtag és a csípő in situ melanómája  
D0380 Egyéb lokalizációjú in situ melanoma  
D0390 Melanoma in situ k.m.n.  
D0400 Az ajak bőrének in situ rákja  
D0410 A szemhéj és szemzug bőrének in situ rákja  
D0420 A fül és a külső hallójárat bőrének in situ rákja  
D0430 Az arc egyéb és meghatározatlan részének bőrének in situ rákja  
D0440 A hajas fejbőr és a nyak bőrének in situ rákja  
D0450 A törzs bőrének in situ rákja  
D0460 A felső végtag és a váll bőrének in situ rákja  
D0470 Az alsó végtag és a csípő bőrének in situ rákja  
D0480 A bőr egyéb lokalizációjú in situ rákja  
D0490 Bőr in situ rákja, k.m.n.  
D0500 Lobularis in situ carcinoma

- D0510 Intraductalis in situ carcinoma  
D0570 Az emlő egyéb in situ carcinómája  
D0590 Az emlő in situ carcinómája k.m.n.  
D0920 Szem in situ carcinómája  
D1000 Ajak jóindulatú daganata  
D1800 Haemangioma, bármely lokalizációban  
D1810 Lymphangioma bármely lokalizációban  
D2100 A fej, arc, nyak kötőszöve és egyéb lágyyszöve jóindulatú daganata  
D2110 A felső végtag és váll kötő- és egyéb lágyyszöve jóindulatú daganata  
D2120 Az alsó végtag és csípő kötő- és egyéb lágyyszöve jóindulatú daganata  
D2130 A mellkas kötőszöve és egyéb lágyyszöve jóindulatú daganata  
D2160 A törzs k.m.n. kötőszöve és egyéb lágyyszöve jóindulatú daganata  
D2190 Kötőszövet és egyéb lágyyszövet jóindulatú daganata, k.m.n.  
D2200 Az ajak festékes naevusai  
D2210 A szemhéj, szemzug festékes naevusai  
D2220 A fül és a külső hallójárat festékes naevusai  
D2230 Az arc egyéb és k.m.n. részének festékes naevusai  
D2240 A hajas fejbőr és a nyak festékes naevusai  
D2250 A törzs festékes naevusai  
D2260 A felső végtag és váll festékes naevusai  
D2270 Az alsó végtag és csípő festékes naevusai  
D2290 Festékes naevus k.m.n.  
D2300 Ajak bőrének jóindulatú daganata  
D2310 A szemhéj, szemzug bőrének jóindulatú daganata  
D2320 A fül és a külső hallójárat bőrének jóindulatú daganata  
D24H0 Az emlő jóindulatú daganata  
D3140 Sugártest (corpus ciliare) jóindulatú daganata  
D3150 Könnymirigy és könnyvezeték jóindulatú daganata  
D3160 Szemüreg k.m.n. jóindulatú daganata  
D3190 Szem jóindulatú daganata, k.m.n.  
D3700 Ajak, szájüreg, garat bizonytalan és ismeretlen viselkedésű daganata  
D4860 Emlő bizonytalan és ismeretlen viselkedésű daganata  
D8610 Nyirokcsomó sarcoidosis  
D8630 Bőr sarcoidosis  
G2450 Szemhéjgörcs (blepharospasmus)  
H0000 Árpa és a szemhéj egyéb mély gyulladásai  
H0010 Jégárpa  
H0100 Szemhéjgyulladás (blepharitis)  
H0110 A szemhéj nem fertőző dermatosisai  
H0180 Egyéb meghatározott szemhéjgyulladás  
H0190 Szemhéjgyulladás, k.m.n.  
H0200 Entropium és szemhéj trichiasis  
H0210 Szemhéj kifordulás  
H0220 Lagophthalmus  
H0230 Blepharochalasis  
H0240 Szemhéj ptosis  
H0250 A szemhéj működését befolyásoló egyéb rendellenességek  
H0260 Szemhéj xanthelasma  
H0270 A szemhéj és a szemkörüli tájék egyéb degeneratív rendellenességei  
H0280 A szemhéj egyéb megnevezett rendellenességei  
H0290 A szemhéj rendellenessége, k.m.n.  
H0400 Könnymirigygyulladás  
H0410 A könnymirigy egyéb rendellenességei  
H0420 Könnycorgás  
H0520 Exophthalmusos állapotok  
H0530 Az szemgödör deformitása  
H0540 Enophthalmus  
H0550 Visszamaradt idegentest (régi) a szemgödör áthatoló sérülése után  
H0580 A szemgödör egyéb rendellenességei

- H0590 A szemgödör rendellenessége, k.m.n.
- H6000 Külső fül tályog
- H6010 A külső fül cellulitise
- H6020 Otitis externa maligna
- H6030 Egyéb fertőzőes külsőfül-gyulladás
- H6040 A külső fül cholesteatomája
- H6050 Heveny, nem-fertőzőes eredetű külsőfül-gyulladás
- H6080 Egyéb külsőfül-gyulladás
- H6090 Otitis externa, k.m.n.
- H6100 A külső fül porchártyagyulladás
- H6110 A fülkagyló nem-fertőzőes eredetű betegségei
- H6130 A külső hallójárat szerzett szűkülete
- H6180 A külső fül egyéb, meghatározott betegségei
- H6190 Külsőfül rendellenesség, k.m.n.
- H9510 Mastoidectomiát követően kialakult egyéb rendellenességek
- H9580 A fül és csecsnyúlvány beavatkozást követő egyéb rendellenességei
- H9590 Beavatkozást követő fül és csecsnyúlvány rendellenesség, k.m.n.
- J3400 Az orr tályogja, furunculosa és carbunculusa
- J3410 Orrüregek cystája és mucoceléje
- J3420 Orrsövény-elferdülés
- J3430 Orrkagylók túltengése
- K1020 Az állcsontok gyulladással elváltozásai
- K1030 Fogmedergyulladás
- K1080 Az állcsontok egyéb meghatározott betegségei
- K1090 Az állcsontok betegsége k.m.n.
- K1300 Az ajkak betegségei
- K1310 Arc- és ajkacsípés
- K1320 Leukoplakia és egyéb epithelialis rendell. a szájüregben és a nyelven
- K1330 Szőrös leukoplakia
- L0000 Staphylococcusos dermolysis ("forrázott bőr") syndroma
- L0020 Staphylococcusos dermolysis, kiterjedt forma (10-80% testfelület)
- L0030 Staphylococcusos dermolysis, generalizált tünetek (>80% testfelület)
- L0040 Staphylococcusos dermolysis, bármely testfelület + septikus állapot
- L0100 Ótvar [bármely kórokozótól] [bárho]
- L0200 Arcbőr tályog, kelés, carbunculus
- L0210 A nyak bőrtályogja, kelése, carbunculusa
- L0220 A törzs bőrtályogja, kelése, carbunculusa
- L0230 Tomportáji bőrtályog, kelés, carbunculus
- L0240 Végtag bőrtályog, kelés, carbunculus
- L0280 Egyéb elhelyezkedésű bőrtályog, kelés, carbunculus
- L0500 Pilonidalis cysta tályoggal
- L0800 Pyoderma
- L0810 Erythrasma
- L0880 A bőr és a bőralatti szövetek egyéb, meghatározott helyi fertőzései
- L0890 A bőr és a bőralatti szövetek helyi fertőzései, k.m.n.
- L1000 Pemphigus vulgaris
- L1003 Súlyos pemphigus vulgaris
- L1004 Igen súlyos pemphigus vulgaris, (szövödményes forma)
- L1010 Pemphigus vegetans
- L1020 Pemphigus foliaceus
- L1030 Brazíliai pemphigus [fogo selvagem]
- L1040 Pemphigus erythematosus
- L1050 Gyógyszer okozta pemphigus
- L1080 Egyéb pemphigus
- L1090 Pemphigus, k.m.n.
- L1100 Szerzett keratosis follicularis
- L1110 Múltékony acantholyticus dermatosis [Grover]
- L1180 Egyéb megjelölt acantholyticus rendellenességek
- L1190 Acantholyticus rendellenesség, k.m.n.



- L1200 Bullosus pemphigoid
- L1203 Súlyos bullosus pemphigoid szövődmény nélkül
- L1204 Súlyos bullosus pemphigoid szövődménnyel
- L1210 Hegesedő pemphigoid
- L1220 Gyermekkori idült bullosus betegség
- L1230 Szerzett epidermolysis bullosa
- L1290 Pemphigoid, k.m.n.
- L1300 Dermatitis herpetiformis
- L1310 Subcornealis pustulosus dermatitis
- L1380 Egyéb megnevezett bullosus rendellenességek
- L1390 Bullosus rendellenesség, k.m.n.
- L2093 Atopiás dermatitis, kiterjedt (SCORAD 35-60 között)
- L2094 Atopiás dermatitis, súlyos (SCORAD 60 felett)
- L2302 Fémek okozta allergiás kontaktdermatitis (18 % felett)
- L2312 Ragasztószerek okozta allergiás kontaktdermatitis (18 % felett)
- L2322 Kozmetikumok okozta allergiás kontaktdermatitis (18 % felett)
- L2332 Allergiás kontaktdermatitis bőrrel ér. gyógyszerektől (18 % felett)
- L2342 Allergiás kontaktdermatitis festékektől (18 % felett)
- L2352 Egyéb vegyi anyagok okozta allergiás kontaktdermatitis (18 % felett)
- L2362 Allergiás kontaktdermatitis bőrrel ér. élelmiszerektől (18 % felett)
- L2372 Allergiás kontaktdermatitis nem élelmiszer növényektől (18 % felett)
- L2382 Egyéb ágens okozta allergiás kontaktdermatitisek (18 % felett)
- L2392 Nem meghatározott okú allergiás kontaktdermatitis (18 % felett)
- L2402 Detergensek okozta irritatív kontaktdermatitis (18 % felett)
- L2412 Olajok, zsírok okozta irritatív kontaktdermatitis (18 % felett)
- L2422 Oldószerek okozta irritatív kontaktdermatitis (18 % felett)
- L2432 Kozmetikumok okozta irritatív kontaktdermatitis (18 % felett)
- L2442 Bőrrel ér.gyógyszerek okozta irritatív kontaktdermatitis (18 % felett)
- L2452 Egyéb vegyszerek okozta irritatív kontaktdermatitis (18 % felett)
- L2462 Bőrrel ér. élelmiszer okozta irritatív kontaktdermatitis (18 % felett)
- L2472 Irritatív kontaktdermatitis nem élelmiszer növényektől (18 % felett)
- L2482 Egyéb ágens okozta irritatív kontaktdermatitis (18 % felett)
- L2492 Nem megnevezett okú irritatív kontaktdermatitis (18 % felett)
- L2502 Kozmetikumok okozta nem specifikus kontaktdermatitis (18 % felett)
- L2512 Nem spec. kontaktdermatitis bőrrel ér. gyógyszerektől (18 % felett)
- L2522 Festékek okozta nem specifikus kontaktdermatitis (18 % felett)
- L2532 Egyéb vegyszerek okozta nem specifikus kontaktdermatitis (18 % felett)
- L2542 Bőrrel ér. élelmiszer okozta nem spec. kontaktdermatitis (18 % felett)
- L2552 Nem élelm.növények okozta nem spec. kontaktdermatitis (18 % felett)
- L2582 Egyéb ágensek okozta nem specifikus kontaktdermatitis (18 % felett)
- L2592 Ismeretlen okú, nem specifikus kontaktdermatitis (18 % felett)
- L2602 Exfoliatív dermatitis (erythroderma) (18 % felett)
- L2702 Gyógyszer okozta generalizált bőrkiütések (18 % felett)
- L2712 Gyógyszer okozta körülírt bőrkiütések (18 % felett)
- L2722 Elfogyasztott élelmiszer okozta dermatitis (18 % felett)
- L2782 Egyéb belsőleg bevett anyag okozta dermatitis (18 % felett)
- L2792 Nem megnevezett, belsőleg bevett anyag okozta dermatitis (18 % felett)
- L2802 Lichen simplex chronicus (18 % felett)
- L2812 Prurigo nodularis (18 % felett)
- L2822 Egyéb prurigo (18 % felett)
- L4003 Psoriasis vulgaris, kp.súlyos (PASI-SCOR 11-18)
- L4004 Psoriasis vulgaris, súlyos (PASI-SCOR 19-30)
- L4005 Psoriasis vulgaris, nagyon súlyos (PASI-SCOR 31-44)
- L4010 Generalizált pustulosus psoriasis
- L4033 Tenyéri és talpi pustulosus psoriasis, súlyos
- L4034 Tenyéri és talpi pustulosus psoriasis, nagyon súlyos
- L4050 Arthropathiás psoriasis (M07.0-M07.3\*, M09.0\*)
- L5100 Nem bullosus erythema multiforme
- L5110 Bullosus erythema multiforme

- L5120 Toxikus epidermalis necrolysis [Lyell]  
L5123 Toxikus epidermalis necrolysis, testny. és körny. + 30-80% testfelület  
L5124 Toxikus epidermalis necrolysis testny. és körny. + 100% testfelület  
L5125 Toxikus epidermalis necrolysis, belszervi nyálkah.+ bárm.% testfelület  
L5180 Egyéb erythema multiforme  
L5190 Erythema multiforme, k.m.n.  
L52H0 Erythema nodosum  
L5300 Toxikus erythema  
L5310 Erythema annulare centrifugum  
L5320 Erythema marginatum  
L5330 Egyéb idült konfigurált erythema  
L5380 Egyéb, megjelölt erythemás állapotok  
L5700 Sugárzás okozta keratosis  
L5710 Actinicus reticuloid  
L5720 Cutis rhomboidalis nuchae  
L5730 Civate-féle poikiloderma  
L5750 Actinicus granuloma  
L5780 Egyéb bőrelváltozások tartós, nem ionizáló sugárzástól  
L5790 Egyéb bőrelváltozások tartós, nem ionizáló sugárzástól, k.m.n.  
L5800 Akut radiodermatitis  
L5810 Idült radiodermatitis  
L5890 Radiodermatitis, k.m.n.  
L5900 Erythema ab igne [dermatitis ab igne]  
L5980 A bőr és bőralatti szövet egyéb meghat. károsodása sugárzástól  
L5990 A bőr és bőralatti szövet sugárzással kapcsolatos elváltozása, k.m.n.  
L8700 Keratosis follicularis et parafollicularis in cutem penetrans [Kyrle]  
L8710 Reaktív perforáló collagenosis  
L8720 Elastosis perforans serpiginosa  
L8780 Egyéb transepidermalis eliminatio rendellenességek  
L8790 Transepidermalis eliminatio rendellenesség, k.m.n.  
L88H0 Pyoderma gangraenosum  
L89H0 Decubitus-fekély  
L9200 Granuloma annulare  
L9210 Necrobiosis lipoidica, m.n.o.  
L9220 Granuloma faciale [a bőr eosinophil granulomája]  
L9300 Discoid lupus erythematosus  
L9310 A bőr szubakut lupus erythematosus  
L9320 Egyéb, körülírt lupus erythematosus  
L9420 Calcinosis cutis  
L9430 Sclerodactylia  
L9450 Poikiloderma vasculare atrophicans  
L9480 Egyéb, megnevezett lokalizált kötőszöveti rendellenességek  
L9510 Erythema elevatum et diutinum  
L9580 Egyéb bőrre lokalizált vasculitisek  
L9590 Bőrre lokalizált vasculitis, k.m.n.  
L97H0 Az alsó végtag fekélye, m.n.o.  
L9800 Pyogen granuloma  
L9820 Lázás neutrophiliás dermatosis [Sweet]  
L9860 A bőr és bőralatti szövet egyéb infiltratív elváltozásai  
M2460 Ízületi ankylosis  
M2500 Haemarthros  
M2510 Ízületi sipoly  
M2520 Löttyögő ízület  
M3160 Egyéb óriássejtes artheritis  
M3180 Egyéb, meghatározott nekrotizáló vasculopathiák  
M3190 Nekrotizáló vasculopathia, k.m.n.  
M3200 Gyógyszer kiváltotta szisztémás lupus erythematosus  
M3210 Szisztémás lupus erythematosus szerv és szervrendszer érintettségével  
M3280 Szisztémás lupus erythematosus egyéb formái

- M3290 Szisztémás lupus erythematosus, k.m.n.  
M3300 Fiatalkori dermatomyositis  
M3310 Egyéb dermatomyositis  
M3320 Polymyositis  
M3390 Dermatopolymyositis, k.m.n.  
M3400 Progresszív szisztémás sclerosis  
M3410 CR(E)ST-syndroma  
M3420 Gyógyszer vagy kémiai anyag kiváltotta szisztémás sclerosis  
M3480 Szisztémás sclerosis egyéb formái  
M3490 Szisztémás sclerosis, k.m.n.  
M3500 Sicca-syndroma [Sjögren]  
M3501 Sjögren szindróma primer exocrin tünetekkel  
M3502 Sjögren szindróma, primer non-exocrin tünetekkel  
M3503 Sjögren szindróma, secunder  
M3509 Sjögren szindróma, k.m.n.  
M3510 Egyéb overlap syndromák  
M3511 Kevert kötőszöveti betegség (MCTD)  
M3512 Nem differenciált autoimmun syndroma  
M3513 Antifoszfolipid syndroma, primer  
M3514 Antifoszfolipid syndroma, secunder  
M3519 Egyéb overlap syndroma k.m.n.  
M3520 Behçet-kór  
M3530 Polymyalgia rheumatica  
M3540 Diffúz (eosinophil-sejtes) bőnyegyulladás  
M3550 Multifocalis fibrosclerosis  
M3560 Panniculitis recidivans [Weber-Christian]  
M4360 Ferdenyak  
M6510 Egyéb fertőzőes tendinitis (synovitis)  
M6511 Tendovaginitis, tendovaginitis purulenta  
M6512 Mélytenyéri phlegmone  
M6740 Ganglion  
M6780 A synovium és az in egyéb, meghatározott rendellenességei  
M8620 Szubakut osteomyelitis  
M8630 Idült, multifokális osteomyelitis  
M8640 Idült osteomyelitis váladékozó üreggel  
M8650 Egyéb idült, haematogen osteomyelitis  
M8660 Egyéb idült osteomyelitis  
M8680 Egyéb osteomyelitis  
M8690 Osteomyelitis, k.m.n.  
M9510 Karfiol-fül  
N6020 Emlő fibroadenosis  
N61H0 Emlő gyulladós rendellenességei  
N6400 Mellbimbó repedése és sipolya  
N6410 Az emlő zsírnecrosis  
Q1000 Vesezületett ptosis  
Q1010 Vesezületett szemhéjkifordulás  
Q1020 Vesezületett szemhéjbefordulás  
Q1030 A szemhéj egyéb vesezületett rendellenességei  
Q1040 A könnyszervek hiánya, agenesise  
Q1050 A könnycsatorna vesezületett elzáródása és szűkülete  
Q1060 A könnyszervek egyéb vesezületett rendellenességei  
Q1070 A szemüreg vesezületett rendellenességei  
Q1100 Tömlős szemgolyó  
Q1110 Egyéb eredetű szemhiány  
Q1120 Kísszeműség  
Q1130 Nagyszeműség  
Q1600 A fülkagyló vesezületett hiánya  
Q1610 A külső hallójárat vesezületett hiánya, elzáródása, szűkülete  
Q1690 A fül halláscsökkenést okozó, vesezületett rendellenessége, k.m.n.

- Q1700 Járulékos fül
- Q1710 Nagyfülöség
- Q1720 Kisfülöség
- Q1730 Egyéb módon szabálytalan alakú fül
- Q1740 A fül helyzeti rendellenessége
- Q1750 Elálló fülkagyló
- Q1780 A fül egyéb meghatározott veleszületett rendellenességei
- Q1790 A fül veleszületett rendellenessége, k.m.n.
- Q1800 Kopolyúív eredetű üreg, sipoly, tömlő
- Q1810 Fül előtti üreg és tömlő
- Q1820 A kopolyúív egyéb rendellenességei
- Q1830 Nyaki kúszóhártya
- Q1840 Nagyszájúság
- Q1850 Kisszájúság
- Q1860 Nagyajkúság
- Q1870 Kisajkúság
- Q1880 Az arc és nyak egyéb meghatározott veleszületett rendellenességei
- Q1890 Az arc és nyak veleszületett rendellenessége, k.m.n.
- Q3000 Choana elzáródás
- Q3010 Az orr hiánya vagy csökkent fejlettsége
- Q3020 Repedt, bevágott, hasadt orr
- Q3030 Veleszületett perforált orrsövény
- Q3080 Az orr egyéb veleszületett rendellenességei
- Q3090 Az orr veleszületett rendellenessége, k.m.n.
- Q3560 Szájpadhasadék, középvonali
- Q3570 Hasadt nyelvcsap
- Q3580 Szájpadhasadék, kétoldali, k.m.n.
- Q3590 Szájpadhasadék, egyoldali, k.m.n.
- Q3600 Ajakhasadék, kétoldali
- Q3610 Ajakhasadék, középvonali
- Q3690 Ajakhasadék, egyoldali
- Q3700 Keményszájpad- ajakhasadék, kétoldali
- Q3710 Keményszájpad- ajakhasadék, egyoldali
- Q3720 Lágyszájpad- ajakhasadék, kétoldali
- Q3730 Lágyszájpad- ajakhasadék, egyoldali
- Q3740 Keményszájpad-, lágyszájpad- és ajakhasadék, kétoldali
- Q3750 Keményszájpad-, lágyszájpad- és ajakhasadék, egyoldali
- Q3780 Szájpad-ajakhasadék, kétoldali, k.m.n.
- Q3790 Szájpad-ajakhasadék, egyoldali, k.m.n.
- Q3800 Az ajak m.n.o. veleszületett rendellenességei
- Q6740 A koponya, arc és állkapocs egyéb veleszületett rendellenességei
- Q7230 A láb és lábujj(-ak) veleszületett hiánya
- Q7270 Hasadt láb
- Q7280 Az alsó végtag(-ok) egyéb redukciós defektusai
- Q7420 Az alsó végtag(-ok) és medenceöv egyéb veleszületett rendellenességei
- Q8000 Ichthyosis vulgaris
- Q8010 X-chromosomához kötött ichthyosis
- Q8020 Lemezes ichthyosis
- Q8030 Veleszületett hólyagos, ichthyiform erythroderma
- Q8080 Egyéb veleszületett ichthyosis
- Q8090 Veleszületett ichthyosis, k.m.n.
- Q8100 Epidermolysis bullosa simplex
- Q8110 Epidermolysis bullosa lethalis
- Q8120 Epidermolysis bullosa dystrophica
- Q8180 Egyéb bullosus epidermolysis
- Q8190 Epidermolysis bullosa, k.m.n.
- Q8200 Örökletes lymphoedema
- Q8210 Xeroderma pigmentosum
- Q8220 Mastocytosis

- Q8300 Az emlő és mellbimbó veleszületett hiánya  
Q8500 Neurofibromatosis (benignus)  
S0010 A szemhéj és szemkörüli terület zúzódása  
S0020 A szemhéj és szemkörüli terület egyéb felületes sérülései  
S0030 Az orr felületes sérülése  
S0040 A fül felületes sérülése  
S0050 Az ajak és szájüreg felületes sérülése  
S0070 A fej többszörös felületes sérülése  
S0080 A fej egyéb részének felületes sérülése  
S0110 A szemhéj és szemkörüli terület nyílt sebe  
S0120 Az orr nyílt sebe  
S0140 Az arc és rágóizület területének nyílt sebe  
S0150 Az ajak és szájüreg nyílt sebe  
S0500 Kötőhártya sérülése és szaruhártya horzsolódása idegentest nélkül  
S0510 A szemgolyó és szemgödör szöveteinek zúzódása  
S0520 A szem repedése az intraocularis szövet prolapsusával, elvesztésével  
S0530 A szem repedése az intraocularis szövet prolapsusa, elvesztése nélkül  
S0540 A szemüreg áthatoló sérülése idegentesttel vagy anélkül  
S0550 A szemgolyóba hatoló sérülés idegentesttel  
S0560 A szemgolyóba hatoló seb idegentest nélkül  
S0570 A szemgolyó kiszakadása  
S0580 A szem és szemgödör egyéb sérülései  
S0590 A szem és szemgödör meghatározatlan részének sérülése  
S1170 A nyak többszörös nyílt sebe  
S1180 A nyak egyéb részeinek nyílt sebe  
S1190 A nyak k.m.n. részének nyílt sebe  
S4170 A váll és felkar többszörös nyílt sebe  
S4180 A vállöv egyéb és k.m.n. részének nyílt sebe  
S4800 A vállizület traumás amputációja  
S4810 A felkar traumás amputációja  
S4890 A felkar k.m.n. szintjének traumás amputációja  
S4990 A váll és felkar k.m.n. sérülése  
S5010 Az alkar egyéb és k.m.n. részeinek zúzódása  
S5100 A könyök nyílt sebe  
S5170 Az alkar többszörös nyílt sebe  
S5180 Az alkar egyéb részeinek nyílt sebe  
S5190 Az alkar k.m.n. részének nyílt sebe  
S5800 A könyök traumás amputációja  
S5810 Az alkar traumás amputációja  
S5890 Az alkar traumás amputációja szint megnevezése nélkül  
S6020 A csukló és kéz egyéb részeinek zúzódása  
S6070 A csukló és kéz többszörös felületes sérülése  
S6080 A csukló és kéz egyéb felületes sérülései  
S6100 A kéz ujj(-ak) nyílt sebe a köröm sérülése nélkül  
S6110 A kéz ujj(-ak) nyílt sebe a köröm sérülésével  
S6170 A csukló és kéz többszörös nyílt sebe  
S6180 A csukló és kéz más részeinek nyílt sebe  
S6190 A csukló és kéz k.m.n. részének nyílt sebe  
S6250 A hüvelykujj törése  
S6260 A kéz egyéb ujjának törése  
S6310 A kéz ujjának ficama  
S7100 A csípő nyílt sebe  
S7110 A comb nyílt sebe  
S7170 A csípő és comb többszörös nyílt sebe  
S7180 A medenceöv egyéb és k.m.n. részeinek nyílt sebe  
S8100 A térd nyílt sebe  
S8170 A lábszár többszörös nyílt sebe  
S8180 A lábszár egyéb részeinek nyílt sebe  
S8190 A lábszár k.m.n. részének nyílt sebe

- S8360 A térd k.m.n. részeinek rándulása és húzódása  
 S8800 A térd traumás csonkolása  
 S8810 A lábszár traumás csonkolása  
 S8890 A lábszár traumás csonkolása, szint k.m.n.  
 S9100 A boka nyílt sebe  
 S9110 A lábujj(-ak) nyílt sebe köröm sérülés nélkül  
 S9120 A lábujj(-ak) nyílt sebe köröm sérüléssel  
 S9170 A boka és láb többszörös nyílt sebe  
 S9800 A láb traumás csonkolása a boka szintjében  
 S9810 Egy lábujj traumás csonkolása  
 S9820 Két vagy több lábujj traumás csonkolása  
 S9830 A láb egyéb részeinek traumás csonkolása  
 T0500 Mindkét kéz traumás amputációja  
 T0510 Az egyik kéz és a másik kar traumás amputációja [kivéve a kéz]  
 T0520 Mindkét kar traumás amputációja [bármilyen szintben]  
 T0530 Mindkét láb traumás amputációja  
 T0540 Egyik láb és másik lábszár traumás amputációja [kivéve másik lábfej]  
 T0560 Felső és alsó végtag bármilyen komb. traumás amputat. k.m.n. szintben  
 T0580 Testtájékok egyéb kombinációban való traumás amputációja  
 T0590 Többszörös traumás amputatio, k.m.n.  
 T0920 A törzs k.m.n. izületének és szalagjának ficama, rándulása és húzódása  
 T1160 A felső végtag traumás amputációja, szint k.m.n.  
 T1180 A felső végtag egyéb meghatározott sérülése, szint k.m.n.  
 T1190 A felső végtag k.m.n. sérülése, szint k.m.n.  
 T1360 Az alsó végtag traumás amputációja, szint k.m.n.  
 T2610 A szaruhártya és kötőhártya égése  
 T2620 A szemgolyó szakadásával és elpusztulásával járó égés  
 T2630 A szem és függelékei más részeit érintő égés  
 T2640 A szem és függelékeinek égése, rész k.m.n.  
 T2650 A szemhéj és szemkörüli terület maródása  
 T2660 A szaruhártya és kötőhártya maródása  
 T2670 A szemgolyó szakadásával és elpusztulásával járó marodás  
 T2680 A szem és függelékei más részeit érintő marodás  
 T2690 A szem és függelékeinek maródása, rész k.m.n.  
 T2800 A száj és garat égése  
 T2850 A száj és garat maródása  
 T8420 Egyéb csontok belső fixációs eszközeinek mechanikai szövödményei  
 T8430 Egyéb csonteszközök implantatumok és graftok mechanikai szövödményei  
 T8440 Egyéb belső ortopéd eszközök-implantatumok-graftok mech. szövödményei  
 T8450 Infectio és inflammatio a belső izületi protézis miatt  
 T8460 Infectio és inflammatio belső fixációs eszköz miatt [bármely helyen]  
 T8470 Infectio-inflamm. egyéb belső ort.protet.eszk.-implant.-graftok miatt  
 T8730 Az amputációs csont neuromája  
 T8740 Az amputációs csont infectiója  
 T8750 Az amputációs csont necrosis  
 T8760 Az amputációs csont egyéb és k.m.n. szövödménye
- BEAVATKOZÁSOK "C"
- 39102 Naveus flammeus kez. Neodymium-YAG-gal v.festéklézerrel 20 négyzetcentiméternél több
- BEAVATKOZÁSOK "D"
- 58327 Lágyrésztumor exstirpatio - marginalis  
 58329 Lágyrésztumor exstirpatio, radicalis  
 58600 Excisio laesionis mammae  
 58692 Excisio mammae ectopicae  
 58721 Excisio mamillae  
 58843 Hegkimetszés Z-plastica  
 58922 Mesh-graft  
 58923 Thiersch lebeny, hámlebeny  
 58924 Plastica cutis sec. Reverdin

58926 Irhaátültetés, szabad  
 58931 V-Y-plasztika  
 58932 Bőrforgatásos bőrpótlás  
 58939 Vándoroltatott nyeleslebeny  
 5893B Thenar lebeny (Iselin)  
 5893D Hídlebeny  
 58970 Lebeny vagy nyeles lebeny revisio  
 59020 Hajátültetés

("A" DIAGN. ÉS "C" BEAV.) VAGY ("B" DIAGN. ÉS "D" BEAV.)

\*\*\*\* 99 9632 *Kissebészeti beavatkozások I.*

BETEGSÉGEK

B0701 Vírusos szemölcsök talpi lokalizációban 10 db felett  
 B4320 Bőr alatti phaeomycoticus tályog és cysta  
 C0101 A nyelvgyök rosszindulatú daganata I. stádium  
 C01H0 A nyelvgyök rosszindulatú daganata  
 C0200 A nyelv háti felszínének rosszindulatú daganata  
 C0201 A nyelv háti felszínének rosszindulatú daganata I. stádium  
 C0210 A nyelv szélének rosszindulatú daganata  
 C0221 A nyelv alsó felszínének rosszindulatú daganata I. stádium  
 C0222 A nyelv alsó felszínének rosszindulatú daganata II. stádium  
 C0230 A nyelv első kétharmadának rosszindulatú daganata, k.m.n. része  
 C0290 Nyelv rosszindulatú daganata, k.m.n.  
 C0292 Nyelv rosszindulatú daganata, k.m.n. II. stádium  
 C0400 A szájfenék első részének rosszindulatú daganata  
 C0490 Szájfenék rosszindulatú daganata, k.m.n.  
 C4310 Szemhéj malignus melanomája, a szemzugot is ideértve  
 C4370 Az alsó végtag rosszindulatú melanomája, beleértve a csípőt  
 C4410 A szemhéj bőrének rosszindulatú daganata, beleértve a szemzugot  
 C4411 A szemhéj bőrének rosszindulatú daganata, spinalioma  
 C4412 A szemhéj bőrének rosszindulatú daganata, egyéb sejttípus  
 C4420 A fül és a külső hallójárat bőrének rosszindulatú daganata  
 C4421 A fül és a külső hallójárat bőrének rosszindulatú daganata, spinalioma  
 C4422 A fül-külső hallójárat bőrének rosszindulatú daganata, egyéb sejttípus  
 C4430 Az arc egyéb és k.m.n. része bőrének rosszindulatú daganata  
 C4432 Az arc egyéb része bőrének rosszindulatú daganata, egyéb sejttípus  
 C4490 A bőr rosszindulatú daganata, k.m.n.  
 C4900 Fej, arc és nyak kötőszöve és lágyszövetének rosszind. daganata  
 C4940 A has kötőszöve és lágyszövetének rosszindulatú daganata  
 C4990 Kötőszövet és lágyszövet rosszindulatú daganata, k.m.n.  
 C6000 Fityma rosszindulatú daganata  
 C6010 Hímvesző makkjának rosszindulatú daganata  
 C6090 Hímvesző rosszindulatú daganata, k.m.n.  
 C7600 Fej, arc, nyak rosszindulatú daganata  
 C7700 A fej, az arc és a nyak nyirokcsomóinak rosszindulatú daganata  
 C7730 A hónalj és a felső végtag nyirokcsomóinak rosszindulatú daganata  
 C7980 Egyéb meghatározott lokalizáció másodlagos rosszindulatú daganata  
 D0000 Ajak, szájüreg, garat in situ carcinomája  
 D0420 A fül és a külső hallójárat bőrének in situ rákja  
 D0430 Az arc egyéb és meghatározatlan részének bőrének in situ rákja  
 D0480 A bőr egyéb lokalizációinak in situ rákja  
 D0490 Bőr in situ rákja, k.m.n.  
 D1000 Ajak jóindulatú daganata  
 D1010 Nyelv jóindulatú daganata  
 D1020 Szájfenék jóindulatú daganata  
 D1030 A száj egyéb és meghatározatlan részeinek jóindulatú daganata  
 D1770 Egyéb lokalizációk jóindulatú zsírszöveti daganata  
 D1800 Haemangioma, bármely lokalizációban  
 D2100 A fej, arc, nyak kötőszöve és egyéb lágyszöve jóindulatú daganata

- D2110 A felső végtag és váll kötő- és egyéb lágyyszöveve jóindulatú daganata  
D2120 Az alsó végtag és csípő kötő- és egyéb lágyyszöveve jóindulatú daganata  
D2160 A törzs k.m.n. kötőszöveve és egyéb lágyyszöveve jóindulatú daganata  
D2190 Kötőszövet és egyéb lágyyszövet jóindulatú daganata, k.m.n.  
D2210 A szemhéj, szemzug festéksejtes naevusai  
D2220 A fül és a külső hallójárat festéksejtes naevusai  
D2290 Festéksejtes naevus k.m.n.  
D2310 A szemhéj, szemzug bőrének jóindulatú daganata  
D2320 A fül és a külső hallójárat bőrének jóindulatú daganata  
D2800 Szeméremtest jóindulatú daganata  
D2900 Hímvessző jóindulatú daganata  
D2940 Herezacskó jóindulatú daganata  
D2970 Egyéb férfi nemiszervek jóindulatú daganata  
D2990 Férfi nemiszervek jóindulatú daganata, k.m.n.  
D3040 Húgycső jóindulatú daganata  
D3090 Húgyszerv jóindulatú daganata, k.m.n.  
D3600 Nyirokcsomók jóindulatú daganata  
D3700 Ajak, szájüreg, garat bizonytalan és ismeretlen viselkedésű daganata  
D4070 Egyéb férfi nemiszervek bizonytalan és ismeretlen viselkedésű daganata  
D4090 Férfi nemiszerv bizonytalan és ismeretlen viselkedésű daganata, k.m.n.  
D4130 Húgycső (urethra) bizonytalan és ismeretlen viselkedésű daganata  
D4850 Bőr bizonytalan és ismeretlen viselkedésű daganata  
D4860 Emlő bizonytalan és ismeretlen viselkedésű daganata  
E8820 Lipomatosis, m.n.o.  
H0000 Árpa és a szemhéj egyéb mély gyulladásai  
H0010 Jégárpa  
H0100 Szemhéjgyulladás (blepharitis)  
H0180 Egyéb meghatározott szemhéjgyulladás  
H0190 Szemhéjgyulladás, k.m.n.  
H0200 Entropium és szemhéj trichiasis  
H0210 Szemhéj kifordulás  
H0230 Blepharochalasis  
H0240 Szemhéj ptosis  
H0260 Szemhéj xanthelasma  
H0270 A szemhéj és a szemkörüli tájék egyéb degeneratív rendellenességei  
H0280 A szemhéj egyéb megnevezett rendellenességei  
H0290 A szemhéj rendellenessége, k.m.n.  
H6000 Külső fül tályog  
H6020 Otitis externa maligna  
H6030 Egyéb fertőzőes külsőfül-gyulladás  
H6050 Heveny, nem-fertőzőes eredetű külsőfül-gyulladás  
H6090 Otitis externa, k.m.n.  
H6110 A fülkagyló nem-fertőzőes eredetű betegségei  
H6130 A külső hallójárat szerzett szűkülete  
H6180 A külső fül egyéb, meghatározott betegségei  
H6190 Külsőfül rendellenesség, k.m.n.  
H7000 Heveny mastoiditis  
H71H0 A középfül cholesteatomája  
H7200 Centrális dobhártya átfúródás  
H7310 Idült dobhártyagyulladás  
H7380 A dobhártya egyéb betegségei  
H7400 Tympanosclerosis  
H7440 A középfül polypusa  
I8300 Az alsó végtagok visszértágulatai fekélyel  
I8320 Az alsó végtagok visszértágulata, fekélyel és gyulladással  
I8390 Az alsó végtagok visszértágulatai, fekély vagy gyulladás nélkül  
I8400 Belső, rögzösödött aranyerek  
I8410 Belső aranyerek, egyéb szövődményekkel  
I8420 Belső aranyerek, szövődmény nélkül



- I8430 Külső, rögzösödött aranyerek  
I8440 Külső aranyerek egyéb szövődményekkel  
I8450 Külső aranyerek szövődmény nélkül  
I8470 Thrombotisált aranyerek, k.m.n.  
I8480 K.m.n. aranyerek egyéb szövődményekkel  
I8490 Aranyerek, szövődmény nélkül, k.m.n.  
I8600 Nyelv alatti varicositas  
I8610 Herezacskó varicositas  
I8680 Varicositas egyéb meghatározott lokalizációban  
J3400 Az orr tályogja, furunculosa és carbunculosa  
K1120 Nyálmirigygyulladás  
K1130 Nyálmirigytyályog  
K1150 Nyálmirigykövesség  
K1160 Nyálmirigy mucocoele  
K1180 A nyálmirigyek egyéb betegségei  
K1220 Cellulitis és abscessus a szájban  
K1320 Leukoplakia és egyéb epithelialis rendell. a szájüregben és a nyelven  
K1370 Egyéb és k.m.n. szájnyálkahártya elváltozások  
K1400 Nyelvgyulladás (glossitis)  
K1440 A nyelvpapillák sorvadása  
K6000 Akut végbélnyílás fissura  
K6010 Krónikus végbélnyílás fissura  
K6040 Végbélsipoly  
K6100 Végbélnyílás-tályog  
K6200 Anális polypus  
K6210 Rectalis polypus  
K6250 Végbélnyílás- és végbélvérzés  
K6260 Végbélnyílás- és végbélfekély  
L0200 Arcbőr tályog, kelés, carbunculus  
L0210 A nyak bőrtályogja, kelése, carbunculosa  
L0220 A törzs bőrtályogja, kelése, carbunculosa  
L0230 Tomportáji bőrtályog, kelés, carbunculus  
L0240 Végtag bőrtályog, kelés, carbunculus  
L0280 Egyéb elhelyezkedésű bőrtályog, kelés, carbunculus  
L0400 Akut nyirokcsomó-gyulladás az arcon, fejen, nyakon  
L0410 Akut nyirokcsomó-gyulladás a törzsön  
L0420 Akut nyirokcsomó-gyulladás a felső végtagon  
L0430 Akut nyirokcsomó-gyulladás az alsó végtagon  
L0480 Akut nyirokcsomó-gyulladás egyéb helyeken  
L0490 Akut nyirokcsomó-gyulladás, k.m.n.  
L0800 Pyoderma  
L0880 A bőr és a bőralatti szövetek egyéb, meghatározott helyi fertőzései  
L0890 A bőr és a bőralatti szövetek helyi fertőzései, k.m.n.  
L89H0 Decubitus-fekély  
L9200 Granuloma annulare  
L9220 Granuloma faciale [a bőr eosinophil granulomája]  
L97H0 Az alsó végtag fekélye, m.n.o.  
L9800 Pyogen granuloma  
L9860 A bőr és a bőralatti szövet egyéb infiltratív elváltozásai  
M2510 Ízületi sipoly  
M6500 Ínhüvely tályog  
M6510 Egyéb fertőzőes tendinitis (synovitis)  
M6511 Tendovaginitis, tendovaginitis purulenta  
M6512 Mélytenyéri phlegmone  
M6520 Calcificáló tendinitis  
M6540 Processus styloideus radialis tenosynovitis [de Quervain]  
M6580 Egyéb synovitis és tenosynovitis  
M6710 Az inak (ínhüvelyek) egyéb contracturái  
M6720 Synovialis hypertrophia, m.n.o.

- M6740 Ganglion  
M6780 A synovium és az in egyéb, meghatározott rendellenességei  
M7000 A kéz és a csukló idült crepitáló synovitis  
M7010 A kéz bursitis  
M7020 Olecranon bursitis  
M7030 A könyök egyéb bursitisei  
M7040 Praepatellaris bursitis  
M7050 A térd egyéb bursitisei  
M7080 Egyéb lágyrész-rendellenességek igénybevétel és nyomás következtében  
M7090 K.m.n.lágyrész-rendellenességek erőltetés és nyomás következtében  
M7100 Bursa tályog  
M7110 Egyéb fertőző bursitis  
M7180 Egyéb, meghatározott bursopathiák  
M7950 A lágyrészekben visszamaradt idegentest  
M7980 Egyéb, meghatározott lágyrészendellenességek  
N2110 Húgycsőkö  
N3400 Húgycső-tályog  
N3500 Posttraumás húgycsőszűkület  
N3510 Fertőzés utáni húgycsőszűkület, m.n.o.  
N3580 Egyéb húgycsőszűkület  
N3590 Húgycsőszűkület, k.m.n.  
N3600 Húgycső-sipoly  
N3620 Húgycső carunculus  
N3680 A húgycső egyéb meghatározott rendellenességei  
N4500 Orchitis, epididymitis és epididymo-orchitis tályoggal  
N4590 Orchitis, epididymitis és epididymo-orchitis tályog nélkül  
N4800 Leukoplakia penis  
N4820 A hímvessző egyéb gyulladási rendellenességei  
N4850 A hímvessző fekélye  
N4910 Funiculus spermat., tunica vag., vas deferens gyull. rendellenességei  
N4920 A herezacskó gyulladási rendellenességei  
N4980 A férfi nemi szervek egyéb meghatározott gyulladási rendellenességei  
N4990 Gyulladási rendellenesség nem meghatározott férfi nemi szervben  
N5010 A férfi nemi szervek vascularis rendellenességei  
N5080 A férfi nemi szervek egyéb, meghatározott rendellenességei  
N5090 A férfi nemi szervek rendellenessége, k.m.n.  
N61H0 Emlő gyulladási rendellenességei  
N7640 Szeméremtest tályog  
N7660 A szeméremtest kifekélyesedése  
N9070 Szeméremtest cysta  
N9910 Beavatkozást követő húgycsőszűkület  
O9110 Emlőtályog szüléshez társulva  
R0400 Epistaxis  
R0410 Vérzés a torokból  
S0010 A szemhéj és szemkörüli terület zúzódása  
S0080 A fej egyéb részének felületi sérülése  
S0110 A szemhéj és szemkörüli terület nyílt sebe  
S0120 Az orr nyílt sebe  
S0140 Az arc és rágóizület területének nyílt sebe  
S0150 Az ajak és szájüreg nyílt sebe  
S0190 A fej nyílt sebe, k.m.n.  
S0192 A fej mély, koponyacsontig terjedő nyílt sebe  
S0700 Az arc zúzódása  
S0710 A koponya zúzódása  
S0780 A fej egyéb részeinek zúzódása  
S0980 A fej egyéb meghatározott sérülései  
S1180 A nyak egyéb részeinek nyílt sebe  
S3020 A külső nemi szervek zúzódása  
S3110 A hasfal nyílt sebe

- S3120 A hímvessző nyílt sebe  
 S3660 A végbél sérülése  
 S4000 A váll és felkar zúzódása  
 S4100 A váll nyílt sebe  
 S4110 A felkar nyílt sebe  
 S4180 A vállöv egyéb és k.m.n. részének nyílt sebe  
 S5100 A könyök nyílt sebe  
 S5170 Az alkar többszörös nyílt sebe  
 S5180 Az alkar egyéb részeinek nyílt sebe  
 S5190 Az alkar k.m.n. részének nyílt sebe  
 S6100 A kéz ujj(-ak) nyílt sebe a köröm sérülése nélkül  
 S6110 A kéz ujj(-ak) nyílt sebe a köröm sérülésével  
 S6180 A csukló és kéz más részeinek nyílt sebe  
 S6190 A csukló és kéz k.m.n. részének nyílt sebe  
 S6970 A csukló és kéz többszörös sérülése  
 S7110 A comb nyílt sebe  
 S7170 A csípő és comb többszörös nyílt sebe  
 S8100 A térd nyílt sebe  
 S8180 A lábszár egyéb részeinek nyílt sebe  
 S8190 A lábszár k.m.n. részének nyílt sebe  
 S9110 A lábujj(-ak) nyílt sebe köröm sérülés nélkül  
 T1720 Idegentest a garatban  
 T1730 Idegentest a gégegében  
 T1800 Idegentest a szájban  
 T8740 Az amputációs csonk fertőzése  
 T8760 Az amputációs csonk egyéb és k.m.n. szövődménye

#### ÉS BEAVATKOZÁSOK

- 50902 Incisio palpebrae  
 50990 Exstirpatio laesionis palpebrae plasticamque  
 51800 Külsőfül bemetszése  
 51810 Külsőfül elváltozás porcát nem érintő kimetszése  
 51930 Tympanotomia  
 52110 Incisio intranasalis  
 52500 Excisio laesionis linguae  
 52541 Sutura linguae  
 52590 Incisio linguae  
 52600 Nyálmirigy vagy nyálvezeték bemetszése  
 53930 Ligatura venae  
 54862 Sutura recti  
 54991 Thrombectomia analis  
 54992 Ignipunctio nodi haemorrhoidalis  
 55400 Incisio parietis abdominis  
 55810 Meatotomia urethrae  
 55850 Húgycsőtágítás  
 56100 Scrotum incisio  
 56404 Meatotomia  
 56410 Excisio laesionis penis  
 58203 Ínhüvelyi bemetszés  
 58305 Idegentest eltávolítás végtagi lágyrészből  
 58340 Bursa olecrani exstirpatio  
 58710 Mastotomia  
 58820 Incisio et drainage cutis et/seu subcutis  
 59123 Cauterisatio condylomae vaginalis  
 59200 Elektrocoagulatio intranasalis  
 81100 Idegentest eltávolítás szájból, meso v. nasopharynxból

#### \*\*\*\* 99 9633 *Kisebészeti beavatkozások II.*

#### BETEGSÉGEK

- B0701 Vírusos szemölcsök talpi lokalizációban 10 db felett

- C4390 A bőr rosszindulatú melanómája, k.m.n.  
C4410 A szemhéj bőrének rosszindulatú daganata, beleértve a szemzugot  
C4412 A szemhéj bőrének rosszindulatú daganata, egyéb sejtípus  
C4430 Az arc egyéb és k.m.n. része bőrének rosszindulatú daganata  
C4490 A bőr rosszindulatú daganata, k.m.n.  
C4492 A bőr rosszindulatú daganata, k.m.n., egyéb sejtípus  
C4900 Fej, arc és nyak kötőszöve és lágyszöveinek rosszind. daganata  
C4920 Az alsó végtag, csípő kötőszöve és lágyszöveinek rosszind. daganata  
C5000 Mellbimbó és bimbóudvar rosszindulatú daganata  
C5020 Az emlő felső-belső negyedének rosszindulatú daganata  
C5080 Az emlő átfedő elváltozása, rosszindulatú daganata  
C5090 Emlő rosszindulatú daganata, k.m.n.  
C64H0 A vese rosszindulatú daganata, kivéve a vesemedencét  
C65H0 A vesemedence rosszindulatú daganata  
C66H0 A húgyvezeték (ureter) rosszindulatú daganata  
C6700 Húgyhólyag trigonumának rosszindulatú daganata  
C6710 Húgyhólyag tető (vertex) rosszindulatú daganata  
C6720 Húgyhólyag oldalfalának rosszindulatú daganata  
C6730 Húgyhólyag mellső falának rosszindulatú daganata  
C6740 Húgyhólyag hátsó falának rosszindulatú daganata  
C6750 Húgyhólyag nyakának rosszindulatú daganata  
C6760 Húgyvezeték nyílás (orificium) rosszindulatú daganata  
C6770 Urachus rosszindulatú daganata  
C6780 A húgyhólyag átfedő elváltozása, rosszindulatú daganata  
C6790 Húgyhólyag rosszindulatú daganata, k.m.n.  
C7490 Mellékvese rosszindulatú daganata, k.m.n.  
C7600 Fej, arc, nyak rosszindulatú daganata  
C7910 A húgyhólyag és egyéb húgyszervek másodlagos rosszindulatú daganata  
D0410 A szemhéj és szemzug bőrének in situ rákja  
D0570 Az emlő egyéb in situ carcinómája  
D0900 Húgyhólyag in situ carcinómája  
D2100 A fej, arc, nyak kötőszöve és egyéb lágyszöve jóindulatú daganata  
D2160 A törzs k.m.n. kötőszöve és egyéb lágyszöve jóindulatú daganata  
D2190 Kötőszövet és egyéb lágyszövet jóindulatú daganata, k.m.n.  
D2210 A szemhéj, szemzug festéksejtes naevusai  
D2250 A törzs festéksejtes naevusai  
D2310 A szemhéj, szemzug bőrének jóindulatú daganata  
D24H0 Az emlő jóindulatú daganata  
D3000 Vese jóindulatú daganata  
D3030 Húgyhólyag jóindulatú daganata  
D4100 Vese bizonytalan és ismeretlen viselkedésű daganata  
D4110 Vesemedence bizonytalan és ismeretlen viselkedésű daganata  
D4120 Húgyvezeték (ureter) bizonytalan és ismeretlen viselkedésű daganata  
D4130 Húgycső (urethra) bizonytalan és ismeretlen viselkedésű daganata  
D4140 Húgyhólyag bizonytalan és ismeretlen viselkedésű daganata  
E8820 Lipomatosis, m.n.o.  
H0110 A szemhéj nem fertőző dermatosisai  
H0200 Entropium és szemhéj trichiasis  
H0210 Szemhéj kifordulás  
H0220 Lagophthalmus  
H0230 Blepharochalasis  
H0240 Szemhéj ptosis  
H0250 A szemhéj működését befolyásoló egyéb rendellenességek  
H0260 Szemhéj xanthelasma  
H0270 A szemhéj és a szemkörüli tájék egyéb degeneratív rendellenességei  
H0280 A szemhéj egyéb megnevezett rendellenességei  
H0290 A szemhéj rendellenessége, k.m.n.  
L0200 Arcbőr tályog, kelés, carbunculus  
L0210 A nyak bőrtályogja, kelése, carbunculusa

- L0220 A törzs bőrtályogja, kelése, carbunculusa  
L0240 Végtag bőrtályog, kelés, carbunculus  
L0280 Egyéb elhelyezkedésű bőrtályog, kelés, carbunculus  
L0500 Pilonidalis cysta tályoggal  
L0590 Pilonidalis cysta tályog nélkül  
L0800 Pyoderma  
L0880 A bőr és a bőr alatti szövetek egyéb, meghatározott helyi fertőzései  
L0890 A bőr és a bőr alatti szövetek helyi fertőzései, k.m.n.  
L2382 Egyéb ágens okozta allergiás kontaktdermatitisek (18 % felett)  
L5120 Toxikus epidermalis necrolysis [Lyell]  
L9480 Egyéb, megnevezett lokalizált kötőszöveti rendellenességek  
L97H0 Az alsó végtag fekélye, m.n.o.  
L9800 Pyogen granuloma  
L9860 A bőr és bőr alatti szövet egyéb infiltratív elváltozásai  
M2000 Kézujj(ak) deformitása  
M2160 Boka és láb egyéb szerzett deformitásai  
M2450 Ízületi contractura  
M2510 Ízületi sipoly  
M7030 A könyök egyéb bursitisei  
N0280 Egyéb ismétlődő és perzisztáló haematuria  
N0300 Krónikus nephritis syndroma, kisebb glomerularis eltéréssel  
N10H0 Akut tubulo-interstitialis nephritis  
N1100 Refluxhoz társuló, non-obstruktív krónikus pyelonephritis  
N1110 Krónikus obstruktív pyelonephritis  
N1180 Egyéb krónikus tubulo-interstitialis nephritis  
N1190 Krónikus tubulo-interstitialis nephritis, k.m.n.  
N12H0 Tubulo-interstitialis nephritis, akutnak vagy krónikusnak k.m.n.  
N1300 Hydronephrosis, az uretero-pelvicus átmenet elzáródásával  
N1310 Hydronephrosis ureter-stricturával, m.n.o.  
N1320 Hydronephrosis a vese és ureter kő okozta elzáródásával  
N1330 Egyéb és k.m.n. hydronephrosis  
N1340 Hydroureter  
N1350 Ureter-megtöretés (kinking) és -szűkület, hydronephrosis nélkül  
N1360 Pyonephrosis  
N1510 Vese- és vese körüli tályog  
N1780 Egyéb heveny veseelégtelenség  
N1800 Végstádiumú veseelégtelenség  
N1880 Egyéb krónikus veseelégtelenség  
N1890 Krónikus veseelégtelenség, k.m.n.  
N19H0 Nem meghatározott veseelégtelenség  
N2000 Vesekő  
N2010 Ureterkő  
N2020 Vese és ureterkő egyidejűleg  
N2090 Húgyúti kő, k.m.n.  
N2100 Hólyagkő  
N2110 Húgycsőkö  
N23H0 Vesekőlika, k.m.n.  
N2580 A tubularis vesefunkció károsodása okozta egyéb rendellenességek  
N2700 Kis vese, egyoldali  
N2710 Kis vese kétoldali  
N2800 A vese ischaemiája és infarctusa  
N2810 Vesecysta, szerzett  
N3010 Interstitialis cystitis (idült)  
N3020 Egyéb idült cystitis  
N3030 Triginitis  
N3040 Irradiációs cystitis  
N3090 Urocystitis, k.m.n.  
N3110 Reflex neuropathiás húgyhólyag, m.n.o.  
N3180 A húgyhólyag egyéb neuromuscularis dysfunctiója

- N3200 Hólyagnyak elzáródás
- N3210 Vesico-intestinalis sipoly
- N3230 Húgyhólyag diverticulum
- N3280 A húgyhólyag egyéb meghatározott rendellenességei
- N3400 Húgycső-tályog
- N3410 Nem specifikus húgycsőgyulladás
- N3420 Egyéb húgycsőgyulladás
- N3430 Urethra-syndroma, k.m.n.
- N3500 Posttraumás húgycsősűkület
- N3510 Fertőzés utáni húgycsősűkület, m.n.o.
- N3580 Egyéb húgycsősűkület
- N3590 Húgycsősűkület, k.m.n.
- N3600 Húgycső-sipoly
- N3610 Húgycső diverticulum
- N3620 Húgycső carunculus
- N3680 A húgycső egyéb meghatározott rendellenességei
- N3900 Húgyúti fertőzés nem meghatározott helyen
- N3930 Stress-incontinentia
- N3940 Egyéb meghatározott vizelet-incontinentia
- N3980 A húgyrendszer egyéb meghatározott rendellenességei
- N4000 Prostata túltengés
- N4001 Prostata túltengés I. stádium
- N4002 Prostata túltengés II. stádium
- N4003 Prostata túltengés III. stádium
- N4004 Prostata túltengés IV. stádium
- N4100 Akut prostatitis
- N4280 A prostata egyéb meghatározott rendellenességei
- N4710 Fitymatúltengés, phimosis
- N4820 A hímvessző egyéb gyulladási rendellenességei
- N4920 A herezacskó gyulladási rendellenességei
- N4980 A férfi nemi szervek egyéb meghatározott gyulladási rendellenességei
- N4990 Gyulladási rendellenesség nem meghatározott férfi nemi szerven
- N5090 A férfi nemi szervek rendellenessége, k.m.n.
- N61H0 Emlő gyulladási rendellenességei
- Q6000 A vese egyoldali agenesise
- Q6030 Az egyik vese hypoplasiaja
- Q6100 Veeszületett solitaer vesecysta
- Q6200 Veeszületett zsákvese (hydronephrosis)
- Q6210 A húgyvezeték atresiaja és szűkülete
- Q6270 Veeszületett vesico-uretero-renal reflux
- Q6310 Lebonyozott, összeolvadt és patkó vese
- Q6380 A vese egyéb meghatározott veeszületett rendellenességei
- Q6470 A hólyag és húgycső egyéb veeszületett rendellenességei
- Q6490 A húgyrendszer rendellenessége, k.m.n.
- R0400 Epistaxis
- R3000 Dysuria
- R3090 Fájdalmas vizelés, k.m.n.
- R31H0 Vértvizelés, k.m.n.
- R32H0 Vizelet incontinentia, k.m.n.
- R33H0 Vizeletrekedés
- R35H0 Polyuria
- R3910 A vizeletürítés egyéb nehézségei
- R3980 A húgyrendszerrel kapcsolatos egyéb k.m.n. panaszok és tünetek
- S0110 A szemhéj és szemkörüli terület nyílt sebe
- S0220 Az orrcsont törése
- S0280 A koponya és arc egyéb csontjainak törései
- S3710 A húgyvezeték sérülése
- S3730 A húgycső sérülése
- S5170 Az alkar többszörös nyílt sebe

- S6100 A kéz ujj(-ak) nyílt sebe a köröm sérülése nélkül  
 S6110 A kéz ujj(-ak) nyílt sebe a köröm sérülésével  
 S6190 A csukló és kéz k.m.n. részének nyílt sebe  
 S6800 A hüvelykujj (teljes) (részleges) traumás csonkolása  
 S6810 Egyéb kézujj (teljes) (részleges) traumás csonkolása  
 S6820 Két vagy több kézujj kizárólagos traumás csonkolása  
 S6830 Kézujj vagy részeinek, csukló, kéz egyéb részeinek együttes csonkolása  
 S6880 A csukló és kéz egyéb részeinek traumás csonkolása  
 S8810 A lábszár traumás csonkolása  
 S9800 A láb traumás csonkolása a boka szintjében  
 S9810 Egy lábujj traumás csonkolása  
 S9820 Két vagy több lábujj traumás csonkolása  
 T1900 Idegentest a húgycsőben  
 T1910 Idegentest a hólyagban  
 T8730 Az amputációs csonk neuromája  
 T8740 Az amputációs csonk infectiója  
 T8750 Az amputációs csonk necrosis

#### ÉS BEAVATKOZÁSOK

- 16550 Urethro-cystoscopy  
 32550 Pyelographia retrográd  
 50910 Resectio palpebrae  
 50911 Excisio cutis palpebrae  
 52160 Repositio fracturae nasi aperta  
 55420 Excisio parietis abdominis  
 58502 Csonk korrekció  
 58810 Incisio sinus pilonidalis inflammatus  
 58841 Bőrbeni és bőr alatti sipoly kimetszése  
 58934 Z-plasztika  
 59030 Keratotomia, desquamatio  
 59120 Cauterisatio condylomae perianalis

#### \*\*\*\* 99 9634 *Kissebészeti beavatkozások III.*

##### BETEGSÉGEK "A"

- C1550 A nyelvcső alsó harmadának rosszindulatú daganata  
 C1590 Nyelvcső rosszindulatú daganata, k.m.n.  
 C4320 A fül és külső hallójárat rosszindulatú melanomája  
 C4330 Az arc egyéb és nem meghatározott részének rosszindulatú melanomája  
 C4390 A bőr rosszindulatú melanomája, k.m.n.  
 C4410 A szemhéj bőrének rosszindulatú daganata, beleértve a szemzugot  
 C4411 A szemhéj bőrének rosszindulatú daganata, spinalioma  
 C4412 A szemhéj bőrének rosszindulatú daganata, egyéb sejtípus  
 C4420 A fül és a külső hallójárat bőrének rosszindulatú daganata  
 C4430 Az arc egyéb és k.m.n. része bőrének rosszindulatú daganata  
 C4431 Az arc egyéb része bőrének rosszindulatú daganata, spinalioma  
 C4432 Az arc egyéb része bőrének rosszindulatú daganata, egyéb sejtípus  
 C4440 A hajas fejbőr és a nyak bőrének rosszindulatú daganata  
 C4442 A hajas fejbőr - nyak bőrének rosszindulatú daganata, egyéb sejtípus  
 C4450 A törzs bőrének rosszindulatú daganata  
 C4460 A felső végtag bőrének rosszindulatú daganata, beleértve a vállat  
 C4461 A felső végtag bőrének rosszindulatú daganata, spinalioma  
 C4471 Az alsó végtag bőrének rosszindulatú daganata, spinalioma  
 C4480 A bőr átfedő elváltozása, rosszindulatú daganata  
 C4490 A bőr rosszindulatú daganata, k.m.n.  
 C4491 A bőr rosszindulatú daganata, k.m.n., spinalioma  
 C4492 A bőr rosszindulatú daganata, k.m.n., egyéb sejtípus  
 C4900 Fej, arc és nyak kötőszöve és lágyrészeinek rosszind. daganata  
 C4920 Az alsó végtag, csípő kötőszöve és lágyrészeinek rosszind. daganata  
 C4960 A törzs kötőszöve és lágyrészeinek rosszindulatú daganata, k.m.n.  
 C4990 Kötőszövet és lágyrész rosszindulatú daganata, k.m.n.

- C5090 Emlő rosszindulatú daganata, k.m.n.  
C7600 Fej, arc, nyak rosszindulatú daganata  
C7650 Alsó végtag rosszindulatú daganata  
C7700 A fej, az arc és a nyak nyirokcsomóinak rosszindulatú daganata  
D0330 Az arc egyéb és meghatározatlan részének in situ melanomája  
D0410 A szemhéj és szemzug bőrének in situ rákja  
D0490 Bőr in situ rákja, k.m.n.  
D1060 Orrgarat jóindulatú daganata  
D1400 Középfül, orrüreg és melléküregek jóindulatú daganata  
D2100 A fej, arc, nyak kötőszöve és egyéb lágy szövete jóindulatú daganata  
D2110 A felső végtag és váll kötő- és egyéb lágy szövete jóindulatú daganata  
D2120 Az alsó végtag és csípő kötő- és egyéb lágy szövete jóindulatú daganata  
D2190 Kötőszövet és egyéb lágy szövet jóindulatú daganata, k.m.n.  
D2210 A szemhéj, szemzug festéksejtes naevusai  
D2230 Az arc egyéb és k.m.n. részének festéksejtes naevusai  
D2250 A törzs festéksejtes naevusai  
D2310 A szemhéj, szemzug bőrének jóindulatú daganata  
D3610 Perifériás idegek és az autonóm idegrendszer jóindulatú daganata  
G5000 Trigemínus neuralgia  
G5600 Carpal tunnel (carpalis alagút) syndroma  
G5610 A n. medianus egyéb károsodásai  
G5620 A n. ulnaris károsodása  
G5630 A. n. radialis károsodása  
G5680 A felső végtag egyéb mononeuropathiái  
G5690 Felső végtagi mononeuropathia, k.m.n.  
G5700 A n. ischiadicus károsodása  
G5760 A n. plantaris károsodása  
G5890 Mononeuropathia, k.m.n.  
G7000 Myasthenia gravis  
H0110 A szemhéj nem fertőző dermatosisai  
H0200 Entropium és szemhéj trichiasis  
H0210 Szemhéj kifordulás  
H0220 Lagophthalmus  
H0230 Blepharochalasis  
H0240 Szemhéj ptosis  
H0250 A szemhéj működését befolyásoló egyéb rendellenességek  
H0260 Szemhéj xanthelasma  
H0270 A szemhéj és a szemkörüli tájék egyéb degeneratív rendellenességei  
H0280 A szemhéj egyéb megnevezett rendellenességei  
H0290 A szemhéj rendellenessége, k.m.n.  
J3300 Orrüreg-polypus  
J3310 Polypoid sinus degeneratio  
J3380 Egyéb melléküreg polypus  
J3390 Orrpolypus, k.m.n.  
K2200 Achalasia  
K2220 Nyelőcső obstructio  
K6010 Krónikus végbélnyílás fissura  
K6030 Végbélnyílás-sipoly  
K6040 Végbélsipoly  
K6050 Anorectalis sipoly  
L0280 Egyéb elhelyezkedésű bőrtályog, kelés, carbunculus  
L5780 Egyéb bőrelváltozások tartós, nem ionizáló sugárzástól  
L89H0 Decubitus-fekély  
L9480 Egyéb, megnevezett lokalizált kötőszöveti rendellenességek  
L97H0 Az alsó végtag fekélye, m.n.o.  
M7030 A könyök egyéb bursitisei  
N10H0 Akut tubulo-intersticiális nephritis  
N2010 Ureterkő  
N2100 Hólyagkő



N2110 Húgycsökő  
 N3280 A húgyhólyag egyéb meghatározott rendellenességei  
 Q1000 Veleszületett ptosis  
 Q1030 A szemhéj egyéb veleszületett rendellenességei  
 Q1120 Kisszeműség  
 Q3780 Szájpad-ajakhasadék, kétoldali, k.m.n.  
 Q3930 Veleszületett nyelősőszűkület, strictura  
 Q7000 Összenőtt ujjak  
 R13H0 Dysphagia  
 R31H0 Vértelés, k.m.n.  
 R3980 A húgyrendszerrel kapcsolatos egyéb k.m.n. panaszok és tünetek  
 R8990 Egyéb szervek és szövetek anyagainak k.m.n. kóros leletei  
 S0010 A szemhéj és szemkörüli terület zúzódása  
 S0110 A szemhéj és szemkörüli terület nyílt sebe  
 S0120 Az orr nyílt sebe  
 S0140 Az arc és rágóizület területének nyílt sebe  
 S0192 A fej mély, koponyacsontig terjedő nyílt sebe  
 S0510 A szemgolyó és szemgödör szöveteinek zúzódása  
 S0710 A koponya zúzódása  
 S0780 A fej egyéb részeinek zúzódása  
 S0980 A fej egyéb meghatározott sérülései  
 S4630 A triceps izmának és inának sérülése  
 S5010 Az alkar egyéb és k.m.n. részeinek zúzódása  
 S5100 A könyök nyílt sebe  
 S5180 Az alkar egyéb részeinek nyílt sebe  
 S5190 Az alkar k.m.n. részének nyílt sebe  
 S5410 A N. medianus sérülése az alkar szintjében  
 S5420 A N. radialis sérülése az alkar szintjében  
 S6080 A csukló és kéz egyéb felületes sérülései  
 S6100 A kéz ujj(-ak) nyílt sebe a köröm sérülése nélkül  
 S6110 A kéz ujj(-ak) nyílt sebe a köröm sérülésével  
 S6170 A csukló és kéz többszörös nyílt sebe  
 S6180 A csukló és kéz más részeinek nyílt sebe  
 S6190 A csukló és kéz k.m.n. részének nyílt sebe  
 S7100 A csípő nyílt sebe  
 S7110 A comb nyílt sebe  
 S8100 A térd nyílt sebe  
 S8170 A lábszár többszörös nyílt sebe  
 S8180 A lábszár egyéb részeinek nyílt sebe  
 S8190 A lábszár k.m.n. részének nyílt sebe  
 S8410 A N. peroneus sérülése a lábszár szintjében  
 S9100 A boka nyílt sebe  
 T1910 Idegentest a hólyagban  
 T7980 A trauma egyéb korai szövődményei  
 T7990 A trauma korai szövődményei, k.m.n.  
 T8730 Az amputációs csonk neuromája

## BETEGSÉGEK "B"

C64H0 A vese rosszindulatú daganata, kivéve a vesemedencét  
 C6700 Húgyhólyag trigonumának rosszindulatú daganata  
 C6750 Húgyhólyag nyakának rosszindulatú daganata  
 C6780 A húgyhólyag átfedő elváltozása, rosszindulatú daganata  
 C6790 Húgyhólyag rosszindulatú daganata, k.m.n.  
 C7910 A húgyhólyag és egyéb húgyszervek másodlagos rosszindulatú daganata  
 D2930 Mellékhere jóindulatú daganata  
 D2940 Herezacskó jóindulatú daganata  
 D3000 Vese jóindulatú daganata  
 D3030 Húgyhólyag jóindulatú daganata  
 D4100 Vese bizonytalan és ismeretlen viselkedésű daganata  
 D4130 Húgycső (urethra) bizonytalan és ismeretlen viselkedésű daganata

- D4140 Húgyhólyag bizonytalan és ismeretlen viselkedésű daganata  
I8610 Herezacskó varicositas  
N0010 Akut nephritis syndroma, fokális-szegmentális glomerularis laesióval  
N0280 Egyéb ismétlődő és perzisztáló haematuria  
N0300 Krónikus nephritis syndroma, kisebb glomerularis eltéréssel  
N0380 Egyéb krónikus nephritis syndroma  
N0390 K.m.n. krónikus nephritis syndroma  
N0400 Nephrosis syndroma, kisebb glomerularis eltéréssel  
N0480 Egyéb nephrosis syndroma  
N0490 K.m.n. nephrosis syndroma  
N0590 K.m.n. nem meghatározott nephritis syndroma  
N1100 Refluxhoz társuló, non-obstruktív krónikus pyelonephritis  
N1330 Egyéb és k.m.n. hydronephrosis  
N1370 Vesico-ureteralis refluxhoz társult uropathia  
N1510 Vese- és vese körüli tályog  
N1790 Heveny veseelégtelenség, k.m.n.  
N1800 Végstádiumú veseelégtelenség  
N1880 Egyéb krónikus veseelégtelenség  
N1890 Krónikus veseelégtelenség, k.m.n.  
N2000 Vesekeő  
N2010 Ureterkeő  
N2580 A tubularis vesefunkció károsodása okozta egyéb rendellenességek  
N2810 Vesecysta, szerzett  
N2880 A vese és ureter egyéb, meghatározott rendellenességei  
N3000 Cystitis acuta  
N3010 Interstitialis cystitis (idült)  
N3020 Egyéb idült cystitis  
N3040 Irradiációs cystitis  
N3090 Urocystitis, k.m.n.  
N3590 Húgycsőszűkület, k.m.n.  
N3620 Húgycső carunculus  
N3910 Perzisztáló fehérjevizelés, k.m.n.  
N3940 Egyéb meghatározott vizelet-incontinentia  
N4110 Krónikus prostatitis  
N4300 Cystosus (zárt) hydrocele  
N4310 Fertőzött hydrocele  
N4320 Egyéb hydrocele  
N4330 Hydrocele, k.m.n.  
N4340 Spermatocele  
N44H0 Herecsavarodás  
N4500 Orchitis, epididymitis és epididymo-orchitis tályoggal  
N4590 Orchitis, epididymitis és epididymo-orchitis tályog nélkül  
N46H0 Férfi meddőség  
N4890 Hímvesző rendellenesség, k.m.n.  
N4900 Az ondóhólyag gyulladással rendelkező rendellenességei  
N4920 A herezacskó gyulladással rendelkező rendellenességei  
N4980 A férfi nemi szervek egyéb meghatározott gyulladással rendelkező rendellenességei  
N4990 Gyulladással rendelkező rendellenesség nem meghatározott férfi nemi szervben  
N5010 A férfi nemi szervek vascularis rendellenességei  
N5080 A férfi nemi szervek egyéb, meghatározott rendellenességei  
N5090 A férfi nemi szervek rendellenessége, k.m.n.  
N9980 Az urogenitalis rendszer egyéb beavatkozást követő rendellenességei  
Q5490 Hypospadiasis, k.m.n.  
Q5510 A here és herezacskó hypoplasiája  
Q5520 A here és herezacskó egyéb veleszületett rendellenességei  
Q6100 Veleszületett solitaer vesecysta  
Q6110 Polycystás vese, gyermekkori típus  
Q6120 Polycystás vese, felnőttkori típus  
Q6130 Polycystás vese, k.m.n.

- Q6180 Egyéb cystás vesebetegségek  
 Q6190 Cystás vesebetegség, k.m.n.  
 Q6200 Vesezületett zsákvese (hydronephrosis)  
 Q6230 A vesemedence és húgyvezeték egyéb, elzáródással járó rendellenességei  
 Q6270 Vesezületett vesico-uretero-renalis reflux  
 Q6420 Vesezületett hátsó húgycső billentyűk  
 R3000 Dysuria  
 R31H0 Vérvizelés, k.m.n.  
 R33H0 Vizeletrekedés  
 R3980 A húgyrendszerrel kapcsolatos egyéb k.m.n. panaszok és tünetek  
 S3020 A külső nemiszervek zúzódása  
 S3130 A herezacskó és herék nyílt sebe  
 S3800 A külső nemiszervek zúzódása

## BEAVATKOZÁSOK "C"

- 50406 Periferiás neurotómia, idegexcísió  
 50940 Plastica palpebrae  
 52121 Polypectomia, ethmoidectomia nélkül az orrüregből  
 54283 Dilatatio cardiae pneumaticus  
 54872 Exstirpatio fistulae externae recti  
 55700 Húgyhólyagkő endoszkópos eltávolítása  
 58920 Teljes vastagságú bőrátültetés Wolf-Krause  
 58921 Félvastag bőrátültetés  
 58927 Bőrátültetés, szabad  
 58930 Burow-féle háromszög lebenyplasztika

## BEAVATKOZÁSOK "D"

- 18460 Punctio et/seu aspiratio renis diagnosticus  
 18461 Punctio et/seu aspiratio renis diagnosticus, UH.vez  
 56130 Scrotum és tunica vaginalis reconstructio  
 59210 Elektrocoagulatio cystoscopica  
 59780 Sclerotisatio hydrokele  
 81600 Vesecysta punkció és leszívás, Rtg.vez.  
 81601 Vesecysta leszívás és sclerotisatio, UH vez.  
 81631 Aspiratio et/seu drainage vesiculae seminalis

("A" DIAGN. ÉS "C" BEAV.) VAGY ("B" DIAGN. ÉS "D" BEAV.)

\*\*\*\* **99 9660** *Kisded utógondozása nem kielégítő súlygyarapodás miatt 28 nap felett, 1 év alatt*

## BETEGSÉGEK

- R6281 Az elvárható norm. élettani fejlődés elmaradása súlygyarapodás miatt  
 R6289 Az elvárható normális élettani fejlődés elmaradása egyéb ok miatt

## ÉS "V" TÍPUSKÉNT ELFOGADOTT BETEGSÉGKÓDOK

- Z5192 Kisded utógondozása nem kielégítő súlygyarapodás miatt

\*\*\*\* **99 9661** *Passzív immunizálás RSV ellen a 28. terhességi hét előtt született újszülöttek részére, 1 éves kor alatt*

"1", "4", "5" TÍPUSKÉNT ELFOGADOTT BETEGSÉGKÓDOK "A"

- P0721 Extrém éretlenség, 28 betöltött hétnél (196 betöltött napnál) kevesebb gestációs idő

ÉS "1", "4", "5" TÍPUSKÉNT ELFOGADOTT BETEGSÉGKÓDOK "B"

- P0700 Extrém alacsony születési súly  
 P0711 Egyéb alacsony születési súly (1000-1499 g)

## ÉS BEAVATKOZÁSOK "C"

- 91251 Passzív védelem RSV ellen Synagis adásával, 3500g testsúly alatt (mg-ban)

## VAGY BEAVATKOZÁSOK "D"

- 91252 Passzív védelem RSV ellen Synagis adásával, 3500-7000g testsúly között (mg-ban)

KIEGÉSZÍTŐ HBCS, MELY VALAMENNYI HBCS MELLETT ELSZÁMOLHATÓ:

- EGYSZER, HA A "C" BEAVATKOZÁS, ILLETVE - KÉTSZER, HA A "D" BEAVATKOZÁS SZERINT TÖRTÉNIK AZ ADAGOLÁS

**\*\*\*\* 99 9662 Passzív immunizálás RSV ellen a szív fejlődési rendellenessége esetén, 2 éves kor alatt**

"1", "3", "4", "5" TÍPUSKÉNT ELFOGADOTT BETEGSÉGGÓDOK "A"

- Q2000 Közös artériás törzs
- Q2010 Kettős kiszáradású jobb kamra
- Q2020 Kettős kiszáradású bal kamra
- Q2030 Nagyartériák teljes transzpozíciója
- Q2040 Egykamrájú szív
- Q2050 Kóros pitvar-kamrai összeköttetés
- Q2060 A pitvari fülcsék isomerismusa
- Q2080 A szívüregek és összeköttetések egyéb veleszületett rendellenességei
- Q2100 Kamrai sövényhiány
- Q2110 Pitvari sövényhiány
- Q2120 Pitvar-kamrai sövényhiány
- Q2130 Fallot-tetralógia
- Q2140 Aortopulmonalis septumdefectus
- Q2180 A szívsvények egyéb veleszületett rendellenességei
- Q2190 A szívsvény veleszületett rendellenessége, k.m.n.
- Q2500 Nyitott ductus arteriosus
- Q2510 Coarctatio aortae
- Q2520 Az aorta veleszületett elzáródása
- Q2530 Aortaszűkület
- Q2540 Az aorta egyéb veleszületett rendellenességei
- Q2550 A tüdőverőér atresziája
- Q2560 A tüdőverőér szűkülete
- Q2570 A tüdőverőér egyéb veleszületett rendellenességei
- Q2580 A nagyartériák egyéb veleszületett rendellenességei
- Q2590 A nagyartériák veleszületett rendellenessége, k.m.n.
- Q2600 A fő gyűjtőér veleszületett szűkülete
- Q2610 Perzisztáló bal véna cava superior
- Q2620 A tüdővéna teljes transzpozíciója
- Q2630 A tüdővéna részleges transzpozíciója
- Q2640 A tüdővisszér beszájadásának k.m.n. rendellenessége
- Q2650 A vena portae rendellenes beszájadása
- Q2660 Sipoly a v. portae és májarteria között
- Q2680 A nagyvéna egyéb veleszületett rendellenességei

ÉS BEAVATKOZÁSOK "B"

- 91251 Passzív védelem RSV ellen Synagis adásával, 3500g testsúly alatt (mg-ban)

VAGY BEAVATKOZÁSOK "C"

- 91252 Passzív védelem RSV ellen Synagis adásával, 3500-7000g testsúly között (mg-ban)

VAGY BEAVATKOZÁSOK "D"

- 91253 Passzív védelem RSV ellen Synagis adásával, 7000g testsúly felett (mg-ban)

ÉS BEAVATKOZÁSOK "E"

- 91255 A CHD súlyosságát elbíráló bizottság jogosultságot megállapító határozata

KIEGÉSZÍTŐ HBCS, MELY VALAMENNYI HBCS MELLETT ELSZÁMOLHATÓ:

- EGYSZER, HA A "B" BEAVATKOZÁS, - KÉTSZER, HA A "C" BEAVATKOZÁS, ILLETVE - HÁROMSZOR, HA A "D" BEAVATKOZÁS SZERINT TÖRTÉNIK AZ ADAGOLÁS

**\*\*\*\* 99 9670 Harmadlagos utógondozás, 1 éves vagy annál idősebb korban**

BETEGSÉGEK

- R6281 Az elvárható norm. élettani fejlődés elmaradása súlygyarapodás miatt
- R6289 Az elvárható normális élettani fejlődés elmaradása egyéb ok miatt

## ÉS "V" TÍPUSKÉNT ELFOGADOTT BETEGSÉ GKÓDOK

Z5193 Harmadlagos utógondozás 1 - 14 éves kor között

\*\*\*\* 99 9680 *Donor ellátása*

## BETEGSÉ GEK

U9990 Sine morbo

## ÉS "V" TÍPUSKÉNT ELFOGADOTT BETEGSÉ GKÓDOK

Z5200 Donor: vér

Z5210 Donor: bőr

Z5220 Donor: csont

Z5230 Donor: csontvelő

Z5240 Donor: vese

Z5250 Donor: cornea

Z5280 Donor: egyéb szerv vagy szövet

Z5290 Donor: k.m.n. szerv vagy szövet

\*\*\*\* 99 9690 *Kísérő személy ellátása*

## BETEGSÉ GEK

U9990 Sine morbo

## ÉS "V" TÍPUSKÉNT ELFOGADOTT BETEGSÉ GKÓDOK

Z7631 Fogyatékos beteget kísérő személy

\*\*\*\* 99 9691 *Ellátás szoptatás miatt*

## BETEGSÉ GEK

U9990 Sine morbo

## ÉS "V" TÍPUSKÉNT ELFOGADOTT BETEGSÉ GKÓDOK

Z7632 Szoptató anya

\*\*\*\* 99 9692 *Ellátás 14 éves kor alatti gyermek gyógyulásának segítése miatt*

## BETEGSÉ GEK

U9990 Sine morbo

## ÉS "V" TÍPUSKÉNT ELFOGADOTT BETEGSÉ GKÓDOK

Z7633 14 éves kor alatti gyermek gyógyulásának segítése

\*\*\*\* 99 9700 *Jelek, tünetek, és egyéb sine morbo állapothoz társuló egyéb kórházi ellátások*

## BETEGSÉ GEK

A4990 Baktérium fertőzések k.m.n.

D4770 A nyirok és vérképző szövetek meghat. bizonytalan természetű daganatai

D4790 A nyirok és vérképző szövetek bizonytalan természetű daganata, k.m.n.

D4800 Csont és ízületi porc bizonytalan és ismeretlen viselkedésű daganata

D4810 Egyéb kötőszövet és lágy szövet bizonytalan viselkedésű daganata

D4820 Perif. idegek és autonóm idegrendszer bizonytalan viselkedésű daganata

D4830 Retroperitoneum bizonytalan és ismeretlen viselkedésű daganata

D4840 Peritoneum bizonytalan és ismeretlen viselkedésű daganata

D4850 Bőr bizonytalan és ismeretlen viselkedésű daganata

D7300 Hyposplenia

D7310 Hypersplenia

D7380 A lép egyéb betegségei

D7390 Lépbetegség k.m.n.

D7510 Másodlagos polycythaemia

D7580 A vér és a vérképzőszervek egyéb meghatározott betegségei

D7590 A vér és a vérképzőszervek betegségei k.m.n.

D8900 Polyclonalis hypergammaglobulinaemia

D8920 Hypergammaglobulinaemia k.m.n.

D8980 Az immunrendszert érintő egyéb meghatározott rendellenességek m.n.o.

E6600 Kalóriatöbblet miatti elhízás

E6690 Elhízás, k.m.n.

E86H0 A testnedvek csökkenése, volumenhiány  
I6790 Cerebrovascularis betegség, k.m.n.  
R0110 Szívzörej, k.m.n.  
R0120 Egyéb szíveredetű hangjelenségek  
R1610 Splenomegalia m.n.o.  
R17H0 Sárgaság, k.m.n.  
R4000 Aluszekonyság  
R4020 Coma, k.m.n.  
R4100 Desorientatio, k.m.n.  
R4110 Anterograd amnesia  
R4120 Retrograd amnesia  
R4130 Egyéb amnesia  
R4180 Cognitiv funkciókkal és tudatossággal kapcs. egyéb panaszok és tünetek  
R4300 Anosmia  
R4310 Parosmia  
R4320 Parageusia  
R4400 Akusztikus hallucinációk  
R4410 Vizuális hallucinációk  
R4420 Egyéb hallucinációk  
R4430 Hallucinációk, k.m.n.  
R4480 Az ált. érzéssel-érzékeléssel kapcs. egyéb k.m.n. panaszok és tünetek  
R4560 Fizikai erőszakhajlam  
R4570 Emocionális shock és stresszállapot, k.m.n.  
R4580 Az érzelmi állapottal kapcsolatos egyéb panaszok és tünetek  
R4620 Különös és magyarázhatatlan magatartás  
R4630 Túlzott aktivitás  
R4640 Lassultság és szegényes reakciókészség  
R4700 Dysphasia és aphasia  
R4710 Dysarthria és anarthria  
R4780 Egyéb és nem meghatározott beszédzavarok  
R4810 Agnosia  
R4820 Apraxia  
R4880 Egyéb és nem meghatározott jel-dysfunctiók  
R4900 Dysphonia  
R4910 Aphonia  
R4920 Hyper- és hyponasalitás  
R4980 Egyéb és nem meghatározott beszédhang zavarok  
R5000 Láz hidegrázással  
R5010 Tartós láz  
R5090 Láz, k.m.n.  
R51H0 Fejfájás  
R5200 Akut fájdalom  
R5210 Idült тұrhetetlen fájdalom  
R5220 Egyéb idült fájdalom  
R5290 Fájdalom, k.m.n.  
R53H0 Rossz közérzet és fáradtság  
R54H0 Senilitas  
R5600 Lázás görcsállapotok  
R5680 Egyéb és nem meghatározott görcsök  
R5710 Hypovolaemiás shock  
R5780 Egyéb shock  
R58H0 Vérzés, m.n.o.  
R5900 Körülírt nyirokcsomó megnagyobbodás  
R5910 Generalizált nyirokcsomó megnagyobbodás  
R5990 Megnagyobbodott nyirokcsomók, k.m.n.  
R6000 Lokalizált oedema  
R6010 Generalizált oedema  
R6090 Oedema, k.m.n.  
R6100 Lokalizált hyperhidrosis

- R6110 Generalizált hyperhidrosis  
R6190 Hyperhidrosis, k.m.n.  
R6310 Polydipsia  
R6320 Polyphagia  
R6330 Táplálkozási nehézségek és zavarok  
R6350 Abnormális súlygyarapodás  
R6380 A táplálkozással-folyadékfelvétellel kapcs. egyéb panaszok és tünetek  
R6800 Hypothermia, nem az alacsony környezeti hőmérséklettől  
R6810 A csecsemőkor sajátos nem specifikus tünetei  
R6820 Szájszárazság, k.m.n.  
R6830 Dobverő ujjak  
R6880 Egyéb meghatározott tünetek és jelek  
R69H0 A morbiditás ismeretlen és k.m.n. okai  
R7000 Gyorsult vörösvérsejt-süllyedés  
R7010 Abnormális plasmaviszkozitás  
R7400 A transaminase és tejsav-dehydrogenase [LDH] szint emelkedése  
R7480 Egyéb serum-enzimek abnormis szintje  
R7490 Nem meghatározott serum-enzimek kóros szintje  
R75H0 Humán immunhiány vírus [HIV] laboratóriumi evidenciája  
R7600 Emelkedett antitest-titer  
R7610 Tuberculin teszt abnormis reakciója  
R7620 Álpozitív syphilis teszt  
R7680 Egyéb, meghatározott abnormis immunológiai leletek a serumban  
R7690 Abnormis immunológiai serum lelet, k.m.n.  
R7700 Albumin-rendellenesség  
R7710 Globulin-rendellenesség  
R7720 Alfa-foetoprotein rendellenesség  
R7780 Egyéb meghatározott plazmafehérje abnormitások  
R7790 Plazmafehérje-abnormitás, k.m.n.  
R7900 Nyomelemek kóros lelete a vérben  
R7980 Egyéb meghatározott kóros lelet a vér kémiájában  
R7990 A vér kóros kémiai lelete, k.m.n.  
R80H0 Izolált fehérjevizelés  
R8200 Chyluria  
R8210 Myoglobinuria  
R8220 Bilirubinuria  
R8230 Haemoglobinuria  
R8240 Acetonuria  
R8250 Gyógyszerek, egyéb és biológiai anyagok megnövekedett vizelet-szintje  
R8260 Elsősorban nem medicinális anyagok abnormis vizelet-szintje  
R8270 A vizelet mikrobiológiai vizsgálatának kóros lelete  
R8280 A vizelet cytológiai és szövettani vizsgálatának kóros leletei  
R8290 A vizelet egyéb és k.m.n. kóros leletei  
R8300 A liquor cerebrospinalis kóros enzimszint leletei  
R8310 A liquor cerebrospinalis kóros hormonszint leletei  
R8320 A liquor cerebrospinalis kóros biológiai anyag leletei  
R8330 A liquor cerebrospinalis kóros nem orvosi anyag leletei  
R8340 A liquor cerebrospinalis kóros immunológiai leletei  
R8350 A liquor cerebrospinalis kóros mikrobiológiai leletei  
R8360 A liquor cerebrospinalis kóros cytológiai leletei  
R8370 A liquor cerebrospinalis kóros szövettani leletei  
R8380 A liquor cerebrospinalis egyéb kóros leletei  
R8390 A liquor cerebrospinalis k.m.n. kóros leletei  
R8900 Egyéb szervek és szövetek anyagainak kóros enzimszint leletei  
R8910 Egyéb szervek és szövetek anyagainak kóros hormonszint leletei  
R8920 Egyéb szervek és szövetek anyagainak kóros biológiai anyag leletei  
R8930 Egyéb szervek és szövetek anyagainak kóros nem orvosi anyag leletei  
R8940 Egyéb szervek és szövetek anyagainak kóros immunológiai leletei  
R8950 Egyéb szervek és szövetek anyagainak kóros mikrobiológiai leletei

R8960 Egyéb szervek és szövetek anyagainak kóros cytológiai leletei  
 R8970 Egyéb szervek és szövetek anyagainak kóros szövettani leletei  
 R8980 Egyéb szervek és szövetek anyagainak egyéb kóros leletei  
 R8990 Egyéb szervek és szövetek anyagainak k.m.n. kóros leletei  
 R9380 Egyéb megnev. testrészn. diagn. képképző vizsgálataiban talált kóros leletek  
 R9480 Egyéb szervek, szervrendszerek funk. vizsgálatainak kóros eredményei  
 T7380 A deprivatio (nélkülözés) egyéb hatásai  
 T7390 A deprivatio (nélkülözés) k.m.n. hatásai  
 T7400 Elhanyagolás vagy elhagyás  
 T7420 Nemi erőszak, abusus  
 T7430 Pszichológiai erőszak, abusus  
 T7480 Egyéb rossz bánásmód szindrómák  
 T7490 Rossz bánásmód szindróma, k.m.n.  
 T7530 Helyváltoztatási betegség  
 U9990 Sine morbo

## VAGY BETEGSÉGEK

Q5640 Bizonytalan neműség, k.m.n.  
 Q8700 Főként az arc külalakját érintő veleszületett malformatiós szindrómák  
 Q8710 Alacsony növésűvel kapcsolatos veleszületett malformatiós szindrómák  
 Q8720 Főként a végtagokat érintő veleszületett malformatiós szindrómák  
 Q8730 Veleszületett rendellenesség-szindrómák gyorsult növekedéssel  
 Q8740 Marfan-szindróma  
 Q8750 Egyéb veleszületett malformatiós szindrómák, egyéb csontváz-eltérésekkel  
 Q8780 Egyéb meghatározott, m.n.o. veleszületett malformatiós szindrómák  
 Q8970 Többcsőrös, m.n.o. veleszületett rendellenességek  
 Q8980 Egyéb meghatározott veleszületett rendellenességek  
 Q8990 Veleszületett rendellenesség, k.m.n.

\*\*\*\* **99 9701** *Volumen hiány, tumor okozta anaemia sürgősségi ellátása*

"I" TÍPUSKÉNT ELFOGADOTT BETEGSÉGKÓDOK "A"  
**A C000-D0990 tartományban lévő bármely betegség**

## BETEGSÉGEK "B"

D6490 Anaemia k.m.n.

"K" TÍPUSKÉNT ELFOGADOTT BETEGSÉGKÓDOK "C"

D6300 Anaemia daganatos betegségekben (C00-D48+)

## BETEGSÉGEK "D"

E86H0 A testnedvek csökkenése, volumenhiány  
 R5000 Láz hidegrázással  
 R5010 Tartós láz

## VÉRKÉSZÍTMÉNYEK "E"

64125 Vörösvérsejt koncentrátum zárt rendszerben mosott, fiziológiás sóban vagy adenin tartalmú oldatban reszuszpendált, szereléssel  
 66290 Vörösvérsejt koncentrátum határreteg szegény, reszuszpendált, szereléssel  
 66336 Plazma friss, fagyasztott, sejtszegény, szereléssel  
 66343 Vörösvérsejt koncentrátum, zárt rendszerben, szűrt és mosott kb. 50 ml, adenin tartalmú oldatban, reszuszpendált, szereléssel  
 66344 Vörösvérsejt koncentrátum, zárt rendszerben, szűrt, kb. 50 ml, adenin tartalmú oldatban, reszuszpendált, szereléssel  
 66346 Plazma friss, fagyasztott, sejtszegény, kb. 50 ml, szereléssel  
 66348 Vörösvérsejt koncentrátum, 1 E gépi aferezis, adenin tartalmú oldatban reszuszpendált, szereléssel  
 66988 Plazma friss, fagyasztott, szereléssel  
 66992 Vörösvérsejt koncentrátum, zárt rendszerben, szűrt, mosott fiziológiás sóban vagy adenin tartalmú oldatban reszuszpendált, szereléssel  
 66993 Vörösvérsejt koncentrátum, fagyasztott, -196 °C, felolvasztott, szereléssel  
 69971 Vörösvérsejt koncentrátum, szűrt, fagyasztott, -196 °C, szereléssel  
 69972 Vörösvérsejt koncentrátum, zárt rendszerben, szűrt, adenin tartalmú oldatban reszuszpendált, szereléssel



## BEAVATKOZÁSOK "F"

88135 Transzfúzió során végzett tevékenység

## BEAVATKOZÁSOK "G"

88740 Infúzió perifériás vénába

88741 Infúzió centrális vénába

("A" DIAGN. ["I"-ES TÍP.] ÉS "B" DIAGN. ÉS "C" DIAGN. ["K" TÍP.] ÉS "E" VÉRK. ÉS "F" BEAV.)  
VAGY ("D" DIAGN. ÉS "G" BEAV.)

\*\*\*\* 99 9702 *Alarmírózó jelek és tünetek sürgősségi ellátása*

## BETEGSÉGEK

F4100 Pánik zavar (szindróma) (epizódikus, rohamokban jelentkező szorongás)

G9350 Agyi nyomásfokozódás

G9360 Agyvizenyő

I9510 Orthostaticus hypotensio

I9520 Gyógyszer okozta alacsony vérnyomás

I9580 Egyéb hypotensio

J9600 Heveny légzési elégtelenség

K9200 Vérhányás

K9210 Vérszékelés

K9220 Gastrointestinalis vérzés k.m.n.

R0020 Palpitatio

R0720 Praecordialis fájdalom

R0730 Egyéb mellkasi fájdalom

R0740 Mellkasi fájdalom, k.m.n.

R0900 Asphyxia

R11H0 Hányinger és hányás

R2520 Görcsök

R4010 Stupor

R4570 Emocionális shock és stresszállapot, k.m.n.

R55H0 Syncope és collapsus

R5600 Lázás görcsállapotok

R5680 Egyéb és nem meghatározott görcsök

R6100 Lokalizált hyperhidrosis

R6110 Generalizált hyperhidrosis

R6190 Hyperhidrosis, k.m.n.

## ÉS BEAVATKOZÁSOK

12070 Standard EEG

1207E EEG során alkalmazott egyéb próbák (egyenként)

12620 EKG kerékpár terheléssel

12621 EKG futószalag terheléssel

12622 EKG hand-grip terheléssel

12624 EKG gyógyszeres terheléssel

16320 Oesophagogastroscoopia

16330 Gastroscoopia

1633D Gyomor endoszkópos UH vizsgálata

34410 Agykoponya natív CT vizsgálata

34411 Agykoponya CT vizsgálat iv. kontrasztanyag adását követőleg

34412 Agykoponya CT vizsgálat natív plusz iv. kontrasztanyag adását követőleg

34440 Mellkas CT vizsgálata natív

34441 Mellkas CT vizsgálata iv. kontrasztanyag adását követőleg

34442 Mellkas CT vizsgálata natív plusz iv. kontrasztanyag adását követőleg

34450 Teljes has CT vizsgálata natív

34451 Teljes has CT vizsgálata iv. kontrasztanyag adását követőleg

34452 Teljes has CT vizsgálata natív plusz iv. kontrasztanyag adását követőleg

34453 Teljes has és medence CT vizsgálata natív

34454 Teljes has és medence CT vizsgálata natív és iv. kontrasztanyag adását követőleg

34460 Medence CT vizsgálata natív

34461 Medence CT vizsgálata iv. kontrasztanyag adását követőleg

- 34462 Medence CT vizsgálata natív és iv. kontrasztanyag adását követőleg  
 34914 Agykoponya natív MR vizsgálat  
 34915 Agykoponya MR vizsgálat natív plusz iv. kontrasztanyag adását követőleg  
 34930 Mellkas MR vizsgálata natív  
 34931 Mellkas MR vizsgálata iv. kontrasztanyag adását követőleg  
 34932 Mellkas MR vizsgálata natív plusz iv. kontrasztanyag adását követőleg  
 34933 Teljes has MR vizsgálata natív  
 34934 Teljes has MR vizsgálata iv. kontrasztanyag adását követőleg  
 34935 Teljes has MR vizsgálata natív plusz iv. kontrasztanyag adását követőleg  
 34937 Teljes has és medence MR vizsgálata natív  
 34938 Teljes has és medence MR vizsgálata natív plusz iv. kontrasztanyag adását követőleg  
 34939 Medence MR vizsgálata natív  
 34940 Medence MR vizsgálata iv. kontrasztanyag adását követőleg  
 34941 Medence MR vizsgálata natív plusz iv. kontrasztanyag adását követőleg  
 3612A Echocardiographia (M-mód, 2D)  
 3612D Echocardiographia color Doppler  
 87120 Intermittáló pozitív nyomású gépi lélegeztetés, endotracheális intubációval (ellátási napban)  
 88740 Infúzió perifériás vénába  
 88741 Infúzió centrális vénába  
 8981A Több paraméteres non-invazív monitorizálás  
 89830 Többparaméteres monitorizálás 6-20 óra időtartamban

\*\*\*\* **99 9710 Stereotaxiás sugárterápia egy vagy több gócba**

BETEGSÉGEK

- C6920 Ideghártya rosszindulatú daganata  
 C6930 Érhártya rosszindulatú daganata  
 C6940 Szemgolyó rosszindulatú daganata  
 C6960 Szemüreg (orbita) rosszindulatú daganata  
 C6980 A szem és függelékének átfedő elváltozása, rosszindulatú daganata  
 C6990 Szem rosszindulatú daganata, k.m.n.  
 C7000 Agyburkok rosszindulatú daganata  
 C7010 Gerincvelő burkok rosszindulatú daganata  
 C7090 Meninx rosszindulatú daganata, k.m.n.  
 C7100 Nagyagy rosszindulatú daganata a lebenyek és kamrák kivételével  
 C7110 Homloklebeny rosszindulatú daganata  
 C7120 Halántéklebeny rosszindulatú daganata  
 C7130 Fali lebeny rosszindulatú daganata  
 C7140 Nyakszirti lebeny rosszindulatú daganata  
 C7150 Agykamra rosszindulatú daganata  
 C7160 Kisagy rosszindulatú daganata  
 C7170 Agytörzs rosszindulatú daganata  
 C7180 Az agy átfedő elváltozása, rosszindulatú daganata  
 C7200 Gerincvelő rosszindulatú daganata  
 C7210 Cauda equina rosszindulatú daganata  
 C7220 Szaglóideg rosszindulatú daganata  
 C7230 Látóideg rosszindulatú daganata  
 C7240 Hallóideg rosszindulatú daganata  
 C7250 Egyéb és k.m.n. agyidegek rosszindulatú daganata  
 C7530 Tobozmirigy rosszindulatú daganata  
 C7930 Az agy és agyburkok másodlagos rosszindulatú daganata  
 C7940 A központi idegrendszer k.m.n. részének másodlagos rosszind. daganata  
 D3530 Ductus craniopharyngealis jóindulatú daganata

ÉS BEAVATKOZÁSOK

- 37283 Stereotaxiás agyi besugárzás egy gócba (foton)  
 37286 Agydaganatok interstitialis besugárzása képfúzióval

\*\*\*\* **99 9720 Egésztest besugárzás transzplantáció előtt**

BETEGSÉGEK

- C8100 Hodgkin kór, nyiroksejt túlsúly

- C8110 Hodgkin kór, nodularis sclerosis
- C8120 Hodgkin kór, kevert sejteség
- C8130 Hodgkin kór, nyiroksejtes kimerülés
- C8170 Hodgkin-kór egyéb formája
- C8190 Hodgkin kór, k.m.n.
- C8200 Non-Hodgkin lymphoma, osztódó kis sejtes, follicularis
- C8210 Non-Hodgkin lymphoma, kevert hasított kis és nagysejtes, follicularis
- C8220 Non-Hodgkin lymphoma, nagysejtes, follicularis
- C8270 A follicularis non-Hodgkin lymphoma egyéb típusai
- C8290 Follicularis non-Hodgkin lymphoma, k.m.n.
- C8300 Non-Hodgkin lymphoma, kis-sejtes (diffúz)
- C8310 Non-Hodgkin lymphoma, hasított kis-sejtes (diffúz)
- C8320 Non-Hodgkin lymphoma, kevert kis és óriás sejtes (diffúz)
- C8330 Non-Hodgkin lymphoma, nagy sejtes (diffúz)
- C8340 Non-Hodgkin lymphoma, immunoblastos (diffúz)
- C8350 Non-Hodgkin lymphoma, lymphoblastos (diffúz)
- C8360 Non-Hodgkin lymphoma, differenciálatlan (diffúz)
- C8370 Burkitt-lymphoma
- C8380 A diffúz non-Hodgkin lymphoma egyéb típusai
- C8390 Diffúz non-Hodgkin lymphoma, k.m.n.
- C8500 Lymphosarcoma
- C8510 B-sejtes lymphoma, k.m.n.
- C8570 A non-Hodgkin lymphoma egyéb meghatározott típusai
- C8590 Non-Hodgkin lymphoma k.m.n.
- C9000 Myeloma multiplex
- C9010 Plasmasejtes leukaemia
- C9020 Plasmocytoma, extramedullaris
- C9100 Heveny lymphoblastos leukaemia
- C9101 Heveny lymphoblastos leukaemia, alacsony-közepes malignitás
- C9102 Heveny lymphoblastos leukaemia, magas malignitás
- C9110 Krónikus lymphocytás leukaemia
- C9120 Szubakut lymphocytás leukaemia
- C9130 Prolymphocytás leukaemia
- C9140 Szőrös-sejtes leukaemia
- C9150 Felnőttkori T-sejtes leukaemia
- C9170 Egyéb lymphoid leukaemia
- C9190 Lymphoid leukaemia, k.m.n.
- C9200 Akut myeloid leukaemia
- C9201 Akut myeloid leukaemia, alacsony-közepes malignitás
- C9202 Akut myeloid leukaemia, magas malignitás
- C9210 Krónikus myeloid leukaemia
- C9220 Szubakut myeloid leukaemia
- C9230 Myeloid sarcoma
- C9240 Akut promyelocytás leukaemia
- C9241 Akut promyelocytás leukaemia, alacsony-közepes malignitás
- C9242 Akut promyelocytás leukaemia, magas malignitás
- C9250 Akut myelomonocytás leukaemia
- C9251 Akut myelomonocytás leukaemia, alacsony-közepes malignitás
- C9252 Akut myelomonocytás leukaemia, magas malignitás
- C9270 Egyéb myeloid leukaemia
- C9290 Myeloid leukaemia k.m.n.
- C9300 Akut monocytás leukaemia
- C9301 Akut monocytás leukaemia, alacsony-közepes malignitás
- C9302 Akut monocytás leukaemia, magas malignitás
- C9310 Krónikus monocytás leukaemia
- C9320 Szubakut monocytás leukaemia
- C9370 Egyéb monocytás leukaemia
- C9390 Monocytás leukaemia, k.m.n.
- C9400 Akut erythraemia és erythroleukaemia

- C9401 Akut erythraemia és erythroleukaemia, alacsony-közepes malignitás  
 C9402 Akut erythraemia és erythroleukaemia, magas malignitás  
 C9410 Krónikus erythraemia  
 C9420 Akut megakaryoblastos leukaemia  
 C9421 Akut megakaryoblastos leukaemia, alacsony-közepes malignitás  
 C9422 Akut megakaryoblastos leukaemia, magas malignitás  
 C9430 Hízósejtes leukaemia  
 C9440 Akut panmyelosis  
 C9450 Akut myelofibrosis  
 C9470 Egyéb meghatározott leukaemiák  
 C9500 Meghatározatlan sejttípusú akut leukaemia  
 C9501 Meghatározatlan sejttípusú akut leukaemia, alacsony-közepes malignitás  
 C9502 Meghatározatlan sejttípusú akut leukaemia, magas malignitás  
 C9510 Meghatározatlan sejttípusú krónikus leukaemia  
 C9520 Meghatározatlan sejttípusú szubakut leukaemia  
 C9570 Egyéb meghatározatlan sejttípusú leukaemia  
 C9590 Leukaemia, k.m.n.

#### ÉS BEAVATKOZÁSOK

- 37526 Egésztest telekobalt besugárzás

\*\*\*\* 99 9730 *Brachyterápia*

#### BETEGSÉGEK

#### A C0000-C7980 tartományban lévő bármely betegség

#### ÉS BEAVATKOZÁSOK

- 30644 HDR AL kezelés, emlő, egy alkalom  
 30645 HDR AL kezelésre intraoperatív v. percután katéter behelyezéssel  
 30646 LDR/MDR AL-kezelés, emlő, egy alkalom  
 30647 LDR/MDR AL-kezelés, intraoperatív katéteren át, egy alkalom  
 37630 Kontakt besugárzás szemre, béta applikátorral  
 37640 Moulage technika gamma sugárforrással, LDR  
 37650 Moulage technika béta sugárforrással, egy alkalom  
 38317 Interstitialis izotóp kezelés szájüreg, LDR  
 38321 Interstitialis izotóp kezelés mellkasfal, LDR  
 38347 Interstitialis izotóp kezelés végtagon, LDR  
 38357 Interstitialis izotóp kezelés nyirokrendszer, LDR  
 38500 Manualis intracav. th. orbita, orrmelléküre, LDR  
 38515 Manualis intracav. th. epipharynx, LDR  
 38521 Manualis intracav. th. a szájüregben, LDR  
 38540 Manualis intracav. th. uterus/vagina, LDR  
 38550 Manualis intracav. th. hólyag, LDR  
 38562 Manualis intracav. th. rectum, LDR  
 38600 HDR AL kezelés, fej  
 38601 HDR AL kezelés, nyak  
 38602 HDR AL kezelés, fej-nyak (moulage)  
 38603 LDR/MDR AL kezelés, fej  
 38604 LDR/MDR AL kezelés, nyak  
 38605 LDR/MDR AL kezelés, fej-nyak (moulage)  
 38610 HDR AL kezelés, oesophagus  
 38611 LDR/MDR AL-kezelés, oesophagus  
 38621 HDR AL kezelés, bronchus (egyutas)  
 38622 HDR AL kezelés, bronchus (többutas)  
 38631 HDR AL kezelés, vagina  
 38632 HDR AL kezelés, uterus  
 38633 HDR AL kezelés, uterus + vagina  
 38634 HDR AL kezelés, parametrium  
 38641 HDR AL kezelés, prosztata  
 38642 HDR AL kezelés, húgyhólyag  
 38652 HDR AL kezelés, rectum

\*\*\*\* 99 9740 *Prostata brachyterápia permanens implantációs módszerrel*

BETEGSÉGEK

C61H0 A prostata rosszindulatú daganata

ÉS BEAVATKOZÁSOK

30702 Permanens implantációs prostata brachyterápia (PIPB)

\*\*\*\* 99 980A *Pajzsmirigy daganatok kezelése nyílt radiojóddal*

BETEGSÉGEK

C73H0 A pajzsmirigy rosszindulatú daganata

ÉS BEAVATKOZÁSOK

35710 Pajzsmirigy-tumor, recid. met. kezelés radiojóddal

\*\*\*\* 99 980B *Daganatos megbetegedések (kivéve: pajzsmirigy daganatok) kezelése nyílt radioizotóppal*

BETEGSÉGEK

C2500 Hasnyálmirigy fej rosszindulatú daganata  
 C2510 Hasnyálmirigy test rosszindulatú daganata  
 C2520 Hasnyálmirigy fark rosszindulatú daganata  
 C2530 Hasnyálmirigy vezeték rosszindulatú daganata  
 C2540 Endocrin pancreas rosszindulatú daganata  
 C2570 A hasnyálmirigy egyéb részeinek rosszindulatú daganata  
 C2580 A hasnyálmirigy átfedő rosszindulatú daganata  
 C2590 Hasnyálmirigy rosszindulatú daganata, k.m.n.  
 C5010 Az emlő központi részének rosszindulatú daganata  
 C5020 Az emlő felső-belső negyedének rosszindulatú daganata  
 C5030 Az emlő alsó-belső negyedének rosszindulatú daganata  
 C5040 Az emlő felső-külső negyedének rosszindulatú daganata  
 C5050 Az emlő alsó-külső negyedének rosszindulatú daganata  
 C5060 Az emlő hónalji részének rosszindulatú daganata  
 C5080 Az emlő átfedő elváltozása, rosszindulatú daganata  
 C5090 Emlő rosszindulatú daganata, k.m.n.  
 C6000 Fityma rosszindulatú daganata  
 C6010 Hímvesző makkjának rosszindulatú daganata  
 C6020 Hímvesző barlangos testének rosszindulatú daganata  
 C6080 A hímvesző átfedő elváltozása, rosszindulatú daganata  
 C6090 Hímvesző rosszindulatú daganata, k.m.n.  
 C61H0 A prostata rosszindulatú daganata  
 C6200 Nem descendált here rosszindulatú daganata  
 C6210 Descendált here rosszindulatú daganata  
 C6290 Here rosszindulatú daganata, k.m.n.  
 C6300 Mellékhere rosszindulatú daganata  
 C6310 Ondózsínór rosszindulatú daganata  
 C6320 Herezacskó rosszindulatú daganata  
 C6370 Egyéb meghatározott férfi nemi szervek rosszindulatú daganata  
 C6380 A férfi nemi szervek átfedő elváltozása, rosszindulatú daganata  
 C6390 Férfi nemi szerv rosszindulatú daganata, k.m.n.  
 C7400 Mellékvesekéreg rosszindulatú daganata  
 C7410 Mellékvesevelő rosszindulatú daganata  
 C7490 Mellékvese rosszindulatú daganata, k.m.n.  
 C7870 A máj másodlagos rosszindulatú daganata  
 C7900 A vese és a vesemedence másodlagos rosszindulatú daganata  
 C7910 A húgyhólyag és egyéb húgyszervek másodlagos rosszindulatú daganata  
 C7930 Az agy és agyburkok másodlagos rosszindulatú daganata  
 C7940 A központi idegrendszer k.m.n. részének másodlagos rosszind. daganata  
 C7950 A csontok és csontvelő másodlagos rosszindulatú daganata  
 C7951 A koponya csontjának másodlagos rosszindulatú daganata  
 C7952 A gerincoszlop csontjainak másodlagos rosszind. daganata

- C7960 A petefészek másodlagos rosszindulatú daganata  
 C7970 A mellékvese másodlagos rosszindulatú daganata  
 C7980 Egyéb meghatározott lokalizáció másodlagos rosszindulatú daganata  
 C8100 Hodgkin kór, nyiroksejt túlsúly  
 C8110 Hodgkin kór, nodularis sclerosis  
 C8120 Hodgkin kór, kevert sejteség  
 C8130 Hodgkin kór, nyiroksejtes kimerülés  
 C8170 Hodgkin-kór egyéb formája  
 C8190 Hodgkin kór, k.m.n.  
 C8200 Non-Hodgkin lymphoma, osztódó kis sejtes, follicularis  
 C8210 Non-Hodgkin lymphoma, kevert hassított kis és nagysejtes, follicularis  
 C8220 Non-Hodgkin lymphoma, nagysejtes, follicularis  
 C8270 A follicularis non-Hodgkin lymphoma egyéb típusai  
 C8290 Follicularis non-Hodgkin lymphoma, k.m.n.  
 C8300 Non-Hodgkin lymphoma, kis-sejtes (diffúz)  
 C8310 Non-Hodgkin lymphoma, hasított kis-sejtes (diffúz)  
 C8320 Non-Hodgkin lymphoma, kevert kis és óriás sejtes (diffúz)  
 C8330 Non-Hodgkin lymphoma, nagy sejtes (diffúz)  
 C8340 Non-Hodgkin lymphoma, immunoblastos (diffúz)  
 C8350 Non-Hodgkin lymphoma, lymphoblastos (diffúz)  
 C8360 Non-Hodgkin lymphoma, differenciálatlan (diffúz)  
 C8370 Burkitt-lymphoma  
 C8380 A diffúz non-Hodgkin lymphoma egyéb típusai  
 C8390 Diffúz non-Hodgkin lymphoma, k.m.n.

#### ÉS BEAVATKOZÁSOK

- 35800 Kezelés RE-186 HEADP-val  
 35810 Kezelés Sr-89 Metastronnal  
 35820 Radioimmun kezelés  
 35850 Kezelés radioizotóppal jelzett csontaffin foszfonát radiofarmakkal  
 38100 Radionukl. infiltr. v. infusio koponyába, agyba  
 38110 Radionukl. infiltr. v. infusio a fej-nyaki régióba  
 38120 Radionukl. infúzió pleuralis v. peritonealis  
 38130 Radionuklid endolymphaticus infúzió  
 38140 Radionukl. inf. v. insertio testüregbe  
 38150 Radionuklid szöveti infiltráció

\*\*\*\* **99 980D** *Pajzsmirigy daganatok kezelése nyílt radiojóddal rhTSH stimulálás után*

#### BETEGSÉGEK

- C73H0 A pajzsmirigy rosszindulatú daganata

#### ÉS BEAVATKOZÁSOK

- 35205 Pajzsmirigy maradványszövet stimulációja rhTSH kezeléssel

#### ÉS BEAVATKOZÁSOK

- 35710 Pajzsmirigy-tumor, recid. met. kezelés radiojóddal

\*\*\*\* **99 980E** *Pajzsmirigy nem daganatos megbetegedések kezelése nyílt radioizotópokkal*

#### BETEGSÉGEK

- E0400 Nem-toxikus diffúz golyva  
 E0410 Nem-toxikus pajzsmirigy göb  
 E0420 Nem-toxikus többgöbös golyva  
 E0480 Egyéb nem-toxikus golyva  
 E0490 Nem-toxikus golyva, k.m.n.  
 E0500 Thyreotoxicosis diffúz golyvával  
 E0510 Thyreotoxicosis, solitaer toxikus pajzsmirigy göbvel  
 E0520 Thyreotoxicosis multinodularis toxikus golyvával  
 E0530 Thyreotoxicosis ectopiás pajzsmirigy következtében  
 E0540 Thyreotoxicosis factitia  
 E0550 Thyreotoxicus krízis  
 E0580 Egyéb thyreotoxicosis

E0590 Thyreotoxicosis k.m.n.

ÉS BEAVATKOZÁSOK

3590A Pajzsmirigy hyperfunkció kezelése radiojóddal

\*\*\*\* **99 980F** *Térdízület radiosynoviorthesis kezelése*

BETEGSÉGEK

M0580 Egyéb seropositív rheumatoid arthritis  
M0590 Seropositív rheumatoid arthritis, k.m.n.  
M0600 Seronegatív rheumatoid arthritis  
M0610 Felnőttkori kezdetű Still-betegség  
M0620 Rheumatoid bursitis  
M0630 Rheumatoid csomó  
M0640 Gyulladásos polyarthropathia  
M0680 Egyéb, meghatározott rheumatoid arthritis  
M0690 Rheumatoid arthritis, k.m.n.  
M1380 Egyéb, meghatározott ízületi gyulladás  
M1500 Elsődleges, általánosult (osteo-)arthrosis  
M3500 Sicca-syndroma [Sjögren]

ÉS BEAVATKOZÁSOK

35834 Térdízület izotópos kezelése

\*\*\*\* **99 9970** *Boncolás*

BEAVATKOZÁSOK

29700 Boncolás teljes belszervi vizsgálattal  
29703 Boncolás probléma orientált, részleges belszervi vizsgálatokkal  
29706 Hatósági és igazságügyi orvosi boncolás

ÉS BEAVATKOZÁSOK

29790 Boncolás utáni szövettani vizsgálat  
29799 Leoltás kórbonctani anyagból

## 3. melléklet a 10/2012. (II. 28.) NEFMI rendelethez

## Meghatározott módon kódolható diagnózisok listája

BNO KÓD	JEL	BNO MEGNEVEZÉS	TILTOTT FÓDIAGNÓZIS	CSAK "P" JELŰ (MŰTÉTES) HBCS-BEN ELFOGADOTT	CSAK "K" TÍPUS-JELLEL KÓDOLHATÓ
A0290		Salmonella fertőzés k.m.n.	*		
A0390		Shigellosis k.m.n.	*		
A0490		Baktériumok által okozott bélfertőzés k.m.n.	*		
A0590		Bakteriális ételmérgezés, k.m.n.	*		
A0670		Bőr amoebiasis	*		
A0690		Amoebiasis k.m.n.	*		
A0790		Protozoon bélbetegség k.m.n.	*		
A0840		Vírusos bélfertőzés k.m.n.	*		
A2090		Pestis k.m.n.	*		
A2190		Tularaemia k.m.n.	*		
A2290		Lépfene k.m.n.	*		
A2390		Brucellosis k.m.n.	*		
A2440		Melioidosis k.m.n.	*		
A2590		Patkányharapás láz k.m.n.	*		
A2690		Erysipeloid k.m.n.	*		
A2790		Leptospirosis k.m.n.	*		
A2890		Baktériumok által okozott, állatok terjesztette betegség k.m.n.	*		
A3110		Bőr mycobacterium fertőzés	*		
A3200		Bőr listeriosis	*		
A3630		Bőr diphtheria	*		
A5230		Neurosyphilis k.m.n.	*		
A5430		A szem kankós fertőzése	*		
A5450		Kankós torokgyulladás	*		
A5640		A garat chlamydiás fertőzése	*		
A5900		A húgyivarrendszer trichomoniasisa	*		
A6090		Anogenitális herpesvirus fertőzés k.m.n.	*		
A6300		Anogenitális (venerás) csomók	*		
A6600		Korai framboesiás elváltozások	*		
A6610		Multiplex papilloma és "wet crab" framboesia	*		
A6620		Egyéb korai framboesiás bőrlaesiók	*		
A6630		Framboesiás hyperkeratosis	*		
A6790		Pinta k.m.n.	*		
A6910		Egyéb Vincent-típusú fertőzés	*		
A6990		Spirochaeta fertőzés, k.m.n.	*		
A7100		Trachoma kezdeti szakasza	*		
A7110		Trachoma aktív szakasza	*		
A7400	+	Chlamydiás kötőhártya-gyulladás (H13.1*)	*		
A7790		Foltos láz k.m.n.	*		
A7990		Rickettsiosis k.m.n.	*		
B0000		Ekzema herpeticum	*		
B0010		Herpesvirus által okozott hólyagos bőrgyulladás	*		
B0290		Zoster szövődmény nélkül	*		
B0700		Vírusos szemölcsök	*		
B0701		Vírusos szemölcsök talpi lokalizációban 10 db felett		*	



B0810		Molluscum contagiosum	*		
B3000	+	Keratoconjunctivitis Adenovirus miatt (H19.2*)	*		
B3500		Tinea barbae és tinea capitis	*		
B3510		Tinea unguium	*		
B3520		Tinea a kézen	*		
B3530		Tinea a lábon	*		
B3540		Tinea a testen	*		
B3550		Tinea imbricata	*		
B3560		Tinea a lábszáron	*		
B3580		Egyéb dermatophytosisok	*		
B3590		Dermatophytosis, k.m.n.	*		
B3600		Pityriasis versicolor	*		
B3610		Tinea nigra	*		
B3620		Fehér piedra	*		
B3630		Fekete piedra	*		
B3680		Egyéb meghatározott felületes gombás bőrbetegségek	*		
B3690		Gombás felületes bőrbetegség, k.m.n.	*		
B3720		A bőr és a köröm candidiasisa	*		
B3730	+	A hüvely és a vulva candidiasisa (N77.1*)	*		
B3830		Bőr coccidioidomycosis	*		
B5510		Bőr leishmaniasis	*		
B5520		Bőr-nyálkahártya leishmaniasis	*		
B6560		Cercariás bőrgyulladás	*		
B6720		A csont Echinococcus granulosus fertőzése		*	
B8500		Fejtetű (Pediculus humanus capitis) által okozott tetvesség	*		
B8510		Ruhabetű (Pediculus humanus corporis) okozta tetvesség	*		
B8520		Tetvesség, k.m.n.	*		
B8530		Lapostetvesség	*		
B8540		Kevert tetvesség és lapostetvesség	*		
B86H0		Rühesség (scabies)	*		
B9000		A központi idegrendszer gümőkórjának következményei	*		*
B9010		A húgyivarrendszer gümőkórjának következményei	*		*
B9020		A csontok és ízületek gümőkórjának következményei	*		*
B9080		Egyéb szervek gümőkórjának következményei	*		*
B9090		Légzőszervi és k.m.n. gümőkór következményei	*		*
B9091		Post tbc-s, mellhártya adheziók ill./és callus	*		*
B9092		Post tbc-s, tüdő meszes, gócos rezidumai	*		*
B9093		Post tbc-s, tüdő fibrotikus léziói	*		*
B9094		Post tbc-s, tüdő fibro-cystikus lézió (roncslebens, roncs-tüdő)"	*		*
B9095		Post tbc-s bronchiectasia	*		*
B9096		Post tbc-s bronchus-stenosis	*		*
B91H0		A gyermekbénulás következményei	*		*
B92H0		A lepra következményei	*		*
B9400		Trachoma következményei	*		*
B9410		A vírusos agyvelőgyulladás következményei	*		*
B9420		A vírusos májgyulladás következményei	*		*

B9480	Egyéb meghat. fertőzés és élőski okozta betegségek következményei	*		*
B9490	K.m.n. fertőző és élőskiek által okozott betegségek következményei	*		*
C4400	Az ajak bőrének rosszindulatú daganata	*		
C80H0	Rosszindulatú daganat a lokalizáció meghatározása nélkül	*		
C97H0	Független többszörös lokalizációk (elsődleges) rosszindulatú daganata	*		
D0990	In situ carcinoma k.m.n.	*		
D1642	Az arckoponya csontjainak jóindulatú daganata		*	
D1700	A fej, az arc és a nyak bőre és subcutisa jóindulatú lipomája	*		
D1710	A törzs bőre és subcutisa jóindulatú lipomája	*		
D1720	A végtagok bőre és subcutisa jóindulatú lipomája	*		
D1730	Egyéb területek bőre és subcutisa jóindulatú lipomája	*		
D1790	Jóindulatú zsírszöveti daganat k.m.n.	*		
D1800	Haemangioma, bármely lokalizációban		*	
D2100	A fej, arc, nyak kötőszöve és egyéb lágy szövete jóindulatú daganata		*	
D2110	A felső végtag és váll kötő- és egyéb lágy szövete jóindulatú daganata		*	
D2120	Az alsó végtag és csípő kötő- és egyéb lágy szövete jóindulatú daganata		*	
D2130	A mellkas kötőszöve és egyéb lágy szövete jóindulatú daganata		*	
D2160	A törzs k.m.n. kötőszöve és egyéb lágy szövete jóindulatú daganata		*	
D2190	Kötőszövet és egyéb lágy szövet jóindulatú daganata, k.m.n.		*	
D2230	Az arc egyéb és k.m.n. részének festéksejtes naevusai		*	
D2240	A hajas fejbőr és a nyak festéksejtes naevusai		*	
D2250	A törzs festéksejtes naevusai		*	
D2260	A felső végtag és váll festéksejtes naevusai		*	
D2270	Az alsó végtag és csípő festéksejtes naevusai		*	
D2290	Festéksejtes naevus k.m.n.		*	
D2330	Az arc egyéb és k.m.n. részének bőrének jóindulatú daganata	*		
D2340	A hajas fejbőr és nyak bőrének jóindulatú daganata	*		
D2350	A törzs bőrének jóindulatú daganata	*		
D2360	A felső végtag és váll bőrének jóindulatú daganata	*		
D2370	Az alsó végtag és csípő bőrének jóindulatú daganata	*		
D2390	Bőr jóindulatú daganata, k.m.n.	*		
D24H0	Az emlő jóindulatú daganata		*	
D3570	Egyéb meghatározott endocrín mirigyek jóindulatú daganata	*		
D3590	Endocrín mirigy jóindulatú daganata, k.m.n.	*		
D3670	Egyéb meghatározott lokalizációk jóindulatú daganata	*		

D3690		Jóindulatú daganat, k.m.n.	*		
D3790		Emésztőszerv bizonytalan és ismeretlen viselkedésű daganata, k.m.n.	*		
D4430		Agyalapi mirigy bizonytalan és ismeretlen viselkedésű daganata	*		
D4490		Endocrin mirigy bizonytalan és ismeretlen viselkedésű daganata, k.m.n.	*		
D4860		Emlő bizonytalan és ismeretlen viselkedésű daganata		*	
D4870		Egyéb meghatározott lokalizációk bizonytalan viselkedésű daganata	*		
D4890		Bizonytalan és ismeretlen természetű daganat, k.m.n.	*		
D6300	*	Anaemia daganatos betegségekben (C00-D48+)	*		*
D6380	*	Anaemia egyéb, máshova osztályozott krónikus betegségekben	*		*
D77H0	*	Vér és vérképző szervek egyéb eltérése máshova osztályozott bet.gekben	*		*
E1680		A hasnyálmirigy hormontermelésének egyéb megjelölt zavarai	*		
E1690		A hasnyálmirigy hormontermelésének zavarai, k.m.n.	*		
E2280		Az agyalapi mirigy egyéb túlműködése	*		
E2290		Agyalapi mirigy túlműködés, k.m.n.	*		
E2360		Az agyalapi mirigy egyéb betegségei	*		
E2370		Agyalapi mirigy betegség, k.m.n.	*		
E2490		Cushing-syndroma, k.m.n.	*		
E2590		Adrenogenitalis rendellenesség, k.m.n.	*		
E2690		Hyperaldosteronismus, k.m.n.	*		
E2740		Egyéb és k.m.n. mellékvesekéreg elégtelenség	*		
E2790		Mellékvese betegség, k.m.n.	*		
E2990		Hereműködés zavar, k.m.n.	*		
E3000		A nemi érés késése	*		
E3010		Korai nemi érés	*		
E3080		Egyéb nemi érési zavarok	*		
E3090		Nemi érés zavara, k.m.n.	*		
E3190		Polyglandularis hormonzavar, k.m.n.	*		
E3410		Egyéb intestinális hormon túltermelés	*		
E3420		Ectopiás hormontermelés, m.n.o.	*		
E3430		Alacsonynövés, m.n.o.	*		
E3440		Alkati magasnövés	*		
E3450		Androgen resistencia syndroma	*		
E3480		Egyéb megjelölt endocrin betegségek	*		
E3490		Endocrin rendellenesség, k.m.n.	*		
E3500	*	Pajzsmirigy betegségek máshová osztályozott betegségekben	*		*
E3510	*	Mellékvese betegségek máshová osztályozott betegségekben	*		*
E3580	*	Egyéb endocrin szervek betegségei máshová osztályozott betegségekben	*		*
E6400		Fehérje-energia hiányos alultápláltság következményei	*		*
E6410		A-vitamin-hiány következményei	*		*
E6420		C-vitamin-hiány következményei	*		*
E6430		Rachitis következményei	*		*
E6480		Egyéb táplálkozási hiányállapotok következményei	*		*

E6490		Táplálkozási hiányállapot következményei k.m.n.	*		*
E6680		Egyéb elhízás	*		
E6780		Egyéb megjelölt túltápláltság	*		
E68H0		A túltápláltság következményei	*		*
E8930		Beavatkozás utáni hypophysis elégtelenség	*		
E8950		Beavatkozás utáni here-elégtelenség	*		
E8960		Beavatkozás utáni mellékvesekéreg(-velő) hypofunctio	*		
E8980		Beavatkozás utáni egyéb endocrin és anyagcsere zavarok	*		
E8990		Beavatkozás utáni endocrin és anyagcsere zavar, k.m.n.	*		
E90H0	*	Táplálkozási és anyagcsere zavarok máshova osztályozott betegségekben	*		*
F0000	*	Demencia Alzheimer-betegségben, korai kezdettel (30.0+)	*		*
F0010	*	Demencia Alzheimer-betegségben, késői kezdettel (G30.1+)	*		*
F0020	*	Demencia Alzheimer-betegségben, atípusos, vagy kevert formájú (G30.8+)	*		*
F0090	*	Nem-meghatározott demencia Alzheimer-betegségben (G30.9+)	*		*
F0200	*	Demencia Pick-betegségben (G31.0+)	*		*
F0210	*	Demencia Creutzfeldt-Jakob-betegségben (A81.0+)	*		*
F0220	*	Demencia Huntington-betegségben (G10+)	*		*
F0230	*	Demencia Parkinson-kórban (G20+)	*		*
F0240	*	Demencia HIV-megbetegedésben (B22.0+)	*		*
F0280	*	Demencia máshol osztályozott-betegségben	*		*
G01H0	*	Agyhártyagyulladás máshova osztályozott bakteriális betegségekben	*		*
G0200	*	Agyhártyagyulladás máshova osztályozott vírusbetegségekben	*		*
G0210	*	Agyhártyagyulladás mycosisokban	*		*
G0280	*	Agyhártyagyulladás egyéb más. oszt. fertőző és parazitás betegségekben	*		*
G0500	*	Encephalitis, myelitis, encephalomyelitis másh.oszt.bakt.betegségekben	*		*
G0510	*	Encephalitis, myelitis, encephalomyelitis másh.oszt.vírusbetegségekben	*		*
G0520	*	Encephalitis, myelitis, encephalomyelitis egyéb fertőző-parazitás bet.	*		*
G0580	*	Encephalitis, myelitis, encephalomyelitis egyéb másh. o. betegségekben	*		*
G07H0	*	Intracranialis, intraspinalis tályog, granuloma másh. o. betegségekben	*		*
G09H0		A központi idegrendszer gyulladással megbetegedéseinek következményei	*		*
G1290		Gerincvelői izomsorvadás k.m.n.	*		
G1300	*	Paraneoplasticus neuromyopathia és neuropathia	*		*
G1310	*	Közp.idegrendszer elsődleges sziszt.sorvadása daganatos betegségekben	*		*
G1320	*	Közp.idegrendszer elsődleges sziszt.sorvadása myxoedemában (E00.1+)	*		*
G1380	*	Közp.idegrendszer elsődleges sziszt.sorvadása egyéb másh.o. bet.gekben	*		*
G2190		Másodlagos parkinsonismus k.m.n.	*		

G22H0	*	Parkinsonismus máshová osztályozott betegségekben	*		*
G26H0	*	Extrapyramidalis és mozgási rendellenességek másh. o. betegségekben	*		*
G3190		Idegrendszeri elfajulásos betegség k.m.n.	*		
G3200	*	A gerincvelő szubakut kombinált elfajulása másh. o. betegségekben	*		*
G3280	*	A közp. idegrendszer egyéb meghat. elváltozásai más. o. betegségekben	*		*
G3750		Koncentrikus sclerosis [Baló]	*		
G3790		A központi idegrendszer demyelinisációs betegsége k.m.n.	*		
G4390		Migrén k.m.n.	*		
G4600	*	Arteria cerebri media syndroma (I66.0+)	*		*
G4610	*	Arteria cerebri anterior syndroma (I66.1+)	*		*
G4620	*	Arteria cerebri posterior syndroma (I66.2+)	*		*
G4630	*	Agytörzsi szélütés (stroke) syndroma (I60-I67+)	*		*
G4640	*	Kisagyi stroke syndroma (I60-I67+)	*		*
G4650	*	Tisztán motoros lacunaris syndroma (I60-I67+)	*		*
G4660	*	Tisztán szenzoros lacunaris syndroma (I60-I67+)	*		*
G4670	*	Egyéb lacunaris syndromák (I60-I67+)	*		*
G4680	*	Egyéb érederetű agyi syndromák agyi érbetegségekben (I60-I67+)	*		*
G5300	*	Zoster utáni idegfájdalom (B02.2+)	*		*
G5310	*	Többszörös agyidegbénulások másh.o. fertőző és parazitás betegségekben	*		*
G5320	*	Többszörös agyidegbénulások sarcoidosisban (D86.8+)	*		*
G5330	*	Többszörös agyidegbénulások daganatos megbetegedésekben (C00-D48+)	*		*
G5380	*	Egyéb agyideg tünetek máshová osztályozott betegségekben	*		*
G5500	*	Gyök és plexus kompressziók daganatos megbetegedésekben (C00-D48+)	*		*
G5510	*	Gyök és plexus kompressziók csigolya közti porckorong betegségekben	*		*
G5520	*	Gyök és plexus kompressziók spondylosisban (M47.-+)	*		*
G5530	*	Gyök és plexus kompressziók egyéb háti bántalmakban (M45-M46+, M48.-+)	*		*
G5580	*	Egyéb gyök és plexus kompressziók egyéb másh. oszt. betegségekben	*		*
G5900	*	Diabetesez mononeuropathia (E10-E14 +közös .4 negyedik karakterrel)	*		*
G5980	*	Egyéb mononeuropathia máshová osztályozott betegségekben	*		*
G6300	*	Polyneuropathia másh. oszt. fertőző és parazitás megbetegedésekben	*		*
G6310	*	Polyneuropathia daganatos betegségekben (C00-D48+)	*		*
G6320	*	Diabetes polyneuropathia (E10-E14+ közös .4 negyedik karakterrel)	*		*
G6330	*	Polyneuropathia egyéb endocrín és anyagcsere betegségekben (E00-E07+)	*		*
G6340	*	Polyneuropathia táplálkozási hiány-syndromákban (E40-E64+)	*		*

G6350	*	Polyneuropathia kötőszöveti rendszer megbetegedésekben (M30-M35+)	*		*
G6360	*	Polyneuropathia egyéb vázizomzat megbetegedésekben (M00-M25+,M40-M96+)	*		*
G6380	*	Polyneuropathia egyéb máshova osztályozott betegségekben	*		*
G7300	*	Myastheniás szindrómák endocrin betegségekben	*		*
G7310	*	Eaton-Lambert-szindróma (C80+)	*		*
G7320	*	Egyéb myastheniás szindrómák daganatos betegségekben (C00-D48+)	*		*
G7330	*	Myastheniás szindrómák máshova osztályozott betegségekben	*		*
G7340	*	Izombántalom máshova osztályozott fertőző és parazitás betegségekben	*		*
G7350	*	Izombántalom endocrin betegségekben	*		*
G7360	*	Izombántalom anyagcsere betegségekben	*		*
G7370	*	Izombántalom máshova osztályozott betegségekben	*		*
G8190		Féldoldali bénulás k.m.n.	*		
G9190		Hydrocephalus k.m.n.	*		
G9330		Vírusfertőzés utáni kifáradásos tünetegyüttes	*		
G9400	*	Vízfejűség másh. oszt. fertőző és parazitás betegségekben (A00-B99+)	*		*
G9410	*	Vízfejűség daganatos betegségekben (C00-D48+)	*		*
G9420	*	Vízfejűség egyéb, máshova osztályozott betegségekben	*		*
G9480	*	Az agy egyéb, meghatározott rendellenességei másh. oszt. betegségekben	*		*
G9900	*	Autonóm idegbántalom endocrin és anyagcsere betegségekben	*		*
G9910	*	Az autonóm idegrendszer egyéb rendellenességei másh. o. betegségekben	*		*
G9920	*	Gerincvelői rendellenesség máshova osztályozott betegségekben	*		*
G9980	*	Az idegrendszer egyéb meghat. rendellenességei másh. o. betegségekben	*		*
H0300	*	A szemhéj parazitás infestációja máshova osztályozott betegségekben	*		*
H0310	*	A szemhéj érintettsége máshova osztályozott fertőző betegségekben	*		*
H0380	*	A szemhéj érintettsége egyéb, máshova osztályozott betegségekben	*		*
H0600	*	A könny szerv rendellenességei máshova osztályozott betegségekben	*		*
H0610	*	A szemgödör parazitás infestációja máshova osztályozott betegségekben	*		*
H0620	*	Dysthyreosis exophthalmus (E05.-+)	*		*
H0630	*	A szemgödör rendellenességei máshova osztályozott betegségekben	*		*
H1300	*	A kötőhártya filariás fertőzése (B74.-+)	*		*
H1310	*	Kötőhártya-gyulladás másh. oszt. fertőző és parazitás betegségekben	*		*
H1320	*	Kötőhártya-gyulladás egyéb, máshova osztályozott betegségekben	*		*
H1330	*	Szem pemphigoid (L12.-+)	*		*

H1380	*	A kötőhártya egyéb rendellenességei máshova osztályozott betegségekben	*		*
H1900	*	Scleritis és episcleritis máshova osztályozott betegségekben	*		*
H1910	*	Herpesvirus szaruhártya-gyulladás és keratoconjunctivitis (B00.5+)	*		*
H1920	*	Keratitis, k.conjunctivitis másh. o. egyéb fert. és parazitás bet.ben	*		*
H1930	*	Keratitis és keratoconjunctivitis egyéb másh. oszt. betegségekben	*		*
H1980	*	Inhártya és szaruhártya egyéb rendellenességei másh. o. betegségekben	*		*
H2090		Iridocyclitis, k.m.n.	*		
H2200	*	Iridocyclitis máshova osztályozott fertőző és parazitás betegségekben	*		*
H2210	*	Iridocyclitis máshova osztályozott egyéb betegségekben	*		*
H2280	*	Szaruhártya és sugártest egyéb rendellenességei másh. o. betegségekben	*		*
H2790		A lencse rendellenessége, k.m.n.	*		
H2800	*	Diabetesees szürkehályog (E10-E14+ a .3 negyedik számjeggyel)	*		*
H2810	*	Szürkehályog máshova oszt. endocrin és anyagcsere betegségekben	*		*
H2820	*	Szürkehályog máshova osztályozott egyéb betegségekben	*		*
H2880	*	A lencse egyéb rendellenességei máshova osztályozott betegségekben	*		*
H3200	*	Chorioretinitis máshova oszt. fertőző és parazitás betegségekben	*		*
H3280	*	Egyéb chorioretineális rendellenességek máshova oszt. betegségekben	*		*
H3600	*	Retinopathia diabetica (E10-E14+, a 3-as negyedik karakterrel)	*		*
H3680	*	Egyéb ideghártya rendellenességek máshova osztályozott betegségekben	*		*
H4200	*	Zöldhályog endocrin, táplálkozási és anyagcsere betegségekben	*		*
H4280	*	Zöldhályog máshova osztályozott betegségekben	*		*
H4480		A szemgolyó egyéb rendellenességei	*		
H4500	*	Üvegtesti vérzés máshova osztályozott betegségekben	*		*
H4510	*	Endophthalmitis máshova osztályozott betegségekben	*		*
H4580	*	Az üvegtest és a szemgolyó rendellenességei másh. o. betegségekben	*		*
H4800	*	Látóideg sorvadás máshova osztályozott betegségekben	*		*
H4810	*	Neuritis retrobulbaris máshova osztályozott betegségekben	*		*
H4880	*	A látóideg és -pályák egyéb rendellenességei másh. o. betegségekben	*		*
H4990		Bénulásos kancsalság, k.m.n.	*		
H5310		Szubjektív látászavarok	*		
H5320		Diplopia	*		
H55H0		Nystagmus és egyéb irreguláris szemmozgások	*		
H5700		A pupillaműködés anomáliái	*		

H5800	*	A pupilla működésének eltérései máshova osztályozott betegségekben	*		*
H5810	*	Látászavarok máshova osztályozott betegségekben	*		*
H5880	*	A szem és függelékeinek egyéb meghat. rendell. másh. o. betegségekben	*		*
H6200	*	Külsőfül-gyulladás máshova osztályozott bakteriális betegségekben	*		*
H6210	*	Külsőfül-gyulladás máshova osztályozott vírusos betegségekben	*		*
H6220	*	Külsőfül-gyulladás gombás betegségekben	*		*
H6230	*	Külsőfül-gyulladás egyéb másh. o. fertőző és parazitás betegségekben	*		*
H6240	*	Külsőfül-gyulladás egyéb, máshova osztályozott betegségekben	*		*
H6280	*	A külső fül egyéb rendellenességei máshova osztályozott betegségekben	*		*
H6500		Heveny savós középfülgyulladás	*		
H6510		Egyéb heveny, nem-gennyes középfülgyulladás	*		
H6520		Idült savós középfülgyulladás	*		
H6530		Idült mucosus középfülgyulladás	*		
H6540		Egyéb idült nem-gennyes középfülgyulladás	*		
H6590		Nem-gennyes középfülgyulladás, k.m.n.	*		
H6620		Idült atticóantralis gennyes középfülgyulladás	*		
H6630		Egyéb idült gennyes középfülgyulladás	*		
H6640		Gennyes középfülgyulladás, k.m.n.	*		
H6690		Középfülgyulladás, k.m.n.	*		
H6700	*	Középfülgyulladás máshova osztályozott bakteriális betegségekben	*		*
H6710	*	Középfülgyulladás máshova osztályozott vírusos betegségekben	*		*
H6780	*	Középfülgyulladás egyéb, máshova osztályozott betegségekben	*		*
H6800		Fülkürthurut	*		
H7500	*	Csecsnyúlványgyulladás másh. o. fertőző és parazitás betegségekben	*		*
H7580	*	Egyéb középfül- és cssecsnyúlványbetegség másh. oszt. betegségekben	*		*
H82H0	*	Szédüléssel járó szindrómák máshova osztályozott betegségekben	*		*
H9400	*	Hallóideg-gyulladás másh. oszt. fertőző és parazitás betegségekben	*		*
H9480	*	Egyéb meghatározott fül rendellenességek másh. oszt. betegségekben	*		*
I3200	*	Szívurokgyulladás máshová osztályozott bakteriális betegségekben	*		*
I3210	*	Szívurokgyulladás egyéb másh. o. fertőző és parazitás betegségekben	*		*
I3280	*	Szívurokgyulladás egyéb máshová osztályozott betegségekben	*		*
I3900	*	A kéthegyű billentyű rendellenességei másh. oszt. betegségekben	*		*
I3910	*	Az aortabillentyű rendellenességei másh. oszt. betegségekben	*		*
I3920	*	A háromhegyű billentyű rendellenességei másh. oszt. betegségekben	*		*



I3930	*	A pulmonalis billentyű rendellenességei másh. oszt. betegségeiben	*		*
I3940	*	Többszörös billentyű rendellenességek másh. oszt. betegségeiben	*		*
I3980	*	Szívbelhártya-gyulladás, billentyű k.m.n. másh. oszt. betegségeiben	*		*
I4100	*	Szívizomgyulladás máshová osztályozott bakteriális betegségeiben	*		*
I4110	*	Szívizomgyulladás máshová osztályozott vírusos betegségeiben	*		*
I4120	*	Szívizomgyulladás egyéb, másh. o. fertőző és parazitás betegségeiben	*		*
I4180	*	Szívizomgyulladás egyéb máshová osztályozott betegségeiben	*		*
I4300	*	Cardiomyopathia máshová oszt. fertőző és parazitás betegségeiben	*		*
I4310	*	Cardiomyopathia anyagszere- betegségeiben	*		*
I4320	*	Cardiomyopathia táplálkozási betegségeiben	*		*
I4380	*	Cardiomyopathia egyéb, máshová osztályozott betegségeiben	*		*
I4600		Szívmegállás sikeres újraélesztéssel	*		
I4610		Hirtelen szívhalál, így meghatározva	*		
I4690		Szívmegállás, k.m.n.	*		
I5200	*	Egyéb szívrendellenességek máshová oszt. bakteriális betegségeiben	*		*
I5210	*	Egyéb szívrendell.gek egyéb másh. o. fert. és parazitás betegségeiben	*		*
I5280	*	Egyéb szívrendellenességek egyéb máshová osztályozott betegségeiben	*		*
I6390		Agyi infarctus, k.m.n.	*		
I6800	*	Agyi amyloid érbetegség (E85.-+)	*		*
I6810	*	Agyi ütőérgyulladás, máshová oszt. fertőző és parazitás betegségeiben	*		*
I6820	*	Agyi ütőérgyulladás egyéb máshová osztályozott betegségeiben	*		*
I6880	*	Egyéb cerebrovascularis rendellenességek máshová oszt. betegségeiben	*		*
I6900		Pókhálóhártya alatti vérzés következményei	*		*
I6910		Agyállományi vérzés következményei	*		*
I6920		Egyéb, nem traumás koponyaűri vérzés következményei	*		*
I6930		Agyi infarctus következményei	*		*
I6940		Stroke nem vérzésként vagy infarctusként jelölt következményei	*		*
I6980		Egyéb és k.m.n. cerebrovascularis betegségek következményei	*		*
I7390		Perifériás érbetegség, k.m.n.	*		
I7440		Végtagi ütőerek, k.m.n. emboliája és rögösödése	*		
I7750		Útőér elhalás	*		
I7790		Artériák és arteriolák rendellenessége, k.m.n.	*		
I7800		Teleangiectasia hereditaria haemorrhagica	*		
I7810		Naevus (nem-daganatos)	*		
I7880		A hajszálerek egyéb betegségei	*		
I7890		A hajszálerek betegsége, k.m.n.	*		

I7900	*	Aorta-aneurysma máshova osztályozott betegségekben	*		*
I7910	*	Aortitis máshova osztályozott betegségekben	*		*
I7920	*	Perifériás angiopathia máshova osztályozott betegségekben	*		*
I7980	*	Artériák, arteriolák, capillariskok egyéb rendell. másh. o. bet.gekben	*		*
I8090		Phlebitis és thrombophlebitis, nem meghatározott lokalizációjú	*		
I8290		K.m.n. véna emboliája és thrombosisa	*		
I8310		Az alsó végtagok visszértágulatai gyulladással	*		
I8320		Az alsó végtagok visszértágulata, fekélyvel és gyulladással		*	
I8700		Visszérgyulladás utáni tünetegyüttes	*		
I8720		Vénás elégtelenség (idült)(perifériás)	*		
I8790		Egyéb visszérbetegség, k.m.n.	*		
I8900		Lymphoedema	*		
I8901		Lymphoedema, m.n.o.	*		
I8902		Lymphangiectasia	*		
I9720		Emlőeltávolítás utáni nyirokpangás-syndroma	*		
I9780		A keringési rendszer egyéb beavatkozások utáni rendellenességei m.n.o.	*		
I9790		A keringési rendszer beavatkozás utáni rendellenessége, k.m.n.	*		
I9800	*	Szív és érrendszeri syphilis	*		*
I9810	*	Szív-érrendszeri rendell. másh. o. fertőző és parazitás betegségekben	*		*
I9820	*	Nyelőcső varicositas máshová osztályozott betegségekben	*		*
I9880	*	A keringési rendszer egyéb meghat. rendell. másh. o. betegségekben	*		*
J00H0		Heveny orr-garatgyulladás [meghűlés]	*		
J0100		Sinusitis maxillaris acuta	*		
J0110		Sinusitis frontalis acuta	*		
J0120		Sinusitis ethmoidalis acuta	*		
J0130		Sinusitis sphenoidalis acuta	*		
J0180		Egyéb heveny sinusitis	*		
J0190		Heveny sinusitis, k.m.n.	*		
J0200		Heveny garathurut streptococcus miatt	*		
J0280		Heveny garatgyulladás egyéb meghatározott kórokozótól	*		
J0290		Akut garatgyulladás, nem meghatározott	*		
J0300		Streptococcus okozta mandulagyulladás	*		
J0380		Heveny mandulagyulladás egyéb, meghatározott kórokozótól	*		
J0390		Heveny mandulagyulladás, k.m.n.	*		
J0600		Heveny laryngopharyngitis	*		
J0680		Egyéb felső légúti fertőzések több helyen	*		
J0690		Felső légúti fertőzés, k.m.n.	*		
J1010		Influenza egyéb légúti tünetekkel, influenzavírus identifikált	*		
J1011		Influenza egyéb légúti tünetekkel, H1N1 influenzavírus identifikált	*		
J1700	*	Tüdőgyulladás máshol osztályozott bakteriális betegségekben	*		*

J1710	*	Tüdőgyulladás máshol osztályozott vírusbetegségekben	*		*
J1720	*	Tüdőgyulladás gombás megbetegedésekben	*		*
J1730	*	Tüdőgyulladás parazitás betegségekben	*		*
J1780	*	Tüdőgyulladás egyéb, máshova osztályozott betegségekben	*		*
J3000		Vasomotor rhinitis	*		
J3010		Allergiás rhinitis pollentől	*		
J3020		Egyéb szezonális allergiás rhinitis	*		
J3030		Egyéb allergiás rhinitis	*		
J3040		Allergiás rhinitis, k.m.n.	*		
J3100		Idült rhinitis	*		
J3110		Idült nasopharyngitis	*		
J3120		Idült pharyngitis	*		
J3290		Idült sinusitis, k.m.n.	*		
J6810		Heveny tüdővizényő vegyszerektől, gázoktól, füstöktől és gőzöktől	*		
J6890		Légzőszervi állapot vegyszertől, gáztól, füsttől és gőztől, k.m.n.	*		
J80H0		Felnőttkori légzési distress syndroma	*		
J81H0		Tüdővizényő	*		
J90H0		Mellüregi folyadékkepződés, m.n.o.	*		
J91H0	*	Mellüregi folyadékkepződés máshol osztályozott állapotokban	*		*
J9400		Chylosus folyadékgyülem	*		
J9420		Haemothorax	*		
J9480		Egyéb meghatározott mellüregi állapotok	*		
J9490		Mellüregi állapot, k.m.n.	*		
J9510		Akut tüdőelégtelenség mellkasműtét után	*		
J9520		Akut tüdőelégtelenség nem mellkasi műtétek után	*		
J9530		Idült tüdőelégtelenség műtétet követően	*		
J9590		Beavatkozás utáni légzési rendellenesség, k.m.n.	*		
J9610		Idült légzési elégtelenség	*		
J9690		Légzési elégtelenség, k.m.n.	*		
J9900	*	Rheumatoid tüdőbetegség (M05.1+)	*		*
J9910	*	Légzési rendellenességek egyéb diffúz kötőszöveti rendellenességekben	*		*
J9980	*	Légzési rendellenességek egyéb máshova osztályozott betegségekben	*		*
K0000		Foghiány	*		
K0010		Számfeletti fogak	*		
K0020		A fogak nagysági és alakjában rendellenességei	*		
K0030		Foltos fogak	*		
K0200		A zománcre korlátozó szuvasodás	*		
K0210		A dentin szuvasodása	*		
K0220		A cement szuvasodása	*		
K0230		Gyógyult fogszuvasodás	*		
K0240		Odontoclasia	*		
K0280		Egyéb fogszuvasodás	*		
K0290		Fogszuvasodás k.m.n.	*		
K0300		Excesszív fogkopás	*		
K0310		Fogabrasio		*	
K0320		Fogerosio		*	
K0330		Kóros fogresorptio		*	
K0350		A fogak ankylosisa		*	
K0720		Harapási rendellenességek		*	

K0730		A fogak helyzeti rendellenességei		*	
K0740		Occlusiós zavar k.m.n.	*		
K1450		Ráncos nyelv	*		
K1460		Nyelvfájás	*		
K2300	*	Gümőkóros nyelőcsőgyulladás (A18.8+)	*		*
K2310	*	Megaesophagus Chagas-kórban (B57.3+)	*		*
K2380	*	Nyelőcső-rendellenességek máshova osztályozott betegségekben	*		*
K3890		A féregnyúlvány betegsége k.m.n.	*		
K5590		A belek vascularis rendellenessége k.m.n.	*		
K5780		A bél k.m.n. részének diverticulosisa, átfúródással és tályoggal	*		
K5790		A bél k.m.n. részének diverticulosisa, átfúródás vagy tályog nélkül	*		
K5940		Analís görcs	*		
K6020		Fissura ani k.m.n.	*		
K6290		Az anus és a rectum betegsége k.m.n.	*		
K6390		Bélbetegség k.m.n.	*		
K6590		Hashártyagyulladás, k.m.n.	*		
K6690		A hashártya betegsége, k.m.n.	*		
K6700	*	Chlamydia peritonitis (A74.8+)	*		*
K6710	*	Gonococcus peritonitis (A54.8+)	*		*
K6720	*	Syphilitis peritonitis (A52.7+)	*		*
K6730	*	Gümőkóros peritonitis (A18.3+)	*		*
K6780	*	A hashártya egyéb rendell. máshol oszt. fertőzőes betegségekben	*		*
K7700	*	Májrendellenességek máshova oszt. fertőző és parazitás betegségekben	*		*
K7780	*	Májrendellenességek egyéb, máshova osztályozott betegségekben	*		*
K8190		Epehólyag-gyulladás k.m.n.	*		
K8290		Epehólyag-betegség k.m.n.	*		
K8390		Az epeutak betegsége k.m.n.	*		
K8681		Pancreas vezetékűkövesség		*	
K8700	*	Epehólyag- és epeút-rendellenességek, máshová oszt. betegségekben	*		*
K8710	*	Hasnyálmirigy-rendellenességek, máshová osztályozott betegségekben	*		*
K9190		Beavatkozás utáni emésztőszervi rendellenesség k.m.n.	*		
K9290		Az emésztőrendszer betegsége k.m.n.	*		
K9300	*	Bél, hashártya, mesenterialis nyirokcsomó gümőkóros rendellenességei	*		*
K9310	*	Megacolon Chagas-kórban (B57.3+)	*		*
K9380	*	Egyéb meghat. emésztőszerv megbetegedése, másh. oszt. betegségekben	*		*
L0010		Staphylococcus dermolysis, localizált forma (<10% testfelület)	*		
L0110		Egyéb dermatosisok impetiginisatiója	*		
L0290		Bórtályog, kelés, carbunculus, k.m.n.	*		
L0300		Az ujj, lábujj cellulitise	*		
L0310		A végtag egyéb részeinek cellulitise	*		
L0320		Az arc cellulitise	*		
L0330		A törzs cellulitise	*		
L0380		Egyéb lokalizációjú cellulitis	*		
L0390		Cellulitis, k.m.n.	*		
L0590		Pilonidalis cysta tályog nélkül		*	
L1001		Enyhe pemphigus vulgaris	*		

L1002		Közepesen súlyos pemphigus vulgaris,(fenntartó kezelés)	*		
L1201		Enyhe bullosus pemphigoid	*		
L1202		Közepesen súlyos bullosus pemphigoid	*		
L1280		Egyéb pemphigoid	*		
L14H0	*	Bullosus rendellenességek máshová osztályozott betegségekben	*		*
L2000		Besnier-féle prurigo	*		
L2080		Egyéb atopiás dermatitis	*		
L2090		Atopiás dermatitis, k.m.n.	*		
L2091		Atopiás dermatitis, enyhe (SCORAD 18 alatt)	*		
L2092		Atopiás dermatitis, mérsékelt (SCORAD 18-35 között)	*		
L2100		Seborrhoea capitis	*		
L2110		Gyermekkori seborrhoeás dermatitis	*		
L2180		Egyéb seborrhoeás dermatitisek	*		
L2190		Seborrhoeás dermatitis, k.m.n.	*		
L22H0		Pelenka-dermatitis	*		
L2300		Fémek okozta allergiás kontaktdermatitis	*		
L2301		Fémek okozta allergiás kontaktdermatitis (nem kiterjedt)	*		
L2310		Ragasztószerek okozta allergiás kontaktdermatitis	*		
L2311		Ragasztószerek okozta allergiás kontaktdermatitis (nem kiterjedt)	*		
L2320		Kozmetikumok okozta allergiás kontaktdermatitis	*		
L2321		Kozmetikumok okozta allergiás kontaktdermatitis (nem kiterjedt)	*		
L2330		Allergiás kontaktdermatitis bőrrel érintkező gyógyszerektől	*		
L2331		Allergiás kontaktdermatitis bőrrel ér. gyógyszerektől (nem kiterjedt)	*		
L2340		Allergiás kontaktdermatitis festékektől	*		
L2341		Allergiás kontaktdermatitis festékektől (nem kiterjedt)	*		
L2350		Egyéb vegyi anyagok okozta allergiás kontaktdermatitis	*		
L2351		Egyéb vegyi anyagok okozta allergiás kontaktdermatitis (nem kiterjedt)	*		
L2360		Allergiás kontaktdermatitis bőrrel érintkező élelmiszerektől	*		
L2361		Allergiás kontaktdermatitis bőrrel ér. élelmiszerektől (nem kiterjedt)	*		
L2370		Allergiás kontaktdermatitis nem élelmiszer növényektől	*		
L2371		Allergiás kontaktdermatitis nem élelmiszer növényektől (nem kiterjedt)	*		
L2380		Egyéb ágens okozta allergiás kontaktdermatitisek	*		
L2381		Egyéb ágens okozta allergiás kontaktdermatitisek (nem kiterjedt)	*		
L2390		Nem meghatározott okú allergiás kontaktdermatitis	*		
L2391		Nem meghatározott okú allergiás kontaktdermatitis (nem kiterjedt)	*		
L2400		Detergensok okozta irritatív kontaktdermatitis	*		

L2401	Detergensok okozta irritatív kontaktdermatitis (nem kiterjedt)	*		
L2410	Olajok, zsírok okozta irritatív kontaktdermatitis	*		
L2411	Olajok, zsírok okozta irritatív kontaktdermatitis (nem kiterjedt)	*		
L2420	Oldószeres okozta irritatív kontaktdermatitis	*		
L2421	Oldószeres okozta irritatív kontaktdermatitis (nem kiterjedt)	*		
L2430	Kozmetikumok okozta irritatív kontaktdermatitis	*		
L2431	Kozmetikumok okozta irritatív kontaktdermatitis (nem kiterjedt)	*		
L2440	Bőrrel érintkező gyógyszerek okozta irritatív kontaktdermatitis	*		
L2441	Bőrrel ér. gyógyszerek okozta irritatív kontaktdermatitis (nem kiterj.)	*		
L2450	Egyéb vegyszerek okozta irritatív kontaktdermatitis	*		
L2451	Egyéb vegyszerek okozta irritatív kontaktdermatitis (nem kiterjedt)	*		
L2460	Bőrrel érintkező élelmiszer okozta irritatív kontaktdermatitis	*		
L2461	Bőrrel ér. élelmiszer okozta irritatív kontaktdermatitis (nem kiterj.)	*		
L2470	Irritív kontaktdermatitis nem élelmiszer növényektől	*		
L2471	Irritív kontaktdermatitis nem élelmiszer növényektől (nem kiterjedt)	*		
L2480	Egyéb ágens okozta irritatív kontaktdermatitis	*		
L2481	Egyéb ágens okozta irritatív kontaktdermatitis (nem kiterjedt)	*		
L2490	Nem megnevezett okú irritatív kontaktdermatitis	*		
L2491	Nem megnevezett okú irritatív kontaktdermatitis (nem kiterjedt)	*		
L2500	Kozmetikumok okozta nem specifikus kontaktdermatitis	*		
L2501	Kozmetikumok okozta nem specifikus kontaktdermatitis (nem kiterjedt)	*		
L2510	Nem specifikus kontaktdermatitis bőrrel érintkező gyógyszerektől	*		
L2511	Nem spec. kontaktdermatitis bőrrel ér. gyógyszerektől (nem kiterjedt)	*		
L2520	Festékek okozta nem specifikus kontaktdermatitis	*		
L2521	Festékek okozta nem specifikus kontaktdermatitis (nem kiterjedt)	*		
L2530	Egyéb vegyszerek okozta nem specifikus kontaktdermatitis	*		
L2531	Egyéb vegyszerek okozta nem specifikus kontaktdermatitis (nem kiterj.)	*		
L2540	Bőrrel érintkező élelmiszer okozta nem specifikus kontaktdermatitis	*		
L2541	Bőrrel ér. élelmiszer okozta nem spec. kontaktdermatitis (nem kiterj.)	*		

L2550	Nem élelmiszer növények által okozott nem specifikus kontaktdermatitis	*		
L2551	Nem élelm.növények okozta nem spec. kontaktdermatitis (nem kiterjedt)	*		
L2580	Egyéb ágensek okozta nem specifikus kontaktdermatitis	*		
L2581	Egyéb ágensek okozta nem specifikus kontaktdermatitis (nem kiterjedt)	*		
L2590	Ismeretlen okú, nem specifikus kontaktdermatitis	*		
L2591	Ismeretlen okú, nem specifikus kontaktdermatitis (nem kiterjedt)	*		
L2600	Exfoliativ dermatitis (erythroderma)	*		
L2601	Exfoliativ dermatitis (erythroderma) (nem kiterjedt)	*		
L2700	Gyógyszer okozta generalizált bőrkiütések	*		
L2701	Gyógyszer okozta generalizált bőrkiütések (nem kiterjedt)	*		
L2710	Gyógyszer okozta körülírt bőrkiütések	*		
L2711	Gyógyszer okozta körülírt bőrkiütések (nem kiterjedt)	*		
L2720	Elfogyasztott élelmiszer okozta dermatitis	*		
L2721	Elfogyasztott élelmiszer okozta dermatitis (nem kiterjedt)	*		
L2780	Egyéb belsőleg bevett anyag okozta dermatitis	*		
L2781	Egyéb belsőleg bevett anyag okozta dermatitis (nem kiterjedt)	*		
L2790	Nem megnevezett, belsőleg bevett anyag okozta dermatitis	*		
L2791	Nem megnevezett, belsőleg bevett anyag okozta dermatitis (nem kiterjedt)	*		
L2800	Lichen simplex chronicus	*		
L2801	Lichen simplex chronicus (nem kiterjedt)	*		
L2810	Prurigo nodularis	*		
L2811	Prurigo nodularis (nem kiterjedt)	*		
L2820	Egyéb prurigo	*		
L2821	Egyéb prurigo (nem kiterjedt)	*		
L2900	Pruritus ani	*		
L2910	Pruritus scroti	*		
L2920	Pruritus vulvae	*		
L2980	Egyéb pruritus	*		
L2990	Pruritus, k.m.n.	*		
L3000	Nummularis dermatitis	*		
L3010	Dyshidrosis [pompholyx]	*		
L3020	Bőr autosensitizatio	*		
L3030	Fertőzőes dermatitis	*		
L3040	Erythema intertrigo	*		
L3050	Pityriasis alba	*		
L3080	Egyéb megnevezett dermatitisek	*		
L3090	Dermatitis, k.m.n.	*		
L4000	Psoriasis vulgaris	*		
L4001	Psoriasis vulgaris, enyhe (PASI-SCOR 0-3)	*		
L4002	Psoriasis vulgaris, mérsékelt (PASI-SCOR 3-10)	*		
L4020	Acrodermatitis continua	*		
L4030	Tenyéri és talpi pustulosus psoriasis	*		
L4031	Tenyéri és talpi pustulosus psoriasis, enyhe	*		

L4032		Tenyéri és talpi pustulosus psoriasis, mérsékelt	*		
L4040		Psoriasis guttata	*		
L4080		Egyéb psoriasisok	*		
L4090		Psoriasis, k.m.n.	*		
L4100		Pityriasis lichenoides et varioliformis acuta	*		
L4110		Pityriasis lichenoides chronica	*		
L4120		Lymphomatoid papulosis	*		
L4130		Kisplakkos parapsoriasis	*		
L4140		Nagyplakkos parapsoriasis	*		
L4150		Poikiloderma reticulare	*		
L4180		Egyéb parapsoriasisok	*		
L4190		Parapsoriasis, k.m.n.	*		
L42H0		Pityriasis rosea	*		
L4300		Hypertrophiás lichen ruber planus	*		
L4310		Bullosus lichen ruber planus	*		
L4320		Lichenoid gyógyszerreakció	*		
L4330		Szubakut, aktív lichen ruber planus	*		
L4380		Egyéb lichen ruber planus	*		
L4390		Lichen ruber planus, k.m.n.	*		
L4400		Pityriasis rubra pilaris	*		
L4410		Lichen nitidus	*		
L4420		Lichen striatus	*		
L4430		Lichen ruber moniliformis	*		
L4440		Gyermekkori papularis acrodermatitis [Giannotti-Crosti]	*		
L4480		Egyéb, megnevezett papulosquamosus rendellenességek	*		
L4490		Papulosquamosus rendellenesség, k.m.n.	*		
L45H0	*	Papulosquamosus rendellenességek máshová osztályozott betegségekben	*		*
L5000		Allergiás urticaria	*		
L5010		Urticaria idiopathica	*		
L5020		Hideg-meleg urticaria	*		
L5030		Dermatographiás urticaria	*		
L5040		Vibrációs urticaria	*		
L5050		Cholinergiás urticaria	*		
L5060		Kontakt urticaria	*		
L5080		Egyéb urticaria	*		
L5090		Urticaria, k.m.n.	*		
L5121		Toxikus epidermalis necrolysis, testnyílások és ezek környékén	*		
L5122		Toxikus epidermalis necrolysis, testny. és körny. + <30% testfelület	*		
L5390		Erythemás állapot, k.m.n.	*		
L5400	*	Erythema marginatum akut rheumás lázban (100+)	*		*
L5480	*	Erythema máshova osztályozott betegségekben	*		*
L5500		I. fokú napfényártalom	*		
L5510		II. fokú napfényártalom	*		
L5520		III. fokú napfényártalom	*		
L5580		Egyéb napsugár okozta dermatitis	*		
L5590		Napsugár okozta dermatitis, k.m.n.	*		
L5600		Phototoxicus reakció gyógyszertől	*		
L5610		Fotoallergiás reakció gyógyszertől	*		
L5620		Photokontakt dermatitis [berloque dermatitis]	*		



L5630		Solaris urticaria	*		
L5640		Polymorph fény-exanthema	*		
L5680		Ultraibolya sugárzás okozta egyéb akut bőrelváltozások	*		
L5690		Ultraibolya sugárzás okozta akut bőrelváltozás, k.m.n.	*		
L5740		Cutis laxa senilis	*		
L6000		Benőtt köröm	*		
L6010		Onycholysis	*		
L6020		Onychogryphosis	*		
L6030		Köröm dystrophia	*		
L6040		Beau-féle vonalak	*		
L6050		Sárga köröm syndroma	*		
L6080		Egyéb körömrendellenességek	*		
L6090		Körömrendellenesség, k.m.n.	*		
L6200	*	Pachydermoperiostosisos bütykös köröm (M89.4+)	*		*
L6280	*	Köröm rendellenességek máshova osztályozott betegségekben	*		*
L6300		Alopecia (capitis) totalis	*		
L6310		Alopecia universalis	*		
L6320		Csíkos kopaszság (ophiasis)	*		
L6380		Alopecia areata, egyéb	*		
L6390		Alopecia areata, k.m.n.	*		
L6400		Gyógyszer okozta androgen alopecia	*		
L6480		Egyéb androgen alopecia	*		
L6490		Androgen alopecia, k.m.n.	*		
L6500		Telogen effluvium	*		
L6510		Anagen effluvium	*		
L6520		Alopecia mucinosa	*		
L6580		Egyéb megnevezett, nem hegesedő szőrzetvesztés	*		
L6590		Hegesedéssel nem járó szőrzetvesztés, k.m.n.	*		
L6600		Pseudopelade	*		
L6610		Lichen planopilaris	*		
L6620		Folliculitis decalvans	*		
L6630		Perifolliculitis capitis abscedens	*		
L6640		Folliculitis ulerythematososa reticulata	*		
L6680		Egyéb heges alopecia	*		
L6690		Heges alopecia, k.m.n.	*		
L6700		Trichorrhexis nodosa	*		
L6710		Hajszíneltérések	*		
L6780		Egyéb hajszín- és hajszáletérések	*		
L6790		Hajszín- és hajszáletérések, k.m.n.	*		
L6800		Hirsutismus	*		
L6810		Szerzett hypertrichosis lanuginosa	*		
L6820		Körülírt hypertrichosis	*		
L6830		Polytrichia	*		
L6880		Egyéb hypertrichosis	*		
L6890		Hypertrichosis, k.m.n.	*		
L7000		Acne vulgaris	*		
L7010		Acne conglobata	*		
L7020		Acne varioliformis	*		
L7030		Acne tropica	*		
L7040		Gyermekkori acne	*		
L7050		Acne excoriée fiatal lányokon	*		
L7060		Acne fulminans	*		

L7070		Acne tetrad	*		
L7080		Egyéb acne	*		
L7090		Acne, k.m.n.	*		
L7100		Perioralis dermatitis	*		
L7110		Rhinophyma	*		
L7180		Egyéb rosacea	*		
L7190		Rosacea, k.m.n.	*		
L7200		Epidermalis cysta	*		
L7210		Trichilemmás cysta	*		
L7220		Steatocystoma multiplex	*		
L7280		Egyéb follicularis bőr és bőralatti cysták	*		
L7290		Follicularis bőr és bőralatti cysta, k.m.n.	*		
L7300		Acne keloid	*		
L7310		Pseudofolliculitis barbae	*		
L7320		Hydradenitis suppurativa	*		
L7380		Egyéb, megjelölt follicularis rendellenességek	*		
L7390		Follicularis rendellenesség, k.m.n.	*		
L7400		Miliaria rubra	*		
L7410		Miliaria crystallina	*		
L7420		Miliaria profunda	*		
L7430		Miliaria, k.m.n.	*		
L7440		Anhidrosis	*		
L7480		Egyéb eccrin verejték rendellenességek	*		
L7490		Eccrin verejték rendellenesség, k.m.n.	*		
L7500		Bromhidrosis	*		
L7510		Chromhidrosis	*		
L7520		Apocrin miliaria	*		
L7580		Egyéb apocrin verejték rendellenességek	*		
L7590		Apocrin verejték rendellenesség, k.m.n.	*		
L80H0		Vitiligo	*		
L8100		Gyulladást követő hyperpigmentatio	*		
L8110		Chloasma	*		
L8120		Szeplő	*		
L8130		"Café au lait" foltok	*		
L8140		Egyéb melanin hyperpigmentatio	*		
L8150		Leukoderma, m.n.o.	*		
L8160		A csökkent melaninképződéssel kapcsolatos egyéb rendellenességek	*		
L8170		Pigmentált purpurás dermatosis	*		
L8180		A pigmentatio egyéb, megnevezett rendellenességei	*		
L8190		Pigmentációs rendellenesség, k.m.n.	*		
L82H0		Seborrhoeás keratosis	*		
L83H0		Acanthosis nigricans	*		
L84H0		Bőrkeményedések és kérgekedések	*		
L8500		Szerzett ichthyosis	*		
L8510		Szerzett keratosis [keratoderma] tenyéren, talpon	*		
L8520		Keratosis punctata (palmaris)(plantaris)	*		
L8530		Bőrszárazság	*		
L8580		Egyéb megnevezett epidermalis megvastagodás	*		
L8590		Epidermalis megvastagodás, k.m.n.	*		
L86H0	*	Keratoderma máshova osztályozott betegségekben	*		*
L9000		Lichen sclerosus et atrophicus	*		
L9010		Schweninger-Buzzi féle anetoderma	*		

L9020		Jadassohn-Pellizzari féle anetoderma	*		
L9030		Pasini-Pierini féle atrophoderma	*		
L9040		Acrodermatitis chronica atrophicans	*		
L9050		A bőr heges állapotai és fibrosisa	*		
L9060		Sorvadásos striák	*		
L9080		A bőr egyéb sorvadásos rendellenességei	*		
L9090		Sorvadásos bőrrendellenesség, k.m.n.	*		
L9100		Heg-Keloid	*		
L9180		Egyéb túltengéses bőrrendellenességek	*		
L9190		Túltengéses bőrrendellenesség, k.m.n.	*		
L9230		Idegentest granuloma a bőrben és bőralatti szövetben	*		
L9280		A bőr és bőralatti szövet egyéb granulomatosus rendellenességei	*		
L9290		A bőr és bőralatti szövet granulomatosus rendellenessége, k.m.n.	*		
L9400		Lokalizált scleroderma [morphea]	*		
L9410		Lineáris scleroderma	*		
L9440		Gottron-féle papulák	*		
L9480		Egyéb, megnevezett lokalizált kötőszöveti rendellenességek		*	
L9490		Lokalizált kötőszöveti rendellenesség, k.m.n.	*		
L9500		Livedo vasculitis	*		
L9810		Artificialis dermatitis	*		
L9830		Eosinophiliás cellulitis [Wells]	*		
L9840		A bőr idült fekélye, m.n.o.	*		
L9850		Bőrmucinosus	*		
L9880		A bőr és bőralatti szövet egyéb megnevezett rendellenességei	*		
L9890		A bőr és bőralatti szövet rendellenessége, k.m.n.	*		
L9900	*	Bőr amyloidosis (E85.-+)	*		*
L9980	*	Bőr és bőralatti szövet egyéb meghat. rendell. másh. o. betegségekben	*		*
M0100	*	Meningococcus okozta ízületi gyulladás (A39.8+)	*		*
M0110	*	Gümőkór okozta ízületi gyulladás (A18.0+)	*		*
M0120	*	Arthritis Lyme-kórban (A69.2+)	*		*
M0130	*	Ízületi gyulladás egyéb máshová osztályozott bakteriális betegségekben	*		*
M0140	*	Rubeolás ízületi gyulladás (B06.8+)	*		*
M0150	*	Ízületi gyulladás egyéb, máshová osztályozott vírusbetegségekben	*		*
M0160	*	Ízületi gyulladás gombás fertőzésekben (B35-B49+)	*		*
M0180	*	Arthritis egyéb, máshová oszt. fertőző és parazitás betegségekben	*		*
M0300	*	Meningococcus fertőzést követő arthritis (A39.8+)	*		*
M0310	*	Syphilises fertőzést követő arthropathia	*		*
M0320	*	Egyéb fertőzés utáni arthropathia máshová oszt. betegségekben	*		*
M0360	*	Reaktív arthropathiák máshová osztályozott betegségekben	*		*
M0700	*	Distalis interphalangealis ízületet érintő arthropathia psoriatica	*		*
M0710	*	Arthritis mutilans (L40.5+)	*		*
M0720	*	Spondylitis psoriatica (L40.5+)	*		*

M0730	*	Egyéb psoriasisos arthropathiák (L40.5+)	*		*
M0740	*	Arthropathia Crohn-betegségben [enteritis regionalis] (K50.-+)	*		*
M0750	*	Arthropathia colitis ulcerosában (K51.-+)	*		*
M0760	*	Egyéb enteropathiás arthropathiák	*		*
M0890		Fiatalkori ízületi gyulladás, k.m.n.	*		
M0900	*	Fiatalkori ízületi gyulladás psoriasisban (L40.5+)	*		*
M0910	*	Fiatalkori ízületi gyulladás Crohn-betegségben [enteritis regionalis]	*		*
M0920	*	Fiatalkori ízületi gyulladás colitis ulcerosában (K51.-+).	*		*
M0980	*	Fiatalkori ízületi gyulladás egyéb, máshova osztályozott betegségekben	*		*
M1390		Ízületi gyulladás, k.m.n.	*		
M1400	*	Enzimdefektus - más öröklődő betegségek okozta köszvényes arthropathia	*		*
M1410	*	Kristály okozta arthropathia egyéb anyagcsere betegségekben	*		*
M1420	*	Diabetesez arthropathia (E10-E14+, közös negyedik .6- karakterrel)	*		*
M1430	*	Lipoid dermatoarthritis (E78.8+)	*		*
M1440	*	Arthropathia amyloidosisban (E85.-+)	*		*
M1450	*	Egyéb endocrin, táplálkozási és anyagcsere rendellenességekben	*		*
M1460	*	Neuropathiás arthropathia	*		*
M1480	*	Arthropathia máshova osztályozott, meghatározott betegségekben	*		*
M2060		A lábujj(ak) szerzett deformitása, k.m.n.	*		
M2140		Lúdtalp [pes planus] (szerzett)	*		
M2160		Boka és láb egyéb szerzett deformitásai		*	
M2480		Egyéb meghatározott ízületi működési zavarok, m.n.o.	*		
M2490		Ízületi elváltozás, k.m.n.	*		
M2540		Ízületi folyadékgyülem (effusio)	*		
M2550		Ízületi fájdalom	*		
M2560		Ízületi merevség, m.n.o.	*		
M2580		Egyéb, meghatározott ízületi rendellenességek	*		
M2590		Ízületi rendellenesség, k.m.n.	*		
M3600	*	Dermato(poly)myositis daganatos betegségben (C00-D48+)	*		*
M3610	*	Arthropathia daganatos betegségben (C00-D48+)	*		*
M3620	*	Haemophiliás arthropathia (D66-D68+)	*		*
M3630	*	Arthropathia egyéb haematologiai rendellenességekben (D50-D76+)	*		*
M3640	*	Arthropathia máshová osztályozott túlérzékenységi reakciókban	*		*
M3680	*	A kötőszövet szisztémás rendellenességei másh. o. egyéb betegségekben	*		*
M4050		Lordosis, k.m.n.	*		
M4190		Scoliosis, k.m.n.	*		
M4390		Deformáló dorsopathia, k.m.n.	*		
M4790		Spondylosis, k.m.n.	*		
M4880		Egyéb meghatározott spondylopathiák	*		
M4890		Spondylopathia, k.m.n.	*		
M4900	*	Gerinc-tuberculosis (A18.0+)	*		*
M4910	*	Brucella spondylitis (A23.-+)	*		*

M4920	*	Enterobacteriumok okozta spondylitis (A01-A04+)	*		*
M4930	*	Spondylopathia máshova oszt. egyéb fertőző és parazitás betegségekben	*		*
M4940	*	Neuropathiás spondylopathia	*		*
M4950	*	Csigolya összeroppanás máshová osztályozott betegségekben	*		*
M4980	*	Spondylopathia máshová osztályozott betegségekben	*		*
M5090		Nyaki porckorong rendellenesség, k.m.n.	*		
M5140		Schmorl-csomók	*		
M5190		Intervertebrális discus rendellenesség, k.m.n.	*		
M5390		Dorsopathia, k.m.n.	*		
M5410		Radiculopathia	*		
M5420		Cervicalgia	*		
M5450		Derékfájás	*		
M5460		Fájdalom háti gerinc területén	*		
M5480		Egyéb hátfájdalom	*		
M5490		Dorsalgia, k.m.n.	*		
M6090		Myositis, k.m.n.	*		
M6140		Egyéb meszesedés az izomban	*		
M6150		Egyéb ossificatio az izomban	*		
M6190		Calcificatio és ossificatio az izmokban, k.m.n.	*		
M6250		Izomtömeg vesztés és atrophia, m.n.o.	*		
M6260		Izomrándulás	*		
M6280		Egyéb meghatározott izomrendellenességek	*		
M6290		Izomrendellenesség, k.m.n.	*		
M6300	*	Myositis máshová osztályozott bakteriális betegségekben	*		*
M6310	*	Myositis máshová osztályozott protozoon és parazitás fertőzésekben	*		*
M6320	*	Myositis máshová osztályozott egyéb fertőző betegségekben	*		*
M6330	*	Myositis sarcoidosisban (D86.8+)	*		*
M6380	*	Az izmok egyéb rendellenességei máshová osztályozott betegségekben	*		*
M6520		Calcificáló tendinitis		*	
M6540		Processus styloideus radialis tenosynovitis [de Quervain]		*	
M6580		Egyéb synovitis és tenosynovitis		*	
M6590		Synovitis és tenosynovitis, k.m.n.	*		
M6710		Az inak (ínhüvelyek) egyéb contracturái		*	
M6720		Synovialis hypertrophia, m.n.o.		*	
M6780		A synovium és az in egyéb, meghatározott rendellenességei		*	
M6790		A synovium és az in rendellenessége, k.m.n.	*		
M6800	*	Synovitis és tenosynovitis máshová oszt. bakteriális betegségekben	*		*
M6880	*	A synovium és inak egyéb rendellenességei máshová oszt. betegségekben	*		*
M7000		A kéz és a csukló idült crepitáló synovitis		*	
M7010		A kéz bursitis		*	
M7020		Olecranon bursitis		*	
M7030		A könyök egyéb bursitisei		*	

M7050		A térd egyéb bursitisei		*	
M7080		Egyéb lágyrész-rendellenességek igénybevétel és nyomás következtében		*	
M7090		K.m.n.lágyrész-rendellenességek erőltetés és nyomás következtében		*	
M7100		Bursa tályog		*	
M7110		Egyéb fertőző bursitis		*	
M7150		Egyéb bursitisek, m.n.o.	*		
M7180		Egyéb, meghatározott bursopathiák		*	
M7190		Bursopathia, k.m.n.	*		
M7210		Börkeményedés, tyúkszem	*		
M7290		Fibroblasztos rendellenesség, k.m.n.	*		
M7300	*	Gonococcus okozta bursitis (A54.4+)	*		*
M7310	*	Syphilis okozta bursitis (A52.7+)	*		*
M7380	*	Egyéb lágyrészrendellenességek máshova osztályozott betegségekben	*		*
M7540		A váll ízület ütődéses szindrómája	*		
M7590		Vállleváltozás, k.m.n.	*		
M7790		Nem meghatározott enthesopathia, k.m.n.	*		
M7900		Rheumatismus, k.m.n.	*		
M7910		Izomfájdalom	*		
M7930		Panniculitis, k.m.n.	*		
M7940		Az (infrapatellaris) zsírpárna hypertrophiája	*		
M7950		A lágyrészekben visszamaradt idegentest		*	
M7960		Végtagfájdalom	*		
M7980		Egyéb, meghatározott lágyrészrendellenességek		*	
M7990		Lágyrész-rendellenesség, k.m.n.	*		
M8141		Gyógyszer indukálta osteoporosis (glükokortikoidok)	*		
M8142		Gyógyszer indukálta osteoporosis (antikonvulzánsok)	*		
M8143		Gyógyszer indukálta osteoporosis (analógok)	*		
M8144		Gyógyszer indukálta osteoporosis (szuppresszív dóziszú tiroxin)	*		
M8145		Gyógyszer indukálta osteoporosis (K-vitamin antagonistá antikoaguláns)	*		
M8146		Gyógyszer indukálta osteoporosis (heparin)	*		
M8192		Törés prevenció gyógyszeres kezelés -2,5 vagy kisebb (rosszabb) T-score érték mellett	*		
M8200	*	Osteoporosis myeloma multiplexben (C90.0+)	*		*
M8210	*	Osteoporosis endocrin rendellenességekben (E00-E34+)	*		*
M8280	*	Osteoporosis egyéb, máshova osztályozott betegségekben	*		*
M8420		Csonttörés elhúzódó gyógyulása	*		
M8430		Stress-fractura, m.n.o.	*		
M8480		A csontfolytonosság egyéb rendellenességei	*		
M8490		A csontfolytonosság rendellenessége, k.m.n.	*		
M8510		A csontváz fluorosisa	*		
M8520		A koponyacsont hyperostosisa	*		
M8580		A csontsűrűség és szerkezet egyéb meghatározott rendellenességei	*		
M8590		A csontsűrűség és szerkezet rendellenessége, k.m.n.	*		

M8900		Algoneurodystrophia	*		
M8920		Egyéb csontfejlődési és növekedési rendellenességek	*		
M8930		Csont-hypertrophia	*		
M8980		Egyéb meghatározott csont rendellenességek	*		
M8990		Csontrendellenesség, k.m.n.	*		
M9000	*	Csont-gümőkór (A18.0+)	*		*
M9010	*	Csonthártyagyulladás egyéb, máshova osztályozott fertőző betegségekben	*		*
M9020	*	Osteopathia egyéb, máshova osztályozott fertőző betegségekben	*		*
M9030	*	Csontelhalás keszonbetegségben (T70.3+)	*		*
M9040	*	Haemoglobinopathia okozta csontelhalás (D50-D64+)	*		*
M9050	*	Csontelhalás egyéb, máshová osztályozott betegségekben	*		*
M9060	*	Osteitis deformans daganatos betegségekben (C00-D48+)	*		*
M9070	*	Csonttörés rosszindulatú daganatos betegségekben (C00-D48+)	*		*
M9080	*	Osteopathia egyéb máshová osztályozott betegségekben	*		*
M9520		A fej egyéb szerzett deformitása	*		
M9590		Szerzett csont izomrendszer deformitás, k.m.n.	*		
M9900		Segmentalis és somaticus dysfunctio	*		
M9980		Egyéb biomechanikai károsodások	*		
M9990		Biomechanikai károsodás, k.m.n.	*		
N0290		K.m.n. ismétlődő és perzisztáló haematuria	*		
N0390		K.m.n. krónikus nephritis syndroma		*	
N0490		K.m.n. nephrosis syndroma		*	
N0590		K.m.n. nem meghatározott nephritis syndroma		*	
N0690		K.m.n. izolált fehérjevizelés meghatározott morfológiai elváltozással	*		
N0790		K.m.n. hereditaer nephropathia, m.n.o.	*		
N0800	*	Glomerularis rendell. máshová oszt. fertőző és parazitás betegségekben	*		*
N0810	*	Glomerularis rendellenességek daganatos betegségekben	*		*
N0820	*	Glomerulopathia vér- és vérképzőszervi, immunrendszeri betegségekben	*		*
N0830	*	Glomerulopathia diabetes mellitusban (E10-E14+, a negyedik számjegy .2)	*		*
N0840	*	Glomerularis rendell. egyéb endocrin és anyagcsere betegségekben	*		*
N0850	*	Glomerularis rendellenességek kötőszöveti rendszerbetegségekben	*		*
N0880	*	Glomerularis rendellenességek egyéb máshová osztályozott betegségekben	*		*
N1390		Obstructiv és reflux uropathia, k.m.n.	*		
N1600	*	Renalis tubulo-interstit. rendell. másh.o. fert.- parazitás bet.gekben	*		*
N1610	*	Renalis tubulo-interstit. rendellenességek daganatos betegségekben	*		*
N1620	*	Renalis tubulo-interstit. rendell. a vért-immunr.-t érintő bet.gekben	*		*

N1630	*	Renalis tubulo-interstit. rendell. anyagcsere betegségekben	*		*
N1640	*	Renalis tubulo-interstit. rendell. kötőszöveti rendszerbetegségekben	*		*
N1650	*	Renalis tubulo-interstit. rendell. transplantatum rejectióban (T86.-+)	*		*
N1680	*	Renalis tubulo-interstit. rendell. egyéb, máshová oszt. betegségekben	*		*
N2001		Kalcium vesekő betegség	*		
N2002		Recidiváló kalcium vesekő betegség	*		
N2190		Alsó húgyúti kő, k.m.n.	*		
N2200	*	Urolithiasis schistosomiasisban [bilharziasisban] (B65.-+)	*		*
N2280	*	Urolithiasis máshova osztályozott betegségekben	*		*
N2890		A vese és ureter rendellenessége, k.m.n.	*		
N2900	*	A vese késői syphilise (A52.7+)	*		*
N2910	*	Vese és ureter egyéb rendell. másh.o. fert. és parazitás betegségekben	*		*
N2980	*	Vese és ureter egyéb rendell. egyéb máshova oszt. betegségekben	*		*
N3080		Egyéb cystitis	*		
N3190		A húgyhólyag neuromuscularis dysfunctiója, k.m.n.	*		
N3290		Húgyhólyag-rendellenesség, k.m.n.	*		
N3300	*	Cystitis tuberculosa (A18.1+)	*		*
N3380	*	Húgyhólyag rendellenességek egyéb máshova osztályozott betegségekben	*		*
N3690		Húgycsőrendellenesség, k.m.n.	*		
N3700	*	Urethritis máshova osztályozott betegségekben	*		*
N3780	*	Egyéb húgycső-rendellenességek máshova osztályozott betegségekben	*		*
N3920		Orthostaticus fehérjevizelés, k.m.n.	*		
N3990		Húgyrendszer-rendellenesség, k.m.n.	*		
N4130		Prostatocystitis	*		
N4190		Gyulladásos prostatabetegség, k.m.n.	*		
N5100	*	A prostata rendellenességei máshova osztályozott betegségekben	*		*
N5110	*	A here és mellékhere rendellenességei máshova oszt. betegségekben	*		*
N5120	*	Balanitis máshova osztályozott betegségekben	*		*
N5180	*	A férfi nemi szervek egyéb rendellenességei másh. oszt. betegségekben	*		*
N6000		Emlő solitaer cystája	*		
N6010		Mastopathia cystica diffusa	*		
N6020		Emlő fibroadenosis		*	
N6030		Emlő fibrosclerosisa	*		
N6040		Emlővezetékek tágulata	*		
N6080		Egyéb jóindulatú emlőelváltozások	*		
N6090		Jóindulatú, emlődysplasia, k.m.n.	*		
N61H0		Emlő gyulladásos rendellenességei		*	
N6200		Emlő hypertrophia	*		
N63H0		Emlőben lévő meghatározatlan képlet	*		
N6400		Mellbimbó repedése és sipolya		*	
N6410		Az emlő zsírnecrosisa		*	
N6420		Emlősorvadás	*		



N6430		Galactorrhoea (nem szüléssel összefüggő)	*		
N6440		Emlőfájdalom (mastodynia)	*		
N6450		Emlőhöz kapcsolódó egyéb jelek és tünetek	*		
N6480		Az emlő egyéb meghatározott rendellenességei	*		
N6490		Emlő rendellenesség, k.m.n.	*		
N7090		Méhkürt és petefészek gyulladás, k.m.n.	*		
N7190		A méh gyulladási betegsége, k.m.n.	*		
N7320		Parametritis és medencei cellulitis, k.m.n.	*		
N7350		Női pelveoperitonitis, k.m.n.	*		
N7390		A női medence gyulladási betegsége, k.m.n.	*		
N7400	*	A méhnyak gümőkóros fertőzése (A18.1+)	*		*
N7410	*	A női kismedence gümőkóros gyulladási betegsége (A18.1+)	*		*
N7420	*	A női kismedence syphilises gyulladási betegsége (A51.4+, A52.7+)	*		*
N7430	*	A női kismedence gonococcusos gyulladási betegsége (A54.2+)	*		*
N7440	*	A női kismedence chlamydia fertőzés okozta gyull. betegsége (A56.1+)	*		*
N7480	*	A női kismedence gyulladási betegségei egyéb másh. o. betegségekben	*		*
N7590		A Bartholin-mirigy betegsége, k.m.n.	*		
N7680		A hüvely és szeméremtest egyéb, meghatározott gyulladása	*		
N7700	*	Szeméremtest fekélyesedés másh. o. fertőző és parazitás betegségekben	*		*
N7710	*	Hüvely és szeméremtest gyull. másh.o. fert. és parazitás betegségekben	*		*
N7780	*	Hüvely és szeméremtest fekélyesedés és gyull. egyéb másh.o. bet.gekben	*		*
N8060		Endometriosis bõrhegben	*		
N9120		Amenorrhoea, k.m.n.	*		
N9590		Menopausalis és perimenopausalis rendellenesség, k.m.n.	*		
N9900		Beavatkozást követõ veseelégtelenség	*		
N9990		Az urogenitalis rendszer beavatkozást követõ rendellenessége, k.m.n.	*		
O1012		Terh. hipertensív szívbetegségben szenvedõ nõ a szülés idõszakában	*		
O1013		Terh. hipertensív szívbetegség a gyermekágy idõszakában	*		
O1022		Terh. hipertensív vesebetegségben szenvedõ nõ a szülés idõszakában	*		
O1023		Terh. hipertensív vesebetegség a gyermekágy idõszakában	*		
O1032		Terh. hipertensív vese -és szívbetegségben szenvedõ nõ a szülés idõszo	*		
O1033		Terh. hipertensív vese -és szívbetegség a gyermekágy idõszakában	*		
O2900		Anaesthesiologiai eredetû tüdõszõvõdmények a terhesség alatt	*		
O2910		Anaesthesiologiai eredetû cardialis szõvõdmények a terhesség alatt	*		
O2920		Anaesthes. eredetû közp. idegrendszeri szõvõdmények a terhesség alatt	*		
O2930		Helyi érzéstelenítéssel összefüggõ toxikus reakció a terhesség alatt	*		

O2940	Spinalis és epiduralis érzéstel. miatti fejfájás a terhesség alatt	*		
O2950	Spinalis és epiduralis érzéstel. egyéb szövődményei a terhesség alatt	*		
O2960	Sikertelen vagy nehéz intubatio a terhesség alatt	*		
O2980	Anaesthesiologiai eredetű egyéb szövődmények a terhesség alatt	*		
O2990	Anaesthesiologiai eredetű szövődmény a terhesség alatt, k.m.n.	*		
O60H0	Koraszülés	*		
O6230	Rohamos szülés	*		
O7400	Vajúdás és szülés alatti érzéstelenítés okozta aspirations pneumonitis	*		
O7410	Egyéb tüdő szövődmények a vajúdás és szülés alatti érzéstelenítéstől	*		
O7420	Cardialis szövődmények a vajúdás és szülés alatt az érzéstelenítéstől	*		
O7430	Közp. idegr.-i szövődmények a vajúdás-szülés alatti érzéstelenítéstől	*		
O7440	Toxikus reakció a vajúdás és szülés alatt az érzéstelenítéstől	*		
O7450	Vajúdás-szülés alatt spinal.-epidural. érzéstelenítés okozta fejfájás	*		
O7460	Spinal.-epidural. érzéstel. egyéb szövődményei vajúdás-szülés alatt	*		
O8881	Szülészeti zsírembolia	*		
O97H0	Közvetlen szülészeti okok következményei okozta halál	*		*
P0000	Az anya magas vérnyomás betegsége miatt érintett magzat vagy újszülött	*		
P0010	Az anya vese - húgyúti betegsége miatt érintett magzat vagy újszülött	*		
P0020	Az anya fertőző - parazitás betegsége miatt érintett magzat, újszülött	*		
P0030	Az anya keringési - légzési betegsége miatt érintett magzat, újszülött	*		
P0040	Az anya táplálkozási rendellenességei miatt érintett magzat, újszülött	*		
P0050	A magzat vagy újszülött anyai sérülésből eredő betegsége	*		
P0060	Az anyán végzett műtét miatt megbetegedett magzat vagy újszülött	*		
P0070	Magzat, újszülött betegsége az anyán végzett k.m.n. orv. beav. miatt	*		
P0080	Az anya egyéb állapotai miatt érintett magzat vagy újszülött	*		
P0090	Az anya k.m.n. állapota miatt beteg magzat vagy újszülött	*		
P0100	Méhnyak-elégtelenség miatt érintett magzat vagy újszülött	*		
P0110	Idő előtti burokrepedés miatt érintett magzat és újszülött	*		
P0120	Oligohydramnion	*		
P0130	Túl sok magzatvíz miatt érintett magzat vagy újszülött	*		
P0140	Méhen kívüli terhesség	*		
P0150	Ikerterhességből származó magzat vagy újszülött	*		

P0160	Az anya halála miatt károsodott magzat és újszülött	*		
P0170	Magzat, újszülött károsodása szülés előtti fekvési rendell. miatt	*		
P0180	Magzat, újszülött károsodása a terh. egyéb anyai szövődmenyei miatt	*		
P0190	Magzat, újszülött betegs. a terh. alatti k.m.n. anyai szövődmeny miatt	*		
P0200	Elöl fekvő lepény miatt megbetegedett magzat és újszülött	*		
P0210	Magzat, újszülött érintettsége egyéb placentaleválás és vérzés miatt	*		
P0220	A lepény k.m.n. alaki és funk. elt. miatt érintett magzat, újszülött	*		
P0230	Lepényi transfúziós szindrómák miatt érintett magzat és újszülött	*		
P0240	Köldökszínór előesés miatt érintett magzat és újszülött	*		
P0250	A köldökszínór egyéb összenyomatásai miatt érintett magzat, újszülött	*		
P0260	A köldökszínór egyéb és k.m.n. áll. miatt érintett magzat, újszülött	*		
P0270	Chorioamnionitis miatt érintett magzat és újszülött	*		
P0280	A magzatburkok egyéb rendellenességei miatt érintett magzat, újszülött	*		
P0290	A burkok k.m.n. rendellenessége miatt érintett magzat és újszülött	*		
P0300	Medencevégű szülés és extractio miatt érintett magzat és újszülött	*		
P0310	Vajúdás és szülés alatt fennálló egyéb fekvési, tartási rendellenesség és téraránytalanság miatt érintett magzat és újszülött	*		
P0320	Fogóműtét miatt érintett magzat és újszülött	*		
P0330	Vacuum extractorral végzett szülés miatt érintett magzat és újszülött	*		
P0340	Császármetszés miatt érintett magzat és újszülött	*		
P0350	Rohamos szülés miatt érintett magzat és újszülött	*		
P0360	Rendellenes fájástevékenység miatt érintett magzat és újszülött	*		
P0380	Vajúdás-szülés egyéb specif. szöv. miatt érintett magzat, újszülött	*		
P0390	Vajúdás-szülés k.m.n. szövődmenyei miatt érintett magzat, újszülött	*		
P0400	Az anya érzéstelenítésétől érintett magzat, újszülött	*		
P0420	Az anya dohányzása miatt érintett újszülött és magzat	*		
P0430	Az anya alkohol fogyasztása miatt érintett magzat és újszülött	*		
P0440	Az anya kábítószer fogyasztása miatt érintett magzat és újszülött	*		
P0450	Az anyai táplálék kémiai anyagai miatt károsodott magzat, újszülött	*		
P0460	Környezeti kémiai anyagoknak kitett anya beteg magzata és újszülöttje	*		

P0480	Egyéb ártalmas hatásoknak kitett anya magzata vagy újszülöttje	*		
P0490	K.m.n. ártalmas hatásoknak kitett anya magzata és újszülöttje	*		
P0500	A gestációs időhöz képest kis súlyú magzat	*		
P0510	A gestációs időhöz képest kicsi magzat	*		
P0520	Méhen belüli alultápláltság a gest. korhoz mért súly-méret eml. nélkül	*		
P0590	Gyenge méhen belüli fejlettség, k.m.n.	*		
P0712	Egyéb alacsony születési súly (1500-1999 g)	*		
P0713	Egyéb alacsony születési súly (2000-2499 g)	*		
P0731	Egyéb koraszülött csecsemő, 29 betöltött hétnél (203 betöltött napnál) kevesebb gestációs idő	*		
P0732	Egyéb koraszülött csecsemő, 30 betöltött hétnél (210 betöltött napnál) kevesebb gestációs idő	*		
P0733	Egyéb koraszülött csecsemő, 31 betöltött hétnél (217 betöltött napnál) kevesebb gestációs idő	*		
P0734	Egyéb koraszülött csecsemő, 32 betöltött hétnél (224 betöltött napnál) kevesebb gestációs idő	*		
P0735	Egyéb koraszülött csecsemő, 33 betöltött hétnél (231 betöltött napnál) kevesebb gestációs idő	*		
P0736	Egyéb koraszülött csecsemő, 34 betöltött hétnél (238 betöltött napnál) kevesebb gestációs idő	*		
P0737	Egyéb koraszülött csecsemő, 35 betöltött hétnél (245 betöltött napnál) kevesebb gestációs idő	*		
P0738	Egyéb koraszülött csecsemő, 36 betöltött hétnél (252 betöltött napnál) kevesebb gestációs idő	*		
P0739	Egyéb koraszülött csecsemő, 37 betöltött hétnél (259 betöltött napnál) kevesebb gestációs idő	*		
P0800	Óriás újszülött	*		
P0810	Egyéb, gestációs idejéhez képest nagy magzat	*		
P0820	Túlhordott újszülött, a terhesség tartamához képest nem nagy súlyú	*		
P1200	Cephalhaematoma szülési sérülés miatt	*		
P1210	Fejdaganat szülési sérülés miatt	*		
P1220	Extracranialis subaponeuroticus vérzés szülési sérülés miatt	*		
P1230	A hajas fejbőr horzsolódása szülési sérülés miatt	*		
P1240	A magzat monitorozása miatt kialakult fejbőr sérülés	*		
P1290	A hajas fejbőr sérülése, k.m.n.	*		
P1590	Szülési sérülés, k.m.n.	*		
P2210	Az újszülött átmeneti tachypnoéja	*		
P5490	Újszülöttkori vérzés, k.m.n.	*		
P5580	A magzat és az újszülött egyéb haemolyticus betegségei	*		

P5590		A magzat és az újszülött haemolyticus betegsége, k.m.n.	*		
P5890		Újszülöttkori sárgaság excesszív haemolysis miatt, k.m.n.	*		
P5990		Újszülöttkori sárgaság, k.m.n.	*		
P7190		A calcium-magnézium anyagcsere átmeneti újszülöttkori rendell., k.m.n.	*		
P7290		Átmeneti újszülöttkori endokrin rendellenesség, k.m.n.	*		
P7490		Az újszülött átmeneti anyagcsere zavara, k.m.n.	*		
P75H0	*	Meconium-ileus (E84.1+)	*		*
P7890		Az emésztőrendszer újszülöttkori rendellenessége, k.m.n.	*		
P8340		Az újszülött emlőduzzanata	*		
P8390		A kültakarónak a magzatra és az újszülöttre jellemző állapota, k.m.n.	*		
P9220		Az újszülött lassú etethetősége	*		
P9240		Az újszülött túttáplálása	*		
P9290		Az újszülött táplálási problémája, k.m.n.	*		
P95H0		A magzat elhalása nem meghatározott ok miatt	*		
P9650		Méhen belüli beavatkozások szövödményei, m.n.o.	*		
P9680		A perinatális időszakban keletkező egyéb meghatározott állapotok	*		
P9690		A perinatális időszakban keletkező állapot, k.m.n.	*		
Q1890		Az arc és nyak veleszületett rendellenessége, k.m.n.		*	
Q4390		A belek veleszületett rendellenessége, k.m.n.	*		
Q4590		Az emésztőrendszer veleszületett rendellenessége, k.m.n.	*		
Q6020		A vese agenesise, k.m.n.	*		
Q6050		Vesehypoplasia, k.m.n.	*		
Q6190		Cystás vesebetegség, k.m.n.		*	
Q6520		A csípő veleszületett k.m.n. dislocatiója	*		
Q6550		A csípő veleszületett k.m.n. subluxatiója	*		
Q6590		A csípő veleszületett deformitása, k.m.n.	*		
Q6650		Veleszületett lúdtalp	*		
Q6660		A láb egyéb veleszületett, valgus jellegű deformitásai	*		
Q6670		Boltíves láb (pes cavus)	*		
Q6680		A láb egyéb veleszületett deformitásai	*		
Q6690		A lábak rendellenessége, k.m.n.	*		
Q6740		A koponya, arc és állkapocs egyéb veleszületett rendellenességei		*	
Q6880		Egyéb meghatározott veleszületett csont-izom deformítások	*		
Q6900		Járulékos ujj(-ak)	*		
Q6910		Járulékos hüvelykujj(-ak)	*		
Q6920		Járulékos lábujj(-ak)	*		
Q7000		Összenőtt ujjak		*	
Q7010		Úszóhártyás ujjak	*		
Q7130		Kéz és ujj(-ak) veleszületett hiánya	*		
Q7180		A felső végtag(-ok) egyéb redukciós defektusai	*		
Q7190		A felső végtag redukciós defektusa, k.m.n.	*		

Q7290	Az alsó végtag redukciós defektusa, k.m.n.	*		
Q7300	Nem meghatározott végtag(-ok) veleszületett hiánya	*		
Q7310	Nem meghatározott végtag(-ok) proximális végének hiánya	*		
Q7380	Nem meghatározott végtag(-ok) egyéb redukciós defektusai	*		
Q7400	A felső végtagok és vállöv egyéb veleszületett rendellenességei	*		
Q7480	Egyéb meghatározott veleszületett végtagrendellenességek	*		
Q7490	A végtag(-ok) k.m.n. veleszületett rendellenessége	*		
Q7710	Thanatophoricus rövid alkat	*		
Q7730	Chondrodysplasia punctata	*		
Q7790	Osteo-chondrodysplasia növekedési defektussal, k.m.n.	*		
Q7890	Nem meghatározott osteochondrodysplasia	*		
Q7960	Ehlers-Danlos syndroma	*		
Q7980	A csont- és izomrendszer egyéb veleszületett rendellenességei	*		
Q7990	A csont- és izomrendszer veleszületett rendellenessége, k.m.n.	*		
Q8230	Bőrpigment-tútelengés	*		
Q8240	Ectodermalis dysplasia (izzadással nem járó)	*		
Q8250	Veleszületett, nem daganatos anyajegy		*	
Q8280	A bőr egyéb meghatározott veleszületett rendellenességei	*		
Q8290	A bőr veleszületett rendellenessége, k.m.n.	*		
Q8310	Járolékos emlő	*		
Q8320	A mellbimbó hiánya	*		
Q8330	Járolékos mellbimbó	*		
Q8380	Az emlő egyéb veleszületett rendellenességei	*		
Q8390	Az emlő veleszületett rendellenessége, k.m.n.	*		
Q8400	Veleszületett alopecia	*		
Q8410	A hajzat/szőrzet m.n.o. morfológiai rendellenességei	*		
Q8420	A hajzat/szőrzet egyéb veleszületett rendellenességei	*		
Q8430	Anonychia	*		
Q8440	Veleszületett fehéreköröm (leukonychia)	*		
Q8450	Megnagyobbodott és hypertrophiás köröm	*		
Q8460	A körömök egyéb veleszületett rendellenességei	*		
Q8480	A kültakaró egyéb, meghatározott veleszületett rendellenességei	*		
Q8490	A kültakaró veleszületett rendellenességei, k.m.n.	*		
Q8590	Phakomatosis, k.m.n.	*		
Q8930	Situs inversus	*		
R0080	A szívverés egyéb és k.m.n. rendellenességei	*		
R0100	Jóindulatú és ártalmatlan szívzörejek	*		
R02H0	Úszkösödés m.n.o.	*		
R0300	Emelkedettnek mért vérnyomás, a hypertonia diagnózisa nélkül	*		

R0310	Nem meghatározott, alacsonynak mért vérnyomás	*		
R05H0	Köhögés	*		
R0600	Dyspnoe	*		
R0610	Stridor	*		
R0620	Zihálás	*		
R0630	Periódikus légzés	*		
R0640	Hyperventillatio	*		
R0650	Szájon át légzés	*		
R0660	Csuklás	*		
R0670	Tüsszögés	*		
R0710	Légzési mellkasfájdalom	*		
R0930	Kóros köpet	*		
R0980	Keringési és légzőrendszerrel kapcs. egyéb meghat. panaszok és tünetek	*		
R1040	Egyéb és k.m.n. hasi fájdalom	*		
R12H0	Gyomorégés	*		
R14H0	Flatulentia és rokon állapotok	*		
R1910	Kóros bélhangok	*		
R1920	Látható peristaltica	*		
R1930	Hasi rigiditás, izomvédekezés	*		
R1940	Bélműködés változás	*		
R1950	A széklet egyéb rendellenességei	*		
R1960	Szájbüz (halitosis)	*		
R1980	Emésztőrendszerrel és hassal kapcs. egyéb, meghat. panaszok és tünetek	*		
R21H0	Kiütések és egyéb nem specifikus bőrjelenségek	*		
R2200	Körülírt duzzanat, képlet a fejen	*		
R2220	Körülírt duzzanat, képlet a törzsön	*		
R2240	Körülírt duzzanat, képlet az alsó végtagon	*		
R2290	Körülírt duzzanat, képlet, k.m.n.	*		
R2300	Cyanosis	*		
R2310	Sápadtság	*		
R2320	Flush	*		
R2330	Spontán ecchymosisok	*		
R2340	A bőr texturális változásai	*		
R2380	A bőr egyéb és k.m.n. elváltozásai	*		
R2600	Ataxiás járás	*		
R2610	Paralitikus járás	*		
R2620	Járási nehézség m.n.o.	*		
R2680	Járási és mobilitás egyéb és k.m.n. rendellenessége	*		
R2930	Rendellenes testtartás	*		
R42H0	Szédülékenység	*		
R4380	A szaglás és ízlelés egyéb, nem meghatározott zavarai	*		
R4500	Idegesség	*		
R4510	Nyugtalanág és agitálás	*		
R4520	Boldogtalanság	*		
R4530	Demoralizálódás és apathia	*		
R4540	Ingerlékenység és düh	*		
R4550	Ellenkezéshajlam	*		
R4600	Igen alacsonyfokú személyi higiéné	*		
R4610	Bizarr személyes külső	*		
R4650	Gyanakvás és kifejezett kitérés hajlam	*		
R4660	Streszt jelentő eseményekkel kapcsolatos aránytalan gyötrődés és gond	*		

R4670	Bőbeszédűség és kontaktust hátráltató körülményeskedés	*		
R4680	A külső megjelenéssel-magatartással kapcs. egyéb panaszok és tünetek	*		
R4800	Dyslexia és alexia	*		
R7390	Hyperglycaemia, k.m.n.	*		
R81H0	Cukorvizelés	*		
R8400	A légzőszervek és mellkas anyagainak kóros enzimszint leletei	*		
R8410	A légzőszervek és mellkas anyagainak kóros hormonszint leletei	*		
R8420	A légzőszervek és mellkas anyagainak kóros biológiai anyag leletei	*		
R8430	A légzőszervek és mellkas anyagainak kóros nem orvosi anyag leletei	*		
R8440	A légzőszervek és mellkas anyagainak kóros immunológiai leletei	*		
R8450	A légzőszervek és mellkas anyagainak kóros mikrobiológiai leletei	*		
R8460	A légzőszervek és mellkas anyagainak kóros cytológiai leletei	*		
R8470	A légzőszervek és mellkas anyagainak kóros szövettani leletei	*		
R8480	A légzőszervek és mellkas anyagainak egyéb kóros leletei	*		
R8490	A légzőszervek és mellkas anyagainak k.m.n. kóros leletei	*		
R8500	Az emésztőrendszer és hasüreg anyagainak kóros enzimszint leletei	*		
R8510	Az emésztőrendszer és hasüreg anyagainak kóros hormonszint leletei	*		
R8520	Az emésztőrendszer és hasüreg anyagainak kóros biológiai anyag leletei	*		
R8530	Az emésztőrendszer és hasüreg anyagainak kóros nem orv. anyag leletei	*		
R8540	Az emésztőrendszer és hasüreg anyagainak kóros immunológiai leletei	*		
R8550	Az emésztőrendszer és hasüreg anyagainak kóros mikrobiológiai leletei	*		
R8560	Az emésztőrendszer és hasüreg anyagainak kóros cytológiai leletei	*		
R8570	Az emésztőrendszer és hasüreg anyagainak kóros szövettani leletei	*		
R8580	Az emésztőrendszer és hasüreg anyagainak egyéb kóros leletei	*		
R8590	Az emésztőrendszer és hasüreg anyagainak k.m.n. kóros leletei	*		
R8700	A női nemiszervek anyagainak kóros enzimszint leletei	*		
R8710	A női nemiszervek anyagainak kóros hormonszint leletei	*		
R8720	A női nemiszervek anyagainak kóros biológiai anyag leletei	*		
R8730	A női nemiszervek anyagainak kóros nem orvosi anyag leletei	*		
R8740	A női nemiszervek anyagainak kóros immunológiai leletei	*		
R8750	A női nemiszervek anyagainak kóros mikrobiológiai leletei	*		



R8760	A női nemiszervek anyagainak kóros cytológiai leletei	*		
R8770	A női nemiszervek anyagainak kóros szövettani leletei	*		
R8780	A női nemiszervek anyagainak egyéb kóros leletei	*		
R91H0	A tüdő diagnosztikus képalkotó vizsgálatával talált kóros leletek	*		
R92H0	Az emlő diagnosztikus képalkotó vizsgálatával talált kóros leletek	*		
R9330	Emésztőtraktus egyéb része diagn.képalk.vizsg.nál talált kóros leletek	*		
R9350	Egyéb hasi táj-retroperit. diagn.képalk.vizsg.nál talált kóros leletek	*		
R9371	T-score érték -1-nél kisebb (rosszabb)	*		
R9420	A tüdő funkcionális vizsgálatainak kóros eredményei	*		
R9600	Hirtelen halál	*		
R9610	Halál a tünetek kezdetét követő 24 órán belül, másként nem magyarázott	*		
R98H0	Halál tanú nélkül	*		
R99H0	A halálozás rosszul meghatározott és k.m.n. okai	*		
S0090	A fej felületes, k.m.n. részének sérülése	*		
S0130	A fül sebe	*		
S0180	A fej egyéb területeinek sérülése	*		
S0330	A koponya meg nem nevezett részeinek ficama	*		
S0681	Traumás carotideo - cavernosus fistula	*		
S0790	A fej k.m.n. részének zúzódása	*		
S0990	A fej k.m.n. sérülése	*		
S1000	A torok zúzódása	*		
S1010	A torok egyéb és k.m.n. felületes sérülései	*		
S1070	A nyak többszörös felületes sérülései	*		
S1080	A nyak k.m.n. részeinek sérülése	*		
S1090	A nyak k.m.n. részének felületes sérülése	*		
S1570	A nyaki erek többszörös sérülései	*		
S1590	K.m.n. nyaki érsérülés	*		
S1970	A nyak többszörös sérülése	*		
S1980	A nyak egyéb meghatározott sérülései	*		
S1990	A nyak k.m.n. sérülése	*		
S2030	A mellkas elülső falának egyéb felületes sérülései	*		
S2040	A mellkas hátulsó falának egyéb felületes sérülései	*		
S2070	A mellkas többszörös felületes sérülése	*		
S2080	A mellkas egyéb és k.m.n. részeinek felületes sérülése	*		
S2570	Több mellkasi ér sérülése	*		
S2760	A mellhártya sérülése	*		
S2770	Mellkas szervek többszörös sérülései	*		
S2790	K.m.n. mellkasi szerv sérülése	*		
S2800	Mellkas zúzódás (összezúzott mellkas)	*		
S2801	A mellkas összenyomatásos sérülése	*		
S2810	A mellkasfal részleges csonkolása	*		
S2900	A mellkas izmainak és inainak sérülése	*		
S2970	A mellkas többszörös sérülése	*		
S2980	Egyéb megjelölt mellkasi sérülések	*		

S2990	A mellkas k.m.n. sérülése	*		
S3000	A medence és törzs alsó részének zúzódása	*		
S3070	A has és medence többszörös felületes sérülése	*		
S3080	A has és medence egyéb felületes sérülései	*		
S3090	A has és medence többszörös sérülése, k.m.n.	*		
S3271	Az ágyéki csigolyák többszörös törése	*		
S3272	A medence többszörös törése	*		
S3570	A hasüreg és medence több ereinek sérülése	*		
S3763	Magzat sérülése	*		
S3770	Több medencei szerv sérülése	*		
S3780	Egyéb medencei szerv sérülése	*		
S3790	A medence k.m.n. szervének sérülése	*		
S3810	A has és medence k.m.n. részeinek zúzódása	*		
S3811	A has, ágyék és a medence összenyomatásos sérülése	*		
S3830	A has és medence egyéb és k.m.n. részének traumás csonkolása	*		
S3900	A has és medence izmainak és inainak sérülése	*		
S3960	A hasi és medencei szervek sérülése	*		
S3970	A has és medence többszörös sérülése	*		
S3980	A has és medence egyéb specifikus sérülése	*		
S3990	A has és medence k.m.n. sérülése	*		
S4080	A váll és felkar egyéb felületi sérülése	*		
S4090	A váll és felkar k.m.n. felületi sérülése	*		
S4100	A váll nyílt sebe		*	
S4110	A felkar nyílt sebe		*	
S4170	A váll és felkar többszörös nyílt sebe		*	
S4180	A vállöv egyéb és k.m.n. részének nyílt sebe		*	
S5080	Az alkar egyéb felületes sérülései	*		
S5090	Az alkar k.m.n. felületes sérülése	*		
S5170	Az alkar többszörös nyílt sebe		*	
S5180	Az alkar egyéb részeinek nyílt sebe		*	
S5190	Az alkar k.m.n. részének nyílt sebe		*	
S5270	Az alkar többszörös törése		*	
S5670	Több izom és ín sérülése az alkar szintjében	*		
S5700	A könyök összenyomatása	*		
S5780	Az alkar egyéb részeinek összenyomatása	*		
S5790	Az alkar k.m.n. részének összenyomatása	*		
S6000	A kéz ujjainak zúzódása a köröm sérülése nélkül	*		
S6010	A kéz ujj(-ak) zúzódása a köröm sérülésével	*		
S6090	A csukló és kéz k.m.n. felületes sérülése	*		
S6100	A kéz ujj(-ak) nyílt sebe a köröm sérülése nélkül		*	
S6110	A kéz ujj(-ak) nyílt sebe a köröm sérülésével		*	
S6170	A csukló és kéz többszörös nyílt sebe		*	
S6180	A csukló és kéz más részeinek nyílt sebe		*	
S6190	A csukló és kéz k.m.n. részének nyílt sebe		*	
S6320	A kéz ujjainak többszörös ficama	*		
S6690	K.m.n. izom és ín sérülése a csukló és kéz szintjében	*		

S6700	A hüvelykujj és egyéb ujj/ak/összenyomatása	*		
S6970	A csukló és kéz többszörös sérülése		*	
S6990	A csukló és kéz k.m.n. sérülése	*		
S7070	A csípő és comb többszörös felületes sérülése	*		
S7080	A csípő és comb egyéb felületes sérülései	*		
S7090	A csípő és comb k.m.n. felületes sérülése	*		
S7100	A csípő nyílt sebe		*	
S7110	A comb nyílt sebe		*	
S7170	A csípő és comb többszörös nyílt sebe		*	
S7180	A medenceöv egyéb és k.m.n. részeinek nyílt sebe		*	
S7570	Több ér sérülése a csípő és comb szintjében	*		
S7700	A csípő összenyomatása	*		
S7710	A comb összenyomatása	*		
S7720	A csípő és comb összenyomatása	*		
S7980	A csípő és comb egyéb meghatározott sérülései	*		
S7990	A csípő és comb k.m.n. sérülése	*		
S8000	A térd zúzódása	*		
S8070	A lábszár többszörös felületes sérülése	*		
S8080	A lábszár egyéb felületes sérülései	*		
S8090	A lábszár k.m.n. felületes sérülése	*		
S8100	A térd nyílt sebe		*	
S8170	A lábszár többszörös nyílt sebe		*	
S8180	A lábszár egyéb részeinek nyílt sebe		*	
S8190	A lábszár k.m.n. részének nyílt sebe		*	
S8570	Több ér sérülése a lábszár szintjében	*		
S8700	A térd összenyomatása	*		
S8780	A lábszár egyéb és k.m.n. részeinek összenyomatása	*		
S8970	A lábszár többszörös sérülése	*		
S8980	A lábszár egyéb meghatározott sérülései	*		
S8990	A lábszár k.m.n. sérülése	*		
S9000	A boka zúzódása	*		
S9010	A lábujj(-ak) zúzódása körömsérülés nélkül	*		
S9020	A lábujj(-ak) zúzódása körömsérüléssel	*		
S9030	A láb egyéb és k.m.n. részének zúzódása	*		
S9070	A láb és boka többszörös felületes sérülése	*		
S9080	A láb és boka egyéb felületes sérülése	*		
S9090	A láb és boka k.m.n. felületes sérülése	*		
S9100	A boka nyílt sebe		*	
S9110	A lábujj(-ak) nyílt sebe köröm sérülés nélkül		*	
S9120	A lábujj(-ak) nyílt sebe köröm sérüléssel		*	
S9170	A boka és láb többszörös nyílt sebe		*	
S9570	A boka és láb több érének sérülése a boka és láb szintjében	*		
S9700	A boka összenyomatása	*		
S9710	A lábujj(-ak) összenyomatása	*		
S9780	A boka és láb egyéb részeinek összenyomatása	*		
S9840	A láb traumás csonkolása szint meghatározása nélkül	*		
S9970	A boka és láb többszörös sérülése	*		
S9980	A boka és láb egyéb megnevezett sérülése	*		
S9990	A boka és láb k.m.n. sérülése	*		

T0000		Felületes sérülések a fejen és a nyakon	*		
T0010		A mellkas és has, derék és medence tájék együttes felületes sérülései	*		
T0020		A felső végtag(ok) több régiójának felületes sérülései	*		
T0030		Az alsó végtag(ok) több régiójának felületes sérülései	*		
T0060		Felső végtag több régiója és alsó végtag együttes felületes sérülései	*		
T0080		Testtájékok egyéb kombinációban lévő felületes sérülései	*		
T0090		Többszörös felületes sérülések, k.m.n.	*		
T0110		Nyílt sebek a mellkason és hason, a deréktájon és medence területén	*		
T0120		Nyílt sebek a felső végtag(ok) több tájékán	*		
T0130		Nyílt sebek az alsó végtag(ok) több tájékán	*		
T0160		Nyílt sebek a felső és alsó végtag(ok)on több tájékon	*		
T0180		A testtájékokon egyéb kombinációban lévő nyílt sebek	*		
T0190		Többszörös nyílt sebek, k.m.n.	*		
T0200		Fejen és nyakon lévő csontok törései	*		
T0210		A törzs, derék és medence csontjainak együttes törései	*		
T0220		Az egyik felső végtag csontjainak több tájékon lévő törései	*		
T0230		Az egyik alsó végtag csontjainak több tájékon lévő törései	*		
T0240		Mindkét felső végtag csontjainak több tájékon lévő törései	*		
T0250		Mindkét alsó végtag csontjainak több tájékon lévő törései	*		
T0260		A felső- és alsó végtag(ok) csontjainak több tájékon lévő törései	*		
T0270		A mellkas, hát alsó részei, medence és végtagcsontok együttes törései	*		
T0280		Testtájékok csontjainak egyéb kombinációban lévő törései	*		
T0400		Összenyomatásos sérülések a fejen és a nyakon	*		
T0410		Összenyomatásos sérülések a mellkason, hason, deréktájon és a medencén	*		
T0420		A felső végtag(ok) többszörös összenyomatásos sérüléseik	*		
T0430		Az alsó végtag(ok) többszörös összenyomatásos sérülései	*		
T0440		Az alsó és felső végtagok együttes összenyomatásos sérülései	*		
T0470		A mellkas, has, deréktáj és medence együttes összenyomatásos sérülései	*		
T0480		Testtájékok egyéb kombinációban lévő összenyomatásos sérülései	*		
T0490		Többszörös összenyomatásos sérülések, k.m.n.	*		
T0550		Mindkét lábszár traumás amputációja [bármilyen szintben]	*		
T0600		Agyállomány-agyidegek-nyakszinti idegek-gerincvelő együttes sérülése	*		

T0610	Idegek, gerincvelő sérülése más testtájék többsz. sérüléseivel együtt	*		
T0620	Idegek sérülése több testtájékkal együtt	*		
T0630	Erek sérülése több testtájékkal együtt	*		
T0640	Izmok és inak sérülése több testtájékkal együtt	*		
T0650	Mellüregi sérülések hasüregi és medencei szervek sérüléseivel együtt	*		
T0680	Egyéb meghatározott sérülések több testtájékon együtt	*		
T07H0	Többszörös sérülések, k.m.n.	*		
T0900	A törzs felületes sérülései, szint k.m.n.	*		
T0910	A törzs nyílt sebe, szint k.m.n.	*		
T0950	K.m.n. izom és ín sérülés a törzsön	*		
T0960	A törzs traumás amputációja, k.m.n. helyen	*		
T0980	Egyéb meghatározott sérülés a törzsön, szint k.m.n.	*		
T0990	K.m.n. sérülés a törzsön, szint k.m.n.	*		
T10H0	A felső végtag törése, szintje nem meghatározott	*		
T1100	A kar felületes sérülése, szint k.m.n.	*		
T1110	Nyílt sérülés a felső végtagon, szint k.m.n.	*		
T1120	Felső végtag izülete-szalagja ficamrándulása-húzódása k.m.n.szintben	*		
T1130	A felső végtag k.m.n. idegének sérülése, szint k.m.n.	*		
T1140	A felső végtag k.m.n. ereinek sérülése, szint k.m.n.	*		
T1150	A felső végtag k.m.n. izom- és ín sérülése, szint k.m.n.	*		
T12H0	Az alsó végtag törése, szintje nem meghatározott	*		
T1300	Az alsó végtag felületes sérülése, szint k.m.n.	*		
T1310	Az alsó végtag nyílt sérülése, szint k.m.n.	*		
T1320	Alsó végtag izülete-szalagja ficamrándulása-húzódása k.m.n. szintben	*		
T1330	Az alsó végtag k.m.n. idegének sérülése, szint k.m.n.	*		
T1340	Az alsó végtag k.m.n. ereinek sérülése, szint k.m.n.	*		
T1350	Az alsó végtag k.m.n. izmának és inának sérülése, szint k.m.n.	*		
T1380	Az alsó végtag egyéb k.m.n. sérülései, szint k.m.n.	*		
T1390	Az alsó végtag k.m.n. sérülése, szint k.m.n.	*		
T1400	Nem meghatározott testtájék felületes sérülése	*		
T1410	Nem meghatározott testtájék nyílt sebe	*		
T1420	Nem meghatározott testtájék csontjának törése	*		
T1430	Nem meghatározott testtájék ficamrándulása és húzódása	*		
T1450	Nem meghatározott testtájék ereinek sérülése	*		
T1470	Nem meghatározott testtájék összenyomatása és traumás amputációja	*		
T1480	Nem meghatározott testtájék egyéb sérülései	*		

T1490	Nem meghatározott testtájék sérülése, k.m.n.	*		
T1890	Idegentest az emésztőrendszerben, hely k.m.n.	*		
T2000	A fej és nyak égése, foka nem meghatározott	*		
T2010	A fej és nyak elsőfokú égése	*		
T2020	A fej és nyak másodfokú égése	*		
T2030	A fej és nyak harmadfokú égése	*		
T2040	A fej és nyak maródása, foka k.m.n.	*		
T2050	Fej és nyak elsőfokú maródása	*		
T2060	A fej és nyak másodfokú maródása	*		
T2070	A fej és nyak harmadfokú maródása	*		
T2100	A törzs nem meghatározott fokú égése	*		
T2110	A törzs elsőfokú égése	*		
T2120	A törzs másodfokú égése	*		
T2130	A törzs harmadfokú égése	*		
T2140	A törzs k.m.n. fokú maródása	*		
T2150	A törzs elsőfokú maródása	*		
T2160	A törzs másodfokú maródása	*		
T2170	A törzs harmadfokú maródása	*		
T2200	A váll és felső végtag k.m.n. fokú égése, kivéve a csukló és kéz	*		
T2210	A váll és felső végtag elsőfokú égése, kivéve a csukló és kéz	*		
T2220	A váll és felső végtag másodfokú égése, kivéve a csukló és kéz	*		
T2230	A váll és felső végtag harmadfokú égése, kivéve a csukló és kéz	*		
T2240	A váll és felső végtag k.m.n. fokú maródása, kivéve a csukló és kéz	*		
T2250	A váll és felső végtag elsőfokú maródása, kivéve a csukló és kéz	*		
T2260	A váll és felső végtag másodfokú maródása, kivéve a csukló és kéz	*		
T2270	A váll és felső végtag harmadfokú maródása, kivéve csukló és kéz	*		
T2300	A csukló és kéz k.m.n. fokú égési sérülése	*		
T2310	A csukló és kéz elsőfokú égési sérülése	*		
T2320	A csukló és kéz másodfokú égési sérülése	*		
T2330	A csukló és kéz harmadfokú égési sérülése	*		
T2340	A csukló és kéz k.m.n. fokú maródása	*		
T2350	A csukló és kéz elsőfokú maródása	*		
T2360	A csukló és kéz másodfokú maródása	*		
T2370	A csukló és kéz harmadfokú maródása	*		
T2400	A csípő és alsó végtag k.m.n. fokú égési sérülése, kivéve boka és láb	*		
T2410	A csípő és alsó végtag elsőfokú égési sérülése, kivéve a boka és láb	*		
T2420	A csípő és alsó végtag másodfokú égési sérülése, kivéve a boka és láb	*		
T2430	A csípő és alsó végtag harmadfokú égési sérülése, kivéve a boka és láb	*		
T2440	A csípő és alsó végtag k.m.n. fokú maródása, kivéve a boka és láb	*		
T2450	A csípő és alsó végtag elsőfokú maródása, kivéve a boka és láb	*		
T2460	A csípő és alsó végtag másodfokú maródása, kivéve a boka és láb	*		

T2470	A csípő és alsó végtag harmadfokú maródása, kivéve a boka és láb	*		
T2500	A boka és láb k.m.n. fokú égési sérülése	*		
T2510	A boka és láb elsőfokú égési sérülése	*		
T2520	A boka és láb másodfokú égési sérülése	*		
T2530	A boka és láb harmadfokú égési sérülése	*		
T2540	A boka és láb k.m.n. fokú maródása	*		
T2550	A boka és láb elsőfokú maródása	*		
T2560	A boka és láb másodfokú maródása	*		
T2570	A boka és láb harmadfokú maródása	*		
T2600	A szemhéj és szemkörüli terület égése	*		
T2840	Más, k.m.n. belső szerv égése	*		
T2890	Más és k.m.n. belső szervek maródása	*		
T2900	Több testtájék égési sérülése, foka nem meghatározott	*		
T2910	Több testtájék égési sérülése, elsőfoknál nem nagyobb	*		
T2920	Több testtájék égési sérülése, másodfoknál nem nagyobb	*		
T2930	Több testtájék égési sérülése, az egyik legalább harmadfokú	*		
T2940	Több testtájék maródása foka nem meghatározott	*		
T2950	Több testtájék maródása, elsőfoknál nem nagyobb	*		
T2960	Több testtájék maródása, másodfoknál nem nagyobb	*		
T2970	Több testtájék maródása, az egyik legalább harmadfokú	*		
T3000	Nem meghatározott testtájék égési sérülése, foka nem meghatározott	*		
T3010	Nem meghatározott testtájék elsőfokú égési sérülése	*		
T3020	Nem meghatározott testtájék másodfokú égési sérülése	*		
T3030	Nem meghatározott testtájék harmadfokú égési sérülése	*		
T3040	Nem meghatározott testtájék maródása, foka nem meghatározott	*		
T3050	Nem meghatározott testtájék elsőfokú maródása	*		
T3060	Nem meghatározott testtájék másodfokú maródása	*		
T3070	Nem meghatározott testtájék harmadfokú maródása	*		
T7880	Egyéb káros hatások, m.n.o.	*		
T7890	Káros hatás, k.m.n.	*		
T7930	Sérülés utáni sebfertőzés, m.n.o.	*		
T7931	Mellkasi sérülések haematomájának suppurációja	*		
T8000	Infúziót, transfúziót és terápiás injectiót követő légembolia	*		
T8010	Egyéb érszövődmények	*		
T8020	Infúziót, transfúziót és terápiás injectiót követő fertőzések	*		
T8030	ABO-incompatibilitási reakció	*		
T8040	Rh-incompatibilitási reakció	*		
T8080	Infúziót, transfúziót és terápiás injectiót követő egyéb szövődmények	*		

T8090	Infúziót, transfúziót és terápiás injekciót követő k.m.n. szövődmények	*		
T8100	Eljárás szövődményeként fellépő vérzés és vérömleny, m.n.o.	*		
T8101	Eljárás szövődményeként fellépő vérzés és vérömleny, intraspinalisan	*		
T8102	Eljárás szövődményeként fellépő vérzés és vérömleny, intracranialisan	*		
T8110	Kezelésből eredő vagy alatt fellépő shock, m.n.o.	*		
T8120	A kezelés során véletlenül előidézett szúrás vagy szakítás	*		
T8130	A műtéti seb szétrepedése, m.n.o.	*		
T8140	Műtét utáni fertőzés, m.n.o.	*		
T8150	A kezelés során véletlenül visszahagyott idegen test	*		
T8160	A kezelés során véletlenül visszahagyott idegen anyagok hev. reakciója	*		
T8170	A beavatkozást követő érszövődmények, m.n.o.	*		
T8180	A kezelés egyéb szövődményei, m.n.o.	*		
T8190	A kezelés k.m.n. szövődményei	*		
T8200	A szívbillentyű protézis mechanikus szövődményei	*		
T8210	Elektromos szíveszköz mechanikai szövődményei	*		
T8220	A koszorúér bypass shunt és billentyű graftok mechanikai szövődményei	*		
T8230	Egyéb érgraftok mechanikai szövődményei	*		
T8240	A dialysáló érkatheter mechanikus szövődményei	*		
T8250	Egyéb szív- és éreszközök és implantatumok mechanikai szövődményei	*		
T8260	Infectio és inflammatio protetikus szívbillentyű miatt	*		
T8270	Infectio-inflammatio egyéb szív-éreszközök-implantatumok-graftok miatt	*		
T8280	A protetikus szív-éreszközök-implantatumok-graftok egyéb szövődményei	*		
T8290	A protetikus szív-éreszközök-implantatumok-graftok k.m.n szövődményei	*		
T8300	Az állandó húgycső catheter mechanikai szövődményei	*		
T8310	Egyéb húgy-ivarszervi eszközök, implantatumok mechanikai szövődményei	*		
T8320	A húgyszervek graftjának mechanikai szövődményei	*		
T8330	A méhüri fogamzásgátló eszközök mechanikai szövődményei	*		
T8340	Implant.-átült. ivarszervi protet.eszk.-impl.-graftok mech. szövödm.	*		
T8350	Infectio-inflammatio a húgyszervi protet.eszk.-impl.-graftok miatt	*		
T8360	Infectio-inflammatio az ivarszervi protet.eszk.-impl.-graftok miatt	*		
T8380	A protet.húgyivarszervi eszközök-implantatumok-graftok egyéb szövödm.	*		



T8390	A protet.húgyivarszervi eszközök-implantatumok-graftok k.m.n. szövödm.	*		
T8400	A belső ízület protézisek mechanikai szövödményei	*		*
T8410	A végtagcsontok belső fixációs eszközeinek mechanikai szövödményei	*		*
T8420	Egyéb csontok belső fixációs eszközeinek mechanikai szövödményei		*	
T8430	Egyéb csonteszközök implantatumok és graftok mechanikai szövödményei		*	
T8440	Egyéb belső ortopéd eszközök-implantatumok-graftok mech. szövödményei		*	
T8480	A belső protetikus eszközök-implantatumok-graftok egyéb szövödményei	*		*
T8490	A belső ortopéd protet.eszközök-implantatumok-graftok k.m.n. szövödm.	*		*
T8520	Az intraocularis lencsék mechanikai szövödményei	*		
T8530	Egyéb szemüregbe átült.-implantált protet.eszköz mech. szövödményei	*		
T8540	A mellprotézis és -implantatum mechanikai szövödményei	*		
T8550	A gastrointest. protet.eszközök-implantatumok-graftok mech. szövödm.	*		
T8560	Egyéb megj. belső protet.eszközök-implantatumok-graftok mech. szövödm.	*		
T8570	Infectio-inflamm. k.m.n. belső protet.eszköz-implantatum-graft miatt	*		
T8580	Egyéb szövödmények m.n.o.	*		
T8800	Az immunisatiót követő fertőzések	*		
T8840	Elégtelen vagy nehéz intubatio	*		
T8850	Az anaesthesia egyéb szövödményei	*		
T8860	Anaphylaxiás shock helyesen adagolt, megf.gyógyszer káros hatása miatt	*		
T8880	Az orvosi ellátás egyéb megjelölt szövödményei m.n.o.	*		
T8890	Az orvosi ellátás k.m.n. szövödményei	*		
T9000	A fej felszíni sérülésének késői hatása	*		*
T9010	A fej nyílt sebének késői hatása	*		*
T9020	A koponya és az arccsontok törésének késői hatása	*		*
T9030	Az agyidegek sérülésének késői hatása	*		*
T9040	A szem és az orbita sérülésének késői hatása	*		*
T9050	A koponyaüri sérülés késői hatása	*		*
T9080	Egyéb megjelölt fejsérülések késői hatása	*		*
T9090	K.m.n. fejsérülések késői hatása	*		*
T9100	A nyak és törzs felszíni sérülésének és nyílt sebének késői hatása	*		*
T9110	A gerinc törésének következményei	*		*
T9120	A mellkas és a medence egyéb töréseinek következményei	*		*
T9130	A gerincagy sérülésének következményei	*		*
T9140	A mellkas belső sérülésének következményei	*		*
T9150	A hasüri és medencei szervek belső sérülésének következményei	*		*

T9180	A nyak és a törzs egyéb megjelölt sérüléseinek következményei	*		*
T9190	A nyak és a törzs k.m.n. sérüléseinek következményei	*		*
T9200	A felső végtagok nyílt sebének következményei	*		*
T9210	A kar törésének következményei	*		*
T9220	A csukló és a kéz törésének következményei	*		*
T9230	A felső végtagok ficamának, rándulásának és húzódásának következményei	*		*
T9240	A felső végtag idegei sérüléseinek következményei	*		*
T9250	A felső végtag izom- és ínsérüléseinek következményei	*		*
T9260	A felső végtag zúzódásának és traumás csonkolásának következményei	*		*
T9280	A felső végtag egyéb megjelölt sérüléseinek következményei	*		*
T9290	A felső végtag k.m.n. sérüléseinek következményei	*		*
T9300	Az alsó végtag nyílt sérüléseinek következményei	*		*
T9310	A combcsont törésének következményei	*		*
T9320	Az alsó végtag egyéb törésének következményei	*		*
T9330	Az alsó végtag ficamának, rándulásának és húzódásának következményei	*		*
T9340	Az alsó végtag idegei sérüléseinek következményei	*		*
T9350	Az alsó végtag izom- és ínsérüléseinek következményei	*		*
T9360	Alsó végtag összezúzódásának és traumás csonkolásának következményei	*		*
T9380	Az alsó végtag egyéb megjelölt sérüléseinek következményei	*		*
T9390	Az alsó végtag k.m.n. sérüléseinek következményei	*		*
T9400	A többszörös lokalizációjú sérülés következményei	*		*
T9410	A k.m.n. lokalizációjú sérülés következményei	*		*
T9500	A fej és a nyak égésének maródásának és fagyásának következményei	*		*
T9510	A törzs égésének, maródásának vagy fagyásának késői hatása	*		*
T9520	A felső végtag égésének maródásának vagy fagyásának következményei	*		*
T9530	Az alsó végtag égésének maródásának vagy fagyásának következményei	*		*
T9540	Megégett, maródott testfelület kiterj.sz.oszt. égés, fagyás következm.	*		*
T9580	Egyéb megjelölt égés, maródás vagy fagyás következményei	*		*
T9590	K.m.n. égés maródás vagy fagyás következményei	*		*
T96H0	Kábítószeres, gyógyszerek, biol.anyagok okozta mérgezés következményei	*		*

T97H0	Elsősorban nem gyógyszer-anyagok okozta mérgezés következményei	*		*
T9800	A testnyílásokon át bejutó idegen test következményei	*		*
T9810	Egyéb és k.m.n. külső okok következményei	*		*
T9820	A trauma bizonyos szövődményeinek következményei	*		*
T9830	Az orvosi (sebészi) kezelés szövődményeinek következményei, m.n.o.	*		*
Y8500	Motoros járműbaleset következményei			*
Y8590	Egyéb és k.m.n. közlekedési baleset következményei			*
Y86H0	Egyéb balesetek következményei			*
Y8700	Szándékos önártalom következményei			*
Y8710	Testi sértés következményei			*
Y8720	Nem meghatározott szándékú esemény következményei			*
Y8800	Kezelés során adott gyógyszerek-biol.anyagok reakcióinak következménye			*
Y8810	Műtéti-gyógykezelési eljárás során a betegnél fellépő baleset követk.			*
Y8820	Diagnosztizálás-gyógykezelés orvosi eszközei okozta baleset követk.			*
Y8830	Műtéti-gyógykezelési rendell. reakció vagy későbbi szövődmény követk.			*
Y8900	Törvényes beavatkozás következményei			*
Y8910	Háborús cselekmények következményei			*
Y8990	K.m.n. külső ok következményei			*
Z3020	Sterilizálás		*	

## Jelmagyarázat:

JEL: Ha fődiagnózisként „†” jelű BNO került kódolásra, minden esetben kötelező annak valamelyik „\*” jelű párját „K” típusjelzéssel kódolni.

CSAK “P” JELŰ (MŰTÉTES) HBCS-BEN ELFOGADOTT: Azon BNO kódok, amelyek csak műtétes HBCs-ben fogadhatók el ellátást indokló fődiagnózisként.

CSAK “K” TÍPUSJELLEL KÓDOLHATÓ: a fődiagnózis kiegészítő kódjaként jelenthető BNO kódok

## 4. melléklet a 10/2012. (II. 28.) NEFMI rendelethez

## Az aktív fekvőbeteg-ellátás beavatkozásainak listája

KÓD	MEGNEVEZÉS	BESOROLÁSI SZEMPONT
00001	Ápolási tevékenység	
00015	Krónikus ellátás	
00017	Központi idegrendszeri sérültek és tartós légzésbénultak rehabilitációs ellátása	
00019	Rehabilitációs ellátás "A" minősítésű	
00020	Rehabilitációs ellátás "B" minősítésű	
00021	Rehabilitációs ellátás minősítés nélküli	
00022	Pályázati úton befogadott hospice ellátás	
01000	Gerinc belső fixációs implantátum	
01001	HALO-készülék	*
01010	Scoliosis implantátum	*
01020	Vállprotézis (totál)	*
01040	Perifériás erek vascularis stentje	*
01041	Hepatobiliaris stent	
01050	Cochlearis implantátum	
01062	Érprotézisek gyűrűs vagy külső spirál erősítéssel (egyenes protézis, Y protézis)	
01063	Érprotézis dialízis shunt készítéséhez	
01071	Felnőtt és gyermek-szívűtékekhez használt szívstabilizátor és tartozékai	
01080	Felnőtt szívűtékekhez használt oxigenátor csőkészlettel	
01081	Gyermek szívűtékekhez használt oxigenátor csőkészlettel	
01090	Pacemakerek, implantálható kardioverter-defibrillátorok és elektrodáik	
01100	PTCA katéter (készlettel)	
01110	Szívbillentyűk (mű, biológiai)	
01120	Valvuloplasztikai ballonkatéter	*
01121	Transzseptális katéter	*
01122	Szívkatéterrel behelyezhető septum defectus occluder set	*
01123	Kardiológiai ablációs katéterek	*
01124	Kardiológiai elektroanatómiai térképező katéter	*
01130	Ventriculo-atrialis shunt, ventriculo-peritonealis shunt, lumbo-peritonealis shunt	
01140	Peritoneo-venosus shunt	
01150	Transjuguláris, intrahepatikus porto-cavalis shunt (TIPS)	
01160	Implantálható tart. vénakatéter tart. citoszt. kez. részesülők szám-ra	
01170	1 v.2 lumenű femorocerebralis vezető katéter mikrokatéter bevez.-hez	*
01171	Drót vezérelt femorocerebr.mikrokatéter neuro-endovascularis beav.-hoz	*
01172	Áramlásvezérelt femorocerebralis mikrokatéter neuro-endovasc. beav.hoz	*
01173	Mikrovezetődrót drótvezérelt mikrokatéterhez neuro-endovasc. beav.-hoz	*
01174	Szabadon bevezethető mikrospirálok intracranialis érképletek zárásához	*
01175	Kontrolláltan leválasztható mikrospirálok intracran. erek zárásához	*
01176	Kontrolláltan leválasztható mikroballon intracran.érképletek zárásához	*
01177	Intravascularis stent intracranialis erek angioplasztikájához	*
01178	Mikro-ballonkatéter intracranialis erek angioplasztikájához	*
01179	Intraart.alk.fibrinolyticum intracran. ér superselect.fibrinolysiséhez	*
01180	Oszt.méretű embolizációs részecskék intracran.intraspin.ér embolis.hoz	*
01181	Folyékony embolizáló rendszer agyi érmalformációk zárására	*
01182	Vasculáris stent nyaki nagyerek angioplasztikájához	*
01183	Ballon katéter nyaki nagyerek angioplasztikájához	*
01184	Distális védőeszköz nyaki nagyerek angioplasztikájához	*
01190	Kis ellenállású hangprotézis	
01191	Agytörzsi hallásjavító implantátum	*
01200	Szaruhártya implantátum (nem biológiai)	

01201	Műlencse	*
01202	Szemgödri implantátum	*
01203	Hajlítható műlencse	*
01204	Orbitális implantátum	
01301	Totál csípőprotézis cementes	*
01303	Totál csípőprotézis (hibrid)	*
01304	Részleges, cementes csípőizület (szár és fej)	*
01305	Részleges, cementes csípőizület (vápa)	*
01306	Cervicocapitalis protézis	*
01307	Cervicocapitalis fej	*
01311	Totál csípőprotézis, cement nélkül	*
01313	Részleges, cement nélküli csípőizület (szár és fej)	*
01314	Részleges, cement nélküli csípőizület (vápa)	*
01315	Nagy Herbert csavar	*
01316	Medencestabilizáló hátsó csavar	*
01319	Részleges csípőizület (kizárólag fej)	*
01321	Unicondyláris félszánkó térdprotézis	*
01322	Unicondyláris szánkó térdprotézis	*
01331	Totál térdprotézis	*
01332	Bicondyláris térdprotézis	*
01338	Maxillo-faciális belső fixációs eszközök	
01339	Gyógyszerkibocsátó coronaria stent	
01340	CAD-CAM eljárással tervezett koponya- és arccsontpótló eszközök	
01341	Csuklóprotézis	*
01342	Térdszalag protézis (nem biológiai)	*
01343	Maxillo-faciális helyreállító protesisek	
01344	Coronaria stent (önálló vagy katéterrel egybeépített)	*
01346	Implantálható tartós ér- és epiduralis katéter	
01347	Könyök protézis	*
01348	Vállizületi hemiprotézis	*
01349	Mamma protézis	
01350	Tissue expander, extender	
01351	Mély-rectum és nyelőcső műtétek során használt anastomosis-varrógépek és tárak	
01352	SADDLE nyereg protézis	
01353	Ujjizületi protézis	*
01354	Kéztöcsont protézis	*
01355	Radius fejecs protézis	*
01356	Ulnavég protézis	*
01357	Spacer protézis	*
01358	Öntágló fémstent az epeutak, pancreas vezeték területén történő felhasználásban	*
01359	Öntágló fémstent a nyelőcső területén történő felhasználásban	*
0135C	Tüdőműtét során használt varrógépek és tárak	
0135D	Varrógép Longo szerinti aranyér műtéthez	
0135E	Egyszer használatos eszköz vacuum core biopszia (VCB) Mammotome-hoz	
01360	Injektálható implantátum a vesico-ureterális reflux és az inkontinencia kezeléséhez	
01370	Végtagmegőrző endoprotézis (rosszindulatú alapbetegség kezelésében)	
01380	Hunter ínprotézis	*
01401	Biológiai implantátum (konzerv csont)	
01402	Biológiai implantátum (porc)	
01403	Biológiai implantátum (ín)	
01404	Biológiai implantátum (szaruhártya)	*
01405	Biológiai implantátum (keratinocyta)	
01406	ÉR homograft	*
01407	Biológiai implantátum (konzervált amnion)	*
01409	Biológiai implantátum, egyéb (kivételek: csont, porc, ín, szaruhártya, keratinocyta)	
01500	Műanyag háló hasfali sérv műtétjéhez	*
01501	Aorta stent-graftok	

01502	Szembetegségek kezeléséhez szükséges Ruthenium applikátor	
01503	Műanyag keratoprotézis	
01504	Intraaortikus ballonpumpa	
01505	Percután rádiófrekvenciás máj-tumor ablációs eszköz	
01506	Baclofen-pumpa	
01507	Légúti stentek	
01508	Mély agyi stimulátor (pacemaker)	
01509	Urethra stent	
01510	Hereprotézis	
01511	Inkontinencia szalag	*
01512	Műanyag háló lágyéktáji sérv műtétjéhez	*
01513	Műanyag háló laparoscopos hasfali sérv műtétjéhez	*
01514	Ureter stent	
01515	Égési sérültek ellátásához használt Alلودerm bőrpótló készítmény	
01516	Égési sérültek ellátásához használt Integra bőrpótló készítmény	
01517	Vékonybél endoszkópos kapszula	
01518	Antiglaucoma shunt implantátum	*
01519	Antiglaucoma fascia lata implantátum	*
01520	Gerincvelői stimulátor (pacemaker)	
01521	Műszív egyszer használatos eszközei transzplantációra váró betegnél	*
06010	Trastuzumab	
06011	ALIMTA (pemetrexed) 500 mg por oldatos infúzióhoz való koncentrátum	
06012	ALIMTA (pemetrexed) 100 mg por oldatos infúzióhoz való koncentrátum	
06013	Gefitinib	
06014	Cetuximab	*
06015	Pemetredex	
06016	Bevacizumab	
06030	Agalsidase beta	
06031	FABRAZYME (beta agalsidase) 35 mg por oldatos infúzióhoz való koncentrátumhoz	
06032	REPLAGAL (agalsidase alfa) 1 mg/ml koncentrátum oldatos infúzióhoz (1 ml)	
06033	REPLAGAL (agalsidase alfa) 1 mg/ml koncentrátum oldatos infúzióhoz (3,5 ml)	
06034	XIGRIS (aktivált alfa drotrekogin) 5 mg por oldatos infúzióhoz	*
06035	XIGRIS (aktivált alfa drotrekogin) 20 mg por oldatos infúzióhoz	*
06036	AVASTIN (bevacizumab) 25 mg/ml koncentrátum oldatos infúzióhoz (4 ml)	
06037	AVASTIN (bevacizumab) 25 mg/ml koncentrátum oldatos infúzióhoz (16 ml)	
06038	Nelarabin	
06040	Ranibizumab	*
06041	Verteporfin	*
06050	Cetrolizumab	
06051	Etanercept	
06052	Adalimumab	
06053	Infliximab	
06054	Tocilizumab	
06055	Golimumab	
06056	Ustekinumab	
06057	Abatacept	
06058	Rituximab	
06059	Ibritumomab tiuxetan	
06060	Bortezomib	
06061	Lapatinib	
06064	Agalsidase alfa	
06065	Alemtuzumab	
06066	Alteplase	*
06067	Plerixafor	
12060	Lumbálpunkció	
12061	Ciszterna punkció	

12062	Lumbal v.cysterna punctio + levegő)kontrasztöltés	
12070	Standard EEG	*
1207E	EEG során alkalmazott egyéb próbák (egyenként)	*
1207K	EEG monitorizálás (24 órás), kazettára	
1207L	EEG monitorizálás (24 órás), videóra	*
12091	Kiváltott válasz vizsgálatok (Retinographia, Visuális, Acusticus, Somatosensoros)	*
12094	Kiváltott potenciál térképezés	*
12218	OGYI engedély alapján végzett indikáción túli kezelés	
12219	Fotodinámias kezelés Verteporfin festékkel	*
12220	Ranibizumab intravitreális injekciója	*
12393	Kiváltott potenciál audiometria (ERA, BERA, CERA, MLR)	
1239A	Emissio otoacusticus transiens et distortio	
12488	Oropharyngealis dysphagia vizsgálata	
12601	EKG végtag és mellkaselvezetéssel	*
12602	EKG surface mapping	*
12603	EKG vektorkardiográfia v. Frank-féle elvezetések	*
12604	EKG telemetriával	*
12605	EKG Holter monitorizálása	*
12610	EKG nyelőcső elektróddal	*
12620	EKG kerékpár terheléssel	*
12621	EKG futószalag terheléssel	*
12622	EKG hand-grip terheléssel	*
12623	EKG katéteres terheléssel	*
12624	EKG gyógyszeres terheléssel	*
12625	Kamrai utópoteenciál mérése	*
12626	EKG dipiridamol terheléssel	*
12627	EKG dobutamin terheléssel	*
12629	Impedancia EKG vizsgálat	*
12650	EKG His-köteg vizsgálata	*
12655	ZSAZ (zsíryanycsere-zavar) felismerése és kezelése	
12660	Szívkatéterezés alapvizsgálat	*
12730	Szívkatéterezés, vénás percután behatolással	*
12731	Szívkatéterezés, vénás feltárásos behatolással	*
12740	Szívkatéterezés, vénás transseptális behatolással	*
12750	Szívkatéterezés, egyéb artériás percután behatolással	*
12751	Szívkatéterezés, artéria femorális behatolással	*
12752	Szívkatéterezés, artéria brachiális behatolással	*
12754	Szívkatéterezés, artériás feltárásos behatolással	*
12760	Oxygen consumptio számítás szívkatéterezés alapján	
12780	Szívkatéterezés-transzthoracalis behatolással	*
14001	Biopsia glandulae suprarenalis, UH vezérelt	
14002	Biopsia glandulae suprarenalis, CT vezérelt	
14010	Intracranialis képlet percutan biopsziája	
14011	Intracranialis képlet percutan biopszia, UH vezérelt	*
14020	Biopsia nervi periferialis percutanea	
14240	Biopsia myo/endocardii transvenosa ventr.dextri	
14241	Biopsia myo/endocardii transseptalis ventr.sin.	
14270	Biopsia lienis percutanea	
14271	Biopsia lienis percutanea, UH-vezérelt	
14272	Biopsia lienis percutanea, CT-vezérelt	
14540	Biopsia hepatis percutanea	*
14542	Biopsia hepatis percutanea, CT vez.	
14551	Biopsia pancreatis percutanea, UH.vez.	
14552	Biopsia pancreatis percutanea, CT.vez.	
14600	Biopsia renis percutanea	
14601	Biopsia renis percutanea, UH.vez.	
14602	Biopsia renis percutanea, CT.vez.	

14603	Biopsia renis percutanea radiol.	
14610	Biopsia ureteris	
14620	Biopsia vesicae urinariae	
14630	Biopsia prostatae per rectum seu percutanea	
14631	Biopsia prostatae per rectum seu percutanea, UH vezérléssel vagy anélkül	
14651	Biopsia testis	
14652	Biopsia epididimis	
14653	Biopsia funiculi spermatici	
14670	Biopsia renis transplantatus	
14671	Biopsia renis transpl.percutanea, UH vezérelt	
14672	Biopsia renis transpl.percutanea, CT vezérelt	
14701	Biopsia ovarii, UH vezérelt	
14702	Biopsia ovarii, CT vezérelt	
14703	Aspiratio ovarii p.fertilisationem artef.USG.dir.	*
14710	Biopsia endometrii	
14780	Chorion biopsia	*
14781	Chorion biopsia, transvaginalis, UH vezérelt	*
14782	Chorion biopsia, transabdominalis, UH vezérelt	*
14790	Magzati szerv biopsia, UH vezérelt	
14791	Magzati vérvétel, UH vezérelt	
15020	Biopsia musculi peroperatíva	
15030	Biopsia ossis peroperatíva	
15100	Biopsia intracraniális preoperatíva	
15110	Biopsia intraspinalis operatíva	
15120	Biopsia nervi periferialis peroperatíva	
15290	Biopsia musculi oculi peroperatíva	
15291	Biopsia intraorbitalis peroperatíva	
15360	Orrmelléküregek sebészi (feltárásos) biopsiája	
15410	Biopsia linguae operatíva	
15430	Száj vestibulum feltárásos biopsia	
15440	Szájpad és uvula sebészi biopsia	
15460	Oropharynx feltárásos biopsia	
15470	Hypopharynx feltárásos biopsia	
15480	Epipharynx feltárásos biopsia	
15500	Biopsia diaphragmae	
15510	Biopsia hepatis operatíva	
15511	Biopsia hepatis operatíva, UH.vez.	
15520	Biopsia choledochi et/seu duct.hepatici operatíva	
15530	Biopsia pancreatis operatíva	
15531	Biopsia pancreatis operatíva, UH.vez.	
15532	Biopsia pancreatis operatíva (ABC)	
15540	Biopsia ventriculi intraoperatíva	
15550	Biopsia intestini tenui intraoperatíva	
15560	Biopsia intestini crassi intraoperatíva	
15570	Biopsia recti intraoperatíva	
15600	Biopsia renis intraoperatíva	
15601	Biopsia renis intraoperatíva (ABC)	
15610	Urethra feltárásos biopsia	
15630	Prostata feltárásos biopsia	
15640	Penis feltárásos biopsia	
15700	Ovarium v. adnexum feltárásos biopsia	
15701	Biopsia ovarii laparoscopica	
15800	Biopsia pericardii intraoperatíva	
15810	Biopsia mediastini intraoperatíva	
15811	Biopsia thymi intraoperatíva	
15812	Biopsia laesionis mediastinalis intraoperatíva	
15813	Biopsia pulmonis intraoperatíva	



15814	Biopsia pleurae intraoperatíva	
15815	Biopsia lymphoglandulae mediastinalis intraop.	
15816	VATS pleura biopsia és pleurodesis	
15817	VATS tüdőbiopsia	
15818	VATS staging, nyirokcsomó biopsia	
15820	Exploratio et biopsia gl. thyreoideae	
15821	Exploratio et biopsia gl. parathyreoideae	
15822	Biopsia glandulae thyreoideae	
15830	Biopsia glomi carotici	
15840	Biopsia glandulae suprarenalis operatíva	
16303	Endoszkópos intubáció	*
1630B	Oesophagoscopia+tubus behelyezés	
16320	Oesophagogastrosocopia	*
16330	Gastrosocopia	*
16338	Pancreato-cysto-gastrostoma endoscopica	*
1633D	Gyomor endoszkópos UH vizsgálata	*
16361	Endoscopos sphincterotomia	*
16362	Endoscopos nasobiliaris drénezés	*
16363	Endoscopos kőextractio	*
16365	Endoscopos pancreas pseudocystostomia (cystogastrostomia és cystoduodenostomia)	*
16367	Wirsungotomia endoscopica et dilatatio eadem	*
16368	Endoscopos epekőeltávolítás	*
16401	A vékonybél kapszulás endoszkópiája	
16510	Pyelosocopia merev eszközzel	*
16511	Pyelosocopia flexibilis eszközzel	*
16550	Urethro-cystosocopia	*
16611	Fallosocopia laparoscopica	*
16612	Fallosocopia transvaginalis	
16701	Angiosocopia intraoperatíva	
16910	Thoracosocopia	
16919	Cardiosocopia	
16920	Gastro-oesophagosocopia, gastrotomia révén	
16930	Enterosocopia, enterotomia révén	*
16940	Laparoscopica	*
16941	Laparoscopica hydrotubatioval	*
16942	Biopsia lymphoglandulae laparoscopica	
16943	Biopsia laparoscopica	
16944	Laparosocopos pete aspiratio	
16950	Kiegészítő pont intraoperatív endosocopiaért	
16951	Choledochosocopia	*
16960	Culdosocopia	
16970	Arthrosocopia	*
16971	Arthrosocopia csuklón	*
16972	Arthrosocopia könyökön	*
16973	Arthrosocopia vállon	*
16980	Ventriculosocopia, intracranialis	*
16981	Intraspinalis endosocopia	
17200	Intracardiális nyomások regisztrálása	
17210	Perctérfogat mérés (katéteres)	
17230	Shunt keringés kimutatása katéterezéssel	
17240	Perctérfogatomérés terheléssel, katéterezés alatt	
17330	Portalis vénás nyomás és keringés vizsgálata	
18420	Pericardiocentesis	
18460	Punctio et/seu aspiratio renis diagnosticus	*
18461	Punctio et/seu aspiratio renis diagnosticus, UH.vez	*
18462	Punctio et/seu aspiratio renis diagnosticus, CT.vez	*

18500	Punctio et/seu aspiratio cystae diagnosticus	
18523	Punctio parametrii	
18524	Punctio parametrii, UH.vez.	
18590	Vékonytű aspirációs biopszia	
18600	Vérvétel selectív vénás katéterrel	
18610	Vese véna diagn. katéterezése és vérminta vétel	
18620	Mellékvese véna diagn. katéterezés és vérminta vétel	
19190	Mikrobiol. mintavétel liquorból	*
19204	Pszichodiagnosztikai elemző exploráció	*
19205	Pszichodiagnosztikai exploráció teszt előtt	*
19214	Kognitív térképezés terápia megalapozásához	*
19217	Viselkedéstérképezés, kezelés megalapozásához	*
1929E	Bender-Gestalt-féle neuropszichiátriai teszt	*
19302	Színes Raven-vizsgálat	*
1932H	Duss-féle meseteszt	*
19332	Pieron-féle figyelemvizsgálat	*
1938A	Intelligenciavizsgálat HAWIK szerint	*
21202	Vérgáz analízis	*
21292	C-13/C-14 CO2 meghatározás kilégzett levegőből	
21520	Réz meghatározása	*
22701	Haemoglobin kimutatása liquorban kémiai módszerrel	*
22741	Liquor összfehérje meghatározása	*
22742	Liquor elfo	*
22743	Liquor albumin meghatározása	*
22744	Liquor elfo immunfixálással	*
22745	Liquor IgG meghatározása	*
22746	Liquor/serum albumin és IgG arány számítása	*
22761	Liquor direkt spektrofotometria	*
22781	Liquor sejtszám meghatározása	*
25065	Punktátum, liquor, genny tenyésztése, csak aerob	*
25510	Cadaver donor vércsoport és virológiai vizsgálatai	
26031	Komplement kötési reakció, liquor KKR	*
2628D	Helicobacter AT meghatározása	
26390	Escherichia AG kimutatása liquorban	*
26391	Neisseria AG kimutatása liquorban	*
26392	Haemophilus AG kimutatása liquorban	*
26450	Cadaver donor immunológiai (HLA) vizsgálatai	
26604	Acetilkinolin receptor elleni antitest kimutatása	*
2661C	Kettősszálú DNS elleni antitest meghatározása	*
2662S	Paraneoplasztikus neurológiai marker vizsgálat	
26653	DNS AAT kimutatás (agglutináció)	*
26655	DNS AAT mennyiségi meghatározása	*
28945	Western Blotting	*
29000	Szövetteni vizsgálat a szokásos feldolgozási módszerrel	
2903M	Liquor nephelometria	*
29700	Boncolás teljes belszervi vizsgálat	*
29703	Boncolás probléma orientált, részleges belszervi vizsgálatokkal	*
29706	Hatósági és igazságügyi orvosi boncolás	*
29790	Boncolás utáni szövettani vizsgálat	*
29791	Minimálisan egy szövetszövetminta vétele és megőrzése parafinblokk formájában	
29799	Leoltás kórbonctani anyagból	*
29920	Chromosoma analízis rövid idejű sejtenyészéssel	*
29930	Chromosoma analízis hosszú idejű sejtenyészéssel	*
29991	DNS cytometria	*
29999	Pathológiai másodvélemény	
30642	Besugárzás tervezése, külső, számítógépes, 3D	
30643	Stereotacticus sugárseb.teleth.terv., kézi / target	

30644	HDR AL kezelés, emlő, egy alkalom	*
30645	HDR AL kezelésre intraoperatív v. percután katéter behelyezéssel	*
30646	LDR/MDR AL-kezelés, emlő, egy alkalom	*
30647	LDR/MDR AL-kezelés, intraoperatív katéteren át, egy alkalom	*
30702	Permanens implantációs prosztata brachyterápia (PIPB)	*
31660	Gerinc, teljes AP felvétel	
32031	Cysternographia	
32050	Pneumo-encephalographia	
32461	Irrigoscopiával vezérelt desinvaginatio	*
32520	Myelographia	
32531	Urographia anterograd	*
32550	Pyelographia retrograd	*
32551	Pyelographia transrenalis	
32582	Corpus cavernosum kontrasztanyagot rtg. vizsgálata	
32620	Cholangiographia peroperatíva	*
32621	Cholangiographia peroperatíva choledochoscopica	*
32630	Cholangiographia percutanea transhepatica (PTC)	*
32631	Percutan transhepaticus drainage (PTD)	*
32660	Endoscopos retrograd cholangiopancreatographia (ERCP)	*
32661	ERP pancreatographia endoscopica	*
32667	ERCP cholangioscopiával	*
33030	Szívüregek és coronáriák DSA-ja	*
33031	Központi IR extracranialis és intracranialis ereinek DSA-ja	*
33032	Egyéb erek DSA-ja, (szívür. és coron., és a közp. idegr. erei kivét.)	*
33070	Aortographia arcus aortae	
33071	Arteriographia direkt punkcióval	
33072	Arteriographia intracranialis	
33073	Arteriographia intracranialis selectiv	
33074	Arteriographia reg. capitis/colli superselectiva	
33075	Venographia	
33110	Coronarographia	*
33114	Coronarographia selectiva	*
33133	Angiocardiographia partis dextri cordis	
33140	Egy szívüreg vagy nagy ér angiographia	
33143	Angiocardiographia partis sinistri cordis	
33149	Haemodinamika (diagnosztikus katéterezés)	*
33153	Angiocardiographia partium utriusque cordis	
33182	Aorta-valvulographia	
33183	Cardioangiographia negatív kontrasztanyaggal	
33300	Aortographia abdominalis	
33304	Angiographia thoracalis	
33305	Angiographia translumbalis sec. Dos Santos	
33306	Angiographia arteriae renalis	
33307	Angiographia arteriae axillaris	
33308	Angiographia extremitatis superioris	
33340	Szelektív arteriographia - első ág, egy irány	
33341	Szelektív arteriographia - további ágak, áganként	
33345	Angiographia selectiva arteriae suprarenalis	
33346	Angiographia pelveos minoris	
33347	Angiographia selectiva pelveos minoris	
33348	Angiographia extremitatis inferioris	
33351	Szuperszelektív arteriographia - további ágak, áganként	
33362	Angiographia superselectiva pelveos minoris	
33551	Phlebographia venae cavae superioris	
33552	Spleno-portographia	
33560	Szelektív venographia - első ág, egy irány	
33631	Phlebographia vv. suprarenalis	

33632	Phlebographia venae renalis	
33650	Port behelyezés kemoterápiához arteriába, percutan	
33660	Kemoterápia-szuperszelektív + embolizáció/első ág	*
33720	Kemoterápia-szuperszelektív + embol./további ágak	*
33740	Phlebographia extremitatis inferioris	
33750	Phlebographia extremitatis superioris	
33801	Lymphographia capitis	
33811	Lymphographia colli	
33820	Kemoterápia általában	*
33821	Lymphographia thoracis	
33831	Lymphographia abdominis	
33841	Lymphographia pelveos et retroperitonei	
33850	Kemoterápia-szelektív	*
33851	Lymphographia extremitatis superioris	
33852	Intracranialis superselectiv chemotherapia	
33860	Kemoterápia-szuperszelektív	*
33861	Lymphographia extremitatis inferioris	
33870	Kemoterápia-haemofiltratio	*
33880	Kemoterápia-szelektív + embolizáció	*
33891	Lymphographia mammae	
33910	Kemoterápia-minden kontroll angiographia	*
33911	Kontroll angiographia	
33933	Intracranialis superselectiv thrombolysis	*
33970	PTCA	*
33971	PTCA - második és további elváltozásért kieg.pont	
33972	PTCA - LASER alkalmazás kieg.pont	
33973	Insertio endoprothesis intravascularis p.angiogr.	*
33974	Coronaria stent beültetés	*
33975	Percután stent beültetés perifériás erekbe	*
33976	Coronaria stent beültetés további coronária ágba	
33981	Coronaria stent beültetés RCA (jobb coronária) ágba	*
33982	Coronaria stent beültetés IVP (r. interventricularis posterior) ágba	*
33983	Coronaria stent beültetés RV (r. retroventricularis) ágba	*
33984	Coronaria stent beültetés LAD-RDA (elülső leszálló) ágba	*
33985	Coronaria stent beültetés D (r. diagonalis) ágba	*
33986	Coronaria stent beültetés CX (r. circumflexus) ágba	*
33987	Coronaria stent beültetés OM (obtus marginalis) ágba	*
33988	Coronaria stent beültetés IM (intermediar) ágba	*
33989	Coronaria stent beültetés LM (bal coronaria fő) ágba	*
3398A	Coronaria stent beültetés bypass ágba	*
33990	Thrombolysis angiographica	*
33991	Idegentest eltávolítás percutan transvasalis úton	*
33992	Percutan transvasalis atherectomia/embolektomia	*
33993	Idegentest eltávolítás art.coronariából percutan transvasc.úton	*
33994	Thrombolysis angiographica streptokinase használatával	*
33995	Thrombolysis angiographica urokinase használatával	*
34410	Agykoponya natív CT vizsgálata	*
34411	Agykoponya CT vizsgálat iv. kontrasztanyag adását követőleg	*
34412	Agykoponya CT vizsgálat natív plusz iv. kontrasztanyag adását követőleg	*
34413	Sella célzott natív CT vizsgálata (vékonyseletes)	
34414	Sella célzott CT vizsgálata natív plusz kontrasztanyagos	
34415	Orbita célzott CT vizsgálata natív (vékonyseletes)	
34416	Orbita célzott CT vizsgálata natív plusz iv. kontrasztanyagos (vékonyseletes)	
34417	Belső fül célzott CT vizsgálata natív (vékonyseletes)	
34418	Belső fül célzott CT vizsgálata natív plusz iv. kontrasztanyag adását követőleg	
34421	Arckoponya CT vizsgálata natív plusz kontrasztanyag adását követőleg	
34422	Arckoponya CT vizsgálata natív	

34424	Gerinc CT vizsgálata (min. 2 csigolya segmentum) natív	*
34425	Gerinc CT vizsgálata (min. 2 csigolya segmentum) iv. kontrasztanyag adását követőleg	*
34427	Gerinc CT vizsgálata (min. 2 csigolya segmentum) natív plusz iv. kontrasztanyag adását követőleg	*
34430	Nyaki lágyrész CT vizsgálata natív	
34431	Nyaki lágyrész CT vizsgálata iv. kontrasztanyag adását követőleg	
34432	Nyaki lágyrész CT vizsgálata natív plusz iv. kontrasztanyag adását követőleg	
34440	Mellkas CT vizsgálata natív	*
34441	Mellkas CT vizsgálata iv. kontrasztanyag adását követőleg	*
34442	Mellkas CT vizsgálata natív plusz iv. kontrasztanyag adását követőleg	*
34450	Teljes has CT vizsgálata natív	*
34451	Teljes has CT vizsgálata iv. kontrasztanyag adását követőleg	*
34452	Teljes has CT vizsgálata natív plusz iv. kontrasztanyag adását követőleg	*
34453	Teljes has és medence CT vizsgálata natív	*
34454	Teljes has és medence CT vizsgálata natív és iv. kontrasztanyag adását követőleg	*
34460	Medence CT vizsgálata natív	*
34461	Medence CT vizsgálata iv. kontrasztanyag adását követőleg	*
34462	Medence CT vizsgálata natív és iv. kontrasztanyag adását követőleg	*
34470	Végtag CT vizsgálata natív	
34471	Végtag CT vizsgálata iv. kontrasztanyag adását követőleg	
34472	Végtag CT vizsgálata natív plusz iv. kontrasztanyag adását követőleg	
34473	Intracraniális képlet percutan biopszia, CT vezérelt	*
34474	Biopsia pulmonis transthoracalis, CT vezérelt	
34475	Biopsia prostatae percutanea, CT vezérelt	
34476	Haspunkció, CT vezérelt	
34480	Kiegészítő pont has vagy medence CT vizsgálata iv. kontrasztanyag adását követőleg (két vagy háromfázisú sorozat elkészítése esetén)	
34490	CT angiográfia koponya	
34491	CT angiográfia nyak	
34492	CT angiográfia mellkas	
34493	CT angiográfia teljes has	
34494	CT angiográfia medence	
34500	Csont denzitometria CT vizsgálat	
34611	3D CT vizsgálat besugárzás tervezéshez	
34620	CT vizsgálat alapú virtuális endoszkópia	
34630	CT vezérelt intervenció core biopszia	
34631	CT vezérelt intervenció, citológiai mintavétel vagy folyadék aspiráció	*
34632	Aspiratio hepatis CT vezérelt	
34640	CT vezérelt intervenció, tartós drenázs	*
34914	Agykoponya natív MR vizsgálat	*
34915	Agykoponya MR vizsgálat natív plusz iv. kontrasztanyag adását követőleg	*
34916	Sella célzott MR vizsgálata natív	
34917	Sella célzott MR vizsgálata natív plusz kontrasztanyag	
34918	Orbita célzott MR vizsgálata natív	
34919	Orbita célzott MR vizsgálata natív plusz iv. kontrasztanyag	
34920	Belső fül célzott MR vizsgálata natív	
34921	Belső fül célzott MR vizsgálata natív plusz iv. kontrasztanyag adását követőleg	
34922	Arckoponya MR vizsgálata natív	
34923	Arckoponya MR vizsgálata natív plusz kontrasztanyag adását követőleg	
34924	Gerinc MR vizsgálata natív gerinc	*
34925	Gerinc MR vizsgálata iv. kontrasztanyag adását követőleg	*
34926	Gerinc MR vizsgálata natív plusz iv. kontrasztanyag adását követőleg	*
34927	Nyaki lágyrész MR vizsgálata natív	
34928	Nyaki lágyrész MR vizsgálata iv. kontrasztanyag adását követőleg	
34929	Nyaki lágyrész MR vizsgálata natív plusz iv. kontrasztanyag adását követőleg	
34930	Mellkas MR vizsgálata natív	*

34931	Mellkas MR vizsgálata iv. kontrasztanyag adását követőleg	*
34932	Mellkas MR vizsgálata natív plusz iv. kontrasztanyag adását követőleg	*
34933	Teljes has MR vizsgálata natív	*
34934	Teljes has MR vizsgálata iv. kontrasztanyag adását követőleg	*
34935	Teljes has MR vizsgálata natív plusz iv. kontrasztanyag adását követőleg	*
34936	MR kolangiográfia	
34937	Teljes has és medence MR vizsgálata natív	*
34938	Teljes has és medence MR vizsgálata natív plusz iv. kontrasztanyag adását követőleg	*
34939	Medence MR vizsgálata natív	*
34940	Medence MR vizsgálata iv. kontrasztanyag adását követőleg	*
34941	Medence MR vizsgálata natív plusz iv. kontrasztanyag adását követőleg	*
34942	Ízület, végtag MR vizsgálata natív	
34943	Ízület, végtag MR vizsgálata iv. kontrasztanyag adását követőleg	
34944	Ízület, végtag MR vizsgálata natív plusz iv. kontrasztanyag adását követőleg	
34945	Emlő MR vizsgálata natív	
34946	Emlő MR vizsgálata iv. kontrasztanyag adását követőleg	
34947	Emlő MR vizsgálata natív plusz iv. kontrasztanyag adását követőleg	
34948	MR angiográfia iv. kontrasztanyag adása nélkül	
34949	MR angiográfia, iv. kontrasztanyag adásával	
34950	3D MR vizsgálat besugárzás tervezéshez	
34951	MR vizsgálat alapú virtuális endoszkópia	
34952	Szív MR vizsgálat natív EKG vezérelt	
34953	Szív MR vizsgálata natív plusz iv. kontrasztanyag adását követőleg (EKG vezérelt)	
34954	MR spektroszkópia vizsgálat in vivo	
34955	MR vezérelt intervenció core biopszia	
34956	MR vezérelt intervenció citológiai mintavétel vagy folyadék aspiráció	*
34957	MR vezérelt intervenció tartós drenázs	*
34958	Endokavitális MR vizsgálat	
35205	Pajzsmirigy maradványszövet stimulációja rhTSH kezeléssel	*
3521A	Perfúziós tüdőszcintigráfia	
3521D	Szívizom perfúzió vizsgálata TlCl-dal (1 időpontban)	
35221	Szívizom perfúzió vizsgálata TlCl-dal (2 időpontban)	
3524A	Nyirokcsomó-nyirokút szcintigráfia	*
3524C	Pótlék intraoperatív gamma szondával végzett mérésért	
3530B	Liquor keringés izotópvizsgálata	*
3531B	Radioventriculographia first passage + EKG kapuzás	*
3531C	Radioventriculographia equilibriumban + EKG kapuzás	*
3531D	Kiegészítés: terheléses radioventriculográfia equilibriumban	*
35614	Szívizom perfúzió EKG kapuzott SPECT vizsgálata	*
3562A	Szívizom perfúzió SPECT vizsgálata Tc-mal	*
35710	Pajzsmirigy tumor, recid. met. kezelés radiojóddal	*
35800	Kezelés RE-186 HEADP-val	*
35810	Kezelés Sr-89 Metastronnal	*
3581A	Szívizom perfúzió SPECT vizsgálata TlCl-dal 1 időpontban	*
3581B	Szívizom perfúzió SPECT vizsgálata TlCl-dal 2 időpontban	*
3581C	Szívizom anyagcsere nyugalmi SPECT vizsgálata	*
3581D	Szívizom anyagcsere terheléses SPECT vizsgálata	*
3581E	Radioventriculográfia equilibriumban EKG kapuzott SPECT-el	*
35820	Radioimmun kezelés	*
35830	Izotópos ízületi kezelés	*
35834	Térdízület izotópos kezelése	*
35840	Polycythaemia rubra P-32 kezelése	*
35850	Kezelés radioizotóppal jelzett esontaffin foszfonát radiofarmakkal	*
3586B	Kiegészítő SPECT/CT vizsgálat	
3590A	Pajzsmirigy hyperfunkció kezelése radiojóddal	*

35910	Tumor FDG vizsgálat SPECT-tel	
35950	Agy PET/CT vizsgálata	
35960	Egésztest PET/CT vizsgálata	
35970	Egy testtájék PET/CT vizsgálata	
3612A	Echocardiographia (M-mód, 2D)	*
3612D	Echocardiographia color Doppler	*
3612G	Echocardiographia magzati szív	*
3612K	Endovascularis UH vizsgálat	
3617A	Duplex UH, nyaki erek	*
3617B	Duplex UH, mellkasi erek, aorta	*
3617C	Duplex UH, hasi erek	*
3617D	Duplex UH, vese	*
3617L	Duplex UH, végtagi erek	*
3617P	Duplex UH, subclavia	*
36199	Ultrasonographia intraoperatíva kieg. pont	
37100	Közelbesugárzás Chaoul/van der Plaats, egy mező	*
37110	Felületi lágy röntgen terápia 10-60 kV, egy mező	*
37120	Félmély röntgenterápia, 60-150 kV, egy mező	*
37130	Mély röntgenterápia 150-400 kV, egy mező	*
37131	Mély rtg. ter. 150-400 kV-ig, masszív rács kezel	*
37200	Lineáris accelerátor, foton 6 MV-ig, egy mező	*
37210	Lineáris accelerátor, foton 7-15 MV-ig, egy mező	*
37211	Lin.acc. fotonterápia, egész test, nagymezős	*
37220	Lineáris accelerátor, foton 16 MV és afelett, egy mező	*
37240	Betatron foton 20 MV felett, egy mezős	*
37271	Kombinált foton tér. (pl.6+23 MV-x), több mezős	*
37283	Sztereotaxiás agyi besugárzás egy göcra (foton)	*
37285	Stereotaxiás agyi sugársebészet, további target	
37286	Agydaganatok interstitiális besugárzása képfúzióval	*
37288	Agyi gammasugár-sebészet	*
37300	Lineáris accelerátor, elektron 5 MeV-ig, egy mező	*
37310	Lineáris accelerátor, elektron 6-10 MeV-ig, egy mező	*
37316	Lin.acc. elektron terápia, totál skin nagymezős	*
37320	Lineáris accelerátor, elektron 11 MeV és felette, egy mező	*
37330	Betatron elektron 20 MeV-ig, egy mezős	*
37340	Betatron elektron 21 MeV felett, egy mezős	*
37371	Kombinált nagyenergiájú elektron th.	*
37510	Cézium-137 teleterápia, egy mező	*
37520	Cobalt-60 teleterápia, egy mező	*
37526	Egésztest telekobalt besugárzás	*
37630	Kontakt besugárzás szemre, béta applikátorral	*
37640	Moulage technika gamma sugárforrással, LDR	*
37650	Moulage technika béta sugárforrással, egy alkalom	*
37660	Moulage egyéb technikával	
37671	Intraocularis kontakt sugárkezelés	*
38100	Radionukl. infiltr. v. infusio koponyába, agyba	*
38110	Radionukl. infiltr. v. infusio a fej-nyaki régióba	*
38120	Radionukl. infúzió pleuralis v. peritonealis	*
38130	Radionuklid endolymphaticus infúzió	*
38140	Radionukl. inf. v. insertio testüregebe	*
38150	Radionuklid szöveti infiltráció	*
38202	Sugárforrás végleges behelyezés hypophysisbe	*
38238	Izotóp intracavitális elhelyezése	*
38307	Rádium tüzdélés, behelyezés, bármilyen testtájon	*
38308	Tüzdélés egyszeri alkalommal (egyéb testtájon), HDR-al kezelés	
38317	Interstitiális izotóp kezelés szájüreg, LDR	*
38321	Interstitiális izotóp kezelés mellkasfal, LDR	*

38331	Interstitialis izotóp kezelés has, medence, LDR	*
38347	Interstitialis izotóp kezelés végtagon, LDR	*
38357	Interstitialis izotóp kezelés nyirokrendszer, LDR	*
38500	Manualis intracav. th. orbita, orrmelléküreg, LDR	*
38515	Manualis intracav. th. epipharynx, LDR	*
38521	Manualis intracav. th. a szájüregben, LDR	*
38540	Manualis intracav. th. uterus/vagina, LDR	*
38550	Manualis intracav. th. hólyag, LDR	*
38562	Manualis intracav. th. rectum, LDR	*
38600	HDR AL kezelés, fej	*
38601	HDR AL kezelés, nyak	*
38602	HDR AL kezelés, fej-nyak (mouflage)	*
38603	LDR/MDR AL kezelés, fej	*
38604	LDR/MDR AL kezelés, nyak	*
38605	LDR/MDR AL kezelés, fej-nyak (mouflage)	*
38610	HDR AL kezelés, oesophagus	*
38611	LDR/MDR AL-kezelés, oesophagus	*
38621	HDR AL kezelés, bronchus (egyutas)	*
38622	HDR AL kezelés, bronchus (többutas)	*
38631	HDR AL kezelés, vagina	*
38632	HDR AL kezelés, uterus	*
38633	HDR AL kezelés, uterus + vagina	*
38634	HDR AL kezelés, parametrium	*
38641	HDR AL kezelés, prosztata	*
38642	HDR AL kezelés, húgyhólyag	*
38652	HDR AL kezelés, rectum	*
38660	After loading, kezelés testüregi műtét kapcsán	
38682	HDR AL kezelés agyi stereotaxias / target	*
38900	Kémiai sugárérzékenyítés	
38910	Kiegészítő pont hyperthermiás sugárérzékenyítésért	
38920	Radioprotektív szerek alkalmazása	
39102	Naveus flammeus kez. Neodymium-YAG-gal v.festéklézerrel 20 négyzetcentiméternél több	*
39122	Laser iridotomia	*
39151	Percut. nephroscopos laser roncsolás veseelv.miaatt	*
39401	UH vezérelt cysta leszívás és sclerotizálás	
39402	UH vezérelt kémiai daganatroncsolás	
39422	Nagyenergiájú lökéshullám kezelés állizületeknél és protézislazulásnál, nagy csőves csontok, gerinc, medence, sarokcsont esetén	*
39430	ESWL-vesekő	*
39431	ESWL-korallkő	*
39432	ESWL-ureterkő	*
39433	ESWL-hólyagkő	*
39479	ESWL-pancreas kő	*
39480	ESWL-epekő	*
43353	Tetanus profilaxis human antitetanusz immunglobulin injekcióval	
4371A	Antibiotikus prophylaxis Single shot	
4371B	Antibiotikus prophylaxis 12 órás	
4371C	Antibiotikus prophylaxis 24 órás	
4371D	Antibiotikus prophylaxis 48 órás	
4371E	Antibiotikus prophylaxis, hosszabb, mint 48 óra	
4371F	Antibiot.prophylaxis single shot, Zinacef-fel	
4371G	Antibiotikus prophylaxis, Claforannal	
4371H	Antibiotikus prophylaxis, Claforan-Klion-nal	
4371K	Antibiotikus prophylaxis, Klion kuppal	
4371L	Antibiotikus prophylaxis, Klion-Zinacef	
44410	Prophylaxis - anticoagulans	



44500	Prophylaxis - steroid	
44811	Pathológiás terhes folyamatos kórházi gondozása	
50100	Punctio ventriculi cerebri, drain	*
50101	Epi-subdur.,intracerebralis tályog punctio/leszívás	*
50102	Intracraniális tumor cysta punctiója	*
50103	Subduralis effusio (csecsemő) punctio és drainge-a	*
50110	Trepanatio cranii, exploratio intracranialis	*
50111	Decompressiv/explorativ craniotomia, craniectomia	*
50112	Decompr./expl. suboccipitasis cranio- craniectomia	*
50113	Osteomyelitises koponyacsont resectio	*
50114	Subdur., subarachn. tér tartós drainage	*
50115	Epi-subdur.,intracerebralis tályog tartós drainage	*
50116	Intracran. epi/subdur. abscessus feltárás, eltávolítás	*
50117	Subduralis haematoma eltávolítása	*
50118	Epiduralis intracranialis haematoma eltávolítása	*
50119	Intracerebralis haematoma eltávolítása	*
5011A	Intracerebellaris haematoma eltávolítása	*
5011B	Subdurális effusio (csecsemőkori) radicalis eltávolítása	*
5011C	Ventriculoscopias terapias beavatkozások	*
50120	Praefrontalis leukotomia	*
50121	Cingulotomia, commissura, corpus callosum incisio	*
50122	Tractotomiák, pediculomotomia, Sjöquist műtét	*
50130	Műtét a törzsdúcok területén, incisio, roncsolás	*
50131	Cryothalamotomia	*
50132	Stereotacticus laesio a törzsduci struktúrákban	*
50140	Topectomia, gyrectomia, decorticatio cerebri	*
50141	Epileptogén focus és zóna excisioja	*
50142	Epileptogén focus és zóna excisioja ECG után	*
50143	Resectio fungus seu prolapsus cerebri	*
50144	Res.abscessus supratentorialis cerebri	*
50145	Res.abscessus cerebellaris	*
50146	Lobectomy cerebri	*
50147	Hemispherectomy	*
50148	Cerebellaris glioma,metastasis,cysta eltávolítása	*
50149	Arnold-Chiari malformatio műtétje	*
5014A	Axialis supratentorialis állománytumor eltávolítás	*
5014B	Agytörzsi állománybeli tumor v. cysta eltávolítása	*
5014C	Suprasellaris tumor transcranialis eltávolítása	*
5014D	Parasagittalis és convexitási meningeoma resectio	*
5014E	Intaventricularis meningeoma eltávolítása	*
5014F	Basis meningeoma/supratent. extracerebr. tumor res.	*
5014G	Hátsó scalai meningeoma eltávolítás suboccipit. feltárással	*
5014H	Pontocerebell. tumor eltávolítása suboccipit. feltárással	*
5014I	Hátsó scala supra-infratent. extracerebr. tumor transtr. eltávolítása	*
5014K	Craniospin. extracerebralis tumor suboccip. eltáv.	*
5014L	Res.transsigmoid.s.translabyr.neurinomae n.acustici	*
5014M	Agykéreg vagy agyhártya incisio	*
50151	Koponyacsont tumor, granuloma eltávolítás	*
50200	Impressió koponyatörés ellátása	*
50201	Nyílt craniocerebralis sérülés komplex ellátása	*
50202	Egyszerű craniostenosis műtétje	*
50203	Calvaria-plastica allo- vagy autografftal	*
50204	Kombinált craniofacialis dysostosis műtéte	*
50210	Duraplastica (cranialis) autolog	*
50211	Duraplastica (cranialis) homo-,heterolog	*
50212	Nasalis liquorrhoea, frontalis basisplastica	*
50213	Otogen liquorrhoea műt.Plast.bas.cranii+mastoidect.	*

50214	A.meningea lekötése, resectioja	*
50215	Intracranialis vénás sinusok reconstructioja	*
50216	Cranialis meningocele és encephalocele reconstuctio	*
50217	Frontobasalis sérülés ellátása	*
50218	Laterobasalis sérülés ellátása	*
50219	Extra-intracranialis arteriás bypass	*
50220	Ventriculo-cysternostomia (Torkildsen műtét)	*
50230	Ventriculo-atrialis shunt beültetés	*
50231	Ventriculo-peritonealis shunt beültetés	*
50232	Ventriculo-cavalis shunt beültetés	*
50240	Ventricularis shunt revisioja	*
50290	Transoralis craniospin.extracrer.tu.eltáv.	*
50291	Transoralis dens resectio	*
50292	Optochiasmalis arachnolysis	*
50300	Hemilaminect. explor. / decompr. + foraminotomia	*
50301	Flavotomia intrasp.ligamentotomia + foraminotomia	*
50302	Decompressio spinalis anterior	*
50303	Decompressio spinalis anterolateralis	*
50310	Radicotomia spinalis extraduralis	*
50311	Radicotomia spinalis intraduralis	*
50312	Spinalis accessorius és C 1-3 radicotomia	*
50313	Spin.intradur. granuloma/absc. incisio	*
50314	Spinalis extra-, intraduralis v.intramedul.haemat.eltáv.	*
50320	Chordotomia laminectomiával	*
50321	Percutan stereotacticus chordotomia	*
50322	Longitudinalis myelotomia	*
50330	Gerincvelői cysta incisioja	*
50331	Syringomyelia incisio, syringo-subarachnoid.shunt	*
50332	Syringo-peritonealis shunt	*
50333	Craniospin. átmenet decompr., IV.kamra kimenet reconstructio	*
50334	Intradur.extramed.dors.spinalis tu. eltávolítása	*
50335	Intradur.extramed.ventr.spin.tu.eltávolítása	*
50336	Cauda-tumороk eltávolítása	*
50337	Intramedullaris tumorok exstirpatioja	*
50340	Gerinctörés csontfragm.kiem., decompr.laminectomia	*
50341	Spinalis dura-graft	*
50342	Spinalis meningocele és myelocele, reconstructio	*
50343	Extra-intr.spin.lipomával komb.meningo-myeloc.műtét	*
50344	Tethered cord műtétje (diastematomyelia is)	*
50345	Spin.epidur. granuloma/absc. resectio	*
50350	Epiduralis és periradicularis cicatrectomia	*
50351	Spinalis arachnolysis, adhesiolysis	*
50360	Lumbalis liquordrainage	*
50361	Lumbo-peritonealis shunt	*
50370	Percutan spinalis gyökroncsolás kémiai szerekkel	*
50371	Percutan spinalis elektro-(thermo-)radicotomia	*
50390	Spinalis neuropacemaker implantatio	*
50400	Excisio nervi intercostalis	*
50401	Trigeminus ág exhaireisise	*
50402	Intraduralis trigeminus (Gasser-duc) radicotomia	*
50403	Trigeminus ág kémiai szerrel történő roncsolása	*
50404	Gasser dúc percutan roncsolása	*
50405	Nervus accessorius neurotomia	*
50406	Periferiás neurotomia, idegexcisio	*
50410	Neurinoma eltávolítása perifériás idegből	*
50411	Plexus brachialis neurinoma eltávolítása	*
50412	N.glossopharyngeus és N.vagus neurinoma eltáv.	*

50420	Epineuralis idegvarrat (mikrosebészet)	*
50421	Perineuralis idegvarrat (mikrosebészet)	*
50422	Sutura epi et perineuralis nervi	*
50423	Reanastomosis nervorum	*
50424	Plexus brachialis ágainak mikrosebészeti varrata	*
50430	Decompressio et adhesiolysis nervi periferiális	
50431	Plexus brachialis decompressio, adhaesiolysis	*
50432	Carpal tunnel felszabadítás	*
50433	Adhaesiolysis plexus brachialis	*
50434	Adhaesiolysis nervi intercostalis	*
50435	Egyéb Tunnel syndromák műtétei	*
50440	Ideg-graft transplantatio (autolog)	*
50441	Ideg-graft transplantatio (homológ)	*
50450	Transpositio nervi periferiális	*
50451	Transpositio nervi facialis	*
50460	Anastomosis cruciatus nervi periferiális	*
50461	Nervus facialis-nervus accessorius anastomosis	*
50462	Nervus facialis-nervus hypoglossus anastomosis	*
50463	Invet.perif.idegsérülés revisio,neurinoma eltáv.	*
50471	Sympathectomia thoracalis chemica	*
50490	Janetta műtét (agyideg decompressio)	*
50491	N.facialis decompressio (canalis n.VII.feltárás)	*
50492	Facialis tic műtétje (decompr.,rostritkítás)	*
50510	Sympathectomia thoracalis	*
50511	Sympathectomia lumbalis	*
50512	Sympathectomia lumbalis bilateralis	*
50513	Sympathectomia epinephrectomiamque	*
50514	Sympathectomia cervicalis (cervicothor.)	*
50515	VATS sympathectomia	*
50520	Injectio in nervus seu ganglion (para)sympathicus	
50521	Ganglion coeliacum roncsolás műtéti úton	
50530	Sutura nervi (para)sympathici	*
50590	Mellékveseállomány transplantatioja az agyba	*
50591	Sympathicus ganglion transplantatioja az agyba	*
50600	Incisio in regio thyreoideae (drain, exploratio)	*
50610	Resectio unilateralis glandulae thyreoideae	*
50611	Excisio adenomae glandulae thyreoideae	*
50620	Resectio lobi utriusque glandulae thyreoideae	*
50630	Thyreoidectomia totalis (near total)	*
50631	Lobectomia glandulae thyreoideae	*
50640	Thyreoidectomia substernalis	*
50641	Thyreoidectomia substernalis c. sternotomiam	*
50642	Thyreoidectomia substernalis c. thoracotomiam	*
50650	Ectopias pajzsmirigy eltávolítása	*
50660	Exstirpatio cystae colli medialis	*
50661	Excisio ductus thyreoglossus	*
50670	Excisio glandulae parathyreoideae s.adenomae eadem	*
50671	Exstirpatio glandulae parathyreoideae thoracalis	*
50680	Exstirpatio glandularum parathyreoidearum totalis	*
50682	Kryoprezervált endokrin szövet autotransplantatio	*
50683	Autotranszplantált endokrin szövet resectio	*
50700	Exploratio glandulae suprarenalis	*
50710	Adrenalectomia seu resectio unilat.gland.supraren.	*
50718	Adrenalectomia seu res.gl.supraren.unilat.laparosc	*
50719	Adrenalectomia seu res.gl.supraren.unilat.kovert.	*
50720	Adrenalectomia bilateralis	*
50721	Adrenalectomia unilateralis et resectio contralat.	*

50722	Resectio glandularum suprarenalium bilateralis	*
50728	Adrenalectomia seu res.gl.supraren.bilat.laparosc.	*
50729	Adrenalectomia seu res.gl.supraren.bilat.konvert.	*
50740	Corpus pineale regio tumorainak eltávolítása	*
50750	Transsphenoidalis hypophysis adenomectomia	*
50751	Transcranialis hypophysis tumor eltávolítás	*
50752	Cryo-hypophysectomia	*
50753	Hypophysectomia	*
50754	Transsphenoid. intra-suprasellaris tumor eltávolítás	*
50761	Rathke-tasak cysta v.cranio Phar. punctio, drainage	*
50770	Thymectomia c. sternotomiam	*
50771	Thymectomia c. thoracotomiam	*
50772	Resectio laesionis thymi /thymectomia partialis/	*
50773	Thymectomia radicalis	*
50780	Transplantatio thymi	*
50790	Endokrin szövet autotransplantacioja	*
50810	Dacryoadenectomia	*
50830	Canaliculus lacrimalis kő, idegentest eltávolítás	*
50831	Dacryocysta kő, idegentest eltávolítás	*
50832	Ductus nasolacrimalis kő, idegentest eltávolítás	*
50840	Incisio sacci lacrimalis	
50841	Membranotomia canaliculi lacrimalis	
50850	Dacryocystectomia	*
50860	Reconstructio canaliculi lacrimalis	*
50870	Dacryocysto-rhinostomia	*
50871	Canaliculo-(dacryocysto)-rhinostomia	*
50880	Conjunctivo-rhinostomia	*
50900	Chalazion drainage	
50901	Hordeolum drainage	
50902	Incisio palpebrae	*
50905	Kantothomia	
50910	Resectio palpebrae	*
50911	Excisio cutis palpebrae	*
50912	Tarsectomia	*
50913	Epilatio pilorum pp. cryochir. seu electr.	
50920	Epicanthus műtét	*
50921	Szemrés helyreállítás	*
50930	Ectropium ellenes műtét	*
50931	Entropium ellenes műtét	*
50932	Alsó szemhéj ectropium-ellenes műtétje	*
50935	Punctum lacr.eversio elleni műtétje	*
50940	Plastica palpebrae	*
50941	Plastica palpebrae sec. Blaskovics	*
50943	Plastica palpebrae gradualis	*
50950	Blepharorrhaphia totalis	*
50951	Blepharorrhaphia lateralis	*
50990	Exstirpatio laesionis palpebrae plasticamque	*
50991	Szemhéji elváltozások laser kezelése	
51000	Tenotomia seu myotomia musculi oculi	*
51010	Resectio musc.oculi cum/sine retro-antepositionem	*
51020	Retropositio musc. oculi	*
51021	Antepositio musculi oculi	*
51030	Transpositio musc.oculi	*
51031	Hummelscheim-műtét	*
51050	Szemizmok adhaesioinak megszüntetése	*
51090	Myotomia globularis oculi	*
51100	Idegentest eltávolítás a kötőhártyából incisióval	

51120	Excisio laesionis conjunctivae	
51130	Reconstructio et plastica conjunctivae	*
51140	Adhaesiolysis conjunctivae seu/et palpebrae	*
51150	Sutura conjunctivae	*
51151	Keratoplastica conjunctivalis	*
51200	Abrasio corneae	
51210	Keratotomia, keratectomia	*
51211	Paracentesis corneae, Saemisch-metszés	*
51220	Pterygium excisio	*
51230	Excisio laesionis seu fistulae corneae	
51240	Sutura corneae	*
51252	Keratoplastica perforans totalis	*
51253	Transplantatio corneae	*
51254	Amnion felhelyezése a szemfelszínre	*
51261	Collar-stud prothesis	*
51262	Keratoprothesis insertio	*
51310	Extractio corp. alien. oc. cum magn. seu cum forc.	*
51320	Trabeculectomia	*
51321	Iridecleisis	*
51322	Sclerectomia	*
51323	Sclerotomia	*
51331	Cyclodiathermia	*
51333	Cyclodialysis	*
51334	Iridectomia antiglauc.	*
51335	Antiglaucoma implantatio	*
51336	Gonioplastica	*
51337	Gonioplastica c. laser	*
51338	Trabeculoplastica	*
51340	Excisio prolapsus iridis	*
51351	Iridosclerostomia	*
51352	Iridectomia optikai	*
51353	Sphincterotomia iridis, sphincterolysis	*
51354	Transfixio iridis	*
51355	Iridotomia	*
51356	Cyclectomia	*
51357	Iridocyclectomia	*
51358	Iridectomia	*
51360	Iris plastica, varrat	*
51361	Adhaesiolysis intraocularis segmentis anterioris	*
51362	Repositio prolapsus iridis	*
51370	Scleroplastica, sustentaculum sclerae	*
51372	Sclerokeratoplastica	*
51373	Transplantatio sclerocorneae	*
51381	Adhaesiolysis intraocularis	*
51382	Synechiolysis intraocularis	*
51410	Idegentest eltávolítás szemlencséből (incisio, mágnes)	*
51420	Lencse lineáris eltávolítása	*
51440	Lencse intracapsularis eltávolítása	*
51450	Lencse extracapsularis eltávolítása	*
51460	Phakoemulsificatio	*
51470	Anterior Chamber Lens implantatio	*
51471	Posterior Chamber Lens implantatio	*
51472	Anterior Chamber Lens igazítás	*
51473	Posterior Chamber Lens igazítás	*
51474	Szürkehályog műtét phakoemulsificatio módszerrel, hajl.műlencse-beült	*
51475	Műlencse varrattal történő rögzítése	*
51476	Pneumaticus retinopexia	*

51480	Extractio pseudophacos anterioris	*
51481	Extractio pseudophacos posterioris	*
51491	Capsulectomia lentis	*
51492	Capsulotomia lentis	*
51493	Capsulorrhexis lentis oc.	*
51500	Extr.corp.al.intraoc. (non magn.) via vitrectomiam	*
51501	Extr. corp. al. intraoc. (non magn.) cum forc.	*
51510	Extr. corp. al. intraoc. cum magnetem	*
51520	Scleralis plomb. implant.	*
51531	Constriction of globe	*
51532	Resectio sclerae	
51533	Sustentaculum sclerae	
51534	Cerclage bulbi	*
51550	Crypexia transconj./transscl. retinae/chorioideae	*
51570	Üvegtest csere	*
51571	Endocrypexia	*
51572	Üvegtest endolaser	*
51573	Vitrectomia, pars plana	*
51574	Vitrectomia, open sky	*
51575	Membranectomia (macular pucker) retinae	*
51590	Cyclophotocoagulatio	*
51600	Decompressio orbitae	*
51601	Orbita drainage	*
51602	Krönlein-műtét	*
51603	Orbita decompr. sin. maxillaris felé	*
51604	Transcranialis orbita feltárás	*
51620	Bulbus evisceratio	*
51630	Bulbus enucleatio	*
51631	Exenteratio et plastica orbitae	*
51640	Orbitatartalom kimetszés	*
51650	Szemgödri implant. behelyezés	*
51660	Szemgödri implant. eltávolítás	*
51670	Orbita reconstructio	*
51800	Külsőfül bemetszése	*
51810	Külsőfül elváltozás porcot nem érintő kimetszése	*
51811	Fülkagyló porcos vázat is érintő resectio	*
51812	Periauricularis congenitalis fistula eltávolítása	*
51820	Fülkagyló amputatioja	*
51821	Teljes külsőfül kiirtás (fülkagyló és hallójárat)	*
51830	Külsőfül varrása	
51840	Külsőfül alakj korrekciója	*
51850	Külső hallójárat képzése vagy helyreállítása	*
51851	Hallójárat osteoma, exostosis eltávolítása	*
51860	Fülkagyló képzés porcbeültetéssel, implantatioval	*
51900	Stapes mobilizáció	
51910	Stapedectomy, stapedotomy	*
51920	Stapedectomy revisio	*
51930	Tympanotomia	*
51940	Myringoplastica	*
51950	Tympanoplastica	*
51951	Tympanoplastica, cholesteatoma sanatioval	*
52000	Paracentesis tympani	
52001	Myringotomia et grommet insertio	
52012	Tympanostomiás tubus eltávolítása	
52030	Mastoidectomy, atticotomy	*
52031	Tympanoplastica stad. II. (Tympanotomia)	*
52040	Idült középfülgyulladás, radikális fülműtét	*

52041	Hallójáratfal rekonstrukció nyitott rad.op. után	*
52050	Belsőfülfenestratioja	*
52070	Labyrinthectomia	*
52071	Sacotomy auris	*
52072	Cochlear implantatio	*
52074	Extra-intracr. terj. hátsóscala tumor rad. műtéje	*
52075	Belső hallójárat feltárása a középső scalán át	*
52076	Belső hallójárat feltárása translabyrinth. úton	*
52077	Belső hallójárat feltárása hátsó scala felől	*
52090	Resectio a közép- ill. belsőfülben	*
52091	Közép/belsőfülfenestratio ben.tu. műtét a sziklacsontban	*
52092	Petrosectomia, pyramidectomia	*
52093	Közép- és belsőfülfenestratio Conley szerint	*
52100	Orrvérzés ellátása edzőszerrel	*
52102	Orrvérzés ellátása nagyfrekvenciás készülékkel	*
52103	Orrvérzés ellátása laserrel	*
52104	Orrvérzés ellátása cryokezeléssel	*
52110	Incisio intranasalis	*
52111	Idegentest eltávolítás az orrból műtéttel	*
52120	Mucotomia nasi	*
52121	Polypectomia, ethmoidectomia nélkül az orrüregből	*
52122	Kimetszés az orrból vagy az orr bőréből	*
52123	Orrfistula excisiója	*
52130	Orr resectiója	*
52131	Orr partialis resectioja (porcot is érintő)	*
52140	Resectio submucosus septi nasi sec. Killian	*
52150	Turbinectomia, conchotomia, operculumresectio	*
52160	Repositio fracturae nasi aperta	*
52170	Orrkorrekció	*
52171	Septumplastica	*
52172	Septumperforatio zárása	*
52173	Choanalis atresia transnasalis perforálása	*
52174	Choanalis atresia miatt végzett műtét	*
52175	Orrszűkítő műtétek (Hinsberg-műtét)	*
52190	Adhaesiolysis intranasalis	*
52201	Punctio sinus maxillaris	*
52202	Punctio sinus frontalis sec. Beck	*
52210	Arcüreg drainage (intran. ablak Lothrop szerint)	*
52220	Luc-Caldwell műtét	*
52221	Arteria maxillaris interna transmaxill. lekötése	*
52231	Homloküreg drainage (Jansen-Ritter, Killian, Lynch)	*
52232	Homloküreg megszüntető műtétek (Riedl)	*
52241	Endonasalis ethmoidectomia	*
52251	Külső rostaműtét (Moore)	*
52252	Transmaxill.transethmoid.v.transsept.sphenoid műtét	*
52253	Ethmoidectomia transmaxillaris sec. Jansen-Winkler	*
52254	Pietrantonio-De Lima műtét	*
52260	Oro-antralis kommunikáció zárás	*
52270	Endoscopos (mikroszkópos) arcüregműtét	*
52271	Endoscopos (mikroszkópos) rostaműtétek (FES)	*
52272	Endoscopos (mikroszkópos) sphenoidotomia	*
52310	Fog sebészi eltávolítása, a fogágy partialis eltávolításával	*
52350	Fog reimplantatio	*
52360	Endossealis fog implantatio	*
52361	Endossealis implantatum behelyezése	*
52362	Endossealis implantatum eltávolítása	*
52363	Subperiostealis implantatum behelyezése	*

52370	Gyökércsúcs eltávolítása	*
52371	Pulpectomia	*
52372	Gingivectomia és gingivoplastica	*
52373	Lebenyes műtét gyökérlesimítással	*
52374	Fogászati csontplasztika	*
52375	Fogászati csont auto/heterotransplantatio	*
52376	Intraorális sínezés	*
52430	Műtét az állkapcspon	*
52431	Osteotomia mandibulae	*
52440	Alveolusplasztika	*
52490	Egyéb fogászati műtét	*
52500	Excisio laesionis linguae	*
52510	Glossectomia partialis	*
52511	Glossectomia partialis propt. macroglossiam	*
52520	Glossectomia	*
52530	Glossectomia radicalis cum resectione mandibulae	*
52531	Tonsillo-lingualis tu. resectio	*
52532	Tonsillo-lingualis tu. res. mandibularesectioval	*
52540	Nyelv helyreállítása	*
52541	Sutura linguae	*
52580	Frenulotomia linguae	*
52590	Incisio linguae	*
52600	Nyálmirigy vagy nyálvezeték bemetszése	*
52610	Nyálmirigy eltávolítás, kivéve parotis	*
52621	Enucleatio benignomae glandulae parotis	*
52622	Parotidectomia lobaris	*
52623	Totális parotidectomia, a n.facialis feláldozásával	*
52624	Totális parotidectomia, a n.facialis megkímélésével	*
52630	Nyálmirigy vagy nyálvezeték helyreállítása	*
52690	Nyálvezeték plasztika	*
52700	Drainage az arcon és a szájfenéken	*
52710	Szájpad incisioja (drainage, fenestratio)	*
52720	Szájpad elváltozás kimetszése	*
52740	Szájúreg plasztikai helyreállítása	*
52750	Lágyszájpadplasztika	*
52751	Keményszájpadplasztika	*
52752	Kemény- és lágyszájpadplasztika, egy ülésben	*
52753	Szájpadrekonstrukció, előzetes műtét után	*
52760	Resectio uvulae	*
52800	Garattályog oralis drainage	*
52810	Tonsillectomia, residuum kimetszés	*
52812	Processus styloideus elongatus resectio	*
52820	Tonsillo-adenotomia	*
52830	Tonsillacsúcs kimetszése (tonsillotomia)	*
52840	Tonsillectomia lingualis	*
52850	Adenotomia, readenotomia	*
52900	Pharyngotomia lateralis	*
52901	Pharyngotomia medialis	*
52910	Exstirpatio cystae colli lateralis	*
52920	Pharyngectomia	*
52930	Úvulo-palato-pharyngoplastica	*
52931	Garattágító műtét	*
52932	Garattágító műtét, garatplasztika után	*
52940	Garat adhaesiok és hegek oldása	*
52950	Pharyngoplastica sec. Orticochea	*
52951	Velopharyngoplastica alulnyelezett lebennyel	*
52952	Velopharyngoplastica felülnyelezett lebennyel	*



52953	Garatszűkítés teflon injectioval	*
52954	Garatszűkítés obturatorral (speech bulb)	*
53000	Endolaryngealis indirect műtét	*
53001	Endolaryngealis direct műtét, mikroszkóp nélkül	*
53002	Microlaryngoscopias műtét	*
53003	Mikrolaryngoscopias műtét, laserrel	*
53004	Endolaryngealis chordectomy	*
53010	Hemilaryngectomy (verticalis)	*
53020	Chordectomy (vocalis) külső feltárásból	*
53021	Resectio fronto-lateralis, frontalis ant. laryngis	*
53022	Horizontális gégereseccio	*
53023	Subtotalis gégereseccio, Pearson műtét	*
53030	Laryngectomia totális	*
53040	Kiterjesztett totál laryngectomia	*
53050	Laryngocele excisio	*
53110	Conicotomy	*
53114	Tracheostomia	*
53124	Tracheostomia mediastinalis	*
53130	Exploratio tracheae	*
53131	Exploratio et drainage tracheae	*
53132	Tracheotomia explorativa	*
53140	Resectio tracheae, anastomosis	*
53141	Trachearesectio, reanastomosis	*
53150	Endolaryngealis hangréstágító műtét	*
53151	Endolaryngealis hangréstágító műtét, laserrel	*
53152	Hangréstágító műtét külső feltárásból	*
53153	Hangréstágító műtét külső felt., laryngofissioval	*
53154	Reconstructio laryngis	*
53155	Külső gégefeltárás	*
53156	Laryngofissio máshova nem sorolható esetekben	*
53160	Tracheostoma műtéti zárása	*
53161	Tracheatágítás tracheafal pótlása nélkül	*
53162	Tracheatágítás falpótlással (maradandó protézis)	*
53163	Művi gégeképzés	*
53164	Tracheopexia	*
53165	Tracheopexia implantatummal	*
53166	Intubatio tracheae sec. Montgomery	*
53167	Reconstructio tracheae sec. Neville	*
53168	Reconstructio tracheae, részleges prothesisssel	*
53169	Művi gégeképzés (neoglottis Staffieri)	*
53170	Kis ellenállású hangprotézis beültetés	*
53180	Hallásjavító agytörzsi implantáció	*
53200	Excisio laesionis bronchi	*
53210	Resectio laesionis et anastomosis bronchi	*
53220	Excisio laesionis pulmonis	*
53221	Enucleatio laesionis pulmonis	*
53230	Resectio atypica laesionis pulmonis	*
53231	Resectio apicis pulmonis	*
53232	Bullectomia pulmonis	*
53233	Csonkalebeny resectio (tüdő)	*
53234	Cystectomy pulmonis	*
53235	Lingulectomia	*
53236	Ligatio et cauterisatio bullae pulmonis	*
53237	Segmentectomy pulmonis	*
53238	Capitonnage	*
53240	Lobectomy superior	*
53241	Lobectomy media	*

53242	Lobectomia inferior	*
53243	Bilobectomia superior	*
53244	Bilobectomia inferior	*
53245	Lobectomia superior et sleeve resectio	*
53246	Bilobectomia superior et anastomosis bronchi	*
53247	Bilobectomia inferior et anastomosis bronchi	*
53248	Lobectomia media et sleeve resectio	*
53249	Lobectomia superior et plastica bronchi	*
53250	Pneumonectomia sec. Allison	*
53251	Pneumonectomia radicalis	*
53252	Pneumonectomia supra aorticus	*
53253	Pneumonectomia (1 irányban kiterjesztett)	*
53254	Pneumonectomia et resectio carinae trachealis	*
53255	Pleuropneumonectomia	*
53256	Pneumonectomia (több irányú kiterjesztés)	*
53290	Reresectio post resectionem atypicam	*
53291	Reresectio post lobectomiam	*
53292	VATS tüdőresectio /pl bulla/ (kivéve biopsia)	*
53293	Volumenreductio pulmonis unilateralis (thoracotomia)	*
53294	Volumenreductio pulm. bilateralis (sternotomia)	*
53295	Volumenreductio pulm. unilat., videothoracoscopos úton (VATS)	*
53296	Volumenreductio bilat. (kétoldali VATS, egy ülésben)	*
53297	VATS Ptx műtét (kivéve biopsia)	*
53300	Exploratio bronchi incisionalis	*
53301	Excochleatio seu extractio corporis alieni bronchi	*
53310	Pneumotomia	*
53311	Excochleatio s. extractio corporis alieni pulmonis	*
53312	Caverna drainage	*
53320	Phrenicotomia, phrenicotripsia	*
53321	Thoracoplastica sec. Alexander	*
53322	Thoracoplastica sec. Heller	*
53323	Thoracoplastica sec. Björk	*
53324	Thoracoplastica sec. Schede	*
53325	Plombage műtét	*
53326	Pneumolysis extrapleurális	*
53329	Thoracoplastica	*
53330	Pneumolysis	*
53332	Adhaesiolysis pulmonis partialis	*
53340	Sutura bronchi	*
53341	Sutura pulmonis	*
53342	Reconstructio bronchi	*
53343	Reconstructio fistulae bronchialis	*
53344	Hörgőfistula zárása izomleány plasztikával	*
53345	Hörgőfistula zárása omentum plasztikával	*
53350	Egyoldali tüdőátültetés	*
53351	Kétoldali tüdőátültetés	*
53360	Szervátültetésre elők. munkacsop. tev.: tüdő donor	*
53390	Ligatio bronchi	*
53391	Op. sec Abruzzini	*
53392	Op. sec Perelman	*
53400	Incisio parietis thoracis	*
53401	Mellúri drainage /sebészi/	*
53402	Mellúri drainage, bordaresectióval	*
53403	Thoracotomia explorativa	*
53410	Mediastinotomia superior	*
53411	Mediastinotomia collaris	*
53412	Mediastinotomia anterior	*

53413	Mediastinotomia posterior	*
53414	Mediastinotomia transthoracalis	*
53415	Mediastinotomia transhiatalis	*
53416	Mediastinoscopia collaris sec. Carlen	*
53417	Mediastinoscopia parasternalis sec. Stemmer	*
53418	Excochleatio corporis alieni mediastinalis	*
53420	Excisio laesionis mediastinalis transsternalis	*
53421	Exstirpatio laesionis mediastinalis transsternalis	*
53422	Excisio laesionis mediastinalis per thoracotomiam	*
53423	Exstirpatio laesionis mediastinalis per thoracotomi	*
53424	VATS mediastinum tu. eltávolítás (kivéve biopsia)	*
53430	Resectio laesionis parietis thoracis	*
53431	Resectio parietis thoracis	*
53432	Resectio sterni	*
53433	Resectio sterni totalis	*
53434	Exploratio et drainage parietis thoracis	*
53440	Excisio laesionis pleurae	*
53441	Pleurectomia partialis	*
53442	Pleurectomia totalis	*
53443	Decorticatio pulmonum /korai/	*
53450	Pleurodesis	*
53451	Pleurodesis szövetragasztóval	*
53452	Scarificatio pleurae	*
53460	Reconstructio parietis thoracis	*
53461	Thoracoplastica sec. Aberdeen	*
53462	Thoracoplastica sec. Ravitch	*
53465	Reconstructio parietis thoracis + fém implantatum	*
53466	Reconstructio parietis thoracis + műanyag implantatum	*
53467	Cavernostomia zárása	*
53471	Sutura diaphragmae	*
53472	Reconstructio diaphragmae	*
53473	Reconstructio diaphragmae, műanyag implantatummal	*
53474	Reconstructio diaphragmae, alloplasticaval	*
53475	Duplicatio diaphragmae	*
53476	VATS rekeszsérv műtét	*
53477	Excisio laesionis diaphragmae	*
53478	Diaphragma pacemaker beültetése	*
53479	Exploratio diaphragmae	*
53501	Zárt valvulotomia aorta billentyűn	*
53502	Zárt valvulotomia mitralis billentyűn	*
53503	Zárt valvulotomia tricuspidalis billentyűn	*
53504	Zárt valvulotomia pulmonalis billentyűn	*
53505	Transventricularis mitralis billentyű tágitás	*
53510	Nyitott valvulotomia aorta billentyűn	*
53511	Nyitott valvulotomia mitralis billentyűn	*
53512	Nyitott valvulotomia tricuspidalis billentyűn	*
53513	Nyitott valvulotomia pulmonalis billentyűn	*
53521	Mechanikus műbillentyű aorta pozícióba	*
53522	Mechanikus műbillentyű mitralis pozícióba	*
53523	Mechanikus műbillentyű tricuspidalis pozícióba	*
53524	Mechanikus műbillentyű pulmonalis pozícióba	*
53525	Biológiai műbillentyű aorta pozícióba	*
53526	Biológiai műbillentyű mitralis pozícióba	*
53527	Biológiai műbillentyű tricuspidalis pozícióba	*
53528	Biológiai műbillentyű pulmonalis pozícióba	*
53529	Ross műtét / pulm.autograft aorta pozícióba/	*
5352A	Aorta honograft / nem gyári biológiai billentyű / beültetése	*

53530	Billentyű plasztika aorta billentyűn	*
53531	Billentyű plasztika mitralis billentyűn	*
53532	Billentyű plasztika tricuspidalis billentyűn	*
53533	Billentyű plasztika pulmonalis billentyűn	*
53540	Papillaris izom visszavarrás	*
53541	Valsalva aneurysma korrekció	*
53542	Supravalvularis ring excisio aortán	*
53543	Infravalvularis ring excisio aortán	*
53545	Annuloplastica cordis	*
53546	Excisio trabeculae /trabecularum carneaе cordis	*
53551	Defectus artef.septi interauric.cordis operatíva	*
53552	Defectus artef.septi interauric.cordis transvasalis	*
53560	Septum defectus occluder behelyezése szívkatéterrel	*
53561	Pitvari septum korrekció, folttal	*
53562	Kamrai septum korrekció, folttal	*
53563	Correctio septi aorticopulmonalis cum plasticam	*
53564	Kiáramlási falt aortán	*
53565	Kiáramlási falt art. pulmonalison	*
53566	Kiáramlási falt jobb kamrán	*
53567	Aorta conduit	*
53568	Pulmonalis conduit	*
53569	Pulmonalis band	*
5356A	Occl.def.septi intraatr.cordis c.implant.transvas.	*
53571	Pitvari sövény korrekciója, öltéssel	*
53572	Kamrai septum korrekció, öltéssel	*
53573	Aorticopulmonalis septum korrekció, öltéssel	*
53574	Botall ligatura	*
53575	Pitvari switch műtét	*
53576	Aorticopulmonalis switch műtét	*
53577	Fülcese ligatura	*
5357C	Aorta pulmonalis homograft beültetés	*
53591	Thrombus eltávolítása pitvarból	*
53592	Thrombus eltávolítása kamrából	*
53593	Resectio myocardii infundibularis	*
5359Z	Operatio sine classificatione septi cordis	*
53601	TEA jobb coronarian	*
53602	TEA LAD coronarian	*
53603	TEA CX coronarian	*
53611	Bypass a jobb coronarian és/vagy ágain	*
53612	Bypass a LAD coronarian és/vagy ágain	*
53613	Bypass a CX coronarian és/vagy ágain	*
53621	Mammaria impl. jobb coronariara	*
53622	Mammaria impl. LAD coronariara	*
53623	Mammaria impl. CX coronariara	*
53624	Revascularisatio myocardii cum implant. arteriae	*
53625	Coronaria szűkület műtéti tágtása	*
53626	Jobb coronaria incisio (TEA nélkül, folttal is)	*
53627	LAD coronaria incisio (TEA nélkül, folttal is)	*
53628	CX coronaria incisio (TEA nélkül, folttal is)	*
53629	Bal főtörzs plasztika, v.saphena vagy a.pulm.folttal	*
5362A	Coronaria endoprothesis bevezetése nyílt műtéttel	*
53631	Epicardium abrasio	*
53632	Cardio-pericardiopexia	*
53633	Cardio-omentopexia	*
53691	Jobb coronaria szájadék át- vagy visszaültetése	*
53692	Bal coronaria szájadék át- vagy visszaültetése	*
53693	Jobb coronaria A-V fistula ligatura	*

53694	LAD coronaria A-V fistula ligatura	*
53695	CX coronaria A-V fistula ligatura	*
5369A	Excisio aneurysmae arteriae coronariae	*
53710	Pericardiotomia	*
53711	Pericardiotomia, evacuatio	*
53721	Pericardiectomia totalis	*
53722	Pericardiectomia partialis, fenestratio	*
53730	Exstirpatio myxomae cordis	*
53731	Myotomia seu myectomia ventriculi sinistri cordis	*
53732	Myotomia seu myectomia ventriculi dextri cordis	*
53733	Tumor excisio pitvarból	*
53734	Tumor excisio kamrából	*
53735	Szívaneurysma plicacioja	*
53736	Szívaneurysma resectioja	*
53737	Szívaneurysma resectioja és pótlás folttal	*
53738	Restitutio endocardii cum transplantatum	*
53739	Implantatio prothesis endocardii	*
53741	Rupturált aneurysma korrekciója	*
53742	Pitvari sérülés ellátása	*
53743	Kamrai sérülés ellátása	*
53744	Szívverzés ellátása reoperáció során	*
53745	Incisio cordis	*
53750	Szívátültetés	*
53751	Szervátültetésre elők. munkacsop. tev.: szív donor	*
53752	Szívátültetés előtti kivizsgálás	*
53753	Műszív beültetése transzplantációra váró betegnél	*
53760	Implantatio cordis artificialis	*
53761	Implantatio cordis artificialis definitivus	*
53762	Intraaortikus ballonpumpa beültetése	*
53763	Permutatio instrumenti adjuvantis cordis	*
53771	Pacemaker beültetés VVI mód	*
53772	Pacemaker beültetés AAI mód	*
53773	Pacemaker beültetés DDD mód	*
53774	Pacemaker beültetés DVI mód	*
53775	Pacemaker beültetés VVIR mód	*
53776	Pacemaker (myocardialis) beültetés	*
53777	Pacemaker (ideiglenes) beültetés	*
53778	Pacemaker és defibrillátor beültetése	*
53779	Pacemaker és defibrillátor csere	*
5377A	Pacemaker csere VVI mód	*
5377B	Pacemaker csere AAI mód	*
5377C	Pacemaker csere DDD mód	*
5377D	Pacemaker csere DVI mód	*
5377E	Pacemaker csere VVIR mód	*
53781	Pacemaker generátor csere	*
53782	Pacemaker generátor és elektróda csere	*
53783	Pacemaker generátor rögzítés, áthelyezés	*
53784	PM elektróda bőralatti rész új rögzítés, áthelyezés	*
53785	PM elektróda epicardialis részének újbóli rögzítése	*
53791	Nyitott szívmassage	*
53792	Reoperatio cordis propter haemorrhagiam	*
5379Z	Operatio vasa cordis sine classificatione	*
53800	Carotis embolectomia	*
53801	Subclavia embolectomia	*
53802	Vertebralis embolectomia	*
53803	Renalis embolectomia	*
53804	Visceralis embolectomia	*

53805	Embolectomia aortae	*
53806	Iliaca embolectomia	*
53807	Femoralis embolectomia	*
53808	Poplitea embolectomia	*
53809	Brachialis embolectomia	*
5380D	Renalis embolectomia katéterrel	*
5380E	Visceralis embolectomia katéterrel	*
5380G	Iliaca embolectomia katéterrel	*
5380H	Femoralis embolectomia katéterrel	*
53810	Arteriectomia a. temporalis	
53811	TEA subclavia	*
53812	TEA profunda fem.	*
53813	TEA renalis	*
53814	TEA visceralis	*
53815	TEA aorta	*
53816	TEA iliaca	*
53817	TEA ilio-femoralis	*
53818	TEA a.fem.superficialis	*
53819	TEA poplitea	*
5381A	TEA vertebralis	*
5381B	TEA anonyma	*
5381C	TEA aorto-biiliaca	*
5381D	TEA femoralis (communis)	*
5381E	EEA carotis	*
5381F	TEA carotis	*
53820	Érresectiók, reimplantációk carotis	*
53821	Érresectiók, reimplantációk subclavia	*
53822	Érresectiók, reimplantációk vertebralis	*
53823	Érresectiók, reimplantációk renalis	*
53824	Érresectio, reimplantatio, visceralis	*
53825	Érresectiók, reimplantációk ilio-femoralis	*
53826	Érresectiók, reimplantációk profunda fem.	*
53827	Érresectiók, reimplantációk a. fem. superficialis	*
53828	Érresectiók, reimplantációk, transposíciók	*
53829	Coarctatio aortae műtete /újszülött /	*
5382A	Resectio aneurysmae aortae thoracoabdominalis	*
5382B	Iliaca aneurysma resectio	*
5382C	Femoralis aneurysma resectio	*
5382D	Poplitealis aneurysma resectio	*
5382E	Supraaorticus aneurysma resectio	*
5382F	Subclavia-carotis transpositio	*
5382G	Carotis-subclavia transpositio	*
5382H	Vertebralis-carotis transpositio	*
5382J	Resectio aneurysmae aortae thoracalis	*
5382K	Iv csere/resectio	*
5382L	Resectio aneurysmae aortae abdominalis	*
5382M	Reconstructio dissectionis aortae	*
5382N	Resectio et restitutio aortae abdominalis	*
5382P	A-V fistula megszüntetése	*
5382R	A-V fistula képzése (kivéve Cimino)	*
5382S	Excisio ex aortae	*
5382T	Resectio et reconstr. arteriae intrathoracalis	*
5382U	Excisio vasae intrathoracalis	*
5382V	Resectio et reconstr. arteriae intraabdominalis	*
5382W	Excisio venae intraabdominalis	*
5382X	Resectio et reconstr. venae intraabdominalis	*
53830	Interpositio aorto-supraaorticus	*

53831	Interpositio intra rami supraoortici	*
53832	Interpositio aorto-visceralis	*
53833	Interpositio aorto-aorticus	*
53834	Interpositio aorto-bifemoralis	*
53835	Interpositio aorto-femoralis	*
53836	Interpositio ilio-femoralis	*
53837	Interpositio femoro-poplitealis	*
53838	Interpositio femoro-femoralis crossover	*
53839	Interpositio intra venorum	*
5383A	Interpositio aorto-iliacalis	*
5383B	Interpositio bi-iliacalis	*
5383C	Interpositio aorto-renalis	*
5383D	Interpositio axillo-femoralis	*
5383E	Interpositio axillo-bifemoralis	*
5383F	Műanyag bypass obturator	*
5383G	Műanyag bypass, egyéb	*
5383H	Interpositio profundo-femoralis	*
5383I	Interpositio implantato profundalis	*
5383K	Interpositio subclavia-caroticus	*
5383L	Interpositio axillo-caroticus	*
5383M	Interpositio subclavia-subclavianus	*
5383N	Interpositio carotico-subclavianus	*
5383P	Interpositio carotico-caroticus	*
5383R	Interpositio aorto-anonymalis	*
5383S	Interpositio aorto-anonymo-caroticus sin.	*
5383T	Interpositio aorto-subclavianus	*
5383U	Interpositio femoro-cruralis	*
5383V	Interpos. aorto-aorticus et reimpl. ram.supraaort.	*
5383W	Resectio et reconstr. c. implant. venae intrathoracalis	*
5383X	Resectio et reconstr. c. implant. arteriae intrathoracalis	*
5383Y	Resectio et reconstr. c. implant arteriae intraabdominalis	*
5383Z	Resectio et reconstr. c. implant. venae intraabdominalis	*
53840	Thrombectomia venae	*
53841	Crossectomia fem.	*
53842	Stripping v.saphenae magnae	*
53843	Ligatura vv. perforantes extr.inf.	*
53844	Varicectomia	*
53845	Crossectomia+stripping+perf.ligatura+tágult vénák eltávolítása	*
53846	Crossectomia+stripping+tágult vénák eltávolítása	*
53847	Crossectomia + stripping	*
53848	Perforans ligatura + tágult vénák eltávolítása	*
53849	Vénák áthidalása Palma vagy May szerint	*
5384A	Excisio varicorum parietis thoracis	
53850	Vénás bypassok, supraaorticus	*
53851	Axillo-brachialis vénás bypass	*
53852	V.brachialis bypass	*
53853	V.visceralis bypass	*
53854	Vénás femoro-poplitealis bypass	*
53855	V. poplitea bypass	*
53856	V. femoro-cruralis bypass	*
53858	ÉR resectiója a fej-nyak területén	*
5385A	Intracranialis dysgenetikus AVM, AV shunt resectio	*
5385B	Spinalis extra v.intramedullaris AVM resectio	*
5385C	Vénás bypassok extraanatomicus, alsó végtag erein	*
5385D	Vénás bypassok extraanatomicus (kivéve alsó végtag erei)	*
53861	V. cava plicatio	*
53862	V. cava ligatura	*

53863	V. cava resectio	*
53864	V. cava superior pótlás	*
53865	V. cava inf. pótlás	*
53866	Thrombektomia (s/c res.) v. cavae inferioris	*
53867	Véna cava umbrella transjugularis	*
53868	Véna cava umbrella femorális behatolás	*
53870	Erek egyéb seb. occlusioja, supraaorticus	*
53871	Erek egyéb seb. occlusioja, axillo-brachialis	*
53872	Erek egyéb seb. occlusioja, radiális v. ulnaris	*
53873	Erek egyéb sebészi occlusioja, aorta	*
53874	Erek egyéb sebészi occlusioja, visceralis	*
53875	Erek egyéb sebészi occlusioja, iliaca	*
53876	Erek egyéb sebészi occlusioja, femoralis comm.	*
53877	Erek egyéb seb. occlusioja, femoralis superficialis	*
53878	Erek egyéb sebészi occlusioja, cruralis	*
53879	Ligatura arteriae	
5387A	Intracranialis érmalformatiok endovasc. műtéte	*
5387B	Intraspín. érmalform. superselectív endovasc. embolisatioja	*
5387C	Carotideo-cavernosus fistula endovasc. embolisatioja	*
5387D	Intracranialis és intrasp. tumorok endovasc. embolisatioja	*
5387E	Extracranialis (arc, fej) malform. endovasc. embolisatioja	*
5387F	Intracranialis aneurysma endovascularis műtéte	*
53900	Shunt, bal-jobb	*
53901	Shunt, bal-jobb, a.pulmonalis-a.anonyma	*
53902	Shunt, bal-jobb, a.pulmonalis-a.subclavia	*
53910	Anastomosis porto-cavalis termino-lateralis	*
53911	Anastomosis porto-cavalis termino-terminalis	*
53912	Anastomosis mesenterico-cavalis cum implant. 'H'	*
53913	Anastomosis spleno-renalis distalis	*
53914	Anastomosis spleno-renalis proximalis	*
53915	Homograft beültetés	*
53919	Porto-systemás shunt műtétek, n.o.m.	*
5391A	Anastomosis sapheno-cavernosus	*
53920	Anastomosis arterio-venosus sec. Cimino	*
53921	Anastomosis arterio-venosus proximalis sec. Cimino	*
53922	Anastomosis arterio-venosus extr. infer. sec. Cimino	*
53925	Anastomosis cavo-pulmonalis	*
53926	Cavopulmonalis shunt-ök / Glenn, Fontan /	*
53930	Ligatura venae	*
53931	Sutura laesionis traumaticus vasculorum	
53932	Érsérülés ellátása folttal	*
53933	Áthidalás vénával	*
53934	Áthidalás műanyaggal	*
53935	Extraanatomicus áthidalás vénával	*
53936	Extraanatomicus áthidalás műanyaggal	*
53937	Reimplantatio - transpositio (érsérülésnél)	*
5393A	Érvarrat a fej-nyak területén	*
5393B	Áthidalás vénával az alsó végtag erein	*
5393C	Áthidalás műanyaggal az alsó végtag erein	*
53940	Reoperatio általános sebészeti ok miatt	
53941	Reoperatio vérzés miatt	
53942	Reoperatio korai reocclusio miatt	
53943	Reoperatio, sebszétválás secunder suturája	
53944	Desobliteratio, késői graftocclusio miatt	*
53945	Graftcsere, késői graftocclusio miatt	*
53946	Reop.pulsalo haematoma miatt, resectio+interpositum	*
53947	Reoperatio pulsalo haematoma miatt, graftcsere	*



53948	Reop. septicus szöv. miatt, extraanatomicus bypass	*
53949	Reoperatio, öblítő drainage	
5394A	Resutura sterni	
5394B	Pericardialis haematoma evacuációja	*
5394C	Desoblitaratio az alsó végtag erein, késői graftocclusio miatt	*
53950	Intracranialis saccularis aneurysma clippelése	*
53951	Többszörös intracran. saccul. aneurysmák clippelése	*
53952	Foltplastica, thrombendarteriectomia nélkül	*
53957	Angioplastica arteriae subclaviae PTA	*
53958	Intracranialis percutan transluminális angioplastica	*
5395A	TEA + foltplasztika	*
5395B	Endoaneurysmorrhaphia	*
5395C	Aterektomia	*
5395D	Érgraft eltávolítás	*
53960	Nyaki erekben végzett PTA érszűkület miatt stent beült.s el vagy anélkül	
53961	Nyaki percutan transluminális angioplastica	*
53962	Plastica valvulae cordis (mitr. pulm. ao.), percutan	*
53963	Coronaria angioplastica, PTCA, elváltozásonként	*
53964	Plastica coarctationis aortae, percutan	*
53965	Intracranialis erek ballon teszt occlusioja	*
53966	Coronaria angioplastica, PTCA, további coronaria ágon	
5396A	Angioplastica extremitatis inferioris PTA	*
5396B	Angioplastica aa.pelveos PTA	*
5396C	Angioplastica arteriae renalis PTA	*
5396D	Angioplastica arteriae renalis contralateralis PTA	*
5396E	Angioplastica arteriae anonymae PTA	*
5396F	Coronaria angioplastica RCA (jobb coronária) ágon	*
5396G	Coronaria angioplastica IVP (r. interventricularis posterior) ágon	*
5396H	Coronaria angioplastica RV (r. retroventricularis) ágon	*
5396I	Coronaria angioplastica LAD-RDA (elülső leszálló) ágon	*
5396J	Coronaria angioplastica D (r. diagonalis) ágon	*
5396K	Coronaria angioplastica CX (r. circumflexus) ágon	*
5396L	Coronaria angioplastica OM (obtus marginalis) ágon	*
5396M	Coronaria angioplastica IM (intermediar) ágon	*
5396N	Coronaria angioplastica LM (bal coronaria fő) ágon	*
5396O	Coronaria angioplastica bypass ágon	*
53970	Sympathectomia periarterialis	*
53971	Sympathectomia periarterialis arteriae carotis	*
53980	Chemodectoma eltávolítás egy oldalon	*
53981	Chemodectoma eltávolítás mindkét oldalon	*
53983	Értesteckék műtétei	*
53990	Decompressio arteriae vertebralis	*
53991	Muffplasztika erekben	*
53992	Peritoneo-venosus shunt, LeVein	*
53993	Peritoneo-venosus shunt, Denver	*
53994	Peritoneo-venosus shunt átmosás	*
53995	Peritoneo-venosus shunt, szár- vagy szelepcsere	*
53996	Peritoneo-venosus shunt, igazítás feltárással	*
53997	Peritoneo-venosus shunt eltávolítás	*
54010	Lymphadenectomia superficialis	*
54011	Excisio hygromae	
54020	Lymphadenectomia regionalis	*
54021	Excisio lymphoglandularum retroperit. laparoscopica	*
54022	Exstirpatio tumoris retroperitonei	*
54030	Lymphadenectomia collaris radicalis (PrRND,SRND)	*
54031	Lymphadenectomia collaris functionalis FND	*
54034	Korlátozott kiterjesztésű nyaki blockdissectio	*

54050	Drainage ductus thoracici	*
54051	Occlusio fistulae ductus thoracici	*
54052	Ligatio ductus thoracici	*
54053	Anastomosis ducto-venosus	*
54060	Lymphadenectomia retroperitonealis radicalis	*
54061	Lymphadenectomia retroperitonealis bilateralis	*
54062	Lymphadenectomia retroperitonealis modificatus	*
54063	Lymphadenectomia retroperitonealis debulking	*
54064	Lymphadenectomia retroperitonealis salvage	*
54065	Lymphadenectomia retroperitonealis	*
54066	Lymphadenectomia pelveos minoris	*
5406A	Lymphadenectomia retroperitonealis c. preserv. nervorum ("nerve sparing" RLA)	*
5406B	Relymphadenectomia retroperitonealis c. preserv. nervorum ("nerve sparing" RLA)	*
54091	Nyirokstruktúrák egyéb műtétei	*
54100	Felnőtt allogén csontvelő transzplantáció	*
54101	Felnőtt autológ csontvelő transzplantáció	*
54102	Gyermek allogén csontvelő transzplantáció	*
54103	Gyermek autológ csontvelő transzplantáció	*
54104	Unrelated, azaz idegen donortól származó csontvelő transzplantáció kiegészítő dőja	
54105	Össejt szelekció	
54110	Punctio et sclerotisatio lienis	*
54111	Lépszövet autotransplantatio	*
54120	Splenotomia	*
54121	Járulékos lép eltávolítása	*
54130	Splenectomia	*
54131	Resectio lienis	*
54132	Lépmegtartó műtét (sutura, ragasztás)	*
54137	Lépmegtartó műtét (sutura, ragasztás), laparoscopos	*
54138	Splenectomia seu res. lienis laparoscopica	*
54139	Splenectomia seu res.lienis laparosc.c.conversione	*
54200	Oesophagotomia cervicalis	*
54201	Oesophagotomia thoracalis	*
54202	Oesophagotomia abdominalis	*
54210	Oesophagostomia cervicalis	*
54211	Oesophagostomia cervicalis et ligatio oesoph. cerv.	*
54220	Diverticulorrhaphia collaris	*
54221	Diverticulopexia Zenkeri	*
54222	Diverticulectomia Zenkeri	*
54223	Diverticulopexia epibronchialis	
54224	Diverticulorrhaphia epibronchialis	
54225	Diverticulectomia epibronchialis	*
54226	Diverticulopexia epiphrenalis	*
54227	Diverticulorrhaphia epiphrenalis	*
54228	Diverticulectomia epiphrenalis	*
54229	Excisio laesionis oesophagei cervicalis	*
5422A	Excisio laesionis oesophagei thoracalis	*
54230	Oesophagectomia sec. Thorec	*
54231	Oesophagectomia sec. Orringer	*
54232	Oesophagogastrrectomia	*
54240	Resectio totalis oesophagei (pótlás gyomorral)	*
54241	Exstirpatio oesophagei c.interpositionem colontos	*
54242	Resectio partialis oesophagei c.oesophago-gastrost.	*
54243	Resectio partialis oesophagei c.oesophago-jejunost.	*
54244	Resectio partialis oesophagei c.interpos. colontos	*
54245	Resectio partialis oesophagei c.interpositio.jejuni	*
54250	Praesternalis bypass műtét	*

54251	Praesternalis bőrcsökekészítés	*
54260	Myotomia cervicalis crycopharingealis oesophagei	*
54261	Cardiomyotomia	*
54262	Oesophago-cardiomyotomia	*
54263	Myotomia circularis sec.Livaditis et anast.oesoph.	
54270	Sutura oesophagei p. cervicalis	*
54271	Sutura oesophagei p. thoracalis	*
54272	Sutura oesophagi p. abdominalis	*
54273	Occlusio fistulae oesophago-trachealis/bronchialis	*
54274	Cardioplastica	*
54275	Occlusio fistulae / stomae oesophagei	*
54276	Cardioplastica sec.Thal	*
54277	Oesophago-gastrostoma sec. Heyrovsky	
5427A	Reconstructio oesoph.retrosternalis sec.Spitz	
54282	Oesophagus peroperatív intubatio (pull through)	*
54283	Dilatatio cardiae pneumaticus	*
54284	Oesophago-gastrointestinalis ballon dilatatio	*
54285	Oesophagus tamponade Sengstaken-Blakemore szerint	*
54286	Oesophagus tamponade Linton szerint	*
54287	Oesophagus tamponade Minnesota ballonnal	*
54291	Sclerotisatio varicorum oesophagei (merev scop)	*
54292	Sclerotisatio varicorum oesophagei fiberoscopica	*
54293	Oesophagus varix ligatio	*
54294	Oesophagus transsectio és ligatio, instrumentalis	*
54295	Oesophagus transsectio	*
54301	Gastrotomia explorativa	*
54302	Gastrotomia, vérzésaláöltés	*
54321	Gastrotomia sec. Witzel	*
54322	Gastrotomia sec. Kader	*
54323	Gastrotomia tubuloalv. sec. Jeneway	
54324	Gastrotomia percutanea endoscopica - PEG	*
54330	Pyloromyotomia	*
54340	Gyomorfal excisio	*
54350	Resectio cardiae	*
54360	Resectio proximalis ventriculi	*
54361	Resectio ventriculi sec. Billroth I	*
54363	Resectio ventriculi sec. Billroth II	*
54364	Resectio ventriculi sec. Finsterer	*
54370	Resectio ventriculi subtotalis	*
54380	Resectio distalis ventriculi	*
54382	Re-resectio ventriculi	*
54390	Gastrectomia	*
54391	Gastrectomia+oesoph.-jejunost. sec. Braun	*
54392	Gastrectomia+oesoph.-jejunost. sec. Roux	*
54393	Gastrectomia+oesophago-duodenostomia	*
54400	Vagotomia truncalis bilateralis abdominalis	*
54401	Vagotomia selectiva	*
54402	Vagotomia selectiva proximalis	*
54403	Vagotomia truncalis bilateralis c. drainage	*
54404	Vagotomia thoracalis	*
54405	Vagotomia laparoscopica	*
54406	Vagotomia posterior et seromyotomia sec. Taylor	*
54407	Vagotomia posterior seromyotomiamque laparoscopica	*
54409	Vagotomia laparoscopica cum conversionem	*
54410	Plastica pylori	*
54411	Seromyotomia pylori	*
54421	Gastro-enterostomia retrocolica posterior	*

54422	Gastro-enterostomia antecolica sec. Braun	*
54423	Gastro-enterostomia sec. Roux	*
54430	Sutura ventriculi seu duodeni	*
54440	Revisio anastomosis ventriculi	*
54441	Resutura gastro-enterostomae	*
54442	Inversio gastro-enterostomae	*
54443	Pantalloon műtét	
54444	Interpositio jejuni (gastrointestinalis)	*
54445	Interpositio jejuni oesophago-gastricus/jejunalis	*
54451	Gastrostoma zárás	*
54452	Invaginatio diverticuli ventriculi	*
54490	Endoscopos polypectomia a felső tápcsatornában	*
54500	Enterotomia	*
54501	Jejunotomia	*
54502	Colotomia	*
54503	Duodenotomia	*
54504	Ileotomia	*
54511	Sutura intestini tenui	*
54512	Excisio ex intestino ten.	*
54521	Sutura intestini crassi	*
54522	Excisio e colontos	*
54523	Polypectomia colontos per colonoscopiam	*
54530	Bélsegment izolálás	*
54540	Resectio intestini tenui	*
54541	Duodeno-duodenostomia	*
54543	Ductus omphaloentericus vagy residuum eltávolítás	*
54550	Resectio intestini crassi	*
54551	Haemicolectomia dextra	*
54552	Haemicolectomia sinistra	*
54553	Res.sigmae seu rectosigm., anast. intraperit.	*
54554	Res.sigmae seu rectosigm., anast. infraperit.	*
54555	Res.rectosigmoidealis, anast.infraperit.instrum.	*
54556	Res.intest. crassi sec. Hartmann	*
54557	Resectio intestini crassi, anastomosis instrument.	*
54560	Colectomia	*
54561	Proctocolectomia cum ileostomia	*
54562	Proctocolectomia cum reservoir sec. Cock	*
54563	Proctocolectomia et anast. ileo-rectalis (-analís)	*
54564	Proctocolectomia + reservoir + ileo-analís anast.	*
54570	Vékonybél anastomosis (bypass)	*
54581	Ileo-transversostomia	*
54582	Ileo-sigmoideostomia	*
54583	Ileo-rectostomia	*
54590	Colo-colostomia	*
54601	Anus praeternaturalis biluminalis	*
54602	Antepositio colontos	*
54603	Resectio colontos antepositus	*
54611	Coecostomia	*
54612	Transversostomia	*
54613	Sigmoideostomia	*
54620	Ileostomia	*
54631	Duodenostomia	*
54632	Jejunostomia	*
54633	Enterostomia sec. Bishop-Koop	
54634	Jejunostomia percutanea endoscopica - PEJ	*
54641	Stoma-correctio vékonybélen	*
54642	Stoma-correctio vastagbélen	*

54650	Stoma-zárás	*
54661	Coecopexia	*
54662	Rectopexia	*
54681	Desinvaginatio ileocecalis	*
54682	Desinvaginatio intestini crassi	*
54684	Detorsio intestini tenui	*
54685	Detorsio coeci	*
54686	Detorsio sigmae	*
54687	Reconstructio malrotationis intestinorum	*
54688	Adhaesiolysis interintestinalis	*
54691	Revisio anastomosis intestinalis	*
54692	Myotomia sigmae	
54693	Polypectomia sigmae, sigmoidoscopus	*
54700	Appendectomia	*
54701	Appendectomia et drainage	*
54708	Appendectomia laparoscopica	*
54709	Appendectomia laparoscopica cum conversionem	*
54710	Oncotomia periappendicularis	*
54791	Appendicostoma	*
54792	Appendicostoma zárás	*
54793	Occlusio fistulae stercoralis	*
54794	Occlusio fistulae stercoralis appendicularis	*
54800	Proctotomia transabdominalis	*
54801	Corpus alien. excochl. per proctotomia transabd.	*
54810	Proctostomia	
54820	Proctotomia interna	*
54821	Polypectomia recti per rectoscopiam	
54822	Transanal is endoscopus műtétek, operációs rectoscop-pal	*
54831	Exstirpatio recti abdomino-sacralis sec. Kraschke	*
54832	Exstirpatio recti abdomino-sacralis sec. Hochenegg	*
54840	Exstirpatio recti abdomino-perinealis sec. Miles	*
54841	Exstirp.recti abdomino-perinealis sec.Duhamel-Grob	*
54850	Sphincterectomia posterior sec. Bentley	*
54852	Res.recti cum preservationem sphincteris	*
54853	Megacolon congenitum definitiv műtéte	*
54861	Rectopexia interna c. implantate	*
54862	Sutura recti	*
54864	Ekehorn-műtét	*
54865	Magas/intermediaer recto-analis atresia def. műtéte	*
54866	Exstirpatio fistulae internae recti	*
5486A	Rectoplastica posterior sagittalis sec.Pena	*
54871	Incisio perirectalis	
54872	Exstirpatio fistulae externae recti	*
54901	Oncotomia perianalis	*
54902	Denervatio perianalis	*
54911	Exstirpatio fistulae ani	*
54912	Desquamatio fistulae ani	
54913	Exstirpatio fistulae ani sec Hippokrates	*
54920	Exscisio fissurae ani	*
54921	Kryo-fissurectomia analis	*
54930	Haemorrhoidectomia	*
54931	Haemorrhoidectomia sec. Parks	*
54932	Haemorrhoidectomia sec. Milligan-Morgan	*
54933	Haemorrhoidectomia sec. Eisenhammer	*
54934	Haemorrhoidectomia sec. Langenbeck	*
54935	Haemorrhoidectomia sec. Whithead	*
54940	Sphincterotomia ani	*

54961	Reconstructio ani c. cerclage	*
54962	Reconstructio et plastica sphincteris ani	*
54963	Reconstructio ani, incisio ani imperforati	*
54964	Reconstructio ani, gracilis-plastica	*
54965	Reconstr.ani definitiv., alacsony atresia ani miatt	*
54966	Colpo-perineoraphia analis sphyncter reconstructio	*
54991	Thrombectomia analis	*
54992	Ignipunctio nodi haemorrhoidalis	*
54994	Excisio mucosae prolabatae ani	*
54996	Excisio condylomae perianalis	*
55000	Hepatotomia	*
55001	Oncotomia hepatis	*
55002	MARS terápia	*
55011	Res.hepatis (1 segment)	*
55012	Res.hepatis (2 segment)	*
55013	Res.hepatis (3 segment)	*
55014	Res.hepatis non anatomicum	*
55015	Res.hepatis partis portalis	*
55016	Res.hepatis pro transplantatione	*
55021	Hepatologybectomia dextra	*
55022	Hepatologybectomia sinistra	*
55040	Májátültetés	*
55050	Reconstructio hepatis	*
55051	Sutura hepatis	*
55052	Hepatopexia	*
55090	Anastomosis hepato - enteralis sec. Kasai	*
55091	Anastomosis hepato - enteralis	*
55092	Marsupialisatio cystae hepatis	*
55098	Marsupialisatio cystae hep. laparoscopica	*
5509A	Szervátültetésre elők. munkacsop. tev.: máj donor	*
55100	Cholecystostomia	*
55102	Cholecysto-lithotomia	*
55110	Cholecystectomy	*
55112	Cholecystectomy choledochotomyamque, sut. choled.	*
55113	Residualis epekő percutan eltávolítása	*
55118	Cholecystectomy laparoscopica	*
55119	Cholecystectomy, LC-kezdés után konvertált	*
55122	Cholecysto-gastrostomia	*
55123	Cholecysto-enterostomia	*
55124	Choledochoduodenostomia externa	*
55125	Choledochoduodenostomia	*
55130	Hepaticotomia	*
55131	Cholecystectomy choledochotomyamque+Kehr drainage	*
55133	Hepaticotomia+Kehr drainage	*
55137	Cholecystectomy et choledochotomy laparoscopica	*
55138	Cholecystectomy laparoscopica + cysticus drain + cholangio.	*
55140	Choledochotomy	*
55141	Choledochotomy + choledochus drain	*
55150	Excisio choledochi	*
55160	Reconstr. duct. hepatici seu choledochi	*
55161	Reconstr. duct. hepatici seu choledochi c. implant.	*
55168	Choledochus-cysta eltávolítás, epeút reconstructio	*
55170	Endoprothesis choledochi eltávolítása	*
55182	Plastica sphincteris Oddii	*
55183	Papillectomia papillae Vateri	*
55185	Cholelith eltávolítás duodenoscopia során	*
55191	Sutura fistulae choledochi(hepato)-enteralis	*

55192	Májátültetés előtti kivizsgálás	*
55200	Pancreatotomia	*
55201	Peripancreaticus öblítő drainage	*
55202	Pancreas oncotomia	*
55203	Pancreas necrectomia	*
55204	Pancreas sérülés ellátása	*
55210	Resectio pancreatis localis (circumscripta)	*
55213	Enucleatio laesionis pancreatis	*
55220	Marsupialisatio cystae pancreatis (externa)	*
55231	Pancreato-cysto-gastrostomia sec. Juras	*
55232	Pancreato-cysto-gastrostomia posterior	*
55233	Pancreato-cysto-duodenostomia	*
55234	Pancreato-cysto-duodenostomia interna	*
55235	Pancreato-cysto-jejunostomia	*
55236	Pancreato-fistulo-enterostomia	*
55237	Pancreato-cysto-duodenostomia interna - felfűrésos	*
55241	Res.pancreatis distalis sine anast. d. Wirs.	*
55242	Res.pancreatis distalis cum anast. d. Wirs.	*
55243	Res.capitis pancr.c.preserv.duodeni et sine anast.	*
55244	Res.capitis pancr.c.preserv.duodeni et anast. d. Wirs.	*
55245	Exstirpastio fistulae pancreatis	*
55246	Res.capitis pancreatis duodenumque	*
55248	Res. pancr. dist. laparoscopica	*
55249	Res. pancr. dist. laparosc. cum conversionem	*
55251	Pancreato-duodenectomia tot. et res. ventr.	*
55252	Pancreato-duodenectomia tot. c. preserv. pylori	*
55261	Pancreato-duodenectomia part.,+pancr.-jejunost.	*
55262	Pancreato-duodenectomia part.,preserv.pyl.,pancr.-gastrost	*
55263	Pancreato-duodenectomia part.,res.ventr., pancr.-gastrost.	*
55264	Pancreato-duodenectomia part.,preserv.pyl.,pancr.-jejunost	*
55265	Pancreato-duodenectomia part.,res.ventr.,occl. d. Wirsung.	*
55266	Pancreato-duodenectomia part.,preserv.pyl.,occl. d. Wirsung.	*
55271	Wirsungo-jejunostomia longitudinalis	*
55272	Res.caudae pancr., Wirsungo-jejunostomia	*
55273	Wirsungo-gastrostomia longitudinalis	*
55274	Res.caudae pancreatis, Wirsungo-gastrostomia	*
55275	Endoprothesis duct. Wirsungiani	*
55276	Pancreato-cysto-Wirsungo-jejunostomia	*
55277	Pancreato-cysto-Wirsungo-gastrostomia	*
55280	Transplantatio pancreatis	*
55281	Pancreas sziget (sejt) transplantatio	*
55282	Pancreas segment autotransplantatio	*
55283	Pancreas segment homotransplantatio	*
55285	Kombinált hasnyálmirigy- és veseátültetés	*
55291	Plastica duplex papillae Vateri	*
55292	Occlusio duct. Wirsungiani	*
55293	Occlusio fistulae pancreatis	*
55294	Occlusio duct.Wirs. s. fistulae pancr. endoscopica	*
55295	Retroperitonealis vérzés ellátása (packing)	*
55300	Hernioplastica inguinofemoralis	*
55310	Hernioplastica inguinofemoralis c. implant.	*
55311	Hernioplastica inguinofemoralis laparoscopica	*
55319	Hernioplast.inguinofem. laparosc. cum conversionem	*
55320	Hernioplastica inguinofemoralis bilateralis	*
55330	Hernioplastica inguinofem. bilat. c. implant.	*
55331	Hernioplastica inguinofem. bilat. laparoscopica	*
55340	Hernioplastica umbilicalis	*

55350	Reconstructio parietis abdominis	*
55358	Gastroschisis műtété	*
55359	Omphalocele műtété	*
55360	Reconstructio parietis abdominis c. implant.	*
55361	Reconstructio laparoscopica parietis abdominis cum implantate	*
55369	Reconstructio laparoscopica parietis abdominis cum conversione	*
55370	Reconstr.hiatus oesoph. fundoplicationemque	*
55371	Reconstr.hiatus oesoph. sec. Nissen-Rosetti	*
55372	Reconstr.hiatus oesoph. sec. Hill	*
55373	Reconstr.hiatus oesoph. sec. Harrington	*
55374	Reconstr.hiatus oesoph. sec. Lortat-Jakob	*
55375	Reconstr.hiatus oesoph. sec. Thal-Nissen	*
55376	Reconstr.hiatus oesoph. sec. Angelchik	*
55377	Reconstr.herniae diaphr. via abdominalis	*
55378	Reconstr.hiatus oes.cum fundoplic. laparoscopica	*
55379	Reconstr.hiatus oes.cum fundoplic. konvertált	*
55380	Reconstr.herniae diaphr.transthör. sec. Belsey	*
55381	Reconstr.herniae diaphr. sec. Collis	*
55382	Reconstr.herniae diaphr. sec. Collis-Nissen	*
55383	Reconstr.herniae diaphr. sec. Allison	*
55384	Reconstr.diaphragmae transthoracalis	*
55385	Reconstr.diaphragmae transthoracalis cum implant.	*
55386	Reconstr.diaphragmae thoraco-abdominalis	*
55390	Hernioplastica herniae intraabdominalis	*
55391	Műanyag háló beépítése hasfali sérv műtétjéhez	*
55392	Műanyag háló beépítése lágyéktáji sérv műtétjéhez	*
55393	Műanyag háló beépítése laparoscoppal, hasfali sérv műtétjéhez	*
55400	Incisio parietis abdominis	*
55410	Laparotomia explorativa	*
55411	Exploratio retroperitonei	*
55412	Hasüregi oncotomia	*
55420	Excisio parietis abdominis	*
55430	Resectio peritonei	*
55431	Resectio omenti maioris	*
55432	Resectio mesenterii	*
55433	Excisio endometriosis peritonei laparoscopica	*
55435	Ablatio endometriomae ovarii laparoscopica unilat.	*
55436	Ablatio endometriomae ovarii laparoscopica bilat.	*
55437	Excisio endometriosis infiltrans Douglasi laparosc.	*
55440	Adhaesiolysis intraabdominalis	*
55441	Adhaesiolysis intraabdominalis laparoscopicus	*
55450	Resutura parietis abdominis	*
55461	Detorsio omenti maioris	*
55462	Intestinopexia	*
55490	Hasüregi idegentest eltávolítása	*
55500	Nephrotomia partialis (radiaer)	*
55501	Nephrotomia marginalis	*
55505	Nephrostomia percutanea	*
55507	Nephrostomia aperta	*
55509	Nephrostomia circularis	*
5550A	Percutan circularis (vese) drain behelyezése	*
55510	Cavernotomia	*
55511	Pyelotomia	*
55512	Pyelo-calicotomia	*
55513	Gil-Vernet pyelotomia	*
55514	Pyelostomia	*
5551A	Endocalycotomia renis percutanea	*



55520	Károsodott vesezövet enucleatioja	*
55530	Vesecystafal resectio	*
55531	Vese ékresectio	*
55532	Vese pólusresectio	*
55533	Heminephrectomia	*
55540	Nephrectomia	*
55541	Nephrectomia radicalis	*
55542	Nephrectomia bilateralis	*
55543	Nephro-ureterectomia	*
55544	Grafectomia (vese)	*
55545	Nephrectomia pro transplantationem e cadavere	*
5554A	Resectio cystae renis endoscopica	*
55551	Veseátültetés halottból	*
55552	Autotransplantatio renis	*
55553	Veseátültetés élőből	*
55560	Nephropexia	*
5556A	Nephropexia percutanea endoscopica	*
55570	Pyelon plast.et res.pyeloureteralis Andersen-Hynes	*
55571	Pyelon plastica pyelouret. határresectio nélkül	*
55572	Patkóvese szétválasztás	*
55573	Vese sutura	*
55574	Reconstructio renis	*
5557A	Pyelon plast. et res. pyeloureteralis	*
55581	Nephroscopos percut. kőkiemelés	*
55582	Nephroscopos percut. kőzúzás, ultrahanggal	*
55583	Nephroscopos percut. kőzúzás, hidraulikus	*
55584	Nephroscopos percut. kőzúzás, laserrel	*
55585	Nephroscopos percut. korallkő zúzás, ultrahanggal	*
55586	Nephroscopos percut. korallkő zúzás, hidraulikus	*
55587	Nephroscopos percut. korallkő zúzás, laserrel	*
55588	Nephroscopos percutan resectio	*
55589	Nephroscopos endopyelotomia	*
5558B	Ureteroscopos percut. anterogr. kőkiemelés	*
5558C	Ureteroscopos percut. anterogr. kőzúzás, UH-val	*
5558D	Ureteroscopos percut. anterogr. kőzúzás, hidraul.	*
5558E	Ureteroscopos percut. anterogr. kőzúzás, laserrel	*
5558F	Percutan nephrostoma cseréje	*
5558G	Nephroscopos percut. kőzúzás,pneumatikus v. E	*
5558H	Nephroscopos percut. kőzúzás,pneumaticus (EKL)	*
5558J	Nephroscopos percut. korallkőzúzás, pneumaticus	*
55590	Decapsulatio renis	*
55591	Vesetályog megnyitás, ignipunctio	*
55600	Ureteroendoscopos kőeltávolítás	*
55601	Ureteroendoscopos kőzúzás, ultrahanggal	*
55602	Ureteroendoscopos kőzúzás, hidraulikus	*
55603	Ureteroendoscopos kőzúzás, laserrel	*
55604	Ureteroendoscopos resectio	*
55606	Ureterorenoscopos resectio laser-rel	*
55607	Ureterorenoscopos kőzúzás, pneumaticus vagy EKL	*
55620	Ureterotomia, felső vagy középső szakasz	*
55621	Ureterotomia, alsó szakasz	*
55622	Ureterotomia sec. Davis	*
55623	Recanalisatio ureteris sine ureterotomiam	*
5562A	Transurethralis ureterokele incisio	*
5562B	Ureterokele nyílt műtéte	*
55630	Ureterectomia totalis	*
55631	Ureter resectio + anastomosis	*

5563A	Resectio ureteris transurethralis	*
55640	Ureteroileostomia sec. Bricker	*
55641	Colon conduit	*
55642	Nem kontinens reservoiré képzés	*
55643	Ureter pótlás (interpositio app.vermiform. s.ilei)	*
55650	Ureterocutaneostomia	*
55660	Ureterosigmioideostomia	*
55661	Rectum-hólyag képzés	*
55662	Kontinens vizelet reservoiré képzés	*
55671	Anastomosis uretero-ureteralis termino-terminalis	*
55672	Anastomosis uretero-ureteralis latero-lateralis	*
55673	Revisio anastomosis ureteris	*
55674	Reanastomosis ureteris	*
5567A	Neoimplantatio ureteris sec. Politano - Leadbetter	*
5567B	Neoimplantatio ureteris sec. Cohen	*
5567C	Ureter műtét sec. Lich-Gregoire	*
5567D	Mező-Boari plastica	*
5567E	Szarvhólyag képzés	*
5567P	Teflon inj. infiltr. uretero-vesicalis szájadékba	*
5567R	Ureter szájadék endoscopos collagen infiltratio	*
5567S	Anastomosis uretero-ureteralis	*
55680	Ureterolysis	*
55681	Deligatio ureteris	*
55682	Ureter áthelyezés, retroperitonealis fibrosis miatt	*
55683	Retrocavalis ureter műtét	*
55684	Ureter sutura (fistulazárás)	*
55685	Uretero-enteroplastica (bél-ureter képzés)	*
55686	Ureter szalagplasztika	*
55690	Ureter lekötés	*
55700	Húgyhólyagkő endoszkópos eltávolítása	*
55701	Húgyhólyagkő endoscopos zúzása, ultrahanggal	*
55702	Húgyhólyagkő endoscopos zúzása, hidraulikus	*
55703	Húgyhólyagkő endoscopos zúzása, mechanikus	*
55704	Húgyhólyagkő endoscopos zúzása, pneumaticus v. E	*
55711	Exploratio vesicae urinariae - sectio alta	*
55712	Infundibulotomia ves.urin	*
55720	Epicystostoma behelyezés nyílt műtéttel	*
55721	Stimulator beültetés a húgyhólyagba	*
55731	TUR ves.urin.therapeutic.	*
55732	TUR ves.urin.palliativa	*
55733	TUR colli ves. urin.	*
55734	Transurethralis hólyag divert. szájadék incisio	*
55735	Transurethralis húgyhólyag laserkezelés	*
55736	Resectio transurethralis vesicae urinariae diagnosticus	*
55740	Húgyhólyag diverticulum intravesic. eltávolítása	*
55741	Húgyhólyag diverticulum extravesic. eltávolítása	*
55742	Húgyhólyag diverticulum kombinált eltávolítása	*
55743	Urachus cysta vagy sipoly kiirtás	*
55750	Húgyhólyagkupola resectio	*
55751	Húgyhólyagfal resectio	*
55752	Hemicystectomy ves. urin.	*
55760	Cystectomy simplex ves. urin.	*
55761	Cystectomy totalis ves. urin.	*
55762	Cystectomy radicalis	*
55770	Húgyhólyag nagyobbitás coecum + ileummal	*
55771	Húgyhólyag nagyobbitás sigmabéllel	*
55772	Húgyhólyag nagyobbitás egyéb bélszakasszal	*

55773	Húgyhólyagpótlás coecum + ileummal	*
55774	Húgyhólyagpótlás sigmabéllel	*
55775	Húgyhólyagpótlás egyéb bélszakasszal	*
55780	Húgyhólyag sipoly zárása, transvesicalis	*
55781	Húgyhólyag sipoly zárása, transperitonealis	*
55782	Húgyhólyag sipoly zárása, interpositum behelyezés	*
55783	Húgyhólyag sipoly zárása, vaginalis	*
55784	Húgyhólyag sutura	*
55785	Húgyhólyagnyak plastica	*
55786	Exstrophia vesicae urinariae definitiv műtéte	*
55800	Urethrotomia externa (kő, idegentest stb. eltáv.)	*
55801	Urethrostomia	*
55810	Meatotomia urethrae	*
55820	Húgycső congenitalis billentyű resectioja	*
55821	Húgycső resectio	*
55822	Elülső húgycső partialis resectioja	*
55823	Hátsó húgycső partialis resectioja	*
55824	Urethrectomia	*
55830	Urethrostomia záras	*
55831	Urethra sutura	*
55832	Urethra anastomosis	*
55833	Stricturea urethrae nyílt műtéte, elülső húgycső	*
55834	Stricturea urethrae nyílt műtéte, hátsó húgycső	*
55835	Húgycső rekonstrukciós műtét Bengt-J. szerint	*
55836	Hátsó húgycső transpub. restructio	*
55837	Hátsó húgycső lebeny plastica	*
5583A	Plastica partis anterioris urethrae	*
5583B	Excisio fistulae urethrae	*
55840	Urethrotomia interna opticus	*
55841	Urethrotomia interna Otis	*
55850	Húgycsőtágítás	*
55907	Evacuatio et / seu drainage perirenalis	*
55908	Periureteralis tér műtétei	*
55909	Retropitonealis adhaesiolysis	*
55920	Kelly-Stoeckel műtét	*
55930	M.levator műtét Ingleman-Sundberg szerint	*
55940	Suprapub. hurok műtét, fascia lataval	*
55941	Suprapub. hurok műtét, dura materrel	*
55942	Suprapub. hurok műtét, egyéb anyaggal	*
55943	Inkontinencia szalag behelyezése	*
55950	Retropubicus urethra felfüggesztés (Marshall-M-K)	*
55951	Retropubicus urethra felfüggesztés, endoscopos	*
55960	Pereyra műtét	*
55961	Stamey műtét	*
55962	Burch műtét	*
55963	Martius műtét	*
55964	Kaufmann műtét	*
55970	Múspincter beültetés	*
5597Z	Anti-incontinentia műtét n.o.m.	*
55980	Ureterkatéter felvezetés	*
55981	Ureter strictura tágítása ballonkatéterrel	*
55982	Zeiss hurkos, Dormia kosaras ureterkő eltávolítás	*
55983	Ureter strictura katéteres tágítása	*
55984	Ureter strictura endoscopos bemetszése	*
55985	Ureterkatéter - dupla J - felhelyezés	*
55986	Ureterkatéter - dupla J - eltávolítás	*
56001	Incisio prostatae transperinealis	*

56002	Incisio prostatae transurethralis	*
56010	Prostata transurethralis biopszia	
56011	Prostata TUR	*
56012	Prostata TUR radicalis	*
56013	Transurethralis prostata incisio	*
56014	Prostata cryocaustica	*
56015	Prostata transurethralis spirál behelyezés	*
56016	Ablatio prostatae transurethralis thermalis	*
5601A	Evaporisatio prostatae transurethralis	*
56020	Prostatectomia transvesicalis	*
56030	Prostatectomia retropubica (Millin)	*
56040	Prostatectomia radicalis	*
56051	Evaporisatio prostatae c. LASER	*
56059	Prostata egyéb alternatív LASER műtétei	*
56060	Vesicula seminalis műtét	*
56070	Periprostaticus műtét	*
56100	Scrotum incisio	*
56110	Bergmann f. hydrocele műtét	*
56111	Winkelmann f. hydrocele műtét	*
56112	Hydrocele műtét	*
56120	Excisio laesionis scrotalis	
56130	Scrotum és tunica vaginalis reconstructio	*
56220	Semicastratio	*
56221	Semicastratio, kiterjesztett	*
56230	Orchiectomia bilateralis	*
56231	Castratio	*
56240	Orchidopexia	*
56241	Abdominalis here feltárás	*
56242	Exploratio testis inguinalis	*
56250	Here rekonstrukciós műtétek	*
56261	Implantatio prothesis testis	*
56291	Herefüggőly eltávolítása	*
56300	V.sperm.int.ligatura	*
56301	V.sperm.int.retroperitonealis ligatura (Palomo)	*
56302	Scrotalis varicoelectomia	*
56303	Funiculocele resectio	*
56308	Ligatura v. spermaticae internae laparoscopica	*
56309	Ligatura v.spermaticae int.laparsc. c.conversionem	*
56310	Mellékhere cysta kiirtása	*
56311	Spermatocoele resectio	*
56330	Epididymectomia	*
56340	Detorquatio testis	*
56341	Funiculus varrat	*
56342	Funiculus és mellékhere reconstructio	*
56350	Vasotomia	*
56360	Vasectomia	*
56370	Vasovasostomia	*
56371	Vasoepididymostomia	*
56400	Circumcisio	*
56401	Frenulotomia penis	*
56402	Incisio dorsalis preputii	*
56403	Phimotomia	*
56404	Meatotomia	*
56405	Adhaesiolysis preputii penis	*
56410	Excisio laesionis penis	*
56420	Amputatio penis	*
56421	Emasculinatio	*

56430	Chordectomia penis	*
56431	Plastica penis sec. Denis-Browne	*
56432	Plastica penis sec. Cecil-Michalowsky	*
56433	Plastica penis sec. Edmunds	*
56434	Correctio epispadiasis	*
56435	Excisio indurationis penis plastica	*
56436	Plastica penis MAGPI MIP	*
56437	Plastica penis sec. May	*
56438	Plastica penis sec. Duplay	*
56439	Plastica penis sec. Duckett	*
5643A	Plastica penis sec. Mathieu	*
5643B	Plastica penis sec. Devine-Horton	*
5643C	Plastica penis TPIF	*
5643D	Plastica penis c. transplantatione mucosae ves.urin.	*
5643V	Arterialisatio corporis cavernosi penis sec. Winter	*
5643W	Ligatura venae penis propter "Venous leak"	*
5643X	Priapismus inde infiltratio penis	*
5643Y	Correctio curvaturae corp. cavern. penis sec. Nesbit	*
5643Z	Húgycsőképzés Ombrédamme szerint	*
56490	Erectiós zavarok műtétei	*
56491	Implantatio prothesis in penis	*
56492	Sutura corporis cavernosi penis	*
56500	Oophorotomia	*
56501	Ooporotomia és drainage	*
56502	Kismencedei exsudatio, laparosc. lavage-drainage	*
56510	Petefészek lokális kimetszése	*
56511	Ovarialis cysta eltávolítás (Bonney műtét)	*
56512	Ékresectio az ovariumból, mindkét oldalon	*
56513	Petefészek eltávolítás, részleges, egyik oldalon	*
56514	Petefészek eltávolítás, részleges, mindkét oldalon	*
56515	Cystectomy ovarii / parovarialis laparoscopica unilat.	*
56516	Cystectomy ovarii / parovarialis laparoscopica bilat.	*
56517	Cauterisatio ovarii laparoscopica (drilling)	*
56518	Resectio ovarii laparoscopica unilateralis	*
56519	Resectio ovariorum laparoscopica bilateralis	*
56520	Petefészek eltávolítás - féloldali	*
56521	Oophorectomia unilateralis laparoscopica	*
56530	Salpingo-oophorectomia - féloldali	*
56531	Salpingo-oophoprectomia laparoscopica unilateralis	*
56540	Petefészek eltávolítás - kétoldali (castratio)	*
56541	Oophorectomia bilateralis laparoscopica	*
56550	Salpingo-oophorectomia - kétoldali	*
56552	Salpingo-oophorectomia bilateralis laparoscopica	*
56560	Petefészek helyreállítása	*
56561	Tuboplastica, mikrosebészeti módszerrel	*
56570	Petefészek és a kürt összenövéseinek oldása	*
56571	Adhaesiolysis laparoscopica	*
56591	Detorquatio pedunculi ovarii	*
56592	Detorquatio ovarii laparoscopica	*
56600	Salpingotomia	*
56601	Salpingotomia és drainage	*
56602	Salpingostomia unilat. laparoscopica	*
56603	Salpingostomia bilat. laparoscopica	*
56610	Salpingectomia - egyik oldalon	*
56611	Salpingectomia laparoscopica unilateralis	*
56620	Salpingectomia - mindkét oldalon	*
56622	Salpingectomia laparoscopica bilaterale	*

56641	Mindkét kürt destructioja	*
56650	Salpingectomy partialis	*
56651	Salpingectomy partiale laparoscopica	*
56660	Salpingostomia unilateralis	*
56661	Salpingostomia bilateralis	*
56662	Méhkürt end to end anastomosis - egyik oldalon	*
56663	Méhkürt end to end anastomosis - mindkét oldalon	*
56664	Neoimplantatio tubae - egyik oldalon	*
56665	Neoimplantatio tubae - mindkét oldalon	*
56666	Kürt prothesis vagy graft	*
5666A	Salpingo-stomatoplastica laparoscopica	*
5666C	Adnexectomy laparoscopica	*
5666S	Salpingostomia unilaterale microchirurgica	*
5666T	Salpingostomia bilaterale microchirurgica	*
5666U	Tubo-tubostomia unilaterale microchirurgica	*
5666V	Tubo-tubostomia bilaterale microchirurgica	*
5666W	Neoimplantatio tubae unilateralis microchirurgica	*
5666X	Neoimplantatio tubae bilateralis microchirurgica	*
56670	Perflatio tubarum	
56671	Chromopertubatio	*
56672	Chromopertubatio laparoscopica	*
56700	Cervix tágtása, Hegar szondával	
56701	Cervix tágtása, laminaria pálcával	
56702	Cervix tágtása, gyógyszerrel	
56710	Conisatio portionis uteri	*
56720	Cervix elváltozás kimetszése	*
56721	Kryoconisatio portionis	*
56722	Elektrocoagulatio portionis	*
56723	Méhpolypt eltávolítás	*
56724	Cervix elváltozás kezelése, lézerrel	*
56730	Cervix amputatio	*
56731	Cervix csomk eltávolítás	*
56740	Méhnyak műtéti restructioja	*
56741	Méhszáj plastica	*
56742	Cerclage colli uteri	*
56761	Incisio conglutinationis orific.ext.uteri p.conis.	*
56800	Hysterotomia	*
56801	Hysterotomia et drainage	*
56803	Hysterectomy laparoscopica	*
56810	Myoma enucleatio	*
56811	Septum uteri kiirtás	*
56812	Septum uteri kiirtás (hysteroscop)	*
56813	Synecholysis endometrialis hysterotomica	*
56814	Synechiolysis (hysteroscop)	*
56815	Endometrium resectio (hysteroscop)	*
56816	Enucleatio myomae uteri laparoscopica	*
56817	Enucleatio myomae hysteroscopica	*
56818	Myolysis laparoscopica	*
56819	Myolysis hysteroscopica	*
5681A	Resectio myomae hysteroscopica	*
5681B	Enucleatio myomae uteri hysteroscopica	*
5681C	Synecholysis hysteroscopica	*
5681D	Endometrium ablatio gördülő golyóval	*
5681E	Resectio septi uteri hysteroscopica	*
5681F	Endometrium ablatio Nd-Yag laser-rel	*
5681G	Endometrium ablatio hurokkal	*
5681H	Metroplastica	*

5681K	Megszületőben lévő myomagöb eltávolítása	*
56820	Amputatio supravaginalis corporis uteri s.Chrobak	*
56821	Hysterectomia subtotalis laparoscopica.	*
56830	Hysterectomia - hasi	*
56831	Laparoscopos assziszt. vaginalis hysterectomia	*
56833	Hysterectomia totalis laparoscopica sec. Reich	*
56834	Hysterectomia intrafascialis laparoscopica sec. Se	*
56840	Hysterectomia - hüvelyi	*
56850	Hysterectomia radicalis-hasi (kiterjesztett)	*
56860	Hysterectomia radicalis-hüvelyi (kiterjesztett)	*
56870	Kismencedei evisceratio	*
56899	Curettage uteri	*
56900	Terhesség-megszakítás nem orvosi indikációra	*
56901	Abrasio cervicis	
56902	Mola terhesség kiürítése	*
56903	Missed ab. befejezése	*
56904	Curettage uteri propter subinvolutionem	*
56905	Curettage-incomplett abortus után	*
56906	Frakcionált curettage	*
56910	Méhüregi idegentest eltávolítás	*
56920	Parovarialis cysta eltávolítása	*
56930	Ventrofixatio uteri	*
56931	Ventrofixatio uteri laparoscopica	*
56932	Hüvelycsonk felfüggesztés, laparoscopiás	*
56940	Denervatio paracervicalis	*
56941	Denervatio uteri laparoscopica (LUNA)	*
57010	Colpotomia	*
57011	Kolpotomia és drainage	*
57020	Hüvelyi cysta eltávolítása	*
57021	Hymen incisio	
57022	Excisio polypus vaginalis	*
57023	Excisio septi vaginalis	*
57030	Hüvely obliteratioja Neugebauer-LeFort szerint	*
57031	Khar műtét	*
57040	Plastica vaginae anterior posteriorque	*
57041	Plastica vaginae anterior	*
57042	Plastica vaginae posterior	*
57043	Hátsó hüvelyboltozat plasticaja	*
57044	Bulbocavernosus kacs plasztika	*
57045	Colposuspensio laparoscopia sec. Burch	*
5704A	Colposuspensio pubovaginalis sec. Gittes	*
57050	Hüvelyképzés - colonból	*
57051	Hüvelyképzés	*
57060	Cervico-vaginalis fistula kiirtása	*
57061	Vesico -vaginalis fistula kiirtása	*
57062	Recto -vaginalis fistula kiirtása	*
57063	Hüvelycsonk magas felfüggesztése	*
57064	Hüvelycsonk transabdominalis felfüggesztése	*
57065	Synechiolysis vaginalis	*
57100	Gátmetszés	
57101	Gát drainálása	
57110	Marsupialisatio glandulae Bartholini	*
57130	Clitoris műtét	*
57140	Vulvectomy bilateralis radicalis	*
57150	Vulvectomy bilateralis	*
57151	Vulvectomy unilateralis	*
57160	Vulva és gát helyreállítása (trauma stb.)	*

57161	Fistulectomia perinei	*
57162	Perineorrhaphia	*
57200	Kimeneti fogó műtét, episiotomia nélkül	
57210	Kimeneti fogó műtét, episiotomiával	
57220	Üregi fogó műtét	
57240	Magzati fej forgatása, fogóval	
57250	Medencevégű magzat extractioja	
57251	Extendalt lábak kifejtése	
57252	Felcsapott karok kifejtése	
57254	Fej kifejtése	
57255	Belső lábrafordítás és extractio	
57256	Külső fordítás, extractio nélkül	
57260	Fogó alkalmazása a hátul jövő fejre	
57270	Egyszerű fartartásos szülés vezetése	
57271	Ketközött fartartásos szülés vezetése	
57280	Fej vacuum-extractio	
57300	Burokrepeztés	
57320	Belső fordítás és extractio	
57340	Magzaton végzett műtétek, a szülés megkönnyítésére	*
57341	Magzati koponya perforatioja	*
57342	Cleidotomia	
57343	Daraboló műtét	*
57380	Episiotomia és ellátása	
57400	Császármetszés - corporalis, longitudinalis	*
57410	Császármetszés - cervicalis, transversalis	*
57420	Császármetszés - extraperitonealis	*
57421	Császármetszés sterilizálással	*
57430	Operatio graviditatis intraabdominalis	*
57434	Laparoscopos embryo aspiratio	
57435	Extrauterin graviditas laparoscopos műtéte	*
57442	Laparoscopos embryo aspiratio, salpingotomiából	*
5744A	Reductio summae geminorum	*
5744B	Feticidium electus	*
57481	Hysterotomia vaginalis anterior	*
57500	Terhességmegszakítás intraamniális gyógyszerrel	*
57501	Terhességmegszakítás extraamniális gyógyszerrel	*
57502	Méhen kívüli terhességbe adott inj., UH vezérléssel	*
57503	Méhen kívüli terhességbe adott inj., laparoscopos	*
57510	Interruptio vacuummal	*
57520	Interruptio Hegar tágitással, curettage-al	*
57521	Interruptio laminaria tágitással	*
57522	Gyógyszerrel végzett interruptio befejezése	*
57523	Prostaglandin feltöltés, középidős vetélésinductio	*
57524	Rivanol (1-ezrelékes) feltöltés, középidős vetélésinductio	*
57525	Oxytocin infusio, középidős vetélésinductio	*
57526	Többes terhesség reductio	*
57527	Selectiv foeticid ikerterhességben	*
57530	Amniocentesis	*
57540	Intrauterin transfusio	*
57550	Intrauterin műtétek a magzaton	*
57551	Magzati vérvétel	*
57553	Magzati defectus intrauterin correctioja	*
57554	Scalp elektród felhelyezése	*
57560	Lepényleválasztás	*
57561	Lepény retentio manuális kiürítése	*
57570	Uterus ruptura ellátása	*
57571	Cervix ruptura ellátása	*



57580	Resutura dehiscenciae episiotomiae	
57581	Gátsérülés ellátása - szülés után	
57582	Másodlagosan gyógyuló episiotomia ellátása	
57590	Evacuatio haematomae perinealis s. vulvae	
57591	Méhüri betapintás szülés után (Bumm kanál)	
57592	Invertált uterus sebészi ellátása	*
57593	Uterus ür tamponálása (szülészeti)	*
57594	Uterus izomba adott injectio, atoniás vérzésben	
57600	Járomcsont törés zárt repositiója	*
57610	Járomcsont törés nyílt repositiója	*
57630	Maxilla és mandibula törések nyílt repositiója	*
57640	Állkapocs törések nyílt repositiója	*
57641	Repositio fr. alveolaris	
57650	Orbita törések nyílt repositiója	*
57660	Arctörések zárt repositiója	*
57670	Arctörések nyílt repositiója	*
57680	Járomív törés synthesise	*
57700	Arccsont incisio, idegentest, fragmentum eltáv.	*
57710	Arccsont laesio kimetszés	*
57720	Arccsont részleges kivésése	*
57721	Részleges maxilla eltávolítás	*
57722	Teljes maxilla eltávolítás	*
57723	Arccsont törés ellátása (minilemez, csavar, T.lemez)	*
57730	Mandibula kimetszése és restructioja	*
57731	Mandibula kimetszés és reconstr./csontgraft,proth.	*
57740	Temporomandibularis arthroplastica	*
57750	Arccsontplastica csontresectioval, implantatio nélkül	*
57752	Arccsontplastika, autogen csont transzplantatióval	*
57753	Arccsontplastika, konzervcsont implantatióval	*
57754	Arccsontplastika, xeno-implantatióval	*
57780	Exstirpatio costae cervicalis	*
57781	Resectio costae primae	*
57783	Scalenotomia et exstirpatio costae I.	*
57784	Exstirpatio cicatricis post op. propter TOS	*
57785	Exstirpatio costae I. et sympathectomia thoracalis	*
57790	Ostectomia preservatio céljából	*
57800	Csont idegentest eltávolítás	*
57802	Sequestrotomia	
57803	Sequestrectomia	
57804	Core decompressio műtéte (combfej)	*
57810	Osteotomia humeri	*
57811	Osteotomia ulnae	*
57812	Osteotomia metacarpi	*
57813	Osteotomia femoris pro varisatione et derotatione	*
57814	Osteotomia femoris pro valgisatione	*
57815	Osteotomia femoris pro correctionem, beékelt	*
57816	Osteotomia femoris intertroch. pro medialisatione	*
57817	Osteotomia femoris intertr.varus valg.flex.hyperext.	*
57818	Osteotomia femoris sec. Imhauser	*
57819	Osteotomia femoris supracond. varus valg.hyperext.	*
5781A	Osteotomia tibiae infraligamentalis alta	*
5781B	Osteotomia tibiae pro correctione	*
5781C	Osteotomia calcanei	*
5781D	Trochanter major distalisatio	*
5781E	Denks műtét	*
5781F	Osteotomia metatarsi	*
5781G	Osteotomia scapulae	*

5781H	Os tibiale ext.levésés, m.tib.post transfer	*
5781I	Maquet műtét	*
5781K	Osteotomia radii	*
5781L	Hidcallus levésés	*
5781M	Osteotomia fibulae	*
5781N	Osteotomia s. Hohmann	*
57820	Schede műtét	*
57821	Osteotomia sec.Brandes	*
57822	Mayo műtét hallux valgus miatt	*
57823	Wilson műtét + csavaros osteosynth.	*
57824	Metatarsus I. fej plastica	*
57825	Helal műtét (I-II-IV)	*
57826	Helal műtét (részleges)	*
57827	Metatarsus II-V fej plastica	*
57829	Hallux valgus miatt osteotomia	*
57830	Csont tumor exstirpatio	*
57831	Exostosis levésés	*
57832	Exstirpatio intralaesionalis tumoris ossealis	*
57833	Exstirpatio marginalis tumoris ossealis	*
57834	Exstirpatio latus tumoris ossealis	*
57835	Exstirpatio radicalis tumoris ossealis	*
57840	Osteotomia digiti seu metatarsi	*
57841	Evans műtét	*
57842	Resectio cuneiformis tarsalis	*
57843	Radius fej resectio	*
57844	Ulna fej resectio	*
57845	Ulna proc. styl. resectio	*
57846	Humerus fej eltávolítás	*
57847	Girdlestone plastica	*
57848	Proc.styl.radii resectio	*
57849	Csontfragmentum eltávolítás	*
5784A	Ectopiás csont kiirtása	*
5784B	Csontcsőr levésés	*
57850	Patellectomia totalis	*
57851	Patellectomia partialis	*
57852	Patella multipartita osteotomiaja	*
57853	Exstirpatio ossis extremitatis superioris	*
57854	Exstirpatio ossis extremitatis inferioris	*
57855	Talus exstirpatio	*
57860	Cortico-spongiosus span átültetés	*
57861	Csontblock beültetés, autolog	*
57862	Csontblock beültetés, homolog	*
57863	Csontblock beültetés, érnevel	*
57864	Csontblock beültetés, szabad érnevel	*
57865	Spongiosa plastica,autolog	*
57866	Spongiosa plastica,homolog	*
57867	Fibula-span beültetés	*
57868	Borda-span beültetés	*
57869	Csontpótlás heterolog	*
5786A	Csontpótlás synteticus	*
5786B	Grice műtét	*
5786C	Spongiosa kivétel és konzerválás	*
5786D	Transport osteotomia	*
57871	Dissecalodó femur condylus fragmentum fixatioja	*
57872	Csont belső rögzítés - pathológiás törés preventio	*
57873	Csont belső rögzítés- egyéb okból	*
57874	Combfej resectio	*

57875	Combnyak resectio	*
57876	Femur distalis epiphysisének resectioja	*
57877	Tibia proximális epiphysisének resectioja	*
57881	Cortico-spongiosus span. kivétel	
57882	Belső fémrögzítés eltávolítása (tűződrót)	*
57883	Belső fémrögzítés eltávolítása (szeg, lemez stb., kivéve tűződrót)	*
57890	Végtaghosszabbítás - felkaron	*
57891	Végtaghosszabbítás - alkaron	*
57892	Végtaghosszabbítás - femur	*
57893	Végtaghosszabbítás-lábszár	*
57894	Végtagrövidítés - alsó végtag	*
57895	Végtagrövidítés - felső végtagon	*
57896	Végtaghosszabbítás és correctio	*
57898	Osteosynthesis, hosszabbítás után	*
57899	Fusios műtét állzületnél	*
5789A	Ék osteotomia és csont hosszabbítás kézen	*
5789B	Ujj hosszabbítás, autológ csontléc beültetéssel	*
5789C	Ujj hosszabbítás, distractorral	*
5789D	Segment transp. osteotomia seu: végtaghossz. tibián /fixexterne v Ilzaro	*
57900	Percutan tűzés	*
57901	Goetze cerclage	*
57902	Combnyak szegezés	*
57903	Combnyak csavarozás - fedett	*
57904	Combnyak csavarozás - feltárás	*
57905	Combnyak tűzés	*
57906	Jewett szegezés	*
57907	Pugh szegezés	*
57908	DHS synthesis	*
57909	Vitallium kombinált szegezés	*
5790A	Ender szegezés	*
5790B	Percutan tűzés, menetes Kirschner	*
5790D	Palacos-plombage	*
5790E	Verbund-osteosynthesis	*
5790F	Percutan csavarozás (combnyak csavarozás)	*
5790G	Antibiotikus palacos plombage	*
57910	Csontegyesítést követő resynthesis (reoperáció)	*
57911	Acetabulum törés rögzítése	*
57912	Csípőlapát törés rögzítés /lemez, csavar /	*
57920	Intraossealis drótvarrat	*
57921	Tűzés feltárással	*
57922	Húzóhurkos rögzítés	*
57923	Cerclage csonttörés rögzítésére	*
57924	Csavarozás	*
57925	KFI lemezelés	*
57926	Kis DC lemezelés	*
57927	Keskeny DC lemezelés	*
57928	Széles DC lemezelés	*
57929	Karmos lemezelés	*
5792A	Támasztó lemezelés	*
5792B	Ender lemezelés	*
5792C	Burri lemezelés	*
5792D	Rekonstrukciós lemez felhelyezés	*
5792E	Lohere lemez felhelyezés	*
5792F	H lemezelés	*
5792G	T lemezelés	*
5792H	Fél cső lemezelés	*
5792I	Kettős lemezelés	*

5792K	KFI minicsavarozás	*
5792L	KFI mini lemezelés	*
5792M	KFI mini T lemezelés	*
5792N	95 fokos szögletlemezelés, condylus lemezelés	*
5792P	135 fokos szögletlemezelés	*
5792R	DCS synthesis	*
5792S	Harmadcső lemezelés	*
5792T	Típusos radius törés inlay plasztikája	*
57930	Repositio epiphyseos clausa	*
57940	Repositio epiphyseos aperta operativa	*
57950	Nyílt törés vagy ficam elsődleges kötözése	*
57960	Humerus prox. vég többszörös törés osteosinthesise	*
57961	Humerus distalis vég ellátás többszörös törésnél	*
58000	Arthrotomia	*
58001	Arthrotomia és drainage	*
58002	Izületi szabadtest eltávolítás (feltárásból)	*
58003	Izületi idegentest eltávolítás (feltárásból)	*
58010	Resectio plicae intraarticularis	*
58011	Capsulotomia articulationis	
58012	Capsulectomia articulationis	*
58013	Arthrolysis	*
58014	Decompressio capitis femoris (felfúrás)	*
58020	Izületi sérülés ellátása	*
58021	Izületi porc curettage, feltárásból	*
58022	Izületi porc felfúrás, feltárásból, Pridie szerint	*
58023	Arthroscopos Pridie fúrások	*
58030	Dissectomia anterior cervicalis	*
58031	Dissectomia cervicalis anterior multiplex	*
58032	Dissectomia thor., costo-transversect.s.facetectomia	*
58033	Lumbalis dissectomia, flavotomia keresztül	*
58034	Lumbalis dissectomia, flavo-v.hemilaminect.át	*
58035	Többsz.lumb.dissect., flavo-v.laminectomiával	*
58036	Dissectomia percutanea	*
58037	Anterior liberalizáció instrum. nélkül	*
58038	Anterior liberalizáció + 1-3 szegm. instrumentummal	*
58039	Anterior liberalizáció + 4 vagy több szegm. instrumentummal	*
58040	Meniscectomia partialis, arthroscopos	*
58041	Meniscectomia partialis, arthrotomia	*
58042	Meniscus reinsertio, arthroscopos	*
58043	Meniscus reinsertio, arthrotomia	*
58044	Meniscectomia totalis, arthroscopos	*
58045	Osteochondralis fragmentum rögzítése	*
58046	Szabadtest eltávolítás a térdből, arthroscopos	*
58047	Shaver műtét (térd), arthroscopos	*
58048	Izületi porc sérülés ellátása	*
58050	Synovectomia partialis, arthroscopos	*
58051	Synovectomia partialis, arthrotomia	*
58052	Synovectomia totalis, arthrotomia	*
58053	Plica eltávolítás, arthroscopos	*
58054	Arthroscopos műtét (kivéve térdizület)	*
58055	Arthroscopos szalagplasztika	*
58056	Arthroscopos szalagvarrat	*
58057	Arthroscopos mozaik plasztika	*
58058	Arthroscopos retinaculum plasztika	*
58059	Boka, váll, térdizületi arthroscopos debridement	*
58060	Reinsertio, arthroscopos	*
58090	Capsulographia articulationis manus	*

58091	Capsulodesis	*
58092	Syndesmosis fibulo-tibialis varrat	*
58093	Syndesmosis fibulo-tibialis reinsertio	*
58094	Syndesmosis fibulo-tibialis állítócsavarozás	*
58095	Symphysis rögzítése	*
58096	Ízületi áttűzés, időleges	
58100	Ventrofixatio cervicalis lemezzel	*
58101	Ventrofixatio cervicalis csont+lemez	*
58102	Spondylodesis cervicalis posterior	*
58103	Spondylodesis cervicalis anterior posteriorque	*
58104	Dens epistrophei törés csavaros fixatioja	*
58105	Cervicalis csigolyatest tu. elülső res. + fixatio	*
58106	Transthor. csigolyatest res. + graft + fémrögzítés	*
58107	Thorac./lumb. csigolyatest can.spin-ba terj.tu.eltávolítása	*
58108	Lumb.retrop. feltárás csitest.tu.res.+fixatio	*
58109	Spondylodesis C-I-II (Magerl műtét)	*
5810A	Craniospondylodesis posterior (C-0-I-II)	*
5810B	Harrington műtét	*
5810C	Luque műtét	*
5810D	Jacobs-mutet	*
5810E	Rovátkolt lemezelés	*
5810F	Fixateur interne alkalmazása	*
5810G	Steffee lemezelés	*
5810H	Gerinc belső rögzítése	*
5810K	Transpedicularis spongiosa plastica, postero-lat.	*
5810L	Spondylodesis ventrolateralis thoracalis	*
5810M	Spondylodesis ventrodorsalis	*
5810N	Spondylodesis translaminaris	*
5810P	Spondylodesis-PLIF	*
5810Q	Scoliosis korrekció, sublaminaris hurkolással	*
5810R	Scoliosis műtéti korrekciója, 3D módszerrel	*
5810S	Khyphosis korrekció	*
5810T	Gerinc osteotomia post.	*
5810U	Gerinc osteotomia ant.	*
5810V	Blokk csigolya eltávolítás	*
5810X	Hátsó desis instr. nélkül	*
5810Y	Hátsó hemi-arthrodesis	*
5810Z	EDF	*
58110	Arthrodesis, tűzés	*
58111	Arthrodesis, csavarozás	*
58112	Arthrodesis, lemezelés	*
58113	Arthrodesis, fixateur externae	*
58114	Arthrodesis, szeggel	*
58115	Arthrodesis, Chopart vagy Lambrinuddi szerint	*
58116	Rész arthrodesis, carpalis csontokon és rad. carp. ízület	*
58117	Navicularae ízület megoldása, csontátültetéssel és Herbert csavarral	*
58118	Herbert-csavarozás	*
5812A	Craniospinalis gerinc-stabilizáció	*
5812B	Gerinc-stabilizáció három vagy annál több szegmentumban	*
5812C	Gerinc-stabilizáció, tumor protézis beültetésével	*
5812D	Kombinált mellső-hátsó gerinc-stabilizáció	*
5812E	Lumbopelvicus gerinc-stabilizáció	*
5812F	Sacroiliacalis ízület csavaros rögzítése	*
5812G	Sacroiliacalis ízület lemezes rögzítése	*
5812H	Medence fixateur externnel synthesis	*
58130	Külbokaszalag varrat	*
58131	Külbokaszalag plastica	*

58132	Delta varrat	*
58140	Medialisatio patellae	*
58141	Reinsertio lig. patellae	*
58142	Reinsertio tendinis quadriceps fem.	*
58143	Impressio kiemelés térden, arthroscopos	*
58144	Impressio kiemelés térden, arthrotomia	*
58145	Impressio kiemelés, spongiosa plastica támasztóelem	*
58146	Impressio kiemelés, spongiosa plastica csavarozás	*
58147	Elülső keresztszalag varrat	*
58148	Elülső keresztszalag reinsertio	*
58149	Elülső keresztszalag plastica	*
5814A	Hátsó keresztszalag reinsertio	*
5814B	Hátsó keresztszalag plastica	*
5814C	Oldalszalag varrat	*
5814D	Oldalszalag reinsertio	*
5814E	Térdszalag beültetés (syntethicus)	*
5814F	Térdprotézis beültetés, félszánkó	*
5814G	Térdprotézis beültetés, szánkó	*
5814H	Térdprotézis beültetés, total	*
5814I	Térdprotézis csere, revisio	*
5814K	Térdprotézis eltávolítás	*
5814L	Térdprotézis beültetés, bicondylaris	*
5814M	Ficat plastica	*
5814N	Green műtét	*
5814P	Térdizületi porc-csont allograph osteochondr.diss	*
5814R	Térdizületi porc-csont autograph osteochondr.diss	*
5814S	Alsóvégtag nagyizületi protezis revízió, implantátum nélkül	*
5814U	Arthroscopos keresztszalag pótlás /Arthex műszer készlettel/	*
58150	TEP total csípő protézis, primer (cement)	*
58151	TEP total csípő protézis, primer (cement nélküli)	*
58152	TEP total csípő protézis, primer luxatió típus (cem)	*
58153	TEP dysplasia típus	*
58154	Csípő prot. eltávolítás (cementes)	*
58155	Csípő prot. eltávolítás (cement nélküli)	*
58156	Csípő vápa csere, cementes-cementesre	*
58157	Csípő vápa csere, cementes-cement nélküli	*
58158	Csípő szár csere, cementes-cementesre	*
58159	Csípő szár csere, cementes-cement nélküli	*
5815A	Csípő vápa+szár csere, cementes-cementesre	*
5815B	Csípő vápa+szár csere, cementes-cement nélküli	*
5815C	Csípő protézis fej csere	*
5815D	Csípő protézis csere, cement nélküli - cementesre	*
5815E	Csípő protézis hibrid TEP	*
5815F	Hemiarthroplastica csere TEP-re	*
5815G	Spacer beültetés	*
58160	Chiari-osteotomia	*
58161	Vápatető képzés	*
58162	Repositio, csípő műtét	*
58163	Repositio, csípő műtét+femur osteotomia	*
58164	Repositio, csípő műtét+medence osteotomia	*
58165	Repositio, csípő műtét+femur+medence osteotomia	*
58166	Salter műtét	*
58167	Pemberton műtét	*
58168	Polygonalis medence osteotomia	*
58169	Hemiarthroplastica et prothes.cervico-capit. coxae	*
5816A	Saddle nyereg protézis beültetés	*
5816B	Interpositio arthroplastica	*

5816C	Oldalszalag plasztika (térd)	*
58170	Capsuloplastica manus	*
58171	Csuklószalag plastica	*
58172	Csuklószalag reinsertio	*
58173	Csuklóprotézis beültetés	*
58174	Ujjizületi protézis beültetés	*
58175	Csuklóprotézis eltávolítás	*
58176	Ujjizületi protézis eltávolítás	*
58177	Kéztőcsontprotézis beültetés	*
5817A	Matti műtét és Ender lemez	*
5817B	Graner műtét	*
5817C	Kéztőcsont kiirtás, inggomb-plastica	*
5817D	Módosított Graner műtét arteria beültetéssel (sec Renner	*
58180	Arthroplastica vállon	*
58181	Labrum glenoidale reinsertio	*
58182	Resectio clavicularae et plastica acromion	*
58183	Rotatorköpeny reconstructio	*
58184	Nicola műtét	*
58185	Putti-Platt műtét	*
58186	Bankart műtét	*
58187	Weber osteotomia	*
58188	Lange műtét	*
58189	Eden-Hybinett műtét	*
5818A	Vállprotézis beültetés - hemi	*
5818B	Vállprotézis beültetés - total	*
5818C	Szalagplastica carpalis csontokon	*
5818D	Vállprotézis eltávolítás	*
58190	Ligamentum annulare-varrat	*
58191	Ligamentum collaterale ulnare varrat	*
58192	Ligamentum collaterale radiale varrat	*
58193	Radius fejecs protézis beültetés	*
58194	Ulnavég protézis beültetés	*
58195	Radiusfejecs protézis eltávolítás	*
58196	Ulnavég protézis eltávolítás	*
58197	Könyökprotézis beültetés	*
58198	Könyökprotézis eltávolítás	*
5819A	Resectio ulnae	*
5819B	Ulnavég rövidítés	*
58200	Incisio aponeurosis manus	*
58201	Kéz lágyrészének feltárása	*
58202	Incisio digiti	*
58203	Ínhüvelyi bemetszés	*
58204	Idegentest eltávolítás kézből	*
58205	Ujjbegy csonkolás	*
58210	Izomelváasztás, kézen	*
58211	Tendolysis, kézen	*
58212	Retinaculotomia manus	*
58220	Reconstructio musc. manus	*
58221	Ganglion manus exstirpatio (kivéve kézháti)	*
58222	Reconstructio vaginae tendinis manus	*
58230	Aponeurectomia partialis manus	*
58231	Aponeurectomia totalis manus	*
58240	Feszítő ín varrata kézen	*
58241	Flexor ín varrat kézen	*
58242	Extensor ín reconstructio, kézen	*
58243	Flexor ín reconstructio, kézen	*
58244	Pull out wire rögzítés	*

58245	Pull out wire eltávolítás	
58246	Extensor ín reinsertio, kézen	*
58247	Flexor ín reinsertio kézen	*
58248	Palmar plate reinsertio	*
58249	Komplex kézsérülés ellátása	*
58250	Izomtransplantatio kézen	*
58251	Íntransplantatio kézen	*
58252	Íntransplantatio kézen, autolog	*
58253	Íntransplantatio kézen, homológ	*
58254	Íntransplantatio kézen, szilikon rúd beültetés	*
58255	Ínáthelyezés kézen	*
58256	Ín antepositio kézen	*
58257	Ín retropositio kézen	*
58260	Hüvelykujj reconstructio, hüvelyk-képzés	*
58261	Pollicisatio	*
58262	Lábuujj transfer	*
58263	Phalangisatio	*
58264	Szigetlebenszövet-plasztika kézen	*
58265	Ujjtranspositio kézen	*
58266	Hiányzó ujj pótlás	*
58270	Opponens-plastica kézen	*
58280	Tendofixatio manus, tenodesis	*
58281	Ínmeghosszabítás kézen	*
58282	Ínmegrövidítés kézen	*
58283	Kézkeskenyítés	*
58284	Kézsugár eltávolítás	*
58285	Kézsugár centralisatio	*
58286	Syndactylia csontos szétválasztása, kézen	*
58287	Hasadt kéz reconstructio	*
58288	Kéz gigantismus plastica	*
58289	Syndactylia csontos szétválása, kézen	*
58290	Pulley varrat	*
58291	Pulley plastica	*
58292	Pulley advancement	*
58293	Adhaesiolysis manus	*
58294	Fogó kéz kialakítása, sugár transposícióval	*
58295	Kéz centralisatio	*
58300	Fasciotomia subcutanea	
58301	Fasciotomia peroperativa	*
58302	Musculotomia	
58303	Tenotomia	
58304	Bursotomia	
58305	Idegentest eltávolítás végtagi lágyrészből	*
58306	Idegentest eltávolítás lágyrészből	
58307	Tractus iliotibialis incisio	*
58308	Retinaculum bemetszés (térd)	*
58309	Tenotomia capsulotomiamque m.abductoris hallucis	*
5830A	Flex. hallucis longus tenotomia	*
5830B	Tenotomia musculi extensoris hallucis longus	*
58310	Izomeredés leválasztás, részleges	*
58311	Scalenotomia	*
58312	Íntapadás leválasztás	*
58313	Izomtapadás leválasztás	*
58314	Izomátmetszés	*
58316	Izomeltolás	*
58317	Íneltolás	*
58318	Bennett műtét	*



58319	Myotenotomia	
5831A	Extensor antebrachii leválasztás	*
5831B	Flexor antebrachii leválasztás, distalisatio	*
5831C	Pronator leválasztás	*
5831D	Tenotomia subcutanea musculi adductoris femoris	*
5831E	Tenotomia musculi adductoris femoris aperta	*
5831F	Iliopsoas tenotomia	*
5831G	Spina il.ant.inf. leválasztás, adductor tenotomia	*
5831H	Spina il.ant.inf. izom leválasztás	*
5831I	Quadriceps fem. tenotomia	*
5831K	Gastrocnemius aponeurotomia	*
5831L	Achillotomia	*
5831M	Achillotomia capsulotomiamque posterior	*
5831N	Achillotomia capsulotomiamque posterior et mediale	*
5831P	Achillotomia+capsulotomia post.+med.+flexor tenot.	*
5831R	Achillot.+capsulot.post.+med.+talpi felszab.+talus	*
5831S	Achillot.+capsulot.post.+med.+m.tib.post. transpos	*
5831T	Alkari hajlító izmok desinsertiója (Gosset)	*
58321	Ínsérülés ellátása	
58322	Baker-cysta eltávolítása	*
58323	Lágyrész meszesedés kiirtása	
58325	Térdtáji ganglion exstirpatio	*
58326	Lágyrésztumor exstirpatio - intralaesionalis	
58327	Lágyrésztumor exstirpatio - marginalis	*
58328	Lágyrésztumor exstirpatio - széles	*
58329	Lágyrésztumor exstirpatio, radicalis	*
58330	Izom, ín kiirtás	*
58331	Sesam csont eltávolítás	
58332	Ínhüvely exstirpatio tenosynovectomia	*
58333	Izomfelszabadítás	*
58340	Bursa olecrani exstirpatio	*
58341	Bursa praepatellaris exstirpatio	*
58342	Sinus tarsi excochleatio	*
58343	Lábháti ganglion exstirpatio	*
58344	Bokátáji ganglion exstirpatio	*
58345	Dupuytren plantaris excisio	*
58350	Izomvarrat	*
58351	Ínvarrat	
58352	Fasciavarrat	*
58353	Szalagvarrat	
58360	Izomreconstructio	
58361	Ínreconstructio	*
58362	Fascia reconstructio	*
58363	Izomeredés reinsertio	*
58364	Izomtapadás reinsertio	*
58365	Ínreinsertio	*
58366	Kulcslyuk plastica	*
58367	Izomtranspositio	*
58368	Íntranspositio	*
58369	Distalisatio musc. tibialis ant.	*
5836A	Miller műtét	*
5836B	Transpositio musc. flexoris ad tend. Achillesi	*
5836C	Transpositio musc. extensoris ad tend. Achillesi	*
5836D	Transplantatio musc. peronei	*
5836E	Transplantatio musc. tibialis ant.	*
5836F	Transplantatio ossis	*
5836G	Transplantatio ligamenti	*

58370	Izoplastica	*
58371	Ínplastica	*
58372	Fascioplastica	*
58373	Izomtransplantatio	*
58374	Íntransplantatio, autolog	*
58375	Íntransplantatio, homolog	*
58376	Íntransplantatio, műanyag	*
58377	Fascia transplantatio-autolog	*
58378	Fascia transplantatio-homolog	*
58379	Izomhosszabítás	*
5837A	Izomrövidítés	*
5837B	Ínhosszabítás	*
5837C	Ínrövidítés	*
5837D	Plicatio fasciae	*
5837E	Szalagplasztika	*
5837F	Szalag reinsertio	*
5837G	Retropositio musc. adductoris longi	*
5837H	Achilles in ruptura reconstructio	*
5837I	Bennett műtét + rectus eredés leválasztás	*
5837K	Eggers műtét	*
5837L	Eggers műtét + capsulotomia post.	*
5837M	Térd flexor tenotomia	*
5837N	Térd flexor tenotomia+capsulotomia post.	*
5837P	Térd flexor tenotomia+capsulot.post.+gastrocnemius	*
58390	Omovertebralis köteg resectio	*
58400	Amputatio digiti manus	*
58401	Amputatio digitorum manus	*
58402	Amputatio digiti manus secundarius	*
58403	Revisio amputationis digiti manus	*
58404	Exarticulatio kezujjon	*
58405	Amputatio digiti post amputationem traumaticam	*
58406	Amputatio extremitatis superioris post amputationem traumaticam	*
58407	Amputatio manus post amputationem traumaticam	*
58408	Amputatio genus, cruris, pedis post amputationem traumaticam	*
58409	Amputatio coxae femoris post amputationem traumaticam	*
58410	Amputatio pollicis post amputationem traumaticam	*
58411	Amputatio pollicis	*
58412	Amputatio pollicis secundarius	*
58414	Exarticulatio metacarpo-phalangealis pollicis	*
58420	Amputatio manus	*
58421	Amputatio carpi	*
58422	Amputatio antebrachii	*
58423	Amputatio cubiti	*
58430	Amputatio brachii	*
58440	Exarticulatio humeroscapularis	*
58441	Exarticulatio thoraco-humero scapularis	*
58450	Amputatio digiti pedis	*
58451	Exarticulatio interphalangealis digiti pedis	*
58460	Amputatio pedis	*
58461	Exarticulatio tarso-metatarsalis	*
58462	Exarticulatio intertarsalis	*
58463	Exarticulatio talo-calcanealis	*
58464	Exarticulatio talo-cruralis	*
58470	Amputatio cruris	*
58471	Amputatio pedis in regione malleoli	*
58480	Amputatio femoris	*
58481	Exarticulatio genus	*

58490	Amputatio abdominopelvicus	*
58491	Exarticulatio coxae	*
58492	Hemipelvectomia	*
58500	Revisio amputationis	*
58501	Másodlagos csonkzárás	*
58502	Csonk korrekció	*
58510	Reamputatio kézujjon	*
58520	Reamputatio, felső végtagon	*
58530	Reamputatio, lábon	*
58551	Végtag protézis felhelyezés, bioelektromos	
58561	Replantációs műtét, kis amputatum	*
58563	Replantációs műtét, nagy amputatum	*
58600	Excisio laesionis mammae	*
58602	Excisio sectoris mammae	*
58603	Excisio sectorium (2-3) mammae	*
58604	Excisio sectoris mammae c.lymphadenectomia axill.	*
58605	Excisio sectorium mammae (2-3) c.lymphadenectomia	*
58610	Mastectomia	*
58620	Mastectomia c.lymphadenect. reg.	*
58631	Mastectomia c.lymphadenect. reg. et excis. m. pect.	*
58640	Mastectomia c.lymphadenect. reg. et excis. par.th.	*
58641	Mastectomia c.lymphadenect.axill.,parast.,supracl.	*
58650	Mastectomia subcutanea	*
58651	Mastectomia subcutanea et implantatio prothesis	*
58652	Mastectomia subcutanea c.preserv. cutis et mamill.	*
58691	Excisio gynecomastiae	*
58692	Excisio mammae ectopicae	*
58700	Aspiratio mammae therapeuticus	
58710	Mastotomia	*
58721	Excisio mamillae	*
58722	Mellbimbó plasztika	
58730	Plastica mammae per augmentationem	*
58731	Plastica mammae c. transplant.	*
58732	Plastica mammae c. implant., autogen	*
58733	Plastica mammae c. implant., allogen	*
58740	Plastica mammae per reductionem	*
58750	Plastica mammae	*
58751	Mastopexia	*
58752	Emlő bőrének plasztikája	*
58800	Tetoválás, feltöltés	
58810	Incisio sinus pilonidalis inflammatus	*
58820	Incisio et drainage cutis et/seu subcutis	*
58821	Excochleatio subcutanea	
58830	Seb toilette, debridement (bőrt, subcutist érintő elváltozás)	
58831	Pörkeltávolítás	
58832	Haematoma subcutanea evacuatio	*
58833	Decollement ellátása	*
58834	Necrectomia (elhalt bőr, subcutis eltávolítása 3%-onként)	*
58835	Necrectomia (elhalt bőr, a hozzátartozó írha felületes eltávolítása 3%-onként)	*
58836	Necrotomia (égett bőr bemetszése fasciáig)	*
58840	Bőrfüggelék kimetszése	
58841	Bőrbeni és bőr alatti sipoly kimetszése	*
58842	Hegkimetszés	
58843	Hegkimetszés Z-plastica	*
58844	Bőrelváltozás kimetszése	
58845	Bőr alatti elváltozás kimetszése	*
58851	Bőrelváltozás radikális kimetszése	*

58870	Sinus pilonidalis excisioja	*
58880	Bőr kimetszése átültetéshez	*
58900	Bőrvarrat	
58901	Resutura cutis	
58902	Primer halasztott varrat	
58903	Sutura cutis secundaria	*
58904	Sebrevisio (subcutan szövethéj mélyebben lévő elváltozás esetén)	*
58910	Bőr hegének vagy zsugorodásának megszüntetése	*
58920	Teljes vastagságú bőrátültetés Wolf-Krause	*
58921	Félvastag bőrátültetés	*
58922	Mesh-graft	*
58923	Thiersch lebeny, hámlebeny	*
58924	Plastica cutis sec. Reverdin	*
58925	Vándoroltatott szabadlebeny	*
58926	Irhaátültetés, szabad	*
58927	Bőrátültetés, szabad	*
58930	Burow-féle háromszög lebenyplasztika	*
58931	V-Y-plasztika	*
58932	Bőrforgatásos bőrpótlás	*
58933	Karéjos bőreltolás Imre szerint	*
58934	Z-plasztika	*
58935	Érnyeles bőr-izom lebeny	*
58936	Érnyeles izomlebeny	*
58937	Távoli nyeleslebeny	*
58938	Kettős nyeleslebeny	*
58939	Vándoroltatott nyeleslebeny	*
5893A	Cross finger plastica	*
5893B	Thenar lebeny (Iselin)	*
5893D	Hídlebeny	*
5893E	Érnyeles csontlebeny beültetése	*
5893F	Latissimus dorsi érnyeles bőr, izomlebeny	*
58940	Hengerlebeny, egyszerű	*
58941	Hengerlebeny, vándoroltatott	*
58950	Keresztezett bőrpótlás	*
58951	Zseblebeny	*
58953	Hajlító izom-motor képzés, latissimus dors. lebeny transp	*
58960	Lebeny vagy nyeles lebeny más helyhez erősítése	*
58970	Lebeny vagy nyeles lebeny revisio	*
58981	Oldalsó inkomplett ajakhasadék zárása	*
58982	Ajak és külső száj plastica, Le Mesurier szerint	*
58983	Ajak és külső száj plastica, Millard szerint	*
58984	Ferde archasadék (macrostoma) korrekciója	*
58985	Ajak- és külső szájplasztika	*
58986	Ajakkorrekció ajakplasztika után	*
58987	Median ajakhasadék zárása	*
59000	Ráncplastica arcon	*
59010	Méretcsökkentő plasticai műtétek, hasi lipectomia	*
59011	Bőrfelesleg eltávolítása	*
59020	Hajátültetés	*
59030	Keratotomia, desquamatio	*
59040	Bőr kémiai sebészete	
59100	Cauterisatio conjunctivae, corneae, sclerae	*
59110	Cauterisatio nasi	*
59120	Cauterisatio condylomae perianalis	*
59123	Cauterisatio condylomae vaginalis	*
59130	Cauterisatio cutis	
59200	Elektrocoagulatio intranasalis	*

59210	Elektrocoagulatio cystoscopica	*
59220	Elektrocoagulatio cutis	
59290	Coagulatio	
59330	Ionizációs elektrolízis	
59490	Kryosebészeti beavatkozás	
59491	Kryoplastica portionis	
59510	Maróanyag endoscopos alkalmazása	
59541	Epekőoldás endoscopia során bevezetett katéteren át	*
59542	Epekőoldás percután bevezetett katéteren át	*
59561	Desferal kezelés	*
59572	Praedializált betegek erythropoietin kezelése (4 hetes)	
59600	Cytostaticus szer subarachnoidalisan	*
59601	Cytostaticus szer intrathecalis alkalmazása	*
59610	Cytostaticus szer intracarotidealis injectioja	*
59611	Cytostaticus szer cerebralis artériába	*
59612	Cytostaticus szer fej-nyaki artériába	*
59613	Cytostaticus szer superselectiv cerebr. artériába	*
59620	Cytostaticus szer intraarterialisan	*
59621	Cytostaticus szer az a.hepatica-ba	*
59623	Cytostaticus szer az aorta zsigeri agaiba	*
59624	Cytostaticus szer a végtagi artériákba	*
5962A	Perfusio regionalis cum haemofiltrationem	
59630	Cytostaticus szer intrapleuralisan	*
59640	Cytostaticus szer intraperitonealisan	*
59650	Cytostaticus szer a hólyagba	*
59660	Cytostaticus szer bőrre vagy nyálkahártyára	*
59690	Cytostaticus szer adása	*
59691	Cytostaticus szer i.v. monoterápia	*
59692	Cytostaticus szer i.v. polytherápia	*
59693	Cytostaticus szer p.os. monoterápia	*
59694	Cytostaticus szer p.os. polytherápia	*
59695	Cytostaticus szer i.v. és p.os. polytherápia	*
59697	Nagy dózisú cytostatikus szer polytherápia	*
59698	Vérképzőrendszeri betegségeknel végzett kemoterápia kiegészítése Cardioxannal (dexrazoxan)	*
59710	Sclerotizáló injekció az alsó végtag vénáiba	
59730	Sclerotizáló injekció aranyérbe	
59750	Sclerotizáló injekció a vulva vénás tágulataiba	
59760	Sclerotizáló injekció érbe	
59761	Sclerotizáló injekció haemangiómába	
59770	Sclerotisatio cystae organorum intraabdominalium	
59771	Sclerotisatio cystae organorum retroperitonei	
59780	Sclerotisatio hydrokele	*
59801	Sterilisatio (nő)	*
59802	Sterilisatio laparoscopica feminae	*
59803	Sterilisatio laparoscopia kapoccsal	*
59804	Sterilisatio laparoscopia gyűrűvel	*
59805	Sterilisatio laparoscopia monopol. elektródával	*
59806	Sterilisatio laparoscopia bipol. elektródával	*
59809	Sterilisatio (férfi)	*
59810	Sterilizáció nem orvosi indikációra	*
5981A	Sterilisatio endoscopica viri	
59910	Elváltozás roncsolása	
59940	Feladott műtét, műtét előtti szakmai döntés	
59941	Feladott műtét a m. előtt, a nagy kockázat miatt	
59942	Feladott műtét a m. előtt, a beteg kérésére	
59943	Feladott műtét a m. előtt, feltételek hiánya miatt	

59944	Feladott műtét a m. során, inoperabilitas miatt	
59951	Feladott műtét a m. során, elváltozás hiánya miatt	
64076	Trombocita koncentrátum, zárt rendszerben, poolozott, 1E teljes vérből, szereléssel	*
64125	Vörösvérsejt koncentrátum zárt rendszerben mosott, fiziológiás sóban vagy adenin tartalmú oldatban reszuszpendált, szereléssel	*
66150	Trombocita koncentrátum, 1E teljes vérből, saját plazmában reszuszpendált, szereléssel	*
66290	Vörösvérsejt koncentrátum határreteg szegény, reszuszpendált, szereléssel	*
66335	Kriofelülűszo, gépi aferezisből, 1 E fagyasztott, szereléssel	
66336	Plazma friss, fagyasztott, sejtiszegény, szereléssel	*
66337	Trombocita koncentrátum, zárt rendszerben, poolozott, közegcserélt 1E teljes vérből, szereléssel	*
66338	Trombocita koncentrátum, 1E gépi aferezisből, saját plazmában, szereléssel	*
66339	Trombocita koncentrátum, 1E gépi aferezisből, közegcserélt, szereléssel	*
66343	Vörösvérsejt koncentrátum, zárt rendszerben, szűrt és mosott kb. 50 ml, adenin tartalmú oldatban, reszuszpendált, szereléssel	*
66344	Vörösvérsejt koncentrátum, zárt rendszerben, szűrt, kb. 50 ml, adenin tartalmú oldatban, reszuszpendált, szereléssel	*
66346	Plazma friss, fagyasztott, sejtiszegény, kb. 50 ml, szereléssel	*
66347	Trombocita koncentrátum, zárt rendszerben, poolozott, szűrt, 1 E teljes vérből, szereléssel	*
66348	Vörösvérsejt koncentrátum, 1 E gépi aferezis, adenin tartalmú oldatban reszuszpendált, szereléssel	*
66349	Helyreállított vér, Vércseréhez, szűrt, mosott, nem saját plazmában reszuszpendált, szereléssel	
66988	Plazma friss, fagyasztott, szereléssel	*
66989	Krioprecipitátum, gépi aferezisből, 1 E friss, fagyasztott plazmából	
66992	Vörösvérsejt koncentrátum, zárt rendszerben, szűrt, mosott fiziológiás sóban vagy adenin tartalmú oldatban reszuszpendált, szereléssel	*
66993	Vörösvérsejt koncentrátum, fagyasztott, -196 °C, felolvasztott, szereléssel	*
69400	Fehérvérsejt koncentrátum, 1E gépi aferezisből, szereléssel	
69401	Trombocita koncentrátum, zárt rendszerben, poolozott, szűrt, közegcserélt 1E teljes vérből, szereléssel	*
69403	Trombocita koncentrátum, fagyasztott, felolvasztott, szűrt, közegcserélt, 1E gépi aferezisből, -80 °C, szereléssel	*
69971	Vörösvérsejt koncentrátum, szűrt, fagyasztott, -196 °C, szereléssel	*
69972	Vörösvérsejt koncentrátum, zárt rendszerben, szűrt, adenin tartalmú oldatban reszuszpendált, szereléssel	*
70001	Kemoterápia, OSA protokoll szerint 18 év alatt (01. fázis)	*
70011	Kemoterápia, OSM protokoll szerint 18 év alatt (01. fázis)	*
70021	Kemoterápia, OSIP protokoll szerint 18 év alatt (01. fázis)	*
70031	Kemoterápia, OSCE protokoll szerint 18 év alatt (01. fázis)	*
70181	Kemoterápia, GEM+TAX protokoll szerint (01. fázis)	*
70182	Kemoterápia, GEM+TAX protokoll szerint (02. fázis)	*
70191	Kemoterápia, capecitabine monoterápia protokoll szerint (01. fázis)	*
70201	Kemoterápia, HER+TXT/A telítő ciklus protokoll szerint (01. fázis)	*
70202	Kemoterápia, HER+TXT/A telítő ciklus protokoll szerint (02. fázis)	*
70203	Kemoterápia, HER+TXT/A telítő ciklus protokoll szerint (03. fázis)	*
70211	Kemoterápia, HER+TXT/B fenntartó ciklus protokoll szerint (01. fázis)	*
70212	Kemoterápia, HER+TXT/B fenntartó ciklus protokoll szerint (02. fázis)	*
70213	Kemoterápia, HER+TXT/B fenntartó ciklus protokoll szerint (03. fázis)	*
70221	Kemoterápia, 5FU protokoll szerint (01. fázis)	*
70231	Kemoterápia, 5FU+FOLINAC hetenkénti nagy dózisu protokoll szerint (01. fázis)	*
70261	Kemoterápia, CAP I. protokoll szerint (01. fázis)	*
70271	Kemoterápia, CBP+5FU protokoll szerint (01. fázis)	*
70281	Kemoterápia, CEP protokoll szerint (01. fázis)	*

70301	Kemoterápia, EEP protokoll szerint (01. fázis)	*
70311	Kemoterápia, ELF protokoll szerint (01. fázis)	*
70321	Kemoterápia, EPI+CDDP/A protokoll szerint (01. fázis)	*
70331	Kemoterápia, FAM protokoll szerint (01. fázis)	*
70332	Kemoterápia, FAM protokoll szerint (02. fázis)	*
70333	Kemoterápia, FAM protokoll szerint (03. fázis)	*
70334	Kemoterápia, FAM protokoll szerint (04. fázis)	*
70341	Kemoterápia, FAMB protokoll szerint (01. fázis)	*
70342	Kemoterápia, FAMB protokoll szerint (02. fázis)	*
70343	Kemoterápia, FAMB protokoll szerint (03. fázis)	*
70344	Kemoterápia, FAMB protokoll szerint (04. fázis)	*
70351	Kemoterápia, FAMTX protokoll szerint (01. fázis)	*
70361	Kemoterápia, FAP/A protokoll szerint (01. fázis)	*
70371	Kemoterápia, FEM/B protokoll szerint (01. fázis)	*
70411	Kemoterápia, MBC protokoll szerint (01. fázis)	*
70412	Kemoterápia, MBC protokoll szerint (02. fázis)	*
70413	Kemoterápia, MBC protokoll szerint (03. fázis)	*
70414	Kemoterápia, MBC protokoll szerint (04. fázis)	*
70421	Kemoterápia, CDDP+5FU protokoll szerint (01. fázis)	*
70441	Kemoterápia, MAYO protokoll szerint (01. fázis)	*
70451	Kemoterápia, DeGramont protokoll szerint (01. fázis)	*
70461	Kemoterápia, irinotecan-DeGramont protokoll szerint (01. fázis)	*
70471	Kemoterápia, irinotecan/A protokoll szerint (01. fázis)	*
70491	Kemoterápia, raltitrexed/A protokoll szerint (01. fázis)	*
70501	Kemoterápia, GEM/A protokoll szerint (01. fázis)	*
70502	Kemoterápia, GEM/A protokoll szerint (02. fázis)	*
70503	Kemoterápia, GEM/A protokoll szerint (03. fázis)	*
70511	Kemoterápia, GEM+CDDP I. protokoll szerint (01. fázis)	*
70512	Kemoterápia, GEM+CDDP I. protokoll szerint (02. fázis)	*
70513	Kemoterápia, GEM+CDDP I. protokoll szerint (03. fázis)	*
70521	Kemoterápia, GEM+CDDP II. protokoll szerint (01. fázis)	*
70522	Kemoterápia, GEM+CDDP II. protokoll szerint (02. fázis)	*
70531	Kemoterápia, GEM/B protokoll szerint (01. fázis)	*
70532	Kemoterápia, GEM/B protokoll szerint (02. fázis)	*
70533	Kemoterápia, GEM/B protokoll szerint (03. fázis)	*
70541	Kemoterápia, GEM+CDDP III. protokoll szerint (01. fázis)	*
70542	Kemoterápia, GEM+CDDP III. protokoll szerint (02. fázis)	*
70543	Kemoterápia, GEM+CDDP III. protokoll szerint (03. fázis)	*
70551	Kemoterápia, GEM (pancreas) protokoll szerint (01. fázis)	*
70552	Kemoterápia, GEM (pancreas) protokoll szerint (02. fázis)	*
70553	Kemoterápia, GEM (pancreas) protokoll szerint (03. fázis)	*
70554	Kemoterápia, GEM (pancreas) protokoll szerint (04. fázis)	*
70555	Kemoterápia, GEM (pancreas) protokoll szerint (05. fázis)	*
70556	Kemoterápia, GEM (pancreas) protokoll szerint (06. fázis)	*
70557	Kemoterápia, GEM (pancreas) protokoll szerint (07. fázis)	*
70571	Kemoterápia, GEM+5FU+LV protokoll szerint első ciklus (01. fázis)	*
70572	Kemoterápia, GEM+5FU+LV protokoll szerint első ciklus (02. fázis)	*
70573	Kemoterápia, GEM+5FU+LV protokoll szerint első ciklus (03. fázis)	*
70574	Kemoterápia, GEM+5FU+LV protokoll szerint első ciklus (04. fázis)	*
70575	Kemoterápia, GEM+5FU+LV protokoll szerint első ciklus (05. fázis)	*
70576	Kemoterápia, GEM+5FU+LV protokoll szerint első ciklus (06. fázis)	*
70577	Kemoterápia, GEM+5FU+LV protokoll szerint első ciklus (07. fázis)	*
70581	Kemoterápia, GEM+5FU+LV protokoll szerint további ciklus (01. fázis)	*
70582	Kemoterápia, GEM+5FU+LV protokoll szerint további ciklus (02. fázis)	*
70583	Kemoterápia, GEM+5FU+LV protokoll szerint további ciklus (03. fázis)	*
70591	Kemoterápia, TXT+CDDP protokoll szerint (01. fázis)	*
70621	Kemoterápia, EPI+CDDP/B protokoll szerint (01. fázis)	*

70631	Kemoterápia, 5FU+FOLINAC protokoll szerint (01. fázis)	*
70641	Kemoterápia, raltitrexed/B protokoll szerint (01. fázis)	*
70661	Kemoterápia, HER+TXT/C heti adagolásban telítő ciklus protokoll szerint (01. fázis)	*
70662	Kemoterápia, HER+TXT/C heti adagolásban telítő ciklus protokoll szerint (02. fázis)	*
70663	Kemoterápia, HER+TXT/C heti adagolásban telítő ciklus protokoll szerint (03. fázis)	*
70664	Kemoterápia, HER+TXT/C heti adagolásban telítő ciklus protokoll szerint (04. fázis)	*
70665	Kemoterápia, HER+TXT/C heti adagolásban telítő ciklus protokoll szerint (05. fázis)	*
70666	Kemoterápia, HER+TXT/C heti adagolásban telítő ciklus protokoll szerint (06. fázis)	*
70671	Kemoterápia, HER+TXT/D heti adagolásban fenntartó ciklus protokoll szerint (01. fázis)	*
70672	Kemoterápia, HER+TXT/D heti adagolásban fenntartó ciklus protokoll szerint (02. fázis)	*
70673	Kemoterápia, HER+TXT/D heti adagolásban fenntartó ciklus protokoll szerint (03. fázis)	*
70674	Kemoterápia, HER+TXT/D heti adagolásban fenntartó ciklus protokoll szerint (04. fázis)	*
70675	Kemoterápia, HER+TXT/D heti adagolásban fenntartó ciklus protokoll szerint (05. fázis)	*
70676	Kemoterápia, HER+TXT/D heti adagolásban fenntartó ciklus protokoll szerint (06. fázis)	*
70681	Kemoterápia, HER kiegészítő protokoll szerint (01. fázis)	*
70691	Kemoterápia, HER+TAX/A telítési ciklus protokoll szerint (01. fázis)	*
70692	Kemoterápia, HER+TAX/A telítési ciklus protokoll szerint (02. fázis)	*
70693	Kemoterápia, HER+TAX/A telítési ciklus protokoll szerint (03. fázis)	*
70701	Kemoterápia, HER+TAX/B fenntartó ciklus protokoll szerint (01. fázis)	*
70702	Kemoterápia, HER+TAX/B fenntartó ciklus protokoll szerint (02. fázis)	*
70703	Kemoterápia, HER+TAX/B fenntartó ciklus protokoll szerint (03. fázis)	*
70741	Kemoterápia, CHOP protokoll szerint (01. fázis)	*
70751	Kemoterápia, CHOP-BLEO protokoll szerint (01. fázis)	*
70761	Kemoterápia, CDDP+VNB protokoll szerint (01. fázis)	*
70762	Kemoterápia, CDDP+VNB protokoll szerint (02. fázis)	*
70763	Kemoterápia, CDDP+VNB protokoll szerint (03. fázis)	*
70771	Kemoterápia, ECO protokoll szerint (01. fázis)	*
70811	Kemoterápia, IFO+CBP protokoll szerint (01. fázis)	*
70881	Kemoterápia, PEV protokoll szerint (01. fázis)	*
70891	Kemoterápia, VICE protokoll szerint (01. fázis)	*
70892	Kemoterápia, VICE protokoll szerint (02. fázis)	*
70911	Kemoterápia, CAV protokoll szerint (01. fázis)	*
70921	Kemoterápia, CBP+VP protokoll szerint (01. fázis)	*
70941	Kemoterápia, CEV (kissejtes tüdőrák) protokoll szerint (01. fázis)	*
70961	Kemoterápia, MMC+IFO+CDDP protokoll szerint (01. fázis)	*
70971	Kemoterápia, PE protokoll szerint (01. fázis)	*
70981	Kemoterápia, IEC protokoll szerint (01. fázis)	*
70991	Kemoterápia, TAX+CBP protokoll szerint (01. fázis)	*
71011	Kemoterápia, ADOC protokoll szerint (01. fázis)	*
71012	Kemoterápia, ADOC protokoll szerint (02. fázis)	*
71031	Kemoterápia, heti adagolású TXT protokoll szerint (01. fázis)	*
71131	Monoterápia, CCNU protokoll szerint (01. fázis)	*
71161	Kemoterápia, DTIC-CCNU protokoll szerint (01. fázis)	*
71171	Kemoterápia, DTIC-BCNU protokoll szerint (01. fázis)	*
71181	Kemoterápia, heti HER+TAX protokoll szerint (01. fázis)	*



71182	Kemoterápia, heti HER+TAX protokoll szerint (02. fázis)	*
71191	Kemoterápia, heti TAX protokoll szerint (01. fázis)	*
71231	Kemoterápia, CBP+VP protokoll szerint (01. fázis)	*
71241	Monoterápia, CBP protokoll szerint (01. fázis)	*
71251	Kemoterápia, IFO+VP+CDDP protokoll szerint (01. fázis)	*
71261	Monoterápia, BCNU protokoll szerint (01. fázis)	*
71351	Kemoterápia, HER+TAX/C heti adagolásban telítő ciklus protokoll szerint (01. fázis)	*
71352	Kemoterápia, HER+TAX/C heti adagolásban telítő ciklus protokoll szerint (02. fázis)	*
71353	Kemoterápia, HER+TAX/C heti adagolásban telítő ciklus protokoll szerint (03. fázis)	*
71354	Kemoterápia, HER+TAX/C heti adagolásban telítő ciklus protokoll szerint (04. fázis)	*
71355	Kemoterápia, HER+TAX/C heti adagolásban telítő ciklus protokoll szerint (05. fázis)	*
71356	Kemoterápia, HER+TAX/C heti adagolásban telítő ciklus protokoll szerint (06. fázis)	*
71361	Kemoterápia, HER+TAX/D heti adagolásban fenntartó ciklus protokoll szerint (01. fázis)	*
71362	Kemoterápia, HER+TAX/D heti adagolásban fenntartó ciklus protokoll szerint (02. fázis)	*
71363	Kemoterápia, HER+TAX/D heti adagolásban fenntartó ciklus protokoll szerint (03. fázis)	*
71364	Kemoterápia, HER+TAX/D heti adagolásban fenntartó ciklus protokoll szerint (04. fázis)	*
71365	Kemoterápia, HER+TAX/D heti adagolásban fenntartó ciklus protokoll szerint (05. fázis)	*
71366	Kemoterápia, HER+TAX/D heti adagolásban fenntartó ciklus protokoll szerint (06. fázis)	*
71371	Kemoterápia, HER monoterápia telítési ciklus protokoll szerint (01. fázis)	*
71401	Kemoterápia, capecitabine+TXT protokoll szerint (01. fázis)	*
71411	Kemoterápia, FAM/C protokoll szerint (01. fázis)	*
71412	Kemoterápia, FAM/C protokoll szerint (02. fázis)	*
71421	Kemoterápia, FAM/D protokoll szerint (01. fázis)	*
71431	Kemoterápia, FAP/D protokoll szerint (nyelőcső) (01. fázis)	*
71441	Kemoterápia, GEM-CDDP/BI protokoll szerint első ciklus (01. fázis)	*
71442	Kemoterápia, GEM-CDDP/BI protokoll szerint első ciklus (02. fázis)	*
71443	Kemoterápia, GEM-CDDP/BI protokoll szerint első ciklus (03. fázis)	*
71444	Kemoterápia, GEM-CDDP/BI protokoll szerint első ciklus (04. fázis)	*
71451	Kemoterápia, GEM+CDDP/BII protokoll szerint további ciklus (01. fázis)	*
71452	Kemoterápia, GEM+CDDP/BII protokoll szerint további ciklus (02. fázis)	*
71453	Kemoterápia, GEM+CDDP/BII protokoll szerint további ciklus (03. fázis)	*
71471	Kemoterápia, MTX-citarabine protokoll szerint (01. fázis)	*
71521	Kemoterápia, CYVADIC/A protokoll szerint (01. fázis)	*
71531	Kemoterápia, IFO+ADM/A protokoll szerint (01. fázis)	*
71541	Kemoterápia, IFO+ADM/B protokoll szerint (01. fázis)	*
71561	Kemoterápia, IFO+ADM/C protokoll szerint (01. fázis)	*
71571	Kemoterápia, GEM+CBP protokoll szerint (01. fázis)	*
71572	Kemoterápia, GEM+CBP protokoll szerint (02. fázis)	*
71581	Kemoterápia, L-ADM protokoll szerint (01. fázis)	*
71591	Kemoterápia, CDDP+5FU/C protokoll szerint (01. fázis)	*
71601	Kemoterápia, CDDP/B protokoll szerint (01. fázis)	*
71602	Kemoterápia, CDDP/B protokoll szerint (02. fázis)	*
71603	Kemoterápia, CDDP/B protokoll szerint (03. fázis)	*
71604	Kemoterápia, CDDP/B protokoll szerint (04. fázis)	*
71611	Kemoterápia, CEP/2 protokoll szerint (01. fázis)	*

71621	Kemoterápia, TOPO/C protokoll szerint (01. fázis)	*
71631	Kemoterápia, PEV/A protokoll szerint (01. fázis)	*
71651	Kemoterápia, TXT protokoll szerint (01. fázis)	*
71671	Kemoterápia, TAX+CBP/B protokoll szerint (01. fázis)	*
71681	Kemoterápia, TAX+CBP/C protokoll szerint (01. fázis)	*
71691	Kemoterápia, TAX/A monoterápia heti kezelés protokoll szerint (01. fázis)	*
71701	Kemoterápia, CBP-monoterápia protokoll szerint (01. fázis)	*
71711	Kemoterápia, VP monoterápia protokoll szerint (01. fázis)	*
71721	Kemoterápia, VPB protokoll szerint (01. fázis)	*
71731	Kemoterápia, nagy dózisu CDDP+VP protokoll szerint (01. fázis)	*
71751	Kemoterápia, CVB protokoll szerint (01. fázis)	*
71752	Kemoterápia, CVB protokoll szerint (02. fázis)	*
71753	Kemoterápia, CVB protokoll szerint (03. fázis)	*
71771	Kemoterápia, közép dózisu MTX+FOLINAC rescue protokoll szerint (01. fázis)	*
71791	Kemoterápia, GEM/C protokoll szerint (01. fázis)	*
71792	Kemoterápia, GEM/C protokoll szerint (02. fázis)	*
71801	Kemoterápia, GEM+CBP/B protokoll szerint (01. fázis)	*
71802	Kemoterápia, GEM+CBP/B protokoll szerint (02. fázis)	*
71831	Kemoterápia, CBP+TXT/C protokoll szerint (01. fázis)	*
71841	Kemoterápia, TXT/B monoterápia protokoll szerint (01. fázis)	*
71851	Kemoterápia, PEM monoterápia protokoll szerint (01. fázis)	*
71861	Kemoterápia, CDDP+VNB/B protokoll szerint (01. fázis)	*
71862	Kemoterápia, CDDP+VNB/B protokoll szerint (02. fázis)	*
71871	Kemoterápia, VNB protokoll szerint (01. fázis)	*
71872	Kemoterápia, VNB protokoll szerint (02. fázis)	*
71873	Kemoterápia, VNB protokoll szerint (03. fázis)	*
71881	Kemoterápia, PE/B protokoll szerint (01. fázis)	*
71891	Kemoterápia, PE/C protokoll szerint (01. fázis)	*
71911	Kemoterápia, PEM-CDDP protokoll szerint (01. fázis)	*
71931	Kemoterápia, ECO/B protokoll szerint (01. fázis)	*
71951	Kemoterápia, CEP/B protokoll szerint (01. fázis)	*
71961	Kemoterápia, VNB/A protokoll szerint (01. fázis)	*
71962	Kemoterápia, VNB/A protokoll szerint (02. fázis)	*
71963	Kemoterápia, VNB/A protokoll szerint (03. fázis)	*
71971	Kemoterápia, CDDP-BCNU protokoll szerint (01. fázis)	*
71981	Kemoterápia, intrathecalis MTX protokoll szerint (01. fázis)	*
72001	Kemoterápia, BOLD/A protokoll szerint (01. fázis)	*
72011	Kemoterápia, BOLD/B protokoll szerint (01. fázis)	*
72021	Kemoterápia, DTIC+CDDP+BCNU+TAMO protokoll szerint (01. fázis)	*
72051	Kemoterápia, CDDP+DTIC protokoll szerint (01. fázis)	*
72061	Kemoterápia, CDDP+DTIC/B protokoll szerint (01. fázis)	*
72071	Kemoterápia, módosított FAM protokoll szerint (01. fázis)	*
72091	Kemoterápia, AIM protokoll szerint (01. fázis)	*
72111	Kemoterápia, IFO+VP protokoll szerint (01. fázis)	*
72121	Kemoterápia, ADM+CPH+VP protokoll szerint (01. fázis)	*
72141	Kemoterápia, CDDP+FOLINAC+5FU protokoll szerint (01. fázis)	*
72151	Kemoterápia, ADM+VP protokoll szerint (01. fázis)	*
72161	Kemoterápia, MITX iv. monoterápia protokoll szerint (01. fázis)	*
72171	Kemoterápia, Ewing-VIDE protokoll szerint (01. fázis)	*
72191	Kemoterápia, FOSA protokoll szerint (01. fázis)	*
72201	Kemoterápia, FOSM protokoll szerint (01. fázis)	*
72211	Kemoterápia, FOSIP protokoll szerint (01. fázis)	*
72221	Kemoterápia, FOSCE protokoll szerint (01. fázis)	*
72351	Kemoterápia, klasszikus CMF protokoll szerint (01. fázis)	*
72361	Kemoterápia, EC/A protokoll szerint (01. fázis)	*
72371	Kemoterápia, FAC/A protokoll szerint (01. fázis)	*
72372	Kemoterápia, FAC/A protokoll szerint (02. fázis)	*

72381	Kemoterápia, FEC protokoll szerint (01. fázis)	*
72391	Kemoterápia, MITX+IFO protokoll szerint (01. fázis)	*
72401	Kemoterápia, MM/A+MMC protokoll szerint (01. fázis)	*
72402	Kemoterápia, MM/A+MMC protokoll szerint (02. fázis)	*
72411	Kemoterápia, MM protokoll szerint (01. fázis)	*
72431	Kemoterápia, TAX+ADM protokoll szerint (01. fázis)	*
72441	Kemoterápia, TAX+EPI protokoll szerint (01. fázis)	*
72451	Kemoterápia, TXT+EPI protokoll szerint (01. fázis)	*
72461	Kemoterápia, TXT+ADM protokoll szerint (01. fázis)	*
72471	Kemoterápia, FAC/C protokoll szerint (01. fázis)	*
72481	Kemoterápia, AC protokoll szerint (01. fázis)	*
72491	Kemoterápia, CDDP+TXT/A protokoll szerint (emlő) (01. fázis)	*
72501	Kemoterápia, CBP+TXT/B protokoll szerint (emlő) (01. fázis)	*
72511	Kemoterápia, MMC+VBL protokoll szerint (emlő) (01. fázis)	*
72512	Kemoterápia, MMC+VBL protokoll szerint (emlő) (02. fázis)	*
72541	Kemoterápia, EC/B protokoll szerint (01. fázis)	*
72551	Kemoterápia, FEC/B protokoll szerint (01. fázis)	*
72552	Kemoterápia, FEC/B protokoll szerint (02. fázis)	*
72611	Kemoterápia, VNB+ADM protokoll szerint (emlő) (01. fázis)	*
72621	Kemoterápia, VNB+EPI protokoll szerint (emlő) (01. fázis)	*
72631	Kemoterápia, MM/B protokoll szerint (01. fázis)	*
72661	Kemoterápia, CBP monoterápia szerint (01. fázis)	*
72681	Kemoterápia, Bevacizumab+FOLFIRI protokoll szerint (01. fázis)	*
72701	Kemoterápia, Bevacizumab+DeGramont protokoll szerint (01. fázis)	*
72711	Kemoterápia, Cetuximab+FOLFIRI (telítő) protokoll szerint (01. fázis)	*
72712	Kemoterápia, Cetuximab+FOLFIRI (telítő) protokoll szerint (02. fázis)	*
72721	Kemoterápia, Cetuximab+FOLFIRI (fenntartó) protokoll szerint (01. fázis)	*
72722	Kemoterápia, Cetuximab+FOLFIRI (fenntartó) protokoll szerint (02. fázis)	*
72731	Kemoterápia, Cetuximab monoterápia protokoll szerint (01. fázis)	*
72741	Kemoterápia, FE120C protokoll szerint (01. fázis)	*
72751	Kemoterápia, FOLFOX-4 protokoll szerint (01. fázis)	*
72771	Kemoterápia, TAC/B protokoll szerint (01. fázis)	*
72781	Kemoterápia, FE100C-TXT (A) protokoll szerint (01. fázis)	*
72782	Kemoterápia, FE100C-TXT (A) protokoll szerint (02. fázis)	*
72783	Kemoterápia, FE100C-TXT (A) protokoll szerint (03. fázis)	*
72791	Kemoterápia, FE100C-TXT (B) protokoll szerint (01. fázis)	*
72792	Kemoterápia, FE100C-TXT (B) protokoll szerint (02. fázis)	*
72793	Kemoterápia, FE100C-TXT (B) protokoll szerint (03. fázis)	*
72801	Kemoterápia, VIDE protokoll szerint 18 év alatt (01. fázis)	*
72811	Kemoterápia, Medullo/PNET-MTX protokoll szerint 18 év alatt (01. fázis)	*
72821	Kemoterápia, Medullo/PNET-VECBDA protokoll szerint 18 év alatt (01. fázis)	*
72831	Kemoterápia, Medullo/PNET-VECP protokoll szerint 18 év alatt (01. fázis)	*
72841	Kemoterápia, Medullo/PNET-VCB protokoll szerint 18 év alatt (01. fázis)	*
72851	Kemoterápia, Medullo/PNET-VCDDE protokoll szerint 18 év alatt (01. fázis)	*
72861	Kemoterápia, Medullo/PNET-VCR protokoll szerint 18 év alatt (01. fázis)	*
72871	Kemoterápia, Ependy-VCDDPE protokoll szerint 18 év alatt (01. fázis)	*
72881	Kemoterápia, Ependy-VCE protokoll szerint 18 év alatt (01. fázis)	*
72891	Kemoterápia, NBLInfant-CO protokoll szerint 1,5 év alatt (01. fázis)	*
72901	Kemoterápia, NBLInfant-VPCarbo protokoll szerint 1,5 év alatt (01. fázis)	*
72911	Kemoterápia, NBLInfant-CADO protokoll szerint 1,5 év alatt (01. fázis)	*
72921	Kemoterápia, NBL-VPCARBO protokoll szerint 18 év alatt (01. fázis)	*
72931	Kemoterápia, NBL-CADO protokoll szerint 18 év alatt (01. fázis)	*
72941	Kemoterápia, RapidCOJEC "A" blokk protokoll szerint 18 év alatt (01. fázis)	*
72951	Kemoterápia, RapidCOJEC "B" blokk protokoll szerint 18 év alatt (01. fázis)	*
72961	Kemoterápia, RapidCOJEC "C" blokk protokoll szerint 18 év alatt (01. fázis)	*
73011	Kemoterápia, BIP protokoll szerint (01. fázis)	*
73021	Kemoterápia, CBP+IFO protokoll szerint (01. fázis)	*

73041	Kemoterápia, neoadjuváns CDDP+VCR+BLM protokoll szerint (01. fázis)	*
73051	Kemoterápia, VPB/D protokoll szerint (01. fázis)	*
73061	Kemoterápia, CAP+BLM/A protokoll szerint (01. fázis)	*
73062	Kemoterápia, CAP+BLM/A protokoll szerint (02. fázis)	*
73071	Kemoterápia, CMVB protokoll szerint (01. fázis)	*
73072	Kemoterápia, CMVB protokoll szerint (02. fázis)	*
73081	Kemoterápia, L-AC protokoll szerint (01. fázis)	*
73091	Kemoterápia, FAP/B protokoll szerint (01. fázis)	*
73111	Kemoterápia, VIP/C protokoll szerint (01. fázis)	*
73131	Kemoterápia, CDDP+MTX+BLM protokoll szerint (01. fázis)	*
73141	Kemoterápia, VeIP protokoll szerint (01. fázis)	*
73151	Kemoterápia, VeIP/A protokoll szerint (01. fázis)	*
73161	Kemoterápia, VIP/J Carboplatinnal protokoll szerint (01. fázis)	*
73171	Kemoterápia, CMV protokoll szerint (01. fázis)	*
73172	Kemoterápia, CMV protokoll szerint (02. fázis)	*
73173	Kemoterápia, CMV protokoll szerint (03. fázis)	*
73181	Kemoterápia, INF-alfa+IL2+5FU protokoll szerint (01. fázis)	*
73182	Kemoterápia, INF-alfa+IL2+5FU protokoll szerint (02. fázis)	*
73183	Kemoterápia, INF-alfa+IL2+5FU protokoll szerint (03. fázis)	*
73184	Kemoterápia, INF-alfa+IL2+5FU protokoll szerint (04. fázis)	*
73185	Kemoterápia, INF-alfa+IL2+5FU protokoll szerint (05. fázis)	*
73186	Kemoterápia, INF-alfa+IL2+5FU protokoll szerint (06. fázis)	*
73187	Kemoterápia, INF-alfa+IL2+5FU protokoll szerint (07. fázis)	*
73188	Kemoterápia, INF-alfa+IL2+5FU protokoll szerint (08. fázis)	*
73191	Kemoterápia, CDDP+5FU/D protokoll szerint (01. fázis)	*
73201	Kemoterápia, GEM+CBP/C protokoll szerint (01. fázis)	*
73202	Kemoterápia, GEM+CBP/C protokoll szerint (02. fázis)	*
73211	Kemoterápia, CISC A protokoll szerint (01. fázis)	*
73221	Kemoterápia, CMV/C protokoll szerint (01. fázis)	*
73222	Kemoterápia, CMV/C protokoll szerint (02. fázis)	*
73251	Kemoterápia, CBP+BCNU protokoll szerint (01. fázis)	*
73261	Kemoterápia, PBD/B protokoll szerint (01. fázis)	*
73271	Kemoterápia, CDDP+EPI protokoll szerint (01. fázis)	*
73281	Kemoterápia, CDDP+EPI+BLM protokoll szerint (01. fázis)	*
73311	Kemoterápia, BECA protokoll szerint (01. fázis)	*
73312	Kemoterápia, BECA protokoll szerint (02. fázis)	*
73313	Kemoterápia, BECA protokoll szerint (03. fázis)	*
73321	Kemoterápia, BEP/A protokoll szerint (01. fázis)	*
73322	Kemoterápia, BEP/A protokoll szerint (02. fázis)	*
73323	Kemoterápia, BEP/A protokoll szerint (03. fázis)	*
73331	Kemoterápia, CBP+CPH protokoll szerint (01. fázis)	*
73351	Kemoterápia, TPF protokoll szerint (01. fázis)	*
73361	Kemoterápia, VIP/A protokoll szerint (01. fázis)	*
73371	Kemoterápia, VIP/B Carboplatinnal protokoll szerint (01. fázis)	*
73381	Kemoterápia, VPB CDDP-vel protokoll szerint (01. fázis)	*
73382	Kemoterápia, VPB CDDP-vel protokoll szerint (02. fázis)	*
73383	Kemoterápia, VPB CDDP-vel protokoll szerint (03. fázis)	*
73391	Kemoterápia, VPB CBP-vel protokoll szerint (01. fázis)	*
73392	Kemoterápia, VPB CBP-vel protokoll szerint (02. fázis)	*
73393	Kemoterápia, VPB CBP-vel protokoll szerint (03. fázis)	*
73411	Kemoterápia, CPH+VP protokoll szerint recidiva kezelésére (01. fázis)	*
73421	Kemoterápia, TOPO/A protokoll szerint (01. fázis)	*
73431	Kemoterápia, TAX+CBP/A (first line th.) protokoll szerint (01. fázis)	*
73451	Kemoterápia, VEP protokoll szerint (01. fázis)	*
73461	Kemoterápia, PEB protokoll szerint (01. fázis)	*
73471	Kemoterápia, CPH+CDDP protokoll szerint (01. fázis)	*
73481	Kemoterápia, CDDP+TAX/A protokoll szerint (01. fázis)	*

73541	Kemoterápia, BEP/C protokoll szerint (01. fázis)	*
73581	Kemoterápia, CDDP+IFO protokoll szerint (01. fázis)	*
73591	Kemoterápia, CAP+BLM protokoll szerint (01. fázis)	*
73592	Kemoterápia, CAP+BLM protokoll szerint (02. fázis)	*
73601	Kemoterápia, FAP protokoll szerint (01. fázis)	*
73611	Kemoterápia, VIP/E protokoll szerint (01. fázis)	*
73621	Kemoterápia, BEV-tüdő monoterápia protokoll szerint (01. fázis)	*
73641	Kemoterápia, CEP protokoll szerint (01. fázis)	*
73651	Kemoterápia, BEP/B protokoll szerint (01. fázis)	*
73652	Kemoterápia, BEP/B protokoll szerint (02. fázis)	*
73653	Kemoterápia, BEP/B protokoll szerint (03. fázis)	*
73661	Kemoterápia, VIP/H protokoll szerint (01. fázis)	*
73671	Kemoterápia, TOPO/B protokoll szerint (01. fázis)	*
73691	Kemoterápia, CDDP+TAX/B protokoll szerint (01. fázis)	*
73701	Kemoterápia, CPH+CDDP/B protokoll szerint (01. fázis)	*
73721	Kemoterápia, MVAC protokoll szerint (01. fázis)	*
73722	Kemoterápia, MVAC protokoll szerint (02. fázis)	*
73723	Kemoterápia, MVAC protokoll szerint (03. fázis)	*
73731	Kemoterápia, VIP/I protokoll szerint (01. fázis)	*
73851	Kemoterápia, TAX+CBP heti protokoll szerint (01. fázis)	*
73861	Kemoterápia, TXT+CBP heti protokoll szerint (01. fázis)	*
73941	Kemoterápia, HER+TAX 3 heti telítő dózis protokoll szerint (01. fázis)	*
73951	Kemoterápia, HER+TAX 3 heti fenntartó dózis protokoll szerint (01. fázis)	*
73981	Kemoterápia, HER+TXT 3 heti telítő dózis protokoll szerint (01. fázis)	*
73991	Kemoterápia, HER+TXT 3 heti fenntartó dózis protokoll szerint (01. fázis)	*
74021	Kemoterápia, CEP II. protokoll szerint (01. fázis)	*
74041	Kemoterápia, MVEC protokoll szerint (01. fázis)	*
74042	Kemoterápia, MVEC protokoll szerint (02. fázis)	*
74043	Kemoterápia, MVEC protokoll szerint (03. fázis)	*
74051	Kemoterápia, CMV/B protokoll szerint (01. fázis)	*
74052	Kemoterápia, CMV/B protokoll szerint (02. fázis)	*
74053	Kemoterápia, CMV/B protokoll szerint (03. fázis)	*
74081	Radiokemoterápia, végbélrák esetén TEG-FOLINAC protokoll szerint (01. fázis)	*
74082	Radiokemoterápia, végbélrák esetén TEG-FOLINAC protokoll szerint (02. fázis)	*
74083	Radiokemoterápia, végbélrák esetén TEG-FOLINAC protokoll szerint (03. fázis)	*
74084	Radiokemoterápia, végbélrák esetén TEG-FOLINAC protokoll szerint (04. fázis)	*
74085	Radiokemoterápia, végbélrák esetén TEG-FOLINAC protokoll szerint (05. fázis)	*
74086	Radiokemoterápia, végbélrák esetén TEG-FOLINAC protokoll szerint (06. fázis)	*
74101	Radiokemoterápia, végbélrák esetén 5FU protokoll szerint (01. fázis)	*
74102	Radiokemoterápia, végbélrák esetén 5FU protokoll szerint (02. fázis)	*
74103	Radiokemoterápia, végbélrák esetén 5FU protokoll szerint (03. fázis)	*
74104	Radiokemoterápia, végbélrák esetén 5FU protokoll szerint (04. fázis)	*
74105	Radiokemoterápia, végbélrák esetén 5FU protokoll szerint (05. fázis)	*
74106	Radiokemoterápia, végbélrák esetén 5FU protokoll szerint (06. fázis)	*
74111	Radiokemoterápia, fej-nyaki rák esetén CDDP protokoll szerint (01. fázis)	*
74112	Radiokemoterápia, fej-nyaki rák esetén CDDP protokoll szerint (02. fázis)	*
74113	Radiokemoterápia, fej-nyaki rák esetén CDDP protokoll szerint (03. fázis)	*
74114	Radiokemoterápia, fej-nyaki rák esetén CDDP protokoll szerint (04. fázis)	*
74115	Radiokemoterápia, fej-nyaki rák esetén CDDP protokoll szerint (05. fázis)	*
74116	Radiokemoterápia, fej-nyaki rák esetén CDDP protokoll szerint (06. fázis)	*
74117	Radiokemoterápia, fej-nyaki rák esetén CDDP protokoll szerint (07. fázis)	*
74131	Radiokemoterápia, fej-nyaki rák esetén CDDP+5FU protokoll szerint (01. fázis)	*
74132	Radiokemoterápia, fej-nyaki rák esetén CDDP+5FU protokoll szerint (02. fázis)	*
74133	Radiokemoterápia, fej-nyaki rák esetén CDDP+5FU protokoll szerint (03. fázis)	*
74134	Radiokemoterápia, fej-nyaki rák esetén CDDP+5FU protokoll szerint (04. fázis)	*
74135	Radiokemoterápia, fej-nyaki rák esetén CDDP+5FU protokoll szerint (05. fázis)	*
74136	Radiokemoterápia, fej-nyaki rák esetén CDDP+5FU protokoll szerint (06. fázis)	*

74137	Radiokemoterápia, fej-nyaki rák esetén CDDP+5FU protokoll szerint (07. fázis)	*
74141	Radiokemoterápia, hólyag rák esetén CDDP protokoll szerint (01. fázis)	*
74142	Radiokemoterápia, hólyag rák esetén CDDP protokoll szerint (02. fázis)	*
74143	Radiokemoterápia, hólyag rák esetén CDDP protokoll szerint (03. fázis)	*
74144	Radiokemoterápia, hólyag rák esetén CDDP protokoll szerint (04. fázis)	*
74145	Radiokemoterápia, hólyag rák esetén CDDP protokoll szerint (05. fázis)	*
74146	Radiokemoterápia, hólyag rák esetén CDDP protokoll szerint (06. fázis)	*
74151	Radiokemoterápia, hólyag rák esetén CBP protokoll szerint (01. fázis)	*
74152	Radiokemoterápia, hólyag rák esetén CBP protokoll szerint (02. fázis)	*
74153	Radiokemoterápia, hólyag rák esetén CBP protokoll szerint (03. fázis)	*
74154	Radiokemoterápia, hólyag rák esetén CBP protokoll szerint (04. fázis)	*
74155	Radiokemoterápia, hólyag rák esetén CBP protokoll szerint (05. fázis)	*
74156	Radiokemoterápia, hólyag rák esetén CBP protokoll szerint (06. fázis)	*
74161	Radiokemoterápia, hasnyálmirigy rák esetén 5FU protokoll szerint (01. fázis)	*
74162	Radiokemoterápia, hasnyálmirigy rák esetén 5FU protokoll szerint (02. fázis)	*
74163	Radiokemoterápia, hasnyálmirigy rák esetén 5FU protokoll szerint (03. fázis)	*
74164	Radiokemoterápia, hasnyálmirigy rák esetén 5FU protokoll szerint (04. fázis)	*
74165	Radiokemoterápia, hasnyálmirigy rák esetén 5FU protokoll szerint (05. fázis)	*
74171	Radiokemoterápia, légyrésztumor esetén CPH-ADM-DTIC protokoll szerint (01. fázis)	*
74172	Radiokemoterápia, légyrésztumor esetén CPH-ADM-DTIC protokoll szerint (02. fázis)	*
74173	Radiokemoterápia, légyrésztumor esetén CPH-ADM-DTIC protokoll szerint (03. fázis)	*
74174	Radiokemoterápia, légyrésztumor esetén CPH-ADM-DTIC protokoll szerint (04. fázis)	*
74175	Radiokemoterápia, légyrésztumor esetén CPH-ADM-DTIC protokoll szerint (05. fázis)	*
74176	Radiokemoterápia, légyrésztumor esetén CPH-ADM-DTIC protokoll szerint (06. fázis)	*
74181	Radiokemoterápia, méhnyakrák esetén CDDP protokoll szerint (01. fázis)	*
74182	Radiokemoterápia, méhnyakrák esetén CDDP protokoll szerint (02. fázis)	*
74183	Radiokemoterápia, méhnyakrák esetén CDDP protokoll szerint (03. fázis)	*
74184	Radiokemoterápia, méhnyakrák esetén CDDP protokoll szerint (04. fázis)	*
74185	Radiokemoterápia, méhnyakrák esetén CDDP protokoll szerint (05. fázis)	*
74186	Radiokemoterápia, méhnyakrák esetén CDDP protokoll szerint (06. fázis)	*
74191	Radiokemoterápia, tüdőrák esetén CDDP protokoll szerint (01. fázis)	*
74192	Radiokemoterápia, tüdőrák esetén CDDP protokoll szerint (02. fázis)	*
74193	Radiokemoterápia, tüdőrák esetén CDDP protokoll szerint (03. fázis)	*
74194	Radiokemoterápia, tüdőrák esetén CDDP protokoll szerint (04. fázis)	*
74195	Radiokemoterápia, tüdőrák esetén CDDP protokoll szerint (05. fázis)	*
74196	Radiokemoterápia, tüdőrák esetén CDDP protokoll szerint (06. fázis)	*
74201	Radiokemoterápia, nem kissejtes tüdőrák esetén TAX protokoll szerint (01. fázis)	*
74202	Radiokemoterápia, nem kissejtes tüdőrák esetén TAX protokoll szerint (02. fázis)	*
74203	Radiokemoterápia, nem kissejtes tüdőrák esetén TAX protokoll szerint (03. fázis)	*
74204	Radiokemoterápia, nem kissejtes tüdőrák esetén TAX protokoll szerint (04. fázis)	*
74205	Radiokemoterápia, nem kissejtes tüdőrák esetén TAX protokoll szerint (05. fázis)	*
74206	Radiokemoterápia, nem kissejtes tüdőrák esetén TAX protokoll szerint (06. fázis)	*
74221	Radiokemoterápia, tüdőrák esetén CDDP-VP/B protokoll szerint (01. fázis)	*
74222	Radiokemoterápia, tüdőrák esetén CDDP-VP/B protokoll szerint (02. fázis)	*
74223	Radiokemoterápia, tüdőrák esetén CDDP-VP/B protokoll szerint (03. fázis)	*
74224	Radiokemoterápia, tüdőrák esetén CDDP-VP/B protokoll szerint (04. fázis)	*
74225	Radiokemoterápia, tüdőrák esetén CDDP-VP/B protokoll szerint (05. fázis)	*
74226	Radiokemoterápia, tüdőrák esetén CDDP-VP/B protokoll szerint (06. fázis)	*
74231	Radiokemoterápia, nem kissejtes tüdőrák esetén TXT-CDDP protokoll szerint (01. fázis)	*
74232	Radiokemoterápia, nem kissejtes tüdőrák esetén TXT-CDDP protokoll szerint (02. fázis)	*

	fázis)	
74233	Radiokemoterápia, nem kissejtes tüdőrák esetén TXT-CDDP protokoll szerint (03. fázis)	*
74234	Radiokemoterápia, nem kissejtes tüdőrák esetén TXT-CDDP protokoll szerint (04. fázis)	*
74235	Radiokemoterápia, nem kissejtes tüdőrák esetén TXT-CDDP protokoll szerint (05. fázis)	*
74236	Radiokemoterápia, nem kissejtes tüdőrák esetén TXT-CDDP protokoll szerint (06. fázis)	*
74241	Radiokemoterápia, nem kissejtes tüdőrák esetén TAX-CBP protokoll szerint (01. fázis)	*
74242	Radiokemoterápia, nem kissejtes tüdőrák esetén TAX-CBP protokoll szerint (02. fázis)	*
74243	Radiokemoterápia, nem kissejtes tüdőrák esetén TAX-CBP protokoll szerint (03. fázis)	*
74244	Radiokemoterápia, nem kissejtes tüdőrák esetén TAX-CBP protokoll szerint (04. fázis)	*
74245	Radiokemoterápia, nem kissejtes tüdőrák esetén TAX-CBP protokoll szerint (05. fázis)	*
74246	Radiokemoterápia, nem kissejtes tüdőrák esetén TAX-CBP protokoll szerint (06. fázis)	*
74271	Radiokemoterápia, gyomorrák esetén 5FU protokoll szerint (01. fázis)	*
74272	Radiokemoterápia, gyomorrák esetén 5FU protokoll szerint (02. fázis)	*
74273	Radiokemoterápia, gyomorrák esetén 5FU protokoll szerint (03. fázis)	*
74274	Radiokemoterápia, gyomorrák esetén 5FU protokoll szerint (04. fázis)	*
74275	Radiokemoterápia, gyomorrák esetén 5FU protokoll szerint (05. fázis)	*
74281	Radiokemoterápia anális rák esetén 5FU-MMC protokoll szerint (01. fázis)	*
74282	Radiokemoterápia anális rák esetén 5FU-MMC protokoll szerint (02. fázis)	*
74283	Radiokemoterápia anális rák esetén 5FU-MMC protokoll szerint (03. fázis)	*
74284	Radiokemoterápia anális rák esetén 5FU-MMC protokoll szerint (04. fázis)	*
74285	Radiokemoterápia anális rák esetén 5FU-MMC protokoll szerint (05. fázis)	*
74301	Radiokemoterápia, fej-nyak tumorok esetén CETUX/A protokoll szerint (01. fázis)	*
74311	Radiokemoterápia, fej-nyak tumorok esetén CETUX/B protokoll szerint (01. fázis)	*
74321	Radiokemoterápia, fej-nyak tumorok esetén CETUX/C protokoll szerint (01. fázis)	*
74361	Kemoterápia, GEM+CDDP II.+BEV protokoll szerint (01. fázis)	*
74362	Kemoterápia, GEM+CDDP II.+BEV protokoll szerint (02. fázis)	*
74371	Kemoterápia, TXT+CDDP+BEV protokoll szerint (01. fázis)	*
74381	Kemoterápia, CDDP+VNB/A protokoll szerint (01. fázis)	*
74382	Kemoterápia, CDDP+VNB/A protokoll szerint (02. fázis)	*
74383	Kemoterápia, CDDP+VNB/A protokoll szerint (03. fázis)	*
74391	Kemoterápia, CX protokoll szerint (01. fázis)	*
74401	Kemoterápia, ECX protokoll szerint (01. fázis)	*
74491	Kemoterápia, Cetuximab(2W)+FOLFIRI protokoll szerint (01. fázis)	*
74501	Kemoterápia, panitumumab protokoll szerint (01. fázis)	*
74521	Kemoterápia, COPP protokoll szerint, Prednisonnal Hodgkin kórban (01. fázis)	*
74531	Kemoterápia, COPP/ABV hibrid protokoll szerint (01. fázis)	*
74561	Kemoterápia, IRE-monoterápia protokoll szerint (01. fázis)	*
74581	Kemoterápia, VNB+CBP protokoll szerint (01. fázis)	*
74582	Kemoterápia, VNB+CBP protokoll szerint (02. fázis)	*
74621	Kemoterápia, VP+CBP protokoll szerint (01. fázis)	*
74631	Kemoterápia, VP+CDDP protokoll szerint (01. fázis)	*
74681	Radiokemoterápia, tüdőrák esetén CBP protokoll szerint (01. fázis)	*
74682	Radiokemoterápia, tüdőrák esetén CBP protokoll szerint (02. fázis)	*
74683	Radiokemoterápia, tüdőrák esetén CBP protokoll szerint (03. fázis)	*
74684	Radiokemoterápia, tüdőrák esetén CBP protokoll szerint (04. fázis)	*
74685	Radiokemoterápia, tüdőrák esetén CBP protokoll szerint (05. fázis)	*
74686	Radiokemoterápia, tüdőrák esetén CBP protokoll szerint (06. fázis)	*

74691	Radiokemoterápia, méhnyakrák esetén CBP protokoll szerint (01. fázis)	*
74692	Radiokemoterápia, méhnyakrák esetén CBP protokoll szerint (02. fázis)	*
74693	Radiokemoterápia, méhnyakrák esetén CBP protokoll szerint (03. fázis)	*
74694	Radiokemoterápia, méhnyakrák esetén CBP protokoll szerint (04. fázis)	*
74695	Radiokemoterápia, méhnyakrák esetén CBP protokoll szerint (05. fázis)	*
74696	Radiokemoterápia, méhnyakrák esetén CBP protokoll szerint (06. fázis)	*
74701	Radiokemoterápia, fej-nyaki rák esetén CBP protokoll szerint (01. fázis)	*
74702	Radiokemoterápia, fej-nyaki rák esetén CBP protokoll szerint (02. fázis)	*
74703	Radiokemoterápia, fej-nyaki rák esetén CBP protokoll szerint (03. fázis)	*
74704	Radiokemoterápia, fej-nyaki rák esetén CBP protokoll szerint (04. fázis)	*
74705	Radiokemoterápia, fej-nyaki rák esetén CBP protokoll szerint (05. fázis)	*
74706	Radiokemoterápia, fej-nyaki rák esetén CBP protokoll szerint (06. fázis)	*
74707	Radiokemoterápia, fej-nyaki rák esetén CBP protokoll szerint (07. fázis)	*
74711	Radiokemoterápia, fej-nyaki rák esetén CBP+5FU protokoll szerint (01. fázis)	*
74712	Radiokemoterápia, fej-nyaki rák esetén CBP+5FU protokoll szerint (02. fázis)	*
74713	Radiokemoterápia, fej-nyaki rák esetén CBP+5FU protokoll szerint (03. fázis)	*
74714	Radiokemoterápia, fej-nyaki rák esetén CBP+5FU protokoll szerint (04. fázis)	*
74715	Radiokemoterápia, fej-nyaki rák esetén CBP+5FU protokoll szerint (05. fázis)	*
74716	Radiokemoterápia, fej-nyaki rák esetén CBP+5FU protokoll szerint (06. fázis)	*
74717	Radiokemoterápia, fej-nyaki rák esetén CBP+5FU protokoll szerint (07. fázis)	*
74741	Kemoterápia, TAX+CBP+BEV protokoll szerint (01. fázis)	*
74751	Kemoterápia, GEM+CBP/B+BEV protokoll szerint (01. fázis)	*
74752	Kemoterápia, GEM+CBP/B+BEV protokoll szerint (02. fázis)	*
74771	Kemoterápia, CDDP+TAX/C+BEV protokoll szerint (01. fázis)	*
74781	Kemoterápia, CBP+TXT/C+BEV protokoll szerint (01. fázis)	*
74791	Kemoterápia, CDDP+VNB/B+BEV protokoll szerint (01. fázis)	*
74792	Kemoterápia, CDDP+VNB/B+BEV protokoll szerint (02. fázis)	*
74851	Kemoterápia, VNB+CBP+BEV protokoll szerint (01. fázis)	*
74852	Kemoterápia, VNB+CBP+BEV protokoll szerint (02. fázis)	*
74881	Kemoterápia, CETUX+FOLFOX-6 (telítő) protokoll szerint (01. fázis)	*
74882	Kemoterápia, CETUX+FOLFOX-6 (telítő) protokoll szerint (02. fázis)	*
74891	Kemoterápia, CETUX+FOLFOX-6 (fenntartó) protokoll szerint (01. fázis)	*
74892	Kemoterápia, CETUX+FOLFOX-6 (fenntartó) protokoll szerint (02. fázis)	*
75011	Kemoterápia, CEPP protokoll szerint (01. fázis)	*
75021	Kemoterápia, CMVE protokoll szerint (01. fázis)	*
75022	Kemoterápia, CMVE protokoll szerint (02. fázis)	*
75031	Kemoterápia, CVP protokoll szerint (01. fázis)	*
75051	Kemoterápia, M-2 protokoll szerint (01. fázis)	*
75061	Kemoterápia, PROMACE-CYTABOM protokoll szerint (01. fázis)	*
75062	Kemoterápia, PROMACE-CYTABOM protokoll szerint (02. fázis)	*
75071	Kemoterápia, block A protokoll szerint NHML-ban 18 év alatt (01. fázis)	*
75081	Kemoterápia, block AA protokoll szerint NHML-ban 18 év alatt (01. fázis)	*
75091	Kemoterápia, block B protokoll szerint NHML-ban 18 év alatt (01. fázis)	*
75101	Kemoterápia, block BB protokoll szerint NHML-ban 18 év alatt (01. fázis)	*
75111	Kemoterápia, block CC protokoll szerint NHML-ban 18 év alatt (01. fázis)	*
75121	Kemoterápia, előfázis protokoll szerint NHML-ban 18 év alatt (01. fázis)	*
75131	Kemoterápia, PAC protokoll szerint (01. fázis)	*
75141	Kemoterápia, bevacizumab+capecitabine protokoll szerint (01. fázis)	*
75151	Kemoterápia, bevacizumab+FOLFOX4 protokoll szerint (01. fázis)	*
75171	Kemoterápia, bevacizumab+XELOX protokoll szerint (01. fázis)	*
75181	Kemoterápia, bevacizumab+XELIRI protokoll szerint (01. fázis)	*
75201	Kemoterápia, CHOP/A protokoll szerint (01. fázis)	*
75211	Kemoterápia, CHOP/B protokoll szerint (01. fázis)	*
75221	Kemoterápia, ABVD protokoll szerint (01. fázis)	*
75231	Kemoterápia, EBVD protokoll szerint (01. fázis)	*
75232	Kemoterápia, EBVD protokoll szerint (02. fázis)	*
75241	Kemoterápia, BEACOPP protokoll szerint (01. fázis)	*



75251	Kemoterápia, Bevacizumab+heti TAX protokoll szerint (01. fázis)	
75252	Kemoterápia, Bevacizumab+heti TAX protokoll szerint (02. fázis)	
75261	Kemoterápia, Bevacizumab+TAX protokoll szerint (01. fázis)	*
75271	Kemoterápia, CEP/A protokoll szerint (01. fázis)	*
75281	Kemoterápia, XELOX protokoll szerint (01. fázis)	*
75291	Kemoterápia, XELIRI protokoll szerint (01. fázis)	*
75301	Kemoterápia, CEOP protokoll szerint (01. fázis)	*
75311	Kemoterápia, CNOP protokoll szerint (01. fázis)	*
75321	Kemoterápia, CHOP-BLEO I. szerint (01. fázis)	*
75331	Kemoterápia, CHOP-BLEO II. protokoll szerint (01. fázis)	*
75332	Kemoterápia, CHOP-BLEO II. protokoll szerint (02. fázis)	*
75341	Kemoterápia, CHVmP-VP protokoll szerint (01. fázis)	*
75342	Kemoterápia, CHVmP-VP protokoll szerint (02. fázis)	*
75351	Kemoterápia, COPPBLAM protokoll szerint (01. fázis)	*
75352	Kemoterápia, COPPBLAM protokoll szerint (02. fázis)	*
75361	Kemoterápia, MACOP-B protokoll szerint (01. fázis)	*
75362	Kemoterápia, MACOP-B protokoll szerint (02. fázis)	*
75363	Kemoterápia, MACOP-B protokoll szerint (03. fázis)	*
75364	Kemoterápia, MACOP-B protokoll szerint (04. fázis)	*
75365	Kemoterápia, MACOP-B protokoll szerint (05. fázis)	*
75366	Kemoterápia, MACOP-B protokoll szerint (06. fázis)	*
75367	Kemoterápia, MACOP-B protokoll szerint (07. fázis)	*
75368	Kemoterápia, MACOP-B protokoll szerint (08. fázis)	*
75369	Kemoterápia, MACOP-B protokoll szerint (09. fázis)	*
7536A	Kemoterápia, MACOP-B protokoll szerint (10. fázis)	*
7536B	Kemoterápia, MACOP-B protokoll szerint (11. fázis)	*
7536C	Kemoterápia, MACOP-B protokoll szerint (12. fázis)	*
75371	Kemoterápia, M-BACOD I. protokoll szerint (01. fázis)	*
75372	Kemoterápia, M-BACOD I. protokoll szerint (02. fázis)	*
75381	Kemoterápia, M-BACOD II. protokoll szerint (01. fázis)	*
75382	Kemoterápia, M-BACOD II. protokoll szerint (02. fázis)	*
75383	Kemoterápia, M-BACOD II. protokoll szerint (03. fázis)	*
75391	Kemoterápia, Bevacizumab+heti TAX protokoll szerint (01. fázis)	*
75392	Kemoterápia, Bevacizumab+heti TAX protokoll szerint (02. fázis)	*
75393	Kemoterápia, Bevacizumab+heti TAX protokoll szerint (03. fázis)	*
75401	Kemoterápia, BAVP protokoll szerint (01. fázis)	*
75411	Kemoterápia, PMM protokoll szerint (01. fázis)	*
75451	Kemoterápia, KNOSPE protokoll szerint (01. fázis)	*
75461	Kemoterápia, tartós Leukeran protokoll szerint (01. fázis)	*
75471	Kemoterápia, Leukeran-lökés protokoll szerint (01. fázis)	*
75481	Kemoterápia, Sterecyt-lökés protokoll szerint (01. fázis)	*
75491	Kemoterápia, Fludarabine protokoll szerint (01. fázis)	*
75501	Kemoterápia, 2-CDA protokoll szerint (01. fázis)	*
75511	Kemoterápia, 2-DCF protokoll szerint (01. fázis)	*
75521	Kemoterápia, MABTHERA protokoll szerint (01. fázis)	*
75531	Kemoterápia, VAD protokoll szerint (01. fázis)	*
75532	Kemoterápia, VAD protokoll szerint (02. fázis)	*
75533	Kemoterápia, VAD protokoll szerint (03. fázis)	*
75541	Kemoterápia, MP protokoll szerint (01. fázis)	*
75551	Kemoterápia, ABCM protokoll szerint (01. fázis)	*
75552	Kemoterápia, ABCM protokoll szerint (02. fázis)	*
75571	Kemoterápia, VMCP/VPAB protokoll szerint (01. fázis)	*
75572	Kemoterápia, VMCP/VPAB protokoll szerint (02. fázis)	*
75581	Kemoterápia, DHAP protokoll szerint (01. fázis)	*
75591	Kemoterápia, MINE protokoll szerint (01. fázis)	*
75601	Kemoterápia, VIM protokoll szerint (01. fázis)	*
75611	Kemoterápia, IVE protokoll szerint (01. fázis)	*

75621	Kemoterápia, IMVP-16 protokoll szerint (01. fázis)	*
75622	Kemoterápia, IMVP-16 protokoll szerint (02. fázis)	*
75631	Kemoterápia, DEXA-BEAM protokoll szerint (01. fázis)	*
75641	Kemoterápia, Coleman protokoll szerint (01. fázis)	*
75642	Kemoterápia, Coleman protokoll szerint (02. fázis)	*
75643	Kemoterápia, Coleman protokoll szerint (03. fázis)	*
75644	Kemoterápia, Coleman protokoll szerint (04. fázis)	*
75645	Kemoterápia, Coleman protokoll szerint (05. fázis)	*
75646	Kemoterápia, Coleman protokoll szerint (06. fázis)	*
75647	Kemoterápia, Coleman protokoll szerint (07. fázis)	*
75648	Kemoterápia, Coleman protokoll szerint (08. fázis)	*
75649	Kemoterápia, Coleman protokoll szerint (09. fázis)	*
7564A	Kemoterápia, Coleman protokoll szerint (10. fázis)	*
7564B	Kemoterápia, Coleman protokoll szerint (11. fázis)	*
7564C	Kemoterápia, Coleman protokoll szerint (12. fázis)	*
7564D	Kemoterápia, Coleman protokoll szerint (13. fázis)	*
7564E	Kemoterápia, Coleman protokoll szerint (14. fázis)	*
7564F	Kemoterápia, Coleman protokoll szerint (15. fázis)	*
7564G	Kemoterápia, Coleman protokoll szerint (16. fázis)	*
7564H	Kemoterápia, Coleman protokoll szerint (17. fázis)	*
7564I	Kemoterápia, Coleman protokoll szerint (18. fázis)	*
7564J	Kemoterápia, Coleman protokoll szerint (19. fázis)	*
75651	Kemoterápia, ESHAP protokoll szerint (01. fázis)	*
75661	Kemoterápia, HER 3 heti töltődózis protokoll szerint (01. fázis)	*
75671	Kemoterápia, HER 3 heti fenntartó dózis protokoll szerint (01. fázis)	*
75741	Kemoterápia, nagy dózisú CIFU (5FU) protokoll szerint (01. fázis)	*
75751	Radiokemoterápia, nagy dózisú CIFU (5FU) protokoll szerint (01. fázis)	*
75752	Radiokemoterápia, nagy dózisú CIFU (5FU) protokoll szerint (02. fázis)	*
75753	Radiokemoterápia, nagy dózisú CIFU (5FU) protokoll szerint (03. fázis)	*
75754	Radiokemoterápia, nagy dózisú CIFU (5FU) protokoll szerint (04. fázis)	*
75755	Radiokemoterápia, nagy dózisú CIFU (5FU) protokoll szerint (05. fázis)	*
75756	Radiokemoterápia, nagy dózisú CIFU (5FU) protokoll szerint (06. fázis)	*
75761	Radiokemoterápia, fej-nyaki rák esetén CDDP+nagy dózisú CIFU (5FU) protokoll szerint (01. fázis)	*
75762	Radiokemoterápia, fej-nyaki rák esetén CDDP+nagy dózisú CIFU (5FU) protokoll szerint (02. fázis)	*
75763	Radiokemoterápia, fej-nyaki rák esetén CDDP+nagy dózisú CIFU (5FU) protokoll szerint (03. fázis)	*
75764	Radiokemoterápia, fej-nyaki rák esetén CDDP+nagy dózisú CIFU (5FU) protokoll szerint (04. fázis)	*
75765	Radiokemoterápia, fej-nyaki rák esetén CDDP+nagy dózisú CIFU (5FU) protokoll szerint (05. fázis)	*
75766	Radiokemoterápia, fej-nyaki rák esetén CDDP+nagy dózisú CIFU (5FU) protokoll szerint (06. fázis)	*
75767	Radiokemoterápia, fej-nyaki rák esetén CDDP+nagy dózisú CIFU (5FU) protokoll szerint (07. fázis)	*
75771	Radiokemoterápia, MACDONALD (MAYO) protokoll szerint (01. fázis)	*
75772	Radiokemoterápia, MACDONALD (MAYO) protokoll szerint (02. fázis)	*
75773	Radiokemoterápia, MACDONALD (MAYO) protokoll szerint (03. fázis)	*
75774	Radiokemoterápia, MACDONALD (MAYO) protokoll szerint (04. fázis)	*
75775	Radiokemoterápia, MACDONALD (MAYO) protokoll szerint (05. fázis)	*
75781	Kemoterápia, irinotecan 2 hetenkénti protokoll szerint (01. fázis)	*
75791	Kemoterápia, MMC+nagy dózisú 5FU protokoll szerint (01. fázis)	*
75811	Kemoterápia, CDDP+5FU+FOLINAC II. protokoll szerint (01. fázis)	*
75812	Kemoterápia, CDDP+5FU+FOLINAC II. protokoll szerint (02. fázis)	*
75813	Kemoterápia, CDDP+5FU+FOLINAC II. protokoll szerint (03. fázis)	*
75814	Kemoterápia, CDDP+5FU+FOLINAC II. protokoll szerint (04. fázis)	*

75815	Kemoterápia, CDDP+5FU+FOLINAC II. protokoll szerint (05. fázis)	*
75816	Kemoterápia, CDDP+5FU+FOLINAC II. protokoll szerint (06. fázis)	*
75821	Kemoterápia, ECF/A protokoll szerint (01. fázis)	*
75831	Kemoterápia, ECF/B protokoll szerint (01. fázis)	*
75861	Kemoterápia, irinotecan 3 hetenkénti protokoll szerint (01. fázis)	*
76011	Kemoterápia, Hyper-CVAD protokoll "A" verzió szerint (01. fázis)	*
76012	Kemoterápia, Hyper-CVAD protokoll "A" verzió szerint (02. fázis)	*
76013	Kemoterápia, Hyper-CVAD protokoll "A" verzió szerint (03. fázis)	*
76014	Kemoterápia, Hyper-CVAD protokoll "A" verzió szerint (04. fázis)	*
76021	Kemoterápia, Hyper-CVAD protokoll "B" verzió szerint (01. fázis)	*
76022	Kemoterápia, Hyper-CVAD protokoll "B" verzió szerint (02. fázis)	*
76031	Kemoterápia, Hoelczer protokoll 2.lépcső "A" verzió szerint (01. fázis)	*
76041	Kemoterápia, Hoelczer protokoll 2.lépcső "B" verzió szerint (01. fázis)	*
76042	Kemoterápia, Hoelczer protokoll 2.lépcső "B" verzió szerint (02. fázis)	*
76043	Kemoterápia, Hoelczer protokoll 2.lépcső "B" verzió szerint (03. fázis)	*
76051	Kemoterápia, Hoelczer protokoll 2.lépcső "C" verzió szerint (01. fázis)	*
76052	Kemoterápia, Hoelczer protokoll 2.lépcső "C" verzió szerint (02. fázis)	*
76061	Kemoterápia, Hoelczer indukció protokoll szerint (01. fázis)	*
76062	Kemoterápia, Hoelczer indukció protokoll szerint (02. fázis)	*
76063	Kemoterápia, Hoelczer indukció protokoll szerint (03. fázis)	*
76064	Kemoterápia, Hoelczer indukció protokoll szerint (04. fázis)	*
76071	Kemoterápia, Hoelczer protokoll reindukció szerint (01. fázis)	*
76072	Kemoterápia, Hoelczer protokoll reindukció szerint (02. fázis)	*
76073	Kemoterápia, Hoelczer protokoll reindukció szerint (03. fázis)	*
76074	Kemoterápia, Hoelczer protokoll reindukció szerint (04. fázis)	*
76075	Kemoterápia, Hoelczer protokoll reindukció szerint (05. fázis)	*
76081	Kemoterápia, consolidatio protokoll M szerint 18 év alatt (01. fázis)	*
76082	Kemoterápia, consolidatio protokoll M szerint 18 év alatt (02. fázis)	*
76083	Kemoterápia, consolidatio protokoll M szerint 18 év alatt (03. fázis)	*
76084	Kemoterápia, consolidatio protokoll M szerint 18 év alatt (04. fázis)	*
76091	Kemoterápia, HR-1 block protokoll szerint 18 év alatt (01. fázis)	*
76101	Kemoterápia, HR-2 block protokoll szerint 18 év alatt (01. fázis)	*
76111	Kemoterápia, HR-3 protokoll szerint 18 év alatt (01. fázis)	*
76121	Kemoterápia, ind. protokoll, alacsony kockázat 18 év alatt (01. fázis)	*
76122	Kemoterápia, ind. protokoll, alacsony kockázat 18 év alatt (02. fázis)	*
76123	Kemoterápia, ind. protokoll, alacsony kockázat 18 év alatt (03. fázis)	*
76124	Kemoterápia, ind. protokoll, alacsony kockázat 18 év alatt (04. fázis)	*
76125	Kemoterápia, ind. protokoll, alacsony kockázat 18 év alatt (05. fázis)	*
76126	Kemoterápia, ind. protokoll, alacsony kockázat 18 év alatt (06. fázis)	*
76127	Kemoterápia, ind. protokoll, alacsony kockázat 18 év alatt (07. fázis)	*
76128	Kemoterápia, ind. protokoll, alacsony kockázat 18 év alatt (08. fázis)	*
76129	Kemoterápia, ind. protokoll, alacsony kockázat 18 év alatt (09. fázis)	*
7612A	Kemoterápia, ind. protokoll, alacsony kockázat 18 év alatt (10. fázis)	*
76141	Kemoterápia, inductio BFM-ALL-MRG protokoll szerint 18 év alatt (01. fázis)	*
76142	Kemoterápia, inductio BFM-ALL-MRG protokoll szerint 18 év alatt (02. fázis)	*
76143	Kemoterápia, inductio BFM-ALL-MRG protokoll szerint 18 év alatt (03. fázis)	*
76144	Kemoterápia, inductio BFM-ALL-MRG protokoll szerint 18 év alatt (04. fázis)	*
76145	Kemoterápia, inductio BFM-ALL-MRG protokoll szerint 18 év alatt (05. fázis)	*
76146	Kemoterápia, inductio BFM-ALL-MRG protokoll szerint 18 év alatt (06. fázis)	*
76147	Kemoterápia, inductio BFM-ALL-MRG protokoll szerint 18 év alatt (07. fázis)	*
76148	Kemoterápia, inductio BFM-ALL-MRG protokoll szerint 18 év alatt (08. fázis)	*
76149	Kemoterápia, inductio BFM-ALL-MRG protokoll szerint 18 év alatt (09. fázis)	*
7614A	Kemoterápia, inductio BFM-ALL-MRG protokoll szerint 18 év alatt (10. fázis)	*
76171	Kemoterápia, késői intenzifikáció protokoll II/1 18 év alatt (01. fázis)	*
76173	Kemoterápia, késői intenzifikáció protokoll II/1 18 év alatt (03. fázis)	*
76175	Kemoterápia, késői intenzifikáció protokoll II/1 18 év alatt (05. fázis)	*
76176	Kemoterápia, késői intenzifikáció protokoll II/1 18 év alatt (06. fázis)	*

76511	Kemoterápia, 3+7/A Daunorubicin protokoll szerint (01. fázis)	*
76521	Kemoterápia, 3+7/B Daunorubicin protokoll szerint (01. fázis)	*
76531	Kemoterápia, 3+7/C Daunorubicin protokoll szerint (01. fázis)	*
76541	Kemoterápia, 3+7/D Daunorubicin protokoll szerint (01. fázis)	*
76551	Kemoterápia, 3+7/E Mitoxanthron protokoll szerint (01. fázis)	*
76561	Kemoterápia, 3+7/F Mitoxanthron protokoll szerint (01. fázis)	*
76571	Kemoterápia, 3+7/G Idarubicin protokoll szerint (01. fázis)	*
76581	Kemoterápia, 3+7/H Idarubicin protokoll szerint (01. fázis)	*
76591	Kemoterápia, AME protokoll szerint (01. fázis)	*
76601	Kemoterápia, B-ALL "A" block protokoll szerint (01. fázis)	*
76611	Kemoterápia, B-ALL "B" block protokoll szerint (01. fázis)	*
76621	Kemoterápia, B-ALL (előfázis) protokoll szerint (01. fázis)	*
76631	Kemoterápia, BISHOP protokoll szerint (01. fázis)	*
76641	Kemoterápia, BISHOP/B protokoll szerint (01. fázis)	*
76651	Kemoterápia, DAV/A protokoll szerint (01. fázis)	*
76661	Kemoterápia, DAV/B protokoll szerint (01. fázis)	*
76671	Kemoterápia, DAV/C protokoll szerint (01. fázis)	*
76681	Kemoterápia, DAV/D protokoll szerint (01. fázis)	*
76691	Kemoterápia, DAV/E protokoll szerint (01. fázis)	*
76701	Kemoterápia, FLAG/A protokoll szerint (01. fázis)	*
76711	Kemoterápia, FLAG Mitoxanthronnal (FLAGNG) protokoll szerint (01. fázis)	*
76721	Kemoterápia, FLAG Idarubicinnel (FLAG IDA) protokoll szerint (01. fázis)	*
76731	Kemoterápia, HAM/A protokoll szerint (01. fázis)	*
76741	Kemoterápia, HAM/B protokoll szerint (01. fázis)	*
76751	Kemoterápia, HAM/C protokoll szerint (01. fázis)	*
76761	Kemoterápia, HDA/A protokoll szerint (01. fázis)	*
76762	Kemoterápia, HDA/A protokoll szerint (02. fázis)	*
76763	Kemoterápia, HDA/A protokoll szerint (03. fázis)	*
76771	Kemoterápia, HDA/B protokoll szerint (01. fázis)	*
76772	Kemoterápia, HDA/B protokoll szerint (02. fázis)	*
76773	Kemoterápia, HDA/B protokoll szerint (03. fázis)	*
76774	Kemoterápia, HDA/B protokoll szerint (04. fázis)	*
76781	Kemoterápia, ICE protokoll szerint (01. fázis)	*
76791	Kemoterápia, MACE protokoll szerint (01. fázis)	*
76801	Kemoterápia, S-HAM/A protokoll szerint (01. fázis)	*
76802	Kemoterápia, S-HAM/A protokoll szerint (02. fázis)	*
76811	Kemoterápia, S-HAM/B protokoll szerint (01. fázis)	*
76812	Kemoterápia, S-HAM/B protokoll szerint (02. fázis)	*
76821	Kemoterápia, TAD/A protokoll szerint (01. fázis)	*
76831	Kemoterápia, VAPA protokoll szerint (01. fázis)	*
76841	Kemoterápiás protokoll, inductio AML-ben 18 év alatt (01. fázis)	*
76851	Kemoterápia, AIDA protokoll szerint (01. fázis)	*
76852	Kemoterápia, AIDA protokoll szerint (02. fázis)	*
76853	Kemoterápia, AIDA protokoll szerint (03. fázis)	*
76854	Kemoterápia, AIDA protokoll szerint (04. fázis)	*
76861	Kemoterápiás protokoll, inductio AML-ben 18 év alatt (01. fázis)	*
76891	Kemoterápiás protokoll, cytoereduktív előf. AML-ban 18 év alatt (01. fázis)	*
76911	Kemoterápia, inductio II AML-ben 18 év alatt protokoll szerint (01. fázis)	*
76921	Kemoterápia, intensificatio AML-ben protokoll szerint 18 év alatt (01. fázis)	*
77011	Kemoterápia, CAP I.+dexrazoxane protokoll szerint (01. fázis)	*
77021	Kemoterápia, EEP+dexrazoxane protokoll szerint (01. fázis)	*
77031	Kemoterápia, FAP/A+dexrazoxane protokoll szerint (01. fázis)	*
77041	Kemoterápia, IFO+ADM/A+dexrazoxane protokoll szerint (01. fázis)	*
77051	Kemoterápia, AIM+dexrazoxane protokoll szerint (01. fázis)	*
77061	Kemoterápia, FOSA+dexrazoxane protokoll szerint (01. fázis)	*
77071	Kemoterápia, EC/A+dexrazoxane protokoll szerint (01. fázis)	*
77081	Kemoterápia, FEC+dexrazoxane protokoll szerint (01. fázis)	*

77091	Kemoterápia, TAX+ADM+dexrazoxane protokoll szerint (01. fázis)	*
77101	Kemoterápia, TAX+EPI+dexrazoxane protokoll szerint (01. fázis)	*
77111	Kemoterápia, TXT+EPI+dexrazoxane protokoll szerint (01. fázis)	*
77121	Kemoterápia, FAC/C+dexrazoxane protokoll szerint (01. fázis)	*
77131	Kemoterápia, AC+dexrazoxane protokoll szerint (01. fázis)	*
77141	Kemoterápia, EC/B+dexrazoxane protokoll szerint (01. fázis)	*
77151	Kemoterápia, FEC/B+dexrazoxane protokoll szerint (01. fázis)	*
77152	Kemoterápia, FEC/B+dexrazoxane protokoll szerint (02. fázis)	*
77161	Kemoterápia, VNB+EPI+dexrazoxane protokoll szerint (emlő) (01. fázis)	*
77171	Kemoterápia, TAC/B+dexrazoxane protokoll szerint (01. fázis)	*
77181	Kemoterápia, FE100C-TXT (A)+dexrazoxane protokoll szerint (01. fázis)	*
77182	Kemoterápia, FE100C-TXT (A)+dexrazoxane protokoll szerint (02. fázis)	*
77183	Kemoterápia, FE100C-TXT (A)+dexrazoxane protokoll szerint (03. fázis)	*
77191	Kemoterápia, VIDE+dexrazoxane protokoll szerint 18 év alatt (01. fázis)	*
77201	Kemoterápia, CEP+dexrazoxane protokoll szerint (01. fázis)	*
77211	Kemoterápia, CEP II.+dexrazoxane protokoll szerint (01. fázis)	*
77221	Kemoterápia, mono-ADM+dexrazoxane protokoll szerint (01. fázis)	*
77231	Kemoterápia, EPI/A+dexrazoxane protokoll szerint (01. fázis)	*
77241	Kemoterápia, ADRIA+dexrazoxane protokoll szerint (01. fázis)	*
77251	Kemoterápia, FEM/C+dexrazoxane protokoll szerint (01. fázis)	*
77252	Kemoterápia, FEM/C+dexrazoxane protokoll szerint (02. fázis)	*
77261	Kemoterápia, EWVIDE3+dexrazoxane protokoll szerint 18 év alatt (01. fázis)	*
77271	Kemoterápia, SIVD2+dexrazoxane protokoll szerint 18 év alatt (01. fázis)	*
77281	Kemoterápia, SCErV+dexrazoxane protokoll szerint 18 év alatt (01. fázis)	*
77291	Kemoterápia, WTVAER+dexrazoxane protokoll szerint 18 év alatt (01. fázis)	*
77301	Kemoterápia, HPLADO+dexrazoxane protokoll szerint 18 év alatt (01. fázis)	*
77311	Kemoterápia, FEM/B+dexrazoxane protokoll szerint (01. fázis)	*
77321	Kemoterápia, PEV+dexrazoxane protokoll szerint (01. fázis)	*
77331	Kemoterápia, CAV+dexrazoxane protokoll szerint (01. fázis)	*
77341	Kemoterápia, CYVADIC/A+dexrazoxane protokoll szerint (01. fázis)	*
77351	Kemoterápia, CEP/2+dexrazoxane protokoll szerint (01. fázis)	*
77361	Kemoterápia, PEV/A+dexrazoxane protokoll szerint (01. fázis)	*
77371	Kemoterápia, VNB+ADM+dexrazoxane protokoll szerint (emlő) (01. fázis)	*
77381	Kemoterápia, NBL-CADO+dexrazoxane protokoll szerint 18 év alatt (01. fázis)	*
77391	Kemoterápia, FAP/B+dexrazoxane protokoll szerint (01. fázis)	*
77401	Kemoterápia, OSA+dexrazoxane protokoll szerint 18 év alatt (01. fázis)	*
77411	Kemoterápia, NBLInfant-CADO+dexrazoxane protokoll szerint 1,5 év alatt (01. fázis)	*
77421	Kemoterápia, EWIVD2+dexrazoxane protokoll szerint 18 év alatt (01. fázis)	*
77431	Kemoterápia, EWCERV+dexrazoxane protokoll szerint 18 év alatt (01. fázis)	*
77441	Kemoterápia, WTVÉR+dexrazoxane protokoll szerint 18 év alatt (01. fázis)	*
77451	Kemoterápia, HIPA+dexrazoxane protokoll szerint 18 év alatt (01. fázis)	*
77461	Kemoterápia, HCARD+dexrazoxane protokoll szerint 18 év alatt (01. fázis)	*
77471	Kemoterápia, RVDC40+dexrazoxane protokoll szerint 18 év alatt (01. fázis)	*
77481	Kemoterápia, RVDC20+dexrazoxane protokoll szerint 18 év alatt (01. fázis)	*
77491	Kemoterápia, NCADO+dexrazoxane protokoll szerint 18 év alatt (01. fázis)	*
77501	Kemoterápia, N4+dexrazoxane protokoll szerint 18 év alatt (01. fázis)	*
77511	Kemoterápia, N6+dexrazoxane protokoll szerint 18 év alatt (01. fázis)	*
78871	Kemoterápiás protokoll, consolidatio AML-ben 18 év alatt (01. fázis)	*
78872	Kemoterápiás protokoll, consolidatio AML-ben 18 év alatt (02. fázis)	*
78873	Kemoterápiás protokoll, consolidatio AML-ben 18 év alatt (03. fázis)	*
78874	Kemoterápiás protokoll, consolidatio AML-ben 18 év alatt (04. fázis)	*
78875	Kemoterápiás protokoll, consolidatio AML-ben 18 év alatt (05. fázis)	*
78876	Kemoterápiás protokoll, consolidatio AML-ben 18 év alatt (06. fázis)	*
78877	Kemoterápiás protokoll, consolidatio AML-ben 18 év alatt (07. fázis)	*
78878	Kemoterápiás protokoll, consolidatio AML-ben 18 év alatt (08. fázis)	*
78879	Kemoterápiás protokoll, consolidatio AML-ben 18 év alatt (09. fázis)	*

7887A	Kemoterápiás protokoll, consolidatio AML-ben 18 év alatt (10. fázis)	*
7887B	Kemoterápiás protokoll, consolidatio AML-ben 18 év alatt (11. fázis)	*
7887C	Kemoterápiás protokoll, consolidatio AML-ben 18 év alatt (12. fázis)	*
79001	Kemoterápia, DTIC/I monoterápia protokoll szerint (01. fázis)	*
79011	Kemoterápia, DTIC/II monoterápia protokoll szerint (01. fázis)	*
79021	Kemoterápia, VIP/D protokoll szerint (01. fázis)	*
79031	Kemoterápia, mono-ADM protokoll szerint (01. fázis)	*
79041	Kemoterápia, Ewingsc. protokoll szerint (01. fázis)	*
79051	Kemoterápia, A1 protokoll szerint 18 év alatt (01. fázis)	*
79061	Kemoterápia, A2 protokoll szerint 18 év alatt (01. fázis)	*
79071	Kemoterápia, B1 protokoll szerint 18 év alatt (01. fázis)	*
79081	Kemoterápia, B2 protokoll szerint 18 év alatt (01. fázis)	*
79101	Kemoterápia, fotemustin monoterápia protokoll szerint, indukciós szakasz (01. fázis)	*
79102	Kemoterápia, fotemustin monoterápia protokoll szerint, indukciós szakasz (02. fázis)	*
79103	Kemoterápia, fotemustin monoterápia protokoll szerint, indukciós szakasz (03. fázis)	*
79111	Kemoterápia, fotemustin monoterápia protokoll szerint, fenntartó szakasz (01. fázis)	*
79131	Immunterápia, VBL+interferon protokoll szerint (01. fázis)	*
79141	Kemoterápia, CDDP/A protokoll szerint (01. fázis)	*
79151	Kemoterápia, EPI/A protokoll szerint (01. fázis)	*
79161	Kemoterápia, PBD protokoll szerint (01. fázis)	*
79171	Kemoterápia, CBP lökéskézelés protokoll szerint (01. fázis)	*
79181	Kemoterápia, DTIC+BCNU protokoll szerint (01. fázis)	*
79201	Kemoterápia, TAX monoterápia protokoll szerint (01. fázis)	*
79211	Kemoterápia, TXT monoterápia protokoll szerint (01. fázis)	*
79221	Kemoterápia, ADRIA protokoll szerint (01. fázis)	*
79231	Kemoterápia, EPI/B protokoll szerint (01. fázis)	*
79241	Kemoterápia, 5FU heti nagy dóziszú protokoll szerint (01. fázis)	*
79251	Kemoterápia, módosított CMF protokoll szerint (01. fázis)	*
79252	Kemoterápia, módosított CMF protokoll szerint (02. fázis)	*
79261	Kemoterápia, FEM/A protokoll szerint (01. fázis)	*
79262	Kemoterápia, FEM/A protokoll szerint (02. fázis)	*
79263	Kemoterápia, FEM/A protokoll szerint (03. fázis)	*
79264	Kemoterápia, FEM/A protokoll szerint (04. fázis)	*
79271	Kemoterápia, 5FU+FOLINAC hetenkénti kis dóziszú protokoll szerint (01. fázis)	*
79281	Kemoterápia, FEM/C protokoll szerint (01. fázis)	*
79282	Kemoterápia, FEM/C protokoll szerint (02. fázis)	*
79291	Kemoterápia, CDDP+5FU/B protokoll szerint (01. fázis)	*
79311	Kemoterápia, C protokoll szerint 18 év alatt (01. fázis)	*
79321	Kemoterápia, D protokoll szerint 18 év alatt (01. fázis)	*
79331	Kemoterápia, nagy dóziszú MTX protokoll szerint 18 év alatt (01. fázis)	*
79341	Kemoterápia, E protokoll szerint 18 év alatt (01. fázis)	*
79351	Kemoterápia, CNSCARV protokoll szerint 18 év alatt (01. fázis)	*
79361	Kemoterápia, CNSV protokoll szerint 18 év alatt (01. fázis)	*
79371	Kemoterápia, EWEVAI protokoll szerint 18 év alatt (01. fázis)	*
79381	Kemoterápia, EWVIDE3 protokoll szerint 18 év alatt (01. fázis)	*
79391	Kemoterápia, EWV protokoll szerint 18 év alatt (01. fázis)	*
79401	Kemoterápia, EWVAI2 protokoll szerint 18 év alatt (01. fázis)	*
79411	Kemoterápia, EWIVD2 protokoll szerint 18 év alatt (01. fázis)	*
79421	Kemoterápia, EWVAI3 protokoll szerint 18 év alatt (01. fázis)	*
79431	Kemoterápia, EWCERV protokoll szerint 18 év alatt (01. fázis)	*
79441	Kemoterápia, EWIVE protokoll szerint 18 év alatt (01. fázis)	*
79451	Kemoterápia, EWVAI22 protokoll szerint 18 év alatt (01. fázis)	*
79461	Kemoterápia, EWVAC protokoll szerint 18 év alatt (01. fázis)	*

79471	Kemoterápia, EWVIDE33 protokoll szerint 18 év alatt (01. fázis)	*
79481	Kemoterápia, SV protokoll szerint 18 év alatt (01. fázis)	*
79491	Kemoterápia, SVA1 protokoll szerint 18 év alatt (01. fázis)	*
79501	Kemoterápia, SIVA2 protokoll szerint 18 év alatt (01. fázis)	*
79511	Kemoterápia, SIVD2 protokoll szerint 18 év alatt (01. fázis)	*
79521	Kemoterápia, SIVA3 protokoll szerint 18 év alatt (01. fázis)	*
79531	Kemoterápia, SCerV protokoll szerint 18 év alatt (01. fázis)	*
79541	Kemoterápia, SIVE3 protokoll szerint 18 év alatt (01. fázis)	*
79551	Kemoterápia, SICARE5 protokoll szerint 18 év alatt (01. fázis)	*
79561	Kemoterápia, WTV protokoll szerint 18 év alatt (01. fázis)	*
79571	Kemoterápia, WTVA3 protokoll szerint 18 év alatt (01. fázis)	*
79581	Kemoterápia, WTVA5 protokoll szerint 18 év alatt (01. fázis)	*
79591	Kemoterápia, WTVA5V protokoll szerint 18 év alatt (01. fázis)	*
79601	Kemoterápia, WTVR protokoll szerint 18 év alatt (01. fázis)	*
79611	Kemoterápia, WTVAER protokoll szerint 18 év alatt (01. fázis)	*
79621	Kemoterápia, ABVD protokoll szerint 18 év alatt (01. fázis)	*
79631	Kemoterápia, OPFA protokoll szerint 18 év alatt (01. fázis)	*
79641	Kemoterápia, OEPA protokoll szerint 18 év alatt (01. fázis)	*
79661	Kemoterápia, GPE protokoll szerint 18 év alatt (01. fázis)	*
79671	Kemoterápia, GPEI protokoll szerint 18 év alatt (01. fázis)	*
79681	Kemoterápia, GIE protokoll szerint 18 év alatt (01. fázis)	*
79691	Kemoterápia, GCARE protokoll szerint 18 év alatt (01. fázis)	*
79701	Kemoterápia, GVBP protokoll szerint 18 év alatt (01. fázis)	*
79711	Kemoterápia, GVAC protokoll szerint 18 év alatt (01. fázis)	*
79721	Kemoterápia, GBEP protokoll szerint 18 év alatt (01. fázis)	*
79731	Kemoterápia, GCareb protokoll szerint 18 év alatt (01. fázis)	*
79741	Kemoterápia, GBEP5 protokoll szerint 18 év alatt (01. fázis)	*
79751	Kemoterápia, HPLADO protokoll szerint 18 év alatt (01. fázis)	*
79761	Kemoterápia, HCARE protokoll szerint 18 év alatt (01. fázis)	*
79771	Kemoterápia, HIPA protokoll szerint 18 év alatt (01. fázis)	*
79781	Kemoterápia, HCARD protokoll szerint 18 év alatt (01. fázis)	*
79791	Kemoterápia, HP protokoll szerint 18 év alatt (01. fázis)	*
79801	Kemoterápia, ROPEC protokoll szerint 18 év alatt (01. fázis)	*
79811	Kemoterápia, RVDC40 protokoll szerint 18 év alatt (01. fázis)	*
79821	Kemoterápia, RPE protokoll szerint 18 év alatt (01. fázis)	*
79831	Kemoterápia, RVDC20 protokoll szerint 18 év alatt (01. fázis)	*
79841	Kemoterápia, RVC protokoll szerint 18 év alatt (01. fázis)	*
79851	Kemoterápia, RMAT protokoll szerint 18 év alatt (01. fázis)	*
79861	Kemoterápia, RCAREV protokoll szerint 18 év alatt (01. fázis)	*
79871	Kemoterápia, NOPEC protokoll szerint 18 év alatt (01. fázis)	*
79881	Kemoterápia, NOJEC protokoll szerint 18 év alatt (01. fázis)	*
79891	Kemoterápia, NCADO protokoll szerint 18 év alatt (01. fázis)	*
79901	Kemoterápia, NCE protokoll szerint 18 év alatt (01. fázis)	*
79911	Kemoterápia, NVCE protokoll szerint 18 év alatt (01. fázis)	*
79921	Kemoterápia, NVC protokoll szerint 18 év alatt (01. fázis)	*
79931	Kemoterápia, NVECY protokoll szerint 18 év alatt (01. fázis)	*
79941	Kemoterápia, N4 protokoll szerint 18 év alatt (01. fázis)	*
79951	Kemoterápia, N5 protokoll szerint 18 év alatt (01. fázis)	*
79961	Kemoterápia, N6 protokoll szerint 18 év alatt (01. fázis)	*
79971	Kemoterápia, N7 protokoll szerint 18 év alatt (01. fázis)	*
81030	Idegtest eltávolítás külső hallójáratból	
81040	Idegtest eltávolítás orrüregből	
81050	Idegtest eltávolítás gégeből	*
81070	Bronchosopos idegtest eltávolítás	*
81080	Idegtest eltávolítás thorascoppal	
81100	Idegtest eltávolítás szájból, meso v. nasopharynxból	*
81113	Idegtest eltáv. direkt hypopharyngoscopiaival	*

81210	Gyomor folyamatos leszívása	
81230	Gyomormosás	*
81240	Decompressio intestini sec. Cantor	
81250	Decompressio intestini sec. Miller-Abbot	
81271	Beöntés	*
81360	Percutan epicystostomia behelyezése	*
81440	Peritonealis katéter behelyezése (Tenckhoff)	
81450	Intrauterin katéter felhelyezése	
81451	Hiszteroszkópos proximális tuba-kanülálás	
81510	Agykamrai v. spinalis shunt leszívása, átöblítése	*
81540	Csontvelő aspiratio	
81560	Aspiratio pulmonis	
81581	UH vezérelt májbiopsia	
81583	UH vezérelt májtályog, cysta percutan drainage	*
81586	Epehólyag percutan leszívás	
81587	Epehólyag percutan leszívás UH vezérelt	
81591	Pancreas pseudocysta punctio UH vezérelt	
81592	UH vezérelt pancreas pseudocysta drainage	*
81593	UH vezérelt pancreas cysta belső drainage (drainage szettel)	*
81600	Vesecysta punkció és leszívás, Rtg. vez.	*
81601	Vesecysta leszívás és sclerotisatio, UH vez.	*
81631	Aspiratio et/seu drainage vesiculae seminalis	*
81640	Aspiratio ovarii	
81693	UH vezérelt letokolt testüregi folyadék drainage (drainage szettel)	
81694	CT vezérelt letokolt testüregi folyadék drainage (drainage szettel)	
81695	UH vezérelt folyadékgyülem drenázs, felületi, direkt punkciós drenázssal	
81696	UH vezérelt retroperitoneális gyülem percután drainage	
81697	CT vezérelt retroperitoneális gyülem percután drainage	
81698	UH vezérelt szervi folyadékgyülem drainage (drainage szettel)	
81699	CT vezérelt szervi folyadékgyülem drainage (drainage szettel)	
8169A	Retroperitoneális gyülem percután drainage	
81791	Szívó-öblítő drain	*
81871	Számfeletti ujj eltávolítása	*
81941	Égés vagy fagyott terület fedése kötéssel 1-10%	*
81942	Égés vagy fagyott terület fedése kötéssel 10% felett	*
81943	Égés fedése kötéssel 21-30%	*
81944	Égés fedése kötéssel 31-40%	*
81945	Égés fedése kötéssel 41-50%	*
81946	Égés fedése kötéssel 51-60%	*
81947	Égés fedése kötéssel 61% felett	*
81962	PMMA lánc behelyezés	*
82020	Repositio obiecta fr. humeri	*
82023	Repositio obiecta fr. olecrani	*
82034	Repositio obiecta fr. metacarpii	
82041	Repositio obiecta fr. pelvis	*
82042	Repositio obiecta fr. femoris	*
82043	Repositio obiecta fr. patellae	*
82051	Repositio obiecta fr. cruris	*
82052	Repositio obiecta fr. malleoli	*
82053	Repositio obiecta fr. metatarsi	*
82080	Repositio obiecta fracturae	*
82090	Repositio obiecta luxationis	*
82092	Repositio operativa luxationis	*
82093	Repositio obiecta luxationis humeroscapularis	*
82094	Repositio obiecta luxationis carpalis	
82095	Repositio obiecta luxationis coxae	
82096	Repositio obiecta digitorum	



82097	Arthroscopos labrum refixatio	*
82130	Osteoclasia, refractura artificialis	*
82151	Kontraktúra nyújtása	
82170	Anaesthesiában végzett izületi bemozgatás	*
82230	Dilatatio duct. gl. parotis, submand., submaxill.	*
82240	Dilatatio pharyngis	*
8224Z	Magas felhasított körkörös gipsz	
82510	Külső fordítás hosszfekvésbe, harántfekvésű magzat	
82511	Külső fejrefordítás, medencevégű magzat	
82520	Retroflectált terhes uterus kiemelése	
82530	Tartási v. forgási rendellenesség korrekció	
83120	Rögzítés Minerva gipsszel	
83220	Abductiós készülék felhelyezése csípőizülethez	
83245	Törzs-kar gipsz	
8324I	Alacsony felhasított körkörös gipsz	
8324V	Gipszkorzett	
83254	Medence gipsz	
83301	Fixateur externe maxi- midi behelyezése műtéti eljárással	*
83303	Fixateur dinamizálás	*
83304	Fixateur eltávolítás	
83305	Fixateur igazítás	
83306	Elektromos ingerlőkészülék beültetése csontba	*
83307	Fixateur mini behelyezése műtéti eljárással	*
83310	Wagner apparatus	*
83400	Compressio törésegysítés	*
83410	Aranyeres csomók gyűrűzése	
83411	Aranyér gyűrűzés egyidejű kryozezéssel	
83620	Velőürsínezés	*
83621	Hacketal-kötegszegezés	
83623	Rush-szegezés	*
83624	Gamma-szegezés	*
83625	Velőürszegezés, fedett	*
83626	Velőürszegezés, reteszelt - fedett	*
83627	Velőürszegezés, nyílt	*
83628	Velőürszegezés, reteszelt - nyílt	*
83629	Velőürszeg dinamizálás, retesz eltávolítás	*
8362A	Velőürszeg eltávolítás + öblítő drainage	*
8362B	Humerus Marchetti szegezés	*
8362C	Retrográd velőür szegezés	*
8362D	Tibia felfúrás nélküli reteszelt szegezése	*
8362E	Femur velőürszegezés, Marchetti Vicenzi szeggel	*
8362F	Tibia velőürszegezés, Marchetti Vicenzi szeggel	*
8362G	Felfúrás nélküli femur szegezés	*
83630	Velőür felfúrás	*
83700	Törzs alátámasztás készülékkel	
83740	Vízágy	
83750	Pneumatikus ágy	
84010	Extensio scaletalis - Kirschner drót	*
84110	Halo extensio	*
84112	Crutchfield-húzás	*
84120	Glisson húzás (spinalis húzatás)	
84130	Lumbalis húzatás	
84210	Cinkenycsizmás húzás	
84500	Glisson gallér, nyaki lágy szövetek húzatására	
84710	Olecranon extensio	*
84711	Trochanter major extensio	*
84712	Condylus femoris extensio	*

84713	Tuberositas tibiae extensio	*
84714	Calcaneus extensio	*
84750	Függesztéses extensio	*
85011	Orrvérzés ellátása réteges tamponáddal	*
85012	Orrvérzés ellátása Bellocq-tamponáddal	*
85013	Orrvérzés csillapítása ballonos tubussal	*
85030	Méhvérzés csillapítása tamponnal	
85040	Hüvelyi vérzés csillapítása tamponnal	
85401	Akupunktúrák kezelése krónikus betegség esetén	
85440	Vénás keringés intermittáló pneumatikus stimulálása	
85511	Víz alatti torna medencében, medencéből segítve	
85512	Víz alatti torna kádban	
85513	Víz alatti torna csoportos	
85520	Víz alatti torna, egyéni, segítség nélkül	
85521	Víz alatti torna medencében, kívülről segítve	
85530	Örvényfürdő	
85660	Protézis, orthosis revíziója	
85690	Epihiszisek méretvétele, felhelyezése	
85741	Surfactant adása	
85794	Medicamentatio intrathecalis	
85800	Injectio in ren	*
85851	Injectio pro actione localis, infiltratio c.lactam	
85871	Injectio transurethralis (teflon)	
85889	Injectio intrafocalis	
85899	Acut porphyria gyógyszeres kezelése hemarginattal	*
85900	PAS infúziós terápia, polirezisztens gümőkór esetén	*
85901	Rifabutín / Mycobutin,.../ terápia, polirezisztens gümőkór esetén	*
85902	Ofloxacin / Tarivid,.../ terápia, polirezisztens gümőkór esetén	*
85903	Ciprofloxacin / Ciprobay,.../ terápia, polirezisztens gümőkór esetén	*
85904	Amikacin / Amikin, Likacin,.../ terápia, polirezisztens gümőkór esetén	*
85905	Cycloserin terápia polirezisztens gümőkór esetén	*
85920	Asthmás roham, status asthmaticus megszüntetése gyógyszeres kezeléssel	*
85922	Szívritmus és/v. vezetési zavar megszüntetése gyógyszerrel	*
85923	Hypertóniás krízis gyógyszeres kezelése	*
85924	Epe/vese kólika megszüntetése gyógyszeres kezeléssel	*
85925	Neuralgia gyógyszeres kezelése	
85926	Migrén roham gyógyszeres megszüntetése v. fájdalomcsill. kezelése	*
85927	Intoxicált fejsérült személy kivizsgálása és observatioja, ellátása	*
85928	Vestibularis működési rendellenesség gyógyszeres kezelése, roham esetén	*
85929	Vestibularis működési rendell. kezelése spec. műfogásokkal ac. esetben	*
8592A	Epilepsziás görcsroham gyógyszer. megszünt. és/v. eszméletveszt. kezel.	*
85930	Szövődményes nodus haemorrhoidalis acut, nem műtéti ellátása	*
85931	Hypoglycaemias coma kezelése	*
85932	Akut gyógyszer-, vegyszer- ill. ételmérgezett ellátása	*
85935	Fájdalomcsillapítás	
86010	Egésztest melegítés, egésztest hyperthermia	
86041	Rövidhullám kezelés	
86042	Mikrohullám kezelés	
86043	Ultranagyfrekvenciás kezelés	
86044	Középfrekvenciás kezelés	
86045	Prostata fókuszált ultrahang kezelése	
86050	Infravörös melegítéses helyi kezelés - Sollux	
86051	Thermotherapia prostatae	*
86140	Hypothermia et hypotensio artificialis	
86202	Kezelés monochromatikusan polarizált fényvel (Evolite, Bioptron)	
86210	Fototerápia UV fényvel	
86211	PUVA-kezelés	

86213	Erythema küszöb meghatározása	
86240	Szinkron Balneofototerápiás kezelés (SBP)	
86300	Electroconvulsiv terápia (electroshock)	
86311	Négyrekeszes galvan kezelés	
86312	Stabil galvan kezelés	
86313	Kowarschik galvan kezelés	
86314	Bourgignon galvan kezelés	
86315	Bergonnier galvan kezelés	
86316	Iontophoresis kezelés	
86317	Kalcium elektrostasis kezelés	
86318	Diadynamic-interferencia kezelés	
86319	Szelektív ingeráram kezelés	
8631A	Hengergalván kezelés	
8631B	Interferátor kezelés	
8631C	Számítógép vezérelt iontoforézis	
8631D	Galvanoterápia számítógép-vezérléssel	
8631E	Számítógép vezérelt idegszál specifikus neuromuscularis elektrostimuláció	
8631F	Számítógép vezérelt inkontinencia kezelés hüvelyen, végbélen át	
8636C	Galvánkád kezelés	
8636D	Rekeszes galvan kezelés	
86450	Szívritmus és/v. vezetési zavar megszűnt., elektrofiziológiai módszerrel	*
86451	Nagyfrekvenciás intracardialis abláció	*
86452	Szív elektrofiziológiai stimulátor	
86453	Radiofrekvenciás katéter abláció	*
86454	Radiofrekvenciás katéteres abláció elektroanatómiai térképezőrendszer segítségével	*
86455	A szív elektrofiziológiai vizsgálata	*
86456	Intracoronáriás nyomásgrádiens meghatározással kiegészített coronarografia	
86457	Intracoronáriás nyomásgrádiens meghatározással kiegészített coronarografia további coronaria ágon	
86458	Intracoronáriás nyomásgrádiens meghatározással kiegészített coronarografia RCA (jobb coronaria) ágon	*
86459	Intracoronáriás nyomásgrádiens meghatározással kiegészített coronarografia IVP (r. interventricularis posterior) ágon	*
8645A	Intracoronáriás nyomásgrádiens meghatározással kiegészített coronarografia RV (r. retroventricularis) ágon	*
8645B	Intracoronáriás nyomásgrádiens meghatározással kiegészített coronarografia LAD-RDA (elülső leszálló) ágon	*
8645C	Intracoronáriás nyomásgrádiens meghatározással kiegészített coronarografia D (r. diagonalis) ágon	*
8645D	Intracoronáriás nyomásgrádiens meghatározással kiegészített coronarografia CX (r. circumflexus) ágon	*
8645E	Intracoronáriás nyomásgrádiens meghatározással kiegészített coronarografia OM (obtus marginalis) ágon	*
8645F	Intracoronáriás nyomásgrádiens meghatározással kiegészített coronarografia IM (intermediar) ágon	*
8645G	Intracoronáriás nyomásgrádiens meghatározással kiegészített coronarografia LM (bal coronaria fő) ágon	*
8645H	Intracoronáriás nyomásgrádiens meghatározással kiegészített coronarografia bypass ágon	*
86600	Szívmegeállítási fibrillátással	
86610	Spinalis neuropacemaker behelyezése	*
86620	Húgyhólyag stimulátor beültetése	*
86621	Intravesicalis transurethralis elektroterápia	
86630	Vázizom stimulator	
86631	Funkcionális elektroterápia motoros tünetekre	
86632	Funkcionális elektroterápia plexus brachialis ellátási területén	

86633	Funkcionális elektroterápia nervus facialis területén	
86634	TENS	
86635	Számítógép vezérelt tens functio	
86640	Intrarectalis/analís elektroterápia	
86641	Intrarectalis analís elektroterápia, bio-feed-back	
86911	Ultrahang kezelés	
86912	Víz alatti ultrahang kezelés	
86921	Magnetoterápia	
87000	Intenzív részlegen (nem önálló osztályon) végzett int.kezelés (napban)	
87120	Intermittáló pozitív nyomású gépi lélegeztetés, endotracheális intubációval (ellátási napban)	*
87121	Intermittáló pozitív nyomású gépi lélegeztetés, JET technikával (ellátási napban)	*
87122	Nasalis CPAP (folyamatos poz. légúti nyomással végzett) lélegeztetés gyerekeknél (ellátási napban)	*
87123	Gépi lélegeztetés NO-val (ellátási napban)	*
87124	Gyógyszerbevitel JET technikával	*
87125	Intermittáló pozitív nyomású noninvazív lélegeztetés (ellátási napban)	
87126	Intermittáló pozitív nyomású lélegeztetés speciális arcmaszkon keresztül (Kivéve egyszerű CPAP)	*
87200	Szívmassage	
87210	Szájból-orrba (szájba) lélegeztetés	
87310	Pneumothorax létrehozása kezelés céljából	
87330	Pneumoperitoneum	
87500	Párásítós légúti kezelés	
87501	Aerosol kezelés	
87502	Aerosol kezelés, lokálisan ható szimpatikomimetikummal	*
87503	Aerosol kezelés, lokálisan ható szteroiddal	*
87510	Inhalációs terápia gyógyszerrel vagy gyógynövényvel	
87600	Oxigén terápia	*
87620	Hyperbaricus oxygen terápia	*
87640	Extracorporalis membrán oxigénátor (ECMO) alkalmazása	*
88010	Intraarterialis transfúzióért kiegészítő pont	
88012	Autotranszfúzió (levett vér visszajuttatása, 1 E)	
88116	Agyállományi és agykamrai vérömleny helyi litikus kezelése	*
88135	Transzfúzió során végzett tevékenység	*
88140	AHG transzfúzió (VIII. faktor készítmény)	
88141	IX. faktor készítmény adása	
88142	Desmopressin adása VIII. factor hiányában	
88161	Thrombolysis i.v.	*
88162	Recombinans szöveti plazminogén aktivátor (rtPA) kezelés (mg-ban)	*
88163	Thrombocyta GP IIb/IIIa receptor blokkolók használata	*
88164	Thrombolysis, szisztémás streptokinase használatával	*
88165	Thrombolysis, szisztémás urokinase használatával	*
88170	Aktivált protein-C terápia (ellátási napban)	*
88171	APC terápia alkalmazás ellenőrző protokolljának rögzítése	*
88180	Prosztanoid kezelés kritikus végtagi ischaemiában (kezelési nap)	*
88300	Arteria katéterezés vagy kanülálás	
88301	Artériás kanül beültetése bőralatti kapuval	*
88310	Arteria femoralis kanül beültetés	*
88330	V. umbilicalis vagy portalis kanülálás	
88341	Centrális véna katéterezése v. subclavia útján	
88342	Centrális véna katéterezése v. jugularis útján	
88343	Centrális véna katéterezése sebészi feltárásból	
88344	Centrális véna tartós katéterezése Hickman katéterrel (feltárásos)	
88345	Perifériás véna preparálása és kanülálása	
88400	Intraarterialis injekció	
88420	Embolisatio arteriae	*

88421	Chemoembolisatio arteriae	*
88530	Akut haemodialízis (HD)	*
88531	Krónikus haemodialízis (HD)	*
88570	Haemofiltráció (HF)	*
88571	Plazmaferesis, kézi	
88572	Folyamatos arteriovenózus hemodialízis, hemofiltráció, hemodiafiltráció, hemoabsorpció	*
88573	Erythrocytaferesis, gépi	
88574	Erythrocytaferesis, kézi, 2 E	
88575	Leukaferesis I.(10-15 liter vérvolumen)	
88576	Leukaferesis II. (15-20 liter vérvolumen)	
88577	Lymphocytaferesis	
88578	PBSC aferesis	
88579	Thrombocytaferesis, gépi	
88580	Plazmacsere I. (40 ml/kg, subst. FFP + Albumin)	
88581	Plazmacsere II. (60 ml/kg, subst. Albumin + HES)	
88582	Plazmacsere III. (40 ml/kg, subst. Albumin + HES)	
88583	Kryoferesis (subst. autológ kryo felülűszó)	
88584	Fotoferezis	
88585	High flux dialízis	*
88586	Mobil dialízis	*
88587	Szelektív plazmaferesis	
88600	Peritoneális dialízis	*
88601	Folyamatos venovenosus hemodialízis, hemofiltráció, hemodiafiltráció, hemoabsorpció	
88604	Haemodiafiltráció (HDF)	*
88605	Haemoperfúzió	*
88610	Orthograd bélmosás	
88720	Perfusio renis	*
88730	Perfusio regionalis	*
88740	Infúzió perifériás vénába	*
88741	Infúzió centrális vénába	*
88742	Infúzió a v. umbilicalisba	
88860	Értorna érszövődmények megelőzésére	
88870	Keringésvédő fizioterápia	
8888A	Plexus érzéstelenítés	*
8888B	Plexus érzéstelenítés katéterrel	
8888C	Regionális iv. érzéstelenítés egy végtagon	
8888D	Caudális érzéstelenítés	
8888E	Subarachnoideális (spinális) érzéstelenítés	
8888F	Epidurális érzéstelenítés	*
8888G	Epidurális érzéstelenítés katéterrel	*
8888H	Regionális anaesztézia	
8889A	Narcosis iv./im. első 15'	*
8889B	Maszkos inhalációs anaesztézia első 30'	*
8889C	Inhalációs anaesztézia endotracheális intubációval első 1 óra	*
8889D	Inhalációs anaesztézia laryngeális maszkkal	*
8889E	TIVA endotracheális intubációval első 1 óra	*
8889F	TIVA laryngeális maszkkal első 1 óra	*
8889G	Ballanszírozott anaesztézia endotracheális intubációval első 1 óra	*
8889H	Ballanszírozott anaesztézia laryngeális maszkkal első 1 óra	*
8889J	Ballanszírozott anaesztézia maszkkal első 1 óra	*
8889K	Általános és regionális anaesztézia kombinációja endotrach. intubációval első 1 óra	*
8889L	Általános és regionális anaesztézia kombinációja laryngeális maszkkal első 1 óra	*
8889M	TIVA maszkkal első 1 óra	*
88911	Felszíni érzéstelenítés	
88912	Helyi infiltrációs érzéstelenítés	

88914	Csigolya kiszűlet (1 vagy több) érzéstelenítése	
88916	Vezetékes érzéstelenítés egy kéz- vagy lábujjon	*
88917	Ideg vagy ganglion vezetékes érzéstelenítés	*
88918	Trunc. symp. mellkasi szakasz vagy ggl. solaris bloká	
88919	Retrobularis infiltrációs érzéstelenítés	
8891A	Truncus sympathicus hasi-lumb. szakasz bloká	
8891B	Ganglion stellatum bloká	
8891D	Plexus érzéstelenítés 2 vagy több szomszédos plexuson	
8891G	Cerv./thor. gyök, dúc, symp. ramus communicans érzéstelenítés	
8891H	Lumb. gyök, dúc, symp. ramus communicans érzéstelenítés	
88922	Narkózis iv., im., minden további 10'	
88924	Narkózis maszkkal minden további 10'	
88926	Narkózis laryngeális maszkkal (minden további 10 perc)	
88928	Irányított hűtés	
88929	Vérzéscsillapítás műtét után	
8892B	Narkózis endotrach. intubációval, további 15 perc	
8892C	TIVA minden megkezdett további 1 óra	
88940	Total iv. anesztézia (TIVA) első 1 óra	*
88960	Rethoracotomia propter haemorrhagiam	
89000	Metabolicus krízis monitorozás	
89010	Diabeteses krízis monitorozás	
89030	Folyadék-electrolyt-zavar monitorozása	
89040	Haemolysis monitorozás	
89050	Igazoló kód a súlyos mérgezés, gyógyszerek súlyos toxikus hatása HBCS-hez	*
89220	Intracranialis nyomás monitorizálás	*
89221	Intrathecalis nyomás monitorizálás	*
89222	Folyamatos O2 saturatio mérés a v.juguláris int.bulbusában v. az a. pulmonalisban	*
89223	Folyamatos invazív centrális vénás nyomásmérés	*
8922A	Intracranialis nyomás folyamatos monitorizálása TCD-vel, PI regisztrációval	*
8922B	GCS vizsgálat	*
89300	Légzés monitorozás	
89420	Centrális vénás nyomás monitorozása	
89421	A.pulmonalis nyomás monitorizálás	
89430	Perctérfogat/szívindex monitorozása	
89441	Vérnyomás invazív monitorozás	
89444	Folyamatos invazív artériás nyomásmérés	*
89445	Folyamatos invazív nyomásmérés az artéria pulmonalisban Schwan-Ganz katéterrel	*
89446	Cardiac output folyamatos invazív monitorizálása	*
89450	Folyamatos vérmintavétel	
89462	Cardio Tens vizsgálat	
89500	Veseműködés monitorozás	
89600	Tractocile adása a megadott protokoll szerint (β-mimetikumok adása)	*
89610	CTG szülés alatt	
89616	Magzati vérvétel fejbőrből	
8981A	Több paraméteres non-invazív monitorizálás	*
89820	Folyamatos orvosi megfigyelés	*
89830	Többparaméteres monitorizálás 6-20 óra időtartamban	*
89840	Komplex reumatológiai kezelés (fizio- és mozgásth. kezelés - egyéni és csoportos gyógytorna, hydro-, balneo- és elektrotherápia, masszázs, pakolások)	*
89841	Gyógyszeres fájdalomcsillapítás (keverékinfúzió és/vagy kábító fájdalomcsillapító adása)	*
89842	Betegség specifikus adatlap kitöltése felvételtkor és távozáskor (SF-36 és az Oswestry vagy Roland-Morris kérdőív kitöltése)	*
89843	Thiogamma kezelés diabeteses betegnél	*
91250	Passzív védelem RSV ellen Synagis adásával	
91251	Passzív védelem RSV ellen Synagis adásával, 3500g testsúly alatt (mg-ban)	*

91252	Passzív védelem RSV ellen Synagis adásával, 3500-7000g testsúly között (mg-ban)	*
91253	Passzív védelem RSV ellen Synagis adásával, 7000g testsúly felett (mg-ban)	*
91255	A CHD súlyosságát elbíráló bizottság jogosultságát megállapító határozata	*
91920	Shock terápia	*
92100	Agresszív antiallergiás kezelés	*
92200	Immunszuppresszív terápia	*
92201	Immunszuppresszív terápia, antithymocyt globulin kezeléssel	*
92202	Immunszuppresszív terápia, Cyclosporin kezeléssel	*
92231	Immunmoduláció	*
92232	Immunterápia onkológiai protokoll szerint	*
92233	Immunterápia daganatellenes kemoterápiával komb.	*
92234	Immuntherapia intravesicalis	*
92235	Immuno-chemoterapia intravesicalis	*
92249	Immunglobulin kezelés (kezelési napban)	*
92250	Immunglobulin pótlás (1 egység = 20 ml) újszülöttek ellátása esetén	*
92251	IVIG kezelés/iv.immunglob/legább 20g/nap, 5napon át	*
92252	Immunglobulin pótlás (20 ml = 1 egység) felnőtteknél, szepszisben	*
92253	Progresszív cerebralis laesio ellátása *	*
92254	Komplex Infliximab kezelés (testsúly kilogrammonként minimum 5 mg dózissal)	*
92255	Human immunglobulin adása (ellátási napban)	*
92256	Subcutan immunglobulin kezelés (28 napos kezelési ciklusban)	*
92257	Kombinált (infúziós és subcután) immunglobulin kezelés (28 napos kezelési ciklusban)	*
92261	Antibiotikus kezelés cystás fibrosisos beteg kezelésére	*
92262	Kombinált antibiotikus kezelés cystás fibrosisos beteg kezelésére	*
92263	Széles spektrumú kombinált antibiotikus kezelés cystás fibrosisos beteg kezelésére	*
92300	TPN	
92301	TPN 24 órán túl	
92310	Hyperalimentatio enteralis parenteralisque	
92320	Alimentatio jejunalis	
92330	Alimentatio gastralis	
92501	Szülésindítás intraut. gyógyszer adagolással	
92510	Szülésindítás iv. gyógyszer adagolással	
92530	Szülésindítás im. gyógyszer adagolással	
92540	Szülésindítás burokrepeztéssel	
92600	Szülés levezetése	
92604	Praeclampsias terhes szülés vezetése, észlelése	
92700	Inseminatio artificialis friss spermával	
92701	Inseminatio artificialis fagyasztott spermával	
92722	Embryotransfer	*
93490	Gyógyászati segédeszközhez méretvétel	
93491	Gyógyászati segédeszköz próbája	
93492	Gyógyászati segédeszköz beállítása, illesztése	
93493	Gyógyászati segédeszköz használatának betanítása	*
94003	Facialis torna	
94100	Beszédterápia	
94101	Hangterápia	
94110	Beszédtréning	
94120	Dyslexia tréning	
94130	Dysphasia tréning	
94140	Nyelőcsőbeszéd tanítása	
94141	Beszédtanítás hangprotézissel	
94160	Rehabilitáció teljes sükettség esetén	
94161	Szájról olvasás tanítása teljes sükettség esetén	
94162	Hallástréning cochlearis implantatum esetén	
94163	Nagyothallók beszédtanítása	

94170	Nagyothalló tréning	
94180	Hangtréning	
94200	Rágóizomgyakorlatok	
94210	Nyelési defektusok javítását célzó tréning	
94280	Extrapiramidális neuroterápia és oktatása	
94281	Szenzoros-aktivációs terápia	
94282	Palato-pharyngealis elektroterápia	
94284	Garatizomzat elektromos ingerlése	
94290	Logopédiai gyakorlat	
94331	Fejlődési rendellenesség miatti gyógytorna	
94400	Járásgyakorlat segédeszköz nélkül	*
94401	Járásgyakorlat járókerettel	*
94402	Járásgyakorlat mankóval	*
94403	Járásgyakorlat bottal	*
94404	Járásgyakorlat járógéppel	*
94405	Járáselőkészítő gyakorlatok	*
94406	Járáskésztség fejlesztése	*
94407	Ügyességfejlesztő gyakorlatok	*
94408	Manipulációs készség fejlesztése	*
94409	Koordinációs gyakorlatok az ergoterápiában	*
94411	Amputáltak gyógytornája	*
94501	Funkcionális sérüléskezelés (korai)	*
94502	Funkcionális kezelés Magnus szerint	*
94503	Neurofiziológiai kondicionáló gyógytorna	*
94504	Testtájankénti egyéni gyógytorna	*
94530	Izomerősítő gyakorlatok	*
94550	Gyógytorna relaxációs technikával	*
94601	Passzív kimoztatás egy testtájon	*
94602	Passzív kimoztatás több végtagon	*
94603	Szertorna	
94610	Gyakorlatok ellenállással szemben	*
94630	Ízületi mozgások gyakorlása	*
94631	Izokinetikus gyakorlás készülékkel	*
94640	Ízület mobilizálás	*
94650	Gerinc mobilizálás	*
94651	Scoliosis torna	*
94652	Scheuermann gyógytorna	*
94701	Egyéni torna	*
94702	Csoportos torna	*
94711	Manuálterápiás kezelés	*
94712	Masszázs, kézzel	*
94713	Masszázs, géppel	*
94722	Mellkasi gyógytorna, légzőtorna	
94730	Cardiovascularis gyógytorna	
94740	Lymphoedema kezelés: pólya és masszáz, 1 végtag	*
94741	Csecsemő, ödémás arc kezelése speciális fogásrendszerrel	*
94742	Lymphoedema kezelés: masszáz, 1 végtag	*
94743	Lymphoedema kezelés: pólya és masszáz, több végtag	*
94744	Lymphoedema kezelés: speciális fogásrendszerrel	*
94745	Lymphoedema kezelés: masszáz, több végtag	*
94746	Lymphoedema kezelés pneumatikus készülékkel	*
94747	Krónikus oedéma gépi kompressziós kezelés	*
94880	Medencefürdő	
94881	Kádfürdő	
94882	Szénsavfürdő	
94883	Súlyfürdő, nyaki függesztéssel	
94884	Súlyfürdő, hónalj függesztéssel	



94885	Súlyfürdő, hónalj függesztéssel és terheléssel	
94889	Skót zuhany	
9488B	Rítex pakolás	
9488D	Antiphlogisticus pakolás	
9488E	Gyógyszeres fürdő vagy pakolás	
9488F	Elektromos fürdő	
9488G	Víz alatti vízszugár-masszázs	
9488H	Iszappakolás testtájanként	
9488K	Iszappakolás az egész testre	
9488L	Paraffin pakolás	
95095	Adaptációs szabadság	
95290	Foglalkozás terápia (csoporthoz)	
95320	Rehabilitációs képzés	
95530	Önellátásra oktatás (napi tevékenységek gyakorlása)	*
95610	Ergoterápia, manuális gyakorlás	
95620	Ergoterápia, kreatív terápia	
95630	Ergoterápia, konstruktív terápia - műhelygyakorlat	
95640	Ergoterápia, önellátó funkciók begyakorlása	
95650	Ergoterápia, írás tanítása	
95660	Ergoterápia, manuális segédeszközök adaptációja (evés, ivás, konyhai munka)	
95670	Ergoterápia, mentális tréning	
95710	Közlekedésképesség fejlesztése kerekesszékekkel (10 perc)	
95720	Közlekedésképesség fejlesztése kerekesszéken kívül (10 perc)	
95730	Közlekedésképesség fejlesztése kerékpárral (10 perc)	
95740	Közlekedésképesség fejlesztése modell személygépkocsival (10 perc)	
95750	Közlekedésképesség fejlesztése, gépkocsivezetés (30 perc)	
95760	Közlekedésképesség fejlesztése, tömegközlekedés (60 perc)	
95770	Közlekedésképesség fejlesztése modell személygépkocsival (30 perc)	
95800	Konduktív pedagógiai irányított beszélgetés	
95810	Konduktív pedagógiai beszédterápia	
95820	Konduktív pedagógiai kéztorna	
95830	Konduktív pedagógiai csoportos torna (betegenként)	
95840	Járáspróba futószőnyegen	
95850	Amputációs csonk formázását célzó rugalmas pólyázás	
95860	Csonkedzés pneumatikus ballonnal	
95890	Járásgyakorlás guruló mankóval	
95930	Járástanítás pneumatikus protézissel	
95940	Művégtag próbálása alsóvégtag amputáltra	
95950	Művégtag felvételének tanítása	
95960	Dupla alsóvégtag amputált rehabilitálhatóságának próbája	
95970	Dupla alsóvégtag amputált járástanítása	
95990	Kerekesszék használatának tanítása	
95993	Izomrehabilitáció tornáztató géppel	
96004	Readaptációs betegvezetés	
96005	Habilitációs tanácsadás	
96006	Habilitációs foglalkozás	*
96016	Egész testre kiterjedő komplex rehabilitációs kezelés (idegfejlődési zavar, sérülés esetén) legalább 60 perc	
96017	Egész testre kiterjedő komplex rehabilitációs kezelés (idegfejlődési zavar, sérülés esetén) 60-90 perc között	
96018	Egész testre kiterjedő komplex rehabilitációs kezelés (idegfejlődési zavar, sérülés esetén) több, mint 90 perc	
96026	Pszichoterápiás ülés, rövid (min. 30 perc)	
96027	Pszichoterápiás ülés, középhosszú (min. 40 perc)	
96028	Pszichoterápiás ülés, hosszú (min. 50 perc)	
96029	Szakpszichoterápiás ülés, rövid (min. 30 perc)	
96030	Szakpszichoterápiás ülés, középhosszú (min. 40 perc)	

96031	Szakpszichoterápiás ülés, hosszú (min. 50 perc)	*
96032	Csoportos pszichiátriai foglalkozásterápia	
96033	Relaxációs tréning csoportban részvétel	*
96034	Alap pszichoterápiás csoportban részvétel	
96035	Pszichoterápiás csoportban részvétel	*
96036	Szakpszichoterápiás csoportban részvétel	
96423	Szakpszichoterápiás ülés családnak (2 vagy több családtag, ideje 45-90 perc)	*
97722	ICSI (Intra cytoplasmaticus spermium injectio /egy)	*
97723	Stimulatio ovarii medicamentosa p.fertilisationem	*
97724	Aszisztált hatching	*
98001	Kiegészítő pont választott vér adásakor	
98002	Kiegészítő pont besugárzott vér adásakor	*
98101	Széles spektrumú kombinált antibiotikus kezelés	*
98104	Agyi elektróda beültetés, epilepszia műtéti kivizsgálása	
98105	Levosimendan a szívelégtelenség kezelésére	*
98106	Antivirális kezelés H1N1 influenzafertőzés esetén (ellátási napban, a 9570 HBCS alsó határnapjánál jelölt ideig)	*

## 5. melléklet a 10/2012. (II. 28.) NEFMI rendelethez

## Társult betegségként nem elfogadott, de kódolható BNO kódok listája

BNO KÓD	JEL	BNO MEGNEVEZÉS
A0090		Cholera k.m.n.
A0140		Paratyphus k.m.n.
A0290		Salmonella fertőzés k.m.n.
A0390		Shigellosis k.m.n.
A0440		Escherichia coli enteritis, k.m.n.
A0490		Baktériumok által okozott bélfertőzés k.m.n.
A0590		Bakteriális ételmérgezés, k.m.n.
A0690		Amoebiasis k.m.n.
A1530		Tüdőgümőkór, k.m.n. módon igazolt
A1531		Tüdőgümőkór, k.m.n. módon igazolt, caverna nincs, egyoldali
A1532		Tüdőgümőkór, k.m.n. módon igazolt, caverna nincs, kétoldali
A1533		Tüdőgümőkór, k.m.n. módon igazolt, cavernával, egyoldali
A1534		Tüdőgümőkór, k.m.n. módon igazolt, cavernával kétoldali
A1535		Tüdőgümőkór, k.m.n. módon igazolt, recidiva, egyoldali
A1536		Tüdőgümőkór, k.m.n. módon igazolt, recidiva, kétoldali
A1590		K.m.n. légzőszervi gümőkór, bakter. és szövettannal igazolt
A1690		Légzőszervi gümőkór k.m.n., bakter. vagy szövettan említése nélkül
A1790	+	Az idegrendszer gümőkórja k.m.n. (99.8*)
A1920		Heveny miliaris gümőkór k.m.n.
A1990		Miliaris gümőkór k.m.n.
A2090		Pestis k.m.n.
A2190		Tularaemia k.m.n.
A2290		Lépfene k.m.n.
A2390		Brucellosis k.m.n.
A2440		Melioidosis k.m.n.
A2590		Patkányharapás láz k.m.n.
A2690		Erysipeloid k.m.n.
A2790		Leptospirosis k.m.n.
A2890		Baktériumok által okozott, állatok terjesztette betegség k.m.n.
A3000		Lepra [Hansen-betegség] k.m.n.
A3090		Lepra k.m.n.
A3190		Mycobacterium fertőzés k.m.n.
A3290		Listeriosis k.m.n.
A3690		Diphtheria k.m.n.
A3790		Szamárköhögés k.m.n.
A3990		Meningococcus okozta fertőzés k.m.n.
A4090		Septicaemia, streptococcus miatt k.m.n.
A4290		Sugárgomba fertőzés k.m.n.
A4390		Nocardiosis k.m.n.
A4490		Bartonellosis k.m.n.
A5190		Friss vérbaj k.m.n.
A5290		Késői vérbaj, k.m.n.
A5300		Vérbaj k.m.n. friss vagy késői
A5490		Kankós fertőzés k.m.n.
A5990		Trichomoniasis k.m.n.
A6090		Anogenitális herpesvirus fertőzés k.m.n.
A6690		Framboesia k.m.n.
A6890		Visszatérő láz k.m.n.
A7490		Chlamydia fertőzés, k.m.n.
A7790		Foltos láz k.m.n.

A8090	Heveny poliomyelitis k.m.n.
A8290	Veszétség k.m.n.
A9590	Sárgaláz k.m.n.
A9690	Arenavirus haemorrhagiás láz k.m.n.
B0090	Herpesvirus fertőzés, k.m.n.
B09H0	A bőr és nyálkahártya elváltozásaival járó vírushatározás k.m.n.
B1890	Idült vírusos májgyulladás k.m.n.
B1990	Vírusos hepatitis coma nélkül k.m.n.
B2090	K.m.n. fertőző vagy parazitás betegséget eredményező HIV betegség
B2590	Cytomegalovirus betegség k.m.n.
B2790	Fertőző mononucleosis k.m.n.
B3090	Vírusos conjunctivitis k.m.n.
B3490	Vírusos fertőzés k.m.n.
B3690	Gombás felületes bőrbetegség, k.m.n.
B3790	Candidiasis, k.m.n.
B3820	Pulmonalis coccidioidomycosis, k.m.n.
B3890	Coccidioidomycosis, k.m.n.
B3920	Pulmonalis histoplasmosis capsulati k.m.n.
B3990	Histoplasmosis, k.m.n.
B4020	Pulmonalis blastomycosis, k.m.n.
B4090	Blastomycosis, k.m.n.
B4190	Paracoccidioidomycosis, k.m.n.
B4290	Sporotrichosis, k.m.n.
B4390	Chromomycosis, k.m.n.
B4490	Aspergillosis, k.m.n.
B4590	Cryptococcosis, k.m.n.
B6590	Schistosomiasis, k.m.n.
B6690	Mételyfertőzés, k.m.n.
B6740	Echinococcus granulosus fertőzés, k.m.n.
B6770	Echinococcus multilocularis fertőzés, k.m.n.
B6890	Taeniasis, k.m.n.
B6990	Cysticercosis, k.m.n.
B7190	Cestoda fertőzés, k.m.n.
B7490	Filariasis, k.m.n.
B7790	Ascariasis, k.m.n.
B7890	Strongyloidiasis, k.m.n.
B8390	Helminthiasis, k.m.n.
B8520	Tetvesség, k.m.n.
B91H0	A gyermekbénulás következményei
B92H0	A lepra következményei
B9400	Trachoma következményei
B9410	A vírusos agyvelőgyulladás következményei
B9420	A vírusos májgyulladás következményei
B9480	Egyéb meghat. fertőzés és élősk. okozta betegségek következményei
B9490	K.m.n. fertőző és élősk. által okozott betegségek következményei
C1590	Nyelőcső rosszindulatú daganata, k.m.n.
C1650	Gyomor kisgömbület rosszindulatú daganata, k.m.n.
C1660	Gyomor nagygömbület rosszindulatú daganata, k.m.n.
C1690	Gyomor rosszindulatú daganata, k.m.n.
C1790	Vékonybél rosszindulatú daganata, k.m.n.
C1890	Vastagbél rosszindulatú daganata, k.m.n.
C2290	Máj rosszindulatú daganata, k.m.n.
C2490	Epeút rosszindulatú daganata, k.m.n.
C2590	Hasnyálmirigy rosszindulatú daganata, k.m.n.
C3490	Hörgő vagy tüdő rosszindulatú daganata, k.m.n.
C3830	Gátor rosszindulatú daganata, k.m.n.
C4090	Végtagcsont és izületi porc rosszindulatú daganata, k.m.n.
C4390	A bőr rosszindulatú melanómája, k.m.n.

C4490	A bőr rosszindulatú daganata, k.m.n.
C4590	Mesothelioma, k.m.n.
C4690	Kaposi-sarcoma, k.m.n.
C4820	Hashártya rosszindulatú daganata, k.m.n.
C4990	Kötőszövet és lágyszövet rosszindulatú daganata, k.m.n.
C5090	Emlő rosszindulatú daganata, k.m.n.
C5390	Méhnyak rosszindulatú daganata, k.m.n.
C5490	Méhtest rosszindulatú daganata, k.m.n.
C5740	Méhfüggelékek rosszindulatú daganata, k.m.n.
C6090	Hímvessző rosszindulatú daganata, k.m.n.
C6290	Here rosszindulatú daganata, k.m.n.
C6390	Férfi nemi szerv rosszindulatú daganata, k.m.n.
C6790	Húgyhólyag rosszindulatú daganata, k.m.n.
C6890	Húgyszerv rosszindulatú daganata, k.m.n.
C6990	Szem rosszindulatú daganata, k.m.n.
C7090	Meninx rosszindulatú daganata, k.m.n.
C7190	Agy rosszindulatú daganata, k.m.n.
C7250	Egyéb és k.m.n. agyidegek rosszindulatú daganata
C7290	Központi idegrendszer rosszindulatú daganata, k.m.n.
C7490	Mellékvese rosszindulatú daganata, k.m.n.
C7590	Endocrin mirigy rosszindulatú daganata, k.m.n.
C7790	Nyirokcsomó rosszindulatú daganata, k.m.n.
C8190	Hodgkin kór, k.m.n.
C8290	Follicularis non-Hodgkin lymphoma, k.m.n.
C8390	Diffúz non-Hodgkin lymphoma, k.m.n.
C8590	Non-Hodgkin lymphoma k.m.n.
C8890	Roszdindulatú Immunoproliferatív betegség k.m.n.
C9190	Lymphoid leukaemia, k.m.n.
C9290	Myeloid leukaemia k.m.n.
C9390	Monocytás leukaemia, k.m.n.
C9590	Leukaemia, k.m.n.
C9690	A nyirok és vérképző szövetek rosszindulatú daganata, k.m.n.
D0190	Emésztőszerv in situ carcinomája, k.m.n.
D0240	Légzőrendszer in situ carcinomája, k.m.n.
D0390	Melanoma in situ k.m.n.
D0490	Bőr in situ rákja, k.m.n.
D0590	Az emlő in situ carcinomája k.m.n.
D0690	Méhnyak in situ carcinomája, k.m.n.
D0730	Egyéb és k.m.n. női nemi szervek in situ carcinomája
D0990	In situ carcinoma k.m.n.
D1090	Garat jóindulatú daganata, k.m.n.
D1190	Nagy nyálmirigy jóindulatú daganata, k.m.n.
D1440	Légzőszerv jóindulatú daganata, k.m.n.
D1590	Mellüregi szerv k.m.n. jóindulatú daganata
D1790	Jóindulatú zsírszöveti daganat k.m.n.
D1990	Mesothelialis szövet, k.m.n.
D2190	Kötőszövet és egyéb lágyszövet jóindulatú daganata, k.m.n.
D2230	Az arc egyéb és k.m.n. részének festéksejtes naevusai
D2290	Festéksejtes naevus k.m.n.
D2390	Bőr jóindulatú daganata, k.m.n.
D2590	A méh leiomyomája, k.m.n.
D2690	Méh jóindulatú daganata, k.m.n.
D2890	Női nemi szerv jóindulatú daganata, k.m.n.
D2990	Férfi nemi szervek jóindulatú daganata, k.m.n.
D3090	Húgyszerv jóindulatú daganata, k.m.n.
D3190	Szem jóindulatú daganata, k.m.n.
D3290	Meninx jóindulatú daganata, k.m.n.
D3320	Agy k.m.n. jóindulatú daganata

D3390		Központi idegrendszer jóindulatú daganata, k.m.n.
D3590		Endocrin mirigy jóindulatú daganata, k.m.n.
D3690		Jóindulatú daganat, k.m.n.
D3790		Emésztőszerv bizonytalan és ismeretlen viselkedésű daganata, k.m.n.
D3860		Légzőszerv bizonytalan és ismeretlen viselkedésű daganata, k.m.n.
D3990		Női nemiszerv bizonytalan és ismeretlen viselkedésű daganata, k.m.n.
D4090		Férfi nemiszerv bizonytalan és ismeretlen viselkedésű daganata, k.m.n.
D4190		Húgyszerv bizonytalan és ismeretlen viselkedésű daganata, k.m.n.
D4290		Meninx bizonytalan és ismeretlen viselkedésű daganata, k.m.n.
D4320		Agy, k.m.n. bizonytalan és ismeretlen viselkedésű daganata
D4390		Központi idegrendszer bizonytalan viselkedésű daganata, k.m.n.
D4490		Endocrin mirigy bizonytalan és ismeretlen viselkedésű daganata, k.m.n.
D4640		Refractaer anaemia, k.m.n.
D4690		Myelodysplasiás syndroma, k.m.n.
D4790		A nyirok és vérképző szövetek bizonytalan természetű daganata, k.m.n.
D4890		Bizonytalan és ismeretlen természetű daganat, k.m.n.
D5090		Vashiány anaemia k.m.n.
D5190		B12-vitamin hiány miatti anaemia, k.m.n.
D5290		Folsavhiány anaemia k.m.n.
D5590		Anaemia enzimhiány miatt, k.m.n.
D5690		Thalassaemia, k.m.n.
D5890		Örökletes haemolyticus anaemia, k.m.n.
D5990		Szerzett haemolyticus anaemia, k.m.n.
D6090		Szerzett tisztán vörösvérsejt aplasia k.m.n.
D6190		Aplasticus anaemia k.m.n.
D6490		Anaemia k.m.n.
D6890		Véralvadási defektus k.m.n.
D6960		Thrombocytopenia k.m.n.
D6990		Vérzézés állapot k.m.n.
D7210		Eosinophilia
D7290		Fehérvérsejtek betegségei k. m. n
D7340		Lépcysta
D7350		Infarctus lienis
D7390		Lépbetegség k.m.n.
D7490		Methaemoglobinaemia k.m.n.
D7590		A vér és a vérképzőszervek betegségei k.m.n.
D8090		Immunhiány főként antitest defektusokkal k.m.n.
D8190		Kevert immunhiány k.m.n.
D8290		Immunhiány főbb defektussal, k.m.n.
D8390		Közönséges kevert immunhiány k.m.n.
D8490		Immunhiány k.m.n.
D8690		Sarcoidosis k.m.n.
D8990		Immunrendszert érintő rendellenesség k.m.n.
E0090		Veleszületett jódhiány tünetegyüttes, k.m.n.
E0120		Jódhiányhoz társuló (endémiás) golyva, k.m.n.
E0390		Hypothyreosis, k.m.n.
E0490		Nem-toxikus golyva, k.m.n.
E0590		Thyreotoxicosis k.m.n.
E0690		Pajzsmirigy gyulladás, k.m.n.
E0790		Pajzsmirigy betegség, k.m.n.
E1080		Insulin-dependens cukorbetegség k.m.n. szövődményekkel
E1180		Nem-insulin-dependens cukorbetegség k.m.n. szövődményekkel
E1280		Malnutritióhoz társuló cukorbetegség k.m.n. szövődményekkel
E1380		Egyéb megjelölt cukorbetegség k.m.n. szövődményekkel
E1400		Cukorbetegség k.m.n., comával
E1410		Cukorbetegség k.m.n., ketoacidosisal
E1420	+	Cukorbetegség k.m.n., veseszövődményekkel
E1430	+	Cukorbetegség k.m.n., szemszövődményekkel

E1440	+	Cukorbetegség k.m.n., idegrendszeri szövődeményekkel
E1450		Cukorbetegség k.m.n., perifériás keringési szövődeményekkel
E1460		Cukorbetegség k.m.n., egyéb megnevezett szövődeményekkel
E1470		Cukorbetegség k.m.n., többszörös szövődéménnyel
E1480		Cukorbetegség k.m.n., k.m.n. szövődeményekkel
E1490		Cukorbetegség k.m.n., szövődemények nélkül
E1620		Hypoglycaemia, k.m.n.
E1690		A hasnyálmirigy hormontermelésének zavarai, k.m.n.
E2090		Hypoparathyreosis k.m.n.
E2130		Hyperparathyreosis, k.m.n.
E2150		Mellékpajzsmirigy betegség, k.m.n.
E2290		Agyalapi mirigy túlműködés, k.m.n.
E2370		Agyalapi mirigy betegség, k.m.n.
E2490		Cushing-syndroma, k.m.n.
E2590		Adrenogenitalis rendellenesség, k.m.n.
E2690		Hyperaldosteronismus, k.m.n.
E2790		Mellékvese betegség, k.m.n.
E2890		Petefészek dysfunctio k.m.n.
E2990		Hereműködés zavar, k.m.n.
E3000		A nemi érés késése
E3010		Korai nemi érés
E3080		Egyéb nemi érési zavarok
E3090		Nemi érés zavara, k.m.n.
E3190		Polyglandularis hormonzavar, k.m.n.
E3290		Thymusbetegség, k.m.n.
E3430		Alacsonynövés, m.n.o.
E3440		Alkati magasnövés
E3490		Endocrin rendellenesség, k.m.n.
E5090		A-vitamin-hiány, k.m.n.
E5190		Thiamin-hiány, k.m.n.
E5390		B-vitamin-hiány, k.m.n.
E5690		Vitaminhiány, k.m.n.
E6190		Nyomelem hiány, k.m.n.
E6390		Táplálkozási hiányállapot, k.m.n.
E6490		Táplálkozási hiányállapot következményei k.m.n.
E6690		Elhízás, k.m.n.
E7090		Aromás aminosav anyagcsere rendellenesség k.m.n.
E7120		Oldalláncos aminosav anyagcsere rendellenesség, k.m.n.
E7290		Aminosav anyagcsere rendellenesség k.m.n.
E7390		Lactose intolerancia, k.m.n.
E7490		Szénhidrát anyagcsere rendellenesség k.m.n.
E7530		Sphingolipidosis, k.m.n.
E7560		Lipid tárolási betegség, k.m.n.
E7630		Mucopolysaccharidosis, k.m.n.
E7690		Glucosaminoglycan anyagcsere rendellenesség k.m.n.
E7790		Glycoprotein anyagcsere rendellenesség k.m.n.
E7850		Hyperlipidaemia, k.m.n.
E7890		Lipoprotein anyagcsere rendellenesség, k.m.n.
E7990		Purin és pyrimidin anyagcsere rendellenesség, k.m.n.
E8070		Bilirubin anyagcsere rendellenesség, k.m.n.
E8390		Ásványi anyagcsere rendellenesség, k.m.n.
E8490		Fibrosis cystica, k.m.n.
E8520		Heredofamiliaris amyloidosis, k.m.n.
E8590		Amyloidosis, k.m.n.
E86H0		A testnedvek csökkenése, volumenhiány
E8770		Túlzott folyadékbevitel (folyadékterhelés)
E8820		Lipomatosis, m.n.o.
E8890		Anyagcsere rendellenesség, k.m.n.

E8990		Beavatkozás utáni endocrin és anyagcsere zavar, k.m.n.
F0690		K.m.n. mentális zavar, agykárosodás, diszfunkció, szervi baj okozta
F0790		K.m.n. személyiség-viselkedészavar, a közp. idegr. elváltozásától
F09H0		K.m.n. organikus vagy szimptomatikus mentális rendellenesség
F1090		Alkohol okozta k.m.n. mentális és viselkedészavarok
F1190		Opiátok okozta k.m.n. mentális és viselkedészavarok
F1290		Cannabis és származékai okozta k.m.n. mentális és viselkedészavarok
F1390		Nyugtatók és altatók okozta k.m.n. mentális-viselkedészavarok
F1490		Cocain okozta k.m.n. mentális és viselkedészavarok
F1590		Egyéb stimulánsok okozta k.m.n. mentális és viselkedészavarok
F1690		Hallucinogének okozta k.m.n. mentális és viselkedészavarok
F1710		Dohányzás okozta káros használat (abuzus)
F1720		Dohányzás okozta dependencia (szindróma)
F1730		Dohányzás okozta megvonási szindróma
F1750		Dohányzás okozta pszichotikus zavarok
F1790		Dohányzás okozta k.m.n. mentális és viselkedészavarok
F1890		Illékony oldószerek okozta k.m.n. mentális és viselkedészavarok
F1990		Drogok és pszichoaktívák okozta k.m.n. mentális és viselkedészavarok
F29H0		Nem-organikus pszichózis k.m.n.
F3170		Bipoláris affektív zavar, jelenleg remisszióban
F3340		Rekurrens (ismétlődő) depresszió, jelenleg remisszióban
F3400		Ciklotímia
F3410		Disztímia
F3480		Egyéb perzisztáló (tartós) hangulatzavar
F3490		Nem-meghatározott perzisztáló (tartós) hangulatzavar
F3800		Egyéb hangulatú [affektív] rendellenességek
F3810		Egyéb rekurrens (ismétlődő) hangulat- (affektív) zavar
F3880		Egyéb meghatározott hangulat- (affektív) zavar
F39H0		Nem-meghatározott hangulat- (affektív) zavar
F4000		Agorafóbia
F4010		Szociális fóbia
F4020		Meghatározott, körülírt fóbia (egyszerű fóbia)
F4080		Egyéb fóbiás szorongás zavar
F4090		Nem-meghatározott fóbiás szorongás zavar
F4520		Hipocondria
F5200		A szexuális vágy hiánya vagy elvesztése
F5210		Szexuális averzió és a szexuális kapcsolat örömtelensége
F5220		A nemi szervek válaszképességének a csökkenése
F5230		Orgazmuszavarok
F5240		Ejaculatio precox (korai magömlés)
F5250		Nem-organikus vaginizmus
F5260		Nem-organikus dyspareunia (genitális fájdalmak)
F5270		Túlzott (excesszív) szexuális vágy
F5280		Egyéb szexuális diszfunkció (nem-organikus elváltozás okozta)
F5290		K.m.n. szexuális diszfunkció, nem-organikus elváltozás miatt
F5300		Enyhe mentális és viselkedészavar, puerperiumhoz társulva, m.n.o.
F5380		Egyéb, m.n.o. puerperiummal társuló mentális és magatartászavar
F59H0		K.m.n. magatartási szindrómák fiziológiai és fizikai faktorokkal
F6000		Paranoid személyiségzavar
F6010		Szkizoid személyiségzavar
F6020		Disszociális személyiségzavar
F6030		Érzelmileg labilis személyiségzavar
F6040		Hisztionikus személyiségzavar
F6050		Anankasztikus (obszesszív-kompulzív) személyiségzavar
F6060		Szorongó (elkerülő, averzív) személyiségzavar
F6070		Dependens személyiségzavar
F6080		Egyéb specifikus (meghatározott) személyiségzavar
F6090		Nem-meghatározott személyiségzavar



F61H0	Kevert és egyéb személyiségzavarok
F6200	A személyiség tartós változása katasztrófa átélése után
F6210	A személyiség tartós változása pszichiátriai megbetegedés után
F6280	Egyéb tartós személyiségváltozás
F6290	Nem-meghatározott, tartós személyiségváltozás
F6300	Kóros játékszenvedély
F6310	Pirománia
F6320	Kleptománia
F6330	Trichotillománia
F6380	Egyéb szokás és impulzus-kontroll zavarok
F6390	Nem-meghatározott szokás és impulzus-kontroll zavarok
F6400	Transz-szexualizmus
F6410	Kettős-szerepű transzvesztitizmus
F6420	Gyermekkori nemi identitászavar
F6480	A nemi identitás egyéb zavara
F6490	Nem-meghatározott nemi identitászavar
F6500	Fetiszizmus
F6510	Fetiszisztikus transzvesztitizmus
F6520	Exhibicionizmus
F6530	Voyeurizmus
F6540	Pedofília
F6550	Szado-mazochizmus
F6560	A szexuális preferencia multiplex (többszörös) zavara
F6580	Egyéb zavara a szexuális preferenciának (beállítottágnak)
F6590	Nem-meghatározott zavara a szexuális preferenciának
F6600	A szexuális érés zavara
F6610	Ego-disztóniás szexuális orientáció
F6620	A szexuális kapcsolat zavara
F6680	Egyéb pszichoszexuális fejlődészavar
F6690	Nem-meghatározott pszichoszexuális fejlődészavar
F6800	Agraváció [fizikai tünetek előidézése pszichés okokból]
F6810	Fakticiózus zavar. [Pszichés vagy testi tünetek szándékos produkciója]
F6880	Egyéb meghatározott zavara a felnőtt személyiségnek és viselkedésnek.
F69H0	A felnőtt személyiség és viselkedés k.m.n. zavara
F7000	Enyhe mentális retardáció enyhe viselkedésromlással
F7010	Enyhe mentális retardáció markáns viselkedésromlással
F7080	Enyhe mentális retardáció egyéb viselkedésromlással
F7090	Enyhe mentális retardáció viselkedésromlás nélkül
F7100	Közepes mentális retardáció enyhe viselkedésromlással
F7110	Közepes mentális retardáció markáns viselkedésromlással
F7180	Közepes mentális retardáció egyéb viselkedésromlással
F7190	Közepes mentális retardáció viselkedésromlás nélkül
F7800	Mentális retardáció k.m.n., enyhe viselkedésromlással
F7810	Mentális retardáció k.m.n., markáns viselkedésromlással
F7880	Mentális retardáció k.m.n., egyéb viselkedésromlással
F7890	Mentális retardáció k.m.n., viselkedésromlás nélkül
F7900	Nem-osztályozott mentális retardáció enyhe viselkedésromlással
F7910	Nem-osztályozott mentális retardáció markáns viselkedésromlással
F7980	Nem-osztályozott mentális retardáció egyéb viselkedésromlással
F7990	Nem-osztályozott mentális retardáció viselkedésromlás nélkül
F8000	Az artikuláció jellegzetes zavara
F8010	A kifejező (expresszív) beszéd zavara
F8020	A beszédmegértés (receptív beszéd) zavara
F8080	Egyéb nyelvi és beszédfejlődési zavar
F8090	Nem-meghatározott zavara a beszéd és a nyelv fejlődésének
F8100	Meghatározott olvasási zavar (diszlexia)
F8110	Az írás zavara (diszgráfia)
F8120	Az aritmetikai készségek zavara (diszkalkulia)

F8130	Az iskolai készségek kevert zavara
F8180	Egyéb fejlődési zavara az iskolai készségeknek
F8190	Nem-meghatározott fejlődési zavara az iskolai készségeknek
F82H0	A motoros funkció specifikus fejlődési rendellenességei
F83H0	Kevert specifikus fejlődési zavarok
F88H0	A pszichológiai fejlődés egyéb rendellenességei
F89H0	A pszichológiai fejlődés rendellenességei k.m.n.
F9000	Az aktivitás és a figyelem zavarai
F9100	A családi körre korlátozódó magatartászavar
F9110	Kortárs csoportba sem beilleszkedettek magatartászavara (nem szoc.zált)
F9120	Kortárs-csoportba beilleszkedettek magatartászavara (szocializált)
F9130	Nyílt (kihívó) oppozíciós zavar
F9180	Egyéb magatartászavar
F9190	Nem-meghatározott magatartászavar
F9300	Szeparációs szorongás a gyermekkorban
F9310	Fóbiás szorongásos zavar gyermekkorban
F9320	Szociális szorongásos zavar gyermekkorban
F9330	Testvér rivalizáció (zavara)
F9380	Egyéb gyermekkori emocionális zavar
F9390	Nem-meghatározott gyermekkori emocionális zavar
F9400	Elektív mutizmus
F9410	Reaktív kötődési zavar gyermekkorban
F9420	Diszinhibíciós (gátlástalan) kötődési zavar gyermekkorban
F9480	Egyéb gyermekkori szociális funkciózavar
F9490	Nem-meghatározott gyermekkori szociális funkciózavar
F9500	Átmeneti tic (zavar)
F9510	Krónikus motoros vagy vokális tic (zavar)
F9520	Kombinált vokális és multiplex motoros tic (zavar)
F9580	Egyéb tic zavarok
F9590	Nem-meghatározott tic zavarok
F9840	Sztereotip mozgászavar
F9850	Dadogás (psallismus, ischophonía)
F9860	Hadarás (agitálalia)
F9880	Egyéb gyermek- vagy serdülőkorban kezdődő k.m.n. emocionális zavar
F9890	Gyermek- vagy serdülőkorban kezdődő k.m.n. emocionális zavar
F99H0	Másként nem-meghatározott mentális rendellenesség
G0090	Baktérium okozta agyhártyagyulladás k.m.n.
G0390	Agyhártyagyulladás k.m.n.
G0490	Encephalitis, myelitis és encephalomyelitis k.m.n.
G0620	Extraduralis és subduralis tályog k.m.n.
G1100	Veleszületett, non-progressiv ataxia
G1110	Korai kisagyi ataxia
G1120	Késői kezdetű kisagyi ataxia
G1130	Kisagyi ataxia károsodott DNA replikációval
G1180	Egyéb örökklődő ataxiák
G1190	Örökklődő ataxia k.m.n.
G1290	Gerincvelői izomsorvadás k.m.n.
G2190	Másodlagos parkinsonismus k.m.n.
G2490	Dystonia, k.m.n.
G2590	Extrapiramidális és mozgási rendellenesség, k.m.n.
G3090	Alzheimer-kór k.m.n.
G3110	Aggkori agyi elfajulás, m.n.o.
G3120	Alkohol okozta központi idegrendszeri elfajulás
G3190	Idegrendszeri elfajulásos betegség k.m.n.
G3690	Heveny, disszeminált demyelinisatio, k.m.n.
G3790	A központi idegrendszer demyelinisatiós betegsége k.m.n.
G4090	Epilepsia, k.m.n.
G4190	Status epilepticus, k.m.n.

G4390	Migrén k.m.n.
G4440	Gyógyszer okozta fejfájás m.n.o.
G4590	Átmeneti agyi ischaemiás attack (TIA) k.m.n.
G4790	Alvászavar k.m.n.
G5090	A n. trigeminus rendellenessége k.m.n.
G5190	Az arcideg rendellenessége k.m.n.
G5290	Agyideg rendellenesség k.m.n.
G5490	Gyök és plexus rendellenesség k.m.n.
G5690	Felső végtagi mononeuropathia, k.m.n.
G5790	Alsó végtagi mononeuropathia, k.m.n.
G5890	Mononeuropathia, k.m.n.
G6090	Örökletes és idiopathiás neuropathia k.m.n.
G6190	Gyulladásos polyneuropathia k.m.n.
G6290	Polyneuropathia k.m.n.
G7090	Myoneuralis rendellenesség, k.m.n.
G7190	Elsődleges izom-rendellenesség k.m.n.
G7290	Myopathia k.m.n.
G8090	Csecsemőkori agyi bénulás k.m.n.
G8190	Féloldali bénulás k.m.n.
G8220	Paraplegia k.m.n.
G8250	Tetraplegia k.m.n.
G8330	Egy végtag bénulása k.m.n.
G8390	Bénulásos syndroma k.m.n.
G9090	Az autonóm idegrendszer rendellenessége k.m.n.
G9320	Jóindulatú koponyaűri nyomásfokozódás
G9330	Vírusfertőzés utáni kifáradásos tünetegyüttes
G9340	Encephalopathia k.m.n.
G9350	Agyi nyomásfokozódás
G9360	Agyvizenyő
G9390	Agyi rendellenesség k.m.n.
G9690	A központi idegrendszer betegsége k.m.n.
G9700	Liquor-csorgás gerinccsapolás következtében
G9790	Egyéb, beavatkozás utáni idegrendszeri rendellenesség k.m.n.
H0010	Jégárpa
H0190	Szemhéjgyulladás, k.m.n.
H0290	A szemhéj rendellenessége, k.m.n.
H0490	Könnyszervek rendellenessége, k.m.n.
H0590	A szemgödör rendellenessége, k.m.n.
H1030	Heveny kötőhártya-gyulladás, k.m.n.
H1090	Kötőhártya-gyulladás, k.m.n.
H1180	A kötőhártya egyéb, meghatározott rendellenességei, k.m.n.
H1190	A kötőhártya rendellenessége, k.m.n.
H1590	Az ínhártya rendellenessége, k.m.n.
H1690	Szaruhártya-gyulladás, k.m.n.
H1790	Szaruhártya heg és homály, k.m.n.
H1890	Szaruhártya rendellenesség, k.m.n.
H2090	Iridocyclitis, k.m.n.
H2190	Szívárványhártya és sugártest rendellenesség, k.m.n.
H2590	Öregkori szürkehályog, k.m.n.
H2690	Szürkehályog, k.m.n.
H2790	A lencse rendellenessége, k.m.n.
H3090	Chorioretineális gyulladás, k.m.n.
H3190	Érhártya rendellenesség, k.m.n.
H3490	Ideghártya érelzáródás, k.m.n.
H3590	Ideghártya rendellenesség, k.m.n.
H4090	Zöldhályog, k.m.n.
H4390	Üvegtest rendellenesség, k.m.n.
H4490	Szemgolyó elváltozás, k.m.n.

H4710		Papilloedema, k.m.n.
H4770		A látópályák rendellenessége, k.m.n.
H4990		Bénulásos kancsalság, k.m.n.
H5000		Strabismus convergens
H5010		Strabismus divergens
H5020		Strabismus verticalis
H5060		Mechanikus kancsalság
H5080		Egyéb meghatározott kancsalság
H5090		Kancsalság, k.m.n.
H5190		A binocularis szemmozgás rendellenessége, k.m.n.
H5200		Hypermetropia
H5210		Myopia
H5220		Astigmatismus
H5240		Presbyopia
H5260		A fénytörés egyéb rendellenességei
H5270		Fénytörési rendellenesség, k.m.n.
H5300		Látáshiány okozta tompalátás
H5310		Szubjektív látászavarok
H5320		Diplopia
H5340		Látótér defektusok
H5350		A színlátás zavarai
H5390		Látászavar, k.m.n.
H5400		Vakság mindkét szem
H5410		Egyik szem vaksága, csökkentlátás a másik szem
H5420		Csökkentlátás mindkét szem
H5430		Nem osztályozott látásvesztés mindkét szem
H5440		Vakság egyik szem
H5450		Csökkentlátás egyik szem
H5460		Nem osztályozott látásvesztés egyik szem
H5470		Nem meghatározott látásvesztés
H55H0		Nystagmus és egyéb irreguláris szemmozgások
H5700		A pupillaműködés anomáliái
H5710		Szemfájdalom
H5790		A szem és függelékeinek rendellenessége, k.m.n.
H5800	*	A pupilla működésének eltérései máshova osztályozott betegségekben
H5810	*	Látászavarok máshova osztályozott betegségekben
H5990		A szem és függelékeinek műtét utáni rendellenessége, k.m.n.
H6090		Otitis externa, k.m.n.
H6120		Impactált cerumen
H6190		Külsőfül rendellenesség, k.m.n.
H6590		Nem-gennyes középfülgyulladás, k.m.n.
H6640		Gennyes középfülgyulladás, k.m.n.
H6690		Középfülgyulladás, k.m.n.
H6990		Eustach-kürt rendellenesség, k.m.n.
H7090		Csecsnyúlánygyulladás, k.m.n.
H7290		Dobhártya átfürödés, k.m.n.
H7390		Dobhártyabetegség, k.m.n.
H7490		Középfül- és cssecsnyúlánybetegség, k.m.n.
H8090		Otosclerosis, k.m.n.
H8190		Egyensúlyzavarok, k.m.n.
H8390		Belsőfül-betegség, k.m.n.
H9000		Kétoldali vezetési hallásvesztés
H9010		Egyoldali vezetési hallásvesztés, ép ellenoldali hallással
H9020		Vezetési hallásvesztés, k.m.n.
H9030		Kétoldali idegi hallásvesztés
H9040		Egyoldali idegi hallásvesztés, ép ellenoldali hallással
H9050		Idegi hallásvesztés, k.m.n.
H9060		Kétoldali, kevert típusú hallásvesztés

H9070	Egyoldali kevert típusú hallásvesztés, ép ellenoldali hallással
H9080	Kevert típusú hallásvesztés, k.m.n.
H9100	Ototoxikus hallásvesztés
H9110	Időskori nagyothallás
H9130	Süketnémaság, m.n.o.
H9180	Egyéb hallásvesztés
H9190	Hallásvesztés, k.m.n.
H9310	Fülzúgás (tinnitus)
H9320	Egyéb rendellenes hanghallás
H9390	Fülrendellenesség, k.m.n.
H9510	Mastoidectomiát követően kialakult egyéb rendellenességek
H9590	Beavatkozást követő fül és csecsnyúlvány rendellenesség, k.m.n.
I0190	Heveny rheumás szívbetegség, k.m.n.
I0590	A kéthegyű billentyű betegség, k.m.n.
I0690	Rheumás aortabillentyű-betegség, k.m.n.
I0790	A háromhegyű billentyű betegség, k.m.n.
I0890	Többszörös billentyűbetegség, k.m.n.
I0990	Rheumás szívbetegség, k.m.n.
I1390	Magasvérnyomás eredetű szív- és vesebetegség, k.m.n.
I1590	Másodlagos magasvérnyomás, k.m.n.
I2090	Angina pectoris, k.m.n.
I2190	Heveny szívizomelhalás, k.m.n.
I2590	Idült ischaemiás szívbetegség, k.m.n.
I2890	A tüdőerek egyéb betegsége, k.m.n.
I3090	Heveny szívburokgyulladás, k.m.n.
I3190	A szívburok betegsége, k.m.n.
I3390	Heveny szívbelhártya-gyulladás, k.m.n.
I3490	A mitralis billentyű nem rheumás eredetű betegsége, k.m.n.
I3590	Aortabillentyű rendellenesség, k.m.n.
I3690	A háromhegyű billentyű nem rheumás eredetű rendellenessége, k.m.n.
I3790	Pulmonalis billentyű rendellenesség, k.m.n.
I4090	Heveny szívízomgyulladás, k.m.n.
I4290	Cardiomyopathia, k.m.n.
I4590	Ingervezetési zavar, k.m.n.
I4990	Szívrítmuszavar, k.m.n.
I5090	Szívelégtelenség, k.m.n.
I5160	Szív- és érrendszeri betegség, k.m.n.
I5190	Szívbetegség, k.m.n.
I6090	Subarachnoideális vérzés, k.m.n.
I6120	Agyállományi vérzés féltekében, k.m.n.
I6190	Agyállományi vérzés, k.m.n.
I6390	Agyi infarctus, k.m.n.
I6590	Egyéb, k.m.n. praecerebralis ütőerek elzáródása és szűkülete
I6790	Cerebrovascularis betegség, k.m.n.
I7180	Aorta-aneurysma, k.m.n. lokalizációjú, megrepedt
I7190	Aorta-aneurysma, k.m.n. lokalizációjú, repedés említése nélkül
I7440	Végtagi ütőerek, k.m.n. emboliája és rögösödése
I7490	K.m.n. ütőér emboliája és rögösödése
I7790	Artériák és arteriolák rendellenessége, k.m.n.
I7810	Naevus (nem-daganatos)
I7890	A hajszálerek betegsége, k.m.n.
I8290	K.m.n. véna emboliája és thrombosisa
I8400	Belső, rögösödött aranyerek
I8420	Belső aranyerek, szövödmény nélkül
I8430	Külső, rögösödött aranyerek
I8450	Külső aranyerek szövödmény nélkül
I8460	Maradvány aranyeres bőrfüggelékek
I8470	Thrombotisált aranyerek, k.m.n.

I8480		K.m.n. aranyerek egyéb szövődményekkel
I8490		Aranyerek, szövődmény nélkül, k.m.n.
I8590		Nyelőcső varicositas vérzés nélkül
I8600		Nyelv alatti varicositas
I8610		Herezacskó varicositas
I8620		Medencei varicositas
I8630		Vulva varicositas
I8640		Gyomor varicositas
I8680		Varicositas egyéb meghatározott lokalizációban
I8790		Egyéb visszérbetegség, k.m.n.
I8890		Nem specifikus nyirokcsomó-gyulladás, k.m.n.
I8980		Nyirokerek és nyirokcsomók egyéb, meghat. nem fert. eredetű betegségei
I8990		Nyirokerek és nyirokcsomók egyéb, nem fert. rendellenessége, k.m.n.
I9590		Alacsony vérnyomás, k.m.n.
I9790		A keringési rendszer beavatkozás utáni rendellenessége, k.m.n.
I9820	*	Nyelőcső varicositas máshová osztályozott betegségekben
J0190		Heveny sinusitis, k.m.n.
J0690		Felső légúti fertőzés, k.m.n.
J1890		Tüdőgyulladás, k.m.n.
J3040		Allergiás rhinitis, k.m.n.
J3290		Idült sinusitis, k.m.n.
J3390		Orrpolypus, k.m.n.
J3420		Orrsövény-elferdülés
J3510		A garatmandulák túltengése
J3520		Az orrmandulák túltengése
J3530		Az orr- és garatmandulák együttes túltengése
J3990		A felső légutak betegségei, k.m.n.
J4100		Egyszerű idült bronchitis
J4300		MacLeod-syndroma
J4310		Panlobaris emphysema
J4320		Centrilobularis emphysema
J4380		Egyéb emphysema
J4390		Emphysema, k.m.n.
J4400		Idült obstructiv tüdőbetegség heveny alsó légúti fertőzéssel
J4410		Idült obstructiv tüdőbetegség heveny fellángolással, k.m.n.
J4480		Egyéb meghatározott idült obstructiv tüdőbetegség
J4490		Idült obstructiv tüdőbetegség, k.m.n.
J4590		Asthma, k.m.n.
J6890		Légzőszervi állapot vegyszertől, gáztól, füsttől és gőztől, k.m.n.
J7040		Gyógyszer kiváltotta interstitialis tüdő-rendellenesség, k.m.n.
J7090		Külső ágens okozta légzőszervi állapot, k.m.n.
J8490		Interstitialis tüdőbetegség, k.m.n.
J9390		Pneumothorax, k.m.n.
J9490		Mellüregi állapot, k.m.n.
J9590		Beavatkozás utáni légzési rendellenesség, k.m.n.
J9690		Légzési elégtelenség, k.m.n.
J9890		Légzési rendellenesség, k.m.n.
K0000		Foghiány
K0010		Számfeletti fogak
K0020		A fogak nagysági és alakú rendellenességei
K0030		Foltos fogak
K0040		A fogfejlődés zavarai
K0050		A fogak örökletes szerkezeti rendellenességei m.n.o.
K0060		A fogáttörés rendellenességei
K0070		Fogzási syndroma
K0080		A fogfejlődés egyéb zavarai
K0090		Nem tipizált fogfejlődési zavar
K0100		Retineált fog

K0110	Impactált fog
K0200	A zománkra korlátozódó szuvasodás
K0210	A dentin szuvasodása
K0220	A cement szuvasodása
K0230	Gyógyult fogszuvasodás
K0240	Odontoclasia
K0280	Egyéb fogszuvasodás
K0290	Fogszuvasodás k.m.n.
K0300	Excesszív fogkopás
K0310	Fogabrasio
K0320	Fogerosio
K0330	Kóros fogresorptio
K0340	Hypercementosis
K0350	A fogak ankylosisa
K0360	Zománc-depositum
K0370	A fog kemény szöveteinek áttörés utáni elszíneződése
K0380	A fog kemény szöveteinek egyéb meghatározott betegségei
K0390	A fogak kemény szöveteinek betegsége k.m.n.
K0420	A fogbél degeneratív elváltozásai
K0430	Kóros kemény szövet képződése a fogbélben
K0440	Heveny gyökércsúcsi periodontitis, pulpa eredetű
K0450	Periodontitis apicalis chronica
K0480	Foggyökér-cysta
K0490	A fogbél és a periapicalis szövetek egyéb és k.m.n. betegségei
K0500	Heveny fogínygyulladás
K0510	Idült fogínygyulladás
K0520	Heveny periodontitis
K0530	Idült periodontitis
K0540	Periodontosis
K0550	Egyéb periodontalis betegségek
K0560	Periodontalis betegség k.m.n.
K0600	Fogíny-visszahúzódás
K0610	Gingiva-hyperplasia
K0620	A fogíny és a fogatlan állcsontgerinc traumás elváltozásai
K0680	A fogíny és a fogatlan állcsontgerinc egyéb meghatározott betegségei
K0690	A fogíny és a fogatlan állcsontgerinc rendellenességei k.m.n.
K0700	Az állcsontok lényegesebb nagyságbeli rendellenességei
K0710	Az állcsont és a koponyaalap viszonyának anomáliái
K0720	Harapási rendellenességek
K0730	A fogak helyzeti rendellenességei
K0740	Occlusiós zavar k.m.n.
K0790	Dentofacialis rendellenesség k.m.n.
K0800	A fogak romlása szisztémás okok következtében
K0810	A fogak elvesztése baleset, foghúzás vagy periodontalis betegség miatt
K0820	A fogatlan állcsontgerinc sorvadása
K0830	Visszamaradt foggyökér
K0880	A fogak és támasztó szöveteik egyéb meghatározott rendellenességei
K0890	A fogak és támasztó szöveteik betegsége k.m.n.
K0900	Fogfejlődési zavarból származó odontogen cysták
K0910	Szájtájéki, fejlődési zavarból származó (nem-odontogen) cysták
K0920	Egyéb állsonti cysták
K0980	Egyéb, szájtájéki cysták m.n.o.
K0990	Szájtájéki cysta k.m.n.
K1000	Az állcsontok fejlődési rendellenességei
K1090	Az állcsontok betegsége k.m.n.
K1100	Nyálmirigysorvadás
K1110	Nyálmirigyúltengés
K1170	A nyáltermelés rendellenességei

K1190	A nyálmirigy nem meghatározott betegségei
K1310	Arc- és ajakcsípés
K1360	Irritativ hyperplasia a szájnyálkahártyán
K1370	Egyéb és k.m.n. szájnyálkahártya elváltozások
K1410	Térfélnyelv
K1430	Papilla hypertrophia a nyelven
K1440	A nyelvpapillák sorvadása
K1450	Ráncos nyelv
K1460	Nyelvfájás
K1480	A nyelv egyéb megbetegedései
K1490	Nyelvbetegség k.m.n.
K2190	Gastrooesophagealis reflux, oesophagitis nélkül
K2290	A nyelvcső betegsége k.m.n.
K2950	Idült gastritis k.m.n.
K2970	Gastritis k.m.n.
K3190	A gyomor és a nyombél betegsége k.m.n.
K37H0	Appendicitis k.m.n.
K3890	A féregnyúlvány betegsége k.m.n.
K4020	Kétoldali lágycsér, kizáródás vagy üszkösödés nélkül
K4090	Egyoldali vagy k.m.n. lágycsér, kizáródás vagy üszkösödés nélkül
K4120	Kétoldali combsér, kizáródás vagy üszkösödés nélkül
K4190	Egyoldali vagy k.m.n. combsér, kizáródás vagy üszkösödés nélkül
K4290	Köldöksér, kizáródás vagy üszkösödés nélkül
K4390	Hasfali sér, kizáródás vagy üszkösödés nélkül
K4490	Rekeszsér, kizáródás vagy üszkösödés nélkül
K4580	Egyéb meghatározott hasüregi sér, kizáródás és üszkösödés nélkül
K4690	Nem meghatározott hasi sér, kizáródás és üszkösödés nélkül
K5090	Crohn-betegség, k.m.n.
K5190	Colitis ulcerosa k.m.n.
K5290	Nem fertőzőes k.m.n. gastroenteritis és colitis
K5590	A belek vascularis rendellenessége k.m.n.
K5670	Bélelzáródás k.m.n.
K5990	Bélműködési rendellenesség k.m.n.
K6020	Fissura ani k.m.n.
K6290	Az anus és a rectum betegsége k.m.n.
K6390	Bélbetegség k.m.n.
K6590	Hashártyagyulladás, k.m.n.
K6690	A hashártya betegsége, k.m.n.
K7290	Májelégelenség, k.m.n.
K7390	Krónikus hepatitis, k.m.n.
K7450	Biliaris cirrhosis, k.m.n.
K7590	Gyulladásos májbetegség, k.m.n.
K7690	Májbetegség k.m.n.
K8190	Epehólyag-gyulladás k.m.n.
K8290	Epehólyag-betegség k.m.n.
K8390	Az epeutak betegsége k.m.n.
K8690	A hasnyálmirigy betegsége k.m.n.
K9090	Felszívódási zavar k.m.n.
K9190	Beavatkozás utáni emésztőszervi rendellenesség k.m.n.
K9290	Az emésztőrendszer betegsége k.m.n.
L0290	Bőrtályog, kelés, carbunculus, k.m.n.
L0390	Cellulitis, k.m.n.
L0490	Akut nyirokcsomó-gyulladás, k.m.n.
L0590	Pilonidalis cysta tályog nélkül
L0890	A bőr és a bőralatti szövetek helyi fertőzései, k.m.n.
L1090	Pemphigus, k.m.n.
L1190	Acantholyticus rendellenesség, k.m.n.
L1290	Pemphigoid, k.m.n.



L1390		Bullosus rendelkezesség, k.m.n.
L2090		Atopiás dermatitis, k.m.n.
L2190		Seborrhoeás dermatitis, k.m.n.
L22H0		Pelenka-dermatitis
L2300		Fémek okozta allergiás kontaktdermatitis
L2301		Fémek okozta allergiás kontaktdermatitis (nem kiterjedt)
L2310		Ragasztószerek okozta allergiás kontaktdermatitis
L2311		Ragasztószerek okozta allergiás kontaktdermatitis (nem kiterjedt)
L2320		Kozmetikumok okozta allergiás kontaktdermatitis
L2321		Kozmetikumok okozta allergiás kontaktdermatitis (nem kiterjedt)
L2330		Allergiás kontaktdermatitis bőrrel érintkező gyógyszerektől
L2331		Allergiás kontaktdermatitis bőrrel ér. gyógyszerektől (nem kiterjedt)
L2340		Allergiás kontaktdermatitis festékektől
L2341		Allergiás kontaktdermatitis festékektől (nem kiterjedt)
L2350		Egyéb vegyi anyagok okozta allergiás kontaktdermatitis
L2351		Egyéb vegyi anyagok okozta allergiás kontaktdermatitis (nem kiterjedt)
L2360		Allergiás kontaktdermatitis bőrrel érintkező élelmiszerektől
L2361		Allergiás kontaktdermatitis bőrrel ér. élelmiszerektől (nem kiterjedt)
L2370		Allergiás kontaktdermatitis nem élelmiszer növényektől
L2371		Allergiás kontaktdermatitis nem élelmiszer növényektől (nem kiterjedt)
L2380		Egyéb ágens okozta allergiás kontaktdermatitisek
L2381		Egyéb ágens okozta allergiás kontaktdermatitisek (nem kiterjedt)
L2390		Nem meghatározott okú allergiás kontaktdermatitis
L2391		Nem meghatározott okú allergiás kontaktdermatitis (nem kiterjedt)
L2400		Detergens okozta irritatív kontaktdermatitis
L2401		Detergens okozta irritatív kontaktdermatitis (nem kiterjedt)
L2410		Olajok, zsírok okozta irritatív kontaktdermatitis
L2411		Olajok, zsírok okozta irritatív kontaktdermatitis (nem kiterjedt)
L2421		Oldószerek okozta irritatív kontaktdermatitis (nem kiterjedt)
L2422		Oldószerek okozta irritatív kontaktdermatitis (18 % felett)
L2431		Kozmetikumok okozta irritatív kontaktdermatitis (nem kiterjedt)
L2432		Kozmetikumok okozta irritatív kontaktdermatitis (18 % felett)
L2440		Bőrrel érintkező gyógyszerek okozta irritatív kontaktdermatitis
L2441		Bőrrel ér.gyógyszerek okozta irritatív kontaktdermatitis (nem kiterjedt)
L2450		Egyéb vegyszerek okozta irritatív kontaktdermatitis
L2451		Egyéb vegyszerek okozta irritatív kontaktdermatitis (nem kiterjedt)
L2460		Bőrrel érintkező élelmiszer okozta irritatív kontaktdermatitis
L2461		Bőrrel ér. élelmiszer okozta irritatív kontaktdermatitis (nem kiterjedt)
L2470		Irritatív kontaktdermatitis nem élelmiszer növényektől
L2471		Irritatív kontaktdermatitis nem élelmiszer növényektől (nem kiterjedt)
L2480		Egyéb ágens okozta irritatív kontaktdermatitis
L2481		Egyéb ágens okozta irritatív kontaktdermatitis (nem kiterjedt)
L2490		Nem megnevezett okú irritatív kontaktdermatitis
L2491		Nem megnevezett okú irritatív kontaktdermatitis (nem kiterjedt)
L2500		Kozmetikumok okozta nem specifikus kontaktdermatitis
L2501		Kozmetikumok okozta nem specifikus kontaktdermatitis (nem kiterjedt)
L2510		Nem specifikus kontaktdermatitis bőrrel érintkező gyógyszerektől
L2511		Nem spec. kontaktdermatitis bőrrel ér. gyógyszerektől (nem kiterjedt)
L2520		Festékek okozta nem specifikus kontaktdermatitis
L2521		Festékek okozta nem specifikus kontaktdermatitis (nem kiterjedt)
L2530		Egyéb vegyszerek okozta nem specifikus kontaktdermatitis
L2531		Egyéb vegyszerek okozta nem specifikus kontaktdermatitis (nem kiterjedt)
L2540		Bőrrel érintkező élelmiszer okozta nem specifikus kontaktdermatitis
L2541		Bőrrel ér. élelmiszer okozta nem spec. kontaktdermatitis (nem kiterjedt)
L2550		Nem élelmiszer növények által okozott nem specifikus kontaktdermatitis
L2551		Nem élelm.növények okozta nem spec. kontaktdermatitis (nem kiterjedt)
L2580		Egyéb ágensek okozta nem specifikus kontaktdermatitis
L2581		Egyéb ágensek okozta nem specifikus kontaktdermatitis (nem kiterjedt)

L2590		Ismeretlen okú, nem specifikus kontaktdermatitis
L2591		Ismeretlen okú, nem specifikus kontaktdermatitis (nem kiterjedt)
L2600		Exfoliatív dermatitis (erythroderma)
L2601		Exfoliatív dermatitis (erythroderma) (nem kiterjedt)
L2700		Gyógyszer okozta generalizált bőrkiütések
L2701		Gyógyszer okozta generalizált bőrkiütések (nem kiterjedt)
L2710		Gyógyszer okozta körülírt bőrkiütések
L2711		Gyógyszer okozta körülírt bőrkiütések (nem kiterjedt)
L2720		Elfogyasztott élelmiszer okozta dermatitis
L2721		Elfogyasztott élelmiszer okozta dermatitis (nem kiterjedt)
L2780		Egyéb belsőleg bevett anyag okozta dermatitis
L2781		Egyéb belsőleg bevett anyag okozta dermatitis (nem kiterjedt)
L2790		Nem megnevezett, belsőleg bevett anyag okozta dermatitis
L2791		Nem megnevezett, belsőleg bevett anyag okozta dermatitis (nem kiterjedt)
L2800		Lichen simplex chronicus
L2801		Lichen simplex chronicus (nem kiterjedt)
L2810		Prurigo nodularis
L2811		Prurigo nodularis (nem kiterjedt)
L2820		Egyéb prurigo
L2821		Egyéb prurigo (nem kiterjedt)
L2900		Pruritus ani
L2910		Pruritus scroti
L2920		Pruritus vulvae
L2930		Anogenitalis pruritus, k.m.n.
L2980		Egyéb pruritus
L2990		Pruritus, k.m.n.
L3090		Dermatitis, k.m.n.
L4090		Psoriasis, k.m.n.
L4190		Parapsoriasis, k.m.n.
L4390		Lichen ruber planus, k.m.n.
L4490		Papulosquamosus rendellenesség, k.m.n.
L5090		Urticaria, k.m.n.
L5190		Erythema multiforme, k.m.n.
L5390		Erythemás állapot, k.m.n.
L5500		I. fokú napfényártalom
L5510		II. fokú napfényártalom
L5590		Napsugár okozta dermatitis, k.m.n.
L5690		Ultraibolya sugárzás okozta akut bőrelváltozás, k.m.n.
L5790		Egyéb bőrelváltozások tartós, nem ionizáló sugárzástól, k.m.n.
L5890		Radiodermatitis, k.m.n.
L5990		A bőr és bőralatti szövet sugárzással kapcsolatos elváltozása, k.m.n.
L6000		Benőtt köröm
L6010		Onycholysis
L6020		Onychogryphosis
L6030		Köröm dystrophia
L6040		Beau-féle vonalak
L6050		Sárga köröm syndroma
L6080		Egyéb körömrendellenességek
L6090		Körömrendellenesség, k.m.n.
L6200	*	Pachydermoperiostosisos bütykös köröm (M89.4+)
L6280	*	Köröm rendellenességek máshova osztályozott betegségekben
L6300		Alopecia (capitis) totalis
L6310		Alopecia universalis
L6320		Csíkos kopaszság (ophiasis)
L6380		Alopecia areata, egyéb
L6390		Alopecia areata, k.m.n.
L6400		Gyógyszer okozta androgen alopecia
L6480		Egyéb androgen alopecia

L6490	Androgen alopecia, k.m.n.
L6500	Telogen effluvium
L6510	Anagen effluvium
L6520	Alopecia mucinosa
L6580	Egyéb megnevezett, nem hegesedő szőrzetvesztés
L6590	Hegesedéssel nem járó szőrzetvesztés, k.m.n.
L6690	Heges alopecia, k.m.n.
L6710	Hajszíneltérések
L6780	Egyéb hajszín- és hajszáletérések
L6790	Hajszín- és hajszáletérések, k.m.n.
L6800	Hirsutismus
L6810	Szerzett hypertrichosis lanuginosa
L6820	Körülírt hypertrichosis
L6830	Polytrichia
L6880	Egyéb hypertrichosis
L6890	Hypertrichosis, k.m.n.
L7000	Acne vulgaris
L7090	Acne, k.m.n.
L7100	Perioralis dermatitis
L7110	Rhinophyma
L7180	Egyéb rosacea
L7190	Rosacea, k.m.n.
L7200	Epidermalis cysta
L7210	Trichilemmás cysta
L7290	Follicularis bőr és bőralatti cysta, k.m.n.
L7390	Follicularis rendellenesség, k.m.n.
L7430	Miliaria, k.m.n.
L7490	Eccrin verejték rendellenesség, k.m.n.
L7590	Apocrin verejték rendellenesség, k.m.n.
L80H0	Vitiligo
L8100	Gyulladást követő hyperpigmentatio
L8110	Chloasma
L8120	Szeplő
L8130	"Café au lait" foltok
L8140	Egyéb melanin hyperpigmentatio
L8150	Leukoderma, m.n.o.
L8160	A csökkent melaninképződéssel kapcsolatos egyéb rendellenességek
L8170	Pigmentált purpurás dermatosis
L8180	A pigmentatio egyéb, megnevezett rendellenességei
L8190	Pigmentációs rendellenesség, k.m.n.
L84H0	Bőrkeményedések és kérgesedések
L8590	Epidermalis megvastagodás, k.m.n.
L8790	Transepidermalis eliminációs rendellenesség, k.m.n.
L9090	Sorvadásos bőrrendellenesség, k.m.n.
L9190	Túltengéses bőrrendellenesség, k.m.n.
L9290	A bőr és bőralatti szövet granulomatosis rendellenessége, k.m.n.
L9490	Lokalizált kötőszöveti rendellenesség, k.m.n.
L9590	Bőrre lokalizált vasculitis, k.m.n.
L9890	A bőr és bőralatti szövet rendellenessége, k.m.n.
M0290	Reaktív arthropathia, k.m.n.
M0590	Seropositív rheumatoid arthritis, k.m.n.
M0690	Rheumatoid arthritis, k.m.n.
M0890	Fiatalkori ízületi gyulladás, k.m.n.
M1090	Köszvény k.m.n.
M1190	Kristály arthropathia, k.m.n.
M1390	Ízületi gyulladás, k.m.n.
M1500	Elsődleges, általánosult (osteo-)arthrosis
M1510	Heberden-csomók (arthropathiával)

M1520	Bouchard csomók (arthropathiával)
M1530	Másodlagos többizületi arthrosis
M1540	Erosiv osteoarthrosis
M1580	Egyéb polyarthrosis
M1590	Polyarthrosis, k.m.n.
M1600	Elsődleges coxarthrosis, kétoldali
M1610	Egyéb elsődleges coxarthrosis
M1620	Kétoldali, dysplasia okozta coxarthrosis
M1630	Egyéb dysplasiás coxarthrosis
M1640	Kétoldali, posttraumás coxarthrosis
M1650	Egyéb posttraumás coxarthrosis
M1660	Egyéb másodlagos coxarthrosis, kétoldali
M1670	Egyéb másodlagos coxarthrosis
M1690	Coxarthrosis, k.m.n.
M1700	Elsődleges térdizületi arthrosis, kétoldali
M1710	Egyéb elsődleges térdizületi arthrosis
M1720	Kétoldali, posttraumás térdizületi arthrosis
M1730	Egyéb posttraumás gonarthrosis
M1740	Egyéb másodlagos térdizületi arthrosis, kétoldali
M1750	Egyéb másodlagos térdizületi arthrosis
M1790	Térdizületi arthrosis, k.m.n.
M1800	Az I. carpometacarpalis ízület kétoldali elsődleges arthrosisa
M1810	Az I. carpometacarpalis ízület egyéb elsődleges arthrosisa
M1820	Az I. carpometacarpalis ízület kétoldali posttraumás arthrosisa
M1830	Az I. carpometacarpalis ízület egyéb posttraumás arthrosisa
M1840	Az I. carpometacarpalis ízület egyéb, kétoldali, másodlagos arthrosisa
M1850	Az I. carpometacarpalis ízület egyéb, másodlagos arthrosisa
M1890	Az I. carpometacarpalis ízület arthrosisa, k.m.n.
M1900	Egyéb elsődleges arthrosis
M1910	Egyéb ízületek posttraumás arthrosisa
M1920	Egyéb másodlagos arthrosis
M1980	Egyéb, meghatározott arthrosis
M1990	Arthrosis, k.m.n.
M2000	Kézujj(ak) deformitása
M2010	Hallux valgus (szerzett)
M2020	Hallux rigidus
M2030	Öregujj egyéb deformitása (szerzett)
M2040	Egyéb kalapácsujj(ak) (szerzett)
M2050	A lábujj(ak) egyéb deformitása (szerzett)
M2060	A lábujj(ak) szerzett deformitása, k.m.n.
M2100	Valgus deformitás, m.n.o.
M2110	Varus deformitás, m.n.o.
M2120	Flexiós deformitás
M2130	Csukló vagy láb bénulása (szerzett)
M2140	Lúdtalp [pes planus] (szerzett)
M2150	Szerzett karomállású kéz, tuskókéz, karomállású láb, tuskóláb
M2160	Boka és láb egyéb szerzett deformitásai
M2170	Végtaghossz különbsége (szerzett)
M2180	A végtagok egyéb, meghatározott szerzett deformitásai
M2190	Szerzett végtag deformitás, k.m.n.
M2200	A térdkalács visszatérő (habitualis) dislocatiója
M2210	A térdkalács visszatérő (habitualis) subluxatiója
M2220	Patellofemorális rendellenességek
M2230	A térdkalács egyéb zavarai
M2290	Térdkalács rendellenesség, k.m.n.
M2310	Discoid meniscus (veleszületett)
M2320	A meniscus rendellenessége régi szakadás vagy sérülés miatt
M2330	Egyéb meniscus elváltozások

M2340	Szabad test a térdizületben
M2350	A térdizület krónikus instabilitása
M2390	A térd belső zavara, k.m.n.
M2400	Szabad test az izületben
M2410	Egyéb izületi porc rendellenességek
M2420	Szalag-rendellenesség
M2430	Pathológiás izületi dislocatio és sublucatio, m.n.o.
M2440	Az izület visszatérő dislocatiója és sublucatiója
M2450	Ízületi contractura
M2460	Ízületi ankylosis
M2470	Protrusio acetabuli
M2480	Egyéb meghatározott izületi működési zavarok, m.n.o.
M2490	Ízületi elváltozás, k.m.n.
M2520	Lötyөгő izület
M2530	Az izület egyéb instabilitása
M2540	Ízületi folyadékgyülem (effusio)
M2550	Ízületi fájdalom
M2560	Ízületi merevség, m.n.o.
M2570	Csontnövedék (osteophyta)
M2590	Ízületi rendellenesség, k.m.n.
M3190	Nekrotizáló vasculopathia, k.m.n.
M3290	Szisztémás lupus erythematosus, k.m.n.
M3490	Szisztémás sclerosis, k.m.n.
M3590	A kötőszövet szisztémás érintettsége, k.m.n.
M4000	Tartási kyphosis
M4010	Egyéb másodlagos kyphosis
M4020	Egyéb és nem meghatározott kyphosis
M4030	Lapos-hát syndroma
M4040	Egyéb lordosis
M4050	Lordosis, k.m.n.
M4100	Kisgyermekkori idiopathiás gerincferdülés
M4110	Fiatalkori idiopathiás gerincferdülés
M4120	Egyéb idiopathiás scoliosis
M4130	Mellkasi eredetű gerincferdülés
M4140	Ideg-izom-eredetű scoliosis
M4150	Egyéb másodlagos scoliosisok
M4180	A scoliosis egyéb formái
M4190	Scoliosis, k.m.n.
M4290	A gerinc osteochondrosisa, k.m.n.
M4360	Ferdenyak
M4390	Deformáló dorsopathia, k.m.n.
M4690	Gyulladásos spondylopathia, k.m.n.
M4790	Spondylosis, k.m.n.
M4890	Spondylopathia, k.m.n.
M5090	Nyaki porckorong rendellenesség, k.m.n.
M5190	Intervertebrális discus rendellenesség, k.m.n.
M5330	Sacrococcygealis rendellenességek, m.n.o.
M5390	Dorsopathia, k.m.n.
M5450	Derékfájás
M5460	Fájdalom háti gerinc területén
M5480	Egyéb hátfájdalom
M5490	Dorsalgia, k.m.n.
M6090	Myositis, k.m.n.
M6190	Calcificatio és ossificatio az izmokban, k.m.n.
M6240	Izomcontractura
M6250	Izomtömeg vesztés és atrophia, m.n.o.
M6280	Egyéb meghatározott izom-rendellenességek
M6290	Izom-rendellenesség, k.m.n.

M6530	Pattanó ujj
M6590	Synovitis és tenosynovitis, k.m.n.
M6700	Achilles ín rövidülés (szerzett)
M6710	Az inak (ínhüvelyek) egyéb contracturái
M6720	Synovialis hypertrophia, m.n.o.
M6740	Ganglion
M6790	A synovium és az inak rendellenessége, k.m.n.
M7090	K.m.n.lágyrész-rendellenességek erőltetés és nyomás következtében
M7190	Bursopathia, k.m.n.
M7290	Fibroblasztos rendellenesség, k.m.n.
M7590	Vállalváltozás, k.m.n.
M7690	Az alsó végtag enthesopathiája, k.m.n.
M7730	Calcaneus sarkantyú
M7740	Metatarsalgia
M7750	A lábfej egyéb enthesopathiája
M7790	Nem meghatározott enthesopathia, k.m.n.
M7910	Izomfájdalom
M7960	Végtagfájdalom
M7990	Lágyrész-rendellenesség, k.m.n.
M8090	Nem meghatározott osteoporosis pathológiás töréssel, k.m.n.
M8190	Osteoporosis, k.m.n.
M8390	Felnőttkori csontlágyulás, k.m.n.
M8490	A csontfolytonosság rendellenessége, k.m.n.
M8590	A csontsűrűség és szerkezet rendellenessége, k.m.n.
M8690	Osteomyelitis, k.m.n.
M8791	Csontelhalás, k.m.n. válltájék
M8792	Csontelhalás, k.m.n. felkar
M8793	Csontelhalás, k.m.n. alkar
M8794	Csontelhalás, k.m.n. kéz
M8795	Csontelhalás, k.m.n. medence és tompor
M8796	Csontelhalás, k.m.n. lábszárcsont
M8797	Csontelhalás, k.m.n. boka és lábfej
M8798	Csontelhalás, k.m.n. egyéb
M8799	Csontelhalás, k.m.n. lokalizáció
M8890	A csont Paget-kórja, k.m.n.
M8990	Csontrendellenesség, k.m.n.
M9290	Juvenilis osteochondrosis, k.m.n.
M9390	Osteochondropathia, k.m.n.
M9400	Chondrocostalis junctio syndroma [Tietze]
M9490	Porcrendellenesség, k.m.n.
M9500	Az orr szerzett deformitása
M9510	Karfiol-fül
M9530	A nyak szerzett deformitása
M9590	Szerzett csont izomrendszer deformitás, k.m.n.
M9600	Álizület fúzió vagy arthrodesis után
M9620	Besugárzás utáni kyphosis
M9630	Postlaminectomiás kyphosis
M9640	Műtét utáni lordosis
M9650	Besugárzás utáni scoliosis
M9690	Beavatkozás utáni csont izomrendszerei rendellenesség, k.m.n.
M9990	Biomechanikai károsodás, k.m.n.
N0090	K.m.n. akut nephritis syndroma
N0190	K.m.n. gyors progressziójú nephritis syndroma
N0290	K.m.n. ismétlődő és perzisztáló haematuria
N0390	K.m.n. krónikus nephritis syndroma
N0490	K.m.n. nephrosis syndroma
N0590	K.m.n. nem meghatározott nephritis syndroma
N0690	K.m.n. izolált fehérjevizelés meghatározott morfológiai elváltozással

N0790	K.m.n. hereditaer nephropathia, m.n.o.
N1190	Krónikus tubulo-interstitialis nephritis, k.m.n.
N1390	Obstruktív és reflux uropathia, k.m.n.
N1590	Tubulo-interstitialis betegség, k.m.n.
N1790	Heveny veseelégtelenség, k.m.n.
N1890	Krónikus veseelégtelenség, k.m.n.
N2190	Alsó húgyúti kő, k.m.n.
N2700	Kis vese, egyoldali
N2790	Kis vese, k.m.n.
N2810	Vesecysta, szerzett
N2890	A vese és ureter rendellenessége, k.m.n.
N3190	A húgyhólyag neuromuscularis dysfunctiója, k.m.n.
N3290	Húgyhólyag-rendellenesség, k.m.n.
N3590	Húgycsőszűkület, k.m.n.
N3690	Húgycsőrendellenesség, k.m.n.
N3920	Orthostaticus fehérjevizelés, k.m.n.
N3990	Húgyrendszer-rendellenesség, k.m.n.
N4190	Gyulladásos prostatabetegség, k.m.n.
N4220	Prostata atrophia
N4290	Prostata rendellenesség, k.m.n.
N4300	Cystosus (zárt) hydrocele
N4330	Hydrocele, k.m.n.
N4890	Hímvessző rendellenesség, k.m.n.
N5000	Heresorvadás
N5090	A férfi nemi szervek rendellenessége, k.m.n.
N6000	Emlő solitaer cystája
N6090	Jóindulatú, emlődysplasia, k.m.n.
N6200	Emlő hypertrophia
N6420	Emlősorvadás
N6440	Emlőfájdalom (mastodynia)
N6490	Emlő rendellenesség, k.m.n.
N7090	Méhkürt és petefészek gyulladás, k.m.n.
N7190	A méh gyulladásos betegsége, k.m.n.
N7320	Parametritis és medencei cellulitis, k.m.n.
N7350	Női pelveoperitonitis, k.m.n.
N7390	A női medence gyulladásos betegsége, k.m.n.
N7500	A Bartholin-mirigy cystája
N7590	A Bartholin-mirigy betegsége, k.m.n.
N8090	Endometriosis, k.m.n.
N8100	Urethrocele, női
N8110	Cystocele
N8190	Női nemi szerv prolapsus, k.m.n.
N8290	A női nemi szervek sipolya, k.m.n.
N8300	A petefészek follicularis cystája
N8310	Sárgatest cysta
N8320	Egyéb és k.m.n. petefészek cysták
N8330	A petefészek és a méhkürt szerzett sorvadása
N8390	Petefészek, méhkürt, széles szalag nem-gyull. rendellenessége, k.m.n.
N8490	A női nemi szervek polypusa, k.m.n.
N8540	A méh rendellenes helyzete
N8590	Nem-gyulladásos méhrendellenesség, k.m.n.
N8790	Cervicalis dysplasia, k.m.n.
N8890	A méhnyak nem-gyulladásos rendellenessége, k.m.n.
N8900	Dysplasia vaginae, enyhe fokú
N8930	Dysplasia vaginae, k.m.n.
N8990	A hüvely nem-gyulladásos rendellenessége, k.m.n.
N9000	A szeméremtest enyhé fokú dysplasiája
N9030	Szeméremtest dysplasia, k.m.n.

N9050	A szeméremtest sorvadása
N9060	A szeméremtest hypertrophiája
N9090	A szeméremtest és gát nem-gyulladásos rendellenességei, k.m.n.
N9120	Amenorrhoea, k.m.n.
N9150	Oligomenorrhoea, k.m.n.
N9260	Szabálytalan havivérzés, k.m.n.
N9390	Rendellenes méh- és hüvelyvérzés, k.m.n.
N9460	Dysmenorrhoea, k.m.n.
N9490	Női nemi szervekkel és havivérzéssel kapcs. egyéb, k.m.n. állapotok
N9590	Menopausalis és perimenopausalis rendellenesség, k.m.n.
N9700	Anovulációval kapcsolatos infertilitás
N9710	Méhkürt eredetű infertilitás
N9720	Méhereredetű női infertilitás
N9730	Méhnyakeredetű infertilitás
N9740	A férfitársulat tényezőivel társult női infertilitás
N9780	Egyéb eredetű női infertilitás
N9790	Női infertilitás, k.m.n.
N9890	Mesterséges megtermékenyítéshez társuló szövődmény, k.m.n.
N9990	Az urogenitalis rendszer beavatkozást követő rendellenessége, k.m.n.
O0090	Méhen kívüli terhesség, k.m.n.
O0190	Mola hydatidosa, k.m.n.
O0290	A fogamzás egyéb rendellenes termékei, k.m.n.
O0601	K.m.n. inkomplett vet. ivarszervi és medencei fert. korai (12.hétig)
O0602	K.m.n. inkomplett vet. ivarszervi és medencei fert. középidős
O0611	K.m.n. inkomplett vet. elhúzódó vagy bő vérz. korai (bet. 12. hétig)
O0612	K.m.n. inkomplett vet. elhúzódó vagy bő vérz. középidős
O0621	K.m.n. inkomplett vet. emboliával korai (betöltött 12. hétig)
O0622	K.m.n. inkomplett vet. emboliával középidős
O0641	K.m.n. inkomplett vet. szövődmény nélkül korai (betöltött 12.hétig)
O0642	K.m.n. inkomplett vet. szövődmény nélkül középidős
O0651	K.m.n. komplett vet. ivarszervi és medencei fert. korai (bet.12.hétig)
O0652	K.m.n. komplett vet. ivarszervi és medencei fert. középidős
O0661	K.m.n. komplett vet. elhúzódó vagy igen bő vérz. korai (bet.12.hétig)
O0662	K.m.n. komplett vet. elhúzódó vagy igen bő vérz. középidős
O0671	K.m.n. komplett vet. emboliával korai (betöltött 12. hétig)
O0672	K.m.n. komplett vet. emboliával középidős
O0691	K.m.n. komplett vet. szövődmény nélkül korai (betöltött 12. hétig)
O0692	K.m.n. komplett vet. szövődmény nélkül középidős
O0791	Sikertelen egyéb és k.m.n. vetelés szöv. nélkül korai (12. hétig)
O0792	Sikertelen egyéb és k.m.n. vetelés szöv. nélkül középidős
O0891	Vetélést, méhen kívüli és üszögterh. követő szöv. k.m.n. korai(12.héti)
O0892	Vetélést, méhen kívüli és üszögterh. követő szöv. k.m.n. középidős
O1490	Praeclampsia, k.m.n.
O2090	Vérzés a terhesség első három hónapjában, k.m.n.
O2190	Terhességi hányás, k.m.n.
O2200	Visszértágulat az alsó végtagon a terhesség alatt
O2210	A genitális vénatágulatok terhesség alatt
O2240	Aranyér a terhesség alatt
O2290	Vénás szövődmény terhesség alatt, k.m.n.
O2340	A húgyutak k.m.n. fertőzése terhességben
O2390	Egyéb és k.m.n. urogenitalis fertőzés terhességben
O2690	Veszélyeztetett terhesség, k.m.n.
O2890	Antenatalis szűrés során felismert rendellenesség, k.m.n.
O2960	Sikertelen vagy nehéz intubatio a terhesség alatt
O2990	Anaesthesiologiai eredetű szövődmény a terhesség alatt, k.m.n.
O3090	Többes terhesség, k.m.n.
O3290	Veszélyezt. terhesség k.m.n. fekvési és tartási rendellenesség miatt
O3390	Veszélyeztetett terhesség térránytalanság miatt, k.m.n.



O3490	Vesz. terhesség a kismedencei szervek k.m.n. rendellenességei miatt
O3590	Vesz. terhesség a magzat k.m.n. rendellenessége vagy károsodása miatt
O4190	Egyéb a magzatvízzel és burkokkal összefüggő rendellenesség, k.m.n.
O4200	Időelőtti burokrepedés a szülés megindulása előtt 24 órán belül
O4290	Időelőtti burokrepedés, k.m.n.
O4390	Lepényi rendellenesség, k.m.n.
O4590	Korai lepényleválás, k.m.n.
O4690	Vérzés a szülés megindulása előtt, k.m.n.
O4710	Jóslófájások a 37. terhességi héten vagy azután
O4790	Jóslófájás, k.m.n.
O6190	Sikertelen szülésindítás, k.m.n.
O6290	A szülőfájások rendellenességei, k.m.n.
O6490	Elakadt szülés tartási és fekvési rendellenesség miatt, k.m.n.
O6590	Elakadt szülés az anyai medence rendellenessége miatt, k.m.n.
O6640	Sikertelen szülés, k.m.n.
O6650	Sikertelenül alkalmazott vacuum extractio és fogóműtét, k.m.n.
O6690	Elakadt szülés, k.m.n.
O6790	Szülés alatti vérzés, k.m.n.
O6890	Vajúdás és szülés a magzati stresszel szövődve, k.m.n.
O6990	Vajúdás és szülés köldökzsinór szövődeményekkel, k.m.n.
O7000	Első fokú gátrepedés
O7090	Szülés alatti gátsérülés, k.m.n.
O7130	Szülési méhnyakrepedés
O7190	Szülési sérülés, k.m.n.
O7300	Lepényvisszamaradás vérzés nélkül
O7490	Az érzéstelenítés szövődménye vajúdás és szülés alatt, k.m.n.
O7570	Vaginális szülés, előzetes császármetszés után
O7590	A vajúdás és szülés szövődménye, k.m.n.
O8090	Spontán egyes szülés, k.m.n.
O8130	Szülés egyéb és k.m.n. fogóműtéttel
O8290	Szülés császármetszéssel, k.m.n.
O8390	Egyes szülés műfogással, k.m.n.
O8491	Ikerszülés, k.m.n.
O8492	Hármas vagy többes szülés, k.m.n.
O8720	Aranyér a gyermekágyban
O8790	Vénás szövődmények a gyermekágyban, k.m.n.
O8990	Anaesthesiológiai szövődmény a gyermekágy alatt, k.m.n.
O9090	A gyermekágy szövődménye, k.m.n.
O9200	Befordult emlőbimbó szüléshez társulva
O9210	Repedezett emlőbimbó szüléshez társulva
O9270	A tejelválasztás egyéb és k.m.n. rendellenességei
O9890	Terh.get-szülést-gy.ágyat kompl. anyai k.m.n. fert.- paraz. betegségek
P0090	Az anya k.m.n. állapota miatt beteg magzat vagy újszülött
P0190	Magzat, újszülött betegn. a terh. alatti k.m.n. anyai szövődmény miatt
P0290	A burkok k.m.n. rendellenessége miatt érintett magzat és újszülött
P0390	Vajúdás-szülés k.m.n. szövődményei miatt érintett magzat, újszülött
P0490	K.m.n. ártalmas hatásoknak kitett anya magzata és újszülöttje
P1090	Koponyán belüli sérülés-vérzés szülési sérülés következtében, k.m.n.
P1120	Szülési sérülés miatti agysérülés, k.m.n.
P1200	Cephalhaematoma szülési sérülés miatt
P1210	Fejdaganat szülési sérülés miatt
P1220	Extracranialis subaponeuroticus vérzés szülési sérülés miatt
P1230	A hajas fejbőr horzsolódása szülési sérülés miatt
P1240	A magzat monitorozása miatt kialakult fejbőr sérülés
P1290	A hajas fejbőr sérülése, k.m.n.
P1340	Kulcsfont törése szülési sérülés miatt
P1390	A csontok szülési sérülése, k.m.n.
P1490	A perifériás idegrendszer szülési sérülései, k.m.n.

P1590	Szülési sérülés, k.m.n.
P2090	Intrauterin hypoxia, k.m.n.
P2190	Szülési asphyxia, k.m.n.
P2290	Az újszülött légzészavara, k.m.n.
P2490	Újszülöttkori aspiratió syndroma, k.m.n.
P2690	Újszülöttkori tüdővérzés, k.m.n.
P2890	Légzési állapot az újszülöttben, k.m.n.
P2990	Cardiovascularis rendellenesség az újszülött korban, k.m.n.
P3590	Veleszületett vírusbetegség, k.m.n.
P3690	Újszülött bakteriális sepsise, k.m.n.
P3790	Veleszületett fertőző vagy parazitás betegség, k.m.n.
P3990	Az újszülött korra jellemző fertőzés, k.m.n.
P5090	Magzati vérvesztés, k.m.n.
P5190	Az újszülött köldökzsinór-vérzése, k.m.n.
P5230	K.m.n. nem-traumás agykamrai vérzés a magzatban és az újszülöttben
P5290	Intracranialis, nem traumás vérzés a magzatban és újszülöttben, k.m.n.
P5490	Újszülöttkori vérzés, k.m.n.
P5590	A magzat és az újszülött haemolyticus betegsége, k.m.n.
P5890	Újszülöttkori sárgaság excesszív haemolysis miatt, k.m.n.
P5920	Újszülöttkori sárgaság egyéb és k.m.n. eredetű májsejtkárosodástól
P5990	Újszülöttkori sárgaság, k.m.n.
P6190	Perinatális haematologiai rendellenesség, k.m.n.
P7090	Magzat, újszülött szénhidrát anyagcseréjének átmeneti rendell., k.m.n.
P7190	A calcium-magnézium anyagcsere átmeneti újszülöttkori rendell., k.m.n.
P7290	Átmeneti újszülöttkori endokrin rendellenesség, k.m.n.
P7490	Az újszülött átmeneti anyagcsere zavara, k.m.n.
P7690	Újszülöttkori bélelzáródás, k.m.n.
P7890	Az emésztőrendszer újszülöttkori rendellenessége, k.m.n.
P8090	Az újszülött hypothermiája, k.m.n.
P8190	Az újszülött hőszabályozásának zavarai, k.m.n.
P8390	A kültakarónak a magzatra és az újszülötre jellemző állapota, k.m.n.
P9190	Az újszülött agyi állapotának zavara, k.m.n.
P9290	Az újszülött táplálási problémája, k.m.n.
P9490	Az újszülött izomtónusának rendellenessége, k.m.n.
P9690	A perinatális időszakban keletkező állapot, k.m.n.
Q0190	Agyvelősérv, k.m.n.
Q0540	K.m.n. gerinchasadék vízfejtéssel
Q0690	A gerincvelő veleszületett rendellenessége, k.m.n.
Q0790	Az idegrendszer k.m.n. veleszületett rendellenességei
Q1290	A szemlencse veleszületett rendellenessége, k.m.n.
Q1390	A szem elülső szegmentjének veleszületett rendellenessége, k.m.n.
Q1490	A szem hátsó szegmentjének veleszületett rendellenessége, k.m.n.
Q1590	A szem veleszületett rendellenessége, k.m.n.
Q1710	Nagyfülűség
Q1720	Kisfülűség
Q1750	Elálló fülkagyló
Q1790	A fül veleszületett rendellenessége, k.m.n.
Q1890	Az arc és nyak veleszületett rendellenessége, k.m.n.
Q2090	A szívüregek és összeköttetések veleszületett rendellenessége, k.m.n.
Q2190	A szívövény veleszületett rendellenessége, k.m.n.
Q2290	A háromhegyű billentyű veleszületett rendellenessége, k.m.n.
Q2390	Az aorta- és kéthegyű billentyűk veleszületett rendellenessége, k.m.n.
Q2490	A szív veleszületett rendellenessége, k.m.n.
Q2590	A nagyartériák veleszületett rendellenessége, k.m.n.
Q2690	A nagyvéna veleszületett rendellenessége, k.m.n.
Q2790	A perifériás érrendszer veleszületett rendellenessége, k.m.n.
Q2890	A keringési szervrendszer veleszületett rendellenessége, k.m.n.
Q3090	Az orr veleszületett rendellenessége, k.m.n.

Q3190	A gége veleszületett rendellenessége, k.m.n.
Q3390	A tüdő veleszületett rendellenessége, k.m.n.
Q3490	A légzőrendszer veleszületett rendellenessége, k.m.n.
Q3570	Hasadt nyelvcsap
Q3990	A nyelvcső veleszületett rendellenessége, k.m.n.
Q4030	A gyomor veleszületett rendellenességei, k.m.n.
Q4090	A tápcsatorna felső szakaszának veleszületett rendellenessége, k.m.n.
Q4590	Az emésztőrendszer veleszületett rendellenessége, k.m.n.
Q5190	A méh és méhnyak veleszületett rendellenessége, k.m.n.
Q5290	A női nemi szervek veleszületett rendellenessége, k.m.n.
Q5390	Nem descendált here, k.m.n.
Q5490	Hypospadiasis, k.m.n.
Q5590	A hím ivarszervek k.m.n. veleszületett rendellenessége
Q5630	Pseudohermaphroditismus, k.m.n.
Q6020	A vese agenesise, k.m.n.
Q6050	Vesehypoplasia, k.m.n.
Q6130	Polycystás vese, k.m.n.
Q6190	Cystás vesebetegség, k.m.n.
Q6390	A vese veleszületett rendellenessége, k.m.n.
Q6490	A húgyrendszer rendellenessége, k.m.n.
Q6520	A csípő veleszületett k.m.n. dislocatiója
Q6550	A csípő veleszületett k.m.n. subluxatiója
Q6590	A csípő veleszületett deformitása, k.m.n.
Q6690	A lábak rendellenessége, k.m.n.
Q6850	A láb hosszú csontjainak veleszületett, k.m.n. görbülete
Q6900	Jámulékos ujj(-ak)
Q6910	Jámulékos hüvelykujj(-ak)
Q6920	Jámulékos lábujj(-ak)
Q6990	Polydactylia, k.m.n.
Q7000	Összenőtt ujjak
Q7010	Úszóhártyás ujjak
Q7020	Összenőtt lábujjak
Q7030	Úszóhártyás lábujjak
Q7040	Polysyndactylia
Q7090	Ujjak összenövése, k.m.n.
Q7190	A felső végtag redukciós defektusa, k.m.n.
Q7290	Az alsó végtag redukciós defektusa, k.m.n.
Q7490	A végtag(-ok) k.m.n. veleszületett rendellenessége
Q7590	Az agy- és arckoponyacsontok k.m.n. veleszületett rendellenességei
Q7690	A csontos mellkas veleszületett rendellenessége, k.m.n.
Q7790	Osteo-chondrodysplasia növekedési defektussal, k.m.n.
Q7990	A csont- és izomrendszer veleszületett rendellenessége, k.m.n.
Q8040	Harlequin-foetus
Q8090	Veleszületett ichtyosis, k.m.n.
Q8190	Epidermolysis bullosa, k.m.n.
Q8290	A bőr veleszületett rendellenessége, k.m.n.
Q8310	Jámulékos emlő
Q8320	A mellbimbó hiánya
Q8330	Jámulékos mellbimbó
Q8390	Az emlő veleszületett rendellenessége, k.m.n.
Q8400	Veleszületett alopecia
Q8490	A kültakaró veleszületett rendellenességei, k.m.n.
Q8590	Phakomatosis, k.m.n.
Q8990	Veleszületett rendellenesség, k.m.n.
Q9290	Az autosomák k.m.n. trisomiája és részleges trisomiája
Q9390	Az autosomák törése, k.m.n.
Q9590	Kiegyensúlyozott átrendeződés és strukturális marker, k.m.n.
Q9690	Turner-syndroma, k.m.n.

Q9790	Sexchromosoma rendellenesség női fenotípus mellett, k.m.n.
Q9890	Nemi chromosoma rendellenesség, férfi fenotípus, k.m.n.
Q9990	Chromosoma-rendellenesség, k.m.n.
R0000	Tachycardia, k.m.n.
R0010	Bradycardia, k.m.n.
R0020	Palpitatio
R0080	A szívverés egyéb és k.m.n. rendellenességei
R0100	Jóindulatú és ártalmatlan szívzörek
R0110	Szívzörej, k.m.n.
R0120	Egyéb szíveredetű hangjelenségek
R0300	Emelkedettnek mért vérnyomás, a hypertonia diagnózisa nélkül
R0310	Nem meghatározott, alacsonynak mért vérnyomás
R0400	Epistaxis
R0410	Vérzés a torokból
R0420	Haemoptysis
R0480	Vérzés a légutak egyéb részeiből
R0490	Vérzés a légutakból, k.m.n.
R05H0	Köhögés
R0600	Dyspnoe
R0610	Stridor
R0620	Zihálás
R0630	Periódikus légzés
R0640	Hyperventillatio
R0650	Szájon át légzés
R0660	Csuklás
R0670	Tüsszögés
R0680	A légzés egyéb és k.m.n. rendellenességei
R0700	Torokfájás
R0710	Légzési mellkasfájdalom
R0720	Praecordialis fájdalom
R0730	Egyéb mellkasi fájdalom
R0740	Mellkasi fájdalom, k.m.n.
R0900	Asphyxia
R0910	Mellhártyaizgadmány
R0920	Légzésleállás
R0930	Kóros köpet
R0980	Keringési és légzőrendszerrel kapcs. egyéb meghat. panaszok és tünetek
R1000	Akut has
R1010	A felső hasra lokalizált fájdalom
R1020	Medence és gáttáji fájdalom
R1030	Az alhas egyéb részeire lokalizált fájdalom
R11H0	Hányinger és hányás
R12H0	Gyomorégés
R13H0	Dysphagia
R14H0	Flatulentia és rokon állapotok
R15H0	Széklet incontinentia
R1600	Hepatomegalia m.n.o.
R1610	Splenomegalia m.n.o.
R1620	Hepato-splenomegalia m.n.o.
R17H0	Sárgaság, k.m.n.
R18H0	Ascites
R1900	Intraabdominalis és medencei duzzanat, képlet
R1920	Látható peristaltica
R1930	Hasi rigiditás, izomvédekezés
R1940	Bélműködés változás
R1960	Szájbüz (halitosis)
R1980	Emésztőrendszerrel és hassal kapcs. egyéb, meghat. panaszok és tünetek
R2000	A bőr érzékeltsége

R2010	Bőr hypaesthesia
R2020	Bőr paraesthesia
R2030	Hyperaesthesia
R2080	A bőrérzés egyéb és k.m.n. zavarai
R21H0	Kiütések és egyéb nem specifikus bőrelenségek
R2200	Körülírt duzzanat, képlet a fejen
R2210	Körülírt duzzanat, képlet a nyakon
R2220	Körülírt duzzanat, képlet a törzsön
R2230	Körülírt duzzanat, képlet a felső végtagon
R2240	Körülírt duzzanat, képlet az alsó végtagon
R2270	Körülírt duzzanat, képlet több helyen
R2290	Körülírt duzzanat, képlet, k.m.n.
R2300	Cyanosis
R2310	Sápadtság
R2320	Flush
R2330	Spontán ecchymosisok
R2340	A bőr texturalis változásai
R2380	A bőr egyéb és k.m.n. elváltozásai
R2500	Rendellenes fejmozgások
R2510	Tremor, k.m.n.
R2520	Görcsök
R2530	Fasciculatio
R2580	Egyéb és nem meghatározott kóros akaratlan mozgások
R2600	Ataxiás járás
R2610	Paralitikus járás
R2620	Járási nehézség m.n.o.
R2680	Járási és mobilitás egyéb és k.m.n. rendellenessége
R2700	Ataxia, k.m.n.
R2780	A coordinatio egyéb és nem meghatározott hiányossága
R2900	Tetania
R2910	Meningismus
R2920	Reflex abnormitás
R2940	Kattanó csípőizület
R2980	Ideg- és csont-izomrendszerrel kapcs. egyéb k.m.n. panaszok és tünetek
R3000	Dysuria
R3010	Húgyhólyag tenesmus
R3090	Fájdalmas vizelet, k.m.n.
R31H0	Vérvizelés, k.m.n.
R32H0	Vizelet incontinentia, k.m.n.
R33H0	Vizeletrekedés
R34H0	Anuria és oliguria
R35H0	Polyuria
R36H0	Húgycsó váladékozás
R3900	Vizelet extravasatum
R3910	A vizeletürítés egyéb nehézségei
R3920	Extrarenalis uraemia
R3980	A húgyrendszerrel kapcsolatos egyéb k.m.n. panaszok és tünetek
R4000	Aluszékonyság
R4020	Coma, k.m.n.
R4100	Desorientatio, k.m.n.
R4110	Anterograd amnesia
R4120	Retrograd amnesia
R4130	Egyéb amnesia
R4180	Cognitív funkciókkal és tudatossággal kapcs. egyéb panaszok és tünetek
R42H0	Szédülékenység
R4300	Anosmia
R4310	Parosmia
R4320	Parageusia

R4380	A szaglás és ízlelés egyéb, nem meghatározott zavarai
R4400	Akusztikus hallucinációk
R4410	Vizuális hallucinációk
R4420	Egyéb hallucinációk
R4430	Hallucinációk, k.m.n.
R4480	Az ált. érzéssel-érzékeléssel kapcs. egyéb k.m.n. panaszok és tünetek
R4500	Idegesség
R4510	Nyugtalanág és agitálás
R4520	Boldogtalanság
R4530	Demoralizálódás és apathia
R4540	Ingerlékenység és düh
R4550	Ellenkezéshajlam
R4560	Fizikai erőszakhajlam
R4570	Emocionális shock és stresszállapot, k.m.n.
R4580	Az érzelmi állapottal kapcsolatos egyéb panaszok és tünetek
R4600	Igen alacsonyfokú személyi higiéné
R4610	Bizarr személyes külső
R4620	Különös és magyarázhatatlan magatartás
R4630	Túlzott aktivitás
R4640	Lassultság és szegényes reakciókészség
R4650	Gyanakvás és kifejezett kitérés hajlam
R4660	Stresszt jelentő eseményekkel kapcsolatos aránytalan gyöttrődés és gond
R4670	Bőbeszédűség és kontaktust hátráltató körülményeskedés
R4680	A külső megjelenéssel-magatartással kapcs. egyéb panaszok és tünetek
R4700	Dysphasia és aphasia
R4710	Dysarthria és anarthria
R4780	Egyéb és nem meghatározott beszédzavarok
R4800	Dyslexia és alexia
R4810	Agnosia
R4820	Apraxia
R4880	Egyéb és nem meghatározott jel-dysfunkciók
R4900	Dysphonia
R4910	Aphonia
R4920	Hyper- és hyponasalitás
R4980	Egyéb és nem meghatározott beszédhang zavarok
R5000	Láz hidegrázással
R5010	Tartós láz
R5090	Láz, k.m.n.
R51H0	Fejfájás
R5200	Akut fájdalom
R5210	Idült türethetetlen fájdalom
R5220	Egyéb idült fájdalom
R5290	Fájdalom, k.m.n.
R53H0	Rossz közérzet és fáradtság
R54H0	Senilitas
R55H0	Syncopé és collapsus
R5600	Lázás görcsállapotok
R5680	Egyéb és nem meghatározott görcsök
R5700	Cardiogen shock
R5710	Hypovolaemiás shock
R5780	Egyéb shock
R5790	Shock, k.m.n.
R58H0	Vérzés, m.n.o.
R5900	Körülírt nyirokcsomó megnagyobbodás
R5910	Generalizált nyirokcsomó megnagyobbodás
R5990	Megnagyobbodott nyirokcsomók, k.m.n.
R6000	Lokalizált oedema
R6010	Generalizált oedema

R6090	Oedema, k.m.n.
R6100	Lokalizált hyperhidrosis
R6110	Generalizált hyperhidrosis
R6190	Hyperhidrosis, k.m.n.
R6200	Késői érési fázisok
R6280	Az elvárható normális élettani fejlődés egyéb hiányosságai
R6281	Az elvárható norm. élettani fejlődés elmaradása súlygyarapodás miatt
R6289	Az elvárható normális élettani fejlődés elmaradása egyéb ok miatt
R6290	Az elvárható normális élettani fejlődés hiányossága, k.m.n.
R6300	Anorexia
R6310	Polydipsia
R6320	Polyphagia
R6330	Táplálkozási nehézségek és zavarok
R6340	Abnormális súlyvesztés
R6350	Abnormális súlygyarapodás
R6380	A táplálkozással-folyadékfelvétellel kapcs. egyéb panaszok és tünetek
R64H0	Cachexia
R6800	Hypothermia, nem az alacsony környezeti hőmérséklettől
R6810	A csecsemőkor sajátos nem specifikus tünetei
R6820	Szájszárazság, k.m.n.
R6830	Dobverő ujjak
R6880	Egyéb meghatározott tünetek és jelek
R69H0	A morbiditás ismeretlen és k.m.n. okai
R7000	Gyorsult vörösvérsejt-süllyedés
R7010	Abnormális plasmaviszkozitás
R71H0	Vörösvérsejt rendellenességek
R72H0	Fehérvérsejt rendellenessége m.n.o.
R7300	Abnormis glucose-tolerancia teszt
R7390	Hyperglycaemia, k.m.n.
R7400	A transaminase és tejsav-dehydrogenase [LDH] szint emelkedése
R7480	Egyéb serum-enzimek abnormis szintje
R7490	Nem meghatározott serum-enzimek kóros szintje
R75H0	Humán immunhiány vírus [HIV] laboratóriumi evidenciája
R7600	Emelkedett antitest-titer
R7610	Tuberculin teszt abnormis reakciója
R7620	Alpozitív syphilis teszt
R7680	Egyéb meghatározott abnormis immunológiai leletek a serumban
R7690	Abnormis immunológiai serum lelet, k.m.n.
R7700	Albumin-rendellenesség
R7710	Globulin-rendellenesség
R7720	Alfa-foetoprotein rendellenesség
R7780	Egyéb meghatározott plazmafehérje abnormitások
R7790	Plazmafehérje-abnormitás, k.m.n.
R7800	Alkohol a vérben
R7810	Opiát a vérben
R7820	Cocain a vérben
R7830	Hallucinogen a vérben
R7840	Megszokást okozható egyéb szerek a vérben
R7850	Psychotrop szer a vérben
R7860	Steroid hatóanyag a vérben
R7870	Nehézfémek abnormis szintje a vérben
R7880	Egyéb megnevezett, normálisan nem előforduló anyagok a vérben
R7890	Normálisan nem előforduló anyag a vérben, k.m.n.
R7900	Nyomelemek kóros lelete a vérben
R7980	Egyéb meghatározott kóros lelet a vér kémiaiában
R7990	A vér kóros kémiai lelete, k.m.n.
R80H0	Izolált fehérjevizelés
R81H0	Cukorvizelés

R8200	Chyluria
R8210	Myoglobinuria
R8220	Bilirubinuria
R8230	Haemoglobinuria
R8240	Acetonuria
R8250	Gyógyszerek, egyéb és biológiai anyagok megnövekedett vizelet-szintje
R8260	Elsősorban nem medicinális anyagok abnormis vizelet-szintje
R8270	A vizelet mikrobiológiai vizsgálatának kóros lelete
R8280	A vizelet cytologiai és szövettani vizsgálatának kóros leletei
R8290	A vizelet egyéb és k.m.n. kóros leletei
R8300	A liquor cerebrospinalis kóros enzimszint leletei
R8310	A liquor cerebrospinalis kóros hormonszint leletei
R8320	A liquor cerebrospinalis kóros biológiai anyag leletei
R8330	A liquor cerebrospinalis kóros nem orvosi anyag leletei
R8340	A liquor cerebrospinalis kóros immunológiai leletei
R8350	A liquor cerebrospinalis kóros mikrobiológiai leletei
R8360	A liquor cerebrospinalis kóros cytologiai leletei
R8370	A liquor cerebrospinalis kóros szövettani leletei
R8380	A liquor cerebrospinalis egyéb kóros leletei
R8390	A liquor cerebrospinalis k.m.n. kóros leletei
R8400	A légzőszervek és mellkas anyagainak kóros enzimszint leletei
R8410	A légzőszervek és mellkas anyagainak kóros hormonszint leletei
R8420	A légzőszervek és mellkas anyagainak kóros biológiai anyag leletei
R8430	A légzőszervek és mellkas anyagainak kóros nem orvosi anyag leletei
R8440	A légzőszervek és mellkas anyagainak kóros immunológiai leletei
R8450	A légzőszervek és mellkas anyagainak kóros mikrobiológiai leletei
R8460	A légzőszervek és mellkas anyagainak kóros cytologiai leletei
R8470	A légzőszervek és mellkas anyagainak kóros szövettani leletei
R8480	A légzőszervek és mellkas anyagainak egyéb kóros leletei
R8490	A légzőszervek és mellkas anyagainak k.m.n. kóros leletei
R8500	Az emésztőrendszer és hasüreg anyagainak kóros enzimszint leletei
R8510	Az emésztőrendszer és hasüreg anyagainak kóros hormonszint leletei
R8520	Az emésztőrendszer és hasüreg anyagainak kóros biológiai anyag leletei
R8530	Az emésztőrendszer és hasüreg anyagainak kóros nem orv. anyag leletei
R8540	Az emésztőrendszer és hasüreg anyagainak kóros immunológiai leletei
R8550	Az emésztőrendszer és hasüreg anyagainak kóros mikrobiológiai leletei
R8560	Az emésztőrendszer és hasüreg anyagainak kóros cytologiai leletei
R8570	Az emésztőrendszer és hasüreg anyagainak kóros szövettani leletei
R8580	Az emésztőrendszer és hasüreg anyagainak egyéb kóros leletei
R8590	Az emésztőrendszer és hasüreg anyagainak k.m.n. kóros leletei
R8600	A férfi nemi szervekből származó anyagok kóros enzimszint leletei
R8610	A férfi nemi szervekből származó anyagok kóros hormonszint leletei
R8620	A férfi nemi szervekből származó anyagok kóros biológiai anyag leletei
R8630	A férfi nemi szervekből származó anyagok kóros nem orvosi anyag leletei
R8640	A férfi nemi szervekből származó anyagok kóros immunológiai leletei
R8650	A férfi nemi szervekből származó anyagok kóros mikrobiológiai leletei
R8660	A férfi nemi szervekből származó anyagok kóros cytologiai leletei
R8670	A férfi nemi szervekből származó anyagok kóros szövettani leletei
R8680	A férfi nemi szervekből származó anyagok egyéb kóros leletei
R8690	A férfi nemi szervekből származó anyagok k.m.n. kóros leletei
R8700	A női nemi szervek anyagainak kóros enzimszint leletei
R8710	A női nemi szervek anyagainak kóros hormonszint leletei
R8720	A női nemi szervek anyagainak kóros biológiai anyag leletei
R8730	A női nemi szervek anyagainak kóros nem orvosi anyag leletei
R8740	A női nemi szervek anyagainak kóros immunológiai leletei
R8750	A női nemi szervek anyagainak kóros mikrobiológiai leletei
R8760	A női nemi szervek anyagainak kóros cytologiai leletei
R8770	A női nemi szervek anyagainak kóros szövettani leletei



R8780	A női nemiszervek anyagainak egyéb kóros leletei
R8790	A női nemiszervek anyagainak k.m.n. kóros leletei
R8900	Egyéb szervek és szövetek anyagainak kóros enzimszint leletei
R8910	Egyéb szervek és szövetek anyagainak kóros hormonszint leletei
R8920	Egyéb szervek és szövetek anyagainak kóros biológiai anyag leletei
R8930	Egyéb szervek és szövetek anyagainak kóros nem orvosi anyag leletei
R8940	Egyéb szervek és szövetek anyagainak kóros immunológiai leletei
R8950	Egyéb szervek és szövetek anyagainak kóros mikrobiológiai leletei
R8960	Egyéb szervek és szövetek anyagainak kóros cytológiai leletei
R8970	Egyéb szervek és szövetek anyagainak kóros szövettani leletei
R8980	Egyéb szervek és szövetek anyagainak egyéb kóros leletei
R8990	Egyéb szervek és szövetek anyagainak k.m.n. kóros leletei
R9000	Intracranialis térfoglaló folyamat
R9080	Közp. idegrendszer diagn. képalkotó vizsg.nál talált kóros leletek
R91H0	A tüdő diagnosztikus képalkotó vizsgálatával talált kóros leletek
R92H0	Az emlő diagnosztikus képalkotó vizsgálatával talált kóros leletek
R9300	Koponya, fej diagn. képalkotó vizsg.nál talált, m.n.o. kóros leletek
R9310	Szív-koszorúérkeringés diagn. képalkotó vizsg.nál talált kóros leletek
R9320	Máj, epeutak diagn. képalkotó vizsgálatánál talált kóros leletek
R9330	Emésztőtraktus egyéb része diagn.képalk.vizsg.nál talált kóros leletek
R9340	Húgyszervek diagn. képalkotó vizsgálatánál talált kóros leletek
R9350	Egyéb hasi táj-retroperit. diagn.képalk.vizsg.nál talált kóros leletek
R9360	A végtagok diagnosztikus képalkotó vizsgálatánál talált kóros leletek
R9370	Csont-izomr. egyéb része diagn.képalk.vizsg.nál talált kóros leletek
R9380	Egyéb megnev. testrész diagn. képalkotó vizsg.nál talált kóros leletek
R9400	A központi idegrendszer funkcionális vizsgálatának kóros eredményei
R9410	Perifériás idegrendszer, érzékszervek funk. vizsg.nak kóros eredménye
R9420	A tüdő funkcionális vizsgálatának kóros eredményei
R9430	Cardiovascularis funkcionális vizsgálatok kóros eredményei
R9440	Vesefunkciós vizsgálatok kóros eredményei
R9450	Májfunkciós vizsgálatok kóros eredményei
R9460	Pajzsmirigy funkciós vizsgálatok kóros eredményei
R9470	Egyéb endocrin funkciós vizsgálatok kóros eredményei
R9480	Egyéb szervek, szervrendszerek funk. vizsgálatának kóros eredményei
R95H0	Hirtelen csecsemőhalál syndroma
R9600	Hirtelen halál
R9610	Halál a tünetek kezdetét követő 24 órán belül, másként nem magyarázott
R98H0	Halál tanú nélkül
R99H0	A halálozás rosszul meghatározott és k.m.n. okai
S0000	A hajás fejbőr felületes sérülése
S0010	A szemhéj és szemkörüli terület zúzódása
S0020	A szemhéj és szemkörüli terület egyéb felületes sérülései
S0030	Az orr felületes sérülése
S0040	A fül felületes sérülése
S0050	Az ajak és szájüreg felületes sérülése
S0070	A fej többszörös felületes sérülése
S0080	A fej egyéb részének felületes sérülése
S0290	A koponya vagy arccsontok törése, k.m.n.
S0300	Az állkapocs ficama
S0310	Az orrporc ficama
S0320	A fog ficama
S0340	Az állkapocs rándulása és húzódása
S0350	A fej más meg nem nevezett részei izületeinek és inainak húzódása
S0490	K.m.n. agyideg sérülése
S0500	Kötőhártya sérülése és szaruhártya horzsolódása idegentest nélkül
S0590	A szem és szemgödör meghatározatlan részének sérülése
S0690	Koponyaüri sérülés, k.m.n.
S0890	A fej k.m.n. részének traumás amputációja

S1010	A torok egyéb és k.m.n. felületes sérülései
S1080	A nyak k.m.n. részeinek sérülése
S1090	A nyak k.m.n. részének felületes sérülése
S1190	A nyak k.m.n. részének nyílt sebe
S1320	A nyak egyéb és k.m.n. részeinek ficama
S1340	A nyaki gerinc rándulása és húzódása
S1350	A pajzsmirigyűtáj rándulása és húzódása
S1360	Nyak egyéb k.m.n. részei ízületeinek-szalagjainak rándulása, húzódása
S1460	A nyak egyéb és k.m.n. idegeinek sérülése
S1590	K.m.n. nyaki érsérülés
S1990	A nyak k.m.n. sérülése
S2010	Az emlő egyéb és k.m.n. felületes sérülései
S2080	A mellkas egyéb és k.m.n. részeinek felületes sérülése
S2190	A mellkas k.m.n. részének nyílt sebe
S2290	A mellkas csontjainak törése, k.m.n.
S2460	A mellkas k.m.n. idegének sérülése
S2590	A mellkas k.m.n. ereinek sérülése
S2690	Szívsérülés, k.m.n.
S2790	K.m.n. mellkasi szerv sérülése
S2990	A mellkas k.m.n. sérülése
S3070	A has és medence többszörös felületes sérülése
S3080	A has és medence egyéb felületes sérülései
S3150	Egyéb és k.m.n. külső nemi szerv nyílt sebe
S3180	A has egyéb k.m.n. részének nyílt sebe
S3280	Az ágyéki csigolyák és medence egyéb és k.m.n. részeinek törése
S3480	A has és medence k.m.n. idegeinek sérülése
S3590	A hasi és medence k.m.n. ereinek sérülése
S3690	A hasüreg k.m.n. szervének sérülése
S3790	A medence k.m.n. szervének sérülése
S3990	A has és medence k.m.n. sérülése
S4080	A váll és felkar egyéb felületi sérülése
S4090	A váll és felkar k.m.n. felületi sérülése
S4290	A vállöv k.m.n. részének törése
S4330	A vállöv k.m.n. részének ficama
S4370	A vállöv k.m.n. részeinek rándulása és húzódása
S4490	K.m.n. ideg sérülése a váll és felkar szintjében
S4530	A váll és felkar felületes venájának sérülése
S4590	A váll és felkar k.m.n. ereinek sérülése
S4690	A váll és felkar k.m.n. izmának és inának sérülése
S4890	A felkar k.m.n. szintjének traumás amputatiója
S4990	A váll és felkar k.m.n. sérülése
S5080	Az alkar egyéb felületes sérülései
S5090	Az alkar k.m.n. felületes sérülése
S5190	Az alkar k.m.n. részének nyílt sebe
S5290	Az alkar k.m.n. részének törése
S5490	K.m.n. idegek sérülése az alkar szintjében
S5590	Az alkar k.m.n. ereinek sérülése
S5680	Egyéb és k.m.n. izmok és inak sérülése az alkar szintjében
S5790	Az alkar k.m.n. részének összenyomatása
S5990	Az alkar k.m.n. sérülése
S6080	A csukló és kéz egyéb felületes sérülései
S6090	A csukló és kéz k.m.n. felületes sérülése
S6190	A csukló és kéz k.m.n. részének nyílt sebe
S6280	A csukló és kéz k.m.n. részeinek törése
S6360	A kéz ujjainak rándulása és húzódása
S6370	A kéz k.m.n. részeinek rándulása húzódása
S6490	K.m.n. ideg sérülése a csukló és kéz szintjében
S6590	K.m.n. ér sérülése a csukló és kéz szintjében

S6690	K.m.n. izom és ín sérülése a csukló és kéz szintjében
S6990	A csukló és kéz k.m.n. sérülése
S7090	A csípő és comb k.m.n. felületes sérülése
S7290	A combcsont k.m.n. részének törése
S7490	K.m.n. ideg sérülése a csípő és comb szintjében
S7590	K.m.n. ér sérülése a csípő és comb szintjében
S7990	A csípő és comb k.m.n. sérülése
S8090	A lábszár k.m.n. felületes sérülése
S8190	A lábszár k.m.n. részének nyílt sebe
S8290	A lábszár k.m.n. részének törése
S8490	K.m.n. ideg sérülése a lábszár szintjében
S8590	K.m.n. ér sérülése a lábszár szintjében
S8690	K.m.n. izom és ín sérülése a lábszár szintjében
S8890	A lábszár traumás csonkolása, szint k.m.n.
S8990	A lábszár k.m.n. sérülése
S9090	A láb és boka k.m.n. felületes sérülése
S9290	A láb törése, k.m.n.
S9340	A boka rándulása és húzódása
S9350	A lábujj(-ak) rándulása és húzódása
S9360	A láb egyéb és k.m.n. részeinek rándulása húzódása
S9490	K.m.n. ideg sérülése a boka és láb szintjében
S9590	K.m.n. erek sérülése a boka és láb szintjében
S9690	K.m.n. izom és ín sérülése a boka és láb szintjében
S9990	A boka és láb k.m.n. sérülése
T0000	Felületes sérülések a fejen és a nyakon
T0010	A mellkas és has, derék és medence tájék együttes felületes sérülései
T0090	Többszörös felületes sérülések, k.m.n.
T07H0	Többszörös sérülések, k.m.n.
T0900	A törzs felületes sérülései, szint k.m.n.
T0990	K.m.n. sérülés a törzsön, szint k.m.n.
T1100	A kar felületes sérülése, szint k.m.n.
T1120	Felső végtag ízülete-szalagja ficama-rándulása-húzódása k.m.n.szintben
T1190	A felső végtag k.m.n. sérülése, szint k.m.n.
T1300	Az alsó végtag felületes sérülése, szint k.m.n.
T1320	Alsó végtag ízülete-szalagja ficama-rándulása-húzódása k.m.n. szintben
T1390	Az alsó végtag k.m.n. sérülése, szint k.m.n.
T1490	Nem meghatározott testtájék sérülése, k.m.n.
T1510	Idegen test a kötőhártya zsákban
T1580	Idegen test a külső szem egyéb és több részében
T1590	Idegen test a külső szem k.m.n. részében
T16H0	Idegentest a fülben
T1710	Idegen test az ornyílásban
T1790	Idegentest a légutakban, hely k.m.n.
T1890	Idegentest az emésztőrendszerben, hely k.m.n.
T1990	Idegentest a nemi és húgyúti szervekben, k.m.n. helyen
T2040	A fej és nyak maródása, foka k.m.n.
T2140	A törzs k.m.n. fokú maródása
T2200	A váll és felső végtag k.m.n. fokú égése, kivéve a csukló és kéz
T2240	A váll és felső végtag k.m.n. fokú maródása, kivéve a csukló és kéz
T2300	A csukló és kéz k.m.n. fokú égési sérülése
T2340	A csukló és kéz k.m.n. fokú maródása
T2400	A csípő és alsó végtag k.m.n. fokú égési sérülése, kivéve boka és láb
T2440	A csípő és alsó végtag k.m.n. fokú maródása, kivéve a boka és láb
T2500	A boka és láb k.m.n. fokú égési sérülése
T2540	A boka és láb k.m.n. fokú maródása
T2690	A szem és függelékeinek maródása, rész k.m.n.
T2730	A légzőrendszer égése, k.m.n.
T2770	A légzőrendszer k.m.n. részének maródása

T3570	Fagyás k.m.n. helyen
T3690	K.m.n. systemás antibiotikumok által okozott mérgezés
T4140	K.m.n. anaestheticumok által okozott mérgezés
T4270	K.m.n. antiepilepticum és nyugtató-altató szerek okozta mérgezés
T4390	K.m.n. psychotrop gyógyszerek által okozott mérgezés
T4590	K.m.n. elsődlegesen systemás és haematologiai szerek okozta mérgezés
T4790	K.m.n. gyomor-bélrendszerre ható szerek által okozott mérgezés
T4990	K.m.n. anyag által okozott mérgezés
T5190	K.m.n. alkoholok toxikus hatása
T5290	K.m.n. szerves oldószerek toxikus hatása
T5390	Alifás-aromás szénhidrogének, k.m.n. halogénszármazékok toxikus hatása
T5490	K.m.n. maró anyagok toxikus hatása
T5690	K.m.n. fém toxikus hatása
T5790	K.m.n. szervesetlen anyag toxikus hatása
T5990	K.m.n. gázok, gőzök és párák toxikus hatása
T6090	K.m.n. pesticidek toxikus hatása
T6190	K.m.n. tengeri hal toxikus hatása
T6290	Egyéb ételként elfogyasztott k.m.n. ártalmas anyag toxikus hatása
T6390	K.m.n. mérges állatok által okozott toxikus reakció
T6590	K.m.n. anyagok toxikus hatása
T6790	K.m.n. hő- és fényhatások
T6900	Kéz- és láblehűlés
T7090	A lég- és víznyomás k.m.n. hatásai
T7300	Az éhség hatásai
T7310	A szomjazzás hatásai
T7320	Kimerülés kitettség miatt
T7330	Kimerülés excesszív erőfeszítés miatt
T7380	A deprivatio (nélkülözés) egyéb hatásai
T7390	A deprivatio (nélkülözés) k.m.n. hatásai
T7400	Elhanyagolás vagy elhagyás
T7410	Fizikai erőszak
T7420	Nemi erőszak, abusus
T7430	Pszichológiai erőszak, abusus
T7480	Egyéb rossz bánásmód syndromák
T7490	Rossz bánásmód syndroma, k.m.n.
T7500	A villámlás hatásai
T7510	Vízbefulladás és nem-halálos elmerülés
T7520	Vibrációs hatások
T7530	Helyváltoztatási betegség
T7540	A villamosáram hatásai
T7580	Egyéb külső okok hatásai
T7890	Káros hatás, k.m.n.
T7990	A trauma korai szövődményei, k.m.n.
T8090	Infúziót, transfúziót és terápiás injectiót követő k.m.n. szövődmények
T8100	Eljárás szövődményeként fellépő vérzés és vérömleny, m.n.o.
T8101	Eljárás szövődményeként fellépő vérzés és vérömleny, intraspinalisan
T8110	Kezelésből eredő vagy alatt fellépő shock, m.n.o.
T8120	A kezelés során véletlenül előidézett szúrás vagy szakítás
T8130	A műtéti seb szétrepedése, m.n.o.
T8150	A kezelés során véletlenül visszahagyott idegen test
T8190	A kezelés k.m.n. szövődményei
T8290	A protetikus szív-éreszközök-implantatumok-graftok k.m.n. szövődményei
T8390	A protet.húgyivarszervi eszközök-implantatumok-graftok k.m.n. szövödm.
T8490	A belső ortopéd protet.eszközök-implantatumok-graftok k.m.n. szövödm.
T8590	Belső protetikus eszközök-implantatumok-graftok k.m.n. szövődményei
T8690	K.m.n. transplantatum elégtelenség vagy kilökődés
T8820	Shock anaesthesia miatt
T8830	Malignus hyperpyrexia anaesthesia miatt

T8840	Elégtelen vagy nehéz intubatio
T8850	Az anaesthesia egyéb szövődményei
T8860	Anaphylaxiás shock helyesen adagolt, megf.gyógyszer káros hatása miatt
T8870	Gyógyszerek k.m.n. káros hatása
T8880	Az orvosi ellátás egyéb megjelölt szövődményei m.n.o.
T8890	Az orvosi ellátás k.m.n. szövődményei
T9000	A fej felszíni sérülésének késői hatása
T9010	A fej nyílt sebének késői hatása
T9020	A koponya és az arccsontok törésének késői hatása
T9030	Az agyidegek sérülésének késői hatása
T9040	A szem és az orbita sérülésének késői hatása
T9050	A koponyaüri sérülés késői hatása
T9080	Egyéb megjelölt fejsérülések késői hatása
T9090	K.m.n. fejsérülések késői hatása
T9100	A nyak és törzs felszíni sérülésének és nyílt sebének késői hatása
T9110	A gerinc törésének következményei
T9120	A mellkas és a medence egyéb töréseinek következményei
T9130	A gerincagy sérülésének következményei
T9140	A mellkas belső sérülésének következményei
T9150	A hasüri és medencei szervek belső sérülésének következményei
T9180	A nyak és a törzs egyéb megjelölt sérüléseinek következményei
T9190	A nyak és a törzs k.m.n. sérülésének következményei
T9200	A felső végtagok nyílt sebének következményei
T9210	A kar törésének következményei
T9220	A csukló és a kéz törésének következményei
T9230	A felső végtagok ficamának, rándulásának és húzódásának következményei
T9240	A felső végtag idegei sérülésének következményei
T9250	A felső végtag izom- és ínsérülésének következményei
T9260	A felső végtag zúzódásának és traumás csonkolásának következményei
T9280	A felső végtag egyéb megjelölt sérülésének következményei
T9290	A felső végtag k.m.n. sérülésének következményei
T9300	Az alsó végtag nyílt sérülésének következményei
T9310	A combcsont törésének következményei
T9320	Az alsó végtag egyéb törésének következményei
T9330	Az alsó végtag ficamának, rándulásának és húzódásának következményei
T9340	Az alsó végtag idegei sérülésének következményei
T9350	Az alsó végtag izom- és ínsérülésének következményei
T9360	Alsó végtag összezúzódásának és traumás csonkolásának következményei
T9380	Az alsó végtag egyéb megjelölt sérülésének következményei
T9390	Az alsó végtag k.m.n. sérülésének következményei
T9400	A többszörös lokalizációjú sérülés következményei
T9410	A k.m.n. lokalizációjú sérülés következményei
T9500	A fej és a nyak égésének maródásának és fagyásának következményei
T9510	A törzs égésének, maródásának vagy fagyásának késői hatása
T9520	A felső végtag égésének maródásának vagy fagyásának következményei
T9530	Az alsó végtag égésének maródásának vagy fagyásának következményei
T9540	Megégett, maródott testfelület kiterj.sz.oszt. égés, fagyás következm.
T9580	Egyéb megjelölt égés, maródás vagy fagyás következményei
T9590	K.m.n. égés maródás vagy fagyás következményei
T96H0	Kábítószeres, gyógyszerek, biol.anyagok okozta mérgezés következményei
T97H0	Elsősorban nem gyógyszer-anyagok okozta mérgezés következményei
T9800	A testnyílásokon át bejutó idegen test következményei
T9810	Egyéb és k.m.n. külső okok következményei
T9820	A trauma bizonyos szövődményeinek következményei
T9830	Az orvosi (sebészi) kezelés szövődményeinek következményei, m.n.o.
U9920	Status post sanationem
U9990	Sine morbo

Jelmagyarázat:

JEL: Ha fődiagnózisként „†” jelű BNO került kódolásra, minden esetben kötelező annak valamelyik „\*” jelű párját „K” típusjelzéssel kódolni.

## 6. melléklet a 10/2012. (II. 28.) NEFMI rendelethez

## I. Súlyos társult betegségek listája

BNO KÓD	JEL	BNO MEGNEVEZÉS
A0210		Salmonella sepsis
A0640		Amoebás májtályog
A0650	+	Amoebás tüdőtályog (J99.8*)
A0660	+	Amoebás agytályog (G07*)
A1500		Tüdőgümőkór, a köpet mikroszkópos vizsgálatával, tenyésztéssel vagy anélkül igazolt
A1501		Tüdőgümőkór, mikroszkópos pozitív, caverna nincs, egyoldali
A1502		Tüdőgümőkór, mikroszkópos pozitív, caverna nincs, kétoldali
A1503		Tüdőgümőkór, mikroszkópos pozitív, cavarnás, egyoldali
A1504		Tüdőgümőkór, mikroszkópos pozitív, cavarnás, kétoldali
A1505		Tüdőgümőkór, mikroszkópos pozitív, recidiva, caverna nincs
A1506		Tüdőgümőkór, mikroszkópos pozitív, recidiva, cavernával
A150A		Tüdőgümőkór, köpet mikr. vizsg. teny.-el, vagy anélk. ig. polirezist.
A1600		Tüdőgümőkór, negatív bakter. és szövettani vizsgálati eredménnyel
A1601		Tüdőgümőkór, neg. bakt. és szövettani eredm. caverna nélk., egyoldali
A1602		Tüdőgümőkór, neg. bakt. és szövettani eredm. caverna nélk., kétoldali
A1603		Tüdőgümőkór, neg. bakt. és szövettani eredm. cavernával, egyoldali
A1604		Tüdőgümőkór, neg. bakt. és szövettani eredm. cavernával, kétoldali
A1605		Tüdőgümőkór, neg. bakt. és szövettani eredm. recidiva, egyoldali
A1606		Tüdőgümőkór, neg. bakt. és szövettani eredm. recidiva, kétoldali
A1640		Gége, légcső és hörgő gümőkór, bakter. vagy szövettan említése nélkül
A1641		Gége gümőkór, bakter. vagy szövettani vizsg. említése nélkül
A1642		Hangszalag gümőkór, bakter. vagy szövettani vizsg. említése nélkül
A1643		Trachea gümőkór, bakter. vagy szövett. vizsg. említése nélkül
A1644		Bronchus gümőkór, bakter. vagy szövett. vizsg. említése nélkül
A1650		Gümőkóros mellhártyagyulladás, bakter. vagy szövettan említése nélkül
A1651		Pleuritis - gümőkóros, bakter. vagy szövett. vizsg. említése nélkül
A1652		Empyema - gümőkóros, bakter. vagy szövett. vizsg. említése nélkül
A1680		Egyéb légzőszervi gümőkór, bakter. vagy szövettan említése nélkül
A1681		Mediastinalis gümőkór, bakter. vagy szövett. vizsg. említése nélkül
A1682		Orrgarati gümőkór, bakter. vagy szövett. vizsg. említése nélkül
A1683		Orrmelléküregi gümőkór, bakter. vagy szövett. vizsg. említése nélkül
A1700	+	Gümőkóros agyhártyagyulladás (G01*)
A1710	+	Az agyhártyák tuberculomája (G07*)
A1780	+	Az idegrendszer egyéb gümőkórja
A1781		Agyvelő gümőkór (Meningoencephalitis tub.)
A1782		Agyvelő tuberculoma
A1783		Gerincvelő gümőkór
A1784		Polyneuropathia, gümőkóros
A1830		A bél, a hashártya és a bélfodri mirigyek gümőkórja
A1831		Ileocoecum gümőkór
A1832		Ileum gümőkór
A1833		Anus ( végbél ) gümőkór
A1834		Peritonitis tuberculosa
A1835		Mesenterialis nyirokcsomó gümőkór
A1836		Retroperitonealis nyirokcsomó gümőkór
A1837		Ileocoecum primaer gümőkór
A1838		Ileum primaer gümőkór
A1870	+	Mellékvesék gümőkórja (E35.1*)
A1880	+	Egyéb szervek gümőkórja
A1881		Nyelőcső gümőkór
A1882		Máj gümőkór (tuberculoma)

A1883		Lép gümőkór
A1884		Pajzsmirigy gümőkór
A1885		Emlő gümőkór
A1886		Szívburok gümőkór
A1887		Szívizom gümőkór
A1888		Szívbelhártya gümőkór
A1980		Egyéb miliaris gümőkór
A2020		Tüdőpestis
A2070		Pestises septicaemia
A2210		Tüdő anthrax
A2220		Gyomor-bél anthrax
A2270		Anthrax septicaemia
A2280		Az anthrax egyéb formái
A2300		Brucella melitensis által okozott brucellosis
A2310		Brucella abortus által okozott brucellosis
A2320		Brucella suis által okozott brucellosis
A2330		Brucella canis által okozott brucellosis
A2380		Egyéb brucellosis
A2500		Patkányharapási láz, spirillosis
A2510		Streptobacillosis
A2800		Pasteurellosis
A2880		Egyéb, m.n.o., állatok terjesztette bakteriális betegségek
A3010		Tuberculoid lepra
A3020		Határesetű tuberculoid lepra
A3050		Lepromatosus lepra
A3080		Lepra egyéb formái
A3100		Tüdő mycobacterium fertőzés
A3180		Egyéb mycobacterium által okozott fertőzések
A3210	+	Listeria meningitis és meningoencephalitis
A33H0		Tetanus neonatorum
A3610		Orrgarat diphtheria
A3620		Gége diphtheria
A3630		Bőr diphtheria
A3700		Szamárköhögés, Bordetella pertussis miatt
A3710		Szamárköhögés, Bordetella parapertussis miatt
A3780		Szamárköhögés, egyéb Bordetella fajok miatt
A3910	+	Waterhouse-Friderichsen syndroma (E35.1*)
A3940		Meningococcaemia k.m.n.
A3950	+	A szív meningococcusos betegsége
A3980		Egyéb meningococcus okozta fertőzések
A4030		Septicaemia Streptococcus pneumoniae miatt
A4120		Nem azonosított staphylococcus okozta septicaemia
A4140		Anaerob kórokozók okozta septicaemia
A4150		Septicaemia egyéb Gram-negatív kórokozók miatt
A4180		Septicaemia, egyéb meghatározott kórokozóval
A4190		Septicaemia, k.m.n.
A4191		Septicaemia többszervi elégtelenséggel
A4200		Tüdő actinomycosis
A4980		Egyéb bakteriális fertőzések k.m.n. lokalizációban
A5200	+	Szív- és érrendszeri syphilis
A5420	+	Kankós pelveoperitonitis és a húgyvarrendszer egyéb kankós fertőzései
A5480		Egyéb kankós fertőzések
A70H0		Chlamydia psittaci fertőzés
A8110		Subacut sclerotizáló panencephalitis
A8390		Szúnyog által terjesztett vírusos agyvelőgyulladás k.m.n.
A8490		Kullancs által terjesztett vírusos agyvelőgyulladás k.m.n.
A8700	+	Enterovirus által okozott agyhártyagyulladás (G02.0*)
A8710	+	Adenovirus által okozott agyhártyagyulladás (G02.0*)



A8780		Egyéb vírusos agyhártyagyulladás
A8790		Vírusos agyhártyagyulladás k.m.n.
A8880		A központi idegrendszer egyéb meghatározott vírusfertőzései
B0030	+	Herpesvirus agyhártyagyulladás (G02.0*)
B0070		Disszeminált herpesvirus betegség
B0080		Herpesvirus fertőzés egyéb formái
B0200	+	Zoster agyvelőgyulladás (G05.1*)
B0220	+	Zoster egyéb idegrendszeri érintettséggel
B0500	+	Agyvelőgyulladással szövődött kanyaró (G05.1*)
B0520	+	Tüdőgyulladással szövődött kanyaró (J17.1*)
B0580		Kanyaró egyéb szövődményekkel
B0680		Rózsahimlő egyéb szövődményekkel
B1500		A-típusú hepatitis májcomával
B1590		A-típusú hepatitis májcoma nélkül
B1600		B-típusú heveny hepatitis delta-ágenssel, májcomával
B1690		B-típusú heveny hepatitis delta-ágens és májcoma nélkül
B1900		Vírushepatitis comával k.m.n.
B2000		Mycobacterialis fertőzést eredményező HIV betegség
B2010		Egyéb bakteriális fertőzést eredményező HIV betegség
B2020		Cytomegalovirus betegséget eredményező HIV betegség
B2030		Egyéb vírusfertőzést eredményező HIV betegség
B2040		Candidiasist eredményező HIV betegség
B2050		Egyéb gombás fertőzést eredményező HIV betegség
B2060		Pneumocystis carinii tüdőgyulladást eredményező HIV betegség
B2070		Többféle fertőzést eredményező HIV betegség
B2080		Egyéb fertőző és parazitás betegséget eredményező HIV betegség
B2100		Kaposi-sarcomát eredményező HIV betegség
B2110		Burkitt lymphomát eredményező HIV betegség
B2120		Egyéb non-Hodgkin lymphomát eredményező HIV betegség
B2130		A nyirok és vérképző rendszer egyéb mal. daganatait okozó HIV betegség
B2170		Többféle rosszindulatú daganatot eredményező HIV betegség
B2180		Egyéb rosszindulatú daganatot eredményező HIV betegség
B2190		Nem meghatározott rosszindulatú daganatot eredményező HIV betegség
B2200		Agyvelőbántalmat eredményező HIV betegség
B2210		Lymphoid interstitialis pneumonitist eredményező HIV betegség
B2220		Fogyásos syndromát eredményező HIV betegség
B2270		Többféle, máshova osztályozott betegséget eredményező HIV betegség
B2300		Heveny HIV-fertőzés tünetcsoport
B2310		Generalizált perzisztáló lymphadenopathiát okozó HIV betegség
B2320		M.n.o. haematológiai és immunológiai rendellenességeket okozó HIV bet.
B2380		Egyéb meghatározott állapotokat okozó HIV betegség
B2610	+	Mumps-meningitis (G02.0*)
B2620	+	Mumps-encephalitis (G05.1*)
B2630	+	Mumps-pancreatitis (K87.1*)
B2680		Járványos parotitis egyéb szövődményekkel
B3320		Vírusos carditis
B3770		Candida sepsis
B3800		Heveny pulmonalis coccidioidomycosis
B3810		Idült pulmonalis coccidioidomycosis
B3840	+	Coccidioidomycosis agyhártyagyulladás (G02.1*)
B3870		Disszeminált coccidioidomycosis
B3880		Coccidioidomycosis egyéb formái
B3900		Heveny pulmonalis histoplasmosis capsulati
B3910		Idült pulmonalis histoplasmosis capsulati
B3930		Disszeminált histoplasmosis capsulati
B3940		Histoplasmosis capsulati k.m.n.
B3950		Histoplasmosis duboisii
B4000		Heveny pulmonalis blastomycosis

B4010		Idült pulmonalis blastomycosis
B4030		Bőr blastomycosis
B4070		Disszeminált blastomycosis
B4080		Blastomycosis egyéb formái
B4100		Tüdő paracoccidioidomycosis
B4170		Disszeminált paracoccidioidomycosis
B4180		Paracoccidioidomycosis egyéb formái
B4400		Invasív tüdő aspergillosis
B4410		Egyéb tüdő aspergillosis
B4420		Tonsilla aspergillosis
B4480		Aspergillosis egyéb formái
B4500		Tüdő cryptococcosis
B4510		Agyi cryptococcosis
B4530		Csont cryptococcosis
B4570		Disszeminált cryptococcosis
B4580		Cryptococcosis egyéb formái
B4600		A tüdő mucormycosis
B4610		Rhinocerebralis mucormycosis
B4620		Gastrointestinalis mucormycosis
B4640		Disszeminált mucormycosis
B4650		Mucormycosis, k.m.n.
B4680		Egyéb zygomycosisok
B4690		Zygomycosis, k.m.n.
B4700		Eumycetoma
B4710		Actinomycetoma
B4790		Mycetoma, k.m.n.
B4820		Allescheriasis
B49H0		Mycosis k.m.n.
B5700	+	Heveny Chagas-kór a szív érintettségével (I41.2*, I98.1*)
B6900		A központi idegrendszer cysticercosis
B6980		Egyéb lokalizációjú cysticercosis
C1500		A nyelvcső nyaki szakaszának rosszindulatú daganata
C1510		A nyelvcső mellüregi szakaszának rosszindulatú daganata
C1520		A nyelvcső hasi szakaszának rosszindulatú daganata
C1530		A nyelvcső felső harmadának rosszindulatú daganata
C1540		A nyelvcső középső harmadának rosszindulatú daganata
C1550		A nyelvcső alsó harmadának rosszindulatú daganata
C1580		A nyelvcső átfedő elváltozása, rosszindulatú daganata
C1600		Gyomorszáj rosszindulatú daganata
C1610		Gyomorfundus rosszindulatú daganata
C1620		Gyomor corpus rosszindulatú daganata
C1630		Antrum pylori rosszindulatú daganata
C1640		Pylorus rosszindulatú daganata
C1680		A gyomor átfedő elváltozása, rosszindulatú daganata
C1700		Duodenum rosszindulatú daganata
C1710		Jejunum rosszindulatú daganata
C1720		Ileum rosszindulatú daganata
C1730		Meckel-féle diverticulum rosszindulatú daganata
C1780		A vékonybél átfedő elváltozása, rosszindulatú daganata
C1800		Vakbél (coecum) rosszindulatú daganata
C1810		Féregnyúlvány rosszindulatú daganata
C1820		Colon ascendens rosszindulatú daganata
C1830		Flexura hepatica rosszindulatú daganata
C1840		Colon transversum rosszindulatú daganata
C1850		Flexura lienalis rosszindulatú daganata
C1860		Colon descendens rosszindulatú daganata
C1870		Colon sigmoideum rosszindulatú daganata
C1880		A vastagbél átfedő elváltozása, rosszindulatú daganata

C19H0	A sigmabél-végbél határ rosszindulatú daganata
C20H0	A végbél rosszindulatú daganata
C2100	Végbélnyílás rosszindulatú daganata, k.m.n.
C2110	Canalis analis rosszindulatú daganata
C2180	Rectum, anus és canalis analis átfedő elváltozása, rosszind. daganata
C2200	Májsejt rák
C2210	Intrahepaticus epeút rák
C23H0	Az epehólyag rosszindulatú daganata
C2400	Extrahepaticus epeút rosszindulatú daganata
C2410	Papilla (ampulla) Vateri rosszindulatú daganata
C2480	Az epeutak átfedő elváltozása, rosszindulatú daganata
C2500	Hasnyálmirigy fej rosszindulatú daganata
C2510	Hasnyálmirigy test rosszindulatú daganata
C2520	Hasnyálmirigy fark rosszindulatú daganata
C2530	Hasnyálmirigy vezeték rosszindulatú daganata
C2540	Endocrin pancreas rosszindulatú daganata
C2580	A hasnyálmirigy átfedő rosszindulatú daganata
C3400	Főhörgő rosszindulatú daganata
C3410	Felső lebeny, hörgő vagy tüdő rosszindulatú daganata
C3420	Középső lebeny, hörgő vagy tüdő rosszindulatú daganata
C3430	Alsó lebeny, hörgő vagy tüdő rosszindulatú daganata
C3480	A hörgő és tüdő átfedő elváltozása, rosszindulatú daganata
C37H0	A csecsemőmirigy (thymus) rosszindulatú daganata
C3800	Szív rosszindulatú daganata
C3810	Elülső gátor rosszindulatú daganata
C3820	Hátsó gátor rosszindulatú daganata
C3840	Mellhártya rosszindulatú daganata
C3880	Szív, gátor és mellhártya átfedő elváltozása, rosszindulatú daganata
C64H0	A vese rosszindulatú daganata, kivéve a vesemedencét
C66H0	A húgyvezeték (ureter) rosszindulatú daganata
C7010	Gerincevelő burkok rosszindulatú daganata
C7100	Nagyagy rosszindulatú daganata a lebenyek és kamrák kivételével
C7110	Homloklebeny rosszindulatú daganata
C7120	Halántéklebeny rosszindulatú daganata
C7130	Fali lebeny rosszindulatú daganata
C7140	Nyakszirti lebeny rosszindulatú daganata
C7150	Agykamra rosszindulatú daganata
C7160	Kisagy rosszindulatú daganata
C7170	Agytörzs rosszindulatú daganata
C7180	Az agy átfedő elváltozása, rosszindulatú daganata
C7200	Gerincevelő rosszindulatú daganata
C7280	Az agy és közp. idegrendszer egyéb részeinek átfedő rosszind. daganata
C7710	Intrathoracalis nyirokcsomók rosszindulatú daganata
C7780	Több régió nyirokcsomóinak rosszindulatú daganata
C7800	A tüdő másodlagos rosszindulatú daganata
C7810	A gátor másodlagos rosszindulatú daganata
C7820	A mellhártya másodlagos rosszindulatú daganata
C7830	Egyéb és k.m.n. légzőszerv másodlagos rosszindulatú daganata
C7930	Az agy és agyburkok másodlagos rosszindulatú daganata
C7940	A központi idegrendszer k.m.n. részének másodlagos rosszind. daganata
C7970	A mellékvese másodlagos rosszindulatú daganata
C8130	Hodgkin kór, nyiroksejtes kimerülés
C8170	Hodgkin-kór egyéb formája
C8370	Burkitt-lymphoma
C8400	Mycosis fungoides
C8410	Sézary-kór
C8570	A non-Hodgkin lymphoma egyéb meghatározott típusai
C8800	Waldenström macroglobulinaemia

C9000	Myeloma multiplex
C9010	Plasmasejtes leukaemia
C9100	Heveny lymphoblastos leukaemia
C9101	Heveny lymphoblastos leukaemia, alacsony-közepes malignitás
C9102	Heveny lymphoblastos leukaemia, magas malignitás
C9110	Krónikus lymphocytás leukaemia
C9120	Szubakut lymphocytás leukaemia
C9140	Szörös-sejtes leukaemia
C9170	Egyéb lymphoid leukaemia
C9200	Akut myeloid leukaemia
C9201	Akut myeloid leukaemia, alacsony-közepes malignitás
C9202	Akut myeloid leukaemia, magas malignitás
C9210	Krónikus myeloid leukaemia
C9220	Szubakut myeloid leukaemia
C9230	Myeloid sarcoma
C9270	Egyéb myeloid leukaemia
C9300	Akut monocytás leukaemia
C9301	Akut monocytás leukaemia, alacsony-közepes malignitás
C9302	Akut monocytás leukaemia, magas malignitás
C9310	Krónikus monocytás leukaemia
C9320	Szubakut monocytás leukaemia
C9370	Egyéb monocytás leukaemia
C9400	Akut erythraemia és erythroleukaemia
C9401	Akut erythraemia és erythroleukaemia, alacsony-közepes malignitás
C9402	Akut erythraemia és erythroleukaemia, magas malignitás
C9410	Krónikus erythraemia
C9420	Akut megakaryoblastos leukaemia
C9421	Akut megakaryoblastos leukaemia, alacsony-közepes malignitás
C9422	Akut megakaryoblastos leukaemia, magas malignitás
C9470	Egyéb meghatározott leukaemiák
C9500	Meghatározatlan sejttípusú akut leukaemia
C9501	Meghatározatlan sejttípusú akut leukaemia, alacsony-közepes malignitás
C9502	Meghatározatlan sejttípusú akut leukaemia, magas malignitás
C9520	Meghatározatlan sejttípusú szubakut leukaemia
C9570	Egyéb meghatározatlan sejttípusú leukaemia
C9600	Letterer-Siwe betegség
C9610	Malignus histiocytosis
C9620	Malignus hízósejtes daganat
C9630	Valódi histiocytás lymphoma
C9691	Nyirok/vérképző és kapcs. szöv.-k mal.dag. a kp. IR.-ben é/v burkaban
D5310	Egyéb megaloblastos anaemiák, m.n.o.
D5600	a-thalassaemia
D5610	b-thalassaemia
D5620	d-b-thalassaemia
D5640	Magzati haemoglobin öröklött fennmaradása [HPFH]
D5680	Egyéb thalassaemiák
D5900	Gyógyszer okozta autoimmun haemolyticus anaemia
D5910	Egyéb autoimmun haemolyticus anaemiák
D5920	Gyógyszer okozta nem autoimmun haemolyticus anaemia
D5930	Haemolyticus-uraemiás syndroma
D5940	Egyéb nem autoimmun haemolyticus anaemiák
D5950	Rohamokban jelentkező éjjeli haemoglobinuria [Marchiafava-Micheli]
D5960	Egyéb külső ok okozta haemolysis miatti haemoglobinuria
D5980	Egyéb szerzett haemolyticus anaemiák
D6100	Constitutionalis aplasticus anaemia
D6110	Gyógyszer indukálta aplasticus anaemia
D6120	Aplasticus anaemia egyéb külső ok miatt
D6130	Idiopathiás aplasticus anaemia

D6180	Egyéb meghatározott aplasticus anaemiák
D62H0	Akut vérzés utáni anaemia
D6600	Örökletes VIII-as faktor hiány
D6601	Örökletes VIII-as faktor hiány következtében fellépő vérzéses állapot
D6700	A IX-es faktor örökletes zavarai
D6701	Örökletes IX-es faktor hiány következtében fellépő vérzéses állapot
D6800	Von Willebrand-betegség
D6810	Örökletes XI-es faktor hiány
D6820	Egyéb vérárvadási faktorok örökletes hiánya
D6830	Vérzéses zavarok keringő anticoagulansok miatt
D6840	Szerzett vérárvadási faktor hiány
D6880	Egyéb meghatározott vérárvadási defektusok
D70H0	Agranulocytosis
E0500	Thyreotoxycosis diffúz golyvával
E0510	Thyreotoxycosis, solitaer toxikus pajzsmirigy göbvel
E0520	Thyreotoxycosis multinodularis toxikus golyvával
E0530	Thyreotoxycosis ectopiás pajzsmirigy következtében
E0540	Thyreotoxycosis factitia
E0550	Thyreotoxycosis krízis
E0580	Egyéb thyreotoxycosis
E1600	Gyógyszer-okozta hypoglycaemia, coma nélkül
E2400	Hypophysis eredetű Cushing-kór
E2410	Nelson-syndroma
E2420	Gyógyszer-okozta Cushing-syndroma
E2430	Ectopiás ACTH-syndroma
E2480	Egyéb Cushing-syndroma
E2730	Gyógyszer-okozta mellékvesekéreg elégtelenség
E3100	Autoimmun polyglandularis elégtelenség
E3110	Polyglandularis túlműködés
E3180	Egyéb polyglandularis hormonzavar
E3210	Thymus tályog
E46H0	Fehérje- és energia-hiányos alultápláltság, k.m.n.
E8400	Fibrosis cystica tüdő-manifestációkkal
E8410	Fibrosis cystica intestinális manifestációkkal
E8480	Fibrosis cystica egyéb manifestációkkal
E8720	Acidosis
E8730	Alkalosis
E8740	A sav-bázis egyensúly kevert zavara
E8750	Hyperkalaemia
E8760	Hypokalaemia
E8910	Beavatkozás utáni hypoinsulinaemia
F0510	Dementiához társuló delirium
F0590	Nem-meghatározott delirium
F1040	Alkohol okozta megvonási szindróma deliriummal
F1940	Drogok és pszichoaktív anyagok okozta megvonási szindróma deliriummal
F1950	Drogok és pszichoaktív anyagok okozta pszichotikus zavarok
F5000	Anorexia nervosa
G0000	Haemophilus agyhártyagyulladás
G0010	Pneumococcus okozta agyhártyagyulladás
G0020	Streptococcus okozta agyhártyagyulladás
G0030	Staphylococcus okozta agyhártyagyulladás
G0080	Egyéb baktérium okozta agyhártyagyulladás
G0300	Nem gennykeltők okozta agyhártyagyulladás
G0380	Egyéb meghatározott eredetű agyhártyagyulladás
G0400	Heveny disszeminált agyvelőgyulladás
G0410	Trópusi spasticus paraplegia
G0420	Bakteriális meningoencephalitis és meningomyelitis m.n.o.
G0480	Egyéb encephalitis, myelitis és encephalomyelitis

G0600	Intracranialis tályog és granuloma
G0610	Intraspinalis tályog és granuloma
G08H0	Koponyaűri és gerinccsatornai phlebitis és thrombophlebitis
G1200	Csecsemőkori gerincvelői izomsorvadás I. típus [Werdnig-Hoffmann]
G1210	Egyéb öröklődő gerincvelői izomsorvadás
G1220	Mozgató neuron megbetegedés
G1280	Egyéb gerincvelői izomsorvadások és rokon syndromák
G35H0	Sclerosis multiplex
G3740	Félheveny nekrotizáló myelitis
G4030	Általánosult idiopathiás epilepsia és epilepsiás syndromák
G4060	Grand mal rohamok k.m.n. (petit mal-lal vagy anélkül)
G4100	Grand mal status epilepticus
G4110	Petit mal status epilepticus
G4120	Összetett részleges status epilepticus
G4180	Egyéb status epilepticus
G92H0	Toxikus encephalopathia
G9310	Anoxiás agyi károsodás m.n.o.
G9500	Syringomyelia és syringobulbia
H4400	Gennyes endophthalmitis
H7000	Heveny mastoiditis
H7080	Egyéb csecsnyúlványgyulladás és rokon állapotok
I0700	A háromhegyű billentyű szűkülete
I0710	A háromhegyű billentyű elégtelensége
I0720	Háromhegyű billentyű szűkület elégtelenséggel
I0780	A háromhegyű billentyű egyéb betegségei
I0900	Rheumás szívizomgyulladás
I0910	A szívbelhártya rheumás betegsége, a billentyű, k.m.n.
I0980	Egyéb meghatározott rheumás szívbetegségek
I1100	Hypertensív szívbetegség (congestiv) szívelégtelenséggel
I1190	Hypertensív szívbetegség (congestiv) szívelégtelenség nélkül
I1300	Hypertensív szív- és vesebetegség (congestiv) szívelégtelenséggel
I1310	Hypertensív szív- és vesebetegség veseelégtelenséggel
I1320	Hypertensív szív- és vesebetegség szív- és veseelégtelenséggel
I2400	Szívkoszorúér-thrombosis, mely nem vezet szívmelhaláshoz
I2410	Dressler-syndroma
I2490	Heveny ischaemiás szívbetegség, k.m.n.
I2600	Tüdőembolia heveny pulmonalis szívbetegség említésével
I2601	Masszív tüdőembolia heveny pulmonalis szívbetegség említésével
I2602	Szubmasszív tüdőembolia heveny pulmonalis szívbetegség említésével
I2603	Egyéb tüdőembolia heveny pulmonalis szívbetegség említésével
I2690	Tüdőembolia heveny cor pulmonale említése nélkül
I2700	Elsődleges pulmonalis hypertensio
I2710	Kyphoscolioticus szívbetegség
I2780	Egyéb meghatározott pulmonalis szívbetegség
I2790	Pulmonalis szívbetegség, k.m.n.
I3010	Fertőzések szívburokgyulladás
I3080	Heveny szívburokgyulladás egyéb formái
I3100	Idült adhaesív szívburokgyulladás
I3110	Idült constrictiv pericarditis
I3120	Haemopericardium, m.n.o.
I3300	Heveny és félheveny fertőzések szívbelhártya-gyulladás
I3400	A kéthegyű billentyű elégtelensége
I3420	Mitralis (billentyű) stenosis, nem rheumás
I3480	A mitralis billentyű egyéb, nem rheumás eredetű betegségei
I3500	Az aorta (billentyű) szűkülete
I3510	Az aorta (billentyű) elégtelensége
I3520	Aorta (billentyű) szűkület billentyűelégtelenséggel
I3580	Az aortabillentyű egyéb rendellenességei

I3600	A háromhegyű billentyű nem rheumás szűkülete
I3610	A háromhegyű billentyű nem rheumás elégtelensége
I3620	A háromhegyű billentyű nem rheumás szűkülete billentyűelégtelenséggel
I3680	A háromhegyű billentyű egyéb, nem rheumás eredetű rendellenességei
I3700	A pulmonalis billentyű szűkülete
I3710	A pulmonalis billentyű elégtelensége
I3720	A pulmonalis billentyű szűkülete elégtelenséggel
I3780	A pulmonalis billentyű egyéb meghatározott rendellenességei
I38H0	Szívbelhártya-gyulladás, billentyű nem meghatározott
I4000	Fertőzések szívizomgyulladás
I4010	Izolált szívizomgyulladás
I4080	Egyéb heveny szívizomgyulladás
I4200	Dilatativ cardiomyopathia
I4210	Hypertrophiás obstructiv cardiomyopathia
I4220	Egyéb hypertrophiás cardiomyopathia
I4230	Endomyocardialis (eosinophiliás) betegség
I4240	Endocardialis fibroelastosis
I4250	Egyéb restrictiv cardiomyopathia
I4260	Alkoholos cardiomyopathia
I4270	Gyógyszerek és egyéb külső tényezők okozta cardiomyopathia
I4280	Egyéb cardiomyopathiák
I4420	Teljes pitvar-kamrai block
I4430	Egyéb és nem meghatározott pitvar-kamrai block, k.m.n.
I4540	Intraventricularis block
I4550	Egyéb meghatározott szívblock
I4720	Kamrai tachycardia
I48H0	Pitvari fibrillatio és flutter
I4900	Kamra fibrillatio és flutter
I5000	Pangásos szívelégtelenség
I5001	Cardialis decompensatio NYHA I. stádium
I5002	Cardialis decompensatio NYHA II. stádium
I5003	Cardialis decompensatio NYHA III. stádium
I5004	Cardialis decompensatio NYHA IV. stádium
I5010	Balkamra elégtelenség
I5011	Balkamra elégtelenség NYHA I. stádium
I5012	Balkamra elégtelenség NYHA II. stádium
I5013	Balkamra elégtelenség NYHA III. stádium
I5014	Balkamra elégtelenség NYHA IV. stádium
I5110	Ínhúrszakadás, m.n.o.
I5120	Szemölcsizom szakadás, m.n.o.
I6000	Subarachnoidealis vérzés a carotis szifonból és bifurcatióból
I6010	Subarachnoidealis vérzés az arteria cerebri mediából
I6020	Subarachnoidealis vérzés az arteria communicans anteriorból
I6030	Subarachnoidealis vérzés az arteria communicans posteriorból
I6040	Subarachnoidealis vérzés az arteria basilarisból
I6050	Subarachnoidealis vérzés az arteria vertebralisból
I6060	Subarachnoidealis vérzés egyéb koponyaűri artériákból
I6070	Subarachnoidealis vérzés k.m.n. koponyaűri artériából
I6081	Agyi erek vérzéses arteriovenosus rendellenessége - hemispheriális
I6082	Agyi erek vérzéses arteriovenosus rendellenessége - axiális supratentoriális
I6083	Agyi erek vérzéses arteriovenosus rendellenessége - infratentoriális
I6084	A gerinc ereinek vérzéses arteriovenosus rendellenessége - cervicalis
I6085	A gerinc ereinek vérzéses arteriovenosus rendellenessége - thoracalis
I6086	A gerinc ereinek vérzéses arteriovenosus rendellenessége - lumbosacralis
I6100	Agyállományi vérzés féltekében, subcorticalis
I6110	Agyállományi vérzés féltekében, corticalis
I6130	Agyállományi vérzés agytörzsben
I6140	Agyállományi vérzés kisagyban

I6150	Agyállományi vérzés agykamrában
I6160	Agyállományi vérzés több lokalizációban
I6180	Agyállományi vérzés, egyéb
I6200	Keményburok alatti (subduralis) vérzés (heveny) (nem-traumás)
I6210	Extraduralis vérzés
I6300	Agyi infarctus a praecerebralis ütőerek rögösödése miatt
I6310	Agyi infarctus a praecerebralis ütőerek emboliája miatt
I6320	Agyi infarctus a praecerebralis art. k.m.n. elzáródása-szűkülete miatt
I6330	Agyi infarctus a cerebralis ütőerek rögösödése miatt
I6340	Agyi infarctus a cerebralis ütőerek emboliája miatt
I6350	Agyi infarctus a cerebralis art. k.m.n. elzáródása-szűkülete miatt
I6360	Agyi infarctus az agyi visszerek nem suppuratív rögösödése miatt
I6380	Agyi infarctus, egyéb
I64H0	Szélütés (stroke) nem vérzésnek vagy infarctusnak minősítve
I6500	Az arteria vertebralis elzáródása vagy szűkülete
I6510	Az arteria basilaris elzáródása vagy szűkülete
I6520	Az arteria carotis elzáródása vagy szűkülete
I6530	A praecerebralis art. többszörös vagy kétoldali elzáródása-szűkülete
I6580	Egyéb praecerebralis ütőerek elzáródása vagy szűkülete
I6600	Az arteria cerebri media elzáródása és szűkülete
I6610	Az arteria cerebri anterior elzáródása és szűkülete
I6620	Az arteria cerebri posterior elzáródása és szűkülete
I6630	Az arteriae cerebellares elzáródása és szűkülete
I6640	Több, ill. bilaterális agyi arteria elzáródása és szűkülete
I6680	Egyéb agyi artériák elzáródása és szűkülete
I6690	Nem-meghatározott agyi arteria elzáródása és szűkülete
I6700	Agyi ütőerek nem-rupturált dissectiója
I6760	A koponyaüri vénás rendszer nem suppuratív rögösödése
I6770	Agyi ütőérgyulladás, m.n.o.
I7100	Az aorta [bármely részének] dissectiója
I7110	A mellkasi aorta aneurysmája, megrepedt
I7130	A hasi aorta aneurysmája, megrepedt
I7400	A hasi aorta emboliája és rögösödése
I7410	Az aorta egyéb és nem megjelölt részeinek emboliája és rögösödése
I7420	A felső végtag ütőereinek emboliája és rögösödése
I7430	Az alsó végtag ütőereinek emboliája és rögösödése
I7450	Az arteria iliaca emboliája és rögösödése
I7480	Egyéb ütőerek emboliája és rögösödése
I8010	A vena femoralis gyulladása és thrombophlebitise
I8011	A vena iliaca vagy femoralis gyulladása és thrombosisa következményes artériás keringési zavarral
I8020	Az alsó végtagok mélyvénáinak gyulladása és thrombophlebitise
I81H0	Kapuvéna thrombosis
I8200	Budd-Chiari-syndroma
I8220	A vena cava emboliája és thrombosisa
I8230	A vesevéna emboliája és thrombosisa
I8280	Egyéb meghatározott vénák emboliája és thrombosisa
I8281	Véna iliaca emboliája és thrombosisa
I8282	Véna femoralis profunda emboliája és thrombosisa
I8283	Véna femoralis superficialis emboliája és thrombosisa
I8286	Véna subclavia emboliája és thrombosisa
I8287	Véna axillaris emboliája és thrombosisa
I8500	Nyelőcső varicositas vérzéssel
J0400	Heveny gégegyulladás
J0401	Heveny gégegyulladás (Laryngitis acuta)
J0402	Heveny gégegyulladás (Laryngitis subglottica)
J0420	Heveny laryngotracheitis
J0500	Heveny obstructív laryngitis [croup]



J1000	Influenza tüdőgyulladással, influenzavírus identifikált
J1001	Influenza tüdőgyulladással, H1N1 influenzavírus identifikált
J1200	Adenovirus pneumonia
J1210	Légúti syncytialis vírus pneumonia
J1220	Parainfluenza vírus pneumonia
J1280	Egyéb vírusos pneumonia
J1291	Herpesz vírusok okozta tüdőgyulladás
J1292	Varicella- zoster okozta tüdőgyulladás
J1299	Egyéb vírus okozta tüdőgyulladás
J1299	Egyéb vírus okozta tüdőgyulladás
J13H0	Streptococcus pneumoniae okozta tüdőgyulladás
J14H0	Haemophilus influenzae okozta tüdőgyulladás
J1500	Klebsiella pneumoniae okozta tüdőgyulladás
J1510	Pseudomonas okozta tüdőgyulladás
J1520	Staphylococcus okozta tüdőgyulladás
J1530	B-csoportú streptococcus okozta tüdőgyulladás
J1540	Egyéb streptococcus okozta tüdőgyulladás
J1550	Escherichia coli okozta tüdőgyulladás
J1560	Egyéb anaerob, Gram-negatív bacteriumok okozta tüdőgyulladás
J1570	Mycoplasma pneumoniae okozta tüdőgyulladás
J1580	Egyéb bakteriális tüdőgyulladás
J1590	Bakteriális tüdőgyulladás, k.m.n.
J1600	Chlamydia okozta pneumonia
J1680	Egyéb fertőző organizmusok okozta tüdőgyulladás
J1800	Bronchopneumonia, k.m.n.
J1810	Lobaris tüdőgyulladás, k.m.n.
J1820	Hypostaticus pneumonia, k.m.n.
J1880	Egyéb tüdőgyulladás, kórokozó, k.m.n.
J2100	Heveny bronchiolitis légúti syncytialis vírustól
J2180	Heveny bronchiolitis egyéb meghatározott kórokozóktól
J2190	Heveny bronchiolitis, k.m.n.
J3800	Hangszalag- és gége-bénulás
J3900	Retropharyngealis és parapharyngealis tályog
J3910	A garat egyéb tályogja
J4110	Mucopurulens idült bronchitis
J4500	Főként allergiás asthma
J4510	Nem-allergiás asthma
J4580	Kevert asthma
J46H0	Status asthmaticus
J6700	Farmer-tüdő
J6710	Bagassosis
J6720	Madárkedvelők tüdőbetegsége
J6730	Suberosis
J6740	Malátacsírátató tüdő
J6750	Gombatenyésztők tüdőbetegsége
J6760	Juharfa-munkás tüdő
J6770	Légkondicionáló és légnedvesítő okozta tüdőbetegség
J6790	Túlérzékenységi pneumonitis nem meghatározott szerves portól
J6800	Bronchitis és pneumonitis vegyszertől, gáztól, füsttől, és gőztől
J6900	Pneumonitis ételtől és hányadéktól
J6980	Pneumonitis egyéb szilárd és folyékony anyagtól
J8500	Tüdő gangraena és necrosis
J8510	Tüdőtályog pneumoniával
J8520	Tüdőtályog pneumonia nélkül
J8530	Mediastinalis tályog
J8600	Pyothorax sipollyal
J8690	Pyothorax sipoly nélküli
J9300	Spontán feszülő pneumothorax

J9310	Egyéb spontán pneumothorax
J9380	Egyéb pneumothorax
J9500	Tracheostomia malfunctio
J9540	Mendelson-syndroma
J9810	Tüdőcollapsus
K1220	Cellulitis és abscessus a szájban
K2230	Nyelőcsőátfúródás
K2260	Gastrooesophagealis laceratiós haemorrhagiás syndroma
K2280	A nyelőcső egyéb meghatározott betegségei
K2500	Gyomorfekély heveny vérzéssel
K2510	Gyomorfekély heveny átfúródással
K2520	Gyomorfekély heveny vérzéssel és átfúródással
K2540	Gyomorfekély idült vagy k.m.n. vérzéssel
K2560	Gyomorfekély idült vagy k.m.n. vérzéssel és átfúródással
K2600	Nyombélfekély heveny vérzéssel
K2610	Nyombélfekély heveny átfúródással
K2620	Nyombélfekély heveny vérzéssel és átfúródással
K2640	Nyombélfekély idült vagy k.m.n. vérzéssel
K2660	Nyombélfekély idült vagy k.m.n. vérzéssel és átfúródással
K2700	Pepticus fekély k.m.n. helyen, heveny vérzéssel
K2710	Pepticus fekély k.m.n. helyen, heveny átfúródással
K2720	Pepticus fekély k.m.n. helyen, heveny vérzéssel és átfúródással
K2740	Pepticus fekély k.m.n. helyen, idült vagy k.m.n. vérzéssel
K2750	Pepticus fekély k.m.n. helyen, idült vagy k.m.n. átfúródással
K2760	Pepticus fekély k.m.n. helyen, idült - k.m.n. vérzéssel - átfúródással
K2800	Gastrojejunalis fekély heveny vérzéssel
K2810	Gastrojejunalis fekély heveny átfúródással
K2820	Gastrojejunalis fekély heveny vérzéssel és átfúródással
K2840	Gastrojejunalis fekély idült vagy k.m.n. vérzéssel
K2850	Gastrojejunalis fekély idült vagy k.m.n. átfúródással
K2860	Gastrojejunalis fekély idült vagy k.m.n. vérzéssel-átfúródással
K3100	Heveny gyomortágulás
K4040	Egyoldali vagy nem meghatározott lágyéksérv, üszkösödéssel
K4140	Egyoldali vagy nem meghatározott combseérv üszkösödéssel
K4200	Köldöksérv kizáródással, üszkösödés nélkül
K4210	Köldöksérv üszkösödéssel
K4310	Hasfali sérv üszkösödéssel
K4410	Rekeszsérv üszkösödéssel
K4510	Egyéb meghatározott hasüregi sérv, üszkösödéssel
K4600	Hernia abdominalis k.m.n. kizáródással, üszkösödés nélkül
K5500	A belek heveny vascularis rendellenességei
K5600	Hűdékes bélelzáródás (ileus paralyticus)
K5640	Egyéb bél-impactiók
K5650	Bélösszenövések [kötegek] okozta bélelzáródás
K6250	Végbélnyílás- és végbélvérzés
K6500	Heveny hashártyagyulladás
K6501	Abscessus abdominopelvicus
K6502	Abscessus mesentericus
K6503	Abscessus omentis
K6504	Abscessus peritonei
K6505	Abscessus retrocoecalis
K6506	Abscessus retroperitonealis
K6507	Abscessus subhepaticus
K6508	Abscessus subphrenicus (subdiaphragmaticus)
K6509	Peritonitis acuta generalisata
K650A	Peritonitis acuta pelvica (férfiaknál)
K650B	Peritonitis acuta subphrenica
K650C	Peritonitis acuta suppurativa

K7200		Heveny és szubakut májelégtelenség
K7500		Májtályog
K7510		Vena portae gyulladás
K7620		Necrosis haemorrhagica centralis hepatis
K7670		Hepatorenalis syndroma
K8000		Epehólyag-kövesség heveny epehólyag-gyulladással
K8040		Epeútkő epehólyag-gyulladással
K8220		Epehólyag-átfűródás
K8320		Epevezeték-átfűródás
K85H0		Heveny hasnyálmirigy-gyulladás
K9130		Műtét utáni bélelzáródás
K9200		Vérhányás
K9210		Vérszékelés
K9220		Gastrointestinalis vérzés k.m.n.
L0110		Egyéb dermatosisok impetiginisatiója
L0200		Arcbőr tályog, kelés, carbunculus
L0210		A nyak bőrtályogja, kelése, carbunculosa
L0220		A törzs bőrtályogja, kelése, carbunculosa
L0230		Tomportáji bőrtályog, kelés, carbunculus
L0240		Végtag bőrtályog, kelés, carbunculus
L89H0		Decubitus-fekély
M0000		Staphylococcus okozta ízületi és sokizületi gyulladás
M0010		Pneumococcus okozta ízületi és sokizületi gyulladás
M0020		Egyéb streptococcus okozta ízületi és sokizületi gyulladás
M0080		Egyéb baktérium okozta arthritis és polyarthritis
M0090		Ízületi gyulladás nem specifikált pyogen kórokozó miatt
M0500		Felty-syndroma
M0530	+	Rheumatoid arthritis más szervek és szervrendszerek érintettségével
M0800		Fiatalkori reumás ízületi gyulladás
M3000		Polyarteritis nodosa
M3100		Túlérzékenységi angiitisek
M3120		Letális midline granuloma
M3130		Wegener-féle granulomatosis
M3210	+	Szisztémás lupus erythematosus szerv és szervrendszer érintettségével
M3280		Szisztémás lupus erythematosus egyéb formái
M3400		Progresszív szisztémás sclerosis
M3410		CR(E)ST-syndroma
M3420		Gyógyszer vagy kémiai anyag kiváltotta szisztémás sclerosis
M3480		Szisztémás sclerosis egyéb formái
M4700	+	Arteria spinalis anterior és vertebralis compressió syndroma (G99.2*)
M4710		Egyéb spondylosis myelopathiával
M8600		Akut haematogen osteomyelitis
N0000		Akut nephritis syndroma, kisebb glomerularis eltéréssel
N0010		Akut nephritis syndroma, fokális-szegmentális glomerularis laesióval
N0020		Akut nephritis syndroma, glomerulonephritis membranosa diffusa
N0030		Akut nephritis syndroma, diffúz-mesangialis prolif. glomerulonephritis
N0040		Akut nephritis syndroma, diffúz-endocapillaris prolif. glomerulonephr.
N0050		Akut nephritis syndroma, diffúz-mesangiocapillaris prolifer. glomer.
N0060		Akut nephritis syndroma, "dense deposit disease"
N0070		Akut nephritis syndroma, diffúz-crescent glomerulonephritis
N0080		Egyéb akut nephritis syndroma
N0100		Gyors progressziójú nephritis syndroma, kisebb glomerularis eltéréssel
N0110		Gyors progr. nephritis syndroma, fokális-szegmentális glomer.laesióval
N0120		Gyors progressziójú nephritis syndroma, glomer. membranosa diffusa
N0130		Gyors progressziójú nephritis syndroma, diffúz-mesangialis prolif.glom
N0140		Gyors progressziójú nephritis syndroma, diffúz-endocapillaris prol.gl.
N0150		Gyors progressziójú nephritis syndroma, diffúz-mesangiocapillaris p.g.
N0160		Gyors progressziójú nephritis syndroma, "dense deposit disease"

N0170	Gyors progressziójú nephritis syndroma, diffúz-crescent glomerulonephr
N0180	Egyéb gyors progressziójú nephritis syndroma
N0300	Krónikus nephritis syndroma, kisebb glomerularis eltéréssel
N0310	Krónikus nephritis syndroma, fokális-szegmentális glomer. laesióval
N0320	Krónikus nephritis syndroma, glomerulonephritis membranosa diffusa
N0330	Krónikus nephritis syndroma, diffúz-mesangialis prolif. glomeruloneph.
N0340	Krónikus nephritis syndroma, diffúz-endocapillaris prolif. glomerulon.
N0350	Krónikus nephritis syndroma, diffúz-mesangiocapillaris prolif. glomer.
N0360	Krónikus nephritis syndroma, "dense deposit disease"
N0370	Krónikus nephritis syndroma, diffúz-crescent glomerulonephritis
N0380	Egyéb krónikus nephritis syndroma
N12H0	Tubulo-interstitialis nephritis, akutnak vagy krónikusnak k.m.n.
N1360	Pyonephrosis
N1510	Vese- és vese körüli tályog
N1700	Heveny veseelégtelenség tubularis necrosissal
N1710	Heveny veseelégtelenség, heveny vesekéreg-elhalással
N1720	Heveny veseelégtelenség medullaris necrosissal
N1780	Egyéb heveny veseelégtelenség
N2510	Nephrogen diabetes insipidus
N3210	Vesico-intestinalis sipoly
N3220	Húgyhólyagsipoly, m.n.o.
N3240	Húgyhólyagrepedés, nem-traumás
N3400	Húgycső-tályog
N3900	Húgyúti fertőzés nem meghatározott helyen
N4310	Fertőzött hydrocele
N4500	Orchitis, epididymitis és epididymo-orchitis tályoggal
N7000	A méhkürt és petefészek heveny gyulladása
N7100	A méh heveny gyulladással betegsége
N7110	A méh idült gyulladással betegsége
N7510	A Bartholin-mirigy tályog
N7640	Szeméremtest tályog
N8370	A széles méhszalag vérömlenye
O0301	Inkomplett spontán vet. ivarszervi és medencei fert. korai (12.hétig)
O0302	Inkomplett spontán vet. ivarszervi és medencei fert. középidős
O0311	Inkomplett spontán vetélés elhúzódó v.bő vérzéssel korai(bet.12hétig)
O0312	Inkomplett spontán vetélés elhúzódó v.bő vérzéssel középidős
O0321	Inkomplett spontán vetélés emboliával korai (betölt. 12.hétig)
O0322	Inkomplett spontán vetélés emboliával középidős
O0331	Inkomplett spontán vetélés egyéb és k.m.n. szöv. korai (bet.12. hétig)
O0332	Inkomplett spontán vetélés egyéb és k.m.n. szöv. középidős
O0351	Komplett v. k.m.n. spon. vetélés ivarszervi-med.-i fert.-sel korai
O0352	Komplett v. k.m.n. spon. vetélés ivarszervi-med.-i fert.-sel középidős
O0361	Komplett v. k.m.n. spon. vetélés elhúzódó v.igen bő vérz. korai(12hét)
O0362	Komplett v. k.m.n. spon. vetélés elhúzódó v.igen bő vérz. középidős
O0371	Komplett v. k.m.n. spon. vetélés emboliával korai(betölt. 12 hétig)
O0372	Komplett v. k.m.n. spon. vetélés emboliával középidős
O0381	Komplett v. k.m.n. spon. vetélés egyéb és k.m.n. szöv. korai(bet.12hét)
O0382	Komplett v. k.m.n. spon. vetélés egyéb és k.m.n. szöv. középidős
O0391	Komplett v. k.m.n. spon. vetélés szövödmény nélkül korai (bet.12hétig)
O0392	Komplett v. k.m.n. spon. vetélés szövödmény nélkül középidős
O0511	Inkomplett vet. egyéb okból, elhúzódó vagy bő vérz. korai (12 hétig)
O0512	Inkomplett vet. egyéb okból, elhúzódó vagy bő vérz. középidős
O0521	Inkomplett vet. egyéb okból, emboliával korai (betöltött 12.hétig)
O0522	Inkomplett vet. egyéb okból, emboliával középidős
O0531	Inkomplett vet. egyéb okból, egyéb és k.m.n. szöv. korai (12.hétig)
O0532	Inkomplett vet. egyéb okból, egyéb és k.m.n. szöv. középidős
O0551	Komplett vet. egyéb okból, ivarszervi és medencei fert. korai(12.hét)
O0552	Komplett vet. egyéb okból, ivarszervi és medencei fert. középidős

O0561	Komplett vet. egyéb okból, elhúzódó vagy igen bő vérz. korai(12.hétig)
O0562	Komplett vet. egyéb okból, elhúzódó vagy igen bő vérz. középidős
O0571	Komplett vet. egyéb okból, emboliával korai (betöltött 12. hétig)
O0572	Komplett vet. egyéb okból, emboliával középidős
O0581	Komplett vet. egyéb okból, egyéb és k.m.n. szöv. korai (bet.12.hétig)
O0582	Komplett vet. egyéb okból, egyéb és k.m.n. szöv. középidős
O0591	Komplett vet. egyéb okból, szövödmény nélkül korai (bet. 12. hétig)
O0592	Komplett vet. egyéb okból, szövödmény nélkül középidős
O0811	Vetelés, méhen kívüli és üszögterh. utáni elh. vérzés korai (12.hétig)
O0812	Vetelés, méhen kívüli és üszögterh. utáni elh. vérzés középidős
O0821	Vetélést, méhen kívüli és üszögterh. követő embolia korai (12.hétig)
O0822	Vetélést, méhen kívüli és üszögterh. követő embolia középidős
O0831	Vetélést, méhen kívüli és üszögterh. követő shock korai (12.hétig)
O0832	Vetélést, méhen kívüli és üszögterh. követő shock középidős
O0841	Vetélést, méhen kívüli és üszögterh. követő veseelégt. korai(12.hétig)
O0842	Vetélést, méhen kívüli és üszögterh. követő veseelégt. középidős
O0851	Vetélést, méhen kívüli és üszögterh. követő anyagcserezav. korai
O0852	Vetélést, méhen kívüli és üszögterh. követő anyagcserezav. középidős
O11H0	Terhesség előtt ismert magasvérnyomás, ráakódott fehérjevizeléssel
O13H0	Terhességi magasvérnyomás szignifikáns fehérjevizelés nélkül
O1410	Súlyos praeclampsia
O2000	Fenyegető vetelés
O2080	Egyéb vérzés a terhesség első három hónapjában
O2230	Mélyvénás thrombosis a terhesség alatt
O2250	Agyi (sinus) thrombosis a terhesség alatt
O2300	A vese fertőzései terhességben
O2350	A nemi szervek fertőzései terhességben
O2400	Terhesség előtt fennálló, inzulin függő cukorbetegség (IDDM)
O2410	Terhesség előtt fennálló nem inzulin függő (NIDDM) cukorbetegség
O2420	Terhesség előtti, hiányos táplálkozással összefüggő cukorbetegség
O2430	Terhesség előtt fennálló, k.m.n. típusú cukorbetegség
O2440	Terhesség alatt jelentkező cukorbetegség (gestatiós diabetes) (GDM)
O2490	Terhességgel szövődött cukorbetegség, k.m.n.
O2660	Májbetegségek a terhesség alatt, szüléskor és a gyermekágyban
O4400	Elöl fekvő lepény, vérzés nélkül
O4410	Elöl fekvő lepény vérzéssel
O4600	Vérzés a szülés megindulása előtt, alvadászavarral
O4680	Egyéb vérzés a szülés megindulás előtt
O7100	Méhrepedés a szülés megindulása előtt
O7110	Méhrepedés a vajúdás alatt
O7230	Szülés utáni véralvadási zavarok
O7480	Az érzéstelenítés egyéb szövödményei a vajúdás és szülés alatt
O7500	Anyai distress a vajúdás és a szülés alatt
O7510	Shock a vajúdás és szülés alatt vagy után
O7530	Egyéb fertőzés a vajúdás alatt
O7531	Szívmegállás, agyi anoxia a vajúdás alatt
O85H0	Gyermekági láz [sepsis puerperalis]
O8710	Mélyvénás thrombosis a gyermekágyban
O8800	Légembolia szüléssel összefüggésben
O8810	Magzatvíz embolia
O8820	Thromboembolia szüléssel összefüggésben
O8830	Septicus embolisatio szüléssel összefüggésben
O8880	Egyéb, szülészeti embolia
O8881	Szülészeti zsírembolia
O9030	Cardiomyopathia a gyermekágyban
O9040	Akut veseelégtelenség szülés után
O9110	Emlőtályog szüléshez társulva
O9800	A terhességet, szülést és gyermekágyat komplikáló gümőkór

Q9810	A terhességet, szülést és gyermekágyat komplikáló syphilis
Q9840	A terhességet, szülést és gyermekágyat komplikáló vírushepatitis
Q9860	A terhességet, szülést és gyermekágyat komplikáló protozoon betegségek
Q9900	A terhességet, szülést és gyermekágyat komplikáló anaemia
Q9940	Terh.get-szülést-gy.ágyat kompl. keringési rendszeri betegségek
Q9950	Terhességet-szülést-gyermekágyat komplikáló légzőrendszeri betegségek
Q0500	Gerinchasadék a nyaki szakaszon, vízfejűséggel
Q0510	Gerinchasadék a mellkasi szakaszon, vízfejűséggel
Q0520	Gerinchasadék az ágyéki szakaszon, vízfejűséggel
Q0530	Gerinchasadék a keresztcsonti szakaszon, vízfejűséggel
Q0550	Gerinchasadék a nyaki szakaszon, vízfejűség nélkül
Q2000	Közös artériás törzs
Q2010	Kettős kiszájadzású jobb kamra
Q2030	Nagyartériák teljes transzpozíciója
Q2040	Egykamrájú szív
Q2050	Kóros pitvar-kamrai összeköttetés
Q2080	A szívüregek és összeköttetései egyéb veleszületett rendellenességei
Q2100	Kamrai sövényhiány
Q2120	Pitvar-kamrai sövényhiány
Q2130	Fallot-tetralógia
Q2180	A szívövények egyéb veleszületett rendellenességei
Q2200	A tüdőverőér billentyű atresiája
Q2210	A tüdőverőér billentyű veleszületett szűkülete
Q2230	A tüdőverőér billentyű egyéb veleszületett rendellenességei
Q2240	A háromhegyű billentyű veleszületett szűkülete
Q2250	Ebstein-anomalia
Q2300	Az aortabillentyű veleszületett szűkülete
Q2310	Az aortabillentyű veleszületett elégtelensége
Q2320	A kéthegyű billentyű veleszületett szűkülete
Q2330	A kéthegyű billentyű veleszületett elégtelensége
Q2340	Hypoplasiás bal szív-syndroma
Q2480	A szív egyéb meghatározott veleszületett rendellenességei
Q2510	Coarctatio aortae
Q2520	Az aorta veleszületett elzáródása
Q2530	Aortaszűkület
Q2540	Az aorta egyéb veleszületett rendellenességei
Q2550	A tüdőverőér atresiája
Q2560	A tüdőverőér szűkülete
Q2570	A tüdőverőér egyéb veleszületett rendellenességei
Q2580	A nagyartériák egyéb veleszületett rendellenességei
Q3300	Veleszületett cystás tüdő
Q3360	A tüdő hypo- és dysplasiája
S0200	A koponyaboltozat törése
S0210	A koponyaalap törése
S0270	A koponya és arccsontok többszörös törései
S0271	Koponyacsontok többszörös törései
S0272	Arccsontok többszörös törései
S0520	A szem repedése az intraocularis szövet prolapsusával, elvesztésével
S0530	A szem repedése az intraocularis szövet prolapsusa, elvesztése nélkül
S0540	A szemüreg áthatoló sérülése idegentesttel vagy anélkül
S0570	A szemgolyó kiszakadása
S0620	Az agy diffúz sérülése
S0660	Traumás subarachnoidealis vérzés
S0680	Egyéb koponyaúri sérülések
S0681	Traumás carotideo - cavernosus fistula
S1100	A géégét és légcsövet is érintő nyílt seb
S1110	A pajzsmirigyet is érintő nyílt seb
S1120	A garatot és nyaki nyelöksövet is érintő nyílt seb

S1210	A második nyakcsigolya törése
S1220	Egyéb megnevezett nyakcsigolya törése
S1270	A nyaki gerinc többszörös törése
S1330	A nyak többszörös ficama
S1410	A nyaki gerincvelő egyéb és k.m.n. sérülései
S1420	A nyaki gerinc ideggyökének sérülése
S1430	A karfonat sérülése
S1500	A nyaki ütőér sérülése
S1520	A vena jugularis externa sérülése
S1530	A vena jugularis interna sérülése
S2210	A háti csigolyák többszörös törése
S2220	A szegycsont törése
S2280	A csontos mellkas egyéb részeinek törése
S2410	A háti gerincvelő egyéb és k.m.n. sérülései
S2500	A mellkasi aorta sérülése
S2510	Az arteria subclavia és arteria anonyma sérülése
S2520	A vena cava superior sérülése
S2530	A vena anonyma és vena subclavia sérülése
S2540	A tüdőerek sérülése
S2570	Több mellkasi ér sérülése
S2580	Egyéb mellkasi ér sérülése
S2700	Traumás pneumothorax
S2720	Traumás haemo-pneumothorax
S2730	A tüdő egyéb sérülése
S2770	Mellkas szervek többszörös sérülései
S2780	Egyéb meghatározott mellkasi szervek sérülése
S2781	Krónikus mellúri haematoma
S3240	Az acetabulum törése
S3250	A szeméremcsont törése
S3410	Az ágyéki gerincvelő egyéb sérülése
S3420	Ágyéki és keresztváji ideggyök sérülése
S3440	A lumbosacralis plexus sérülése
S3500	A hasi aorta sérülése
S3510	A vena cava inferior sérülése
S3520	Az arteria coeliaca vagy mesenterica sérülése
S3530	A vena portae vagy vena lienalis sérülése
S3540	A vese ereinek sérülése
S3550	Az arteria iliacák sérülése
S3580	A has és medence egyéb ereinek sérülése
S3600	A lép sérülése
S3610	A máj vagy epehólyag sérülése
S3630	A gyomor sérülése
S3640	A vékonybél sérülése
S3650	A vastagbél sérülése
S3670	Több hasi szerv sérülése
S3680	A hasüreg egyéb szervének sérülése
S3720	A húgyhólyag sérülése
S3760	A méh sérülése
S3762	Terhes méh sérülése
S3763	Magzat sérülése
S3767	Placenta sérülése
S3780	Egyéb medencei szerv sérülése
S3960	A hasi és medencei szervek sérülése
S4800	A vállizület traumás amputációja
S4810	A felkar traumás amputációja
S5810	Az alkar traumás amputációja
S7200	A combnyak törése
S7210	Petrochanter törés

S7230	A combcsont testének törése
S7240	A combcsont distalis törése
S7500	Az art. femoralis sérülése
S7810	Csípő és térd közötti traumás csonkolás
S8210	A sípcsont proximális végének törése
S8220	A sípcsont (tibia) testének törése
S8230	A sípcsont (tibia) distalis végének törése
S8270	A lábszár többszörös törése
S8810	A lábszár traumás csonkolása
S9830	A láb egyéb részeinek traumás csonkolása
S9840	A láb traumás csonkolása szint meghatározása nélkül
T0480	Testtájékok egyéb kombinációban lévő összenyomatásos sérülései
T0520	Mindkét kar traumás amputációja [bármilyen szintben]
T0550	Mindkét lábszár traumás amputációja [bármilyen szintben]
T0930	A gerincvelő sérülése, k.m.n. szintben
T7800	Anaphylaxiás shock ártalmas táplálék miatt
T7820	Anaphylaxiás shock, m.n.o.
T7900	Légembolia (traumás)
T7910	Zsírembolia (traumás)
T7920	Traumás másodlagos és ismétlődő vérzés
T7940	Traumás shock
T7950	Traumás anuria
T7970	Traumás bőr alatti emphysema
T8050	Anaphylaxiás shock, serum okozta
T8720	Egyéb visszaültetett testrészek szövödményei

Jelmagyarázat:

JEL: Ha fődiagnózisként „†” jelű BNO került kódolásra, minden esetben kötelező annak valamelyik „\*” jelű párját „K” típusjelzéssel kódolni.

## II. A súlyos társult betegség fennállását igazoló intenzív beavatkozások listája

OENO kód	OENO megnevezés
87120	Intermittáló pozitív nyomású gépi lélegeztetés, endotracheális intubációval (ellátási napban)
87121	Intermittáló pozitív nyomású gépi lélegeztetés, JET technikával (ellátási napban)
87122	Nasalis CPAP (folyamatos poz. légúti nyomással végzett) lélegeztetés gyerekeknel (ellátási napban)
87126	Intermittáló pozitív nyomású lélegeztetés speciális arcmaszkon keresztül (Kivéve egyszerű CPAP)
89220	Intracranialis nyomás monitorizálás
89221	Intrathecalis nyomás monitorizálás
89222	Folyamatos O <sub>2</sub> saturatio mérés a v.juguláris int.bulbusában v. az a. pulmonalisban
8922A	Intracranialis nyomás folyamatos monitorizálása TCD-vel, PI regisztrációval
8922B	GCS vizsgálat
89223	Folyamatos invazív centrális vénás nyomásmérés
89444	Folyamatos invazív artériás nyomásmérés
89445	Folyamatos invazív nyomásmérés az artéria pulmonalisban Schwan-Ganz katéterrel
89446	Cardiac output folyamatos invazív monitorizálása
92250	Immunglobulin pótlás (1 egység = 20 ml) újszülöttek ellátása esetén
92253	Progresszív cerebralis laesio ellátása

Megjegyzés:

1. A II. pont szerinti táblázatban felsorolt OENO eljárások közül a 8922A és 8922B csak akkor fogadható el súlyos társult betegséget igazoló eljárásként, ha az ellátási eset súlyos társult betegség figyelembe vételével a R. 3. számú melléklete szerinti 01. főcsoportba tartozik, és e két eljárás alkalmazására legalább két ellátási napon keresztül egyidejűleg került sor.



2. A II. pont szerinti táblázatban felsorolt OENO eljárások közül a 92253 csak akkor fogadható el súlyos társult betegséget igazoló eljárásként, ha az ellátási eset a R. 3. számú melléklete szerinti 15. főcsoportba tartozik, teljesülnek a súlyos társult betegséggel történő besorolás feltételei, és kódolásra kerül „3”, „4” vagy „5”-ös típusjellel az alábbi BNO-k egyike:

BNO kód	BNO megnevezés
U9930	Infantil spinalis laesio (ISL)
U9940	Laesio cerebri non-progressiva
U9950	Laesio cerebri progressiva cum effusionem subduralis
U9960	Laesio cerebri progressiva cum neurodysphagiam
U9970	Laesio cerebri progressiva epilepsiamque
U9980	Laesio cerebri progressiva

3. A Kr. 14. melléklete szerinti „Adatlap osztályos ápolási esetről” mennyiség rovatában – kivéve az újszülöttek ellátása súlyos problémával esetet – legalább 2 ellátási nap beírásával kell igazolni, hogy az intenzív ellátás, illetve igazoló eljárás egy ellátási napot meghaladó időtartamban megtörtént.

4. A „92250 Immunglobulin pótlás (1 egység = 20 ml) újszülöttek ellátása esetén” igazoló eljárás alkalmazásakor a „súlyos problémával” besorolás egyik feltétele minimálisan 100 ml immunglobulin beadása. A kódolásnál 20 ml jelent 1 egységet, így 100 ml esetén a mennyiségi rovatba „5” egységet kell beírni.

## 7. melléklet a 10/2012. (II. 28.) NEFMI rendelethez

## Az újszülöttek első ellátását követő kórházi ellátások során használható fődiagnózisok

BNO KÓD	JEL	BNO MEGNEVEZÉS
H3510		Koraszülöttek ideghártya elváltozása
P0410		Az anya által szedett gyógyszerek miatt érintett magzat, újszülött
P0700		Extrém alacsony születési súly
P0710		Egyéb alacsony születési súly
P0711		Egyéb alacsony születési súly (1000-1499 g)
P0712		Egyéb alacsony születési súly (1500-1999 g)
P0713		Egyéb alacsony születési súly (2000-2499 g)
P0720		Extrém éretlenség
P0721		Extrém éretlenség, 28 betöltött hétnél (196 betöltött napnál) kevesebb gestációs idő
P0730		Egyéb koraszülött csecsemő
P0731		Egyéb koraszülött csecsemő, 29 betöltött hétnél (203 betöltött napnál) kevesebb gestációs idő
P0732		Egyéb koraszülött csecsemő, 30 betöltött hétnél (210 betöltött napnál) kevesebb gestációs idő
P0733		Egyéb koraszülött csecsemő, 31 betöltött hétnél (217 betöltött napnál) kevesebb gestációs idő
P0734		Egyéb koraszülött csecsemő, 32 betöltött hétnél (224 betöltött napnál) kevesebb gestációs idő
P0735		Egyéb koraszülött csecsemő, 33 betöltött hétnél (231 betöltött napnál) kevesebb gestációs idő
P0736		Egyéb koraszülött csecsemő, 34 betöltött hétnél (238 betöltött napnál) kevesebb gestációs idő
P0737		Egyéb koraszülött csecsemő, 35 betöltött hétnél (245 betöltött napnál) kevesebb gestációs idő
P0738		Egyéb koraszülött csecsemő, 36 betöltött hétnél (252 betöltött napnál) kevesebb gestációs idő
P0739		Egyéb koraszülött csecsemő, 37 betöltött hétnél (259 betöltött napnál) kevesebb gestációs idő
P1000		Subduralis vérzés szülési sérülés következtében
P1010		Agyvérzés szülési sérülés következtében
P1020		Agykamrai vérzés szülési sérülés következtében
P1030		Lágyburok alatti vérzés szülési sérülés következtében
P1040		Tentorium szakadás szülési sérülés következtében
P1080		Egyéb koponyán belüli sérülés-vérzés szülési sérülés következtében
P1090		Koponyán belüli sérülés-vérzés szülési sérülés következtében, k.m.n.
P1100		Agyoedema szülési sérülés miatt
P1110		Egyéb, szülési sérülés miatti agykárosodás
P1120		Szülési sérülés miatti agysérülés, k.m.n.
P1130		Az arcideg szülési sérülése
P1140		Egyéb agyidegek szülési sérülése
P1150		A gerinc és a gerincvelő szülési sérülése
P1190		A központi idegrendszer szülési sérülése, k.m.n.
P1280		A hajas fejbőr egyéb sérülései
P1300		A koponya törése szülési sérülés miatt
P1310		A koponya egyéb szülési sérülése
P1320		A combcsont szülési sérülése
P1330		Egyéb hosszú csöves csontok szülési sérülése
P1340		Kulcscsont törése szülési sérülés miatt
P1380		Egyéb csontok szülési sérülése
P1381		Szülési sérülés (Fractura ossis multiplex neonat.)
P1390		A csontok szülési sérülése, k.m.n.
P1400		Erb-típusú bénulás szülési sérülés miatt
P1410		Klumpke-típusú bénulás szülési sérülés miatt
P1420		A nervus phrenicus bénulása szülési sérülés miatt
P1430		A kari idegfonat egyéb szülési sérülései
P1480		A perifériás idegrendszer egyéb részeinek szülési sérülései
P1490		A perifériás idegrendszer szülési sérülései, k.m.n.
P1500		A máj szülési sérülése
P1510		A lép szülési sérülése
P1520		A m. sternocleidomastoideus sérülése szülési sérülés miatt
P1530		A szem szülési sérülése
P1531		Conjunctiva vérzés szülési sérülés miatt

P1532	Traumás glaucoma szülési sérülés miatt
P1540	Az arc szülési sérülése
P1550	A külső nemi szervek szülési sérülése
P1560	A bőralatti zsírszövet necrosis szülési sérülés miatt
P1580	Egyéb, meghatározott szülési sérülések
P2000	A szülés megindulása előtt észlelt méhen belüli hypoxia
P2010	Először a vajúdás és szülés alatt észlelt hypoxia
P2090	Intrauterin hypoxia, k.m.n.
P2100	Súlyos szülési asphyxia
P2110	Enyhe és közepes fokú szülési asphyxia
P2190	Szülési asphyxia, k.m.n.
P2200	Az újszülött respirációs distress szindrómája
P2280	Az újszülött egyéb légzéscsavarja
P2290	Az újszülött légzéscsavarja, k.m.n.
P2300	Vírus okozta veleszületett tüdőgyulladás
P2310	Chlamydia okozta veleszületett tüdőgyulladás
P2320	Staphylococcus okozta veleszületett tüdőgyulladás
P2330	B-csoportú streptococcus okozta veleszületett tüdőgyulladás
P2340	Escherichia coli okozta veleszületett tüdőgyulladás
P2350	Pseudomonas okozta veleszületett tüdőgyulladás
P2360	Egyéb baktériumok okozta veleszületett tüdőgyulladás
P2361	Congenitalis pneumonia - Haemophilus influenzae
P2362	Congenitalis pneumonia - Klebsiella pneumoniae
P2363	Congenitalis pneumonia - Mycoplasma
P2364	Congenitalis pneumonia - Streptococcus, egyéb
P2380	Egyéb kórokozók okozta veleszületett tüdőgyulladás
P2390	Veleszületett tüdőgyulladás, k.m.n.
P2400	Meconium aspiratio
P2410	Magzatvíz és nyák aspiratio
P2420	Vér aspiratiója újszülött korban
P2430	Tej és regurgitált táplálék aspiratiója újszülött korban
P2480	Egyéb újszülöttkori aspirációs szindrómák
P2490	Újszülöttkori aspirációs szindróma, k.m.n.
P2491	Aspirációs pneumonia újszülöttkorban
P2500	A perinatális időszakban kezdődött interstitialis emphysema
P2510	Újszülött korban keletkezett pneumothorax
P2520	Újszülött korban keletkezett pneumomediastinum
P2530	Újszülött korban keletkezett pneumopericardium
P2580	Egyéb újszülöttkori interstitialis emphysemával kapcs. állapotok
P2600	Újszülött korban keletkezett tracheo-bronchialis vérzés
P2610	Újszülött korban keletkezett súlyos tüdővérzés
P2680	Egyéb újszülött korban keletkezett tüdővérzések
P2690	Újszülöttkori tüdővérzés, k.m.n.
P2700	Wilson-Mikity szindróma
P2710	Újszülöttkori bronchopulmonalis dysplasia
P2780	Egyéb újszülöttkori krónikus tüdőbetegségek
P2790	Újszülöttkorban keletkező krónikus tüdőbetegség, k.m.n.
P2800	Elsődlegesen légtelen tüdő az újszülöttben
P2810	Egyéb és k.m.n. atelectasia az újszülöttben
P2820	Cyanoticus rohamok az újszülöttben
P2830	Az újszülött primer alvási apnoéja
P2840	Egyéb apnoe az újszülöttben
P2850	Az újszülött légzési elégtelensége
P2880	Egyéb jellegzetes légzési állapotok az újszülöttben
P2890	Légzési állapot az újszülöttben, k.m.n.
P2900	Szívelégtelenség az újszülöttben
P2910	Újszülöttkori arrhythmia
P2920	Az újszülött hypertóniája
P2930	Perzisztáló foetalis keringés

P2940	Átmeneti szívizom ischaemia az újszülöttn
P2980	Egyéb cardiovascularis rendellenességek az újszülött korban
P2990	Cardiovascularis rendellenesség az újszülött korban, k.m.n.
P3500	Veszületett rubeola syndroma
P3510	Veszületett cytomegalovirus fertőzés
P3520	Veszületett herpesvírus [herpes simplex] fertőzés
P3530	Veszületett vírushepatitis
P3580	Egyéb veszületett vírusbetegségek
P3590	Veszületett vírusbetegség, k.m.n.
P3600	B-csoportú streptococcus sepsis az újszülöttn
P3610	Más és k.m.n. streptococcusok okozta sepsis az újszülöttn
P3620	Staphylococcus aureus okozta sepsis az újszülöttn
P3630	Egyéb és k.m.n. staphylococcusok okozta sepsis az újszülöttn
P3640	Escherichia coli okozta sepsis az újszülöttn
P3650	Anaerobok okozta sepsis az újszülöttn
P3680	Egyéb bakteriális sepsis az újszülöttn
P3690	Újszülött bakteriális sepsise, k.m.n.
P3700	Veszületett gümőkór
P3710	Veszületett toxoplasmosis
P3720	Újszülöttkori (disszeminált) listeriosis
P3730	Veszületett Malaria falciparum fertőzés
P3740	Egyéb veszületett malaria
P3750	Újszülöttkori candida fertőzés
P3780	Egyéb meghatározott veszületett fertőző és parazitás betegségek
P3781	Congenitalis varicella
P3782	Congenitalis herpes infectio
P3790	Veszületett fertőző vagy parazitás betegség, k.m.n.
P38H0	Az újszülött omphalitis enyhe vérzéssel vagy anélkül
P3900	Újszülöttkori fertőző emlőgyulladás
P3910	Újszülöttkori kötőhártya- és könnytömlő-gyulladás
P3911	Conjunctivitis neonatorum - Chlamydia
P3912	Dacryocystitis neonatorum k.m.n.
P3920	A magzat intraamniális fertőzése m.n.o.
P3930	Az újszülött húgyúti fertőzése
P3940	A bőr újszülöttkori fertőzése
P3980	Egyéb meghatározott újszülöttkori specifikus fertőzések
P3990	Az újszülött korra jellemző fertőzés, k.m.n.
P5000	Magzati vérvesztés a vasa praeviából
P5010	Magzati vérvesztés a megrepedt köldökzsinóron át
P5020	Magzati vérvesztés a placentán át
P5030	Vérvesztés az ikertestvérbe (foeto-foetalis)
P5040	Vérvesztés az anyai keringésbe
P5050	Magzati vérvesztés az ikertestvér elvágott köldökzsinórján keresztül
P5080	Egyéb magzati vérvesztés
P5090	Magzati vérvesztés, k.m.n.
P5100	Masszív vérzés az újszülött köldökzsinórjából
P5180	Az újszülött egyéb köldökzsinór-vérzése
P5190	Az újszülött köldökzsinór-vérzése, k.m.n.
P5200	I. fokú nem traumás agykamrai vérzés a magzatban és az újszülöttn
P5210	II. fokú nem traumás agykamrai vérzés a magzatban és az újszülöttn
P5220	III. fokú nem traumás agykamrai vérzés a magzatban és az újszülöttn
P5230	K.m.n. nem-traumás agykamrai vérzés a magzatban és az újszülöttn
P5240	Agyállományi vérzés (nem traumás) a magzatban és az újszülöttn
P5250	Subarachnoideális vérzés (nem traumás) a magzatban és az újszülöttn
P5260	Kisagyi és hátsó scala vérzés (nem traumás) a magzatban, újszülöttn
P5280	Egyéb intracranialis vérzés (nem traumás) a magzatban, újszülöttn
P5290	Intracranialis, nem traumás vérzés a magzatban és újszülöttn, k.m.n.
P53H0	A magzat és az újszülött vérékenysége
P5400	Újszülöttkori vérhányás

P5410	Újszülöttkori melaena
P5420	Újszülöttkori végbél vérzés
P5430	Egyéb újszülöttkori gyomor-bél vérzés
P5440	Újszülöttkori mellékvese vérzés
P5450	Újszülöttkori bőrvérzés
P5460	Újszülöttkori vaginalis vérzés
P5480	Egyéb, meghatározott újszülöttkori vérzések
P5500	A magzat és az újszülött Rh-isoimmunizációja
P5510	A magzat és az újszülött ABO isoimmunizációja
P5600	Hydrops foetalis isoimmunizatio következtében
P5690	Hydrops foetalis egyéb és k.m.n. haemolyticus betegség következtében
P5700	Magicterus isoimmunizatio következtében
P5780	Egyéb, meghatározott magicterus
P5790	Magicterus, k.m.n.
P5800	Újszülöttkori sárgaság a bőr zúzódása miatt
P5810	Újszülöttkori sárgaság vérzés miatt
P5820	Újszülöttkori sárgaság fertőzés miatt
P5830	Újszülöttkori sárgaság polycythaemia miatt
P5840	Az anyából átjutott vagy az újszülött gyógyszerei okozta sárgaság
P5850	Újszülöttkori sárgaság a lenyelt anyai vér miatt
P5880	Újszülöttkori sárgaság egyéb, meghatározott excesszív haemolysis miatt
P5900	Koraszüléssel társult újszülöttkori sárgaság
P5910	Epebesűrűsödés (inspissatiós) syndroma
P5920	Újszülöttkori sárgaság egyéb és k.m.n. eredetű májsejtkárosodástól
P5930	Anyatej-inhibitor okozta újszülöttkori sárgaság
P5980	Újszülöttkori sárgaság egyéb meghatározott okok miatt
P60H0	Disszeminált intravasculáris coagulatio a magzatban és az újszülöttben
P6100	Átmeneti újszülöttkori thrombocytopenia
P6110	Újszülöttkori polycythaemia
P6120	Koraszülött anaemiája
P6130	Veleszületett anaemia magzati vérvesztés miatt
P6140	Egyéb veleszületett anaemiák, m.n.o.
P6150	Átmeneti újszülöttkori neutropenia
P6160	Egyéb átmeneti újszülöttkori véralvadási zavarok
P6180	Egyéb meghatározott perinatális haematologiai rendellenességek
P6190	Perinatális haematologiai rendellenesség, k.m.n.
P7000	Gestációs diabeteses anya gyermekének syndromája
P7010	Cukorbeteg anya gyermekének syndromája
P7020	Újszülöttkori diabetes mellitus
P7030	Iatrogen újszülöttkori hypoglycaemia
P7040	Egyéb újszülöttkori hypoglycaemia
P7080	Magzat, újszülött szénhidrát anyagcseréjének egyéb átmeneti rendell.
P7090	Magzat, újszülött szénhidrát anyagcseréjének átmeneti rendell., k.m.n.
P7100	Tehéntej hypocalcaemia újszülöttben
P7110	Egyéb újszülöttkori hypocalcaemia
P7120	Újszülöttkori hypomagnesaemia
P7130	Újszülöttkori tetania calcium- vagy magnézium-hiány nélkül
P7140	Átmeneti újszülöttkori hypoparathyreosis
P7180	A calcium-magnézium anyagcsere egyéb átmeneti újszülöttkori rendell.
P7200	Újszülöttkori struma, m.n.o.
P7210	Átmeneti újszülöttkori hyperthyreosis
P7220	A pajzsmirigyműködés egyéb átmeneti újszülöttkori rendell. m.n.o.
P7280	Egyéb meghatározott átmeneti újszülöttkori endocrín rendellenességek
P7281	Neonatalis transitoricus hypoparathyreosis
P7400	Újszülöttek késői metabolikus acidosisa
P7410	Az újszülött dehydratioja
P7420	Az újszülött nátriumháztartásának zavarai
P7430	Az újszülött káliumháztartásának zavarai
P7440	Az újszülött egyéb átmeneti elektrolit-zavarai

P7450	Az újszülött átmeneti tyrosinaemiája
P7480	Egyéb átmeneti anyagcsere zavarok az újszülöttben
P7600	Meconium "dugó" syndroma
P7610	Az újszülött átmeneti bélelzáródása
P7620	Tejbesűrűsödés (inspissatio) okozta bélelzáródás
P7680	Egyéb meghatározott bélelzáródás az újszülöttben
P7690	Újszülöttkori bélelzáródás, k.m.n.
P77H0	Enterocolitis necrotisans a magzatban és az újszülöttben
P7800	Újszülöttkori bélátfúródás
P7810	Egyéb újszülöttkori hashártyagyulladás
P7820	Újszülöttkori vérhányás és vérszékelés a lenyelt anyai vér miatt
P7830	Nem fertőzések eredetű újszülöttkori hasmenés
P7880	Egyéb meghatározott emésztőszervi rendellenességek, k.m.n.
P8000	Hidegártalom syndroma
P8080	Egyéb hypothermia az újszülöttben
P8090	Az újszülött hypothermiája, k.m.n.
P8100	Az újszülött környezeti okú túlmelegedése
P8180	Az újszülött hőszabályozásának egyéb meghatározott zavarai
P8190	Az újszülött hőszabályozásának zavarai, k.m.n.
P8300	Sclerema neonatorum
P8310	Újszülöttkori erythema toxicum
P8320	Nem haemolyticus betegség okozta hydrops foetalis
P8330	A magzat, újszülött jellegzetes egyéb és nem meghatározott oedemája
P8350	Veleszületett hydrocele
P8360	Újszülött köldökpolypusa
P8380	A kültakaró egyéb meghat., a magzatra-újszülöltre jellemző állapotai
P90H0	Újszülöttkori görcsök
P9100	Újszülöttkori agyi ischaemia
P9110	Újszülött szerzett periventricularis cystái
P9120	Újszülöttkori agylágyulás
P9130	Az újszülött cerebralis ingerlékenysége
P9140	Újszülöttkori cerebralis depressio
P9150	Újszülöttkori coma
P9180	Az újszülött agyi állapotának egyéb meghatározott zavarai
P9190	Az újszülött agyi állapotának zavara, k.m.n.
P9200	Újszülöttkori hányás
P9210	Újszülöttkori regurgitatio és felöklendezés
P9230	Az újszülött alultáplálása
P9250	Az újszülött szopási nehézsége
P9280	Az újszülött egyéb táplálási problémái
P93H0	Reakciók és mérgeзések a magzatnak és az újszülöttnak adott szerekтől
P9400	Átmeneti újszülöttkori myasthenia gravis
P9410	Veleszületett fokozott izomtónus
P9420	Veleszületett csökkent izomtónus
P9480	Az újszülött izomtónusának egyéb rendellenességei
P9490	Az újszülött izomtónusának rendellenessége, k.m.n.
P9600	Veleszületett veseelégtelenség
P9610	Anyai kábítószer-fogyasztás miatt fellépő újszülötti elvonási tünetek
P9620	Az újszülött kezelésére alkalm. szerekтől kialakuló elvonási tünetek
P9630	Az újszülött tág koponyavarratai
P9640	A terhesség befejeződése, magzat és újszülött
Q0000	Agyvelőhiány
Q0010	Koponya- és gerinchasadék
Q0020	Kisagyhiány
Q0100	Frontális agyvelősérv
Q0110	Nasofrontalis agyvelősérv
Q0120	Tarkótáji agyvelősérv
Q0180	Egyéb helyen lévő agyvelősérv
Q0190	Agyvelősérv, k.m.n.

Q02H0	Kisfejtőség
Q0300	A Sylvius-csatorna rendellenességei
Q0310	A Magendie- és Luschka-nyílás atresiaja
Q0380	Egyéb veleszületett agyvelősérv
Q0390	Veleszületett vízfejűség, k.m.n.
Q0400	A kérgestest veleszületett rendellenességei
Q0410	A szaglókaréj hiánya
Q0420	Előagyhiány
Q0430	Az agyvelőállomány csökkenésével járó egyéb állapotok
Q0440	Dysplasia septo-optica
Q0450	Megalencephalia
Q0460	Veleszületett agyi cysták
Q0480	Az agy egyéb meghatározott veleszületett rendellenességei
Q0500	Gerinchasadék a nyaki szakaszon, vízfejűséggel
Q0510	Gerinchasadék a mellkasi szakaszon, vízfejűséggel
Q0520	Gerinchasadék az ágyéki szakaszon, vízfejűséggel
Q0530	Gerinchasadék a keresztcsonti szakaszon, vízfejűséggel
Q0540	K.m.n. gerinchasadék vízfejűséggel
Q0550	Gerinchasadék a nyaki szakaszon, vízfejűség nélkül
Q0560	Gerinchasadék a mellkasi szakaszon, vízfejűség nélkül
Q0570	Gerinchasadék az ágyéki szakaszon, vízfejűség nélkül
Q0580	Gerinchasadék a keresztcsonti szakaszon vízfejűség nélkül
Q0590	Gerinchasadék, k.m.n.
Q0600	Gerincvelőhiány
Q0610	Gerincvelő hypoplasia és dysplasia
Q0620	A gerincvelő hasadéka (diastematomyelia)
Q0630	A cauda equina egyéb veleszületett rendellenességei
Q0640	Hydromyelia
Q0680	A gerincvelő egyéb meghatározott veleszületett rendellenességei
Q0700	Arnold-Chiari syndroma
Q0780	Az idegrendszer egyéb meghatározott veleszületett fejlődési rendell.
Q0790	Az idegrendszer k.m.n. veleszületett rendellenességei
Q1000	Veleszületett ptosis
Q1010	Veleszületett szemhéjkifordulás
Q1020	Veleszületett szemhéjbefordulás
Q1030	A szemhéj egyéb veleszületett rendellenességei
Q1040	A könnyszervek hiánya, agenesise
Q1050	A könnycsatorna veleszületett elzáródása és szűkülete
Q1060	A könnyszervek egyéb veleszületett rendellenességei
Q1070	A szemüreg veleszületett rendellenességei
Q1100	Tömlős szemgolyó
Q1110	Egyéb eredetű szemhiány
Q1120	Kisszeműség
Q1130	Nagyszeműség
Q1200	Veleszületett szürkehályog
Q1210	A szemlencse veleszületett helyzeti rendellenessége
Q1220	Szemlencse coloboma
Q1230	Veleszületett szemlencsehiány
Q1240	Golyóalakú szemlencse
Q1280	A szemlencse egyéb veleszületett rendellenességei
Q1290	A szemlencse veleszületett rendellenessége, k.m.n.
Q1300	Szívárványhártya-coloboma
Q1310	Szívárványhártya hiány
Q1320	A szívárványhártya egyéb veleszületett rendellenességei
Q1330	Veleszületett szaruhártya homály
Q1340	A szaruhártya egyéb veleszületett rendellenességei
Q1350	Kék színű ínhártya
Q1380	A szem elülső szegmentjének egyéb veleszületett rendellenességei
Q1390	A szem elülső szegmentjének veleszületett rendellenessége, k.m.n.

Q1400	Az üvegtest veleszületett rendellenességei
Q1410	Az ideghártya veleszületett rendellenességei
Q1420	A látóidegfő veleszületett rendellenességei
Q1430	Az érhártya veleszületett rendellenessége
Q1480	A szem hátsó szegmentjének egyéb veleszületett rendellenességei
Q1500	Veleszületett zöldhályog (glaucoma congenita)
Q1580	A szem egyéb meghatározott rendellenességei
Q1600	A fülkagyló veleszületett hiánya
Q1610	A külső hallójárat veleszületett hiánya, elzáródása, szűkülete
Q1620	Az Eustach-kürt hiánya
Q1630	A hallócsontok veleszületett rendellenessége
Q1640	A középfül egyéb veleszületett rendellenességei
Q1650	A belsőfül veleszületett rendellenessége
Q1700	Járolékos fül
Q1780	A fül egyéb meghatározott veleszületett rendellenességei
Q1800	Kopolyúív eredetű üreg, sipoly, tömlő
Q1810	Fül előtti üreg és tömlő
Q1820	A kopolyúív egyéb rendellenességei
Q1830	Nyaki kúszóhártya
Q1880	Az arc és nyak egyéb meghatározott veleszületett rendellenességei
Q2000	Közös artériás törzs
Q2010	Kettős kiszáradású jobb kamra
Q2020	Kettős kiszáradású bal kamra
Q2030	Nagyartériák teljes transzpozíciója
Q2040	Egykamrájú szív
Q2050	Kóros pitvar-kamrai összeköttetés
Q2060	A pitvari fülcsék isomerismusa
Q2080	A szívüregek és összeköttetések egyéb veleszületett rendellenességei
Q2100	Kamrai sövényhiány
Q2110	Pitvari sövényhiány
Q2120	Pitvar-kamrai sövényhiány
Q2130	Fallot-tetralógia
Q2140	Aortopulmonalis septumdefectus
Q2180	A szívsvények egyéb veleszületett rendellenességei
Q2190	A szívsvény veleszületett rendellenessége, k.m.n.
Q2200	A tüdőverőér billentyű atresziája
Q2210	A tüdőverőér billentyű veleszületett szűkülete
Q2220	A tüdőverőér billentyű veleszületett elégtelensége
Q2230	A tüdőverőér billentyű egyéb veleszületett rendellenességei
Q2240	A háromhegyű billentyű veleszületett szűkülete
Q2250	Ebstein-anómia
Q2260	Hypoplasiás jobb szív-syndroma
Q2280	A háromhegyű billentyű egyéb veleszületett rendellenességei
Q2290	A háromhegyű billentyű veleszületett rendellenessége, k.m.n.
Q2300	Az aortabillentyű veleszületett szűkülete
Q2310	Az aortabillentyű veleszületett elégtelensége
Q2320	A kéthegyű billentyű veleszületett szűkülete
Q2330	A kéthegyű billentyű veleszületett elégtelensége
Q2340	Hypoplasiás bal szív-syndroma
Q2380	Az aorta- és kéthegyű billentyűk egyéb veleszületett rendellenességei
Q2390	Az aorta- és kéthegyű billentyűk veleszületett rendellenessége, k.m.n.
Q2400	Dextrocardia
Q2410	Levocardia
Q2420	Hárompitvarú szív
Q2430	A tüdőverőér infundibularis szűkülete
Q2440	Veleszületett subaorticus szűkület
Q2450	A koszorúterek rendellenessége
Q2460	Veleszületett pitvar-kamrai block
Q2480	A szív egyéb meghatározott veleszületett rendellenességei



Q2490	A szív veleszületett rendellenessége, k.m.n.
Q2500	Nyitott ductus arteriosus
Q2510	Coarctatio aortae
Q2520	Az aorta veleszületett elzáródása
Q2530	Aortaszűkület
Q2540	Az aorta egyéb veleszületett rendellenességei
Q2550	A tüdőverőér atresziája
Q2560	A tüdőverőér szűkülete
Q2570	A tüdőverőér egyéb veleszületett rendellenességei
Q2580	A nagyartériák egyéb veleszületett rendellenességei
Q2590	A nagyartériák veleszületett rendellenessége, k.m.n.
Q2600	A fő gyűjtőér veleszületett szűkülete
Q2610	Perzisztáló bal véna cava superior
Q2620	A tüdővénák teljes transpozíciója
Q2630	A tüdővénák részleges transpozíciója
Q2640	A tüdővisszér beszájadásának k.m.n. rendellenessége
Q2650	A vena portae rendellenes beszájadása
Q2660	Sipoly a v. portae és májarteria között
Q2680	A nagyvénák egyéb veleszületett rendellenességei
Q2700	A köldökverőér hiánya vagy hypoplasziája
Q2710	A vesearteria veleszületett szűkülete
Q2720	A vesearteria egyéb veleszületett rendellenességei
Q2730	Perifériás arterio-venosus rendellenesség
Q2740	Veleszületett visszértágulat
Q2741	Veleszületett visszértágulat a közp. idegrends.-ben és/vagy burkaiban
Q2780	A perifériás érrendszer egyéb meghatározott veleszületett rendell.
Q2790	A perifériás érrendszer veleszületett rendellenessége, k.m.n.
Q2800	A prae cerebrális erek arteriovenosus rendellenessége
Q2810	A prae cerebrális erek egyéb rendellenességei
Q2811	A prae cerebrális erek arteriovenosus rendellenessége a fej-nyak régióban
Q2812	A prae cerebrális erek veleszületett vénás angiómája a fej-nyak régióban
Q2820	Az agyi erek arterio-venosus rendellenessége
Q2821	Az agyi erek nem vérzett arteriovenosus rendellenessége - hemispheriális
Q2822	Az agyi erek nem vérzett arteriovenosus rendellenessége - axiális supratentoriális
Q2823	Az agyi erek nem vérzett arteriovenosus rendellenessége - infratentoriális
Q2824	A keményburok arteriovenosus fistulája
Q2830	Az agyi erek egyéb rendellenességei
Q2880	A keringési szervrendszer egyéb meghatározott veleszületett rendell.
Q2881	A közp. idegrends. ereinek veleszületett aneurysmája
Q2882	A gerinc ereinek nem vérzett arteriovenosus rendellenessége - cervicalis
Q2883	A gerinc ereinek nem vérzett arteriovenosus rendellenessége - thoracalis
Q2884	A gerinc ereinek nem vérzett arteriovenosus rendellenessége - lumbosacralis
Q2890	A keringési szervrendszer veleszületett rendellenessége, k.m.n.
Q2891	A közp. idegrends. és/vagy burkainak veleszületett ér rendell., k.m.n
Q3000	Choana elzáródás
Q3010	Az orr hiánya vagy csökkent fejlettsége
Q3020	Repedt, bevágott, hasadt orr
Q3030	Veleszületett perforált orrsövény
Q3080	Az orr egyéb veleszületett rendellenességei
Q3100	Gégehártya
Q3110	Veleszületett subglotticus szűkület
Q3120	A gége csökkent fejlettsége
Q3130	Gégesérv (laryngocele)
Q3140	Veleszületett (gége eredetű) stridor
Q3180	A gége egyéb veleszületett rendellenességei
Q3190	A gége veleszületett rendellenessége, k.m.n.
Q3200	A légcső falának veleszületett lágyulása
Q3210	A légcső egyéb veleszületett rendellenességei
Q3220	Veleszületett hörgőlágyulás

Q3230		Velesztetett hörgőszűkület
Q3240		A hörgő egyéb velesztetett rendellenességei
Q3300		Velesztetett cystás tüdő
Q3310		Járulékos tüdőlebeny
Q3320		A tüdő sequestrációja
Q3330		A tüdő hiánya (agenesise)
Q3340		Velesztetett hörgőtágulat
Q3350		Ectopiás szövet a tüdőben
Q3360		A tüdő hypo- és dysplasiája
Q3380		A tüdő egyéb velesztetett rendellenességei
Q3400		Mellhártya-rendellenesség
Q3410		Velesztetett mediastinalis cysta
Q3480		A légzőrendszer egyéb meghatározott velesztetett rendellenességei
Q3490		A légzőrendszer velesztetett rendellenessége, k.m.n.
Q3500		A keményszájpad kétoldali hasadéka
Q3510		A keményszájpad egyoldali hasadéka
Q3520		A lágyzájpad kétoldali hasadéka
Q3530		A lágyzájpad egyoldali hasadéka
Q3540		A lány- és keményszájpad együttes kétoldali hasadéka
Q3550		A lány- és keményszájpad együttes egyoldali hasadéka
Q3560		Szájpadhasadék, középvonali
Q3570		Hasadt nyelvcsap
Q3580		Szájpadhasadék, kétoldali, k.m.n.
Q3590		Szájpadhasadék, egyoldali, k.m.n.
Q3600		Ajakhasadék, kétoldali
Q3610		Ajakhasadék, középvonali
Q3690		Ajakhasadék, egyoldali
Q3700		Keményszájpad- ajakhasadék, kétoldali
Q3710		Keményszájpad- ajakhasadék, egyoldali
Q3720		Lágyszájpad- ajakhasadék, kétoldali
Q3730		Lágyszájpad- ajakhasadék, egyoldali
Q3740		Keményszájpad-, lágyszájpad- és ajakhasadék, kétoldali
Q3750		Keményszájpad-, lágyszájpad- és ajakhasadék, egyoldali
Q3780		Szájpad-ajakhasadék, kétoldali, k.m.n.
Q3790		Szájpad-ajakhasadék, egyoldali, k.m.n.
Q3800		Az ajak m.n.o. velesztetett rendellenességei
Q3810		Ankyloglossia
Q3820		Nagynyelvűség (macro glossia)
Q3830		A nyelv egyéb velesztetett rendellenességei
Q3840		A nyálmirigyek és vezetékük velesztetett rendellenességei
Q3850		A szájpad m.n.o. velesztetett rendellenességei
Q3860		A száj egyéb velesztetett rendellenességei
Q3870		Garat-tasak
Q3880		A garat egyéb velesztetett rendellenességei
Q3900		A nyelőcső atresia sipoly nélkül
Q3910		A nyelőcső atresia légső-nyelőcső sipollyal
Q3920		Velesztetett légső-nyelőcső sipoly atresia nélkül
Q3930		Velesztetett nyelőcsőszűkület, strictura
Q3940		Nyelőcső-hártya
Q3950		Velesztetett nyelőcsőtágulat
Q3960		Nyelőcső-gurdély
Q3980		A nyelőcső egyéb velesztetett rendellenességei
Q4000		Velesztetett, hypertrophiás pylorus szűkület
Q4010		Velesztetett hiatus-hernia
Q4020		A gyomor egyéb meghatározott velesztetett rendellenességei
Q4080		Tápcsatorna felső szakasza egyéb, meghatározott velesztetett rendell.
Q4100		A patkóbél velesztetett hiánya, elzáródása, szűkülete
Q4110		Az éhbél velesztetett hiánya, elzáródása, szűkülete
Q4120		A csípőbél velesztetett hiánya, elzáródása, szűkülete

Q4180	Vékonybél egyéb meghat.részeinek veleszül. hiánya-elzáródása-szükülete
Q4190	Vékonybél k.m.n. szakaszának veleszületett hiánya-elzáródása-szükülete
Q4200	A végbél veleszületett hiánya, elzáródása, szükülete, sipollyal
Q4210	A végbél veleszületett hiánya, elzáródása, szükülete sipoly nélkül
Q4220	A végbélnyílás veleszületett hiánya, elzáródása, szükülete, sipollyal
Q4230	A végbélnyílás veleszül. hiánya-elzáródása-szükülete, sipoly nélkül
Q4280	A vastagbél egyéb szakaszainak veleszül. hiánya-elzáródása-szükülete
Q4290	A vastagbél k.m.n. szakaszának veleszül. hiánya-elzáródása-szükülete
Q4300	Meckel-gurdély
Q4310	Hirschsprung-féle betegség
Q4320	A vastagbél egyéb veleszületett működési rendellenességei
Q4330	A bél veleszületett fixatiós rendellenességei
Q4340	Bél-kettőzöttség
Q4350	Ectopiás végbélnyílás
Q4360	A végbél, végbélnyílás veleszületett sipolya
Q4370	Perzisztáló cloaca
Q4380	A belek egyéb, meghatározott veleszületett rendellenességei
Q4390	A belek veleszületett rendellenessége, k.m.n.
Q4400	Epehólyag agenesia, aplasia és hypoplasia
Q4410	Az epehólyag egyéb veleszületett rendellenességei
Q4420	Az epeutak elzáródása
Q4430	Az epeutak veleszületett szükülete és stricturája
Q4440	Közös epevezeték (choledochus) cysta
Q4450	Az epeutak egyéb veleszületett rendellenességei
Q4460	Tömlős májbetegség
Q4470	A máj egyéb veleszületett rendellenességei
Q4500	A hasnyálmirigy agenesise, aplasiája és hypoplasiája
Q4510	Pancreas annulare
Q4520	Veleszületett hasnyálmirigy-cysta
Q4530	A hasnyálmirigy és vezetékének egyéb veleszületett rendellenességei
Q4580	Az emésztőrendszer egyéb meghatározott veleszületett rendellenességei
Q5000	A petefészek veleszületett hiánya
Q5010	Petefészek-tömlő (fejlődési rendellenességként)
Q5020	Veleszületett petefészek-csavarodás
Q5030	A petefészek egyéb veleszületett rendellenességei
Q5040	A petevezeték embrionális tömlője
Q5050	A széles szalag (lig. latum) embrionális tömlője
Q5060	A petevezeték és lig. latum egyéb veleszületett rendellenességei
Q5100	A méh agenesise, aplasiája
Q5110	Kettős méh, a méhnyak és hüvely kettőzöttségével
Q5120	A méh egyéb kettőzöttsége
Q5130	Kétszarvú méh
Q5140	Egyszarvú méh
Q5150	A méhnyak agenesise és aplasiája
Q5160	A méhnyak embrionális tömlője
Q5170	Veleszületett utero-entero-urinaris sipoly
Q5180	A méh és méhnyak egyéb veleszületett rendellenességei
Q5200	A hüvely veleszületett hiánya
Q5210	Kettőzött hüvely
Q5220	Veleszületett végbél-hüvely sipoly
Q5230	Imperforált szűzhártya
Q5240	A hüvely egyéb veleszületett rendellenességei
Q5250	A szeméremajkak összenövése
Q5260	A csikló veleszületett rendellenessége
Q5270	A szeméremtest egyéb veleszületett rendellenességei
Q5280	A női nemi szervek egyéb megjelölt veleszületett rendellenességei
Q5300	Ectopiás here
Q5310	Nem descendált here, egyoldali
Q5320	Nem descendált here, kétoldali

Q5400	Hypospadiasis a makkon
Q5410	Hypospadiasis a penisen
Q5420	Hypospadiasis a penisen és herezacskón
Q5430	Hypospadiasis a gáton
Q5440	Veeszületett erectio
Q5480	Egyéb hypospadiasis
Q5500	A here hiánya és aplasiája
Q5510	A here és herezacskó hypoplasiája
Q5520	A here és herezacskó egyéb veeszületett rendellenességei
Q5530	Az ondóvezeték atresiája
Q5540	Az ondóvezeték-hólyag-mellékhere-prostata egyéb veeszületett rendell.
Q5550	A hímvessző veeszületett hiánya és aplasiája
Q5560	A hímvessző egyéb veeszületett rendellenességei
Q5580	A hím ivarszervek egyéb veeszületett rendellenességei
Q5600	Hermaphroditismus m.n.o.
Q5610	Hím pseudohermaphroditismus m.n.o.
Q5620	Női pseudohermaphroditismus m.n.o.
Q5630	Pseudohermaphroditismus, k.m.n.
Q5640	Bizonytalan neműség, k.m.n.
Q6000	A vese egyoldali agenesise
Q6010	Mindkét vese agenesise
Q6020	A vese agenesise, k.m.n.
Q6030	Az egyik vese hypoplasiája
Q6040	Mindkét vese hypoplasiája
Q6050	Vesehypoplasia, k.m.n.
Q6060	Potter-syndroma
Q6100	Veeszületett solitaer vesecysta
Q6110	Polycystás vese, gyermekkori típus
Q6120	Polycystás vese, felnőttkori típus
Q6130	Polycystás vese, k.m.n.
Q6140	Vese-dysplasia
Q6150	Medullaris cystás vese
Q6180	Egyéb cystás vesebetegségek
Q6200	Veeszületett zsákvese (hydronephrosis)
Q6210	A húgyvezeték atresiája és szűkülete
Q6220	Veeszületett megaloureter
Q6230	A vesemedence és húgyvezeték egyéb, elzáródással járó rendellenességei
Q6240	A húgyvezeték agenesise
Q6250	Kettős húgyvezeték
Q6260	A húgyvezeték rendellenes helyzete
Q6270	Veeszületett vesico-uretero-renal reflux
Q6280	A húgyvezeték egyéb veeszületett rendellenességei
Q6300	Járulékos vese
Q6310	Lebenyezett, összeolvadt és patkó vese
Q6320	Ectopiás vese
Q6330	Hyperplasiás és óriás vese
Q6380	A vese egyéb meghatározott veeszületett rendellenességei
Q6400	Epispadiasis
Q6410	A húgyhólyag extrophiája
Q6420	Veeszületett hátsó húgycső billentyűk
Q6430	A hólyagnyak és húgycső egyéb atresiája és szűkülete
Q6440	Urachus rendellenesség
Q6450	A hólyag és húgycső veeszületett hiánya
Q6460	Veeszületett hólyagdiverticulum
Q6470	A hólyag és húgycső egyéb veeszületett rendellenességei
Q6480	A húgyrendszer egyéb meghatározott veeszületett rendellenességei
Q6500	A csípő veeszületett egyoldali dislocatiója
Q6510	A csípő veeszületett kétoldali dislocatiója
Q6520	A csípő veeszületett k.m.n. dislocatiója

Q6530	A csípő veleszületett egyoldali sublaxatiója
Q6540	A csípő veleszületett kétoldali sublaxatiója
Q6550	A csípő veleszületett k.m.n. sublaxatiója
Q6560	Instabil csípő
Q6580	A csípő egyéb veleszületett deformitásai
Q6600	Dongaláb (pes equinovarus)
Q6610	Pes calcaneovarus
Q6750	A gerinc veleszületett deformitása
Q6760	Pectus excavatum
Q6770	Pectus carinatum
Q6780	A mellkas egyéb veleszületett deformitásai
Q6800	A fejbiccentő izom veleszületett deformitása
Q7100	A felső végtag(-ok) veleszületett teljes hiánya
Q7110	A felkar és alkar veleszületett hiánya, a kéz meglétével
Q7120	Mindkét alkar és kéz veleszületett hiánya
Q7130	Kéz és ujj(-ak) veleszületett hiánya
Q7140	Az orsócsont megrövidülése
Q7150	A singcsont megrövidülése
Q7160	Rákolló-kéz
Q7180	A felső végtag(-ok) egyéb redukciós defektusai
Q7200	Az alsó végtag(-ok) veleszületett teljes hiánya
Q7210	A comb és lábszár veleszületett hiánya, a lábfej meglétével
Q7220	Mindkét lábszár és láb veleszületett hiánya
Q7230	A láb és lábujj(-ak) veleszületett hiánya
Q7240	A combcsont megrövidülése
Q7250	A sípcsont megrövidülése
Q7260	A szárkapocs megrövidülése
Q7270	Hasadt láb
Q7280	Az alsó végtag(-ok) egyéb redukciós defektusai
Q7290	Az alsó végtag redukciós defektusa, k.m.n.
Q7300	Nem meghatározott végtag(-ok) veleszületett hiánya
Q7310	Nem meghatározott végtag(-ok) proximális végének hiánya
Q7380	Nem meghatározott végtag(-ok) egyéb redukciós defektusai
Q7400	A felső végtagok és vállöv egyéb veleszületett rendellenességei
Q7410	A térd veleszületett rendellenessége
Q7420	Az alsó végtag(-ok) és medenceöv egyéb veleszületett rendellenességei
Q7430	Arthrogryposis multiplex congenita
Q7480	Egyéb meghatározott veleszületett végtagrendellenességek
Q7500	Koponyavarratok veleszületett elcsontosodása (craniosynostosis)
Q7510	Dysostosis craniofacialis
Q7520	Hypertelorismus
Q7530	Nagyfejűség (macrocephalia)
Q7540	Dysostosis mandibulofacialis
Q7550	Dysostosis oculomandibularis
Q7580	Az agy- és arckoponyacsontok egyéb meghatározott veleszületett rendell.
Q7600	Rejtett gerinchasadék (spina bifida occulta)
Q7610	Klippel-Feil syndroma
Q7620	Veleszületett csigolyacsuszamlás (spondylolisthesis)
Q7630	Veleszületett scoliosis veleszületett csontrendellenesség miatt
Q7640	A gerincoszlop egyéb veleszületett, scoliosissal nem társuló rendell.
Q7650	Nyaki borda
Q7660	A bordák egyéb veleszületett rendellenességei
Q7670	A szegycsont veleszületett rendellenességei
Q7680	A csontos mellkas egyéb veleszületett rendellenességei
Q7700	A porcfejlődés hiánya (achondrogenesis)
Q7710	Thanatophoricus rövid alkat
Q7720	Rövid borda syndroma
Q7730	Chondrodysplasia punctata
Q7740	A porcképződés hiánya (achondroplasia)

Q7750	Dysplasia diastrophica
Q7760	Chondroectodermalis dysplasia
Q7770	Spondyloepiphysealis dysplasia
Q7780	Egyéb osteo-chondrodysplasia növekedési defektussal
Q7800	Osteogenesis imperfecta
Q7810	Több csontra kiterjedő fibrosus dysplasia
Q7820	Márványcsont-betegség (osteopetrosis)
Q7830	Progresszív diaphysis dysplasia
Q7840	Enchondromatosis
Q7850	Metaphysis dysplasia
Q7860	Veleszületett multiplex exostosisok
Q7880	Egyéb meghatározott osteochondrodysplasiák
Q7900	Veleszületett rekesz-sérv
Q7910	A rekeszizom egyéb veleszületett rendellenességei
Q7920	Exomphalos
Q7930	Gastroschisis
Q7940	"Szilvakék has"-syndroma
Q7950	A hasfal egyéb veleszületett rendellenességei
Q7960	Ehlers-Danlos syndroma
Q7980	A csont- és izomrendszer egyéb veleszületett rendellenességei
Q8000	Ichthyosis vulgaris
Q8010	X-chromosomához kötött ichthyosis
Q8020	Lemez ichthyosis
Q8030	Veleszületett hólyagos, ichthyiform erythroderma
Q8040	Harlequin-foetus
Q8080	Egyéb veleszületett ichthyosis
Q8100	Epidermolysis bullosa simplex
Q8110	Epidermolysis bullosa lethalis
Q8120	Epidermolysis bullosa dystrophica
Q8180	Egyéb bullosus epidermolysis
Q8190	Epidermolysis bullosa, k.m.n.
Q8200	Örökletes lymphoedema
Q8210	Xeroderma pigmentosum
Q8220	Mastocytosis
Q8230	Bőrpigment-túltengés
Q8240	Ectodermalis dysplasia (izzadással nem járó)
Q8250	Veleszületett, nem daganatos anyajegy
Q8280	A bőr egyéb meghatározott veleszületett rendellenességei
Q8300	Az emlő és mellbimbó veleszületett hiánya
Q8310	Járulékos emlő
Q8320	A mellbimbó hiánya
Q8330	Járulékos mellbimbó
Q8380	Az emlő egyéb veleszületett rendellenességei
Q8382	Emlő hypoplasia (30%-ot meghaladó térfogatbeli aszimmetria)
Q8383	Emlő hypoplasia Poland syndromában
Q8400	Veleszületett alopecia
Q8410	A hajzat/szőrzet m.n.o. morfológiai rendellenességei
Q8420	A hajzat/szőrzet egyéb veleszületett rendellenességei
Q8430	Anonychia
Q8440	Veleszületett fehércörműség (leukonychia)
Q8450	Megnagyobbodott és hypertrophiás köröm
Q8460	A körmök egyéb veleszületett rendellenességei
Q8480	A kültakaró egyéb, meghatározott veleszületett rendellenességei
Q8500	Neurofibromatosis (benignus)
Q8510	Göbös agykeményedés (sclerosis tuberosa)
Q8580	Egyéb, m.n.o. phakomatosisok
Q8581	Hemangioblastoma cerebelli
Q8582	Hemangioblastoma hemispheriális
Q8583	Hemangioblastoma spinális

Q8584	Hemangioblastoma agytörzsi
Q8600	Magzati alkohol-syndroma (torzulással)
Q8610	Magzati hydantoin-syndroma
Q8620	Warfarin okozta torzulás
Q8680	Egyéb, ismert külső okú veleszületett malformatiós syndromák
Q8700	Főként az arc külalakját érintő veleszületett malformatiós syndromák
Q8710	Alacsonynövészel kapcsolatos veleszületett malformatiós syndromák
Q8720	Főként a végtagokat érintő veleszületett malformatiós syndromák
Q8730	Veleszületett rendellenesség-syndromák gyorsult növekedéssel
Q8740	Marfan-syndroma
Q8750	Egyéb veleszül. malformatiós syndromák, egyéb csontváz-eltérésekkel
Q8780	Egyéb meghatározott, m.n.o. veleszületett malformatiós syndromák
Q8900	A lép veleszületett rendellenességei
Q8910	A mellékvese veleszületett rendellenességei
Q8920	Egyéb belső elválasztású mirigyek veleszületett rendellenességei
Q8930	Situs inversus
Q8940	Összenőtt ikrek
Q8970	Többszörös, m.n.o. veleszületett rendellenességek
Q8980	Egyéb meghatározott veleszületett rendellenességek
Q8990	Veleszületett rendellenesség, k.m.n.
Q9000	Trisomia 21, meioticus, non-disjunctiós típus
Q9010	Trisomia 21, mosaicismus, (mitoticus, non-disjunctiós típus)
Q9020	Trisomia 21, translocatiós típus
Q9090	Down-syndroma, k.m.n.
Q9100	Trisomia 18, meioticus, non-disjunctiós típus
Q9110	Trisomia 18, mosaicismus (mitoticus, non-disjunctiós típus)
Q9120	Trisomia 18, translocatio
Q9130	Edwards-syndroma, k.m.n.
Q9140	Trisomia 13, meioticus, non-disjunctiós
Q9150	Trisomia 13, mosaicismus (mitoticus, non-disjunctiós)
Q9160	Trisomia 13, translocatio
Q9170	Patau-syndroma, k.m.n.
Q9200	Teljes chromosoma trisomia, meioticus, non-disjunctiós
Q9210	Teljes chromosoma trisomia, mosaicismus (mitoticus, non-disjunctiós)
Q9220	Nagyobb chromosomarészt érintő részleges trisomia
Q9230	Kisebb chromosomarészt érintő részleges trisomia
Q9240	Csak prometáfázisban észlelhető kettőzöttségek
Q9250	Kettőzöttségek egyéb teljes átrendeződéssel
Q9260	Számfeletti marker chromosomák
Q9270	Triploidia és polyploidia
Q9280	Az autosomák egyéb meghatározott trisomiái és részleges trisomiái
Q9300	Teljes chromosoma monosomia, meioticus, non-disjunctiós
Q9310	Teljes chromosoma monosomia, mosaicismus, (mitoticus, non-dijunctiós)
Q9320	Dicentricus vagy gyűrűs chromosoma
Q9330	A 4. chromosoma rövid karjának törése
Q9340	Az 5. chromosoma rövid karjának törése
Q9350	Egyéb chromosomarészek törése
Q9360	Csak a prometáfázisban észlelhető lefűződések
Q9370	Törések egyéb teljes átrendeződéssel
Q9380	Az autosomák egyéb törései
Q9520	Kiegyensúlyozott autosomális átrendeződés beteg egyénben
Q9530	Kiegyensúlyozott nemi/autosomális chromosoma átrendeződés betegben
Q9540	Marker heterochromatinnal rendelkező egyén
Q9550	Egyén autosomális törékeny locusszal
Q9580	Egyéb kiegyensúlyozott átrendeződések és strukturális markerek
Q9600	45, X karyotypus
Q9610	46, X karyotypus iso (Xq)
Q9620	46, X karyotypus, kóros nemi chromosomával, kivéve iso (Xq)
Q9630	45, X/46XX vagy XY mosaicismus

Q9640	Mosaicismus, 45, X/egyéb sejtvonala(k) kóros nemi chromosomával
Q9680	Turner-syndroma egyéb változatai
Q9700	47, XXX karyotípus
Q9710	Nőnemű egyén háromnál több X-chromosomával
Q9720	Mosaicismus, változó számú X-chromosoma vonallal
Q9730	Nőnemű egyén 46, XY karyotípussal
Q9780	Egyéb meghat. sexchromosoma rendellenességek női fenotípus mellett
Q9800	Klinefelter-syndroma, karyotípus 47, XXY
Q9810	Klinefelter-syndroma, férfi, kettőnél több X-chromosomával
Q9820	Klinefelter-syndroma, férfi, 46, XX karyotípussal
Q9830	Egyéb férfi 46, XX karyotípussal
Q9840	Klinefelter-syndroma, k.m.n.
Q9850	47, XYY karyotípus
Q9860	Férfi, kóros szerkezetű nemi chromosomával
Q9870	Férfi, a nemi chromosoma mosaicismusával
Q9880	Egyéb meghat. nemi chromosoma rendell. férfi fenotípus mellett
Q9900	46, XX/46, XY chimera
Q9910	46, XX valódi hermaphrodita
Q9920	Törékeny X-chromosoma
Q9980	Egyéb meghatározott chromosoma-rendellenességek
R95H0	Hirtelen csecsemőhalál syndroma
S2781	Krónikus mellúri haematoma
S2910	Subleuralis mellúri haematoma
U9930	Infantil spinalis laesio (ISL)
U9940	Laesio cerebri non-progressiva
U9950	Laesio cerebri progressiva cum effusionem subduralis
U9960	Laesio cerebri progressiva cum neurodysphagiam
U9970	Laesio cerebri progressiva epilepsiamque
U9980	Laesio cerebri progressiva

Jelmagyarázat:

JEL: Ha fődiagnózisként „†” jelű BNO került kódolásra, minden esetben kötelező annak valamelyik „\*” jelű párját „K” típusjelzéssel kódolni.



## 8. melléklet a 10/2012. (II. 28.) NEFMI rendelethez

## Indikáción túl alkalmazható gyógyszerek listája\*

## I. Szolid tumorok

Protokoll	Indikáción túli diagnózisok
7003* Kemoterápia, OSCE-protokoll szerint 18 év alatt	C40-C41
7027* Kemoterápia, CBP+5FU-protokoll szerint	C15
7030* Kemoterápia, EEP protokoll szerint	C16-C21
7031* Kemoterápia, ELF protokoll szerint	C17-C21
7033* Kemoterápia, FAM protokoll szerint	C17-C21
7034* Kemoterápia, FAM/B protokoll szerint	C17-C20
7035* Kemoterápia, FAMTX protokoll szerint	C17, C21
7036* Kemoterápia, FAP/A protokoll szerint	C1 5, C48-C49
7037* Kemoterápia, FEM/B protokoll szerint	C17, C21, C23-C24
7041* Kemoterápia, MBC protokoll szerint	C15, C21
7050* Kemoterápia, GEM/A protokoll szerint	C65-C67
7051* Kemoterápia, GEM+CDDP I. protokoll szerint	C64, C68
7052* Kemoterápia, GEM+CDDP II. protokoll szerint	C45
7053* Kemoterápia, GEM/B protokoll szerint	C50, C65-C67
7059* Kemoterápia, TXT+CDDP protokoll szerint	C50
7081* Kemoterápia, IFO+CBP protokoll szerint	C00-C14
7089* Kemoterápia, VICE protokoll szerint	C00-C14, C45, C46, C49
7092* Kemoterápia, CBP+VP protokoll szerint	C16, C25, C37-C39, C45
7097* Kemoterápia, PE protokoll szerint	C16, C37-C39, C45
7098* Kemoterápia, IEC protokoll szerint	C45-C46, C49
7113* Monoterápia, CCNU protokoll szerint	C70-C72
7116* Kemoterápia, DTIC+CCNU protokoll szerint	C70-C72
7117* Kemoterápia, DTIC+BCNU protokoll szerint	C70
7119* Kemoterápia, heti TAX protokoll szerint	C34
7123* Kemoterápia, CBP+VP protokoll szerint	C70-C72
7124* Monoterápia, CBP protokoll szerint	C70-C72
7125* Kemoterápia, IFO+VP+CDDP protokoll szerint	C38, C70-C72
7126* Monoterápia, BCNU protokoll szerint	C70
7141* Kemoterápia, FAM/C protokoll szerint	C23-C24
7142* Kemoterápia, FAM/D protokoll szerint	C78
7143* Kemoterápia, FAP/D protokoll szerint (nyelőcső)	C15
7144* Kemoterápia, GEM+CDDP/BI protokoll szerint első ciklus	C25
7145* Kemoterápia, GEM+CDDP/BII protokoll szerint további ciklus	C25
7147* Kemoterápia, MTX+citarabine protokoll szerint	C70
7175* Kemoterápia, CVB protokoll szerint	C58
7197* Kemoterápia, CDDP+BCNU protokoll szerint	C70-C72
7198* Kemoterápia, intrathecalis MTX protokoll szerint	C70
7200* Kemoterápia, BOLD/A protokoll szerint	C43
7201* Kemoterápia, BOLD/B protokoll szerint	C43
7202* Kemoterápia, DTIC+CDDP+BCNU+TAMO protokoll szerint	C43
7205* Kemoterápia, CDDP+DTIC protokoll szerint	C44
7206* Kemoterápia, CDDP+DTIC/B protokoll szerint	C44
7207* Kemoterápia, módosított FAM protokoll szerint	C17-C21

7211* Kemoterápia, IFO+VP protokoll szerint	C49
7212* Kemoterápia, ADM+CPH+VP protokoll szerint	C49
7215* Kemoterápia, ADM+VP protokoll szerint	C50
7217* Kemoterápia, Ewing-VIDE protokoll szerint	C40-C41, C49
7222* Kemoterápia, FOSCE protokoll szerint	C40-C41
7238* Kemoterápia, FEC protokoll szerint	C52
7239* Kemoterápia, MITX+IFO protokoll szerint	C45-C46, C49
7249* Kemoterápia, CDDP+TXT/A protokoll szerint (emlő)	C50
7251* Kemoterápia, MMC+VBL protokoll szerint (emlő)	C50
7266* Kemoterápia, CBP monoterápia szerint	C63
7274* Kemoterápia, FE120C protokoll szerint	C52
7280* Kemoterápia, VIDE protokoll szerint 18 év alatt	C40-C41, C49
7281* Kemoterápia, Medullo/PNET_MTX protokoll szerint 18 év alatt	C70-C72
7282* Kemoterápia, Medullo/PNET_VECBDA protokoll szerint 18 év alatt	C70-C72
7283* Kemoterápia, Medullo/PNET_VECp protokoll szerint 18 év alatt	C70-C72
7284* Kemoterápia, Medullo/PNET_VCB protokoll szerint 18 év alatt	C70-C72
7285* Kemoterápia, Medullo/PNET_VCDDE protokoll szerint 18 év alatt	C70-C72
7286* Kemoterápia, Medullo/PNET_VCR protokoll szerint 18 év alatt	C70-C72
7287* Kemoterápia, Ependy_VCDDE protokoll szerint 18 év alatt	C70-C72
7288* Kemoterápia, Ependy_VCE protokoll szerint 18 év alatt	C70-C72
7289* Kemoterápia, NBLInfant_CO protokoll szerint 1,5 év alatt	C14, C30-C31, C38, C44, C48, C70, C74
7291* Kemoterápia, NBLInfant_CADO protokoll szerint 1,5 év alatt	C38, C44, C70, C74
7292* Kemoterápia, NBL_VPCARBO protokoll szerint 18 év alatt	C14, C30-C31, C38, C40-C41, C44, C47-C49, C69-C72, C74
7293* Kemoterápia, NBL_CADO protokoll szerint 18 év alatt	C38, C44, C70, C74
7294* Kemoterápia, RapidCOJEC „A” blokk protokoll szerint 18 év alatt	C14, C30-C31, C38, C40-C41, C44, C47-C49, C69-C72, C74
7295* Kemoterápia, RapidCOJEC „B” blokk protokoll szerint 18 év alatt	C38, C69-C72, C74
7301* Kemoterápia, BIP protokoll szerint	C00-C14
7302* Kemoterápia, CBP+IFO protokoll szerint	C45-C49
7309* Kemoterápia, FAP/B protokoll szerint	C15
7316* Kemoterápia, VIP/J Carboplatinallal protokoll szerint	C38, C63-C68
7317* Kemoterápia, CMV protokoll szerint	C64-C67
7318* Kemoterápia, IL-2+IFN+5FU protokoll szerint	C64
7319* Kemoterápia, CDDP+5FU/D protokoll szerint	C60
7320* Kemoterápia, GEM+CBP/C protokoll szerint	C64, C68
7322* Kemoterápia, CMV/C protokoll szerint (húgyhólyag)	C65-C67
7325* Kemoterápia, CBP+BCNU protokoll szerint	C77-C79
7326* Kemoterápia, PBD/B protokoll szerint	C77-C79
7338* Kemoterápia, VPB CDDP-vel protokoll szerint	C00-C14, C56
7339* Kemoterápia, VPB CBP-vel protokoll szerint	C00-C14, C56
7341* Kemoterápia, CPH+VP protokoll szerint recidiva kezelésére	C50
7345* Kemoterápia, VEP protokoll szerint	C50, C53
7347* Kemoterápia, CPH+CDDP protokoll szerint	C50
7360* Kemoterápia, FAP protokoll szerint	C15, C50
7361* Kemoterápia, VIP/E protokoll szerint	C45-C49, C54
7364* Kemoterápia, CEP protokoll szerint	C54
7369* Kemoterápia, CDDP+TAX/B protokoll szerint	C50

7372* Kemoterápia, MVAC protokoll szerint	C65-C67
7373* Kemoterápia, VIP/I protokoll szerint	C45-C49, C54
7386* Kemoterápia, TXT+CBP heti protokoll szerint	C50
7402* Kemoterápia, CEP II. protokoll szerint	C50, C54
7404* Kemoterápia, MVEC protokoll szerint	C65-C67
7405* Kemoterápia, CMV/B protokoll szerint	C65-C67
7579* Kemoterápia, MMC+nagy dózisú 5FU protokoll szerint	C24
7581* Kemoterápia, CDDP+FU+FOLINAC II. protokoll szerint	C16
7582* Kemoterápia, ECF/A protokoll szerint	C15-C16, C22
7583* Kemoterápia, ECF/B protokoll szerint	C15-C16, C22
7702* Kemoterápia, EEP+dexrazoxane protokoll szerint	C16-C21
7703* Kemoterápia, FAP/A+dexrazoxane protokoll szerint	C15, C48-C49
7708* Kemoterápia, FEC+dexrazoxane protokoll szerint	C52
7719* Kemoterápia, VIDE+dexrazoxane protokoll szerint 18 év alatt	C40-C41, C49
7720* Kemoterápia, CEP+dexrazoxane protokoll szerint	C54
7721* Kemoterápia, CEP II.+dexrazoxane protokoll szerint	C50, C54
7725* Kemoterápia, FEM/C+dexrazoxane protokoll szerint	C17, C21, C23-C24
7726* Kemoterápia, EWVIDE3+dexrazoxane protokoll szerint 18 év alatt	C40-C41, C49
7727* Kemoterápia, SIVD2+dexrazoxane protokoll szerint 18 év alatt	C30-C32, C34, C64-C70
7728* Kemoterápia, SCERV+dexrazoxane protokoll szerint 18 év alatt	C49, C64, C68-C70
7729* Kemoterápia, WTVAER+dexrazoxane protokoll szerint 18 év alatt	C64
7730* Kemoterápia, HPLADO+dexrazoxane protokoll szerint 18 év alatt	C22
7731* Kemoterápia, FEM/B+dexrazoxane protokoll szerint	C17, C21, C23-C24
7738* Kemoterápia, NBL_CADO+dexrazoxane protokoll szerint 18 év alatt	C38, C44, C70, C74
7739* Kemoterápia, FAP/B+dexrazoxane protokoll szerint	C15
7741* Kemoterápia, NBLInfant_CADO+dexrazoxan protokoll szerint 1,5 év alatt	C38, C44, C70, C74
7743* Kemoterápia, EWICERV+dexrazoxan protokoll szerint 18 év alatt	C40, C41, C49
7745* Kemoterápia, HIPA+dexrazoxan protokoll szerint 18 év alatt	C22
7746* Kemoterápia, HICARD+dexrazoxan protokoll szerint 18 év alatt	C22
7749* Kemoterápia, NCADO+dexrazoxan protokoll szerint 18 év alatt	C14, C30-C31, C38, C44, C70, C74
7750* Kemoterápia, N4+dexrazoxan protokoll szerint 18 év alatt	C14, C30-C31, C38, C44, C70, C74
7751* Kemoterápia, N6+dexrazoxan protokoll szerint 18 év alatt	C14, C30-C31, C38, C44, C69-C72, C74
7902* Kemoterápia, VIP/D protokoll szerint	C45-C49
7905* Kemoterápia, A1 protokoll szerint 18 év alatt	C70
7906* Kemoterápia, A2 protokoll szerint 18 év alatt	C70-C72
7907* Kemoterápia, B1 protokoll szerint 18 év alatt	C70-C72
7908* Kemoterápia, B2 protokoll szerint 18 év alatt	C70-C72
7910* Kemoterápia, fotemustin monoterápia protokoll szerint, indukciós sz.	C78-C79
7911* Kemoterápia, fotemustin monoterápia protokoll szerint, fenntartó sz.	C78-C79
7913* Immunterápia, VBL+interferon protokoll szerint	C64
7916* Kemoterápia, PBD protokoll szerint	C77-C79
7917* Kemoterápia, CBP lőkéskezelés protokoll szerint	C78-C79
7918* Kemoterápia, DTIC+BCNU protokoll szerint	C77-C79
7920* Kemoterápia, TAX monoterápia protokoll szerint	C34
7924* Kemoterápia, 5FU heti nagy dózisú protokoll szerint	C00-C14, C30-C32

7926* Kemoterápia, FEM/A protokoll szerint	C17, C21, C23-C24
7928* Kemoterápia, FEM/C protokoll szerint	C17, C21, C23-C24
7929* Kemoterápia, CDDP+5FU/B protokoll szerint	C15-C16
7931* Kemoterápia, C protokoll szerint 18 év alatt	C70
7932* Kemoterápia, D protokoll szerint 18 év alatt	C70-C72
7933* Kemoterápia, nagydózisú MTX protokoll szerint 18 év alatt	C70-C72
7934* Kemoterápia, E protokoll szerint 18 év alatt	C70-C72
7935* Kemoterápia, CNSCARV protokoll szerint 18 év alatt	C70-C72
7937* Kemoterápia, EWEVAI protokoll szerint 18 év alatt	C40-C41, C49
7938* Kemoterápia, EWVIDE3 protokoll szerint 18 év alatt	C40-C41, C49
7940* Kemoterápia, EWVAI2 protokoll szerint 18 év alatt	C40-C41, C49
7942* Kemoterápia, EWVAI3 protokoll szerint 18 év alatt	C40-C41, C49
7943* Kemoterápia, EWCERV protokoll szerint 18 év alatt	C40-C41, C49
7944* Kemoterápia, EWIVE protokoll szerint 18 év alatt	C40-C41, C49
7945* Kemoterápia, EWVAI22 protokoll szerint 18 év alatt	C40-C41, C49
7946* Kemoterápia, EWVAC protokoll szerint 18 év alatt	C40-C41, C49
7947* Kemoterápia, EWVIDE33 protokoll szerint 18 év alatt	C40-C41, C49
7948* Kemoterápia, SV protokoll szerint 18 év alatt	C30-C34, C65-C68, C70
7949* Kemoterápia, SVA1 protokoll szerint 18 év alatt	C30-C34, C49, C64-C70
7950* Kemoterápia, SIVA2 protokoll szerint 18 év alatt	C30-C34, C49, C64-C70
7951* Kemoterápia, SIVD2 protokoll szerint 18 év alatt	C30-C34, C64-C70
7952* Kemoterápia, SIVA3 protokoll szerint 18 év alatt	C30-C34, C49, C64-C70
7953* Kemoterápia, SCERV protokoll szerint 18 év alatt	C49, C64, C68-C70
7954* Kemoterápia, SIVE3 protokoll szerint 18 év alatt	C30-C34, C64-C70
7955* Kemoterápia, SICARE5 protokoll szerint 18 év alatt	C30-C34, C49, C64-C72
7957* Kemoterápia, WTVA3 protokoll szerint 18 év alatt	C64
7958* Kemoterápia, WTVA5 protokoll szerint 18 év alatt	C64
7959* Kemoterápia, WTVA5V protokoll szerint 18 év alatt	C64
7961* Kemoterápia, WTVAER protokoll szerint 18 év alatt	C64
7966* Kemoterápia, GPE protokoll szerint 18 év alatt	C57, C63
7967* Kemoterápia, GPEI protokoll szerint 18 év alatt	C57, C63
7970* Kemoterápia, GVBP protokoll szerint 18 év alatt	C57, C63
7971* Kemoterápia, GVAC protokoll szerint 18 év alatt	C38, C56-C57, C62-C63, C71-C72, C75
7972* Kemoterápia, GBEP protokoll szerint 18 év alatt	C57, C63
7973* Kemoterápia, GCAREB protokoll szerint 18 év alatt	C57, C63
7974* Kemoterápia, GBEP5 protokoll szerint 18 év alatt	C57, C63
7975* Kemoterápia, HPLADO protokoll szerint 18 év alatt	C22
7976* Kemoterápia, HCARE protokoll szerint 18 év alatt	C22
7977* Kemoterápia, HIPA protokoll szerint 18 év alatt	C22
7980* Kemoterápia, ROPEC protokoll szerint 18 év alatt	C69
7982* Kemoterápia, RPE protokoll szerint 18 év alatt	C69
7986* Kemoterápia, RCAREV protokoll szerint 18 év alatt	C69
7988* Kemoterápia, NOJEC protokoll szerint 18 év alatt	C14, C30-C31, C38, C40-C41, C44, C47-C48
7989* Kemoterápia, NCADO protokoll szerint 18 év alatt	C14, C30-C31, C38, C44, C70, C74
7990* Kemoterápia, NCE protokoll szerint 18 év alatt	C14, C30-C31, C38, C40-C41, C47-C49, C69-C72, C74
7991* Kemoterápia, NVCE protokoll szerint 18 év alatt	C14, C30-C31, C38, C40-C41, C44, C47-C49, C69-C72, C74

7992* Kemoterápia, NVC protokoll szerint 18 év alatt	C14, C30-C31, C38, C40-C41, C44, C69-C70, C74
7994* Kemoterápia, N4 protokoll szerint 18 év alatt	C14, C30-C31, C38, C40-C41, C44, C69-C70, C74
7995* Kemoterápia, N5 protokoll szerint 18 év alatt	C14, C30-C31, C38, C40-C41, C44, C47-C49, C69-C72, C74
7996* Kemoterápia, N6 protokoll szerint 18 év alatt	C14, C30-C31, C38, C40-C41, C44, C69-C70, C74
7997* Kemoterápia, N7 protokoll szerint 18 év alatt	C14, C30-C31, C38, C44, C48-C49, C70, C74

## II. Haematológiai malignomák

Protokoll	Indikáció túl dg-ok
7028* Kemoterápia, CEP protokoll szerint	C81
7074* Kemoterápia, CHOP protokoll szerint	C911, C961
7337* Kemoterápia, VIP/B Carboplatinnal protokoll szerint	C81-C85
7452* Kemoterápia, COPP protokoll szerint, Prednisolonnal Hodgkin kórbán	C81
7453* Kemoterápia, COPP/ABV hibrid protokoll szerint	C81
7501* Kemoterápia, CEPP protokoll szerint	C82-C85, C911, C961
7502* Kemoterápia, CMVE protokoll szerint	C81-C85, C961
7503* Kemoterápia, CVP protokoll szerint	C911
7505* Kemoterápia, M-2 protokoll szerint	C82-C83, C85, C880, C900, C902
7506* Kemoterápia, PROMACE-CYTABOM protokoll szerint	C911, C961
7513* Kemoterápia, PAC protokoll szerint	C82-C85, C911, C961
7520* Kemoterápia, CHOP/A protokoll szerint	C911, C961
7521* Kemoterápia, CHOP/B protokoll szerint	C911, C913
7524* Kemoterápia, BEACOPP protokoll szerint	C81
7527* Kemoterápia, CEP/A protokoll szerint	C81
7530* Kemoterápia, CEOP protokoll szerint	C911, C913, C961
7531* Kemoterápia, CNOP protokoll szerint	C911, C913, C961
7532* Kemoterápia, CHOP-BLEO I. szerint	C96
7533* Kemoterápia, CHOP-BLEO II. protokoll szerint	C851, C911, C961
7534* Kemoterápia, CHVmP-VP protokoll szerint	C82-C85, C911, C961
7535* Kemoterápia, COPPBLAM protokoll szerint	C82-C85, C911, C961
7536* Kemoterápia, MACOP-B protokoll szerint	C911, C961
7537* Kemoterápia, M-BACOD I. protokoll szerint	C911, C961
7538* Kemoterápia, M-BACOD II. protokoll szerint	C911, C961
7540* Kemoterápia, BAVP protokoll szerint	C911, C961
7541* Kemoterápia, PMM protokoll szerint	C81-C85, C911, C961
7545* Kemoterápia, KNOSPE protokoll szerint	C82, C84, C880, C911, C913
7546* Kemoterápia, tartós Leukeran protokoll szerint	C82, C84, C880, C911, C913
7547* Kemoterápia, Leukeran-lökés protokoll szerint	C82, C84, C880, C911, C913
7548* Kemoterápia, Prednimustine-lökés protokoll szerint	C82, C84, C880, C911, C913
7550* Kemoterápia, 2-CDA protokoll szerint	C82, C880, C911, C913
7551* Kemoterápia, 2-DCF protokoll szerint	C82, C880, C911, C913
7554* Kemoterápia, MP protokoll szerint	C880, C900, C902
7555* Kemoterápia, ABCM protokoll szerint	C880, C900, C902
7557* Kemoterápia, VMCP/VPAB protokoll szerint	C880, C900, C902
7558* Kemoterápia, DHAP protokoll szerint	C81, C911, C916

7559* Kemoterápia, MIME protokoll szerint	C81, C911, C916
7560* Kemoterápia, VIM protokoll szerint	C81, C911, C916
7561* Kemoterápia, IVE protokoll szerint	C81, C911, C916
7562* Kemoterápia, IMVP-16 protokoll szerint	C81, C911, C916
7563* Kemoterápia, DEXA-BEAM protokoll szerint	C81-C85, C911, C961
7564* Kemoterápia, Coleman protokoll szerint	C835, C837
7565* Kemoterápia, ESHAP protokoll szerint	C81, C911, C916
7601* Kemoterápia, Hyper-CVAD protokoll „A” verzió szerint	D46
7602* Kemoterápia, Hyper-CVAD protokoll „B” verzió szerint	D46
7603* Kemoterápia, Hoelczer-protokoll 2. lépcső „A” verzió szerint	C91, D46
7604* Kemoterápia, Hoelczer-protokoll 2. lépcső „B” verzió szerint	C910, C915, C917, D46
7605* Kemoterápia, Hoelczer-protokoll 2. lépcső „C” verzió szerint	C910, C915, C917, D46
7606* Kemoterápia, Hoelczer-indukció protokoll szerint	C910, C915, C917, D46
7607* Kemoterápia, Hoelczer-protokoll reindukció szerint	C910, C915, C917, D46
7608* Kemoterápia, consolidatio protokoll M szerint 18 év alatt	C83-C85, C910
7609* Kemoterápia, HR-1 block protokoll szerint 18 év alatt	C83-C85, C910-C917
7610* Kemoterápia, HR-2 block protokoll szerint 18 év alatt	C83-C85, C910-C917
7611* Kemoterápia, HR-3 protokoll szerint 18 év alatt	C83-C85, C910-C917
7612* Kemoterápia, ind. protokoll, alacsony kockázat 18 év alatt	C83-C85, C910-C917
7614* Kemoterápia, inductio BFM-ALL-MRG protokoll szerint 18 év alatt	C83-C85, C910
7616* Kemoterápia, inductios protokoll I.2 18 év alatt	C83-C85, C910-C917
7617* Kemoterápia, késői intenzifikáció protokoll II/1 18 év alatt	C83-C85, C910
7618* Kemoterápia, késői intenzifikáció protokoll II/2 18 év alatt	C83-C85, C910-C917
7651* Kemoterápia, 3+7/A Daunorubicin protokoll szerint	C921, C941
7652* Kemoterápia, 3+7/B Daunorubicin protokoll szerint	C941
7660* Kemoterápia, B-ALL „A” block protokoll szerint	C910, C915, C917, D46
7661* Kemoterápia, B-ALL „B” block protokoll szerint	D46
7670* Kemoterápia, FLAG/A protokoll szerint	C91-C94, D46
7671* Kemoterápia, FLAG Mitoxanthronnal (FLAG) protokoll szerint	C91-C94, D46
7672* Kemoterápia, FLAG Idarubicinnel (FLAG IDA) protokoll szerint	C91-C94, D46
7679* Kemoterápia, MACE protokoll szerint	C92-C94, D46
7682* Kemoterápia, TAD/A protokoll szerint	C92-C94, D46
7683* Kemoterápia, VAPA protokoll szerint	C92-C94, D46
7684* Kemoterápiás protokoll, inductio AML-ben 18 év alatt	C921, C931, C941
7685* Kemoterápia, AIDA protokoll szerint	C924
7686* Kemoterápiás protokoll, inductio AML-ben 18 év alatt	C921, C931, C941
7689* Kemoterápiás protokoll, cytoereduktív előf. AML-ban 18 év alatt	C92-C94
7887* Kemoterápiás protokoll, consolidatio AML-ben 18 év alatt	C92-C94
7963* Kemoterápia, OPPA protokoll szerint 18 év alatt	C81

\* Az emberi felhasználásra kerülő gyógyszerek rendeléséről és kiadásáról szóló 44/2004. (IV. 28.) ESzCsM rendelet 2/A. § (6) bekezdése szerinti egyszerűsített eljárás értelmében

## 9. melléklet a 10/2012. (II. 28.) NEFMI rendelethez

**A funkcióképesség, fogyatékoság és egészség nemzetközi osztályozásának kódjai  
(FNO kódok)****1. Testi funkciók:****NEUROLÓGIA**

- b114 Tájékozódási funkciók
- b126 Temperamentum és személyiségfunkciók
- b130 Energia és indíték funkciók
- b134 Alvásfunkciók
- b140 Figyelmi funkciók
- b144 Emlékezősfunkciók
- b147 Pszichomotoros funkciók
- b164 Magasabb rendű kognitív funkciók
- b176 Összetett mozdulatok sorba rendezésének mentális funkciói
- b210 Látási funkciók
- b260 Proprioceptív funkció
- b265 Tapintási funkciók
- b270 A hőmérséklet és egyéb ingerek érzékelésének funkciói
- b280 Fájdalom érzése
- b310 Hangadási funkciók
- b320 Artikulációs funkciók
- b429 A cardiovascularis rendszer funkciói, másképpen meghatározott és nem meghatározott
- b620 Vizeletürítési funkciók
- b715 Az ízületek stabilitási funkciói
- b730 Izomerő-funkciók
- b740 Az izom-állóképesség funkciói
- b760 Az akaratlagos mozgási funkciók kontrollja
- b765 Akaratlan mozgási funkciók
- b770 Járásminta-funkciók
- b810 A bőr védőfunkciói

**PSZICHIÁTRIAI BETEGSÉGEK**

- b139 Általános mentális funkciók, másképpen meghatározott és nem meghatározott
- b140 Figyelmi funkciók
- b144 Emlékezősfunkciók
- b147 Pszichomotoros funkciók
- b152 Érzelmi funkciók
- b156 Észlelési funkciók
- b160 Gondolkodási funkciók

**PULMONOLÓGIA**

- b410 A szív funkciói
- b440 Légzési funkciók
- b445 A légzőizmok funkciói
- b450 Járulékos légzési funkciók
- b455 A terheléstolerancia funkciói
- b460 A cardiovascularis és légzési funkciókhoz társuló érzetek

**KARDIOLÓGIA**

- b114 Tájékozódási funkciók
- b126 Temperamentum és személyiségfunkciók
- b130 Energia és indíték funkciók
- b134 Alvásfunkciók

- b410 A szív funkciói
- b415 A véredények funkciói
- b420 Vérnyomásfunkciók
- b440 Légzési funkciók
- b455 A terheléstolerancia funkciói
- b460 A cardiovascularis és légzési funkciókhoz társuló érzetek
- b740 Az izom-állóképesség funkciói

#### **EMÉSZTŐRENDSZERI BETEGSÉGEK**

- b510 A táplálékfelvétel funkciói
- b515 Emésztési funkciók
- b520 Táplálékhasznosítási funkciók
- b525 Székletürítési funkciók
- b530 Testsúlymegtartási funkciók
- b535 Az emésztőrendszerhez kapcsolódó érzetek

#### **MOZGÁSSZERVETI BETEGSÉGEK ÉS MULTITRAUMÁK**

- b139 Általános mentális funkciók, másképpen meghatározott és nem meghatározott
- b280 Fájdalom érzése
- b440 Légzési funkciók
- b710 Az ízületek mobilitási funkciói
- b730 Izomerő-funkciók
- b735 Izomtónus-funkciók
- b760 Az akaratlagos mozgási funkciók kontrollja
- b770 Járásminta-funkciók
- b810 A bőr védőfunkciói

#### **HÚGY-IVARSZERVETI BETEGSÉGEK**

- b610 A vizeletkiválasztás funkciói
- b620 Vizeletürítési funkciók
- b630 A vizeleti funkciókkal kapcsolatos érzetek
- b640 Szexuális funkciók
- b650 Menstruációs funkciók
- b660 Nemzési funkciók
- b670 Az ivarszervi és szaporodási funkciókhoz kapcsolódó érzetek
- b679 Ivarszervi és szaporodási funkciók, másképpen meghatározott és nem meghatározott
- b698 Húgy-ivar szervi és szaporodási funkciók, másképpen meghatározott
- b699 Húgy-ivar szervi és szaporodási funkciók, nem meghatározott

#### **GERIÁTRIA**

- b199 Mentális funkciók, nem meghatározott
- b280 Fájdalom érzése
- b410 A szív funkciói
- b440 Légzési funkciók
- b530 Testsúlymegtartási funkciók
- b540 Általános anyagcsere-funkciók
- b730 Izomerő-funkciók
- b810 A bőr védőfunkciói

#### **5. karakter:**

- F bxxx.0 NINCS probléma
  - .1 ENYHE probléma
  - .2 MÉRSÉKELT probléma
  - .3 SÚLYOS probléma
  - .4 TOTÁLIS probléma
  - .8 K.M.N. probléma



**2. Tevékenységek és részvétel:**

- d166 Olvasás
- d170 Írás
- d172 Számolás
- d175 Problémák megoldása
- d230 Napi rutinfeladatok elvégzése
- d240 A stressz és más pszichés terhek kezelése
- d310 Kommunikáció - beszélt üzenetek megértésével
- d330 Beszéd
- d410 Az alaptesthelyzet változtatása
- d420 Saját test áthelyezése
- d430 Tárgyak emelése és hordozása
- d440 Finom kézmozdulatok
- d445 Kéz- és karhasználat
- d450 Járás
- d465 Helyváltoztatás segédeszköz használatával
- d475 Járművezetés
- d510 Mosakodás
- d530 Toilette-használat
- d540 Öltözködés
- d550 Étkezés
- d560 Ivás
- d570 Egészségmegőrzés
- d620 Áruk beszerzése, szolgáltatások igénybevétele
- d630 Ételkészítés
- d640 Házimunka végzése
- d710 Alapszintű személyközi interakciók
- d760 Családi kapcsolatok
- d770 Intim kapcsolatok
- d820 Iskolai oktatás
- d850 Pénzkereső foglalkozás
- d870 Gazdasági önállóság
- d910 Közösségi élet
- d920 Rekreáció és pihenés

**5. karakter:**

- F dxxx.0 NINCS probléma
  - .1 ENYHE probléma
  - .2 MÉRSÉKELT probléma
  - .3 SÚLYOS probléma
  - .4 TOTÁLIS probléma
  - .8 K.M.N. probléma

## 10. melléklet a 10/2012. (II. 28.) NEFMI rendelethez

**A többparaméteres non-invazív monitorizálás tevékenység részletes szabályai**

1. Többparaméteres monitorizálás az intenzív II. és III. szinten, valamint kardiológiai intenzív osztályon történő olyan betegellátás, amelyet az alábbiak közül legalább 3 szervrendszer működésének egyidejű, folyamatos, műszeres mérésével végeznek:

- a) keringési rendszer,
- b) légzőrendszer,
- c) agy,
- d) kiválasztás/homeosztázis.

2. Az egyes szervrendszerek monitorizálása akkor vehető figyelembe a többparaméteres monitorizálás teljesítéseként, ha a keringési rendszer esetén legalább kettő, a légzőrendszer esetén egy, az agyi működés esetén egy, a kiválasztás, homeosztázis esetén három paraméter monitorizálására került sor az alább felsorolt tevékenységek közül. A tevékenység mennyiségét ellátási napban kell megadni. Az ellátási napok meghatározását 6. pont szerinti szabály alapján kell elvégezni. Folyamatosnak tekinthető az a monitorizálási tevékenység, amelyet a betegre helyezett érzékelő műszer segítségével megszakítás nélkül végeznek, és amely a vizsgálati eredményeket legalább monitoron folyamatosan kijelzi. Ez a tevékenység csak akkor vehető figyelembe besorolási tényezőként, ha – egyéb feltételek teljesítése mellett – a 4. pontban foglaltaknak megfelelő szervezeti egységen végzik.

**3. Monitorizálási tevékenységek****3.1. A keringési rendszer folyamatos monitorizálása (legalább 2 tevékenység):**

- Folyamatos EKG kiértékeléssel
- Folyamatos pulzus monitorizálás (folyamatos EKG vagy pulzoximetria esetén nem vehető figyelembe)
- Folyamatos non-invazív gépi artériás vérnyomás monitorizálás
- Folyamatos non-invazív - cardiac output perctérfogat monitorizálás
- Folyamatos gastrotonometria

**3.2. A légzőrendszer folyamatos monitorizálása (legalább 1 tevékenység):**

- Folyamatos pulzusoximetria
- Folyamatos végkilégzés szén-dioxid mérés
- Szén-dioxid, oxigén transzkután folyamatos nyomásmérés

**3.3. Az agyműködés monitorizálása (legalább 1 tevékenység):**

- Folyamatos EEG
- GCS meghatározása 4 óránként
- Szenzoros kiváltott potenciál folyamatos mérése

**3.4. Kiválasztás/homeosztázis monitorizálása (legalább 3 tevékenység):**

- Szérum ionok és sav-bázis paraméterek 8 óránkénti mérése
- Óradiurézis mérése erre szolgáló vizeletgyűjtő rendszer segítségével
- Szérum glukóz legalább 4 óránkénti mérése
- Folyadékkegyenleg 8 óránkénti meghatározása és összefoglalása erre szolgáló megfigyelőlapon

4. Súlyos társult betegség ellátására alkalmas egység minden olyan önálló vagy nem önálló intenzív II., III. szint, valamint kardiológiai intenzív osztály, amely rendelkezik:

- a) az intenzív ellátás nyújtására jogosító hatósági működési engedéllyel, és

b) a jelentett intenzív ellátási tevékenységhez megfelelő felszereltséggel és feltételekkel.

Ezek együttes fennállása garantálja, hogy az egyszerű működési feltételeken túl az intenzív ellátás személyi és tárgyi feltételei biztosítottak, és a beteg részére a megfelelő ellátás érdekében ténylegesen igénybe vehetők.

5. A nem önálló intenzív II., III. szinten, valamint kardiológiai intenzív osztályokon végzett ellátások esetén a „87000 Intenzív részlegen végzett intenzív kezelés (napban)” kód alkalmazásával a beavatkozások között kell jelölni az ellátás minősítésének tényét.

6. Az ellátási idő számítási szabályai az alábbiak, ha az adott beavatkozás (OENO) végzésének időtartamát ellátási napban kell megadni:

- a) egy nap időtartamban ellátott a beavatkozás, ha legalább 20 órán keresztül végezték;
- b) két nap időtartamban ellátott a beavatkozás, ha legalább 36 órán keresztül végezték;
- c) a több napig tartó beavatkozások kezdő- és végnapján 12 órát meghaladóan végzett ellátást lehet csak a teljes ellátási napokhoz hozzáadva egy-egy plusz ellátási napként figyelembe venni.

## 11. melléklet a 10/2012. (II. 28.) NEFMI rendelethez

**A szülés és az újszülöttek kódolásának és besorolásának szabályai****I. Szülés kódolása**

## 1. Szülés első kórházi ellátása az első ápoló osztályon

1.1. Az „1” típusú diagnóziskódban ismert patológiás terhesség esetén meg kell adni a terhességet jellemző BNO-kódot. Normális terhesség szülési eseménye során ez a kód megegyezik a „3” típusú szülési diagnózissal.

1.2. A „3” típusú diagnózissal kell meghatározni a szülés fő jellemzőit: egyes vagy többes szülés, szülés módja O8000-O8492 kódokkal.

1.3. A BNO-10 XV. fejezetében -,Terhesség, szülés és a gyermekágy”- megjelölt, a szüléshez kapcsolódó egyéb rendellenességeket a megfelelő típusjellel minősítve, kíséző vagy szövődményes megbetegedésként kell beírni. Ha a szülés problémás volt, kötelező feltüntetni a kezelt kíséző betegségeket, az állapottal összefüggő szövődményeket, valamint a kezelt vagy nem kezelt, az ellátás miatt bekövetkező szövődményeket.

1.4. „V” típusjellel minősítve kötelező megadni a szülés miatti első igénybevétel jelzésére és a szülés eredményére vonatkozó kódokat (Z370-Z379). Ezek a kódok csak a szülést ellátó első ápoló osztályon jelenhetnek meg.

1.5. Szülés esetén az anya adatlapjára rá kell írni az újszülött – ikerszülés esetén az első újszülött – törzsszámát is.

## 2. További kórházi ellátások kódolása a szülést követően

2.1. Elsősorban a továbbküldés okával összefüggő, a ténylegesen kezelt állapotokat meghatározó BNO tételeket kell alkalmazni.

## 2.2. Normális egyes szülés kódolása

Diagnózis típus	Kód	Megnevezés
1	O809	Spontán egyes szülés k.m.n.
3	O809	Spontán egyes szülés k.m.n.
V	Z370	Egyszeres élveszülés

2.3. Azok a terhességi betegségek, amelyeket az adott – szüléssel végződő – ellátás során nem kezeltek, nem adhatók meg kíséző betegséggként. Ezek közül egy kiválasztott, a legsúlyosabb terhességi problémát jelző diagnózis kód az I. pont 1.1. alpontja alapján „1” típusjelzéssel megadható.

## 3. A szülési események besorolási csoport típusai

## 3.1. Szülés levezetésének típusa a beavatkozás kóddal jelölve:

- Császármetszéses szülés
- Hüvelyi szülés
- Hüvelyi szülés műtéttel

## 3.2. A nem műtéti eljárással történt szülés esetén rögzíteni kell a szülési eljárás kódját:

Kód	Megnevezés
57270	Egyszerű fartartásos szülés vezetése
57271	Kettőzött fartartásos szülés vezetése
92600	Szülés levezetése
92604	Praeclampsias terhes szülés vezetése, észlelése

3.3. A terhesség típusa („1”, „4” és „5” típusú diagnózisok):

3.3.1. Szövődménymentes terhesség: a kórházi ellátás értékelése szempontjából az a terhesség szövődménymentes, amely közvetlenül a szülés előtt nem igényelt hosszabb időtartamú kórházi ellátást.

3.3.2. Patológiás terhesség: megadott terhességi diagnózisok, amelyek önállóan, a szülést közvetlenül megelőzően is hosszantartó (12 napot meghaladó) kórházi bennfekvés indikációi voltak.

3.4. A szülés körülményei („4” és „5” típusú diagnózisok):

3.4.1. Nagy rizikójú szülés:

- olyan meghatározott, a szülés körülményeit és következményeit közvetlenül súlyosbító megbetegedés, amely jelentős ráfordítás-igénnyel és ellátási rizikóval jár;
- minden – az alapszabálynak egyébként megfelelő – súlyos társult betegség intenzív ellátással.

4. A szülés besorolása

4.1. Szülés esetén – függetlenül az ellátás egyéb jellemzőitől – a besorolás alapvetően a szülési ellátás szerint történik.

4.2. A 2. mellékletben foglalt besorolási táblázatban kiemelten jelzett „patológiás terhesség betegségei” BNO kódok patológiás terhességi diagnózisként akkor vehetők figyelembe, ha az ellátási idő a szülést közvetlenül megelőzően meghaladta a 12 napot, egyébként csak a 3.4.1. pont szerinti nagy rizikójú szülés minősítésénél.

4.3. A fő minősítő tényezők a szülés besorolása esetén:

- patológiás terhesség,
- hüvelyi szülés,
- hüvelyi szülés műtéttel,
- császármetszés,
- nagy rizikójú szülés.

## II. Újszülöttek kódolása

1. Újszülött ellátás minden olyan kórházi ellátás, amikor a kórházi felvétel ideje a születést követő 28, illetve koraszülött esetén 84 napon belül van.

2. Minden újszülött korban végzett ellátás esetén meg kell adni a testsúlyt grammban a felvételtől állapotnak megfelelően. Az első ellátásnál a születési súlyt, azt követően az adott felvétel időpontjában elért súlyt kell beírni az adatlapra.

3. Az újszülöttek első kórházi ellátása – függetlenül az ellátás tényleges időtartamától – újszülött kórházi ellátásnak számít, ahol a „3” típusú diagnózisban csak a P964 lehet.

3.1. A 37 hét gestációs idő előtt születetteknel „4” vagy „5” típusjelzéssel fel kell tüntetni a gestációs időre vonatkozó BNO kódokat:

Kód	Megnevezés
P0721	Extrém éretlenség, 28 betöltött hétnél (196 betöltött napnál) kevesebb gestációs idő
P0731	Egyéb koraszülött csecsemő, 29 betöltött hétnél (203 betöltött napnál) kevesebb gestációs idő
P0732	Egyéb koraszülött csecsemő, 30 betöltött hétnél (210 betöltött napnál) kevesebb gestációs idő
P0733	Egyéb koraszülött csecsemő, 31 betöltött hétnél (217 betöltött napnál) kevesebb gestációs idő
P0734	Egyéb koraszülött csecsemő, 32 betöltött hétnél (224 betöltött napnál) kevesebb gestációs idő
P0735	Egyéb koraszülött csecsemő, 33 betöltött hétnél (231 betöltött napnál) kevesebb gestációs idő
P0736	Egyéb koraszülött csecsemő, 34 betöltött hétnél (238 betöltött napnál) kevesebb gestációs idő

P0737	Egyéb koraszülött csecsemő, 35 betöltött hétnél (245 betöltött napnál) kevesebb gestációs idő
P0738	Egyéb koraszülött csecsemő 36 betöltött hétnél (252 betöltött napnál) kevesebb gestációs idő
P0739	Egyéb koraszülött csecsemő 37 betöltött hétnél (259 betöltött napnál) kevesebb gestációs idő

3.2. Alacsony születési súly esetén „4” vagy „5” típusú diagnózisként a következő kódok valamelyikét – függetlenül a gestációs időtől – kötelező megadni:

Kód	Megnevezés
P0700	Extrém alacsony születési súly
P0711	Egyéb alacsony születési súly (1000-1499g)
P0712	Egyéb alacsony születési súly (1500-1999g)
P0713	Egyéb alacsony születési súly (2000-2499g)

4. Az első kórházi ellátást követő kórházi ellátások során csak a 7. mellékletben megadott P, Q és néhány H, R, S és U betűvel kezdődő BNO-t lehet fődiagnózisként megadni. A „4” és „5” típusú diagnózisok között szerepelhetnek a fentiekől eltérő betűvel kezdődő BNO-k is.

5. A koraszülöttek 84 napon belül elkezdődött, első ellátást követő minden további ellátásánál a helyes időhatár ellenőrzéséhez az „1”, „4” vagy „5” típusú diagnózisként a következő kódok valamelyikét meg kell adni:

Kód	Megnevezés
P0700	Extrém alacsony születési súly
P0711	Egyéb alacsony születési súly (1000-1499g)
P0712	Egyéb alacsony születési súly (1500-1999g)
P0713	Egyéb alacsony születési súly (2000-2499g)
P0721	Extrém éretlenség, 28 betöltött hétnél (196 betöltött napnál) kevesebb gestációs idő
P0731	Egyéb koraszülött csecsemő, 29 betöltött hétnél (203 betöltött napnál) kevesebb gestációs idő
P0732	Egyéb koraszülött csecsemő, 30 betöltött hétnél (210 betöltött napnál) kevesebb gestációs idő
P0733	Egyéb koraszülött csecsemő, 31 betöltött hétnél (217 betöltött napnál) kevesebb gestációs idő
P0734	Egyéb koraszülött csecsemő, 32 betöltött hétnél (224 betöltött napnál) kevesebb gestációs idő
P0735	Egyéb koraszülött csecsemő, 33 betöltött hétnél (231 betöltött napnál) kevesebb gestációs idő
P0736	Egyéb koraszülött csecsemő, 34 betöltött hétnél (238 betöltött napnál) kevesebb gestációs idő
P0737	Egyéb koraszülött csecsemő, 35 betöltött hétnél (245 betöltött napnál) kevesebb gestációs idő
P0738	Egyéb koraszülött csecsemő 36 betöltött hétnél (252 betöltött napnál) kevesebb gestációs idő
P0739	Egyéb koraszülött csecsemő 37 betöltött hétnél (259 betöltött napnál) kevesebb gestációs idő

6. Nem minden P betűvel kezdődő kód adható meg fődiagnózisként az első ellátást követően sem (a 3. mellékletben meghatározott, fődiagnózisként nem kódolható diagnózisok listájának megfelelően).

7. Újszülöttek első kórházi ellátásának kódolása

7.1. A „3” típusjel csak a „P964 A terhesség befejeződése, magzat és újszülött” tétel lehet, ami az újszülött születéséhez kapcsolódó első ellátás megtörténtét jelzi.

7.2. Az újszülött egyéb állapotát jellemző diagnózis kódokat (szülési következmények, az anyai állapotból eredő következmények, veleszületett rendellenességek) szövődmény vagy kísérő betegség típusjellel ellátva kell kódolni.

7.3 „V” típusjelű Z38 kódokkal kell jelenteni az első ellátó osztály által kitöltött adatlapon az újszülött első kórházi ellátásának tényét.

8. Az újszülött további kórházi ellátásai

8.1. A továbbhelyezés okával összefüggő diagnózis kódokat és típusokat kell kódolni. A nem normális gestációs időre született újszülötteknél kötelező megadni „1” típusjelzéssel az erre utaló kódot.

8.2. A születés körülményeire vonatkozó „V” típusú Z betűs kódot nem kell megadni, annak hiánya jelzi, hogy máshol született újszülött ellátására került sor.

8.3. Egészséges újszülött első ellátásának kódolása, ha a szülés kórházon kívül történt

Diagnózis típus	Kód	Megnevezés
1 – 3	P964	A terhesség befejeződése, magzat vagy újszülött
V	Z381	Újszülött, szülés kórházon kívül

9. RSV passzív immunizáció Synagis adásával (9661 és 9662 HBCs)

9.1. Extrém éretlen újszülötteknél maximum egy oltási ciklus végezhető (HBCs: „9661 Passzív immunizálás RSV ellen a 28. terhességi hét előtt született újszülöttek részére, 1 éves kor alatt”)

9.1.1. BNO kód “1” (ha nem első kórházi ellátás) vagy “4” vagy “5” (ha első ellátás) típusjelzéssel „P0721 Extrém éretlenség, 28 betöltött hétnél (196 betöltött napnál) kevesebb gestációs idő” rögzítendő. E mellett BNO kód “1” (ha nem első kórházi ellátás) vagy “4” vagy “5” (ha első ellátás) típusjelzéssel a „P0700 Extrém alacsony születési súly” vagy „P0711 Egyéb alacsony születési súly (1000-1499g)” BNO-k egyikének kódolása is szükséges.

9.1.2. Első oltás időpontja nagyobb vagy egyenlő, mint november 1.

9.1.3. Utolsó oltás időpontja kisebb vagy egyenlő, mint március 31.

9.1.4. Maximális oltás szám idényben: 5 oltás (oltás száma legalább 2 legyen).

9.1.5. Az elbocsátás előtt legalább 2 héttel kell az első, és elbocsátáskor kell a második oltást beadni.

9.1.6. A március 31. után várható elbocsátáskor már nem lehet az oltást elkezdni.

9.2. Haemodinamikailag jelentős szívbetegséggel élő, 2 évnél fiatalabb gyermekeknél műtétet megelőző időpontban végezhető kezelés (HBCs: „9662 Passzív immunizálás RSV ellen a szív fejlődési rendellenessége esetén, 2 éves kor alatt”).

9.3. A veleszületett szívhibában szenvedő csecsemők (CHD) részére a Synagis oltás adása kizárólag az Gottsegen György Országos Kardiológiai Intézet Gyermekszív Centrumában létrehozott Bizottság véleménye alapján történik („91255 A CHD súlyosságát elbíráló bizottság jogosultságot megállapító határozata”). Azok a csecsemők, akinél a Bizottság indokoltan tartja a passzív immunizáció bevezetését, életük második évében is részesülnek az immunizációban:

9.3.1. Veleszületett szívbeteg csecsemők diagnózisai: Q20, Q21, Q25, Q26 alábontott tételei.

9.3.2. A BNO kódok valamelyikét a kórházi ellátás esetén “1” vagy “3” vagy “4” vagy “5” típusú diagnózisként vagy a kúraszerű ellátás során “3” típusú diagnózisként kell jelölni.

9.3.3. Első oltás időpontja nagyobb vagy egyenlő, mint november 1.

9.3.4. Utolsó oltás időpontja kisebb vagy egyenlő, mint március 31.

9.3.5. Maximális oltás szám idényben: 5 oltás (oltás száma legalább 2 legyen).

9.3.6. Az elbocsátás előtt legalább 2 héttel kell az első, és elbocsátáskor kell a második oltást beadni.

9.3.7. A március 31. után várható elbocsátáskor már nem lehet az oltást elkezdni.

9.3.8. Az oltást utoljára 2 éves kor előtt a fenti feltételek figyelembevételével, vagy az alábbi műtétek előtt 2 héttel lehet beadni.

Kód	Megnevezés
33973	Insertio endoprothesis intravascularis p. angiogr.
53501	Zárt valvulotomia aorta billentyűn

53504	Zárt valvulotomia pulmonalis billentyűn
53521	Mechanikus műbillentyű aorta pozícióba
53529	Ross műtét /pulm. autograft aorta pozícióba/
53541	Valsalva aneurysma korrekció
53560	Septum defectus occluder behelyezése szívkatéterrel
53561	Pitvari septum korrekció, folttal
53562	Kamrai septum korrekció, folttal
53563	Correctio septi aorticopulmonalis cum plasticam
53565	Kiáramlási folt art. pulmonalison
53569	Pulmonalis band
53571	Pitvari sövény korrekciója, öltéssel
53572	Kamrai septum korrekció, öltéssel
53573	Aorticopulmonalis septum korrekció, öltéssel
53574	Botall ligatura
53575	Pitvari switch műtét
53576	Aorticopulmonalis switch műtét
53750	Szívátültetés
53828	Érresectiók, reimplantációk, transposíciók
53829	Coarctatio aortae műtéte /újszülött/
53862	V. cava ligatura
53900	Shunt, bal-jobb
53901	Shunt, bal-jobb, a. pulmonalis-a. anonyma
53902	Shunt, bal-jobb, a. pulmonalis-a. subclavia
53926	Cavopulmonalis shunt-ök /Glenn, Fontan/
53964	Plastica coarctationis aortae, percutan
87640	Extracorporalis membrán oxigenátor (ECMO) alkalmazása

9.4. A 9.1., 9.2. és 9.3. pontok szerinti jelentéseknél – HBCs 9661, illetve 9662 – az OENO kóddal rögzített Synagis felhasználást az adatlapon mg-ban kell megadni [érintett OENO-k: „91251 Passzív védelem RSV ellen Synagis adásával, 3500 g testsúly alatt (mg-ban)”, „91252 Passzív védelem RSV ellen Synagis adásával, 3500-7000 g testsúly között (mg-ban)”, „91253 Passzív védelem RSV ellen Synagis adásával, 7000 g testsúly felett (mg-ban)”. A 99 mg-ot meghaladó felhasználás a beavatkozás ismételt beírásával, a fennmaradó rész feltüntetésével jelenthető, a beadott mennyiségek összegezve kerülnek elszámolásra.

9.5. A kúraszerű ellátásban önálló HBCs-ként elszámolható a 9661 és 9662 HBCs.

10. A fő besorolási szempontok újszülött ellátás esetén

10.1. Újszülött korban végzett kórházi ellátás esetén – függetlenül az ellátás egyéb meghatározó tényezőitől – a besorolás „újszülött” csoportba történik, kivéve a boncolást és az egyébként tételes finanszírozású transzplantációs csoportokat.

10.1.1. Testsúly

10.1.2. Probléma:

10.1.2.1. súlyos

10.1.2.2. közepes

10.1.2.3. egyéb

10.1.3. Felvétel módja

10.1.4. Műtét

10.1.5. Speciális igazoló eljárások

10.1.6. Továbbküldés módja

10.1.7. Elbocsátási állapot, áthelyezés

10.2. Súlyos állapotú újszülött



10.3. Újszülött közepes problémával

- súlyos újszülöttkori betegség, vagy általános súlyos társult betegség intenzív ellátás nélkül;
- az újszülött diagnózisok közül a közepes súlyosságú problémák a 2. mellékletben foglalt besorolási táblázatnak megfelelően.

10.4. Újszülött egyéb problémával

- egyéb betegségek listáján lévő újszülöttkori betegségek a 2. mellékletben foglalt besorolási táblázatnak megfelelően;
- olyan betegség, amelyet „4” vagy „5” típusjellel minősítve, nem speciálisan újszülött diagnózissal definiáltak, és amely társult betegségnek számít.

11. Újszülötteknél az első osztályos ellátást követően a besorolásokhoz a fődiagnózis kódja is figyelembe vételre kerülhet a problémák minősítésében.

12. A „7300 Újszülött, áthelyezve 5 napos kor előtt, helyben született” és a „7310 Újszülött, áthelyezve 5 napos kor előtt, máshol született” HBCs-kbe az egyéb előírások teljesülése mellett csak akkor sorolható az ellátás, ha az áthelyezés figyelmen kívül hagyásával a besoroló táblázatban megadott HBCs-k valamelyikébe tartozna. Egyéb esetekben az általános „áthelyezett ellátási eset” finanszírozási kategória elszámolási szabályai az érvényesek.

## 12. melléklet a 10/2012. (II. 28.) NEFMI rendelethez

**Egyes különleges kórházi ellátások és kódolásának és besorolásának szabályai**

## 1. Szociális ok miatti ellátás

Diagnózis típus	Diagnózis kód	Megnevezés
1 – 3	U999	Sine morbo
V	Z55-Z69	Szocioökonómiai és pszichoszociális körülmények potenciális egészségügyi kockázatának kitett személyek

## 2. Kísérő személy ellátása

Diagnózis típus	Diagnózis kód	Megnevezés
1 - 3	U9990	Sine morbo
V	Z763 1	Fogyatékos beteget kísérő személy

A kísérő személy adatlapján szükséges feltüntetni a kísért beteg törzsszámát és a kíséret okát is, valamint a kísért beteg adatlapján is fel kell tüntetni a kísérő személy törzsszámát és a kíséret okát.

## 3. Ellátás szoptatás miatt

Diagnózis típus	Diagnózis kód	Megnevezés
1 - 3	U9990	Sine morbo
V	Z7632	Szoptató anya

A kísérő személy adatlapján szükséges feltüntetni a kísért beteg törzsszámát és a kíséret okát is, valamint a kísért beteg adatlapján is fel kell tüntetni a kísérő személy törzsszámát és a kíséret okát.

## 4. Ellátás 14 év alatti gyermek gyógyulásának segítése miatt

Diagnózis típus	Diagnózis kód	Megnevezés
1 - 3	U9990	Sine morbo
V	Z7633	14 éves kor alatti gyermek gyógyulásának segítése

A kísérő személy adatlapján szükséges feltüntetni a kísért beteg törzsszámát és a kíséret okát is, valamint a kísért beteg adatlapján is fel kell tüntetni a kísérő személy törzsszámát és a kíséret okát.

## 5. Elektív abortusz (szociális indikáció alapján végzett terhesség megszakítás)

Diagnózis típus	Diagnózis kód	Megnevezés
1 – 3	O040-O049	Terhesség megszakítás (művi vetélés szociális vagy orvosi indikáció alapján)
V	Z640	Bizonyos pszichoszociális körülményekkel kapcsolatos problémák: Nem kívánt terhességből adódó gondok

A beavatkozásokhoz a megfelelő eljárás kódot be kell írni.

A nem orvosi indikáció alapján elvégzett beavatkozást az „56900 Terhesség-megszakítás nem orvosi indikációra” kóddal kell jelezni.

## 6. Nem orvosi indikáció alapján végezett sterilizálás

Diagnózis típus	Diagnózis kód	Megnevezés
1 – 3	U999	Sine morbo
V	Z302	Sterilizálás

A beavatkozások között fel kell tüntetni az „59810 Sterilizáció nem orvosi indikációra” kódot.  
7. Donor ellátása (szervkivétel élőből vagy halottból)

Diagnózis típus	Diagnózis kód	Megnevezés
1 – 3	U999	Sine morbo
V	Z52.(pl.Z524)	Szerv és szövet donorok (pl. vese donor)

A beavatkozásokhoz a megfelelő eljárás kódot be kell írni.

A szervkivétel a meghalt beteg osztályos adatlapján kódolandó, és nem a patológiai adatlapon.

8. Egyéb speciális igénybevételi okok

8.1. A Z betűvel kezdődő BNO-tartományban található az igénybevétel speciális jellegű meghatározó kódok, amelyek csak „V” diagnózis típusként alkalmazhatók:

8.1.1. Nem beteg, egyéb különleges ellátási ok miatt veszi igénybe az egészségügyi szolgáltatást (pl. donor, fertőző betegség gyanúja, reprodukció).

8.1.2. Beteg, az igénybevételnek speciális oka van, a teljes ellátási folyamatból csak résztevékenység elvégzésére kerül sor.

9. A fődiagnózisként „3 típusjel” nem használható, a csak műtétes „P” jelű HBCs fődiagnózisaként jelenthető, valamint a csak „K” típusjelzéssel alkalmazható kódokat az 3. melléklet tartalmazza.

10. A morfológiai kódok csak „M” minősítéssel kódolhatók.

11. Csak „E” típusjelzéssel minősíthetők a V, W, X, Y betűvel kezdődő BNO tételek.

12. Amennyiben egy beavatkozás anesztéziában történt, akkor az anesztézia technikája kódot a beavatkozáshoz tartozó „anesztézia technikája” mezőben kell megadni.

13. Ha fődiagnózisként tünetek (R betűvel kezdődő BNO kódok, U9990, U9920), alapbetegségként daganat, váz-izomrendszeri betegségek, a maxillofacialis régió megbetegedései, vagy a Q6760, S4270, S5270, S6240, S6270 diagnózisok vannak feltüntetve, és történt beavatkozás is, akkor a besorolás az alapbetegség és a beavatkozás alapján történik.

14. A tételen finanszírozott, nagy értékű, országosan még nem elterjedt műtéti beavatkozással, eljárással összefüggő eljárások esetén két finanszírozási eset számolható el, amennyiben a kórházi felvétel és a nagy értékű beavatkozás, eljárás elvégzésének időpontja között 10 ápolási napnál hosszabb idő telt el. Az adatlapok jelentésére az általános fekvőbeteg jelentési szabályok érvényesek, de az országosan még nem elterjedt műtéti beavatkozás előtti ápolás lezárása a További sorsa = „N”. Ezt az értéket kell beírni az osztályos eset további sorsa mezőjébe, ha a továbbiakban sor kerül a műszív beültetésre vagy transzplantációra.

15. A „87600 Oxigén terápia” beavatkozás akkor kódolható, ha a beteg orrszondán vagy maszkon keresztül oxigénnel dúsított levegőt kap folyamatosan naponta legalább 20 órán keresztül. Ez a terápia csak akkor tekinthető elvégzettnek, ha az ápolási esemény során

legalább három alkalommal vérgázanalízis történik, vagy az oxigénterápia hatását naponta legalább kétszer pulzusoximéterrel ellenőrzik.

16. Kiegészítő HBCs elszámolása transzplantátummal élő személynél

16.1. Meghatározott esetekben a főbeavatkozás miatt elszámolt HBCs súlyszám-összegén felül kiegészítő HBCs is elszámolható bizonyos feltételek teljesülése esetén.

16.2. Kizárólag transzplantátummal élő személy transzplantációt követő kórházi ellátásainál alkalmazható, ha az ápolás eléri az öt napot.

17. Rehabilitáció elszámolása járulékos HBCs-ként

17.1. A Kr. szerint meghatározott esetekben a főbeavatkozás miatt elszámolt HBCs súlyszám-összegén felül rehabilitációs HBCs is elszámolásra kerülhet.

17.2. A „4160 rehabilitációs” HBCs elszámolása:

17.2.1. Csak a 05. főcsoport 2010, 2020 csoportjai és a 08. főcsoport 371A-371M, 371R, 372A-372Y, 3730, 3732, 3733, 3760, 3770, 3780, 3800, 3810 csoportjai esetén lehetséges.

17.2.2. Elszámolására csak akkor kerülhet sor, ha a főbeavatkozás HBCs-je szerinti normatív ellátási időt a tényleges ellátás időtartama meghaladta.

17.2.3. A járulékos HBCs elszámolása annak megfelelően történik, hogy a normatív napot meghaladó napok száma a rehabilitációs tevékenységre nézve milyen mértékű elszámolást tenne lehetővé a finanszírozási kategóriák (mint rövid, normál, hosszú finanszírozási eset) szerint.

18. A 183K haemodinamikai kiegészítő HBCs elszámolása

18.1. A 183K haemodinamikai kiegészítő HBCs elszámolása csak a 05. főcsoport 183G, 183H csoportjai esetén lehetséges. Az elszámolás részletes feltételeit a 2. mellékletben foglalt besorolási táblázat tartalmazza. Meghatározott feltételek esetén kétszer is elszámolható.

19. A 7490, 7491 és 7492 primer immunhiányos állapotok immunglobulin szubsztitúciós kezelése HBCs-k elszámolása

19.1. A kúraszerű ellátásban önálló HBCs-ként elszámolhatók a 13. melléklet 7. és 8. pontja szerint.

19.2. Kórházi ellátás kiegészítő HBCs-jeként a fődiagnózis miatt elszámolt HBCs súlyszám-összegén felül elszámolhatók (annyiszor, ahányszor a fekvőbeteg-ellátás időtartama alatt a 28 napos kezelési ciklus elvégezhető), ha a 2. mellékletbe foglalt besoroló táblázatban felsorolt diagnózisokat „3”-as vagy „5”-ös típusú kóddal jelentik és immunglobulin kezelés történt.

20. A 9431 Kiegészítő HBCs vérképzőrendszeri betegségeknel végzett kemoterápia esetén, cardiotoxicitás kivédésére (anthracyclin adagolás mellett) elszámolása

20.1. Antracyclineket tartalmazó kemoterápiák következményes cardiotoxikus hatásainak csökkentésére adott Cardioxan® (dexrazoxan) supportív kezelés keretében, hematológiai kórképek esetén jelenthető.

21. A 9570 H1N1 influenza gyógyszeres kezelésére kiegészítő HBCs elszámolása

21.1. Kizárólag H1N1 betegségek esetén alkalmazható, ha az antivirális kezelés eléri az öt napot. A kezelés megadására a „98106 Antivirális kezelés H1N1 influenzafertőzés esetén (ellátási napban, a 9570 HBCs alsó határnapjánál jelölt ideig)” kód szolgál.

22. A „9661 Passzív immunizálás RSV ellen a 28. terhességi hét előtt született újszülöttek részére, 1 éves kor alatt” kiegészítő HBCs elszámolása

22.1. A kúraszerű ellátásban önálló HBCs-ként elszámolható.

22.2. Kórházi ellátás kiegészítő HBCs-jeként valamennyi HBCs mellett elszámolható egyszer vagy kétszer, a beavatkozáskódok függvényében. A passzív immunizáláskor a 11. melléklet II. rész 9. pontjában leírtakat is figyelembe kell venni.

23. A „9662 Passzív immunizálás RSV ellen a szív fejlődési rendellenessége esetén, 2 éves kor alatt” kiegészítő HBCs elszámolása

23.1. A kúraszerű ellátásban önálló HBCs-ként elszámolható.

23.2. Kórházi ellátás kiegészítő HBCs-jeként valamennyi HBCs mellett elszámolható egyszer, kétszer vagy háromszor, a beavatkozáskódok függvényében. A passzív immunizáláskor a 11. melléklet II. rész 9. pontjában leírtakat is figyelembe kell venni.

24. Egynapos ellátások kódolása

Az egynapos sebészeti ellátásra kiírt pályázaton nyertes szolgáltatók „E” feladatkódú osztályain csak a [www.gyogyinfok.hu](http://www.gyogyinfok.hu) honlapon közzétett szakmai kompetencia szerinti egynapos sebészeti ellátások fogadhatók el. A „J” feladatkódú egynapos osztályokon csak az R. 9. számú melléklet IV. fejezetében foglalt egynapos beavatkozások számolhatók el a [www.gyogyinfok.hu](http://www.gyogyinfok.hu) honlapon közzétett szakmai kompetencia szerint.

25. Vér és vérkészítmény felhasználás kódolása

A Kr. 14. számú melléklete szerinti adatlapon fel kell tüntetni a kórházi ápolás során a beteg számára beadott valamennyi vér, vérkészítmény mennyiségét, beleértve azokat is, amelyeket a műtéti eljárás során használtak fel. Külön kóddal kell megadni – az összes beadott vérkészítmény mennyiségével azonos mennyiségben – a „88135 Transzfúzió során végzett tevékenység”, és amennyiben a beteg választott és/vagy besugárzott vérkészítményt kap az a „98001 Kiegészítő pont választott vér adásakor” és „98002 Kiegészítő pont besugárzott vér adásakor” kódokkal adható meg.

26. Változó jellegű krónikus ellátás kódolása

Amennyiben krónikus ellátás során a beteg nem az osztály jellegének megfelelő ellátást kapta (rehabilitációs osztályon krónikus vagy ápolási szakfeladatot, krónikus osztályon ápolási szakfeladatot végeztek) és az arra járó napi díj összege alacsonyabb, mint az osztály jellege alapján járó napi díj, be kell írni az adatlap beavatkozások rovatába az alacsonyabb szorzójú ellátás rendeletben megjelölt (00001, 00015) kódját. A krónikus ellátás jellegének egy osztályos eseten belüli változását az előbbi kódok mellett a megváltozott ellátás kezdetének időpontja és mennyisége (napban) rovatok megfelelő kitöltésével kell dokumentálni.

27. Elhalálozás, boncolás kódolása

27.1. A perinatális elhalálozás nyilvántartására a következő szabályokat kell követni:

- perinatális halál esetén az újszülöttről ki kell tölteni a kórházi adatlapot, ahol a Társadalombiztosítási Azonosító Jelet (a továbbiakban: TAJ) újszülöttnak képzett TAJ-ként kell megadni és azt később sem kell ténylegesre kicserélni;
- halva született újszülött adatlapján a felvétel és távozás (halálozás) időpontja azonos;
- élve született újszülöttek adatlapján be kell írni a BNO-10 „Z38 Élve született csecsemők a szülés helye szerint” kódcsoport megfelelő altételét, mely esetben a felvétel és a távozás időpontja eltérő;
- az anya adatlapján a BNO-10 Z37 kódcsoport megfelelő altételének szerepelnie kell.

27.2. A halott magzat boncolásával kapcsolatos adminisztratív teendő a szokványostól annyiban tér el, hogy a patológiai adatlapon a képzett TAJ-t kell feltüntetni.

27.3. A fekvőbeteg-ellátó intézetben elhunyt személy saját patológián végzett boncolása esetén a boncolási beavatkozások és eredmények dokumentálására új adatlapot kell kiállítani.

27.4. Az utolsó ellátó osztály adatlapján a beteg további sorsa 4 = meghalt, kórbonctani diagnózist (típusjelzés: „7”, „8”, „9”, „A”) nem kell beírni.

27.5. A patológiai osztály adatlapjának kitöltésekor a következő szabályokat kell alkalmazni:

- 3. Osztály azonosítója: a patológiai osztály finanszírozási szerződés szerinti 9 karakteres kódja;
- 4. Térítési kategória: A 27.8. pont szerinti szabályban leírt esetben mindig „4”, egyébként megegyezik az utolsó ellátó osztályéval;
- a 4/A., 4/B. és 29-31. mező üresen marad;
- az 5-16/A., 18., 19., 23. és 25. rovatok tartalma megegyezik az utolsó ellátó osztályéval;
- 17/A. Beutaló orvos munkahelyének azonosítója: az utolsó kezelő orvos munkahelyének azonosítására szolgáló 9 jegyű kód;
- 17/B. Beutaló orvos kódja: az utolsó kezelő orvos 5 jegyű pecsétnyomójának száma;
- 17/C. Beutalást megalapozó ellátást igazoló adat: a beteg törzsszáma;
- 20. A felvétel időpontja: a halál időpontja;
- 22. A távozás időpontja: a boncolás elvégzésének időpontja;
- 24. Az ellátó orvos kódja: a boncolást végző, vagy a boncolási jegyzőkönyvet aláíró patológus 5 jegyű pecsétnyomójának száma;
- 26. Diagnózisok: csak a „7”, „8”, „A” (és „9”, ha van) típusúakat kell kitölteni a szabályoknak megfelelően;
- 27. Beavatkozások: a szabályok szerint fel kell tüntetni a „29700 Boncolás teljes belszervi vizsgálattal” vagy „29703 Boncolás probléma orientált, részleges belszervi vizsgálatokkal” vagy „29706 Hatósági, igazságügyi orvosi boncolás” tevékenységek valamelyikét, és ezek mellett jelteni kell a „29790 Boncolás utáni szövettani vizsgálat”, valamint „29799 Leoltás kórbonctani anyagból” vizsgálatokat is, ha azok elvégzésre kerültek.

27.6. Az elhunyt személy más szolgáltatónál történt boncolását szintén új adatlapon kell jelteni, amelyet azonban nem a boncolást végző szolgáltató, hanem a boncolást kérő, vagyis az utolsó fekvőbeteg ellátást végző intézet nyújt be elszámolásra a 27.7 pontban leírt szabály alkalmazásával. A kitöltés a 27.5. pontban foglalt szabályban leírtaktól csak az alábbiakban tér el:

- 3. Osztály azonosítója: az utolsó ápoló osztály kódja;
- 27. Beavatkozások: Intézet/osztály azonosítója: a boncolást végző intézet patológiai osztályának 9 jegyű kódja.

27.7. A boncolásról kiállított adatlapot mindig az ápoló intézet adja le elszámolásra, de a „9970 Boncolás” HBCs-t közvetlenül a boncolást végző intézmény részére kell elszámolni részletes elszámolási információk párhuzamos szolgáltatásával. A boncolás önálló finanszírozási eset, adatlapja a beteg többi adatlapjának leadását követően is benyújtható és elszámolható, teljesítési dátumnak a boncolás elvégzésének időpontja számít. A fenti előírások teljesülése érdekében az ápoló intézet a boncolási igénylés dokumentációjával együtt eljuttatja a boncolást végző részére a beteg törzsadatait már tartalmazó adatlapot, amelyre a boncolást végző intézet vezeti fel a haláloki diagnózisokra, az elvégzett beavatkozásokra, a boncolásért felelős orvosra, a boncolás elvégzésének időpontjára (távozás időpontja) vonatkozó adatokat a boncolási jegyzőkönyvvel egyezően, és aláírásával igazolja azok valóságát. A boncolást kérő (az adatlapot elszámolásra benyújtó) intézet a boncolást végző szolgáltató által meghatározott adatokat nem változtathatja meg. A fekvőbeteg intézetben elhunyt betegek boncolásának máshol meghatározott dokumentálási szabályai változatlanok.

27.8. A fekvőbeteg-ellátó intézetben elhunyt beteg részére az egészségügyről szóló 1997. évi CLIV. törvény 218. §-a alapján rendkívüli halálnak minősített esetben elrendelt hatósági, illetve igazságügyi orvosi boncolás elvégzését is külön adatlapon kell jelenteni, amelyre beavatkozásként a „29706 Hatósági, igazságügyi boncolás” kód írható be. A térítési kategória „4”-es tekintettel arra, hogy az egészségügyről szóló 1997. évi CLIV. törvénynek a halottakkal kapcsolatos rendelkezései végrehajtásáról, valamint a rendkívüli halál esetén követendő eljárásról szóló 34/1999. (IX. 24.) BM-EüM-IM együttes rendelet 15. §-a alapján ilyen esetekben a boncolás költsége az elrendelő hatóságot terheli.

27.9. Nem kell új adatlapot kitölteni, ha a kórházban elhunyt beteget nem boncolták. A halálózásra vonatkozó adatokat az utolsó ápoló osztály adatlapján kell feltüntetni.

27.10. Csak azon személy tekinthető fekvőbeteg-ellátó intézetben elhunyt, akinél az egészségügyről szóló 1997. évi CLIV. törvény 216. §-ának megfelelően a fekvőbeteg-ellátó intézet orvosa felvételtkor életfunkcióit észlel. Így nem tekinthető fekvőbeteg-ellátó intézetben elhunyt az, akit már a kórházba szállítása során – az orvosi szabályoknak megfelelően végzett fizikális vizsgálatok alapján – elhunytak minősítettek, akkor sem, ha a kórházban az előírások szerint még megfigyelték.

27.11. A „9970 Boncolás” HBCs-t – egyéb feltételek teljesülése esetén – abban az esetben lehet OEP térítésűként elszámolni, ha az intézet rendelkezik OEP-pel megkötött finanszírozási szerződéssel és hatósági működési engedéllyel a patológiai feladatra, valamint ha a boncolás nem minősül hatósági, illetve igazságügyi boncolásnak.

## 13. melléklet a 10/2012. (II. 28.) NEFMI rendelethez

**A kúraszerű ellátások kódolásának és besorolásának szabályai**

1. Kúraszerű ellátásoknak tekintjük azokat az aktív fekvőbeteg-ellátási háttér mellett végzett ambuláns ellátási esemény-sorozatokat, amelyek során a beteg részére a kúraszerű ellátásnak minősülő, az R. 10. számú mellékletében meghatározott ellátásokat, amelyeket meghatározott szakmai protokollok előírásainak megfelelően, ciklusonként ismételve, azon belül egymást követő beavatkozásokkal végeznek.

2. Kúraszerű ellátási esemény kritériumai

2.1. A kúraszerű eseménynek része minden, a kúraszerű esemény okával és a jellegét meghatározó beavatkozásaival szakmai szempontból összefüggő beavatkozás, szolgáltatás, gyógyszer-felhasználás.

2.2. A kúra speciális esetekben állhat egy ellátási eseményből is.

2.3. A kúraszerű ellátás – a finanszírozási szabályoktól eltekintve – nem minősül fekvőbeteg-ellátásnak.

2.4. Kúraszerű ellátásnak nem minősíthetők azok az események, amelyeket olyan betegnek végeznek, aki az érintett időszakban ténylegesen kórházi ellátásban részesül. Csak olyan beteg ellátása lehet kúraszerű ellátás, aki a kúra időtartama alatt kizárólag ambuláns ellátásban részesül.

3. A kúra időtartama az egy cikluson belüli első és utolsó beavatkozás időpontja között eltelt idő.

4. A kúranapok száma azon ellátási napok összege, amelyeken a beteg részére kúrajellegű ellátásnak minősülő beavatkozásokat végeztek. A kúraszerű ellátás besorolásakor az elszámolt napok száma ezzel egyezik meg, és nem a kúra időtartam napjainak összegével.

5. A kúraszerű ellátások besorolását az 1. mellékletben foglalt algoritmusok és az R. 10. számú mellékletében szereplő besorolási táblázatok, valamint a 19. §-ban foglalt összevonási szabályok szerint kell elvégezni.

6. A protokoll szerint végzett daganatellenes terápiák kódolásánál az Egészségbiztosítási Alapból a 959A-L, valamint 9511-9515 homogén betegségcsoportok szerint finanszírozott daganatellenes terápiákról szóló miniszteri rendeletben meghatározott szabályok szerint kell eljárni.

7. Az Immunglobulin kezelés 7490, 7491, 7492 HBCs-i kúraszerű ellátásként

a) 92249 Intravénás Immunglobulin kezelés (kezelési napban) OENO, valamint a 92257 Kombinált (infúziós és subcután) immunglobulin kezelés (28 nap kezelési ciklusra) OENO egy 28 napos kezelési ciklusra egyszer számolható el, figyelembe véve a felső határnapot,

b) a 92256 Subcután Immunglobulin kezelés (28 napos kezelési ciklusra) OENO esetén, egy ellátási alkalommal maximum három 28 napos kezelési ciklusként (egy-, két- vagy háromszoros súlyszám) – a tényleges kezelési időszaknak és a felső határnapnak megfelelően – számolhatóak el.

Kódolásakor a 8. pontban meghatározott szabályt is figyelembe kell venni!

A 7490, 7491, 7492 HBCs-k a kórházi ellátás kiegészítő HBCs-jeként is elszámolhatóak (a 12. melléklet 19. pont).



8. A kúraszerű jelentésben a 92249, 92257 vagy 92256 beavatkozásnak a felvétel napján kell szerepelnie, és több ciklusra elegendő gyógyszer adásakor is csak egyszer kell az eljárást feltüntetni. Az OENO darabszáma 92249 és 92257 esetén egy, 92256 esetén egy, kettő vagy három lehet. A darabszámnak megfelelően 28, 56 vagy 84 napon belül további immunglobulin kezelés nem jelenthető.

9. A kúraszerű események között definiált ellátásokat mindig kórházi adatlapon kell teljesítmény elszámolásra leadni, ahol a felvétel típusában is szükséges deklarálni, hogy az ellátás kúraszerűen történt.

## 14. melléklet a 10/2012. (II. 28.) NEFMI rendelethez

**Meghatározott intézeti körben végezhető ellátásokat tartalmazó  
homogén betegsékcsoportok eseteinek elszámolási szabályai**

1. Amennyiben egy meghatározott intézeti körben végezhető ellátásokat tartalmazó homogén betegsékcsoportba (\*-os HBCs) tartozó ellátásra az adott intézet nem jogosult, a 2-6. pontban felsorolt kivételekkel az ellátást a következő elszámolható legmagasabb súlyszámú csoportba kell besorolni.

2. Ha a betegnek a \*-os HBCs végzésére jogosult intézetbe történő szállítását akadályozó körülmény fennállását az OEP ellenőrző hálózatának (fő)orvosa – az ellátás befejezését követő 20. napig benyújtott kérelemre – vizsgálattal megállapítja, a \*-os HBCs elszámolható.

3. Amennyiben a \*-os HBCs-be tartozó műtétet az annak végzésére jogosult intézetben végezték, de az esetnek a műtét előtti és utáni kezelése más intézetben történt, a kezelő kórház számára a \*-os HBCs abban az esetben számolható el, ha az adatlapon a műtéti beavatkozás mellett feltünteti a beavatkozást végző intézet kódját. A műtét díját az intézetek egymás között elszámolják.

4. Amennyiben alább felsorolt \*-os HBCs-eket az R. 4. számú mellékletében meghatározott kompetencia listán nem szereplő egészségügyi szolgáltató jelenti, akkor az alábbi táblázatban feltüntetett helyette elszámolható HBCs kerül finanszírozásra.

<b>„*-os HBCs</b>	<b>Helyette az elszámolásra kerülő HBCs</b>
7110 Újszülött, születési súly 999g alatt	715Z Újszülött, születési súly 1500-1999g, jelentős műtét nélkül, súlyos problémával
7130 Újszülött, születési súly 1000-1499g, jelentős műtét nélkül	715Z Újszülött, születési súly 1500-1999g, jelentős műtét nélkül, súlyos problémával
8810 Kiterjedt égés műtéttel	8820 Kiterjedt égés műtét nélkül
8870 Kiterjedt fagyás műtéttel	8880 Kiterjedt fagyás műtét nélkül

5. Ha az 1450 Cysticus fibrosis (tüdő) \* jelű HBCs a kompetencialistán nem szereplő kórház besorolásában fordul elő, akkor az nem számolható el, illetve ha a 4-es vagy 5-ös típusú diagnózisa között szerepel az „E8400 Fibrosis cystica tüdő-manifestációkkal” diagnózis, akkor a más betegséget jelölő 3-as típusú fődiagnózis alapján történik a besorolás.

6. A 9110 AIDS csoportba sorolt eseteknél akkor határozható meg új elszámolási csoport, ha a beteg 1, 3, 4, 5 típusú diagnózisai között szerepel olyan nem AIDS diagnózis, amellyel az eltérő csoportosítás megtörténhet.

## 15. melléklet a 10/2012. (II. 28.) NEFMI rendelethez

**A rehabilitációs ellátási program szerinti nappali ellátás keretében végezhető  
rehabilitációs tevékenységek elszámolási szabályai**

<b>01R</b>	<b>R011</b>	<b>Stroke első rehabilitációja</b>
------------	-------------	------------------------------------

Stroke (ischaemia vagy vérzés) következtében beálló heveny agyi károsodás okozta funkciókárosodás miatti első rehabilitáció. Az aktív ellátás befejezését követően fekvőbeteg rehabilitációban részesült beteg esetén 16 héten belül, fekvőbeteg rehabilitációs kezelésben nem részesült beteg esetében 4 héten belül kell megkezdeni az első nappali ellátási programot. A stroke első rehabilitációs ellátási programja nem ismételhető meg; kivéve ha ugyanazon beteg az első rehabilitációs program során vagy azt követően újabb, aktív ellátást igénylő akut stroke eseményt szenved, részére a nappali rehabilitációs ellátás szabályai szerint új, stroke korai rehabilitációs program nyújtható.

<b>01R</b>	<b>R012</b>	<b>Stroke ismételt rehabilitációja</b>
------------	-------------	--

Stroke (ischaemia vagy vérzés) következtében beálló heveny agyi károsodás okozta funkciókárosodás miatti ismételt rehabilitáció, amely akkor válhat szükségessé, ha az elsőbbségi rehabilitáció időszakához képest újabb, vagy további rehabilitációs szükségletek merülnek fel. A stroke ismételt rehabilitációs ellátási programja ugyanazon betegnek nappali ellátás keretében évente egyszer számolható el, illetve ugyanazon akut ellátást követően maximum **háromszor** végezhető el. Kivéve, ha ugyanazon beteg az ismételt rehabilitációs program során vagy azt követően újabb, aktív ellátást igénylő akut stroke eseményt szenved, részére a nappali rehabilitációs ellátás szabályai szerint új, stroke első rehabilitációs program, majd pedig ismételt rehabilitációs program(ok) nyújtható(k).

<b>05R</b>	<b>R161</b>	<b>AMI következtében kialakult funkciózavar / fogyatékoság miatt szükséges rehabilitáció</b>
------------	-------------	--

ST-elevációs és nem ST elevációs akut koronária szindróma (instabil angina, szívinfarktus) miatt kezelt betegek rehabilitációja. Az aktív ellátás befejezését követően fekvőbeteg rehabilitációban részesült beteg esetén 8 héten belül, fekvőbeteg rehabilitációs kezelésben nem részesült beteg esetében 4 héten belül kell megkezdeni az első nappali ellátási programot. A rehabilitációs ellátási program ugyanazon betegnek nappali ellátás keretében évente egyszer számolható el, illetve ugyanazon akut ellátást követően maximum háromszor végezhető el. Kivéve, ha ugyanazon beteg a rehabilitációs program során vagy azt követően újabb, aktív ellátást igénylő akut miokardiális infarktust szenved, részére a nappali rehabilitációs ellátás szabályai szerint új, AMI következtében kialakult funkciózavar / fogyatékoság miatt szükséges rehabilitációs program nyújtható.

<b>05R</b>	<b>R162</b>	<b>Szívinfarktus revaszkularizációs műtét után észlelt funkciózavar / fogyatékoság miatt szükséges rehabilitáció</b>
------------	-------------	--

Olyan betegek rehabilitációja, akik szívinfarktus revaszkularizációs nyitott szív műtéten átesettek. Az aktív ellátás befejezését követően fekvőbeteg rehabilitációban részesült beteg esetén 8 héten belül, fekvőbeteg rehabilitációs kezelésben nem részesült beteg esetében 4 héten belül kell megkezdeni az első nappali ellátási programot. A rehabilitációs ellátási program

ugyanazon betegnek nappali ellátás keretében évente egyszer számolható el, illetve ugyanazon akut ellátást követően maximum háromszor végezhető el. Kivéve, ha ugyanazon betegen a rehabilitációs program során vagy azt követően újabb artéria coronaria bypass graft műtétet végeznek, részére a nappali rehabilitációs ellátás szabályai szerint új, A. coronaria bypass graft műtét következtében kialakult funkciózavar / fogyatékoság miatt szükséges rehabilitációs program nyújtható.

<b>05R</b>	<b>R163</b>	<b><i>Billentyűműtét után észlelt funkciózavar / fogyatékoság miatt szükséges rehabilitáció</i></b>
------------	-------------	---

Olyan betegek rehabilitációja, akik nem szívizom revaszkularizációt célzó nyitott szívűműtéten estek át. Az aktív ellátás befejezését követően fekvőbeteg rehabilitációban részesült beteg esetén 8 héten belül, fekvőbeteg rehabilitációs kezelésben nem részesült beteg esetében 4 héten belül kell megkezdeni az első nappali ellátási programot. A rehabilitációs ellátási program ugyanazon betegnek nappali ellátás keretében évente egyszer számolható el, illetve ugyanazon akut ellátást követően maximum háromszor végezhető el. Kivéve, ha ugyanazon betegen a rehabilitációs program során vagy azt követően újabb billentyűműtétet végeznek, részére a nappali rehabilitációs ellátás szabályai szerint új, Billentyűműtét következtében kialakult funkciózavar / fogyatékoság miatt szükséges rehabilitációs program nyújtható.

<b>05R</b>	<b>R167</b>	<b><i>PM-ICD beültetés után kialakult funkciózavar / fogyatékoság miatt szükséges rehabilitáció</i></b>
------------	-------------	---

Olyan betegek rehabilitációja, akik pacemaker (beleértve az implantálható kardioverter defibrillátort is) beültetésen estek át. Az aktív ellátás befejezését követően fekvőbeteg rehabilitációban részesült beteg esetén 6 héten belül, fekvőbeteg rehabilitációs kezelésben nem részesült beteg esetében 8 héten belül kell megkezdeni az első nappali ellátási programot. A rehabilitációs ellátási program nem ismételtető meg. Kivéve, ha ugyanazon betegnek a rehabilitációs program során vagy azt követően újabb vagy másik készüléket ültetnek be, részére a nappali rehabilitációs ellátás szabályai szerint új, PM-ICD beültetés után kialakult funkciózavar / fogyatékoság miatt szükséges rehabilitációs program nyújtható.

## 16. melléklet a 10/2012. (II. 28.) NEFMI rendelethez

**A rehabilitációs ellátási program szerinti nappali ellátás keretében végezhető rehabilitációs tevékenységek besorolási szabályai**

## 1. Stroke első rehabilitációja

**\*\*\*\* 01R R011 Stroke első rehabilitációja****"1" TÍPUSKÉNT ELFOGADOTT BETEGSÉGGKÓDOK „A”**

- I6100 Agyállományi vérzés féltekében, subcorticalis
- I6110 Agyállományi vérzés féltekében, corticalis
- I6120 Agyállományi vérzés féltekében, k.m.n.
- I6130 Agyállományi vérzés agytörzsben
- I6140 Agyállományi vérzés kisagyban
- I6150 Agyállományi vérzés agykamrában
- I6160 Agyállományi vérzés több lokalizációban
- I6180 Agyállományi vérzés, egyéb
- I6190 Agyállományi vérzés, k.m.n.
- I6300 Agyi infarctus a praecerebralis ütőerek rögösödése miatt
- I6310 Agyi infarctus a praecerebralis ütőerek emboliája miatt
- I6320 Agyi infarctus a praecerebralis art. k.m.n. elzáródása-szűkülete miatt
- I6330 Agyi infarctus a cerebralis ütőerek rögösödése miatt
- I6340 Agyi infarctus a cerebralis ütőerek emboliája miatt
- I6350 Agyi infarctus a cerebralis art. k.m.n. elzáródása-szűkülete miatt
- I6360 Agyi infarctus az agyi visszerek nem suppuratív rögösödése miatt
- I6380 Agyi infarctus, egyéb
- I64H0 Szélütés (stroke) nem vérzésnek vagy infarctusnak minősítve
- I6760 A koponyaűri vénás rendszer nem suppuratív rögösödése

**"3" TÍPUSKÉNT ELFOGADOTT BETEGSÉGGKÓDOK „B”**

- I6900 Pókhálórtya alatti vérzés következményei
- I6910 Agyállományi vérzés következményei
- I6920 Egyéb, nem traumás koponyaűri vérzés következményei
- I6930 Agyi infarctus következményei
- I6940 Stroke nem vérzésként vagy infarctusként jelölt következményei
- I6980 Egyéb és k.m.n. cerebrovascularis betegségek következményei
- G8020 Csecsemőkori féloldali bénulás
- G8030 Dyskineticus agyi bénulás
- G8040 Ataxiás agyi bénulás
- G8100 Féloldali petyhüdt bénulás
- G8110 Féloldali spasticus bénulás
- G8190 Féloldali bénulás k.m.n.
- G8200 Petyhüdt paraplegia
- G8210 Spasticus paraplegia
- G8220 Paraplegia k.m.n.
- G8300 Felső végtag kétoldali bénulása
- G8310 Az egyik alsó végtag bénulása
- G8320 Az egyik felső végtag bénulása
- G8330 Egy végtag bénulása k.m.n.
- G8380 Egyéb meghatározott bénulásos szindrómák
- G8390 Bénulásos szindróma k.m.n.

- R2600 Ataxiás járás  
 R2700 Ataxia, k.m.n.  
 R2780 A coordinatio egyéb és nem meghatározott hiányossága  
 R4700 Dysphasia és aphasia

#### BEAVATKOZÁSOK „A”

- 82151 Kontraktúra nyújtása  
 86630 Vázizom stimulator  
 86631 Funkcionális elektroterápia motoros tünetekre  
 86632 Funkcionális elektroterápia plexus brachialis ellátási területén  
 86634 TENS  
 88870 Keringésjavító fizioterápia  
 94003 Facialis torna  
 94210 Nyelési defektusok javítását célzó tréning  
 94400 Járásgyakorlat segédeszköz nélkül  
 94401 Járásgyakorlat járókerettel  
 94403 Járásgyakorlat bottal  
 94404 Járásgyakorlat járógéppel  
 94405 Járáselőkészítő gyakorlatok  
 94406 Járáskészség fejlesztése  
 94407 Ügyességfejlesztő gyakorlatok  
 94408 Manipulációs készség fejlesztése  
 94410 Irányított járásgyakorlatok segédeszközzel  
 94503 Neurofiziológiai kondicionáló gyógytorna  
 94504 Testtájankénti egyéni gyógytorna  
 94530 Izomerősítő gyakorlatok  
 94550 Gyógytorna relaxációs technikával  
 94601 Passzív kimoztatás egy testtájon  
 94602 Passzív kimoztatás több végtagon  
 94610 Gyakorlatok ellenállással szemben  
 94701 Egyéni torna  
 94702 Csoportos torna  
 94712 Masszázs, kézzel  
 94722 Mellkasi gyógytorna, légzőtorna  
 95820 Konduktív pedagógiai kéztorna  
 95830 Konduktív pedagógiai csoportos torna (betegként)  
 95890 Járásgyakorlás guruló mankóval  
 95990 Kerekesszék használatának tanítása

#### BEAVATKOZÁSOK „B”

- 85511 Víz alatti torna medencében, medencéből segítve  
 85513 Víz alatti torna, csoportos  
 85521 Víz alatti torna medencében, kívülről segítve  
 94880 Medencefürdő  
 9488G Víz alatti vízszugár-masszázs

#### BEAVATKOZÁSOK „C”

- 86121 Kryotherapie localis  
 86921 Magnetoterápia  
 94631 Izokinetikus gyakorlás készülékkel  
 95993 Izomrehabilitáció tornáztató géppel

**BEAVATKOZÁSOK „D”**

94409	Koordinációs gyakorlatok az ergoterápiában
95610	Ergoterápia, manuális gyakorlás
95620	Ergoterápia, kreatív terápia
95630	Ergoterápia, konstruktív terápia - műhelygyakorlat
95640	Ergoterápia, önellátó funkciók begyakorlása
95650	Ergoterápia, írás tanítása
95660	Ergoterápia, manuális segédeszközök adaptációja (evés, ivás, konyhai munka)
95670	Ergoterápia, mentális tréning
95690	Ergoterápia, szabadidős tevékenységek szervezése
95700	Ergoterápia, felkészítés otthoni életre - tanácsadás

**BEAVATKOZÁSOK „E”**

93493	Gyógyászati segédeszköz használatának betanítása
94100	Beszédterápia
94101	Hangterápia
94110	Beszédtréning
94130	Dysphasia tréning
94200	Rágóizomgyakorlatok
94290	Logopédiai gyakorlat
95290	Foglalkozás terápia (csoportos)
95291	Foglalkozás terápia egyéni
95530	Önellátásra oktatás (napi tevékenységek gyakorlása)
95810	Konduktív pedagógiai beszédterápia

**BEAVATKOZÁSOK „F”**

12000	Szenzórium vizsgálata
12004	Érzőkör vizsgálata
12006	Vegetatív idegrendszer vizsgálata
12486	Beszédérthetőségi vizsgálat
13600	Mozgásszervek teljes körű fizikális vizsgálata
13620	Mozgásszervek regionális fizikális vizsgálata
13621	Mozgásterjedelem vizsgálata a gerinc területén
13622	Izomfunkció vizsgálat a teljes testen
13623	Mozgásterjedelem vizsgálata a végtagi ízületekben

**BEAVATKOZÁSOK „G”**

19211	Neuropszichológiai diagnosztika
19212	Problémacentrikus neuropszichológiai vizsgálat
19213	Kognitív folyamatok térképezése
1929A	Lurija-Nebraska-féle neuropszichológiai próba
1929B	Afázia neuropszichológiai próba I. (Lurija)
1929C	Afázia neuropszichológiai próba II.
1929H	Módosított mini mental state
1930A	Memória teszt 15 szó-15 kép

**BEAVATKOZÁSOK „H”**

96023	Alap pszichoterápiás ülés, rövid (min. 30 perc)
96033	Relaxációs tréning csoportban részvétel
96036	Szakpszichoterápiás csoportban részvétel

**BEAVATKOZÁSOK „I”**

- 91311 Krónikus beteg dietetikai alapoktatása (gastroenterológiai, nephrológiai, onkológiai vagy 2. típusú diabeteses betegnél)
- 91315 Csopartos diétás tanácsadás krónikus anyagcsere betegség esetén

**BEAVATKOZÁSOK „J”**

- 17191 Dohányzás leszokás támogatás – paciens vizsgálat
- 17192 Dohányzás leszokás támogatás – leszokási vizit
- 17193 Dohányzás leszokás támogatás – a kilégzett levegő szénmonoxid mértékének a meghatározása

(„A” DIAGN. ÉS „B” DIAGN.) ÉS „A” BEAV. ÉS („A” BEAV. VAGY „B” BEAV. VAGY „C” BEAV. VAGY „D” BEAV. VAGY „E” BEAV. VAGY „F” BEAV. VAGY „G” BEAV. VAGY „H” BEAV. VAGY „I” BEAV. VAGY „J” BEAV. KÖZÜL LEGALÁBB 2)

**2. Stroke ismételt rehabilitációja****\*\*\*\* 01R R012      *Stroke ismételt rehabilitációja*****“1” TÍPUSKÉNT ELFOGADOTT BETEGSÉGGKÓDOK „A”**

- I6100 Agyállományi vérzés féltekében, subcorticalis
- I6110 Agyállományi vérzés féltekében, corticalis
- I6120 Agyállományi vérzés féltekében, k.m.n.
- I6130 Agyállományi vérzés agytörzsben
- I6140 Agyállományi vérzés kisagyban
- I6150 Agyállományi vérzés agykamrában
- I6160 Agyállományi vérzés több lokalizációban
- I6180 Agyállományi vérzés, egyéb
- I6190 Agyállományi vérzés, k.m.n.
- I6300 Agyi infarctus a praecerebralis ütőerek rögösödése miatt
- I6310 Agyi infarctus a praecerebralis ütőerek emboliája miatt
- I6320 Agyi infarctus a praecerebralis art. k.m.n. elzáródása-szűkülete miatt
- I6330 Agyi infarctus a cerebralis ütőerek rögösödése miatt
- I6340 Agyi infarctus a cerebralis ütőerek emboliája miatt
- I6350 Agyi infarctus a cerebralis art. k.m.n. elzáródása-szűkülete miatt
- I6360 Agyi infarctus az agyi visszerek nem suppuratív rögösödése miatt
- I6380 Agyi infarctus, egyéb
- I64H0 Szélütés (stroke) nem vérzésnek vagy infarctusnak minősítve
- I6760 A koponyaűri vénás rendszer nem suppuratív rögösödése

**“3” TÍPUSKÉNT ELFOGADOTT BETEGSÉGGKÓDOK „B”**

- I6900 Pókhálóhártya alatti vérzés következményei
- I6910 Agyállományi vérzés következményei
- I6920 Egyéb, nem traumás koponyaűri vérzés következményei
- I6930 Agyi infarctus következményei
- I6940 Stroke nem vérzésként vagy infarctusként jelölt következményei
- I6980 Egyéb és k.m.n. cerebrovascularis betegségek következményei
- G8020 Csecsemőkori féloldali bénulás



- G8030 Dyskineticus agyi bénulás
- G8040 Ataxiás agyi bénulás
- G8100 Féloldali petyhüdt bénulás
- G8110 Féloldali spasticus bénulás
- G8190 Féloldali bénulás k.m.n.
- G8200 Petyhüdt paraplegia
- G8210 Spasticus paraplegia
- G8220 Paraplegia k.m.n.
- G8300 Felső végtag kétoldali bénulása
- G8310 Az egyik alsó végtag bénulása
- G8320 Az egyik felső végtag bénulása
- G8330 Egy végtag bénulása k.m.n.
- G8380 Egyéb meghatározott bénulásokos szindrómák
- G8390 Bénulásokos szindróma k.m.n.
- R2600 Ataxiás járás
- R2700 Ataxia, k.m.n.
- R2780 A coordinatio egyéb és nem meghatározott hiányossága
- R4700 Dysphasia és aphasia

#### **BEAVATKOZÁSOK „A”**

- 82151 Kontraktúra nyújtása
- 86630 Vázizom stimulator
- 86631 Funkcionális elektroterápia motoros tünetekre
- 86632 Funkcionális elektroterápia plexus brachialis ellátási területén
- 86634 TENS
- 88870 Keringésjavító fizioterápia
- 94003 Facialis torna
- 94210 Nyelési defektusok javítását célzó tréning
- 94400 Járásgyakorlat segédeszköz nélkül
- 94401 Járásgyakorlat járókerettel
- 94403 Járásgyakorlat bottal
- 94404 Járásgyakorlat járógéppel
- 94405 Járáselőkészítő gyakorlatok
- 94406 Járáskészség fejlesztése
- 94407 Ügyességfejlesztő gyakorlatok
- 94408 Manipulációs készség fejlesztése
- 94410 Irányított járásgyakorlatok segédeszközzel
- 94503 Neurofiziológiai kondicionáló gyógytorna
- 94504 Testtájankénti egyéni gyógytorna
- 94530 Izomerősítő gyakorlatok
- 94550 Gyógytorna relaxációs technikával
- 94601 Passzív kimozzgatás egy testtájon
- 94602 Passzív kimozzgatás több végtagon
- 94610 Gyakorlatok ellenállással szemben
- 94701 Egyéni torna
- 94702 Csoportos torna
- 94712 Masszázs, kézzel
- 94722 Mellkasi gyógytorna, légzőtorna
- 95820 Konduktív pedagógiai kéztorna
- 95830 Konduktív pedagógiai csoportos torna (betegként)
- 95890 Járásgyakorlás guruló mankóval
- 95990 Kerekesszék használatának tanítása

**BEAVATKOZÁSOK „B”**

85511	Víz alatti torna medencében, medencéből segítve
85513	Víz alatti torna, csoportos
85521	Víz alatti torna medencében, kívülről segítve
94880	Medencefürdő
9488G	Víz alatti vízszugár-masszázs

**BEAVATKOZÁSOK „C”**

86121	Kryotherapie localis
86921	Magnetoterápia
94631	Izokinetikus gyakorlás készülékekkel
95993	Izomrehabilitáció tornáztató géppel

**BEAVATKOZÁSOK „D”**

94409	Koordinációs gyakorlatok az ergoterápiában
95610	Ergoterápia, manuális gyakorlás
95620	Ergoterápia, kreatív terápia
95630	Ergoterápia, konstruktív terápia - műhelygyakorlat
95640	Ergoterápia, önellátó funkciók begyakorlása
95650	Ergoterápia, írás tanítása
95660	Ergoterápia, manuális segédeszközök adaptációja (evés, ivás, konyhai munka)
95670	Ergoterápia, mentális tréning
95690	Ergoterápia, szabadidős tevékenységek szervezése
95700	Ergoterápia, felkészítés otthoni életre - tanácsadás

**BEAVATKOZÁSOK „E”**

93493	Gyógyászati segédeszköz használatának betanítása
94100	Beszédterápia
94101	Hangterápia
94110	Beszédtréning
94130	Dysphasia tréning
94200	Rágóizomgyakorlatok
94290	Logopédiai gyakorlat
95290	Foglalkozás terápia (csoportos)
95291	Foglalkozás terápia egyéni
95530	Önellátásra oktatás (napi tevékenységek gyakorlása)
95810	Konduktív pedagógiai beszédterápia

**BEAVATKOZÁSOK „F”**

12000	Szenzórium vizsgálata
12004	Érzőkör vizsgálata
12006	Vegetatív idegrendszer vizsgálata
12486	Beszédérthetőségi vizsgálat
13600	Mozgásszervek teljes körű fizikális vizsgálata
13620	Mozgásszervek regionális fizikális vizsgálata
13621	Mozgásterjedelem vizsgálata a gerinc területén
13622	Izomfunkció vizsgálat a teljes testen
13623	Mozgásterjedelem vizsgálata a végtagi ízületekben

**BEAVATKOZÁSOK „G”**

19211	Neuropszichológiai diagnosztika
19212	Problémacentrikus neuropszichológiai vizsgálat
19213	Kognitív folyamatok térképezése
1929A	Lurija-Nebraska-féle neuropszichológiai próba
1929B	Afázia neuropszichológiai próba I. (Lurija)
1929C	Afázia neuropszichológiai próba II.
1929H	Módosított mini mental state
1930A	Memória teszt 15 szó-15 kép

**BEAVATKOZÁSOK „H”**

96023	Alap pszichoterápiás ülés, rövid (min. 30 perc)
96033	Relaxációs tréning csoportban részvétel
96036	Szakpszichoterápiás csoportban részvétel

**BEAVATKOZÁSOK „I”**

91311	Krónikus beteg dietetikai alapoktatása (gastroenterológiai, nephrológiai, onkológiai vagy 2. típusú diabeteses betegnél)
91315	Csoportos diétás tanácsadás krónikus anyagcsere betegség esetén

**BEAVATKOZÁSOK „J”**

17191	Dohányzás leszokás támogatás – paciens vizsgálat
17192	Dohányzás leszokás támogatás – leszokási vizit
17193	Dohányzás leszokás támogatás – a kilégzett levegő szénmonoxid mértékének a meghatározása

(„A” DIAGN. ÉS „B” DIAGN.) ÉS „A” BEAV. ÉS („A” BEAV. VAGY „B” BEAV. VAGY „C” BEAV. VAGY „D” BEAV. VAGY „E” BEAV. VAGY „F” BEAV. VAGY „G” BEAV. VAGY „H” BEAV. VAGY „I” BEAV. VAGY „J” BEAV. KÖZÜL LEGALÁBB 2)

**3. AMI következtében kialakult funkciózavar / fogyatékoság miatt szükséges rehabilitáció**

**\*\*\*\* 05R R161 AMI következtében kialakult funkciózavar / fogyatékoság miatt szükséges rehabilitáció**

**"1" TÍPUSKÉNT ELFOGADOTT BETEGSÉGGKÓDOK „A”**

I2510	Atheroscleroticus szívbetegség
-------	--------------------------------

**"3" TÍPUSKÉNT ELFOGADOTT BETEGSÉGGKÓDOK „B”**

I2000	Instabil angina pectoris
I2100	Heveny elülső fali transmuralis szívizomelhalás
I2110	Heveny alsó fali transmuralis szívizomelhalás
I2120	Egyéb lokalizációjú heveny transmuralis szívizomelhalás
I2130	Heveny transmuralis szívizomelhalás a lokalizáció megjelölése nélkül
I2140	Heveny subendocardialis szívizomelhalás
I2190	Heveny szívizomelhalás, k.m.n.

I2200	Ismétlődő elülső fali szívizomelhalás
I2210	Ismétlődő inferior szívizomelhalás
I2280	Ismétlődő szívizomelhalás egyéb lokalizációban
I2290	Ismétlődő szívizomelhalás nem meghatározott helyen
I2520	Régi szívizomelhalás

**BEAVATKOZÁSOK „A”**

85513	Víz alatti torna, csoportos
88860	Értorna érszövődmények megelőzésére
88870	Keringésjavító fizioterápia
94504	Testtájankénti egyéni gyógytorna
94530	Izomerősítő gyakorlatok
94550	Gyógytorna relaxációs technikával
94603	Szertorna
94610	Gyakorlatok ellenállással szemben
94701	Egyéni torna
94702	Csoportos torna
94722	Mellkasi gyógytorna, légzőtorna
94730	Cardiovascularis gyógytorna

**BEAVATKOZÁSOK „B”**

95320	Rehabilitációs képzés
-------	-----------------------

**BEAVATKOZÁSOK „C”**

94880	Medencefürdő
94887	Szénsavgáz fürdő
9488G	Víz alatti vízszugár-masszázs

**BEAVATKOZÁSOK „D”**

86316	Iontophoresis kezelés
86634	TENS
86911	Ultrahang kezelés
86921	Magnetoterápia
94712	Masszázs, kézzel

**BEAVATKOZÁSOK „E”**

95290	Foglalkozás terápia (csoportos)
95530	Önellátásra oktatás (napi tevékenységek gyakorlása)
95640	Ergoterápia, önellátó funkciók begyakorlása

**BEAVATKOZÁSOK „F”**

12604	EKG telemetriával
12605	EKG Holter monitorizálása

12620	EKG kerékpár terheléssel
12621	EKG futószalag terheléssel
12631	Ergometria spirometriával
31310	Mellkasfelvétel, AP/PA
31311	Mellkasfelvétel, oldalirányú
31312	Mellkasfelvétel, kétirányú
31380	Mellkasfelvétel, célzott
34641	Szív és coronaria MSCT
34952	Szív MR vizsgálat natív EKG vezérelt
34953	Szív MR vizsgálata natív plusz iv. kontrasztanyag adását követően (EKG vezérelt)
35221	Szívizom perfúzió vizsgálata TIC1-dal (2 időpontban)
35223	Szívizom perfúzió szcintigráfia Tc-mal
3531C	Radioventriculographia equilibriumban + EKG kapuzás
3562A	Szívizom perfúzió SPECT vizsgálata Tc-mal
3581B	Szívizom perfúzió SPECT vizsgálata TIC1-dal 2 időpontban
3612A	Echocardiographia (M-mód, 2D)
3612D	Echocardiographia color Doppler
3612E	Echocardiographia trans-oesophagealis kiegészítő pontja
3612M	Gyógyszeres stressz echo
3617A	Duplex UH, nyaki erek
3617L	Duplex UH, végtagi erek
5377F	Pacemaker funkció műszeres értékelése
5377G	Pacemaker transcutan szabályozása
89461	Vérnyomás 24 órás gépi monitorizálása (ABPM)

#### BEAVATKOZÁSOK „G”

19201	Pszichiátriai/pszichológiai diagnosztikus interjú
19204	Pszichodiagnosztikai elemző exploráció
1932M	MMPI-teszt
19353	Hamilton-féle depressziós skála
19354	Hamilton-féle szorongás skála
19355	Zung-féle depressziós skála
19356	Beck-féle depressziós skála
1935D	Spielberg-féle STAI szorongásvizsgálat

#### BEAVATKOZÁSOK „H”

96023	Alap pszichoterápiás ülés, rövid (min. 30 perc)
96024	Alap pszichoterápiás ülés, középhosszú (min. 40 perc)
96025	Alap pszichoterápiás ülés, hosszú (min. 50 perc)
96026	Pszichoterápiás ülés, rövid (min. 30 perc)
96027	Pszichoterápiás ülés, középhosszú (min. 40 perc)
96028	Pszichoterápiás ülés, hosszú (min. 50 perc)
96029	Szakpszichoterápiás ülés, rövid (min. 30 perc)

96030	Szakpszichoterápiás ülés, középhosszú (min. 40 perc)
96031	Szakpszichoterápiás ülés, hosszú (min. 50 perc)
96033	Relaxációs tréning csoportban részvétel
96034	Alap pszichoterápiás csoportban részvétel
96035	Pszichoterápiás csoportban részvétel
96036	Szakpszichoterápiás csoportban részvétel
96431	Pszichológiai kognitív tréning
96432	Pszichológiai viselkedés tréning

#### BEAVATKOZÁSOK „I”

96005	Habilitációs tanácsadás
96006	Habilitációs foglalkozás

#### BEAVATKOZÁSOK „J”

91311	Krónikus beteg dietetikai alapoktatása (gastroenterológiai, nephrológiai, onkológiai vagy 2. típusú diabeteses betegnél)
91315	Csoportos diétás tanácsadás krónikus anyagcsere betegség esetén
91316	Hagyományos inzulinkezelés alatt álló diabeteses betegek oktatása tanfolyam keretében

#### BEAVATKOZÁSOK „K”

17191	Dohányzás leszokás támogatás - paciens vizsgálat
17192	Dohányzás leszokás támogatás - leszokási vizit
17193	Dohányzás leszokás támogatás - kilégzett levegő szénmonoxid mértékének a meghatározása

(„A” DIAGN. ÉS „B” DIAGN.) ÉS „A” BEAV. ÉS („A” BEAV. VAGY „B” BEAV. VAGY „C” BEAV. VAGY „D” BEAV. VAGY „E” BEAV. VAGY „F” BEAV. VAGY „G” BEAV. VAGY „H” BEAV. VAGY „I” BEAV. VAGY „J” BEAV. VAGY „K” KÖZÜL LEGALÁBB 1)

4. Szívizom revaszkularizációs műtét után észlelt funkciózavar / fogyatékoság miatt szükséges rehabilitáció

**\*\*\*\* 05R R162 Szívizom revaszkularizációs műtét után észlelt funkciózavar / fogyatékoság miatt szükséges rehabilitáció**

#### "1" TÍPUSKÉNT ELFOGADOTT BETEGSÉGGKÓDOK „A”

I2510	Atheroscleroticus szívbetegség
-------	--------------------------------

#### "3" TÍPUSKÉNT ELFOGADOTT BETEGSÉGGKÓDOK „B”

I2510	Atheroscleroticus szívbetegség
-------	--------------------------------

#### "V" TÍPUSKÉNT ELFOGADOTT BETEGSÉGGKÓDOK "C"

Z9510	Aorta és koszorúér közé beültetett áthidalás
-------	--

**BEAVATKOZÁSOK „A”**

85513	Víz alatti torna, csoportos
85520	Víz alatti torna, egyéni, segítség nélkül
88860	Értorna érszövődmények megelőzésére
88870	Keringésvjavító fizioterápia
94504	Testtájankénti egyéni gyógytorna
94530	Izomerősítő gyakorlatok
94550	Gyógytorna relaxációs technikával
94603	Szertorna
94610	Gyakorlatok ellenállással szemben
94701	Egyéni torna
94702	Csoportos torna
94722	Mellkasi gyógytorna, légzőtorna
94730	Cardiovascularis gyógytorna

**BEAVATKOZÁSOK „B”**

95320	Rehabilitációs képzés
-------	-----------------------

**BEAVATKOZÁSOK „C”**

94880	Medencefürdő
-------	--------------

**BEAVATKOZÁSOK „D”**

86121	Kryotherapie localis
86316	Iontophoresis kezelés
86319	Szelektív ingeráram kezelés
86634	TENS
86911	Ultrahang kezelés
86921	Magnetoterápia
94712	Masszázs, kézzel
86202	Kezelés monochromatikus polarizált fénnel (Evolite, Bioptron)

**BEAVATKOZÁSOK „E”**

95290	Foglalkozás terápia (csoportos)
95530	Önellátásra oktatás (napi tevékenységek gyakorlása)
95640	Ergoterápia, önellátó funkciók begyakorlása

**BEAVATKOZÁSOK „F”**

12604	EKG telemetriával
12605	EKG Holter monitorizálása
12620	EKG kerékpár terheléssel
12621	EKG futószalag terheléssel
12631	Ergometria spirometriával

31310	Mellkasfelvétel, AP/PA
31311	Mellkasfelvétel, oldalirányú
31312	Mellkasfelvétel, kétirányú
31380	Mellkasfelvétel, célzott
34641	Szív és coronaria MSCT
34952	Szív MR vizsgálat natív EKG vezérelt
34953	Szív MR vizsgálata natív plusz iv. kontrasztanyag adását követően (EKG vezérelt)
35221	Szívizom perfúzió vizsgálata TICI-dal (2 időpontban)
35223	Szívizom perfúzió szcintigráfia Tc-mal
3531C	Radioventriculographia equilibriumban + EKG kapuzás
3562A	Szívizom perfúzió SPECT vizsgálata Tc-mal
3581B	Szívizom perfúzió SPECT vizsgálata TICI-dal 2 időpontban
3612A	Echocardiographia (M-mód, 2D)
3612D	Echocardiographia color Doppler
3612E	Echocardiographia trans-oesophagealis kiegészítő pontja
3612M	Gyógyszeres stressz echo
3617A	Duplex UH, nyaki erek
3617L	Duplex UH, végtagi erek
5377F	Pacemaker funkció műszeres értékelése
5377G	Pacemaker transcutan szabályozása
89461	Vérnyomás 24 órás gépi monitorizálása (ABPM)

#### BEAVATKOZÁSOK „G”

19201	Pszichiátriai/pszichológiai diagnosztikus interjú
19204	Pszichodiagnosztikai elemző exploráció
1932M	MMPI-teszt
19353	Hamilton-féle depressziós skála
19354	Hamilton-féle szorongás skála
19355	Zung-féle depressziós skála
19356	Beck-féle depressziós skála
1935D	Spielberg-féle STAI szorongásvizsgálat

#### BEAVATKOZÁSOK „H”

96023	Alap pszichoterápiás ülés, rövid (min. 30 perc)
96024	Alap pszichoterápiás ülés, középhosszú (min. 40 perc)
96025	Alap pszichoterápiás ülés, hosszú (min. 50 perc)
96026	Pszichoterápiás ülés, rövid (min. 30 perc)
96027	Pszichoterápiás ülés, középhosszú (min. 40 perc)
96028	Pszichoterápiás ülés, hosszú (min. 50 perc)
96029	Szakpszichoterápiás ülés, rövid (min. 30 perc)
96030	Szakpszichoterápiás ülés, középhosszú (min. 40 perc)
96031	Szakpszichoterápiás ülés, hosszú (min. 50 perc)
96033	Relaxációs tréning csoportban részvétel



96034	Alap pszichoterápiás csoportban részvétel
96035	Pszichoterápiás csoportban részvétel
96036	Szakpszichoterápiás csoportban részvétel
96431	Pszichológiai kognitív tréning
96432	Pszichológiai viselkedés tréning

**BEAVATKOZÁSOK „I”**

96005	Habilitációs tanácsadás
96006	Habilitációs foglalkozás

**BEAVATKOZÁSOK „J”**

91311	Krónikus beteg dietetikai alapoktatása (gastroenterológiai, nephrológiai, onkológiai vagy 2. típusú diabeteses betegnél)
91315	Csoportos diétás tanácsadás krónikus anyagcsere betegség esetén
91316	Hagyományos inzulinkezelés alatt álló diabeteses betegek oktatása tanfolyam keretében

**BEAVATKOZÁSOK „K”**

17191	Dohányzás leszokás támogatás - paciens vizsgálat
17192	Dohányzás leszokás támogatás - leszokási vizit
17193	Dohányzás leszokás támogatás - kilégtett levegő szénmonoxid mértékének a meghatározása

(„A” DIAGN. ÉS „B” DIAGN. ÉS „C” DIAGN.) ÉS „A” BEAV. ÉS („A” BEAV. VAGY „B” BEAV. VAGY „C” BEAV. VAGY „D” BEAV. VAGY „E” BEAV. VAGY „F” BEAV. VAGY „G” BEAV. VAGY „H” BEAV. VAGY „I” BEAV. VAGY „J” BEAV. VAGY „K” KÖZÜL LEGALÁBB 1)

**5. Billentyűműtét után észlelt funkciózavar / fogyatékoság miatt szükséges rehabilitáció**

**\*\*\*\* 05R R163 Billentyűműtét után észlelt funkciózavar / fogyatékoság miatt szükséges rehabilitáció**

**„1” TÍPUSKÉNT ELFOGADOTT BETEGSÉGGKÓDOK „A”**

C3800	Szív rosszindulatú daganata
C4520	A szívburok mesotheliomája
D1510	Szív jóindulatú daganata
I0100	Heveny rheumás szívburokgyulladás
I0110	Heveny rheumás szívbelhártya-gyulladás
I0120	Heveny rheumás szívizomgyulladás
I0180	Egyéb heveny rheumás szívbetegség
I0190	Heveny rheumás szívbetegség, k.m.n.
I0500	A kéthegyű billentyű szűkülete
I0510	A kéthegyű billentyű rheumás elégtelensége
I0520	A kéthegyű billentyű szűkülete elégtelenséggel
I0580	A kéthegyű billentyű egyéb betegségei
I0590	A kéthegyű billentyű betegsége, k.m.n.
I0600	Rheumás aorta szűkület
I0610	Rheumás aorta elégtelenség

I0620	Rheumás aortaszűkület elégtelenséggel
I0680	Egyéb rheumás aortabillentyű-betegségek
I0690	Rheumás aortabillentyű-betegség, k.m.n.
I0700	A háromhegyű billentyű szűkülete
I0710	A háromhegyű billentyű elégtelensége
I0720	Háromhegyű billentyű szűkület elégtelenséggel
I0780	A háromhegyű billentyű egyéb betegségei
I0790	A háromhegyű billentyű betegsége, k.m.n.
I0800	A kéthegyű- és az aortabillentyűk együttes rendellenességei
I0810	A kéthegyű- és a háromhegyű billentyűk együttes rendellenességei
I0820	Az aorta- és a háromhegyű billentyűk együttes rendellenességei
I0830	Az aorta-, kéthegyű, háromhegyű billentyűk kombinált rendellenességei
I0880	Egyéb többszörös billentyűbetegségek
I0890	Többszörös billentyűbetegség, k.m.n.
I0900	Rheumás szívizomgyulladás
I0910	A szívbelhártya rheumás betegsége, a billentyű, k.m.n.
I0920	Idült rheumás szívburokgyulladás
I0980	Egyéb meghatározott rheumás szívbetegségek
I0990	Rheumás szívbetegség, k.m.n.
I3300	Heveny és félheveny fertőzőesés szívbelhártya-gyulladás
I3390	Heveny szívbelhártya-gyulladás, k.m.n.
I3400	A kéthegyű billentyű elégtelensége
I3410	A kéthegyű billentyű prolapsusa
I3420	Mitralis (billentyű) stenosis, nem rheumás
I3480	A mitralis billentyű egyéb, nem rheumás eredetű betegségei
I3490	A mitralis billentyű nem rheumás eredetű betegsége, k.m.n.
I3500	Az aorta (billentyű) szűkülete
I3510	Az aorta (billentyű) elégtelensége
I3520	Aorta (billentyű) szűkület billentyűelégtelenséggel
I3580	Az aortabillentyű egyéb rendellenességei
I3590	Aortabillentyű rendellenesség, k.m.n.
I3600	A háromhegyű billentyű nem rheumás szűkülete
I3610	A háromhegyű billentyű nem rheumás elégtelensége
I3620	A háromhegyű billentyű nem rheumás szűkülete billentyűelégtelenséggel
I3680	A háromhegyű billentyű egyéb, nem rheumás eredetű rendellenességei
I3690	A háromhegyű billentyű nem rheumás eredetű rendellenessége, k.m.n.
I3700	A pulmonalis billentyű szűkülete
I3710	A pulmonalis billentyű elégtelensége
I3720	A pulmonalis billentyű szűkülete elégtelenséggel
I3780	A pulmonalis billentyű egyéb meghatározott rendellenességei
I3790	Pulmonalis billentyű rendellenesség, k.m.n.
I38H0	Szívbelhártya-gyulladás, billentyű nem meghatározott
I3900	A kéthegyű billentyű rendellenességei másh. oszt. betegségekben
I3910	Az aortabillentyű rendellenességei másh. oszt. betegségekben

I3920	A háromhegyű billentyű rendellenességei másh. oszt. betegségekben
I3930	A pulmonalis billentyű rendellenességei másh. oszt. betegségekben
I3940	Többszörös billentyű rendellenességek másh. oszt. betegségekben
I3980	Szívbelhártya-gyulladás, billentyű k.m.n. másh. oszt. betegségekben
I5100	Szerzett sövénydefektus
I5110	Ínhúrszakadás, m.n.o.
I5120	Szemölcsizom szakadás, m.n.o.
I5130	Szívüregi thrombosis, m.n.o.
Q2000	Közös artériás törzs
Q2010	Kettős kiszájadzású jobb kamra
Q2020	Kettős kiszájadzású bal kamra
Q2030	Nagyartériák teljes transposíciója
Q2040	Egykamrájú szív
Q2050	Kóros pitvar-kamrai összeköttetés
Q2060	A pitvari fülsék isomerismusa
Q2080	A szívüregek és összeköttetések egyéb veleszületett rendellenességei
Q2090	A szívüregek és összeköttetések veleszületett rendellenessége, k.m.n.
Q2100	Kamrai sövényhiány
Q2110	Pitvari sövényhiány
Q2120	Pitvar-kamrai sövényhiány
Q2130	Fallot-tetralógia
Q2140	Aortopulmonalis septumdefectus
Q2180	A szívsövények egyéb veleszületett rendellenességei
Q2190	A szívsövény veleszületett rendellenessége, k.m.n.
Q2200	A tüdőverőér billentyű atresiája
Q2210	A tüdőverőér billentyű veleszületett szűkülete
Q2220	A tüdőverőér billentyű veleszületett elégtelensége
Q2230	A tüdőverőér billentyű egyéb veleszületett rendellenességei
Q2240	A háromhegyű billentyű veleszületett szűkülete
Q2250	Ebstein-anómalia
Q2260	Hypoplasiás jobb szív-syndroma
Q2280	A háromhegyű billentyű egyéb veleszületett rendellenességei
Q2290	A háromhegyű billentyű veleszületett rendellenessége, k.m.n.
Q2300	Az aortabillentyű veleszületett szűkülete
Q2310	Az aortabillentyű veleszületett elégtelensége
Q2320	A kéthegyű billentyű veleszületett szűkülete
Q2330	A kéthegyű billentyű veleszületett elégtelensége
Q2340	Hypoplasiás bal szív-syndroma
Q2380	Az aorta- és kéthegyű billentyűk egyéb veleszületett rendellenességei
Q2390	Az aorta- és kéthegyű billentyűk veleszületett rendellenessége, k.m.n.
Q2400	Dextrocardia
Q2410	Levocardia
Q2420	Hárompitvarú szív
Q2430	A tüdőverőér infundibularis szűkülete

Q2440	Veleszületett subaorticus szűkület
Q2450	A koszorúerek rendellenessége
Q2460	Veleszületett pitvar-kamrai block
Q2480	A szív egyéb meghatározott veleszületett rendellenességei
Q2490	A szív veleszületett rendellenessége, k.m.n.
Q2500	Nyitott ductus arteriosus
Q2510	Coarctatio aortae
Q2520	Az aorta veleszületett elzáródása
Q2530	Aortaszűkület
Q2540	Az aorta egyéb veleszületett rendellenességei
Q2550	A tüdőverőér atresziája
Q2560	A tüdőverőér szűkülete
Q2570	A tüdőverőér egyéb veleszületett rendellenességei
Q2580	A nagyartériák egyéb veleszületett rendellenességei
Q2590	A nagyartériák veleszületett rendellenessége, k.m.n.
Q2600	A fő gyűjtőér veleszületett szűkülete
Q2610	Perzisztáló bal véna cava superior
Q2620	A tüdővénák teljes transzpozíciója
Q2630	A tüdővénák részleges transzpozíciója
Q2640	A tüdővisszér beszájadásának k.m.n. rendellenessége
Q2650	A vena portae rendellenes beszájadása
Q2660	Sipoly a v. portae és májarteria között
Q2680	A nagyvénák egyéb veleszületett rendellenességei
Q2690	A nagyvéna veleszületett rendellenessége, k.m.n.

### "3" TÍPUSKÉNT ELFOGADOTT BETEGSÉGGKÓDOK „B”

C3800	Szív rosszindulatú daganata
C4520	A szívburok mesotheliomája
D1510	Szív jóindulatú daganata
I0100	Heveny rheumás szívburokgyulladás
I0110	Heveny rheumás szívbelhártya-gyulladás
I0120	Heveny rheumás szívizomgyulladás
I0180	Egyéb heveny rheumás szívbetegség
I0190	Heveny rheumás szívbetegség, k.m.n.
I0500	A kéthegyű billentyű szűkülete
I0510	A kéthegyű billentyű rheumás elégtelensége
I0520	A kéthegyű billentyű szűkülete elégtelenséggel
I0580	A kéthegyű billentyű egyéb betegségei
I0590	A kéthegyű billentyű betegsége, k.m.n.
I0600	Rheumás aorta szűkület
I0610	Rheumás aorta elégtelenség
I0620	Rheumás aortaszűkület elégtelenséggel
I0680	Egyéb rheumás aortabillentyű-betegségek

I0690	Rheumás aortabillentyű-betegség, k.m.n.
I0700	A háromhegyű billentyű szűkülete
I0710	A háromhegyű billentyű elégtelensége
I0720	Háromhegyű billentyű szűkület elégtelenséggel
I0780	A háromhegyű billentyű egyéb betegségei
I0790	A háromhegyű billentyű betegsége, k.m.n.
I0800	A kéthegyű- és az aortabillentyűk együttes rendellenességei
I0810	A kéthegyű- és a háromhegyű billentyűk együttes rendellenességei
I0820	Az aorta- és a háromhegyű billentyűk együttes rendellenességei
I0830	Az aorta-, kéthegyű, háromhegyű billentyűk kombinált rendellenességei
I0880	Egyéb többszörös billentyűbetegségek
I0890	Többszörös billentyűbetegség, k.m.n.
I0900	Rheumás szívizomgyulladás
I0910	A szívbelhártya rheumás betegsége, a billentyű, k.m.n.
I0920	Idült rheumás szívburokgyulladás
I0980	Egyéb meghatározott rheumás szívbetegségek
I0990	Rheumás szívbetegség, k.m.n.
I3300	Heveny és félheveny fertőzőes szívbelhártya-gyulladás
I3390	Heveny szívbelhártya-gyulladás, k.m.n.
I3400	A kéthegyű billentyű elégtelensége
I3410	A kéthegyű billentyű prolapsusa
I3420	Mitralis (billentyű) stenosis, nem rheumás
I3480	A mitralis billentyű egyéb, nem rheumás eredetű betegségei
I3490	A mitralis billentyű nem rheumás eredetű betegsége, k.m.n.
I3500	Az aorta (billentyű) szűkülete
I3510	Az aorta (billentyű) elégtelensége
I3520	Aorta (billentyű) szűkület billentyűelégtelenséggel
I3580	Az aortabillentyű egyéb rendellenességei
I3590	Aortabillentyű rendellenesség, k.m.n.
I3600	A háromhegyű billentyű nem rheumás szűkülete
I3610	A háromhegyű billentyű nem rheumás elégtelensége
I3620	A háromhegyű billentyű nem rheumás szűkülete billentyűelégtelenséggel
I3680	A háromhegyű billentyű egyéb, nem rheumás eredetű rendellenességei
I3690	A háromhegyű billentyű nem rheumás eredetű rendellenessége, k.m.n.
I3700	A pulmonalis billentyű szűkülete
I3710	A pulmonalis billentyű elégtelensége
I3720	A pulmonalis billentyű szűkülete elégtelenséggel
I3780	A pulmonalis billentyű egyéb meghatározott rendellenességei
I3790	Pulmonalis billentyű rendellenesség, k.m.n.
I38H0	Szívbelhártya-gyulladás, billentyű nem meghatározott
I3900	A kéthegyű billentyű rendellenességei másh. oszt. betegségekben
I3910	Az aortabillentyű rendellenességei másh. oszt. betegségekben
I3920	A háromhegyű billentyű rendellenességei másh. oszt. betegségekben
I3930	A pulmonalis billentyű rendellenességei másh. oszt. betegségekben

I3940	Többszörös billentyű rendellenességek más. oszt. betegségekben
I3980	Szívbelhártya-gyulladás, billentyű k.m.n. más. oszt. betegségekben
I5100	Szerzett sövénydefektus
I5110	Ínhúrszakadás, m.n.o.
I5120	Szemölcsizom szakadás, m.n.o.
I5130	Szívüregi thrombosis, m.n.o.
Q2000	Közös artériás törzs
Q2010	Kettős kiszájadzású jobb kamra
Q2020	Kettős kiszájadzású bal kamra
Q2030	Nagyartériák teljes transposíciója
Q2040	Egykamrájú szív
Q2050	Kóros pitvar-kamrai összeköttetés
Q2060	A pitvari fülsék isomerismusa
Q2080	A szívüregek és összeköttetések egyéb veleszületett rendellenességei
Q2090	A szívüregek és összeköttetések veleszületett rendellenessége, k.m.n.
Q2100	Kamrai sövényhiány
Q2110	Pitvari sövényhiány
Q2120	Pitvar-kamrai sövényhiány
Q2130	Fallot-tetralógia
Q2140	Aortopulmonalis septumdefectus
Q2180	A szívsvények egyéb veleszületett rendellenességei
Q2190	A szívsvény veleszületett rendellenessége, k.m.n.
Q2200	A tüdőverőér billentyű atresiája
Q2210	A tüdőverőér billentyű veleszületett szűkülete
Q2220	A tüdőverőér billentyű veleszületett elégtelensége
Q2230	A tüdőverőér billentyű egyéb veleszületett rendellenességei
Q2240	A háromhegyű billentyű veleszületett szűkülete
Q2250	Ebstein-anómalia
Q2260	Hypoplasiás jobb szív-syndroma
Q2280	A háromhegyű billentyű egyéb veleszületett rendellenességei
Q2290	A háromhegyű billentyű veleszületett rendellenessége, k.m.n.
Q2300	Az aortabillentyű veleszületett szűkülete
Q2310	Az aortabillentyű veleszületett elégtelensége
Q2320	A kéthegyű billentyű veleszületett szűkülete
Q2330	A kéthegyű billentyű veleszületett elégtelensége
Q2340	Hypoplasiás bal szív-syndroma
Q2380	Az aorta- és kéthegyű billentyűk egyéb veleszületett rendellenességei
Q2390	Az aorta- és kéthegyű billentyűk veleszületett rendellenessége, k.m.n.
Q2400	Dextrocardia
Q2410	Levocardia
Q2420	Hárompitvarú szív
Q2430	A tüdőverőér infundibularis szűkülete
Q2440	Veleszületett subaorticus szűkület
Q2450	A koszorúerek rendellenessége

Q2460	Veleszületett pitvar-kamrai block
Q2480	A szív egyéb meghatározott veleszületett rendellenességei
Q2490	A szív veleszületett rendellenessége, k.m.n.
Q2500	Nyitott ductus arteriosus
Q2510	Coarctatio aortae
Q2520	Az aorta veleszületett elzáródása
Q2530	Aortaszűkület
Q2540	Az aorta egyéb veleszületett rendellenességei
Q2550	A tüdőverőér atresiája
Q2560	A tüdőverőér szűkülete
Q2570	A tüdőverőér egyéb veleszületett rendellenességei
Q2580	A nagyartériák egyéb veleszületett rendellenességei
Q2590	A nagyartériák veleszületett rendellenessége, k.m.n.
Q2600	A fő gyűjtőér veleszületett szűkülete
Q2610	Perzisztáló bal véna cava superior
Q2620	A tüdővéna teljes transposíciója
Q2630	A tüdővéna részleges transposíciója
Q2640	A tüdővisszér beszájadásának k.m.n. rendellenessége
Q2650	A vena portae rendellenes beszájadása
Q2660	Sipoly a v. portae és májarteria között
Q2680	A nagyvéna egyéb veleszületett rendellenességei
Q2690	A nagyvéna veleszületett rendellenessége, k.m.n.

**BEAVATKOZÁSOK „A”**

88860	Értorna érszövődmények megelőzésére
88870	Keringésjavító fizioterápia
94504	Testtájankénti egyéni gyógytorna
94530	Izomerősítő gyakorlatok
94550	Gyógytorna relaxációs technikával
94603	Szertorna
94610	Gyakorlatok ellenállással szemben
94701	Egyéni torna
94702	Csoportos torna
94722	Mellkasi gyógytorna, légzőtorna
94730	Cardiovascularis gyógytorna
95840	Járáspróba futószőnyegen

**BEAVATKOZÁSOK „B”**

95320	Rehabilitációs képzés
-------	-----------------------

**BEAVATKOZÁSOK „C”**

86121	Kryotherapie localis
86316	Iontophoresis kezelés

86202	Kezelés monochromatikus polarizált fényvel (Evolite, Bioptron)
86634	TENS
86911	Ultrahang kezelés
86921	Magnetoterápia
94712	Masszázs, kézzel

#### BEAVATKOZÁSOK „D”

95290	Foglalkozás terápia (csoportos)
95530	Önellátásra oktatás (napi tevékenységek gyakorlása)
95640	Ergoterápia, önellátó funkciók begyakorlása

#### BEAVATKOZÁSOK „E”

12604	EKG telemetriával
12605	EKG Holter monitorizálása
12620	EKG kerékpár terheléssel
12621	EKG futószalag terheléssel
12631	Ergometria spirometriával
31310	Mellkasfelvétel, AP/PA
31311	Mellkasfelvétel, oldalirányú
31312	Mellkasfelvétel, kétirányú
31380	Mellkasfelvétel, célzott
34641	Szív és coronaria MSCT
34952	Szív MR vizsgálat natív EKG vezérelt
34953	Szív MR vizsgálata natív plusz iv. kontrasztanyag adását követően (EKG vezérelt)
3531C	Radioventriculographia equilibriumban + EKG kapuzás
3612A	Echocardiographia (M-mód, 2D)
3612D	Echocardiographia color Doppler
3612E	Echocardiographia trans-oesophagealis kiegészítő pontja
3617A	Duplex UH, nyaki erek
3617L	Duplex UH, végtagi erek
5377F	Pacemaker funkció műszeres értékelése
5377G	Pacemaker transcutan szabályozása
89461	Vérnyomás 24 órás gépi monitorizálása (ABPM)

#### BEAVATKOZÁSOK „F”

19201	Pszichiátriai/pszichológiai diagnosztikus interjú
19204	Pszichodiagnosztikai elemző exploráció
1932M	MMPI-teszt
19353	Hamilton-féle depressziós skála
19354	Hamilton-féle szorongás skála
19355	Zung-féle depressziós skála
19356	Beck-féle depressziós skála
1935D	Spielberg-féle STAI szorongásvizsgálat



**BEAVATKOZÁSOK „G”**

96023	Alap pszichoterápiás ülés, rövid (min. 30 perc)
96024	Alap pszichoterápiás ülés, középhosszú (min. 40 perc)
96025	Alap pszichoterápiás ülés, hosszú (min. 50 perc)
96026	Pszichoterápiás ülés, rövid (min. 30 perc)
96027	Pszichoterápiás ülés, középhosszú (min. 40 perc)
96028	Pszichoterápiás ülés, hosszú (min. 50 perc)
96029	Szakpszichoterápiás ülés, rövid (min. 30 perc)
96030	Szakpszichoterápiás ülés, középhosszú (min. 40 perc)
96031	Szakpszichoterápiás ülés, hosszú (min. 50 perc)
96033	Relaxációs tréning csoportban részvétel
96034	Alap pszichoterápiás csoportban részvétel
96035	Pszichoterápiás csoportban részvétel
96036	Szakpszichoterápiás csoportban részvétel
96431	Pszichológiai kognitív tréning
96432	Pszichológiai viselkedés tréning

**BEAVATKOZÁSOK „H”**

96005	Habilitációs tanácsadás
96006	Habilitációs foglalkozás

**BEAVATKOZÁSOK „I”**

91311	Krónikus beteg dietetikai alapoktatása (gastroenterológiai, nephrológiai, onkológiai vagy 2. típusú diabeteses betegnél)
91315	Csoportos diétás tanácsadás krónikus anyagcsere betegség esetén
91316	Hagyományos inzulinkezelés alatt álló diabeteses betegek oktatása tanfolyam keretében

**BEAVATKOZÁSOK „J”**

17191	Dohányzás leszokás támogatás - paciens vizsgálat
17192	Dohányzás leszokás támogatás - leszokási vizit
17193	Dohányzás leszokás támogatás - kilégzett levegő szénmonoxid mértékének a meghatározása

(„A” DIAGN. ÉS „B” DIAGN.) ÉS „A” BEAV. ÉS („A” BEAV. VAGY „B” BEAV. VAGY „C” BEAV. VAGY „D” BEAV. VAGY „E” BEAV. VAGY „F” BEAV. VAGY „G” BEAV. VAGY „H” BEAV. VAGY „I” BEAV. VAGY „J” BEAV. KÖZÜL LEGALÁBB 1)

6. PM-ICD beültetés után kialakult funkciózavar / fogyatékoság miatt szükséges rehabilitáció

**\*\*\*\* 05R R167 PM-ICD beültetés után kialakult funkciózavar / fogyatékoság miatt szükséges rehabilitáció**

## "1" TÍPUSKÉNT ELFOGADOTT BETEGSÉGGKÓDOK „A”

I4400	Elsőfokú pitvar-kamrai block
I4410	Másodfokú pitvar-kamrai block
I4420	Teljes pitvar-kamrai block
I4430	Egyéb és nem meghatározott pitvar-kamrai block, k.m.n.
I4440	Bal elülső fascicularis block
I4450	Bal hátsó fascicularis block
I4460	Egyéb és nem meghatározott fascicularis block
I4470	Bal Tawara-szár-block, k.m.n.
I4500	Jobb Tawara-szár block
I4510	Egyéb és nem meghatározott jobb Tawara-szár block
I4520	Bifascicularis block
I4530	Trifascicularis block
I4540	Intraventricularis block
I4550	Egyéb meghatározott szívblock
I4560	Pre-excitációs syndroma
I4580	Egyéb meghatározott ingervezetési zavarok
I4590	Ingervezetési zavar, k.m.n.
I4710	Supraventricularis tachycardia
I4720	Kamrai tachycardia
I4790	Paroxysmalis tachycardia, k.m.n.
I48H0	Pitvari fibrillatio és flutter
I4900	Kamra fibrillatio és flutter
I4910	Pitvari extrasystole
I4920	Junctionalis extrasystole
I4930	Kamrai extrasystole
I4940	Egyéb és nem meghatározott extrasystole
I4950	Sick sinus syndroma
I4980	Egyéb meghatározott szívritmuszavarok
I4990	Szívritmuszavar, k.m.n.
Q2460	Veleszületett pitvar-kamrai block
R0000	Tachycardia, k.m.n.
R0010	Bradycardia, k.m.n.

## "3" TÍPUSKÉNT ELFOGADOTT BETEGSÉGGKÓDOK „B”

I4400	Elsőfokú pitvar-kamrai block
I4410	Másodfokú pitvar-kamrai block
I4420	Teljes pitvar-kamrai block
I4430	Egyéb és nem meghatározott pitvar-kamrai block, k.m.n.
I4440	Bal elülső fascicularis block
I4450	Bal hátsó fascicularis block
I4460	Egyéb és nem meghatározott fascicularis block
I4470	Bal Tawara-szár-block, k.m.n.

I4500	Jobb Tawara-szár block
I4510	Egyéb és nem meghatározott jobb Tawara-szár block
I4520	Bifascicularis block
I4530	Trifascicularis block
I4540	Intraventricularis block
I4550	Egyéb meghatározott szívblock
I4560	Pre-excitációs syndroma
I4580	Egyéb meghatározott ingervezetési zavarok
I4590	Ingervezetési zavar, k.m.n.
I4710	Supraventricularis tachycardia
I4720	Kamrai tachycardia
I4790	Paroxysmalis tachycardia, k.m.n.
I48H0	Pitvari fibrillatio és flutter
I4900	Kamra fibrillatio és flutter
I4910	Pitvari extrasystole
I4920	Junctionalis extrasystole
I4930	Kamrai extrasystole
I4940	Egyéb és nem meghatározott extrasystole
I4950	Sick sinus syndroma
I4980	Egyéb meghatározott szívritmuszavarok
I4990	Szívritmuszavar, k.m.n.
Q2460	Veleszületett pitvar-kamrai block
R0000	Tachycardia, k.m.n.
R0010	Bradycardia, k.m.n.

"V" TÍPUSKÉNT ELFOGADOTT BETEGSÉGGÓDOK "C"

Z9500	Ritmusszabályozóval élő személy
-------	---------------------------------

**BEAVATKOZÁSOK „A”**

88860	Értorna érszövődmények megelőzésére
88870	Keringésvjavító fizioterápia
94504	Testtájankénti egyéni gyógytorna
94530	Izomerősítő gyakorlatok
94550	Gyógytorna relaxációs technikával
94603	Szertorna
94610	Gyakorlatok ellenállással szemben
94701	Egyéni torna
94702	Csoportos torna
94722	Mellkasi gyógytorna, légzőtorna
94730	Cardiovascularis gyógytorna

**BEAVATKOZÁSOK „B”**

95320	Rehabilitációs képzés
-------	-----------------------

**BEAVATKOZÁSOK „C”**

86202	Kezelés monochromatikus polarizált fényvel (Evolite, Bioptron)
86634	TENS
86921	Magnetoterápia
94712	Masszázs, kézzel

**BEAVATKOZÁSOK „D”**

95290	Foglalkozás terápia (csoportos)
95530	Önellátásra oktatás (napi tevékenységek gyakorlása)
95640	Ergoterápia, önellátó funkciók begyakorlása

**BEAVATKOZÁSOK „E”**

12604	EKG telemetriával
12605	EKG Holter monitorizálása
12620	EKG kerékpár terheléssel
12621	EKG futószalag terheléssel
12631	Ergometria spirometriával
31310	Mellkasfelvétel, AP/PA
31311	Mellkasfelvétel, oldalirányú
31312	Mellkasfelvétel, kétirányú
31380	Mellkasfelvétel, célzott
34641	Szív és coronaria MSCT
34952	Szív MR vizsgálat natív EKG vezérelt
34953	Szív MR vizsgálata natív plusz iv. kontrasztanyag adását követően (EKG vezérelt)
35221	Szívizom perfúzió vizsgálata TICI-dal (2 időpontban)
35223	Szívizom perfúzió szcintigráfia Tc-mal
3531C	Radioventriculographia equilibriumban + EKG kapuzás
3562A	Szívizom perfúzió SPECT vizsgálata Tc-mal
3581B	Szívizom perfúzió SPECT vizsgálata TICI-dal 2 időpontban
3612A	Echocardiographia (M-mód, 2D)
3612D	Echocardiographia color Doppler
3612E	Echocardiographia trans-oesophagealis kiegészítő pontja
3612M	Gyógyszeres stressz echo
3617A	Duplex UH, nyaki erek
3617L	Duplex UH, végtagi erek
5377F	Pacemaker funkció műszeres értékelése
5377G	Pacemaker transcutan szabályozása
89410	EKG monitorizálás
89461	Vérnyomás 24 órás gépi monitorizálása (ABPM)

**BEAVATKOZÁSOK „F”**

19201	Pszichiátriai/pszichológiai diagnosztikus interjú
-------	---

19204	Pszichodiagnosztikai elemző exploráció
1932M	MMPI-teszt
19353	Hamilton-féle depressziós skála
19354	Hamilton-féle szorongás skála
19355	Zung-féle depressziós skála
19356	Beck-féle depressziós skála
1935D	Spielberg-féle STAI szorongásvizsgálat

**BEAVATKOZÁSOK „G”**

96023	Alap pszichoterápiás ülés, rövid (min. 30 perc)
96024	Alap pszichoterápiás ülés, középhosszú (min. 40 perc)
96025	Alap pszichoterápiás ülés, hosszú (min. 50 perc)
96026	Pszichoterápiás ülés, rövid (min. 30 perc)
96027	Pszichoterápiás ülés, középhosszú (min. 40 perc)
96028	Pszichoterápiás ülés, hosszú (min. 50 perc)
96029	Szakpszichoterápiás ülés, rövid (min. 30 perc)
96030	Szakpszichoterápiás ülés, középhosszú (min. 40 perc)
96031	Szakpszichoterápiás ülés, hosszú (min. 50 perc)
96033	Relaxációs tréning csoportban részvétel
96034	Alap pszichoterápiás csoportban részvétel
96035	Pszichoterápiás csoportban részvétel
96036	Szakpszichoterápiás csoportban részvétel
96431	Pszichológiai kognitív tréning
96432	Pszichológiai viselkedés tréning

**BEAVATKOZÁSOK „H”**

96005	Habilitációs tanácsadás
96006	Habilitációs foglalkozás

**BEAVATKOZÁSOK „I”**

91311	Krónikus beteg dietetikai alapoktatása (gastroenterológiai, nephrológiai, onkológiai vagy 2. típusú diabeteses betegnél)
91315	Csoportos diétás tanácsadás krónikus anyagcsere betegség esetén
91316	Hagyományos inzulinkezelés alatt álló diabeteses betegek oktatása tanfolyam keretében

**BEAVATKOZÁSOK „J”**

17191	Dohányzás leszokás támogatás - paciens vizsgálat
17192	Dohányzás leszokás támogatás - leszokási vizit
17193	Dohányzás leszokás támogatás - kilégtett levegő szénmonoxid mértékének a meghatározása

(„A” DIAGN. ÉS „B” DIAGN. ÉS „C” DIAGN.) ÉS „A” BEAV. ÉS („A” BEAV. VAGY „B” BEAV. VAGY „C” BEAV. VAGY „D” BEAV. VAGY „E” BEAV. VAGY „F” BEAV. VAGY „G” BEAV. VAGY „H” BEAV. VAGY „I” BEAV. VAGY „J” BEAV. KÖZÜL LEGALÁBB 1)

17. melléklet a 10/2012. (II. 28.) NEFMI rendelethez

„1. melléklet a 10/2012. (II. 28.) NEFMI rendelethez

**I. Az aktív és kúraszerű ellátások folyamatábrái**

**1. Összevonási szabályok**

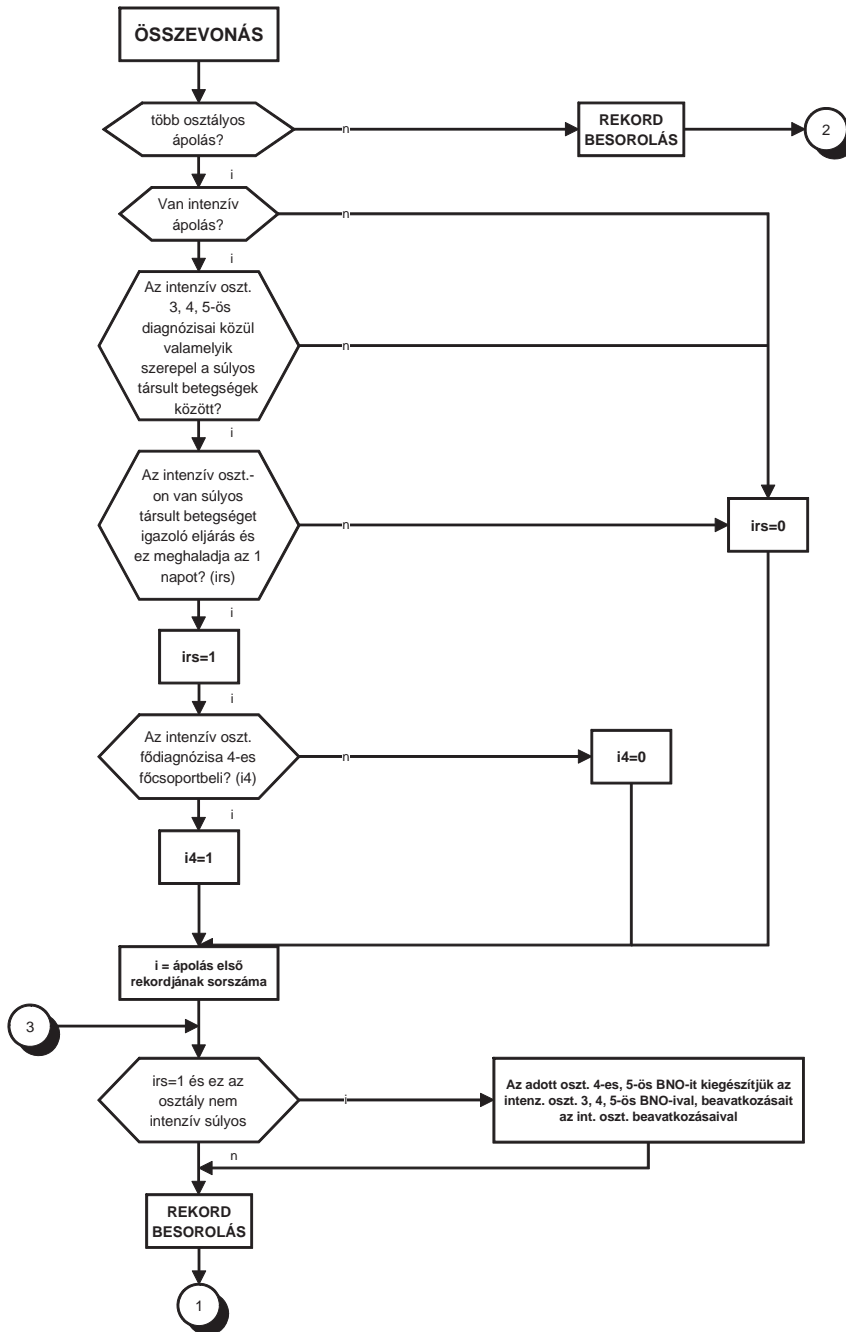

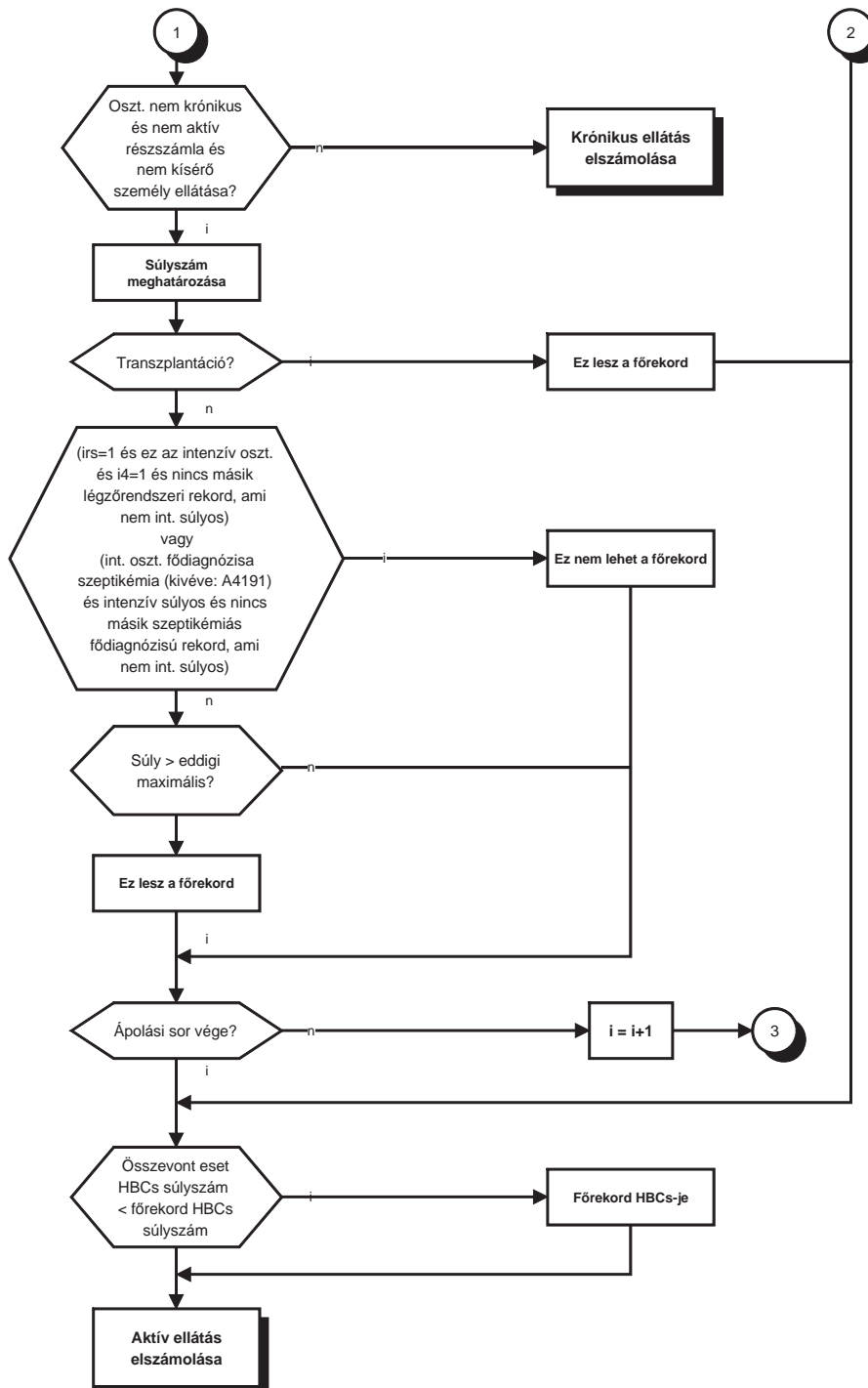



2. Főcsoport nélküli homogén betegségcsoportok

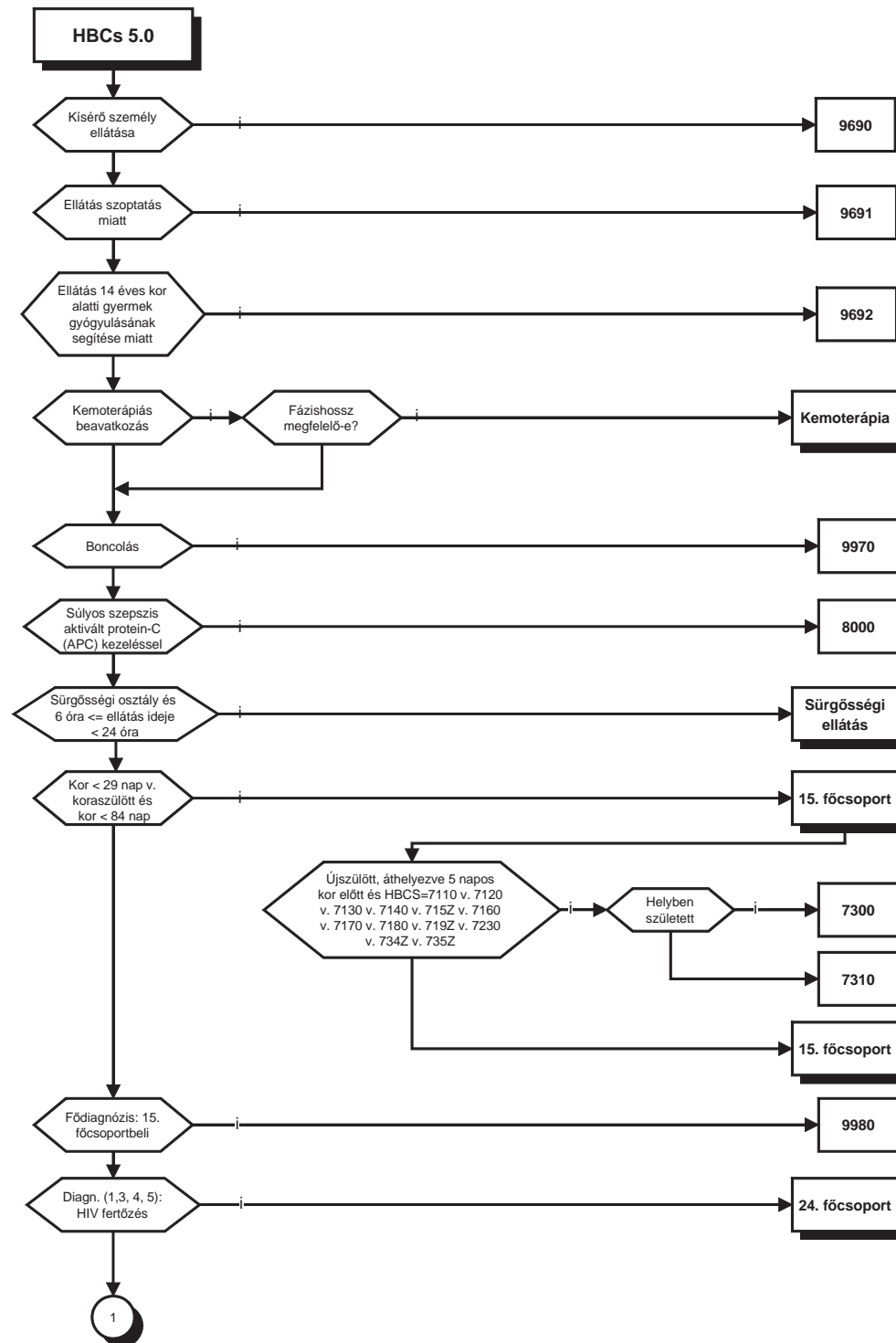

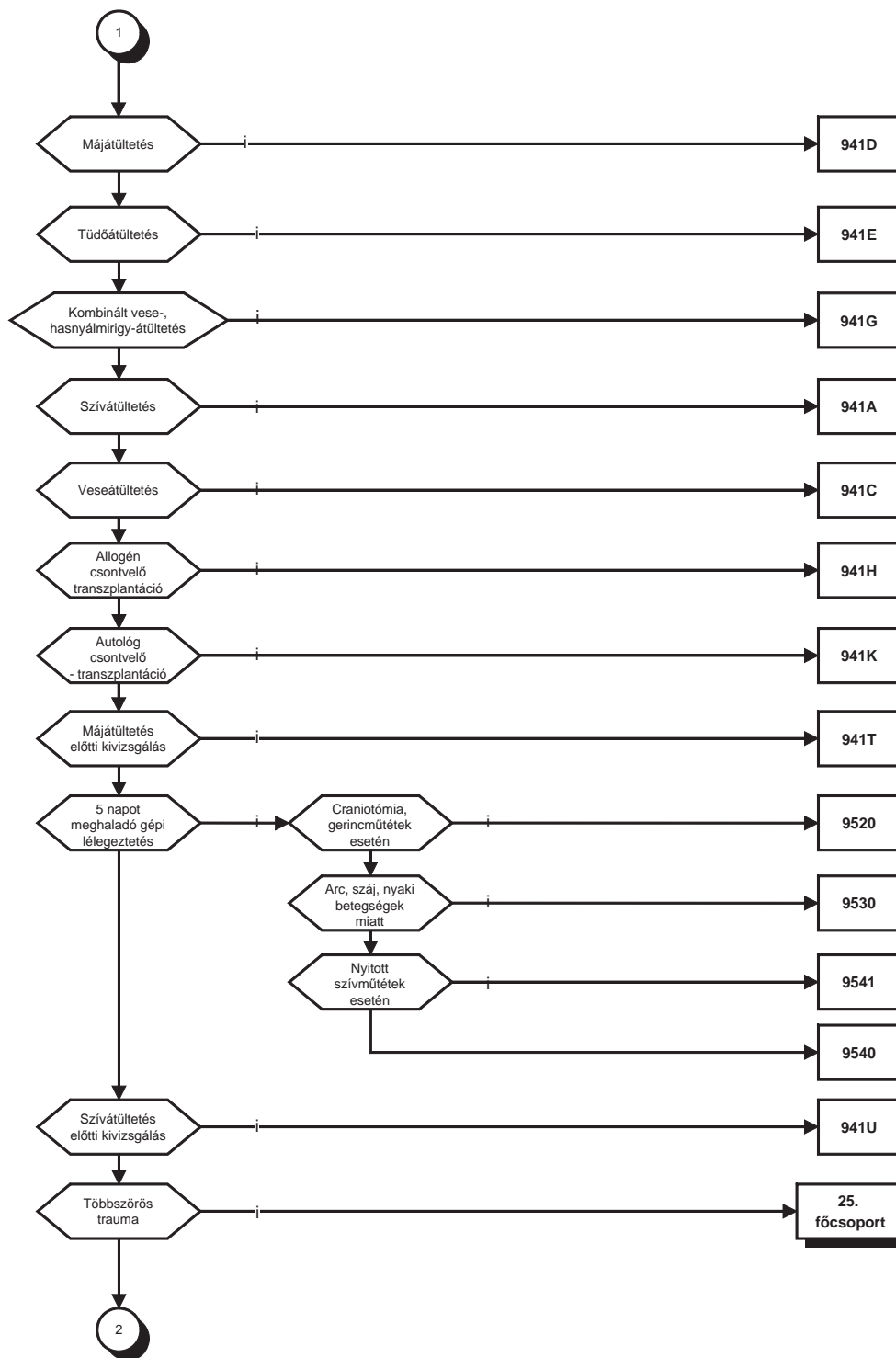

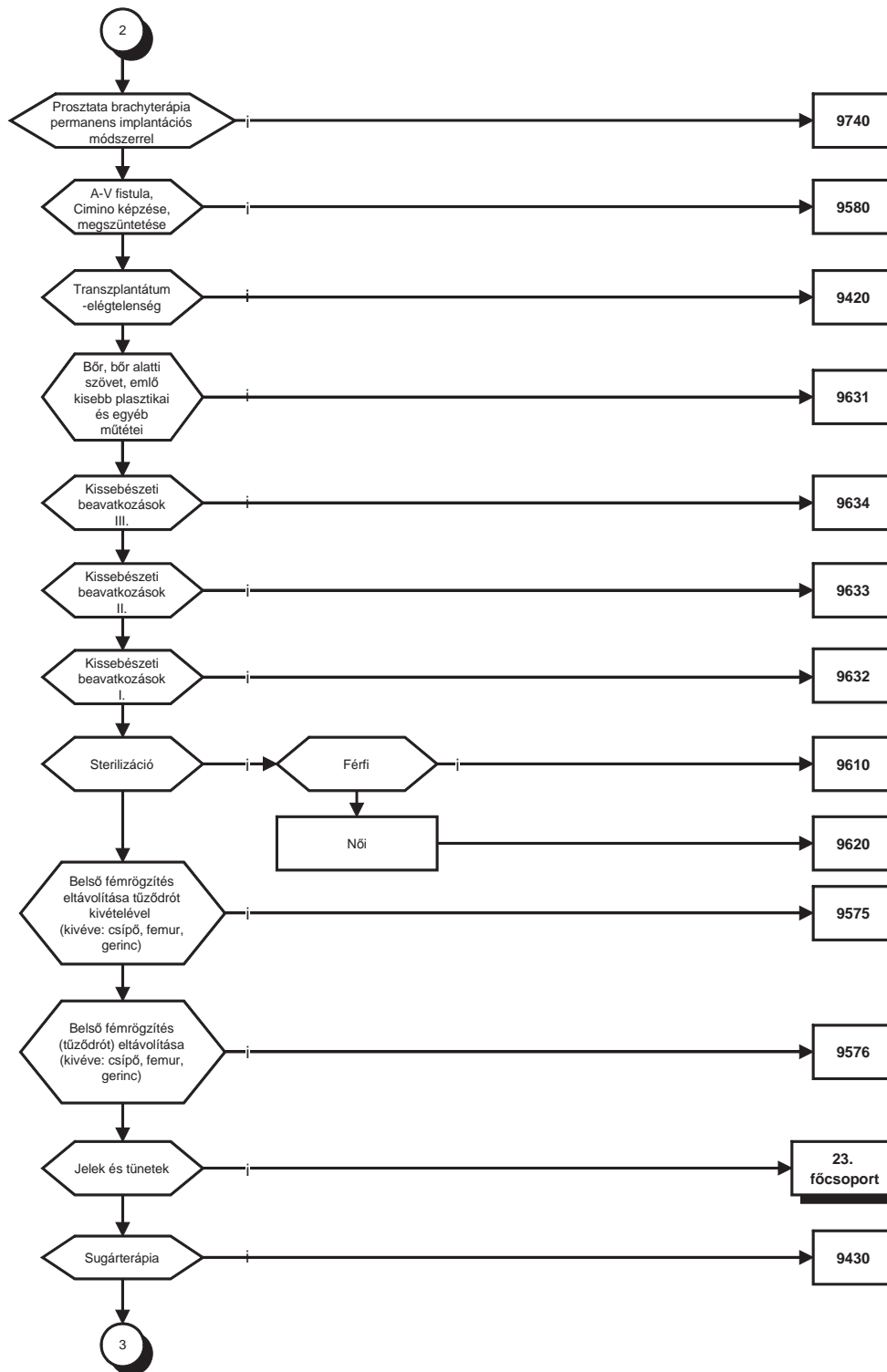

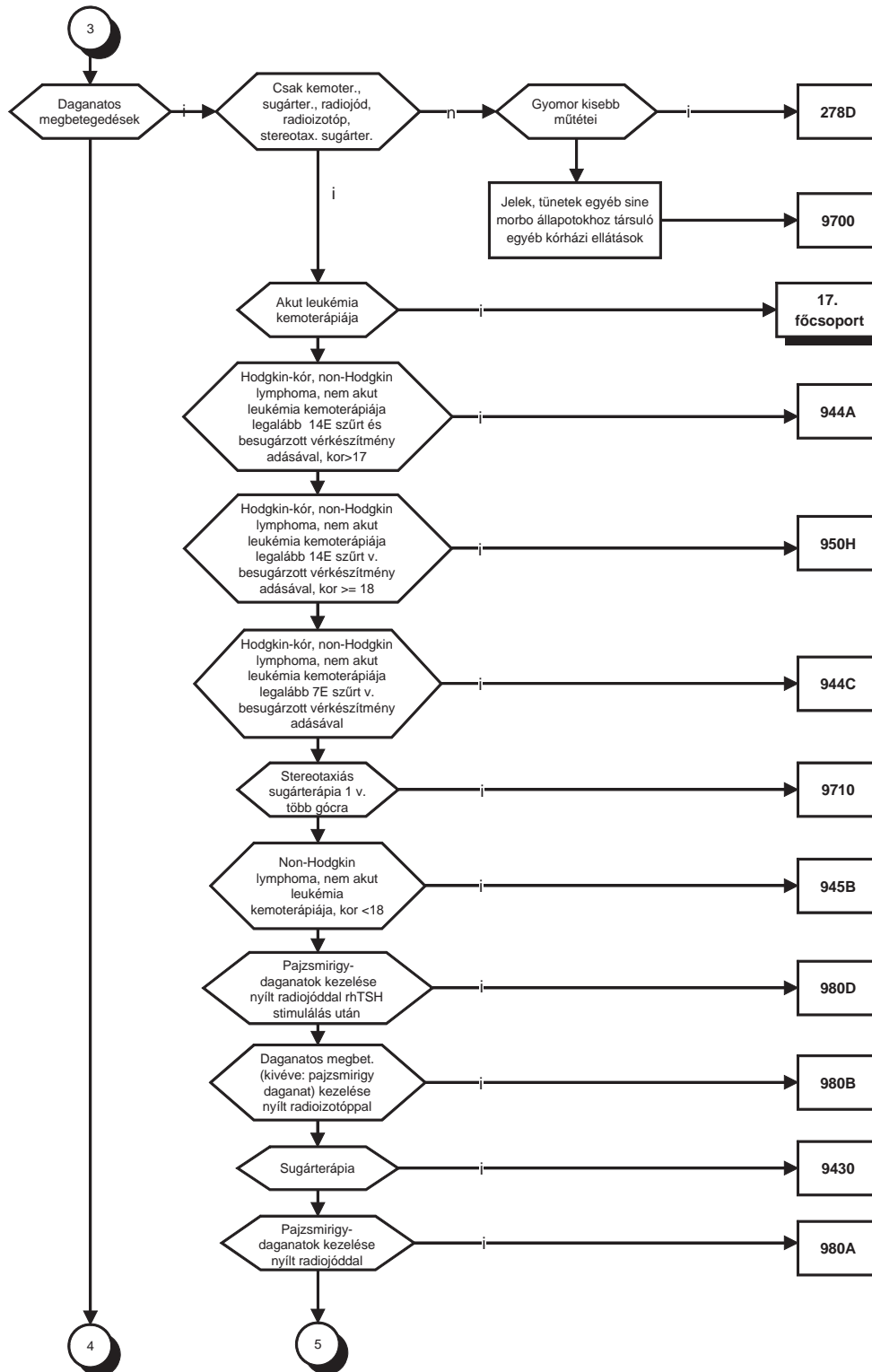

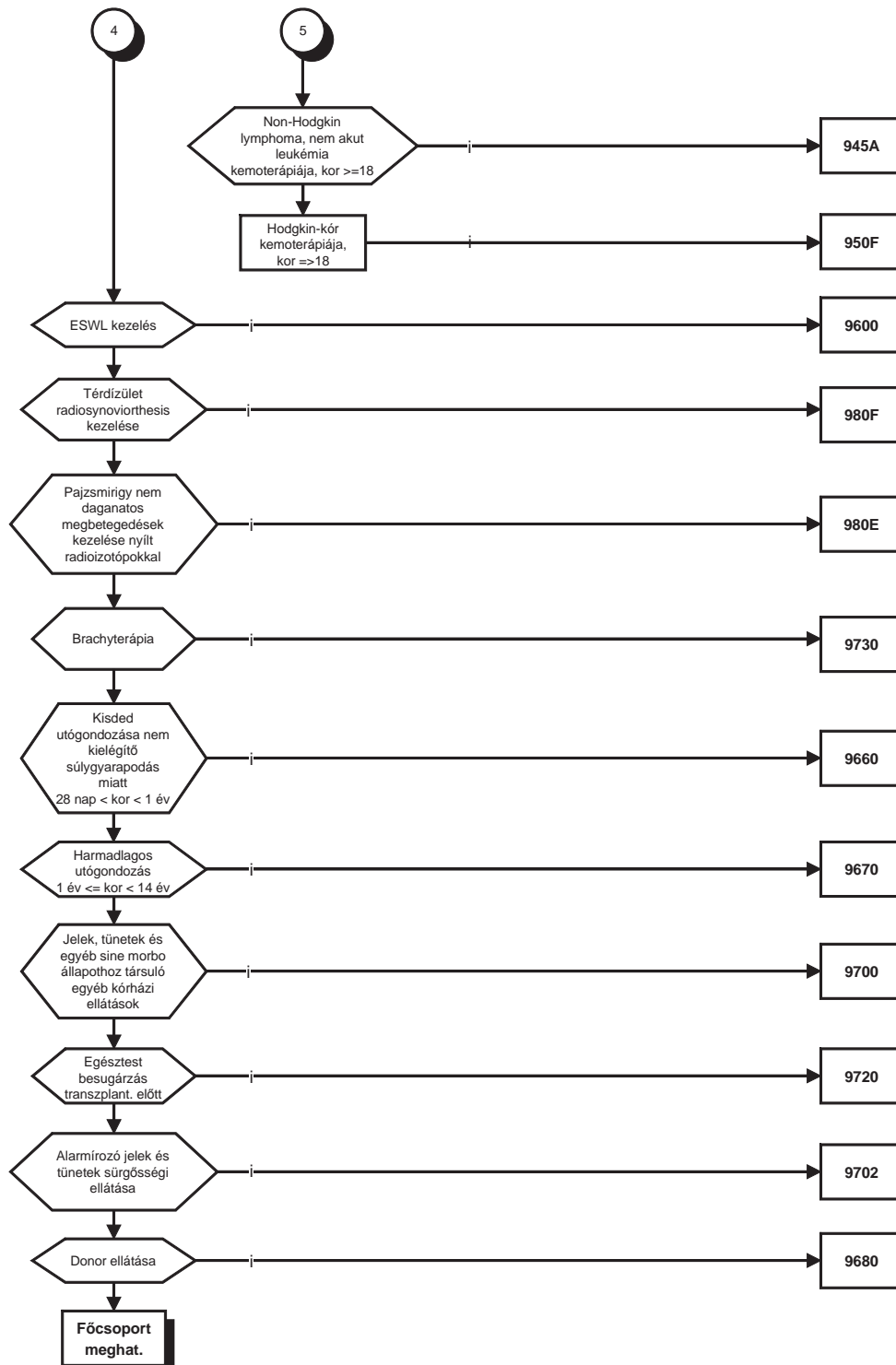

## 3. Főcsoportba tartozó homogén betegségcsoportok

## 3/1. Idegrendszeri megbetegedések

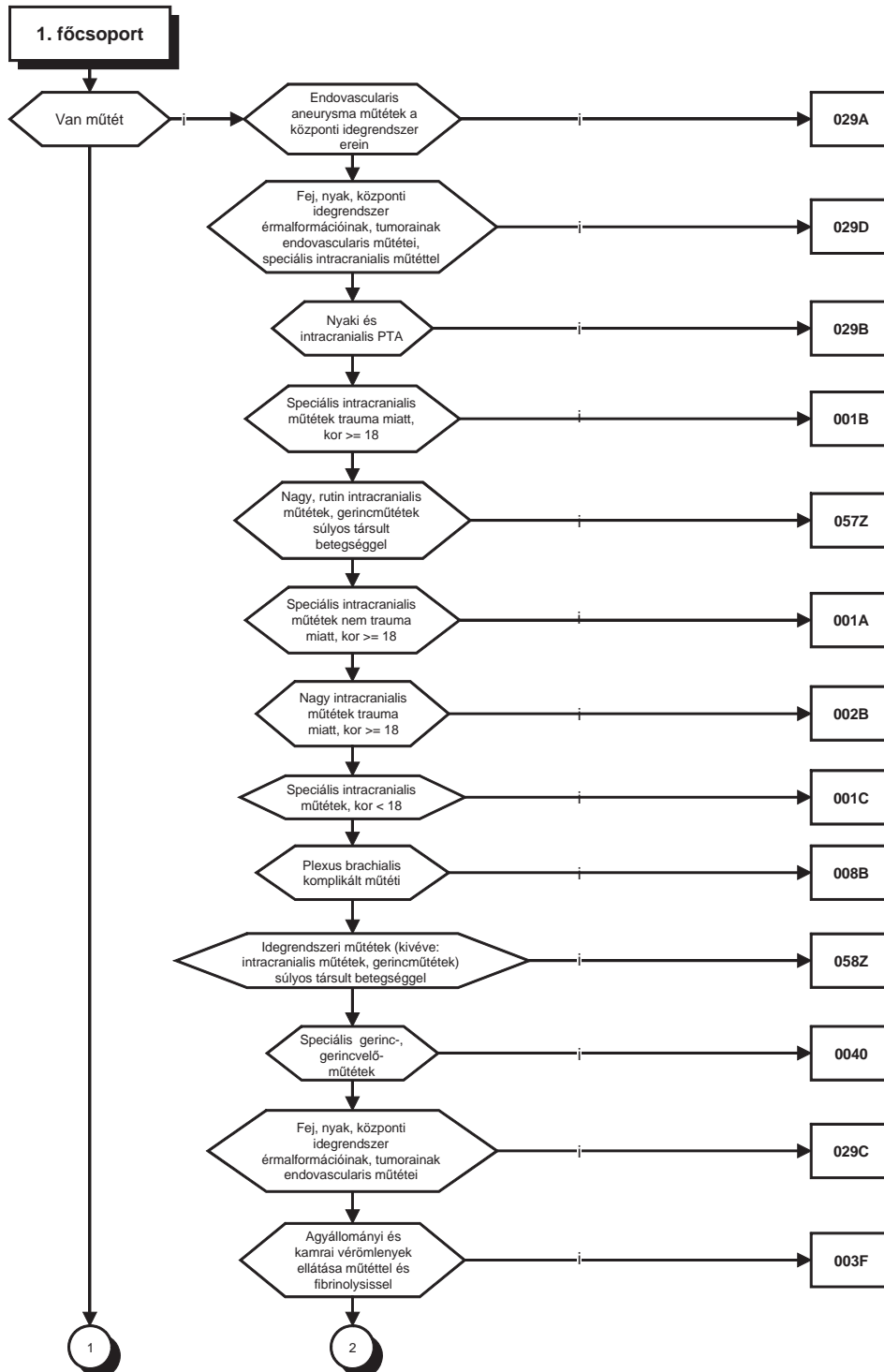

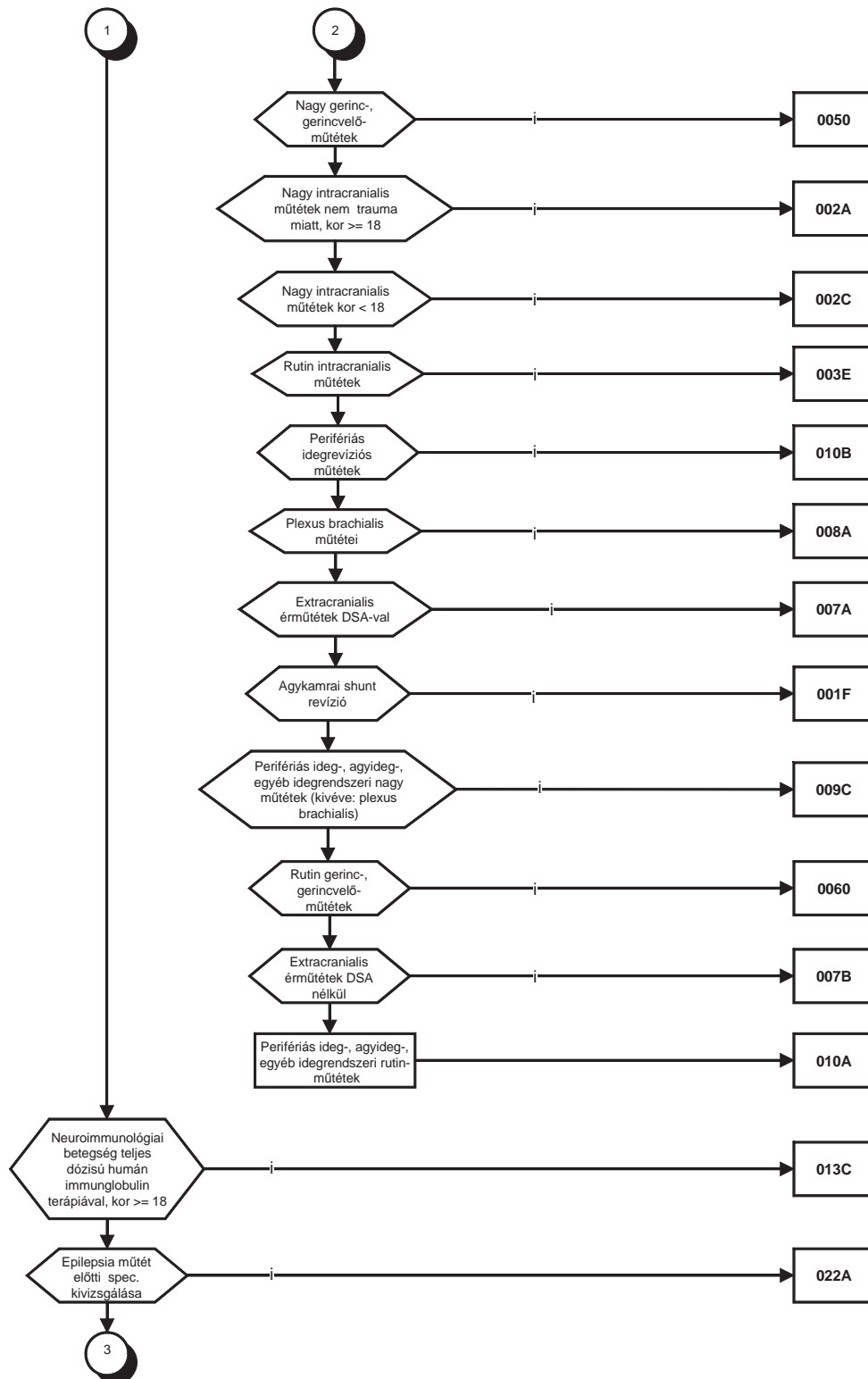

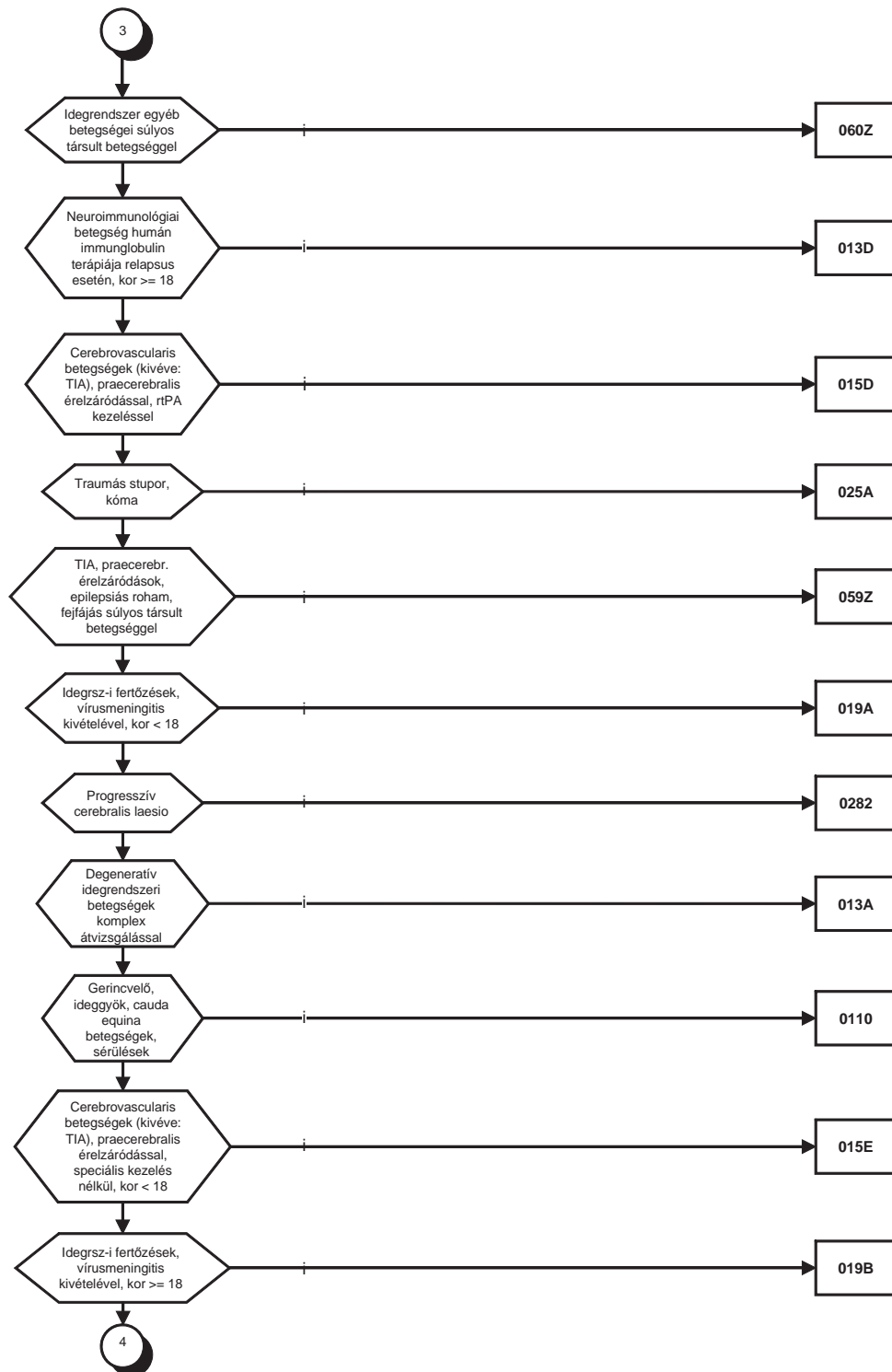



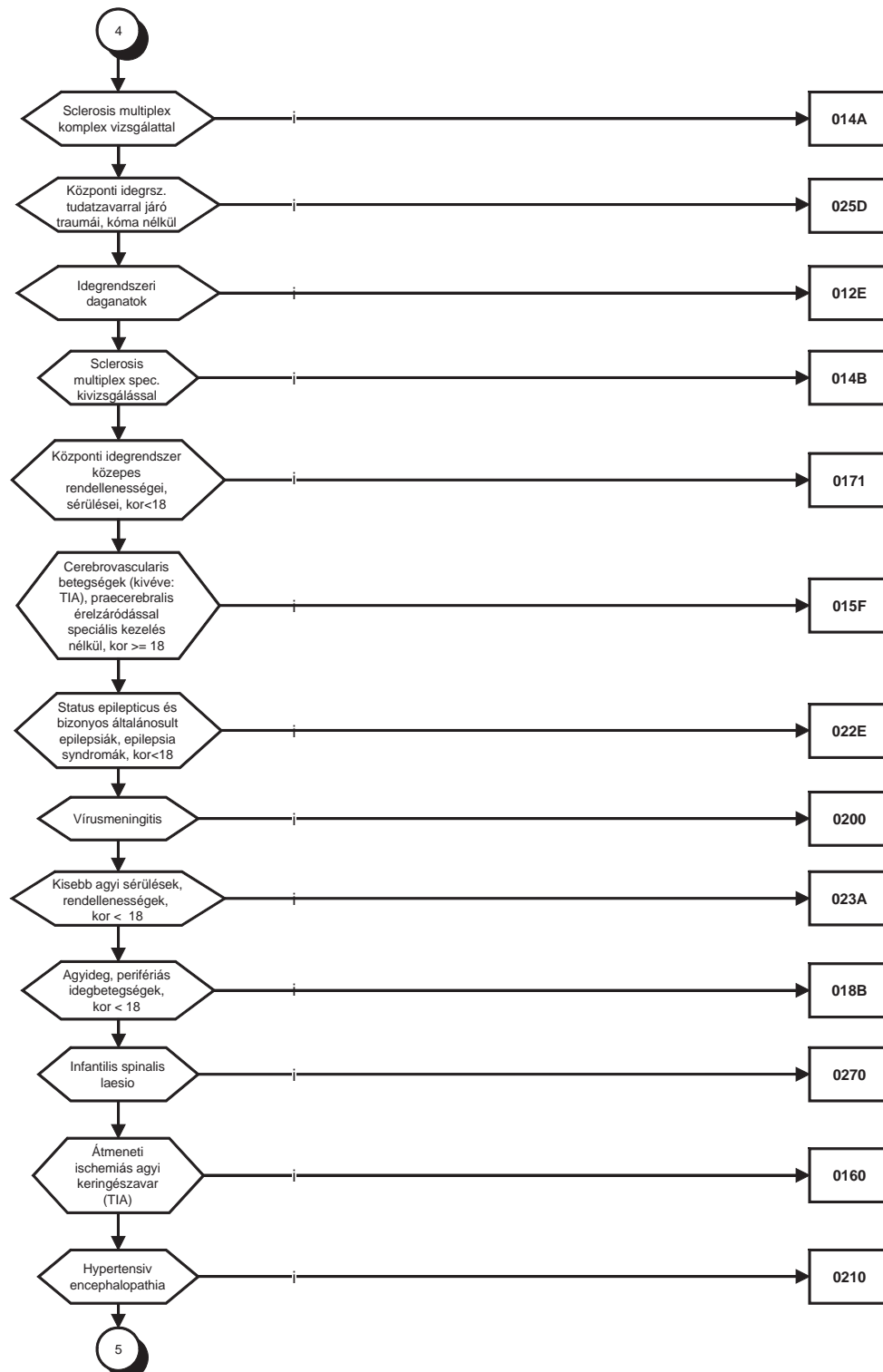

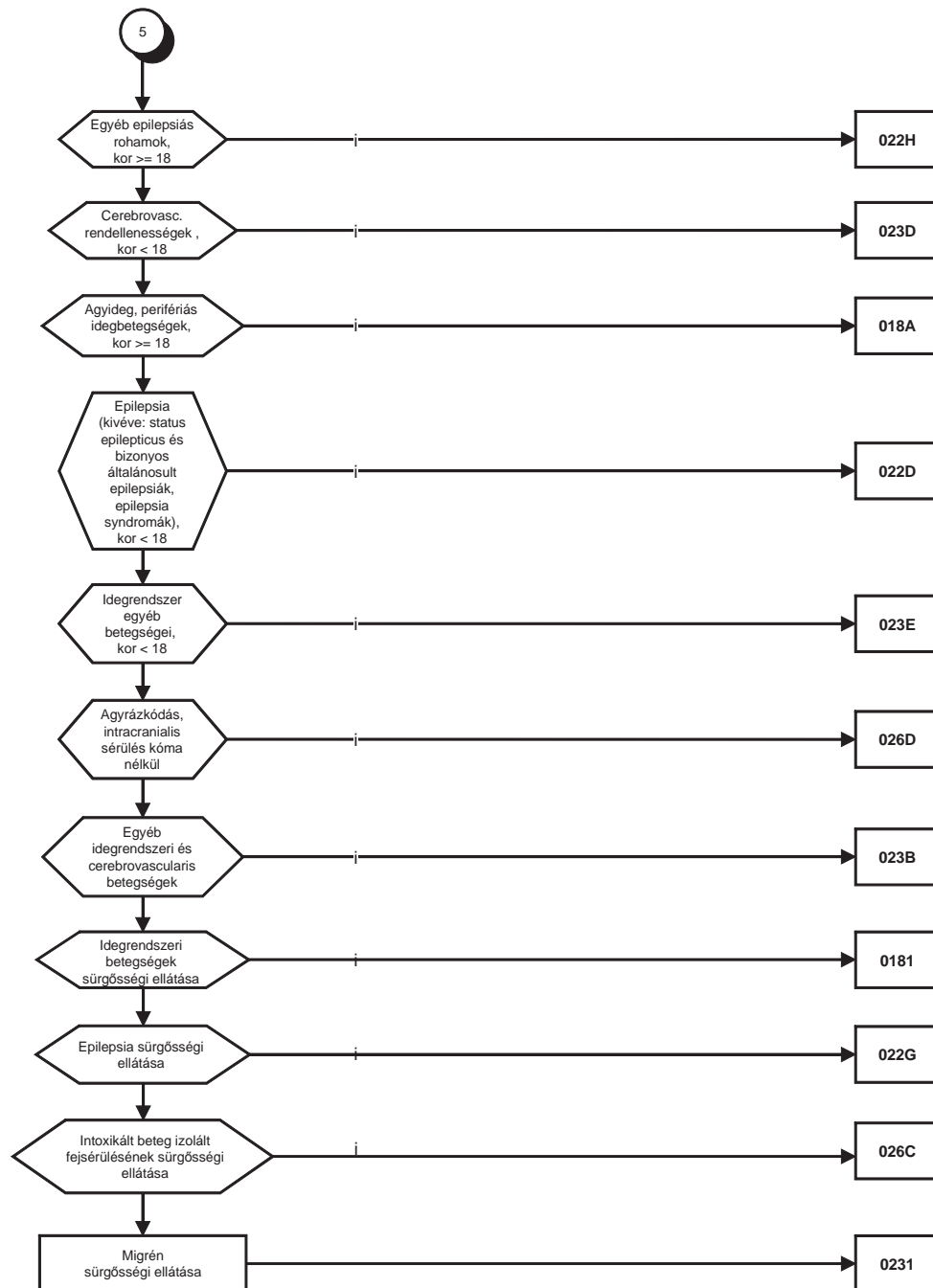

3/2. Szembetegségek

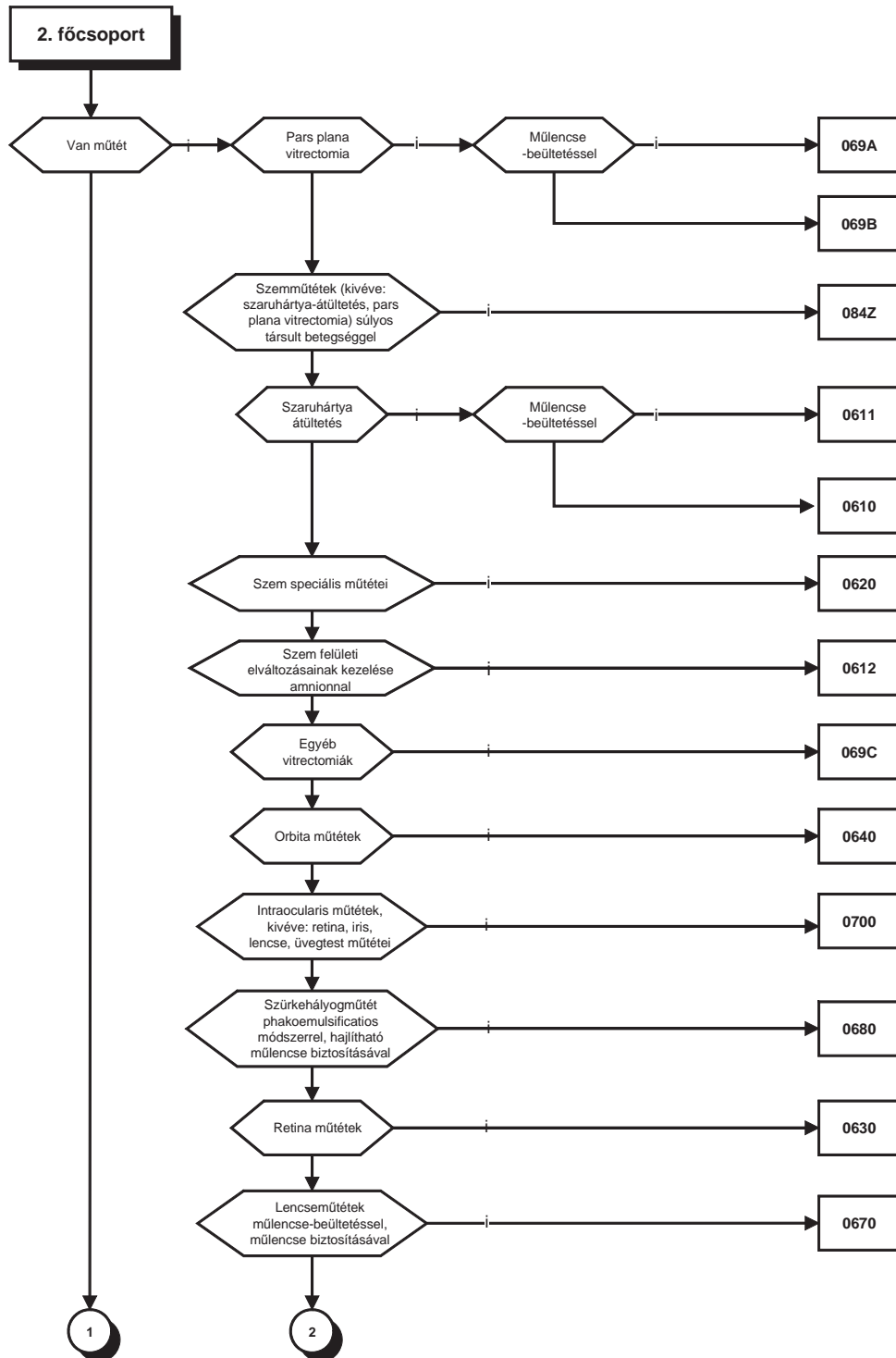

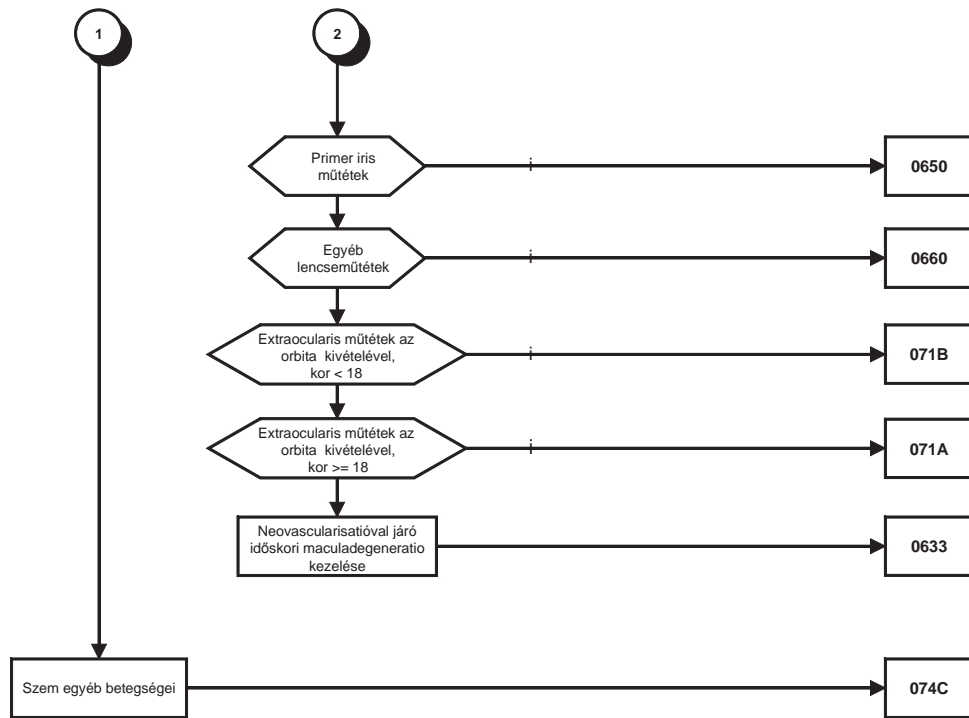

3/3. Fül-orr-gége és maxillofacialis régió megbetegedései

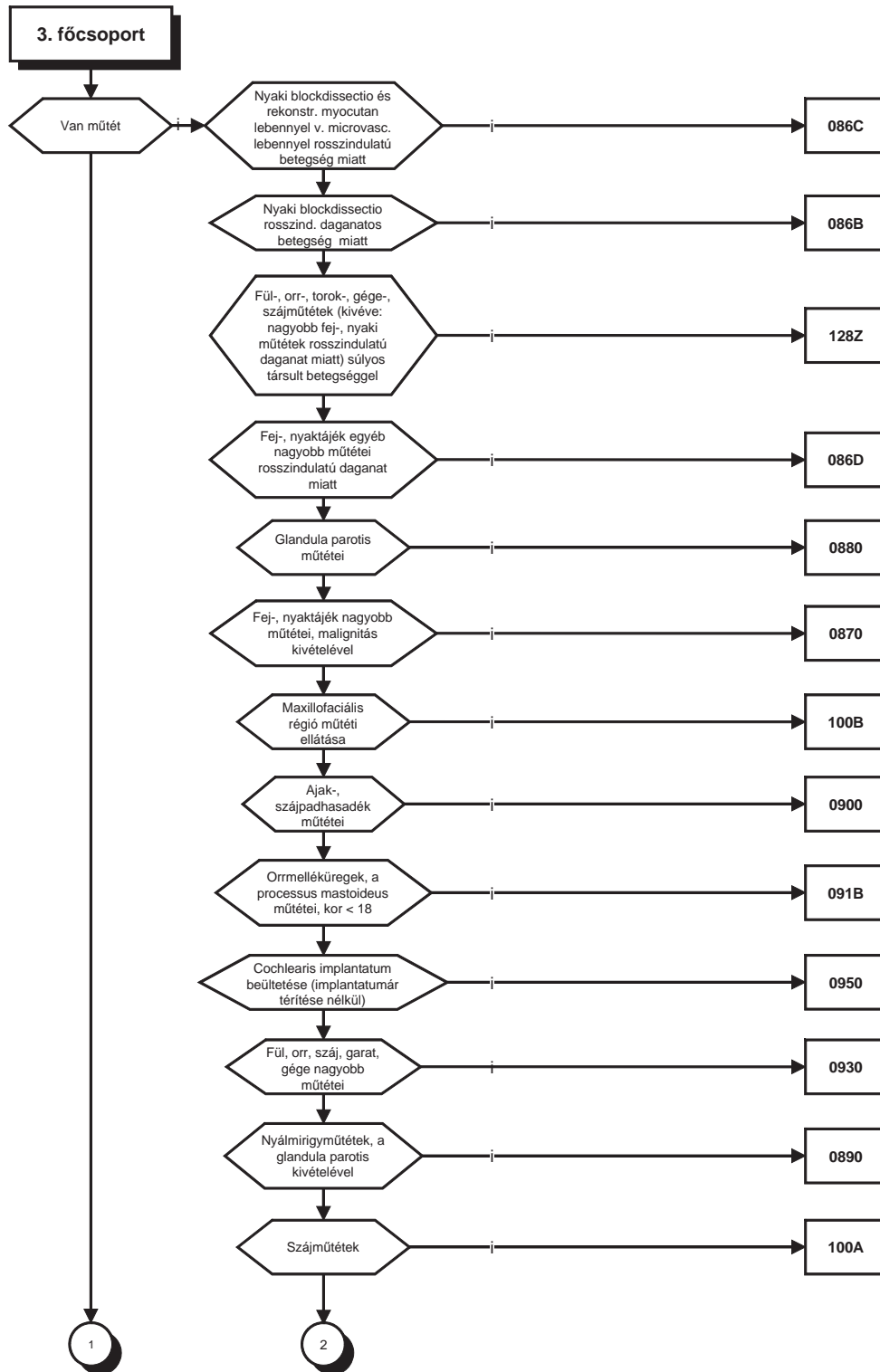

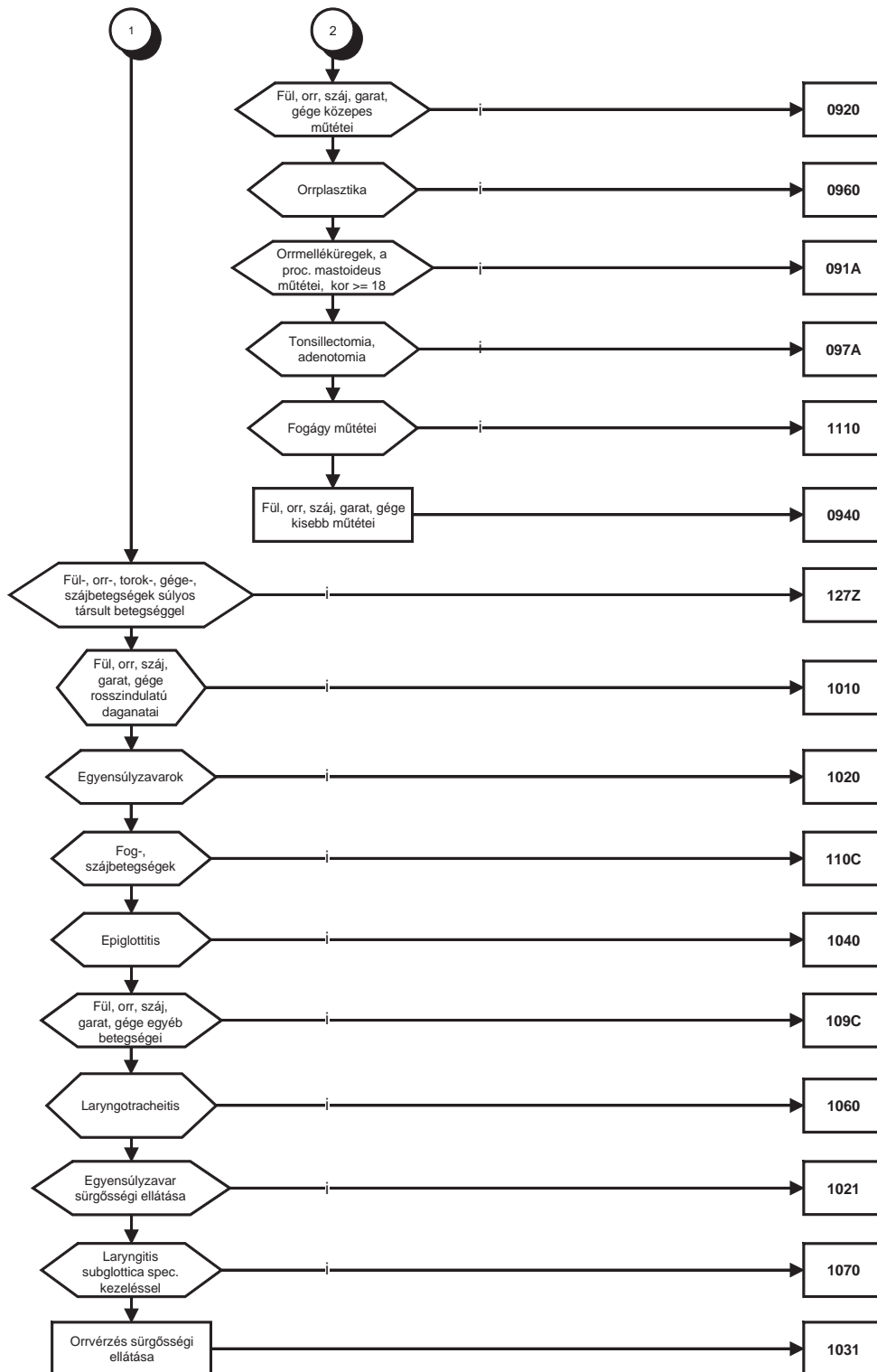

3/4. Légzőrendszeri betegségek

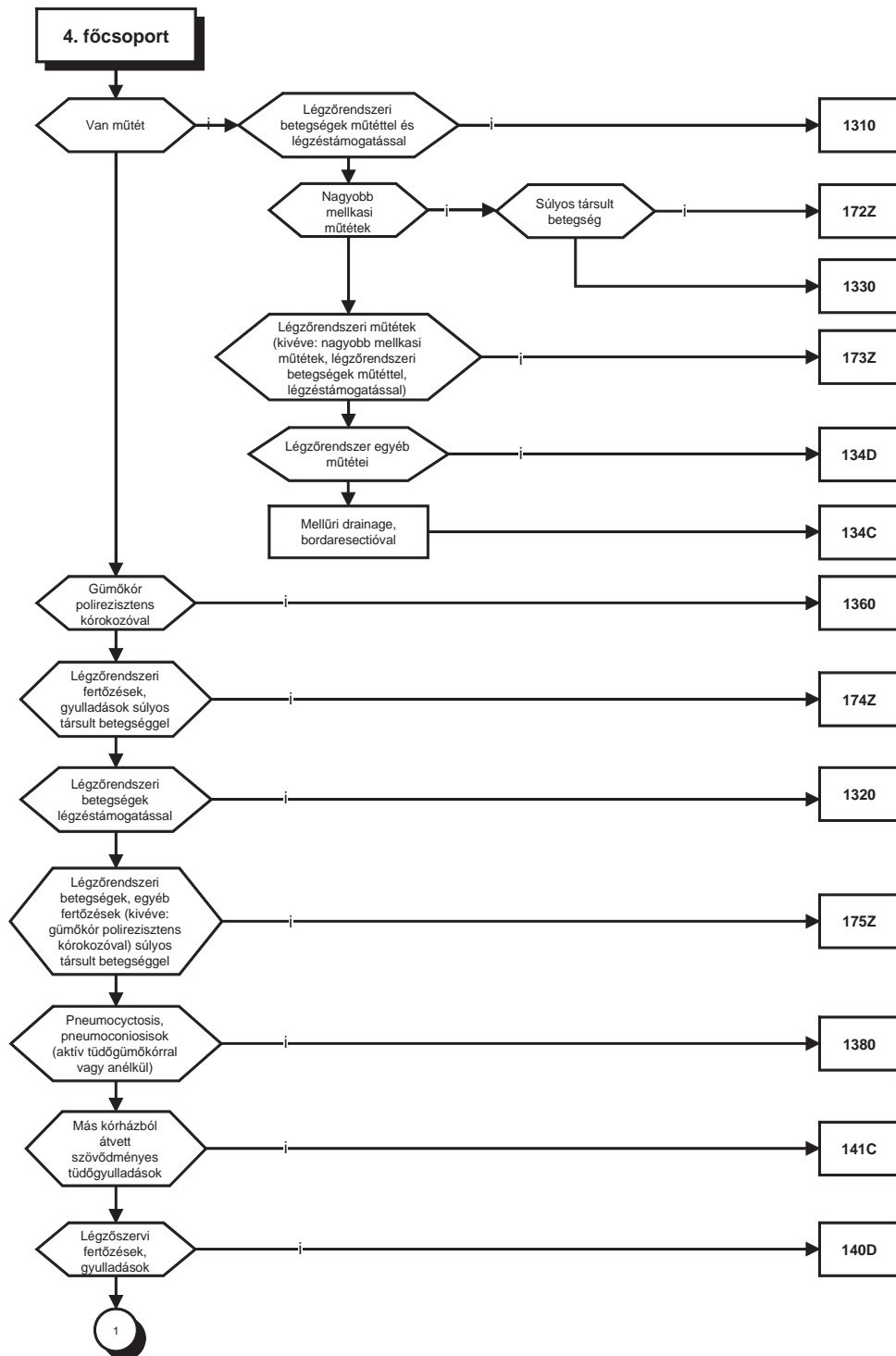

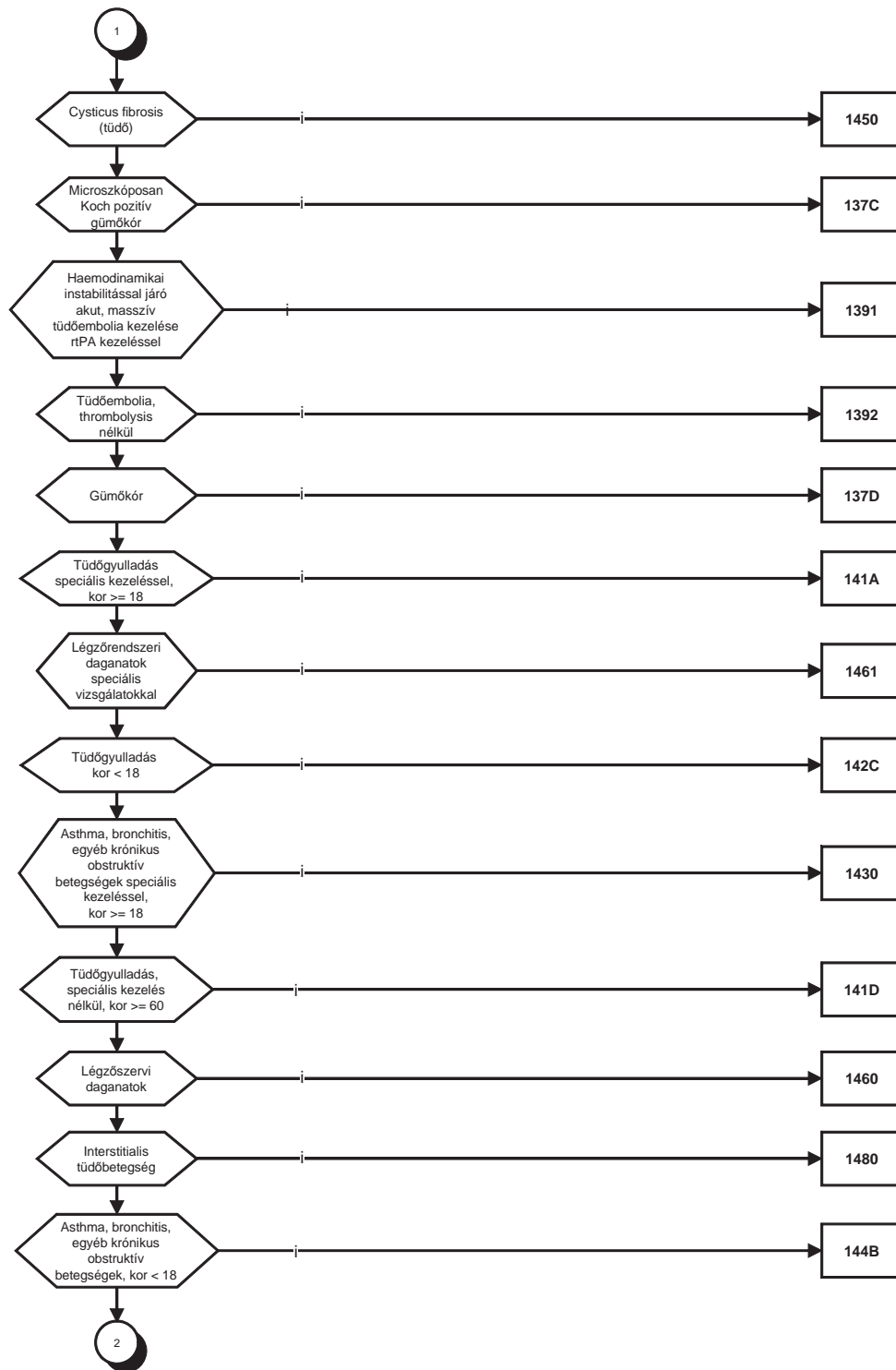



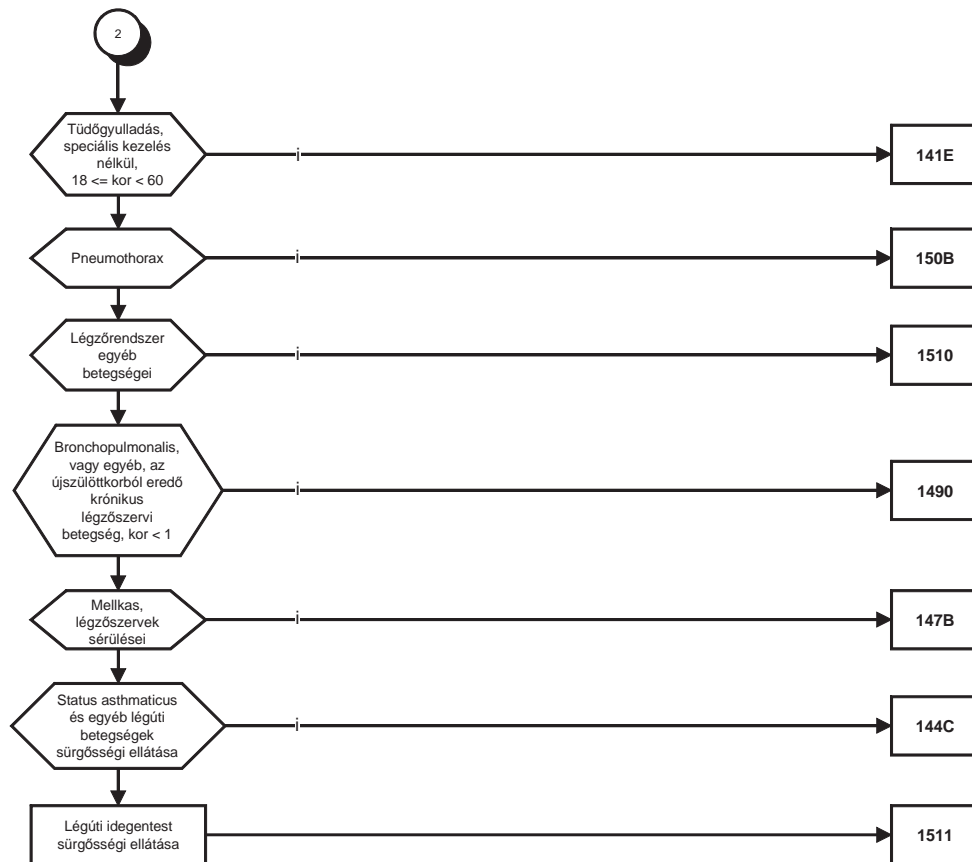

3/5. Keringésrendszeri betegségek

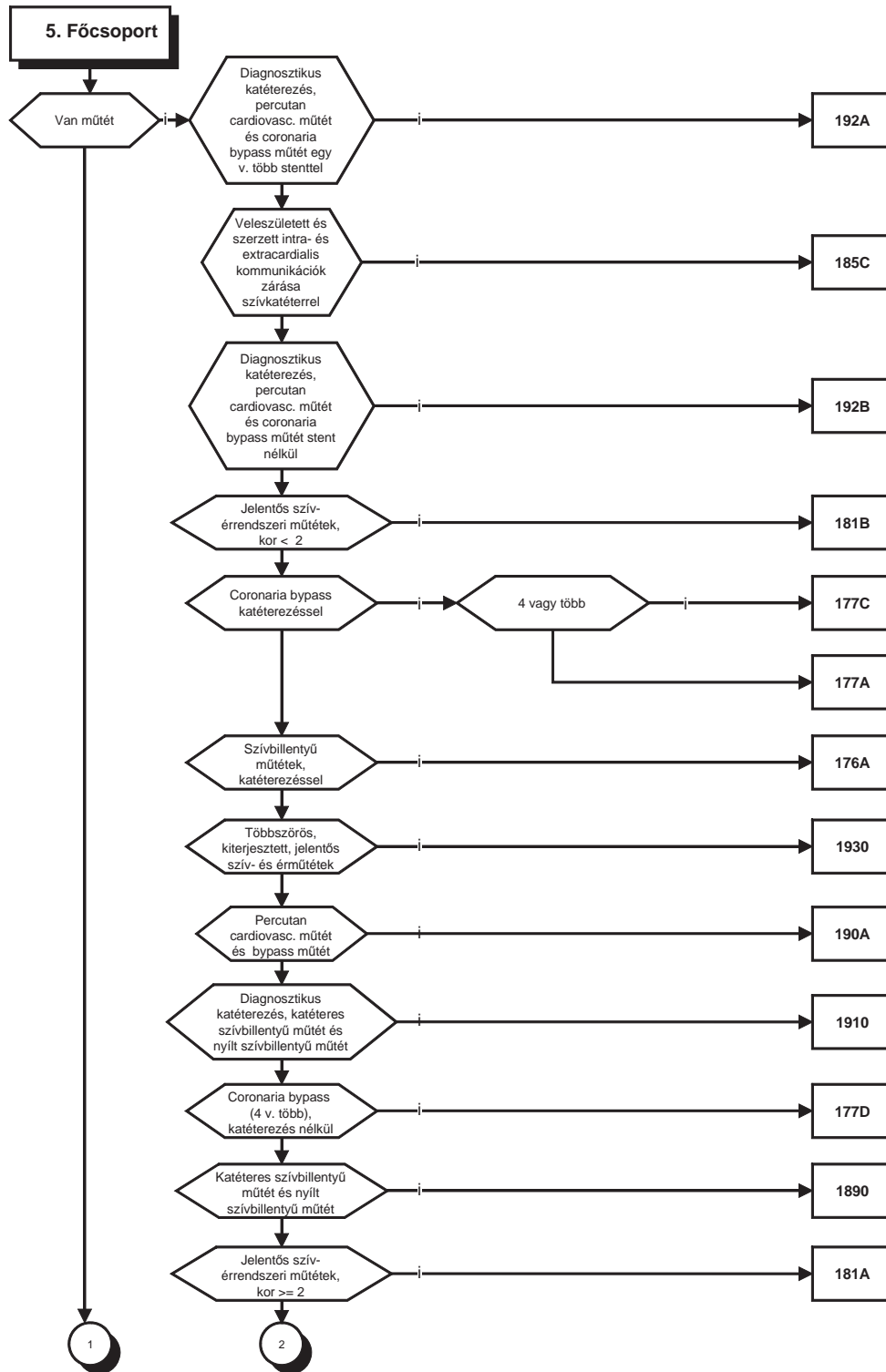

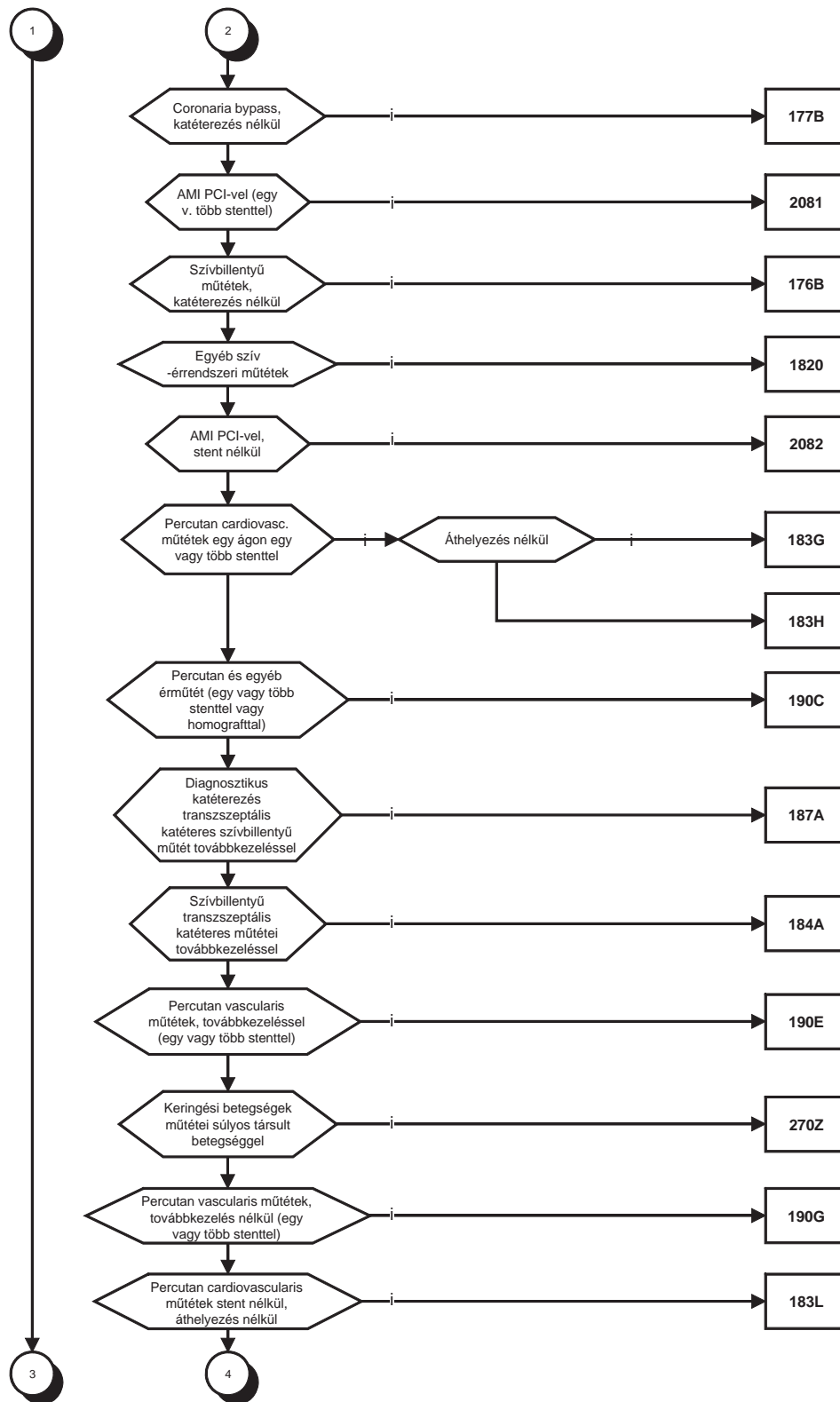

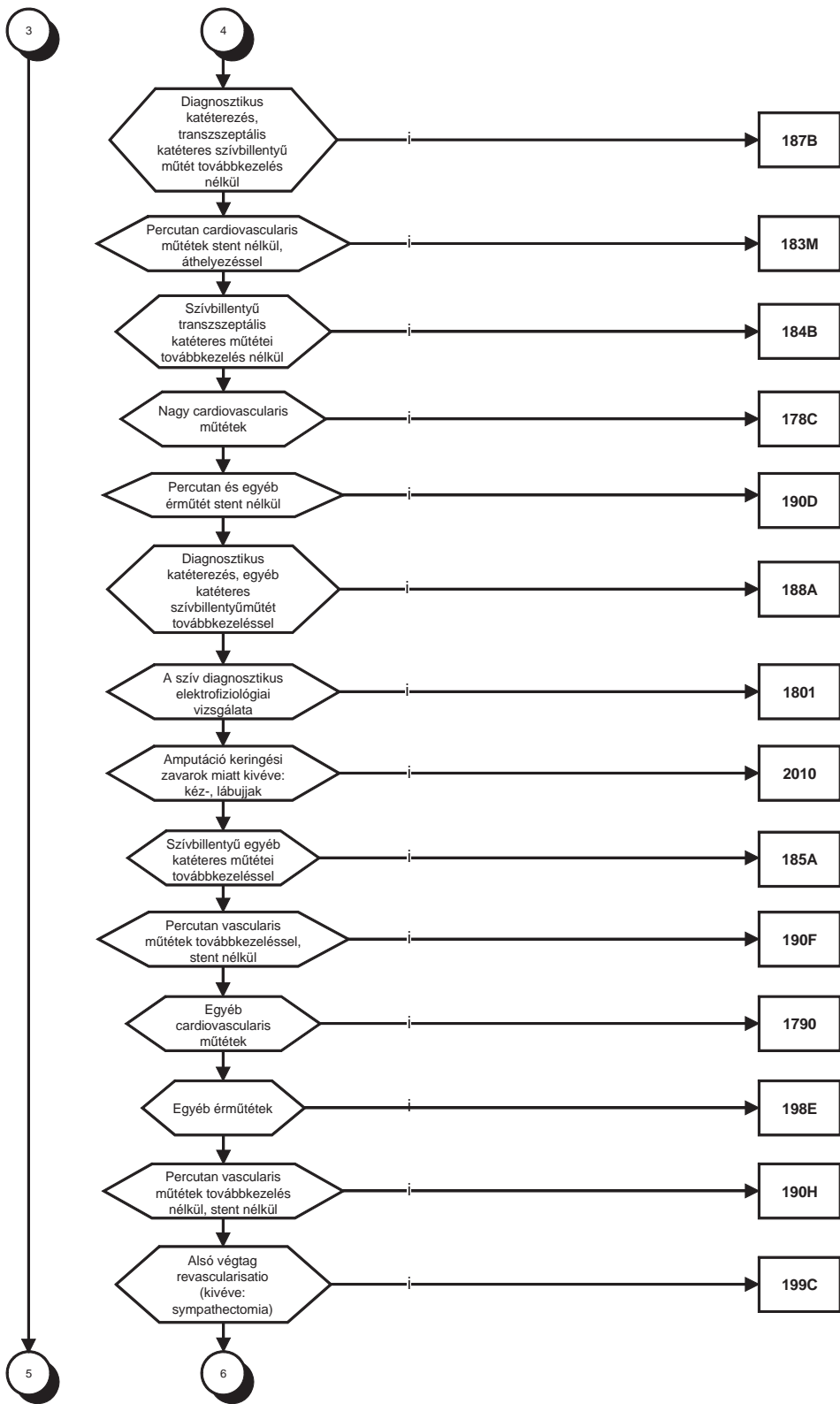

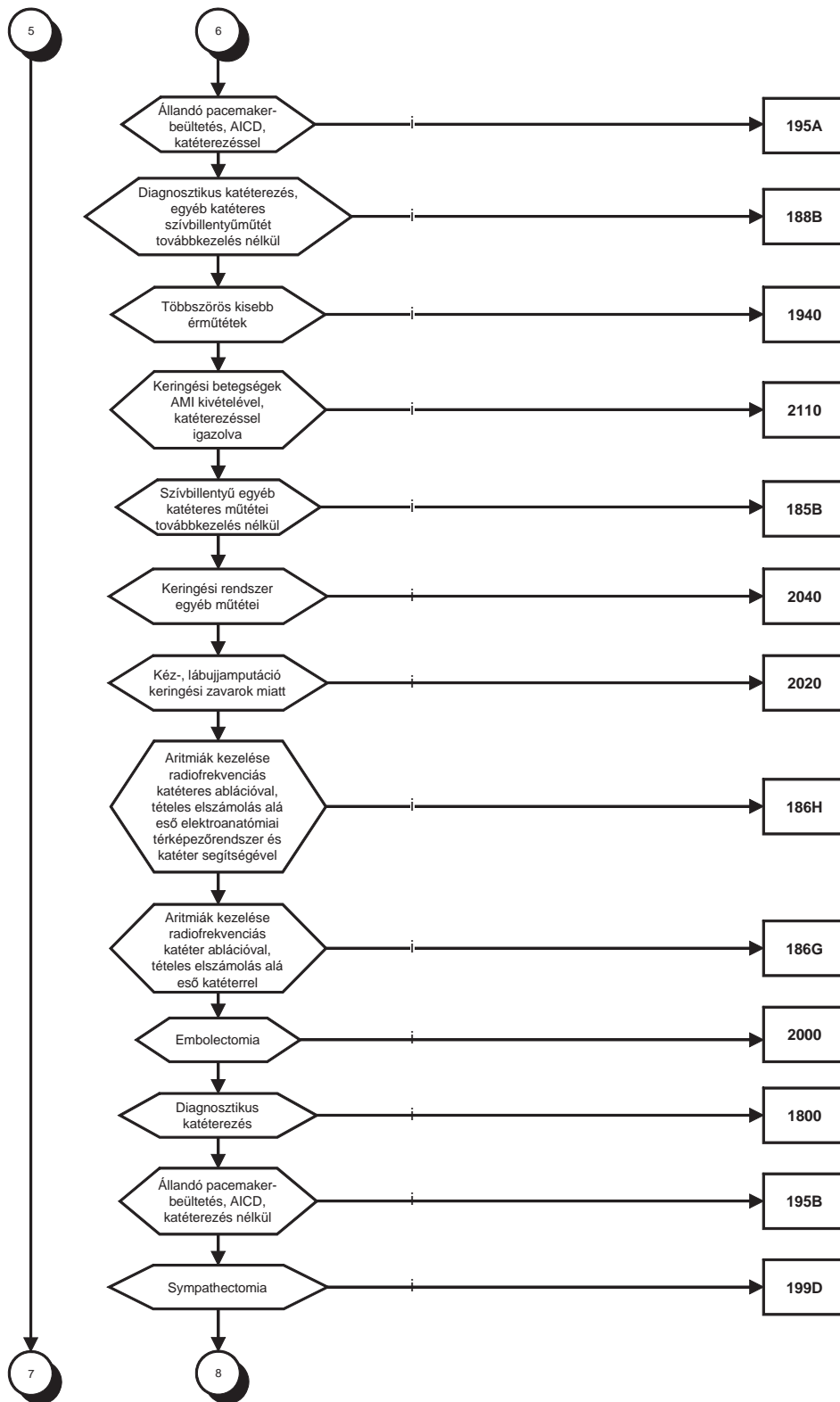

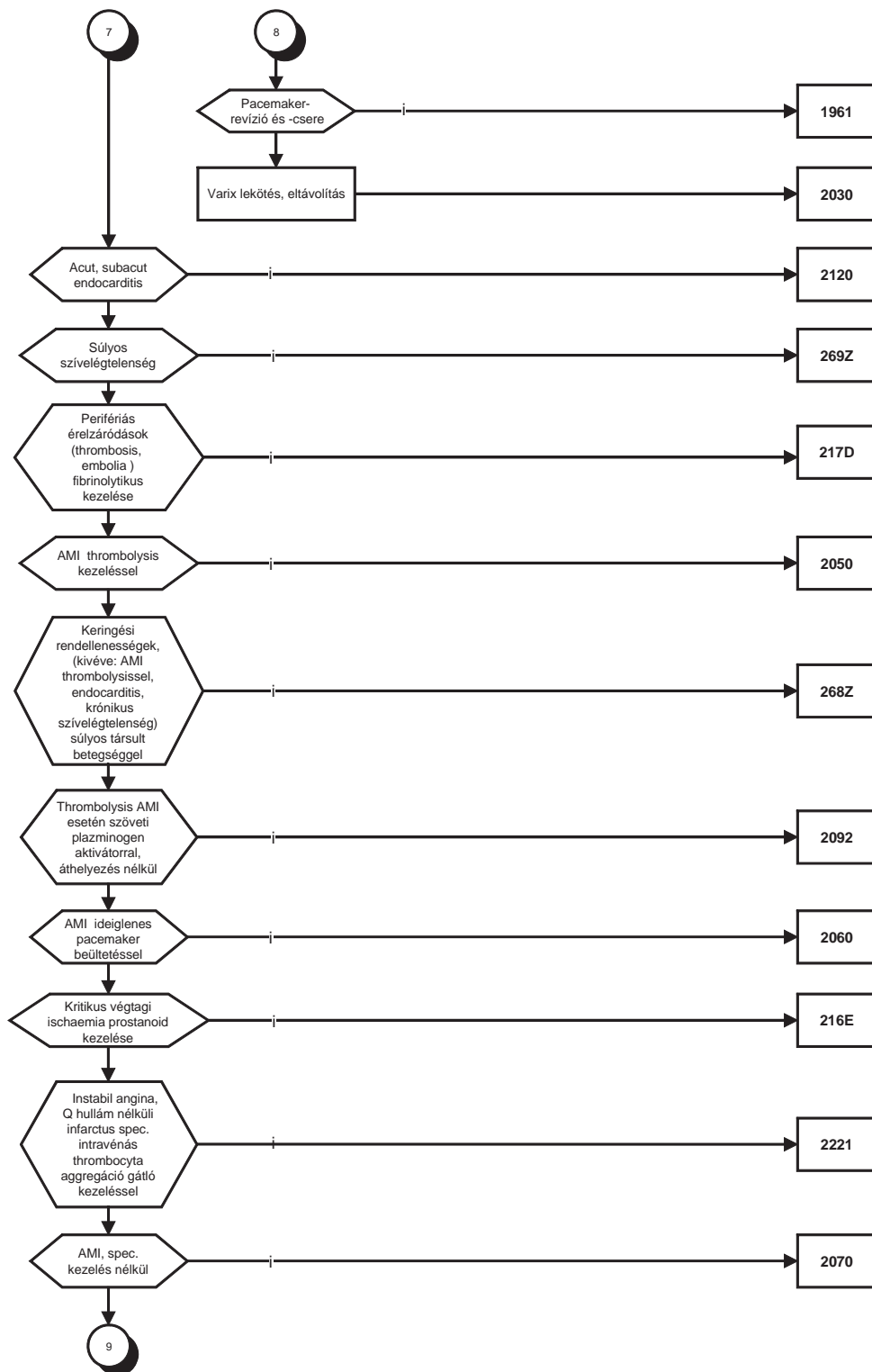

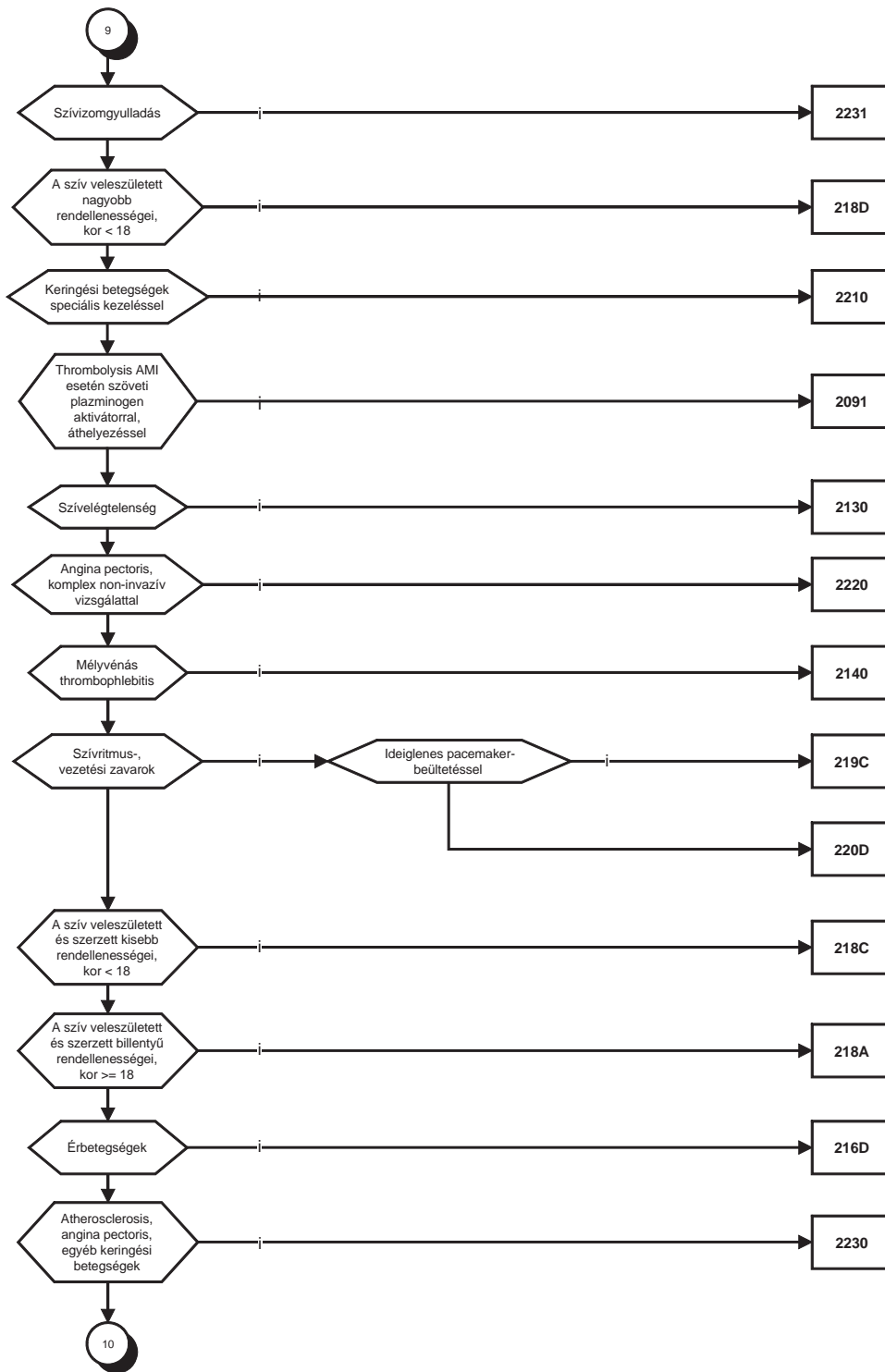





3/6. Emésztőrendszeri betegségek

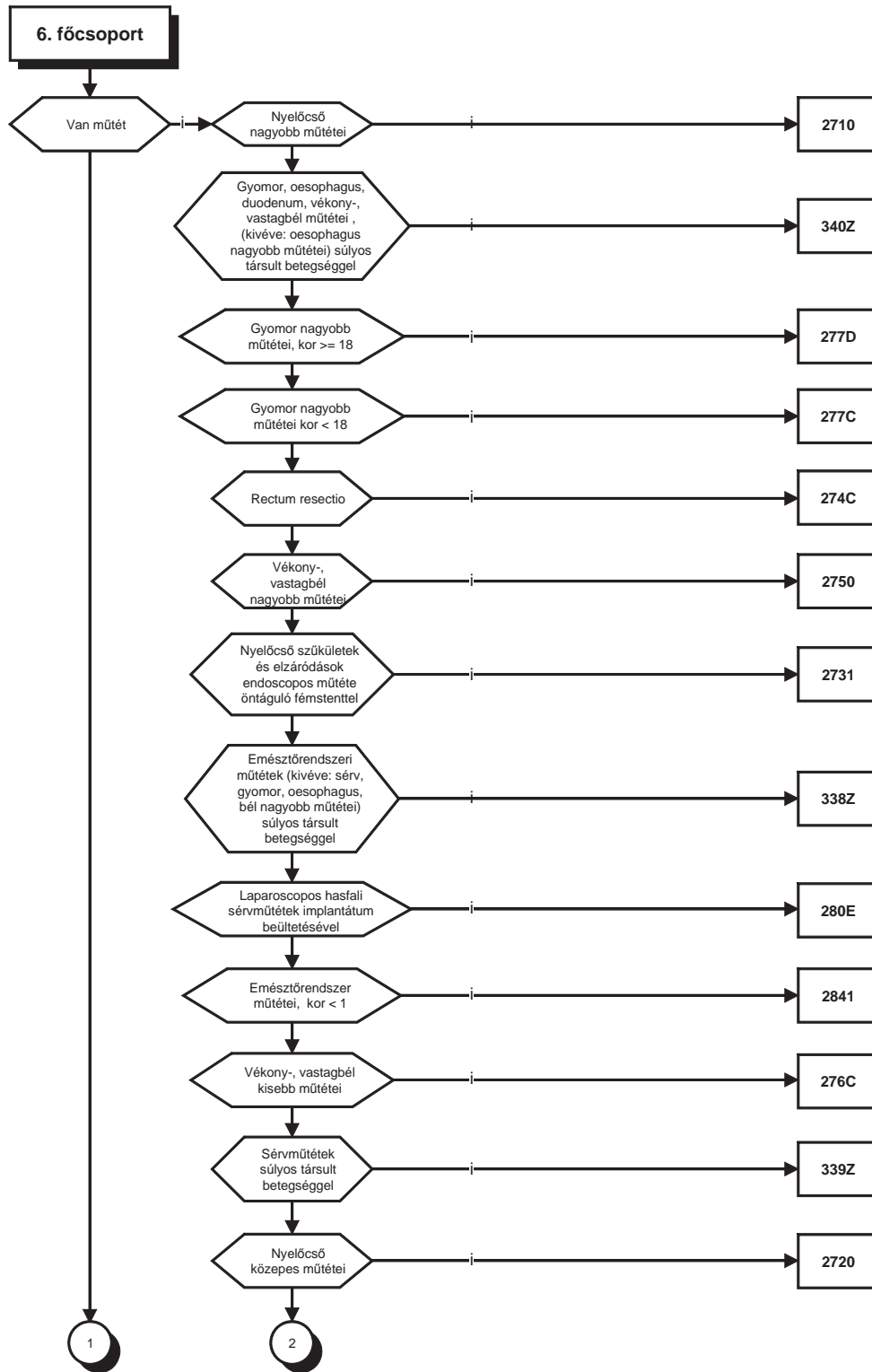

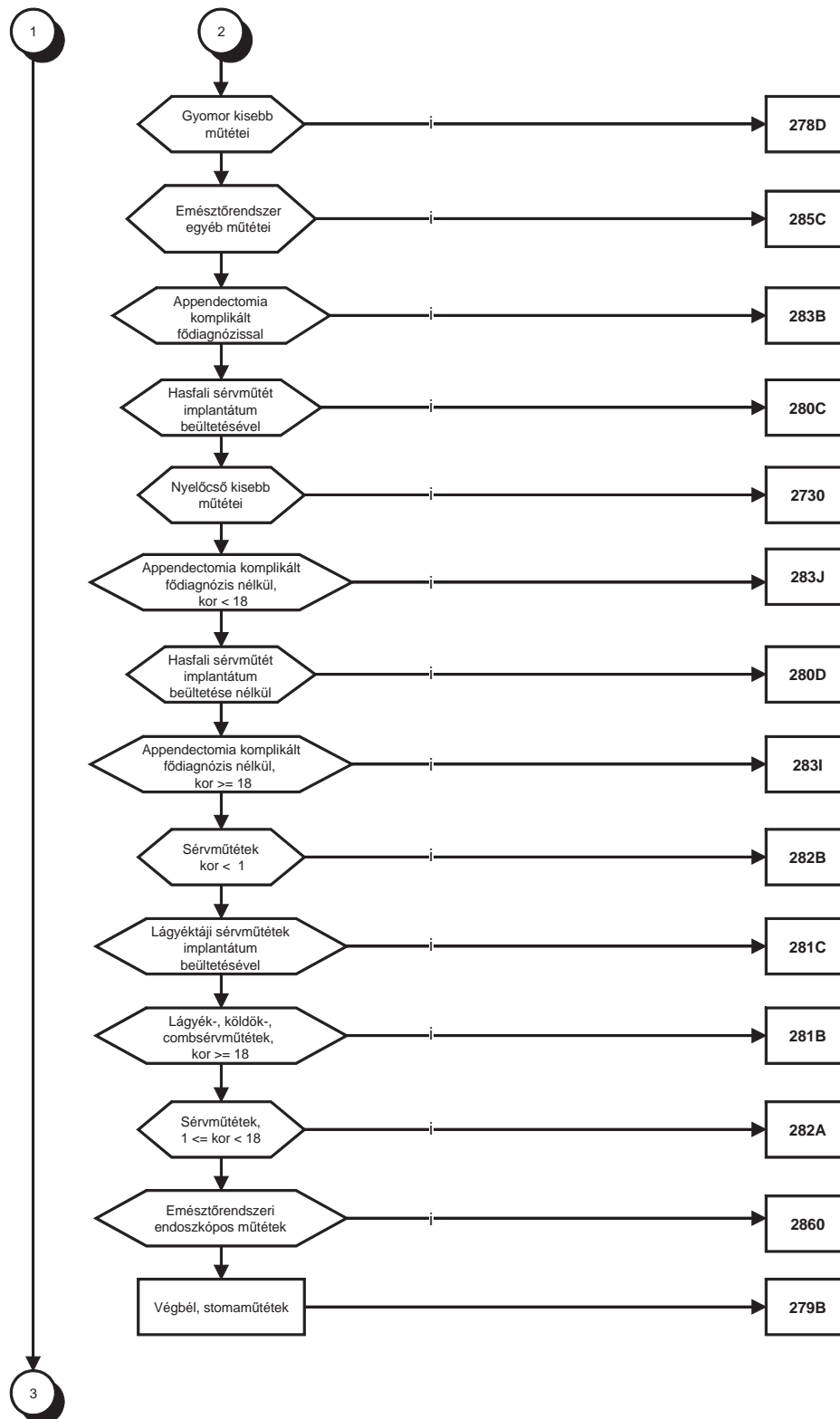

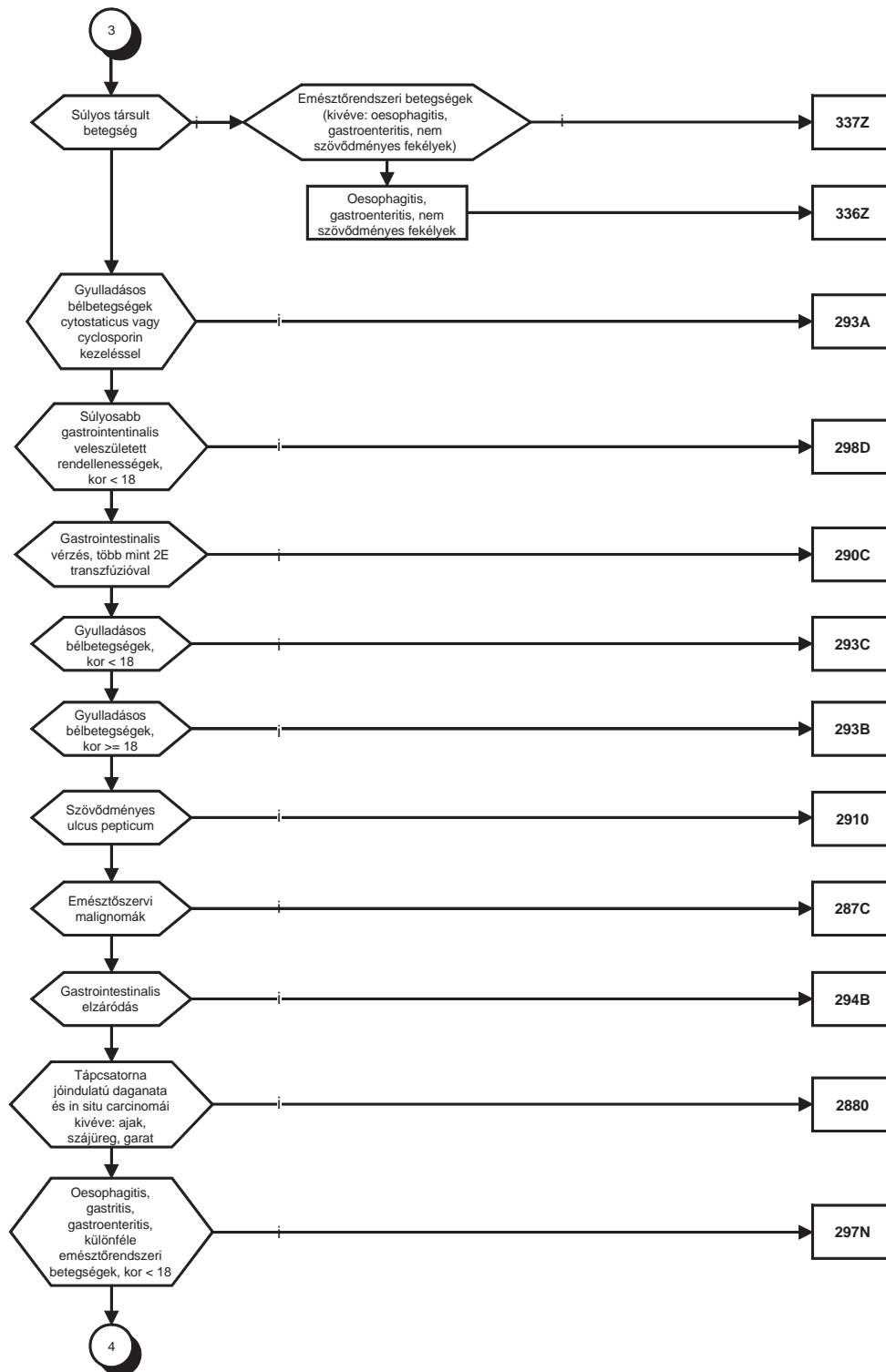

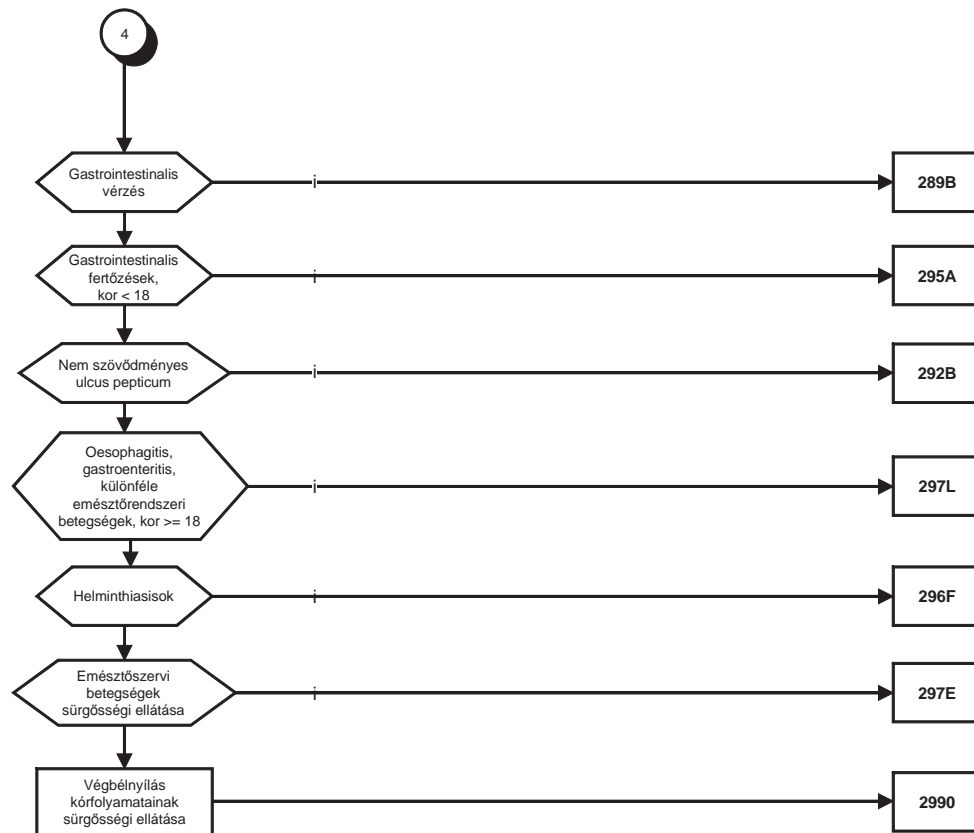

3/7. Máj- és hasnyálmirigy betegségek

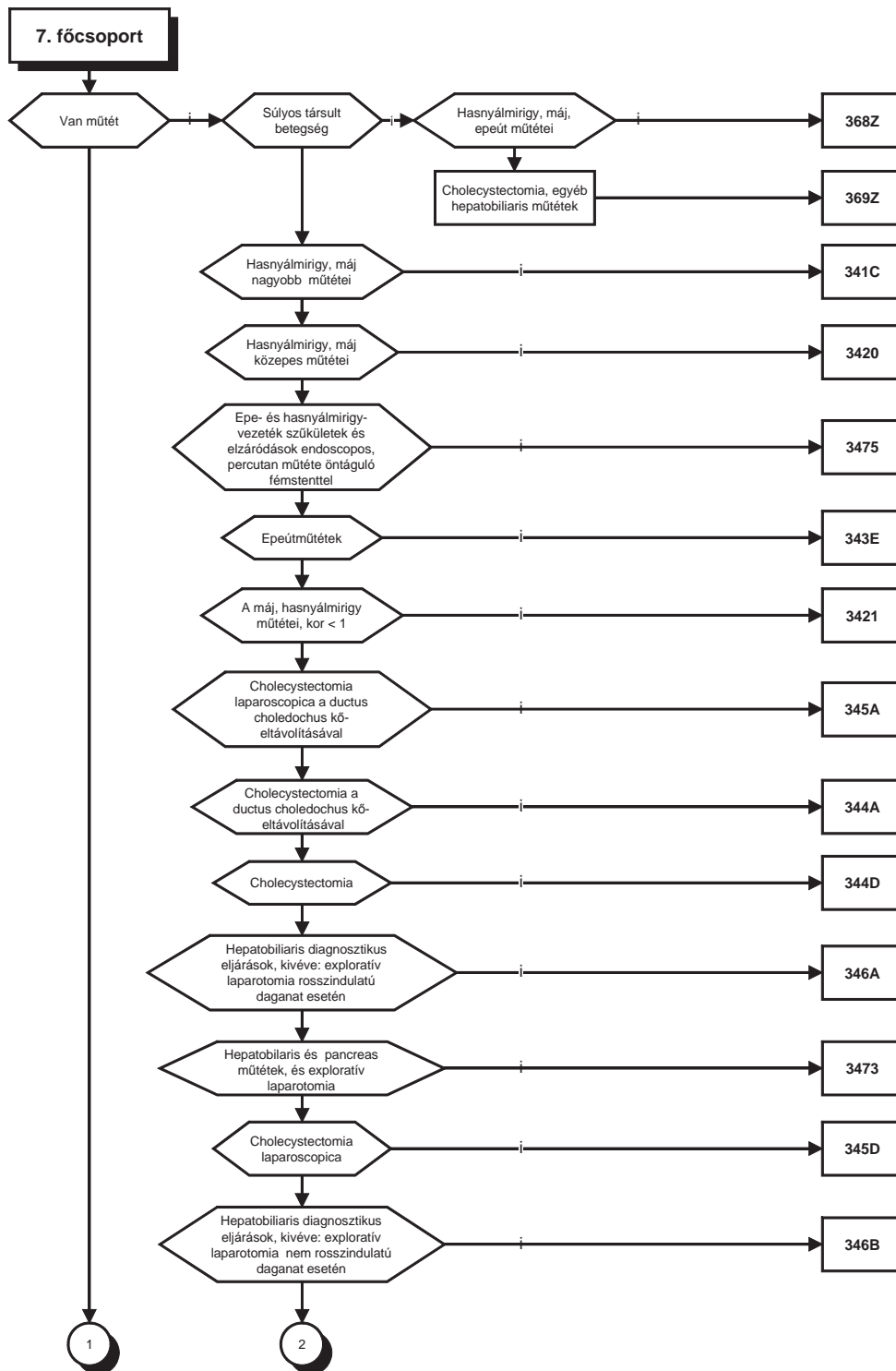

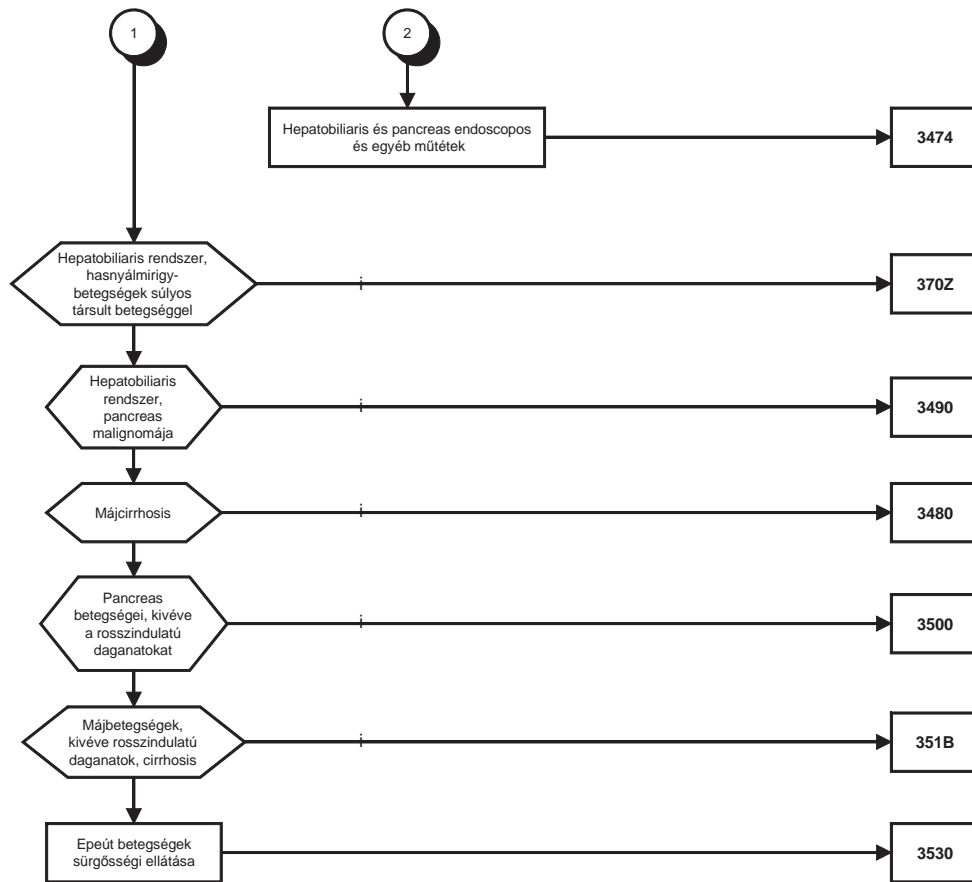

## 3/8. Vázizomrendszeri és kötőszöveti betegségek

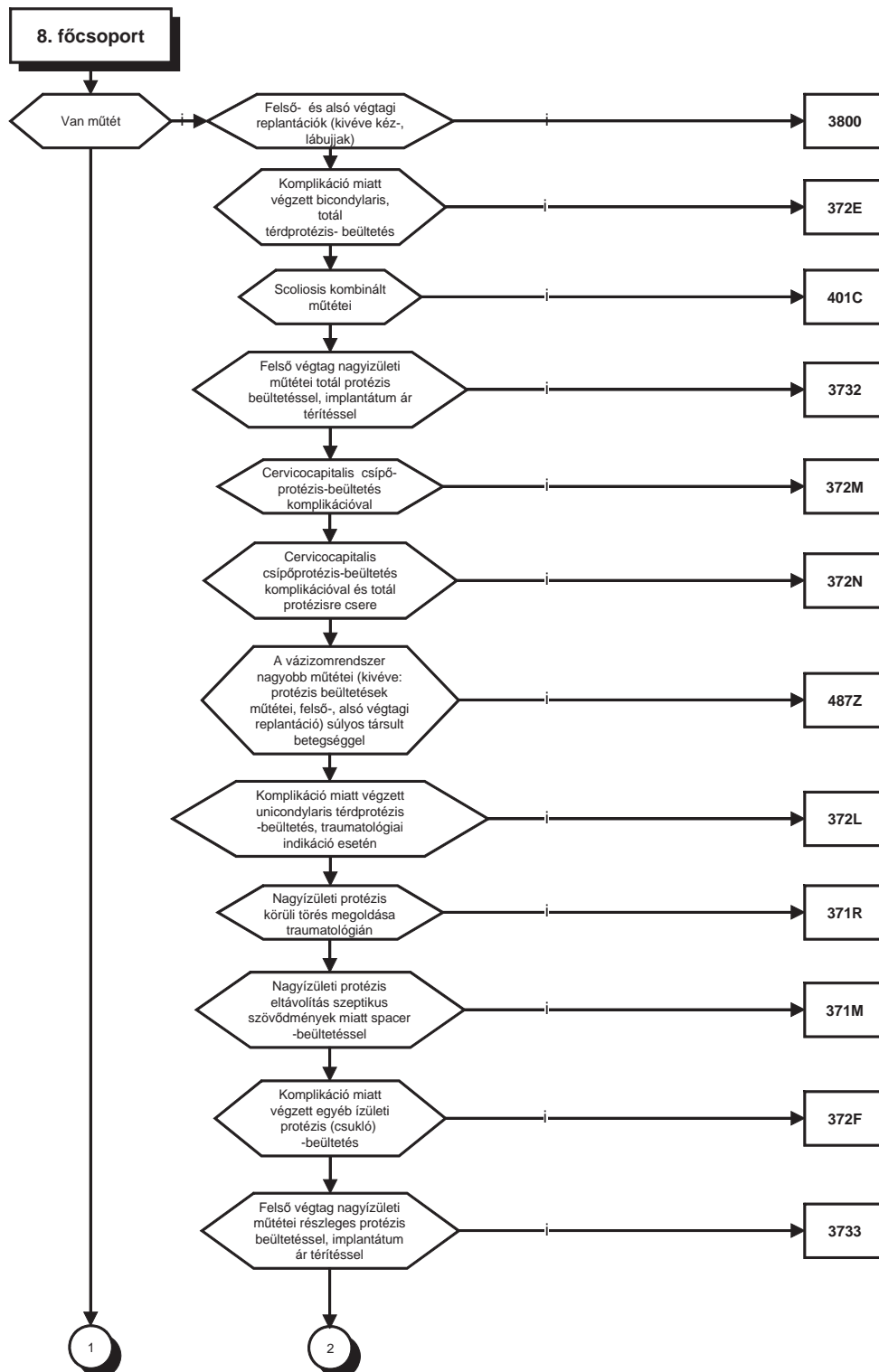

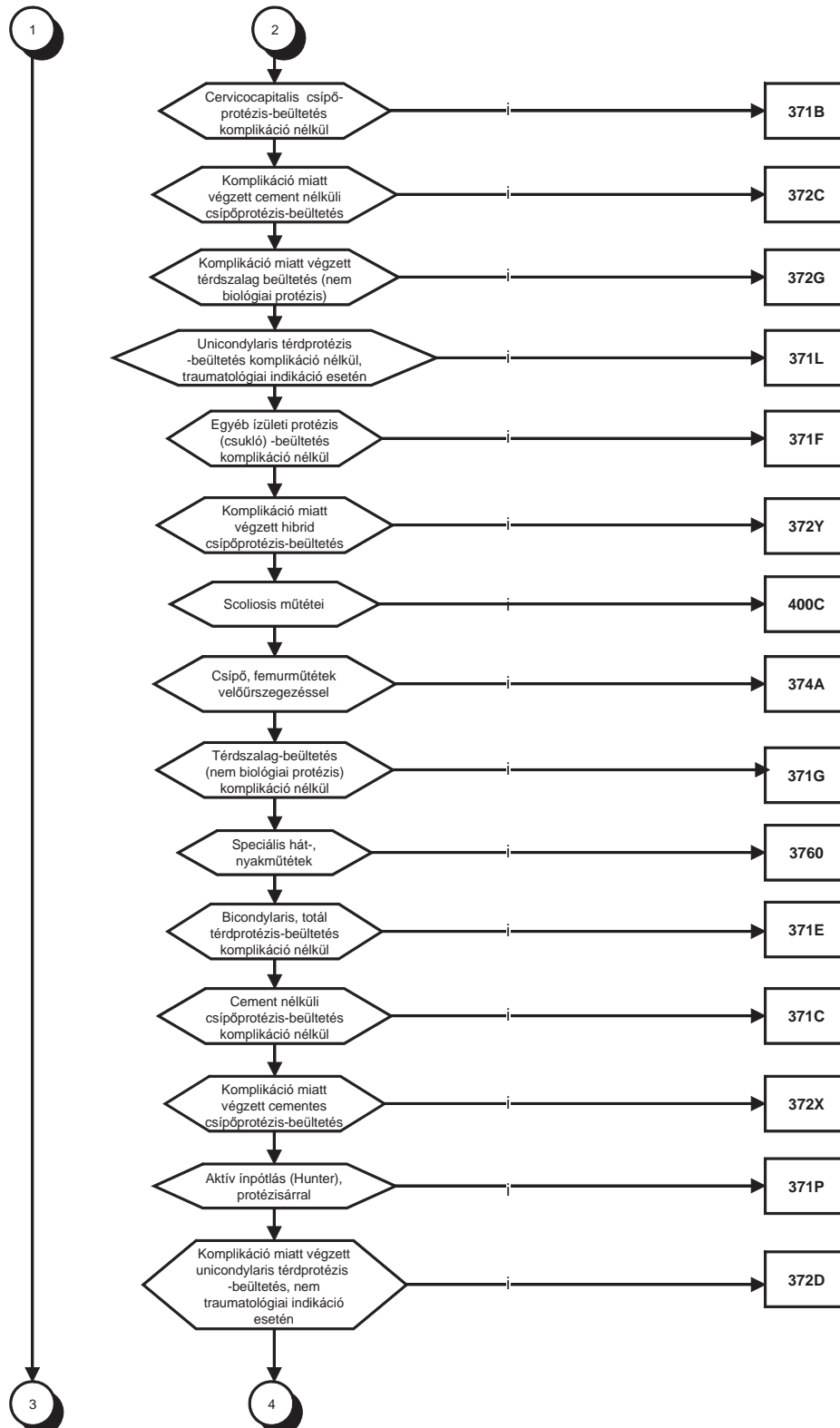



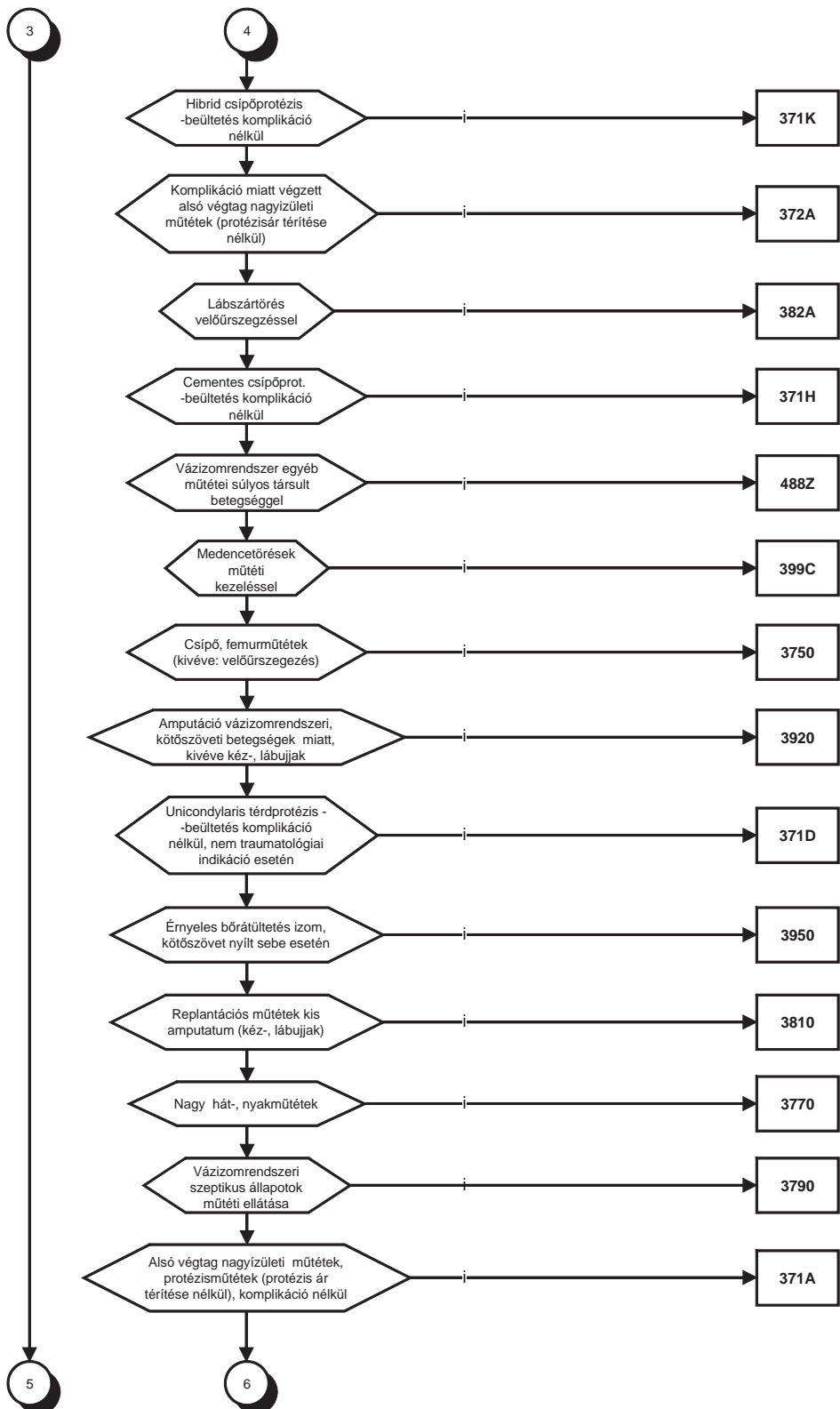

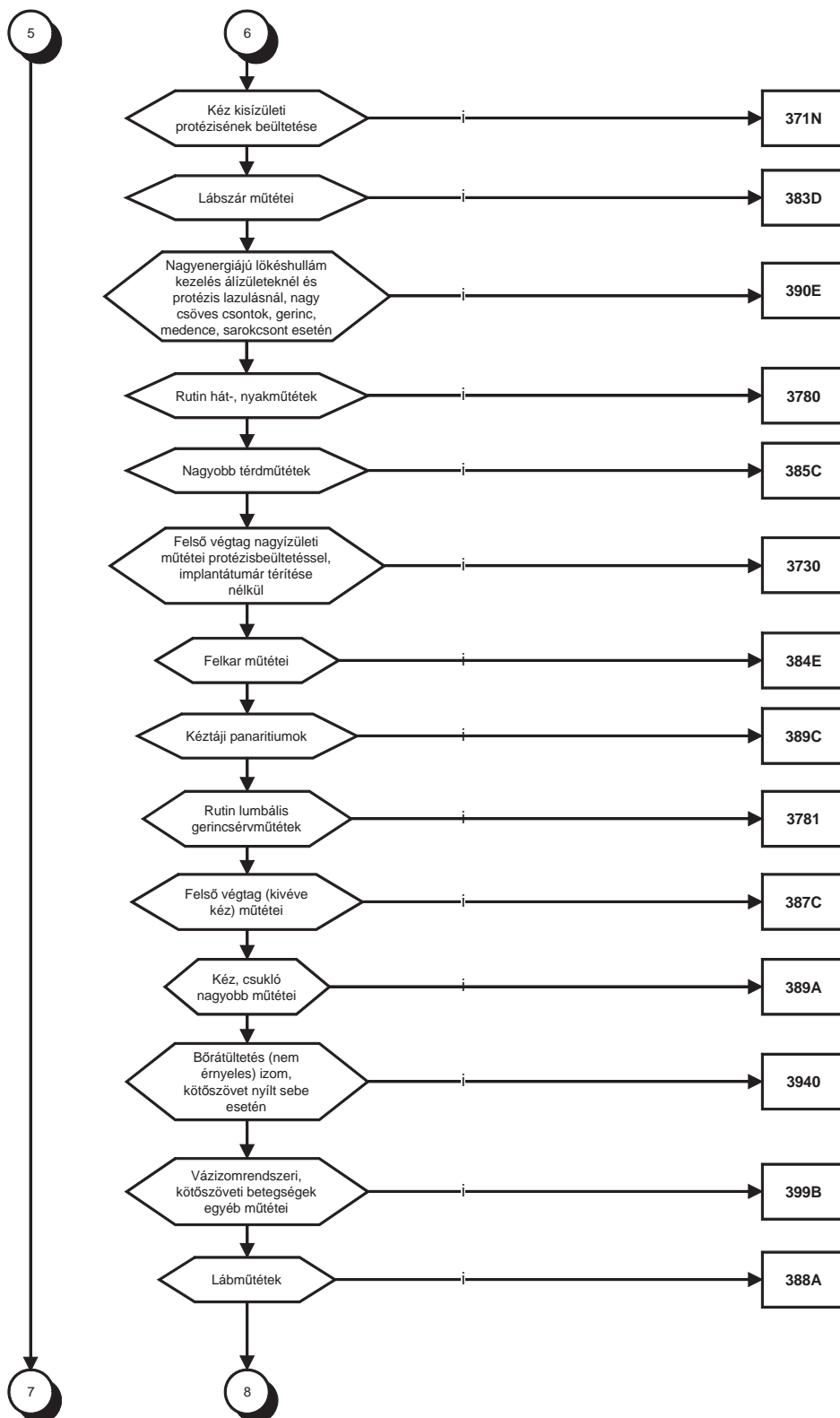

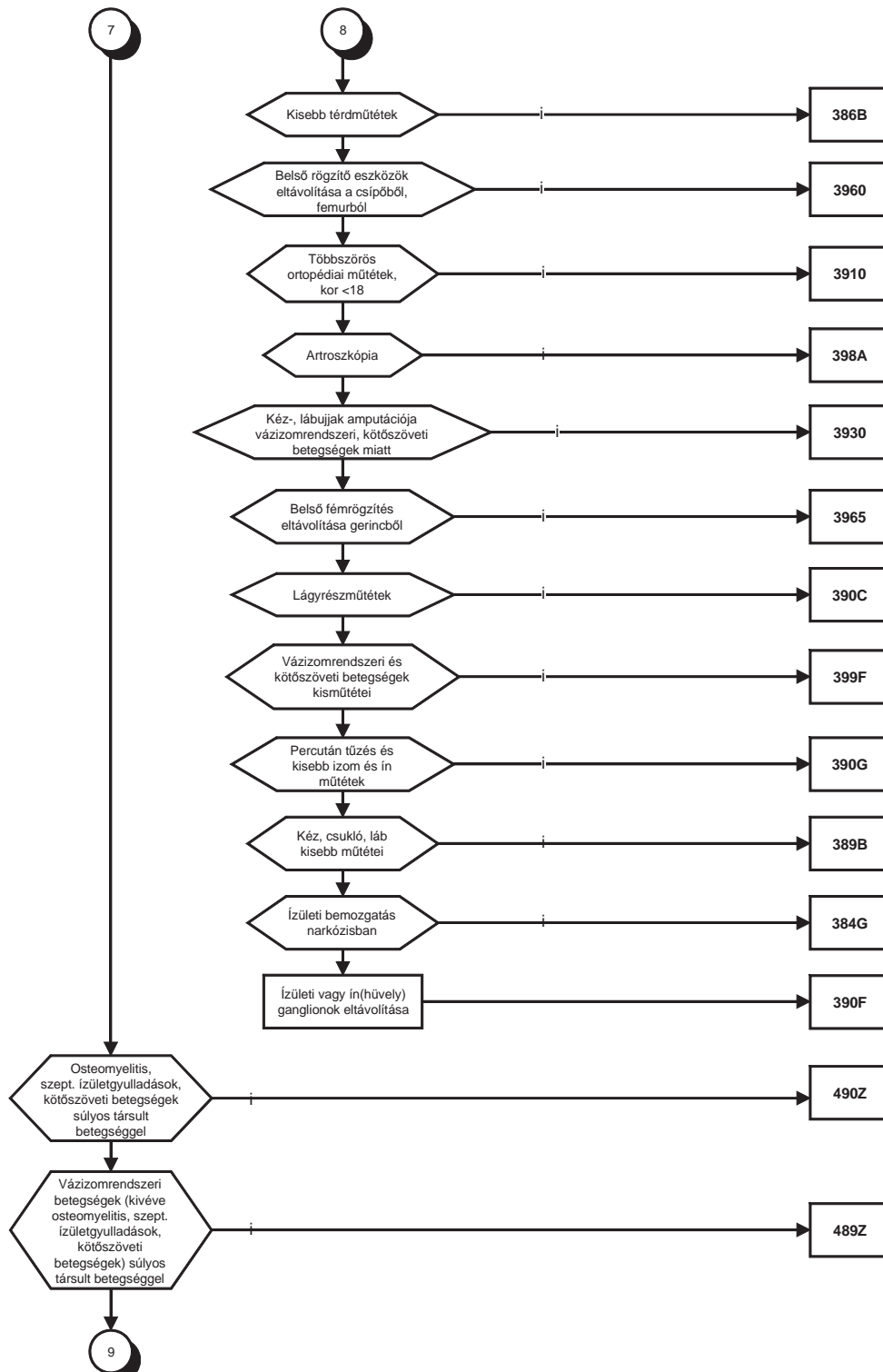

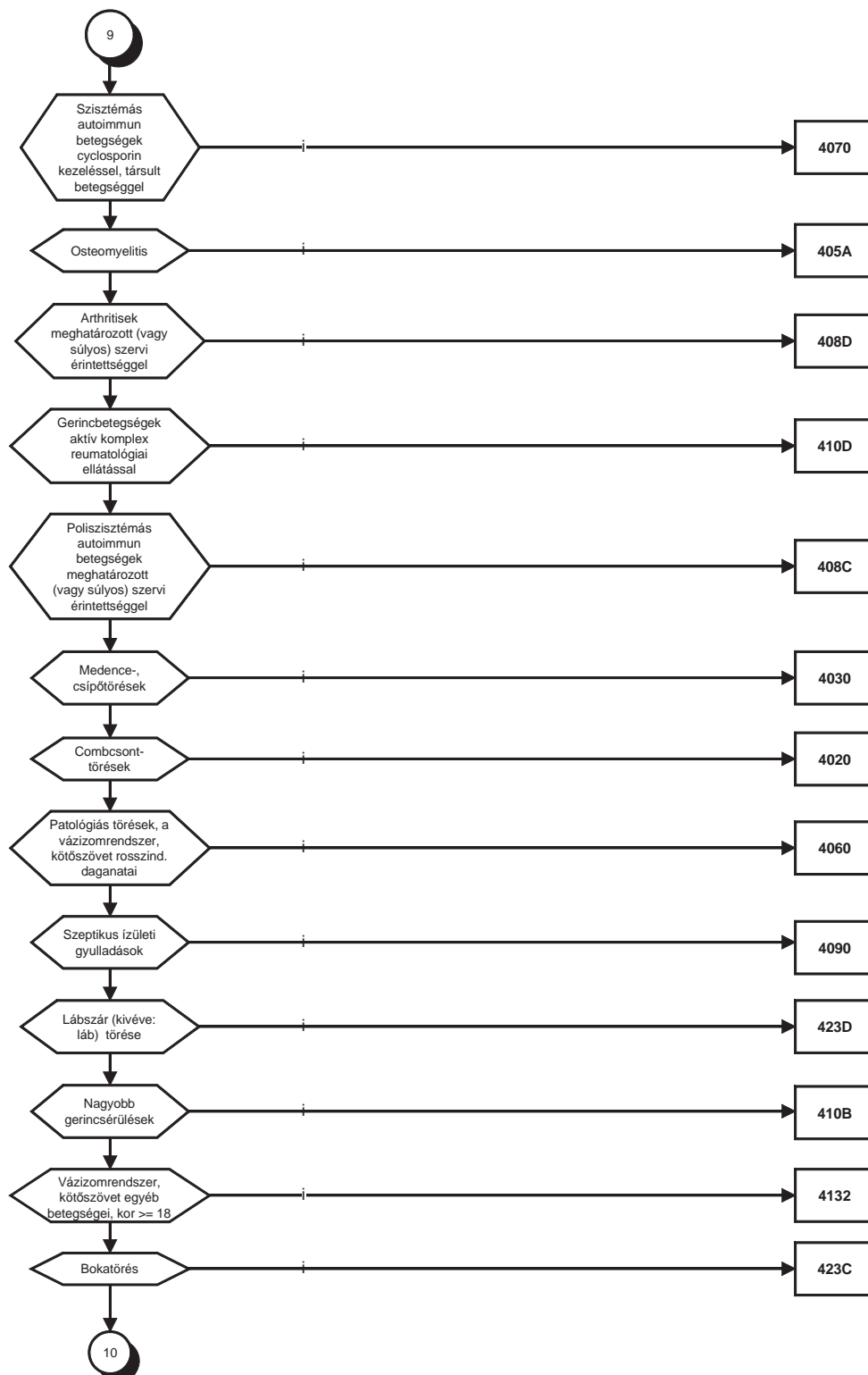

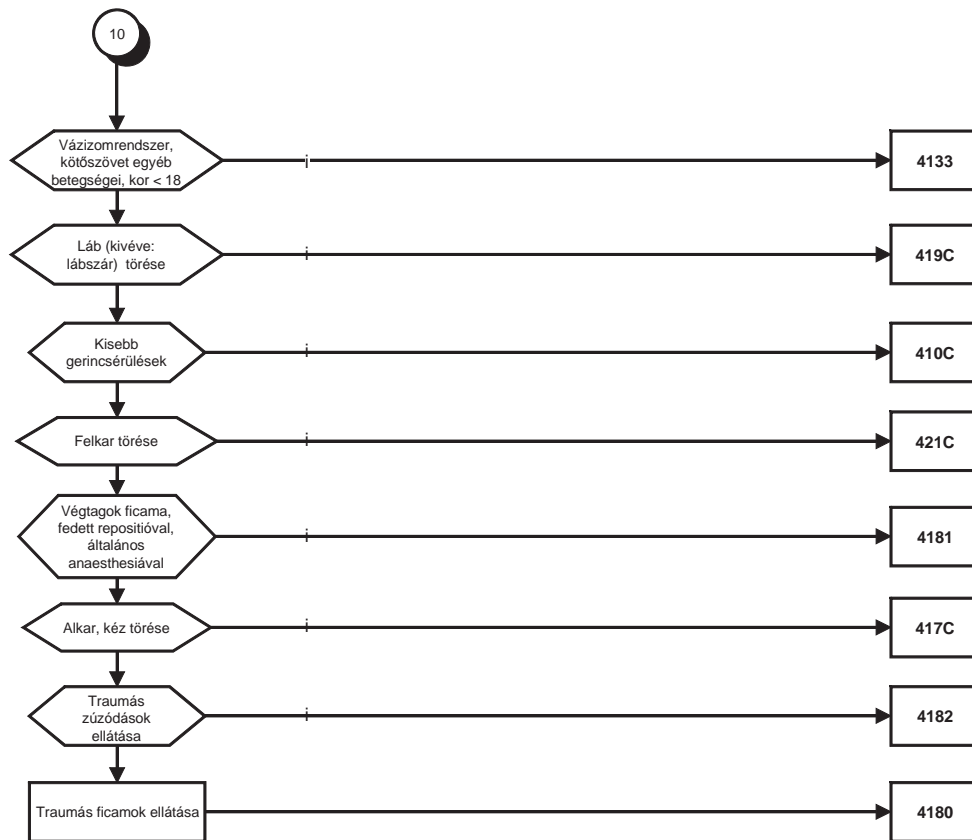

## 3/9. Emlő- és bőrbetegségek

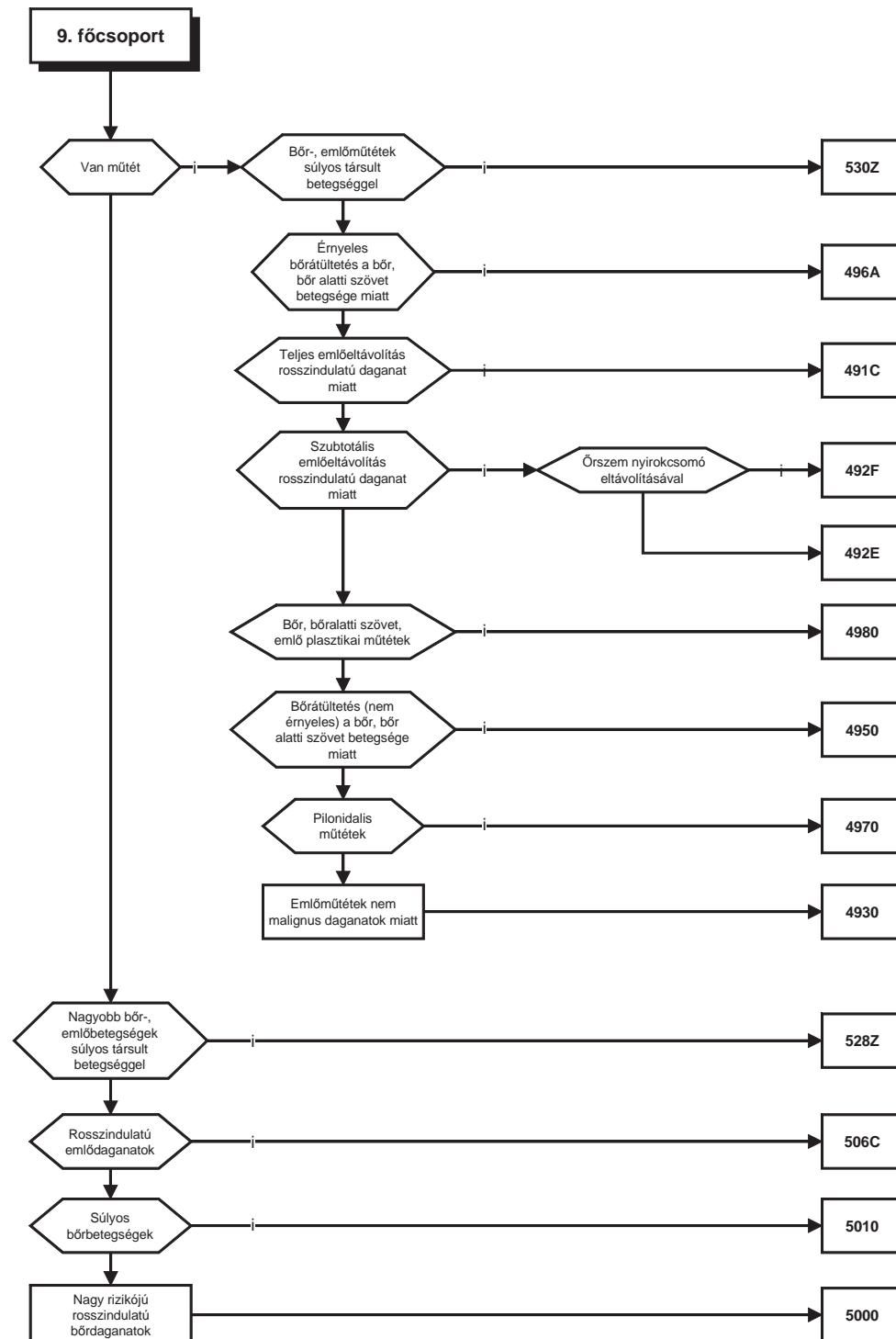

## 3/10. Endokrin-, táplálkozási és anyagcsere-betegségek

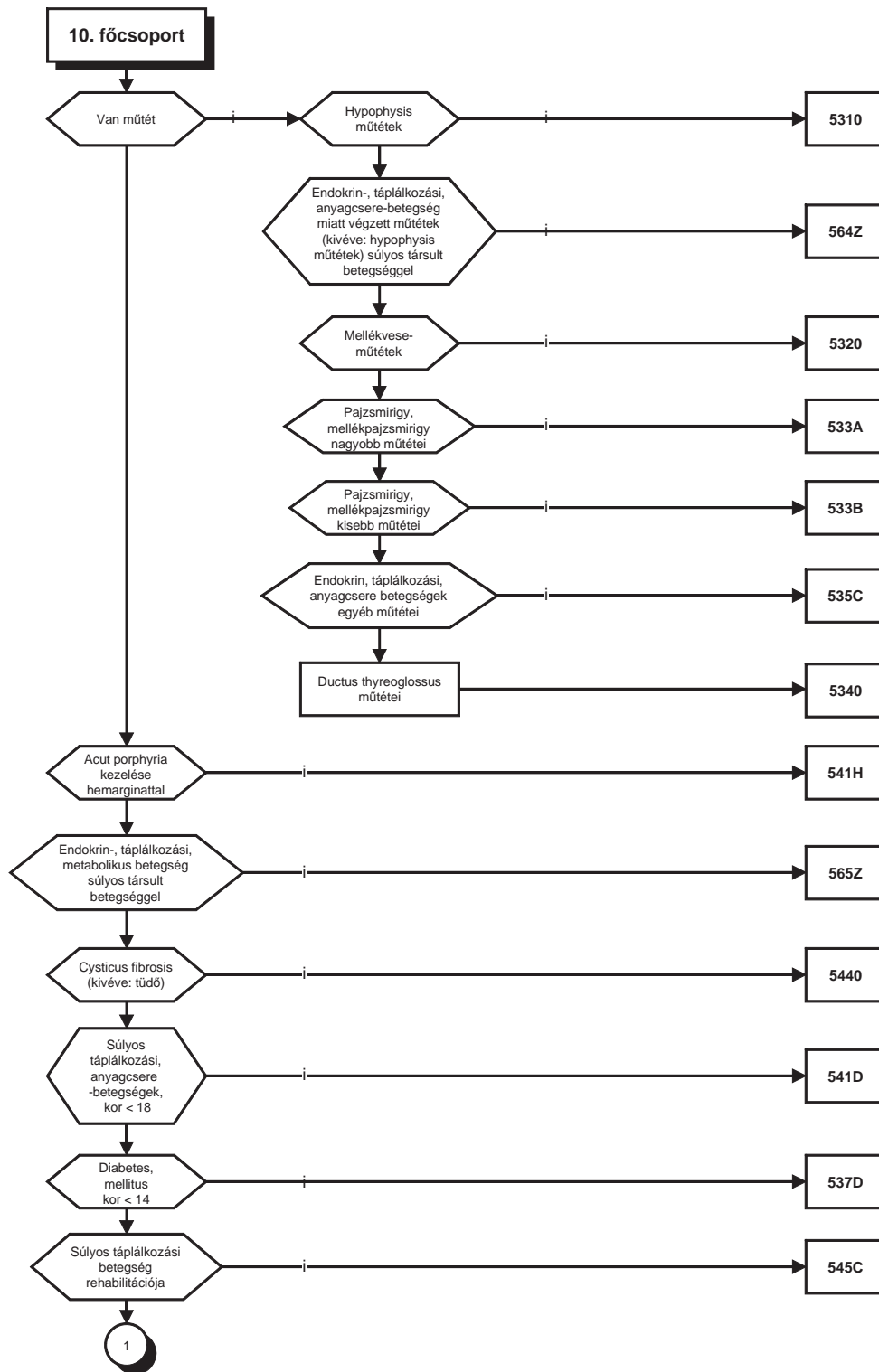

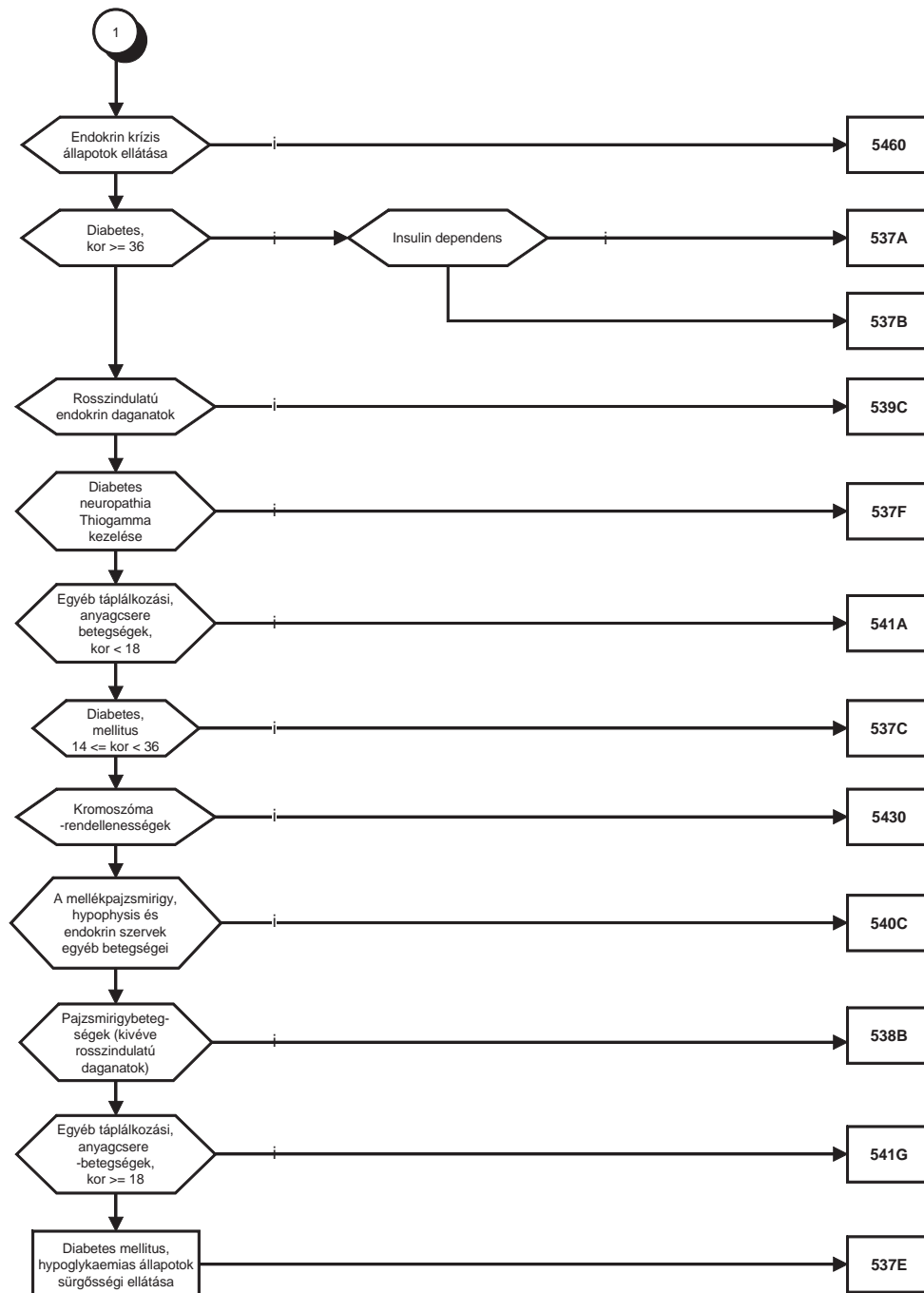



3/11. Vese- és húgyúti betegségek

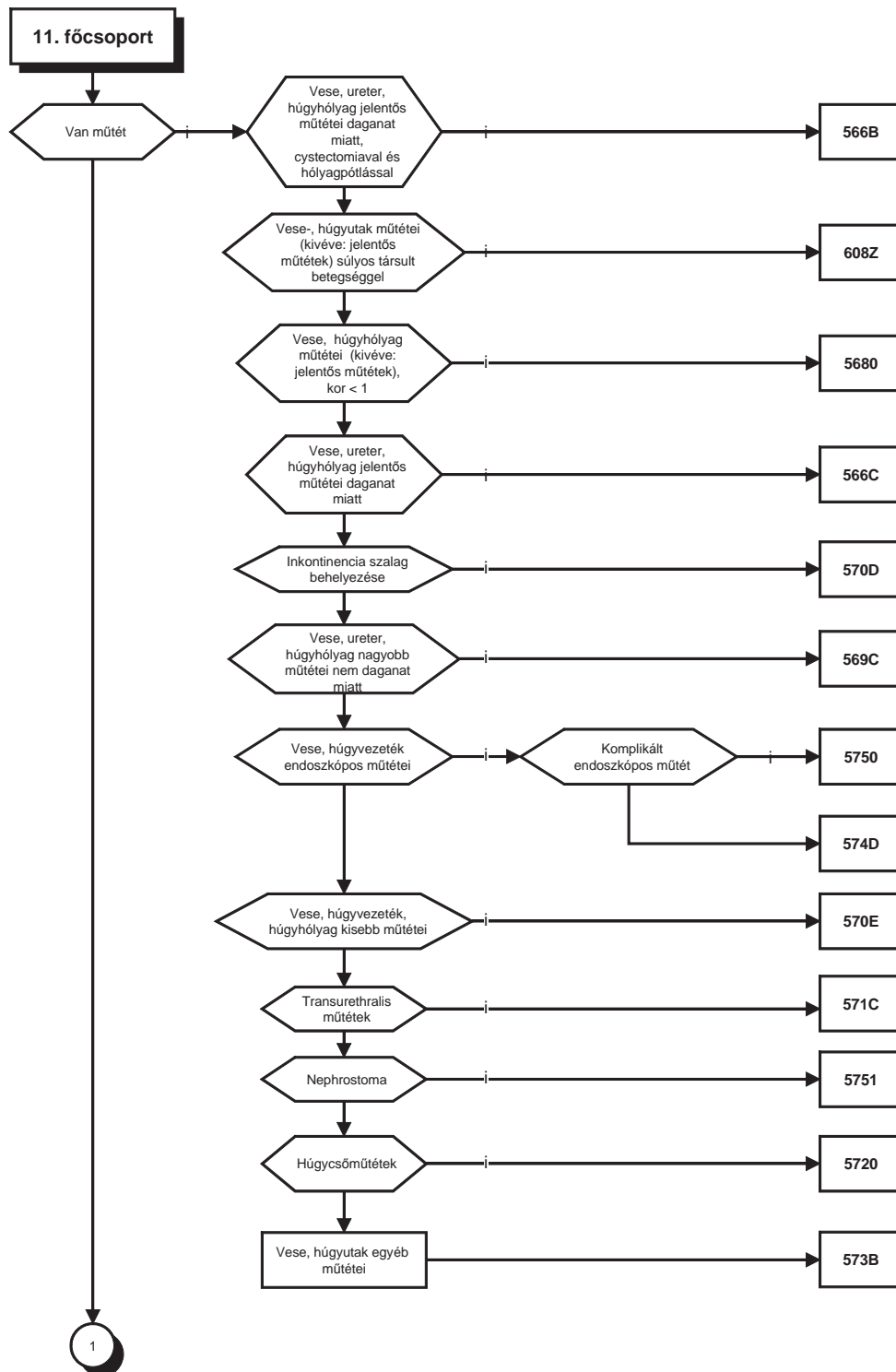

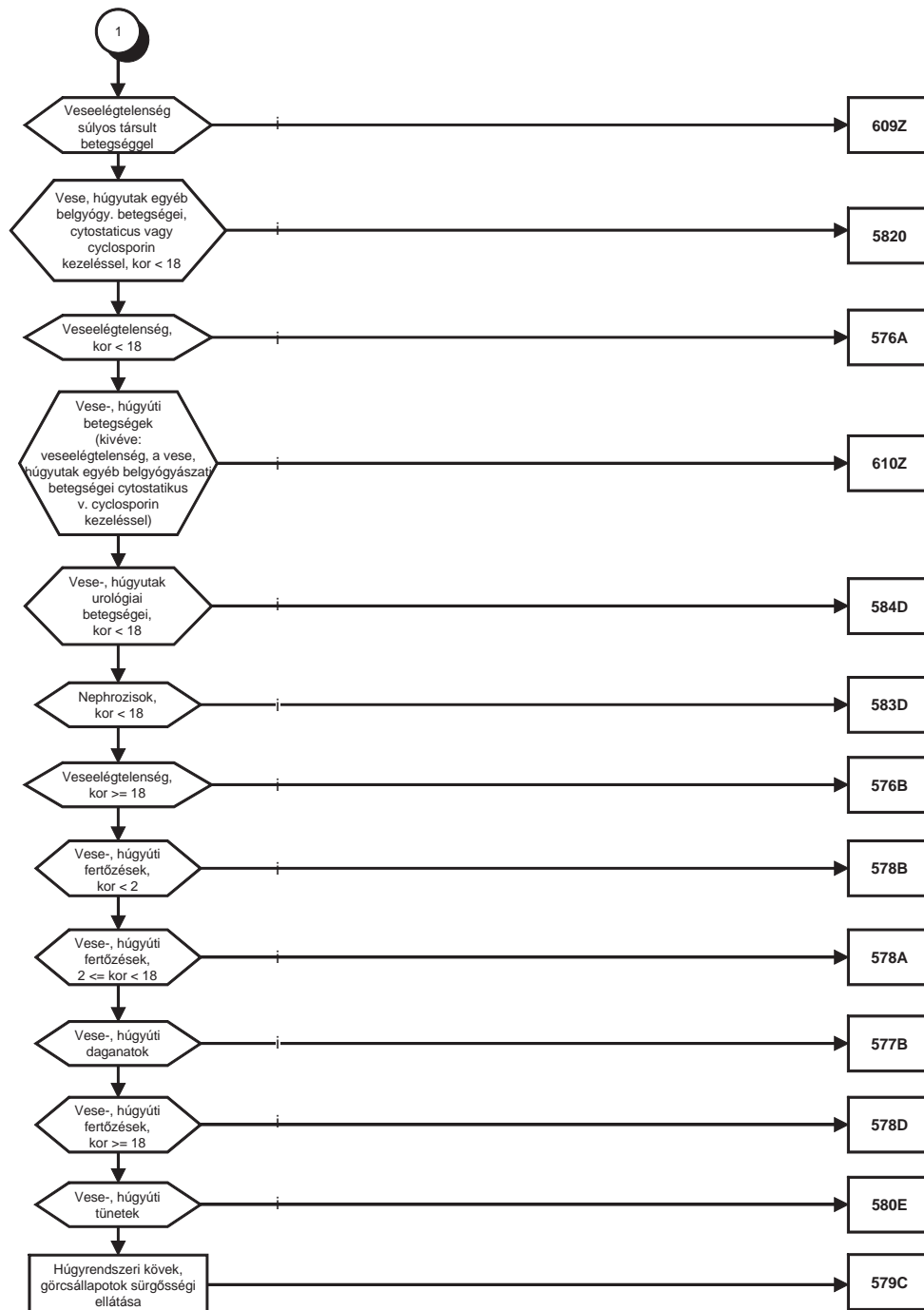

3/12. Férfi reprodukív rendszeri betegségek

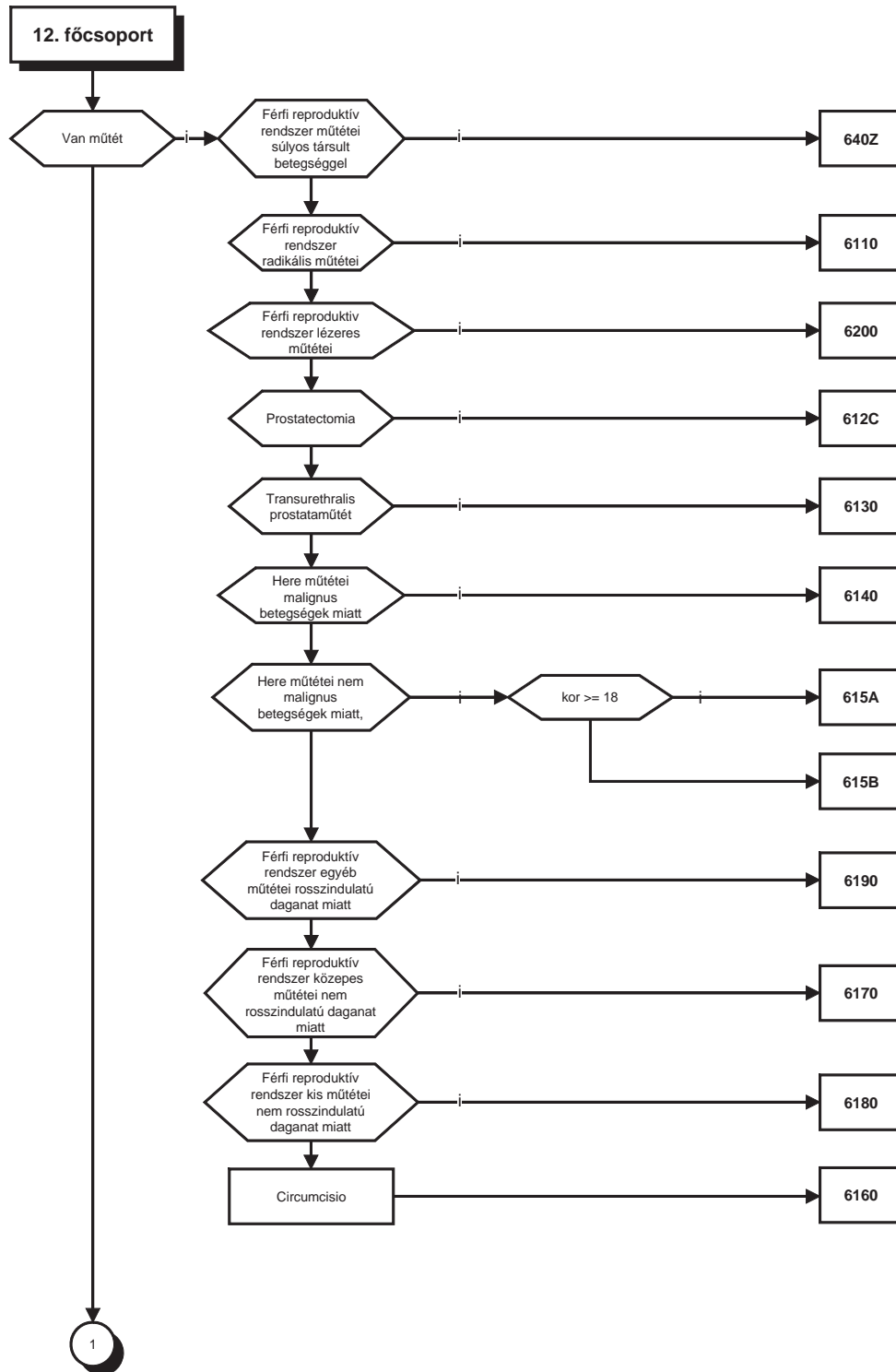

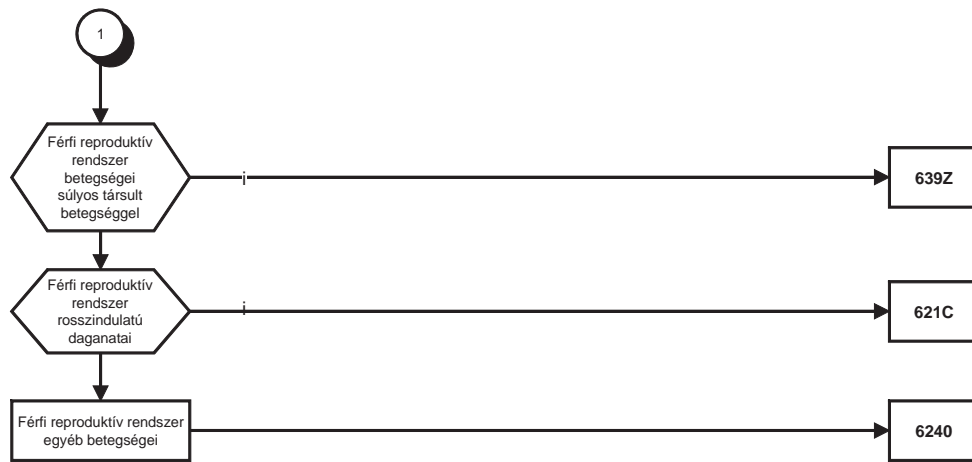

## 3/13. Női reproduktív rendszeri betegségek

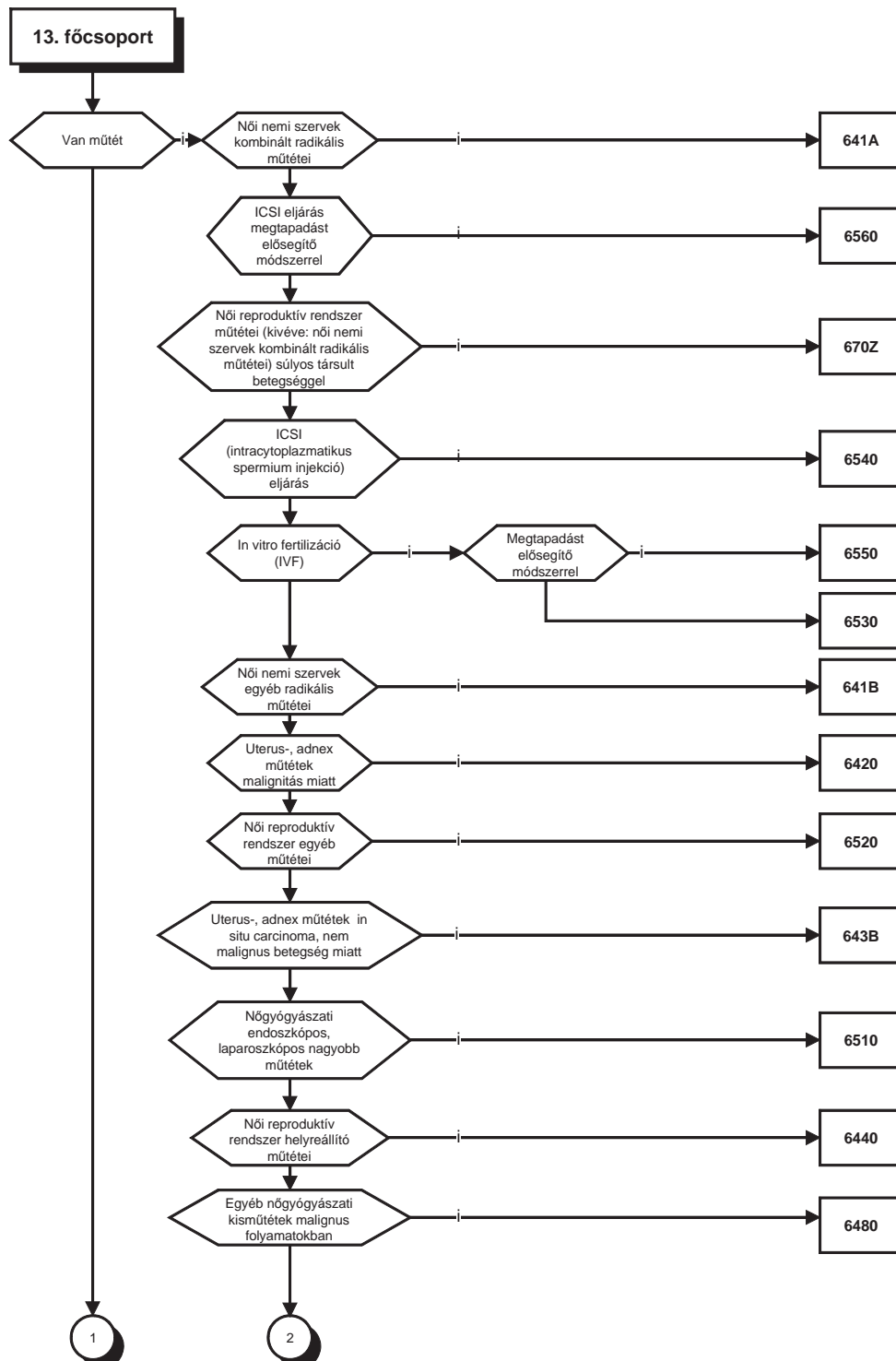

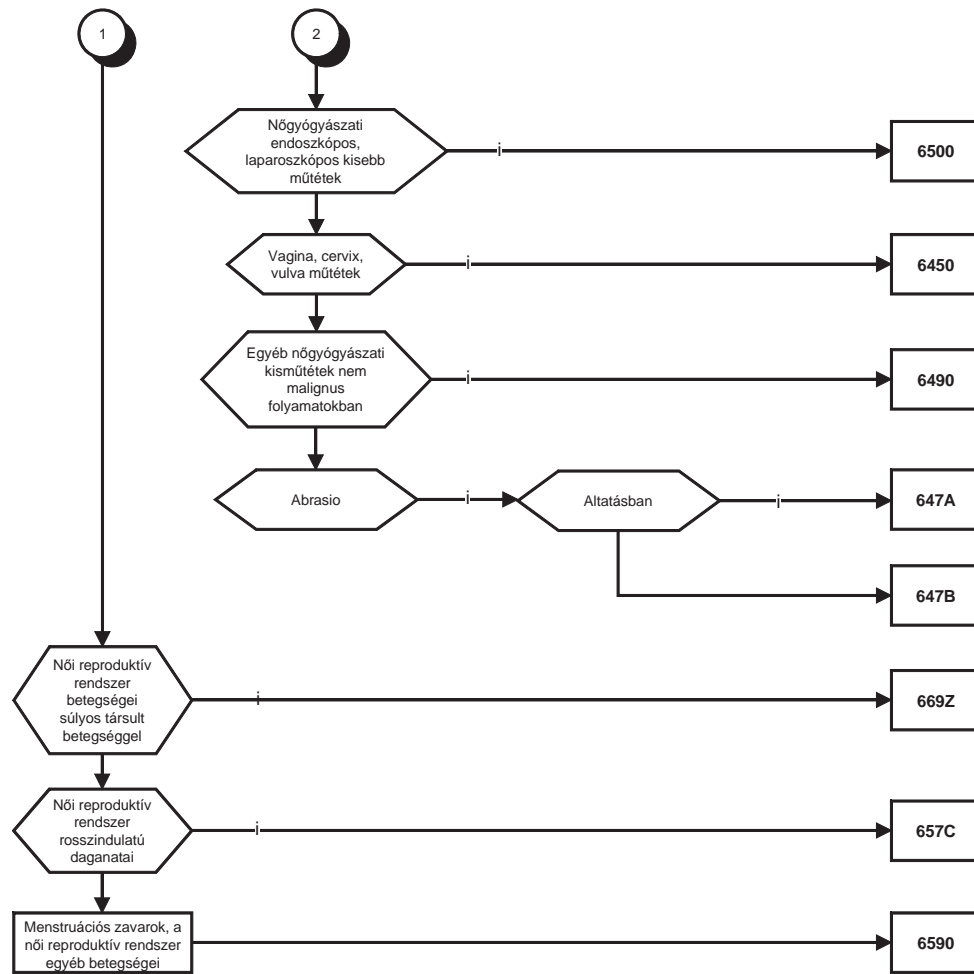

3/14. Terhesség, szülés, gyermekágy

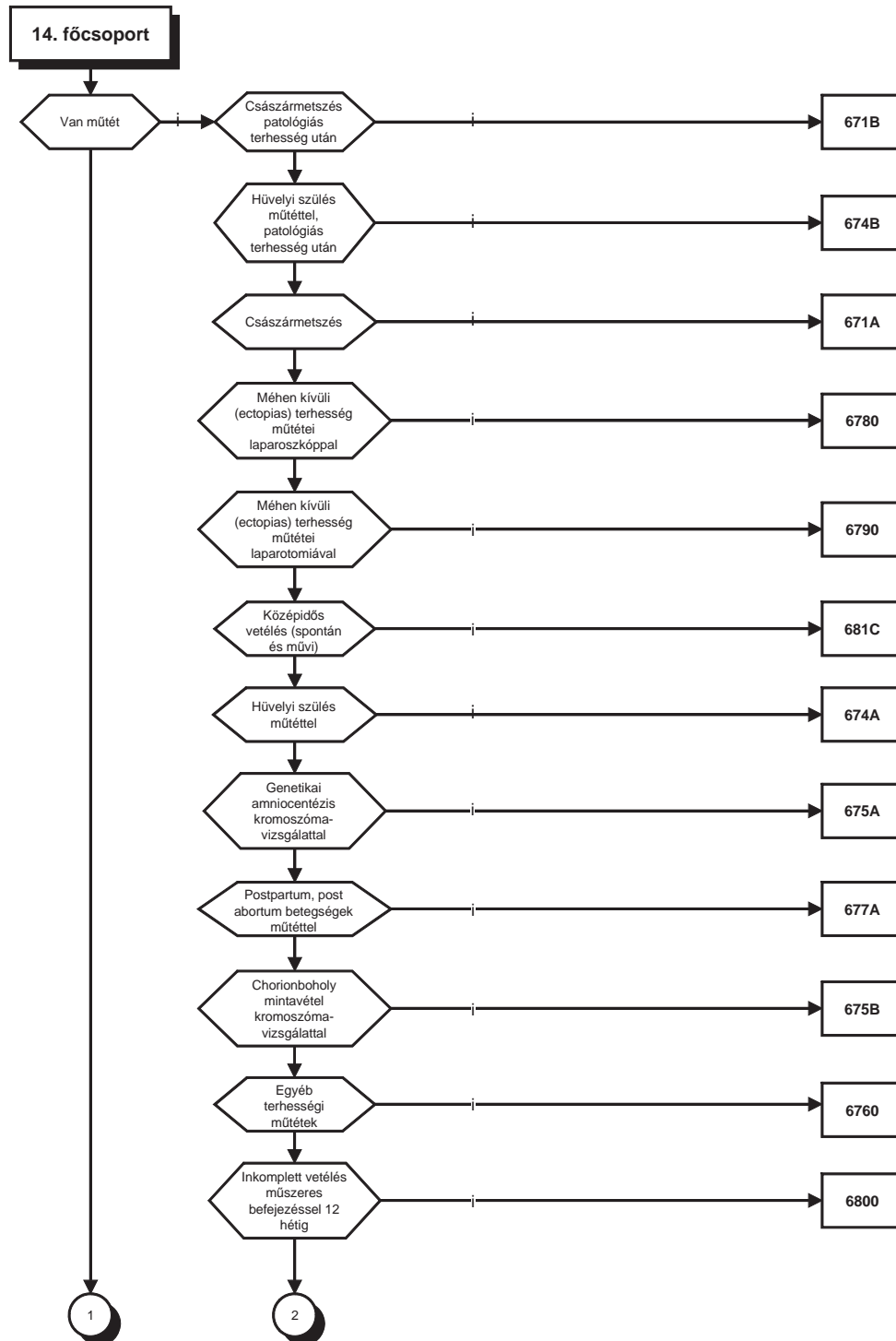

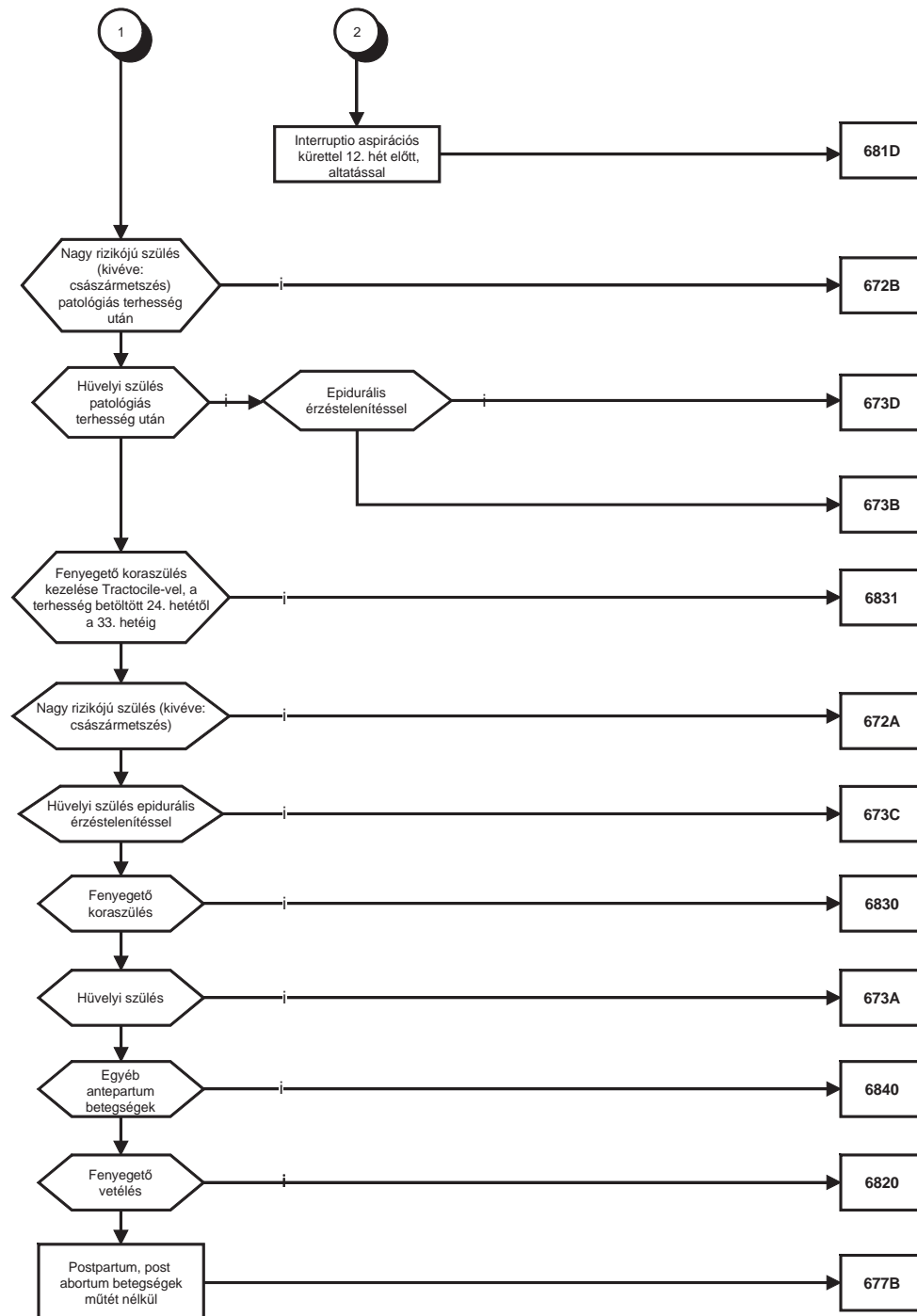



3/15. Újszülöttek

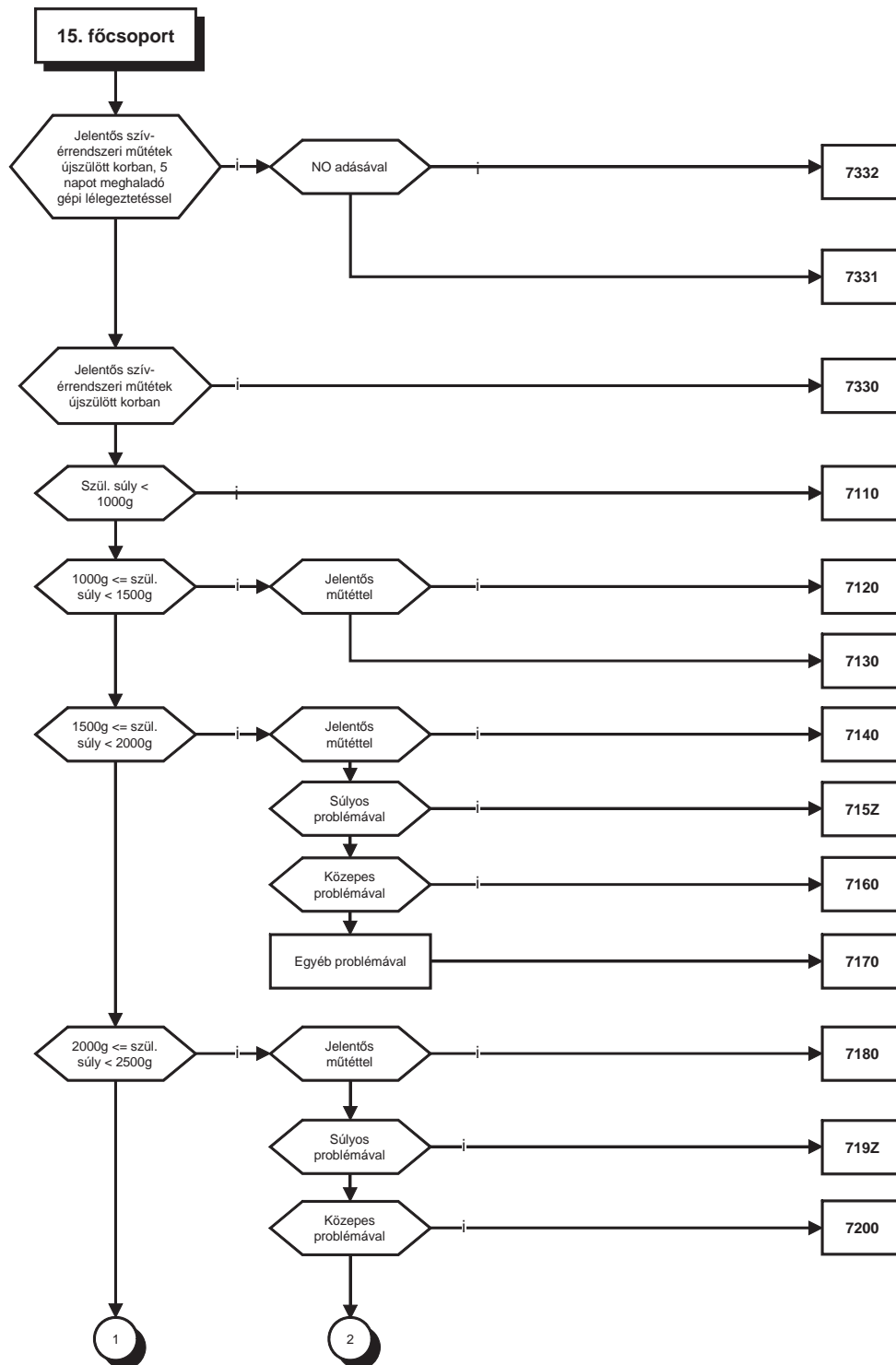

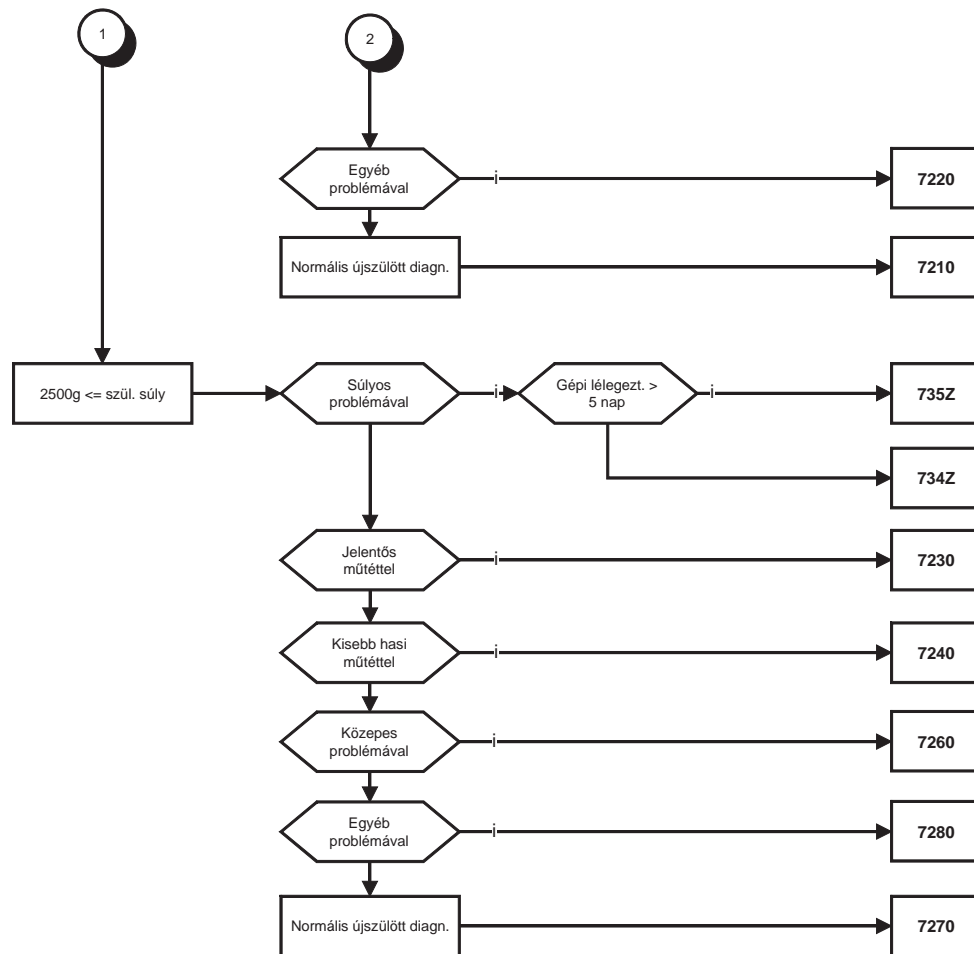

3/16. Vér- és vérképzőrendszeri betegségek

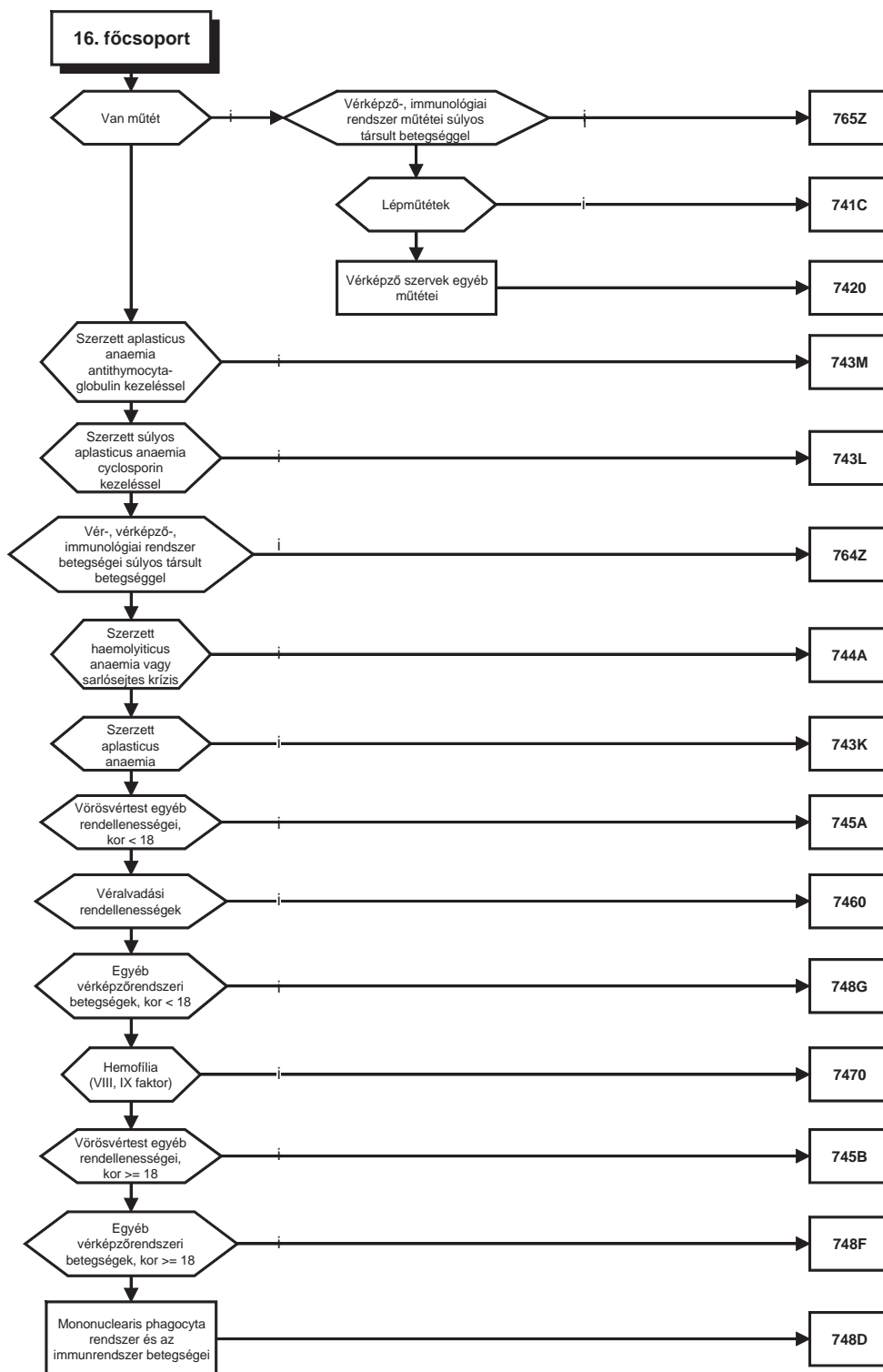

## 3/17. Myeloproliferatív betegségek

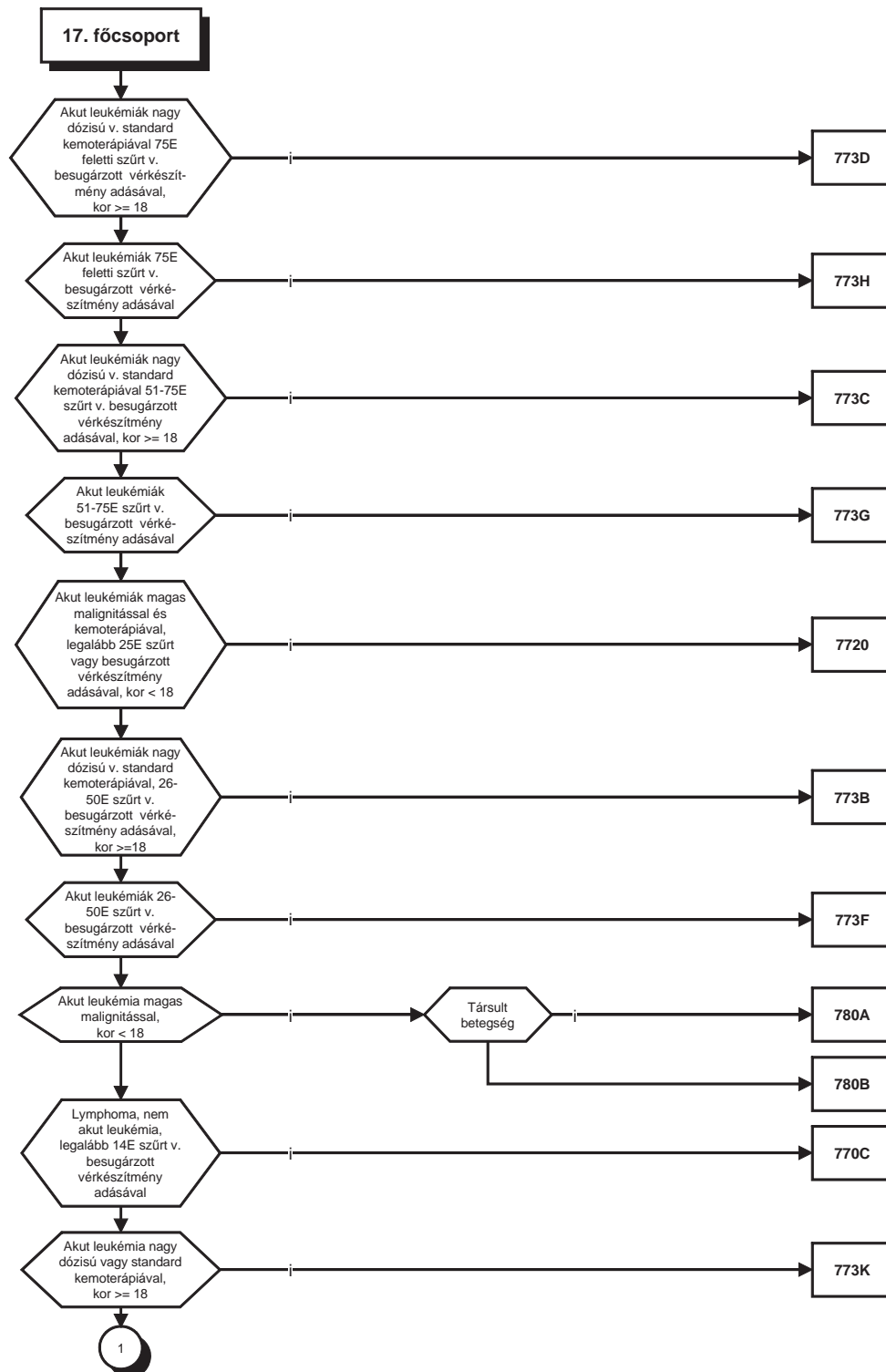

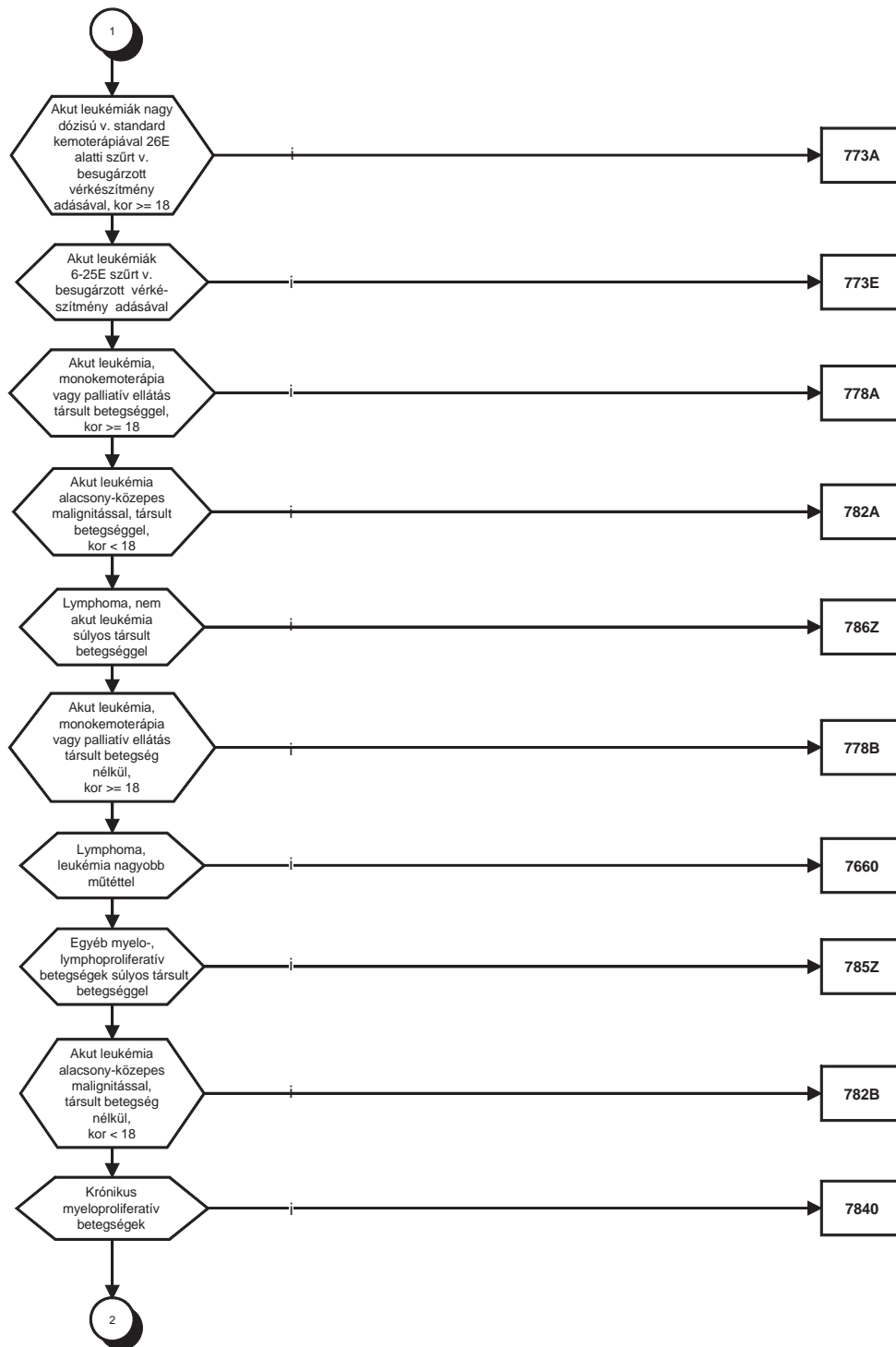

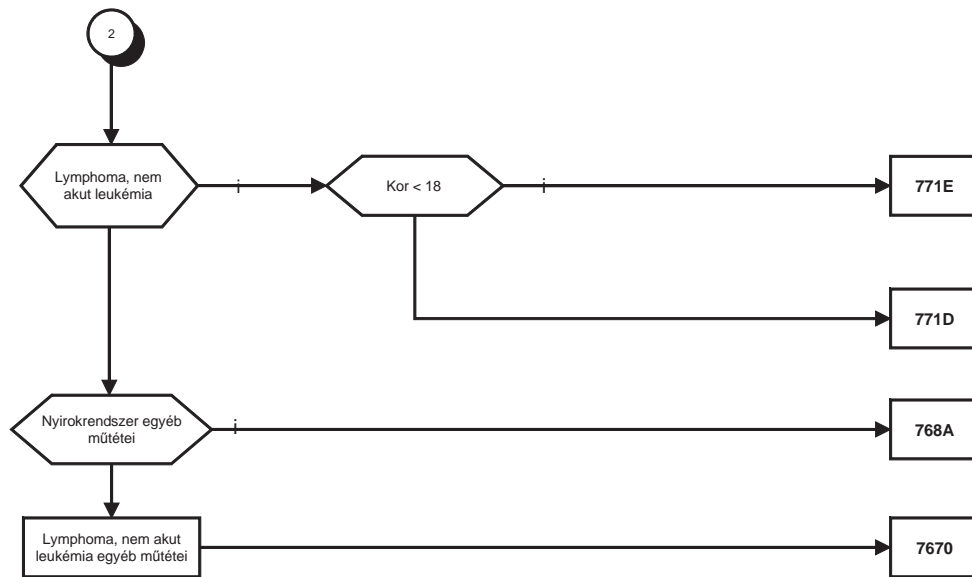

## 3/18. Fertőző betegségek

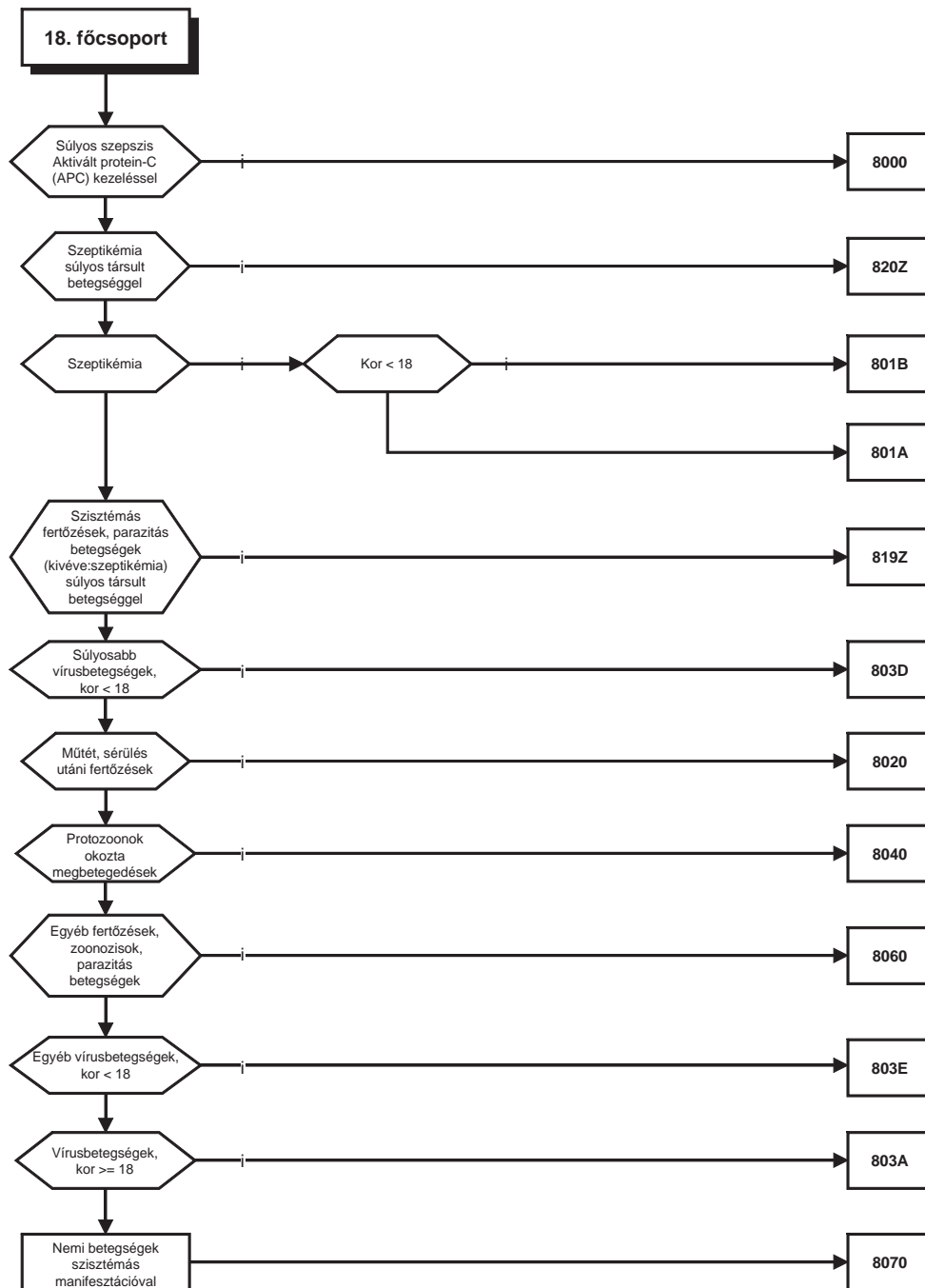

## 3/19. Mentális betegségek

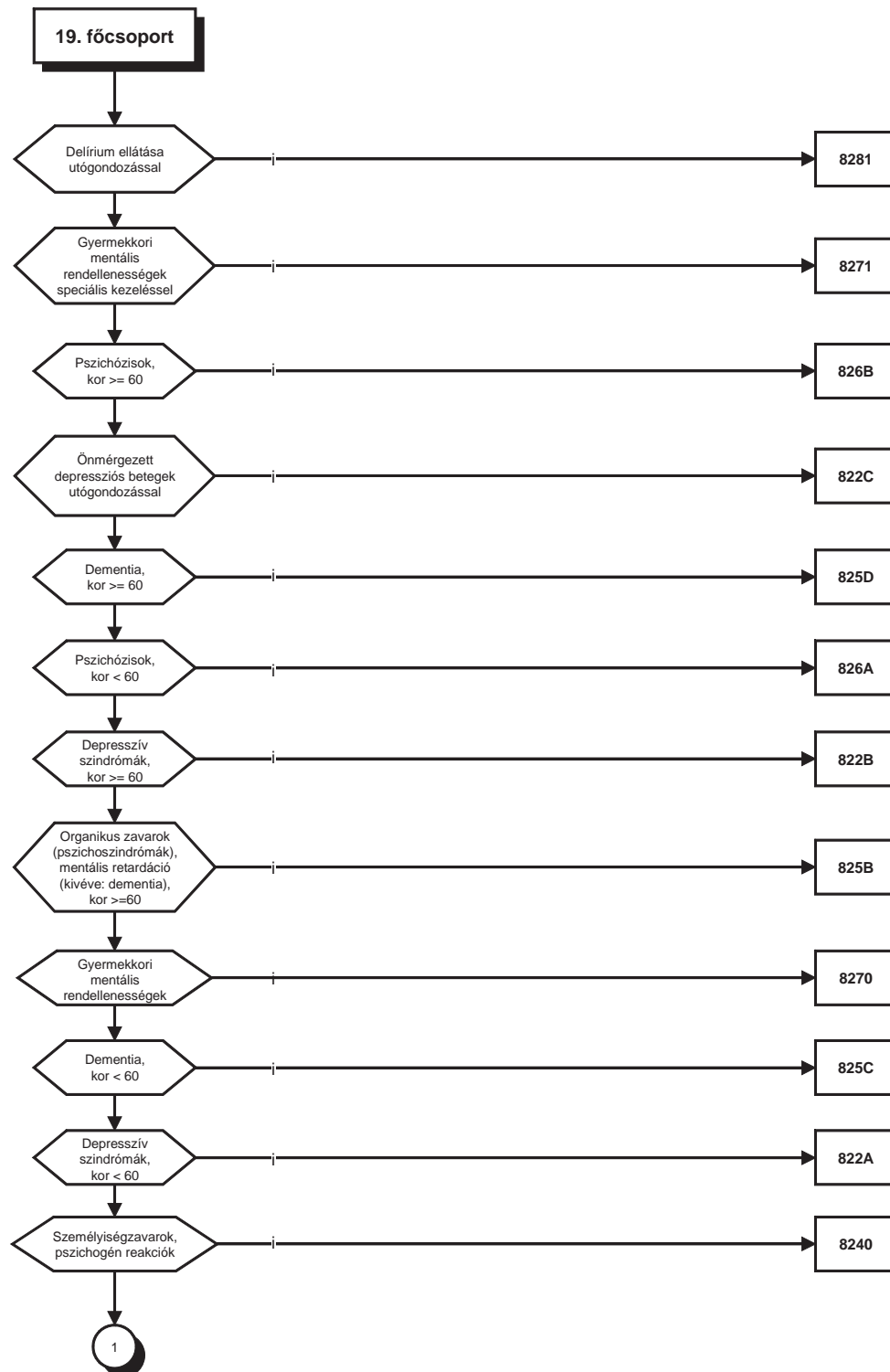



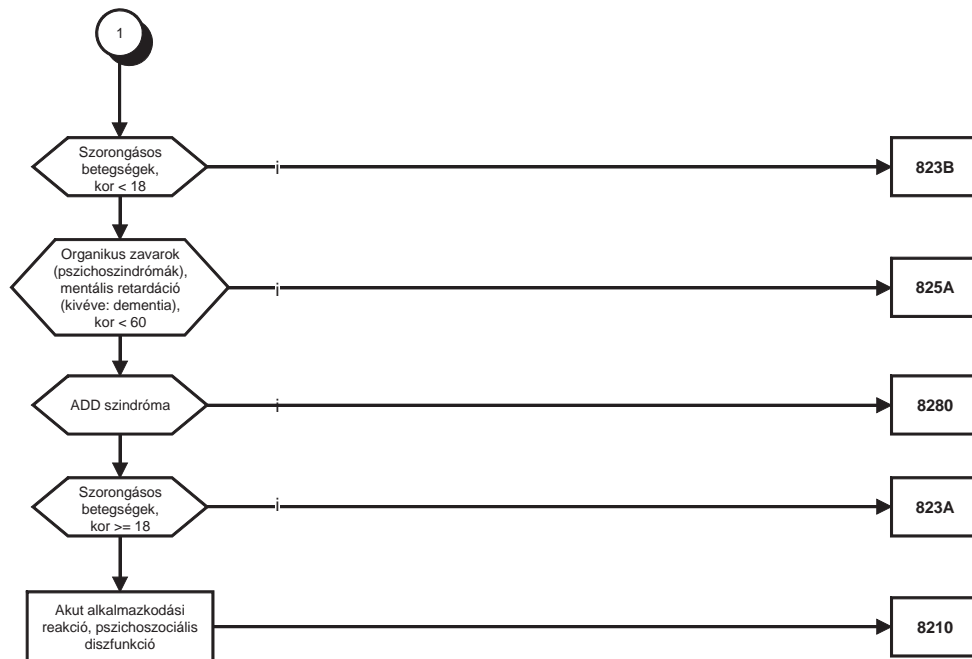

## 3/20. Alkohol- és drogfüggőség, alkohol- és drogfogyasztás okozta organikus, mentális betegségek

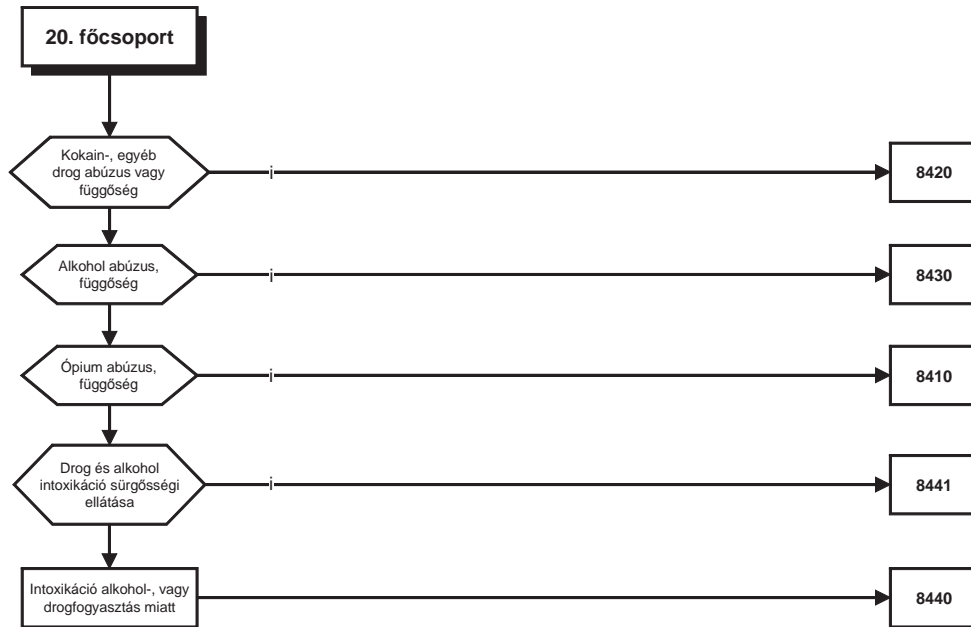

3/21. Sérülések, mérgezések

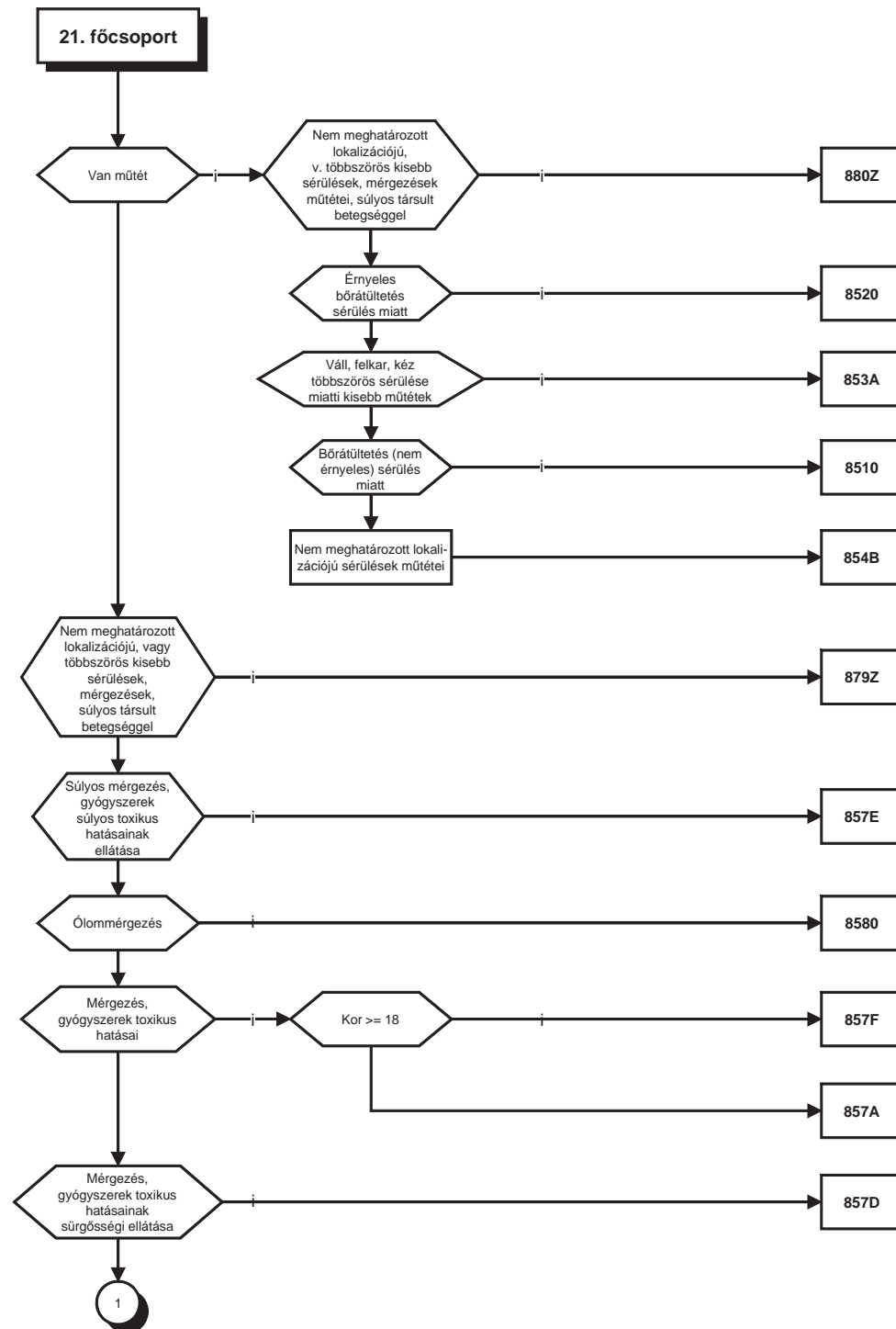

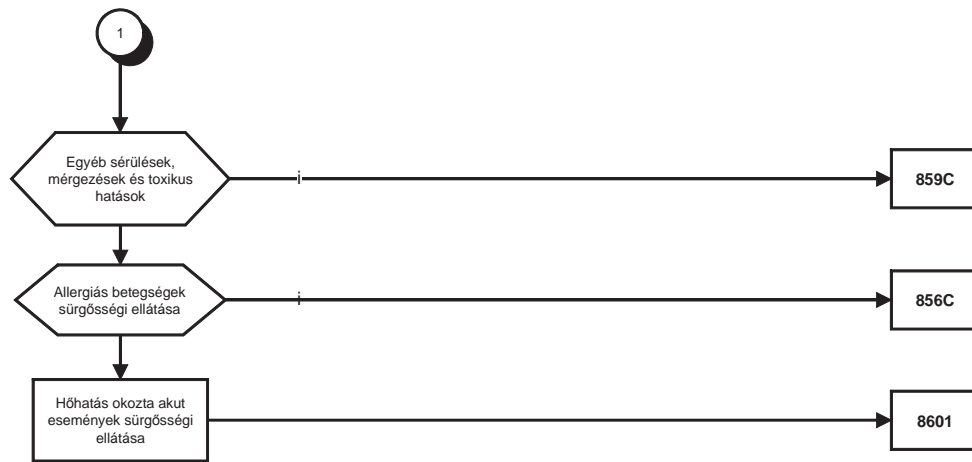

## 3/22. Égések, fagyások

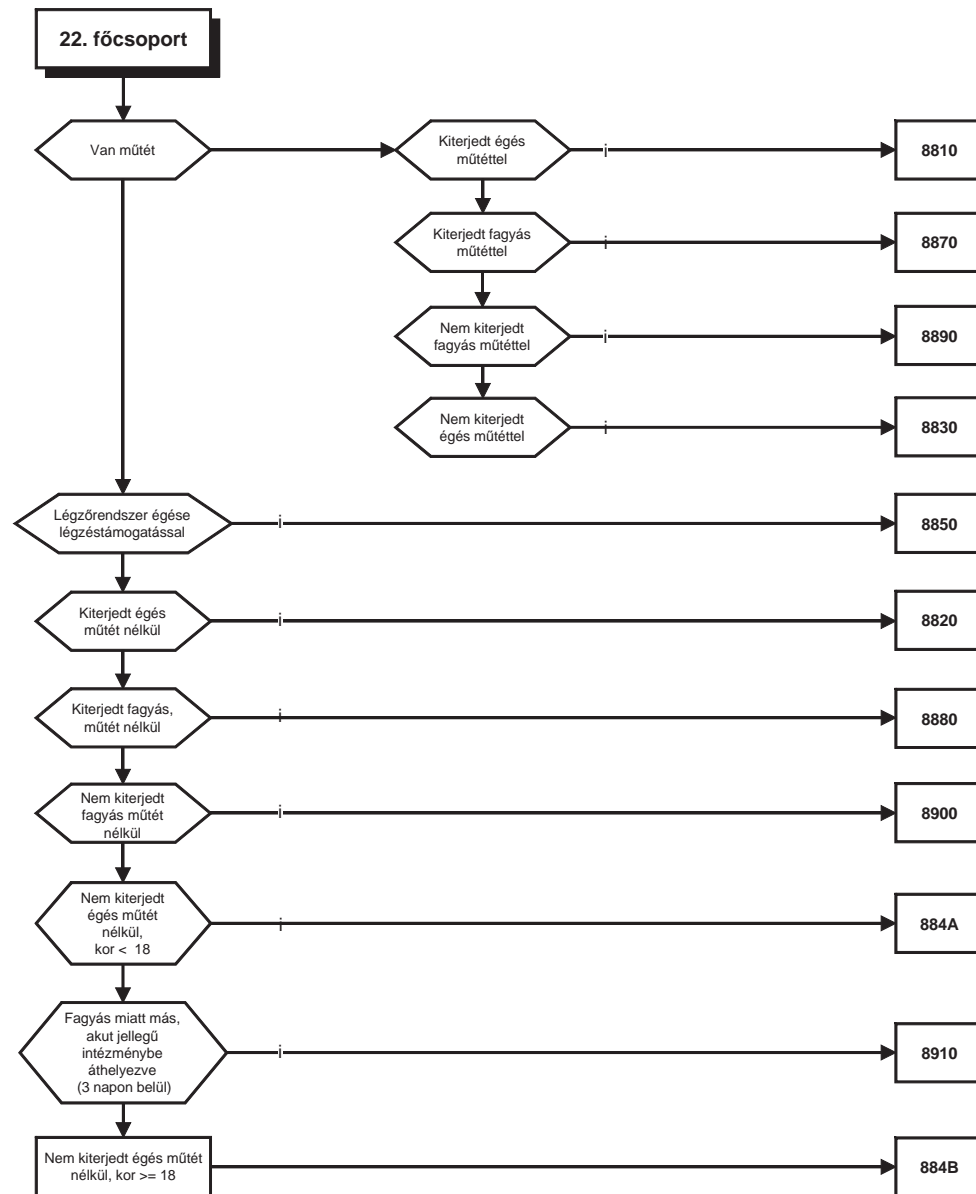

## 3/23. Jelek, tünetek



3/24. AIDS



3/25. Politraumatizált állapot műtétei

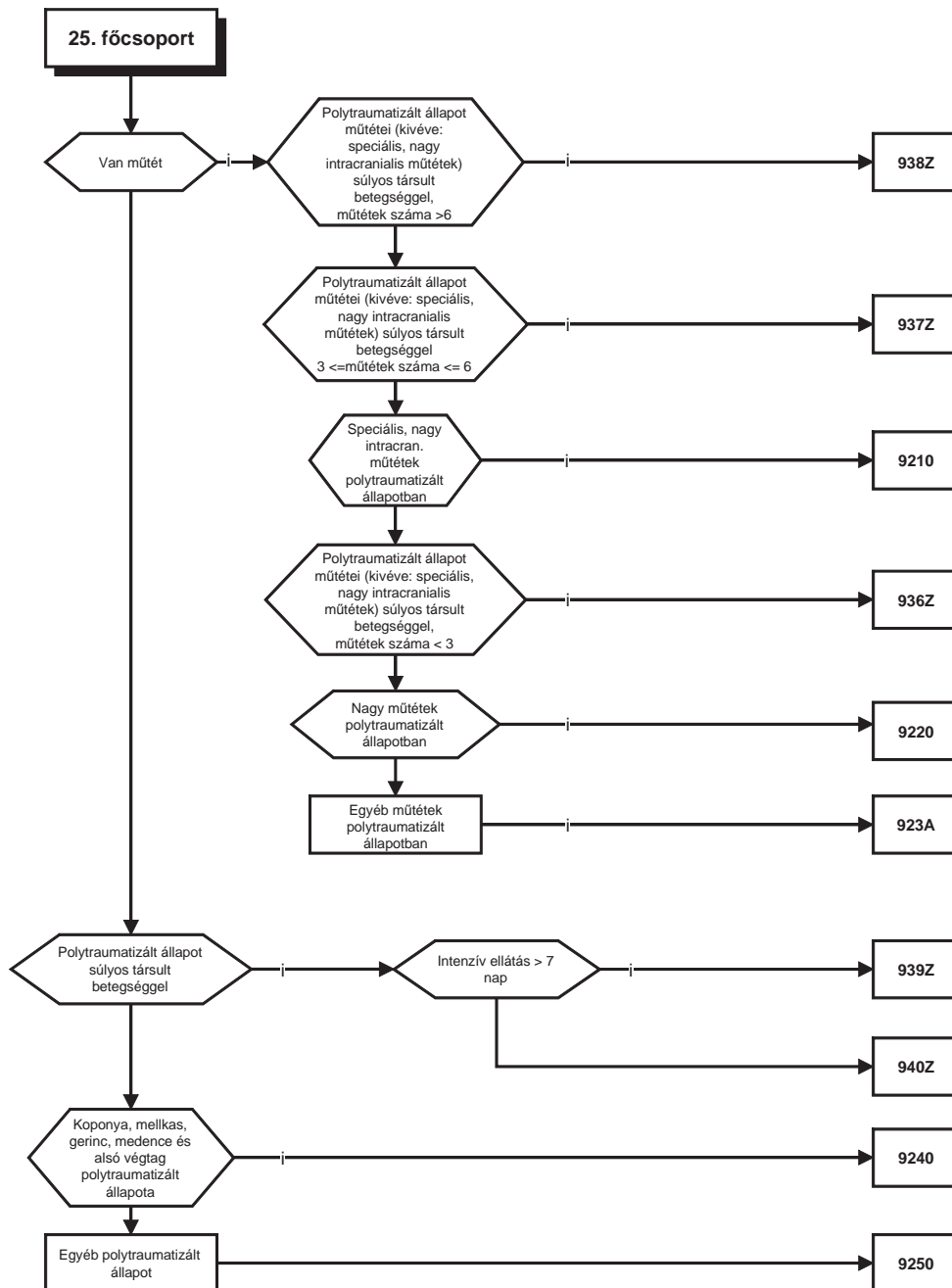



## 4. Kemoterápia

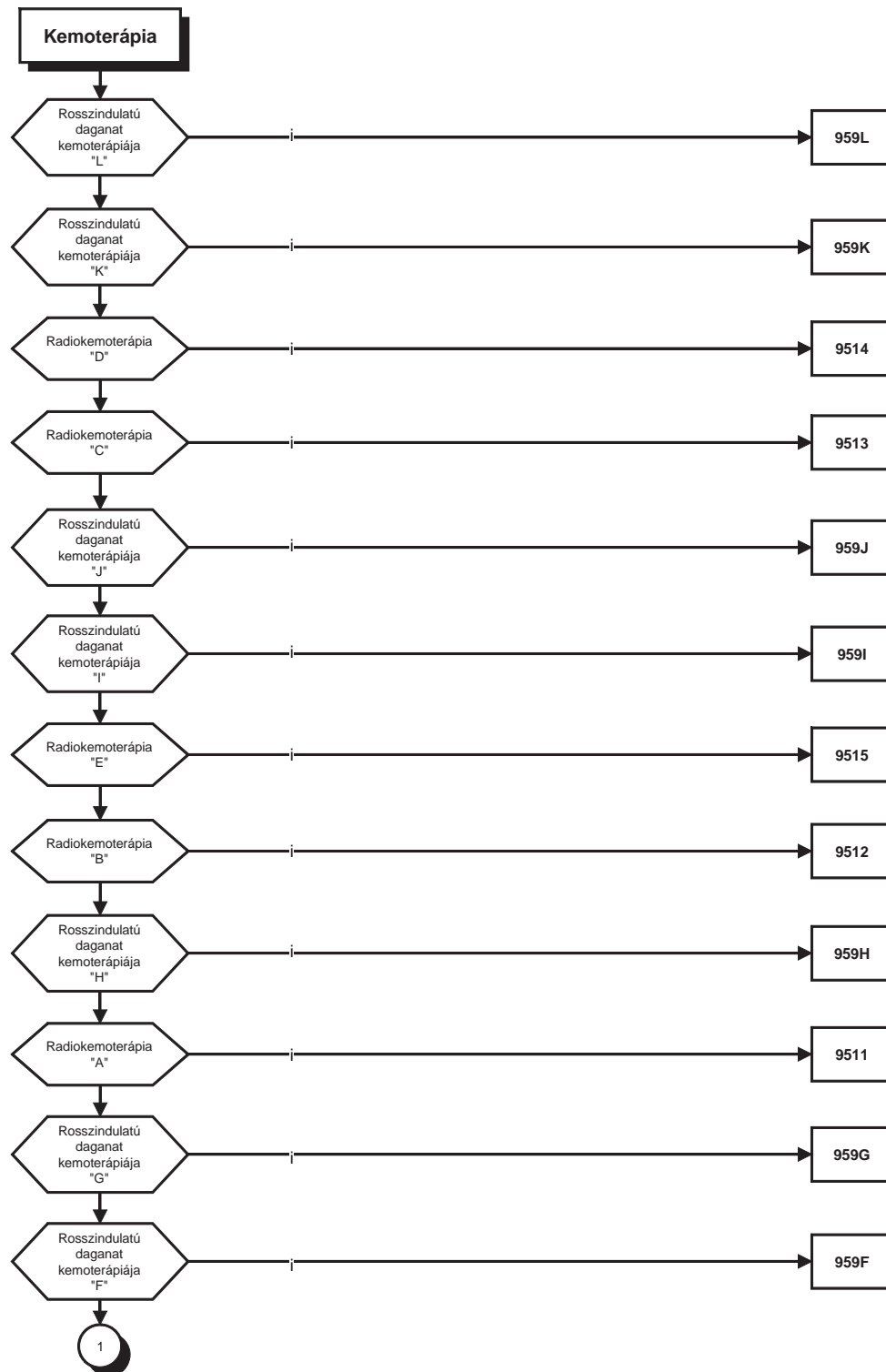

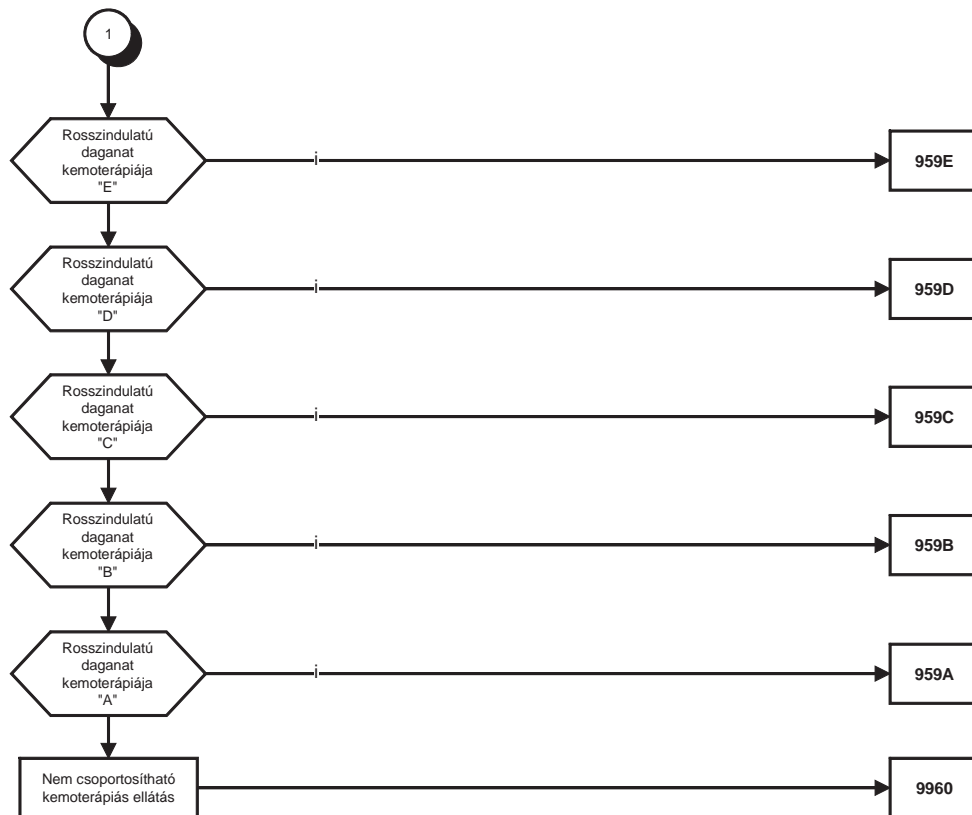

## 5. Sürgősségi ellátás

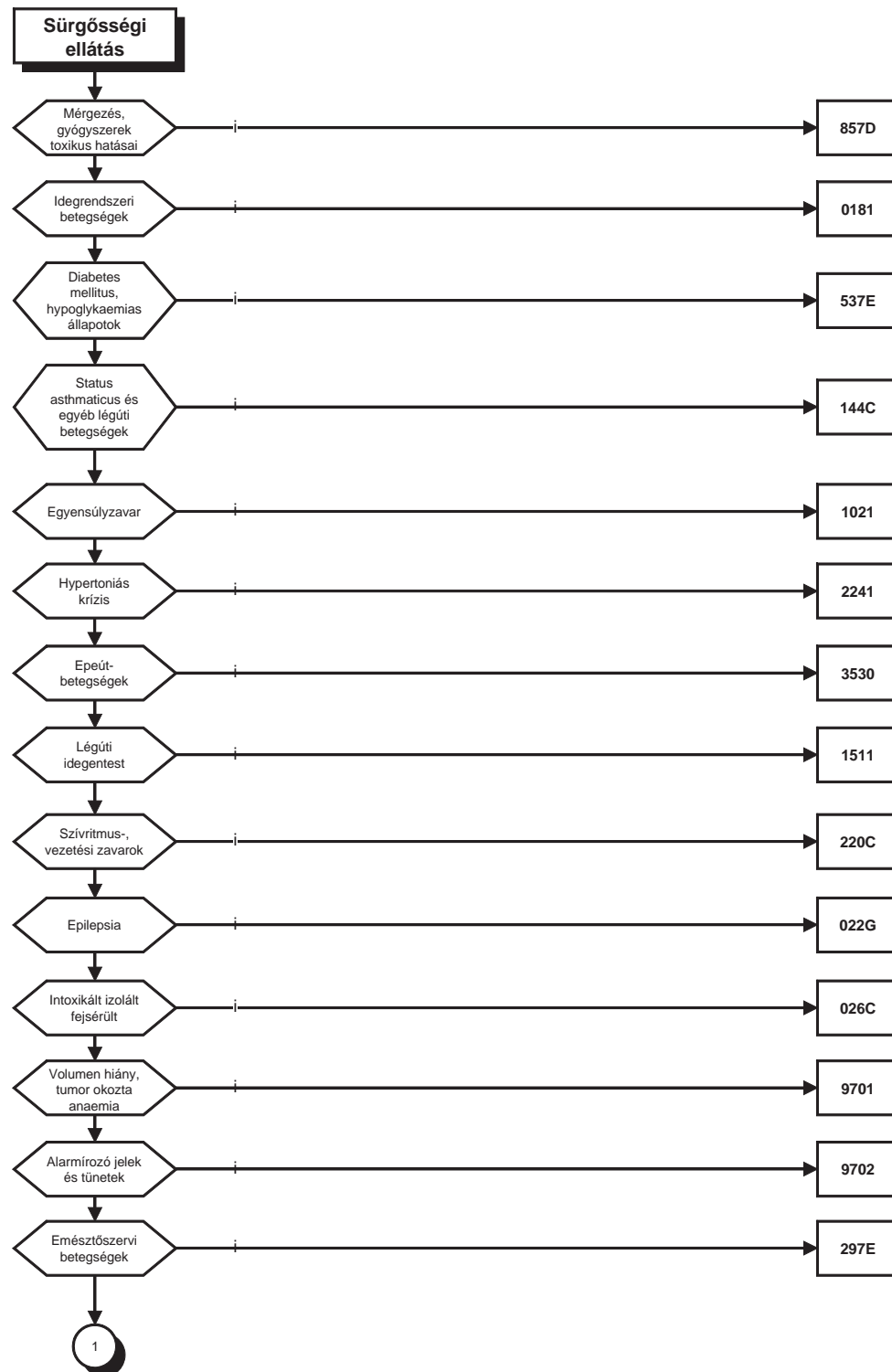

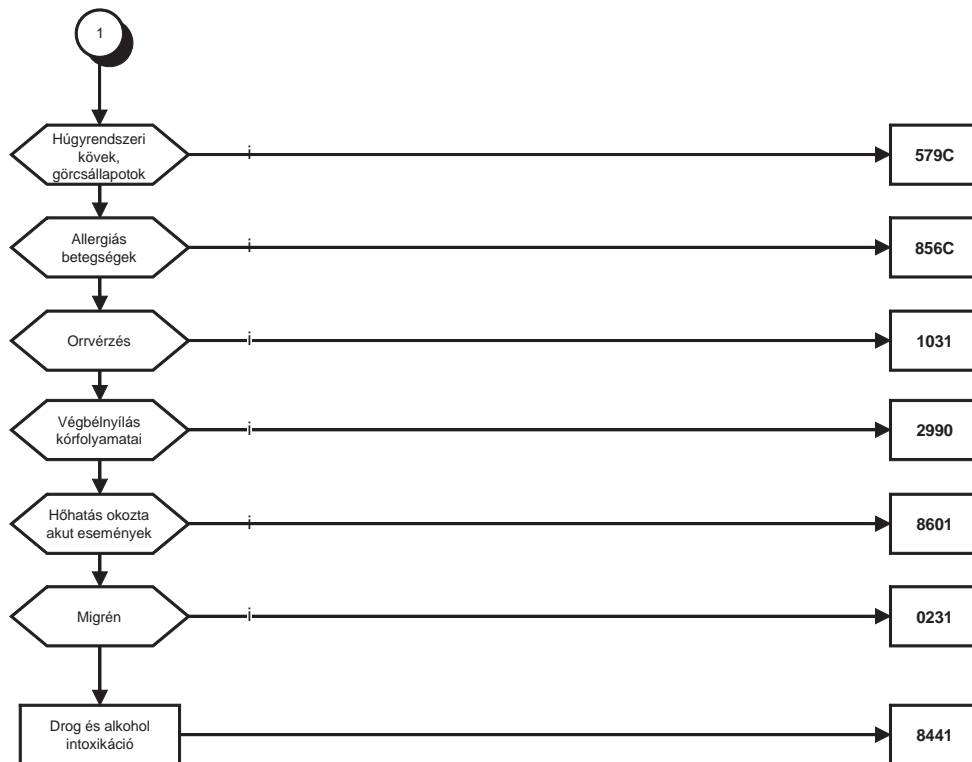

6. Kúraszerű ellátás

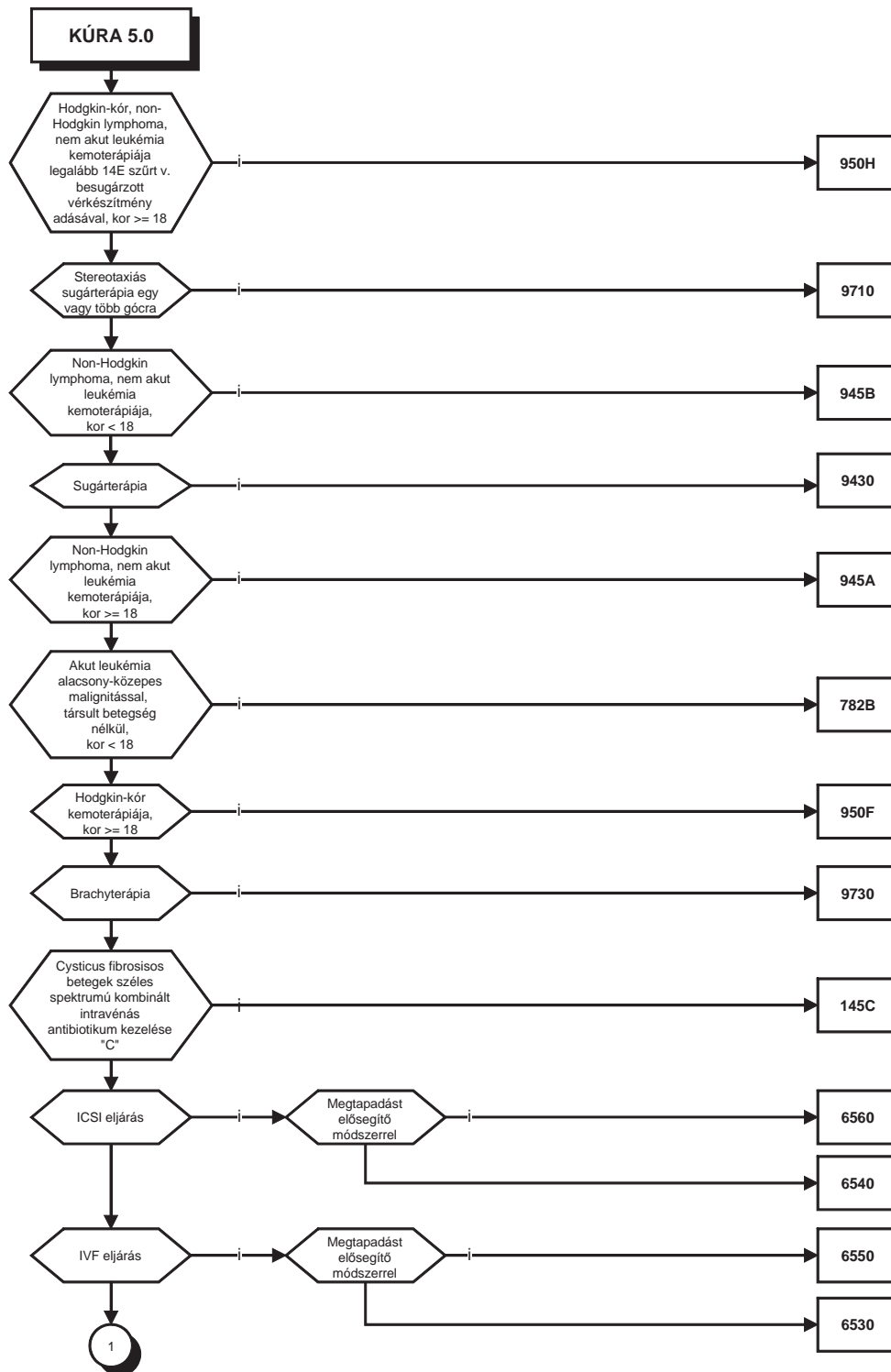

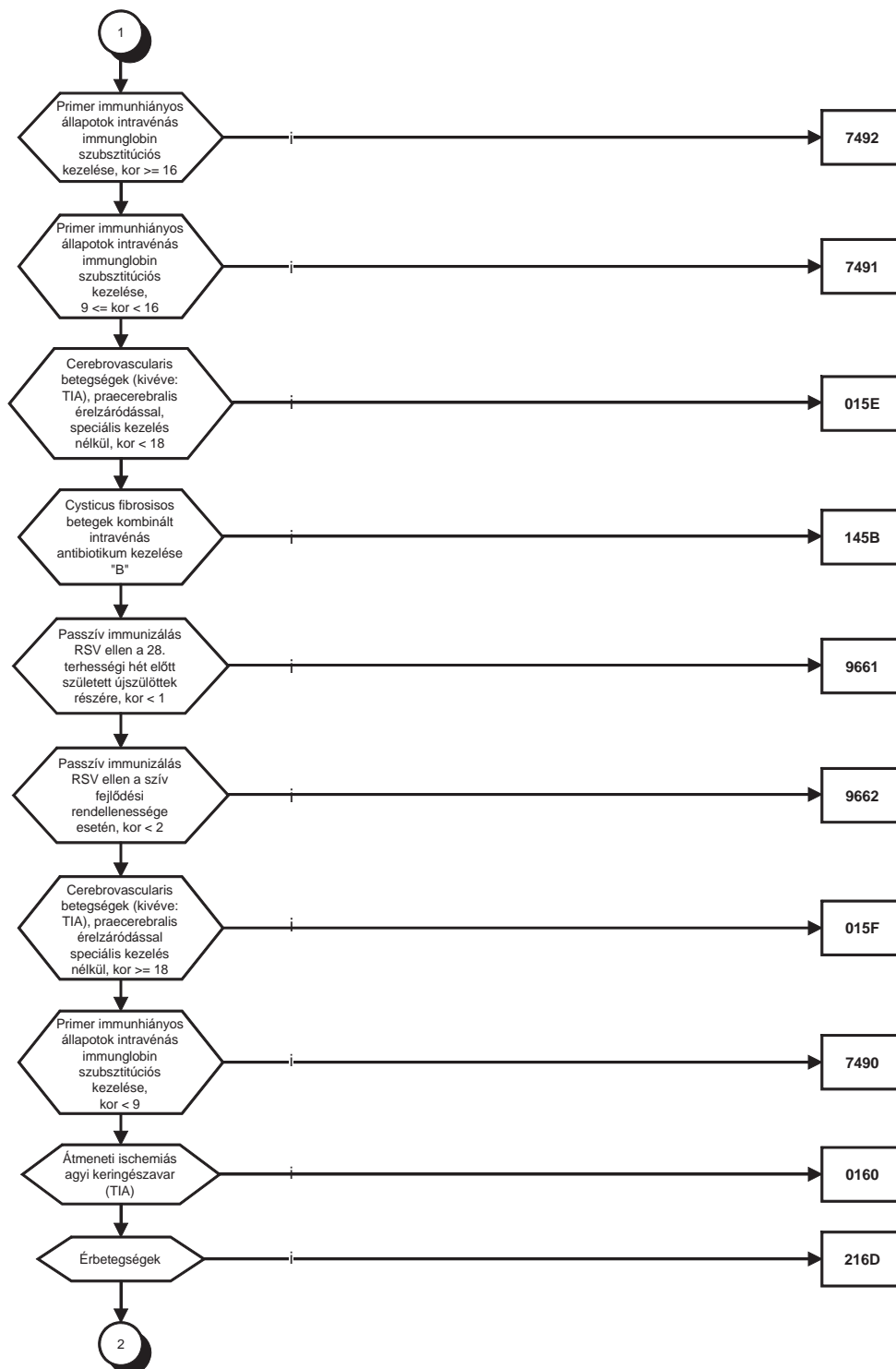

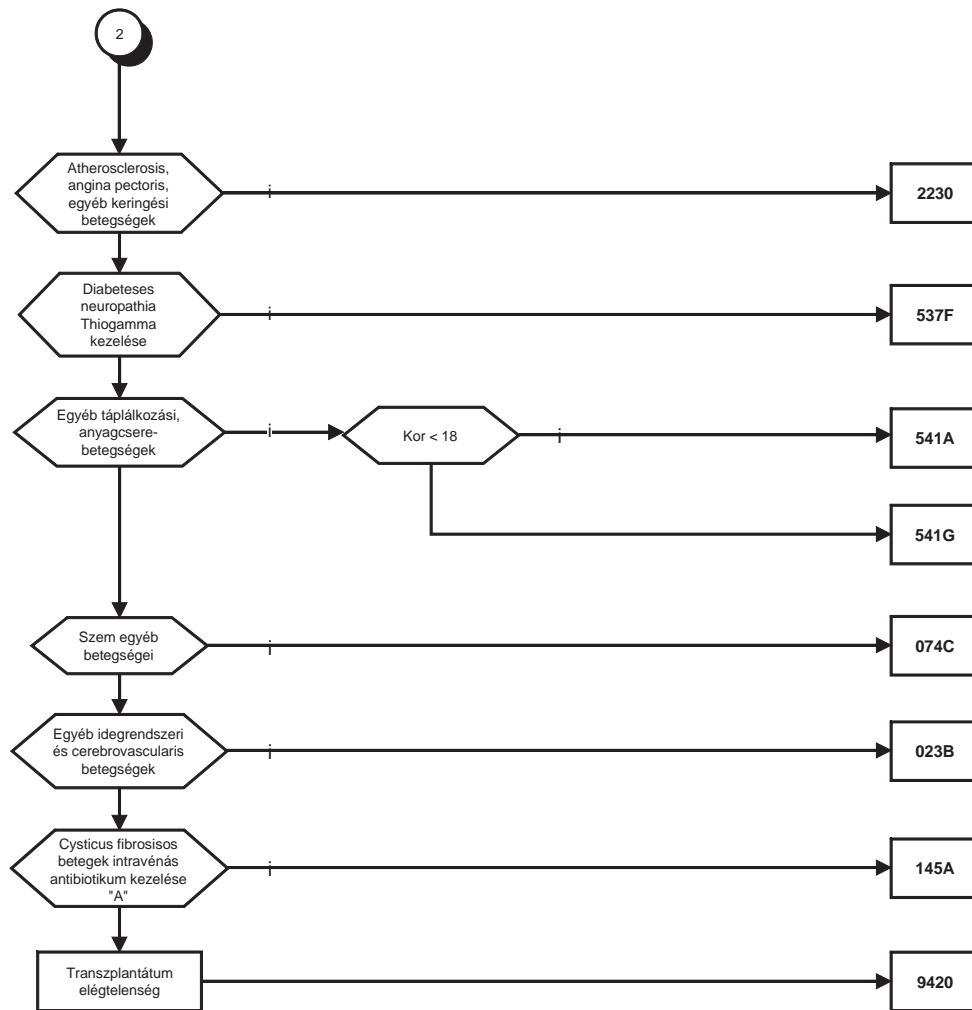

## II. A más intézetben folytatódó aktív fekvőbeteg-ellátás folyamatábrája

### A más intézetben folytatódó aktív fekvőbeteg-ellátás elszámolásának szabályai

Legyen **A** az időben korábban történt 1 vagy több osztályos rekordból álló egyik intézetből jelentett finanszírozási eset, legyen **B** az időben később történt 1 vagy több osztályos rekordból álló másik intézetből jelentett finanszírozási eset.

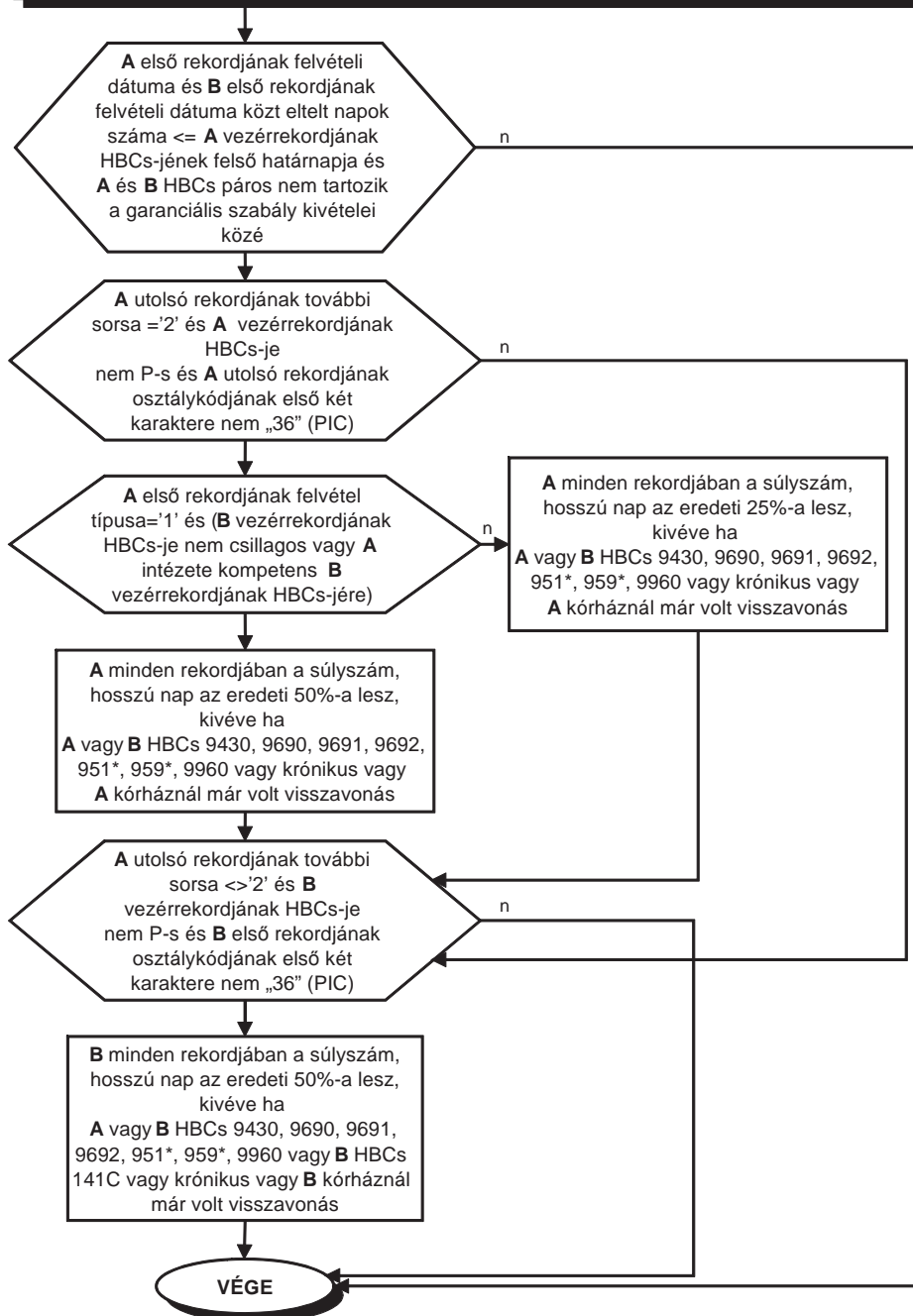



18. melléklet a 10/2012. (II. 28.) NEFMI rendelethez

„2. melléklet a 10/2012. (II. 28.) NEFMI rendelethez

### Az aktív fekvőbeteg-ellátás diagnosztizálásának és beavatkozásainak besorolási táblázatai

#### \*\*\*\* Főcsoport: 01 Idegrendszeri megbetegedések

##### \*\*\*\* 01 001A Speciális intracranialis műtétek 18 év felett, nem trauma miatt

###### BETEGSÉGEK "A"

###### A főcsoportba tartozó bármely betegség

###### BETEGSÉGEK "B"

- C7100 Nagyagy rosszindulatú daganata a lebenyek és kamrák kivételével
- C7110 Homloklebeny rosszindulatú daganata
- C7120 Halántéklebeny rosszindulatú daganata
- C7130 Fali lebeny rosszindulatú daganata
- C7140 Nyakszirti lebeny rosszindulatú daganata
- C7150 Agykamra rosszindulatú daganata
- C7160 Kisagy rosszindulatú daganata
- C7170 Agytörzs rosszindulatú daganata
- C7180 Az agy átfedő elváltozása, rosszindulatú daganata
- C7190 Agy rosszindulatú daganata, k.m.n.
- C7220 Szaglóiideg rosszindulatú daganata
- C7230 Látóideg rosszindulatú daganata
- C7240 Hallóideg rosszindulatú daganata
- C7250 Egyéb és k.m.n. agyidegek rosszindulatú daganata
- C7280 Az agy és közp. idegrendszer egyéb részeinek átfedő rosszind. daganata
- C7290 Központi idegrendszer rosszindulatú daganata, k.m.n.
- C7520 Craniopharyngealis vezeték rosszindulatú daganata
- C7530 Tobozmirigy rosszindulatú daganata
- C7930 Az agy és agyburkok másodlagos rosszindulatú daganata
- C7940 A központi idegrendszer k.m.n. részének másodlagos rosszind. daganata
- D3200 Agyburkok jóindulatú daganata
- D3201 Agyburkok jóindulatú daganata: convexitás meningeoma
- D3202 Agyburkok jóindulatú daganata: parasagittális meningeoma
- D3203 Agyburkok jóindulatú daganata: frontobasalis meningeoma
- D3204 Agyburkok jóindulatú daganata: kisszárnny meningeoma
- D3205 Agyburkok jóindulatú daganata: paraselláris meningeoma
- D3206 Agyburkok jóindulatú daganata: tentorium meningeoma
- D3207 Agyburkok jóindulatú daganata: tuberculum sellae meningeoma
- D3208 Agyburkok jóindulatú daganata: clivus meningeoma
- D3209 Agyburkok jóindulatú daganata: infratentoriális meningeoma
- D320A Agyburkok jóindulatú daganata: opticushüvely vagy intraorbitális meningeoma
- D3300 Supratentoriális agy jóindulatú daganata
- D3310 Infratentoriális agy jóindulatú daganata
- D3320 Agy k.m.n. jóindulatú daganata
- D3330 Agyidegek jóindulatú daganata
- D3340 Gerincvelő jóindulatú daganata
- D3370 A közp. idegrendszer egyéb meghatározott részeinek jóindulatú daganata
- D3390 Központi idegrendszer jóindulatú daganata, k.m.n.
- D3540 Tobozmirigy jóindulatú daganata
- D4440 Ductus craniopharyngealis bizonytalan viselkedésű daganata
- Q2741 Veszélyes visszértágulat a közp. idegrendszerben és/vagy burkaiban
- Q2820 Az agy erek arterio-venosus rendellenessége

- Q2821 Az agyi erek nem vérzett arteriovenosus rendellenessége - hemispheriális  
 Q2822 Az agyi erek nem vérzett arteriovenosus rendellenessége - axiális supratentoriális  
 Q2823 Az agyi erek nem vérzett arteriovenosus rendellenessége - infratentoriális  
 Q2824 A keményburok arteriovenosus fistulája  
 Q2830 Az agyi erek egyéb rendellenességei  
 Q8581 Hemangioblastoma cerebelli  
 Q8582 Hemangioblastoma hemispheriális  
 Q8584 Hemangioblastoma agytörzsi

## BEAVATKOZÁSOK "C"

- 50122 Tractotomiák, pediculomotomia, Sjöquist műtét  
 50130 Műtét a törzsdúcok területén, incisio, roncsolás  
 50131 Cryothalamotomia  
 50132 Stereotacticus laesio a törzsduci struktúrákban  
 50147 Hemispherectomy  
 5014A Axialis supratentoralis állománytumor eltávolítás  
 5014B Agytörzsi állománybeli tumor v. cysta eltávolítása  
 5014C Suprasellaris tumor transcranialis eltávolítása  
 5014F Basis meningeoma/supratent. extracerebr. tumor res.  
 5014H Pontocerebell. tumor eltávolítása suboccipit. feltárással  
 5014I Hátsó scala supra-infratent. extracerebr. tumor transtr. eltávolítása  
 5014K Craniospin. extracerebralis tumor suboccip. eltáv.  
 5014L Res.transsigmoid.s.translabyr.neurinomae n.acustici  
 50204 Kombinált craniofacialis dysostosis műtete  
 50215 Intracranialis vénás sinusok reconstructioja  
 50290 Transoralis craniospin.extracerebr.tu.eltáv.  
 50590 Mellékveseállomány transplatioja az agyba  
 50591 Sympathicus ganglion transplatioja az agyba  
 50740 Corpus pineale regio tumorainak eltávolítása  
 50754 Transsphenoid. intra-suprasellaris tumor eltávolítás  
 52074 Extra-intracr. terj. hátsóscala tumor rad. műtétje  
 52075 Belső hallójárat feltárása a középső scalán át  
 52077 Belső hallójárat feltárása hátsó scala felől  
 5385A Intracranialis dysgenetikus AVM, AV shunt resectio  
 5387D Intracranialis és intrasp. tumorok endovasc. embolisatioja  
 53950 Intracranialis saccularis aneurysma clippelése  
 53951 Többszörös intracran. saccul. aneurysmák clippelése

## BEAVATKOZÁSOK "D"

- 37288 Agyi gammasugár-sebészet  
 ("A" DIAGN. ÉS "C" BEAV.) VAGY ("B" DIAGN. ÉS "D" BEAV.)

\*\*\*\* **01 001B** *Speciális intracranialis műtétek 18 év felett, trauma miatt*

## BETEGSÉGEK

- S0200 A koponyaboltozat törése  
 S0210 A koponyaalap törése  
 S0270 A koponya és arccsontok többszörös törései  
 S0271 Koponyacsontok többszörös törései  
 S0280 A koponya és arc egyéb csontjainak törései  
 S0290 A koponya vagy arccsontok törése, k.m.n.  
 S0400 A n. opticus és látópályák sérülése  
 S0410 A n. oculomotorius sérülése  
 S0420 A n. trochlearis sérülése  
 S0430 A n. trigeminus sérülése  
 S0440 A n. abducens sérülése  
 S0450 A n. facialis sérülése  
 S0460 A n. (stato-) acusticus sérülése  
 S0470 A n. accessorius sérülése  
 S0480 Más agyidegek sérülése  
 S0490 K.m.n. agyideg sérülése

- S0610 Traumás agyvizenyő  
 S0620 Az agy diffúz sérülése  
 S0630 Lokalizált agysérülés  
 S0640 Epiduralis vérzés  
 S0650 Traumás subduralis vérzés  
 S0660 Traumás subarachnoidealis vérzés  
 S0670 Koponyaúri sérülés hosszan tartó eszméletlenséggel  
 S0680 Egyéb koponyaúri sérülések  
 S0690 Koponyaúri sérülés, k.m.n.

ÉS BEAVATKOZÁSOK

- 50203 Calvaria-plastica allo- vagy autografttal  
 50215 Intracranialis vénás sinusok restructioja  
 5387C Carotideo-cavernosus fistula endovasc. embolisatioja

\*\*\*\* 01 001C *Speciális intracranialis műtétek 18 év alatt*

BETEGSÉGEK "A"

A főcsoportba tartozó bármely betegség  
 A kódlistát ld. a főcsoport 001A csoportjában!

BETEGSÉGEK "B"

A kódlistát ld. a főcsoport 001A csoportjában!

BEAVATKOZÁSOK "C"

A kódlistát ld. a főcsoport 001A csoportjában!

BEAVATKOZÁSOK "D"

A kódlistát ld. a főcsoport 001A csoportjában!

("A" DIAGN. ÉS "C" BEAV.) VAGY ("B" DIAGN. ÉS "D" BEAV.)

\*\*\*\* 01 001F *Agykamrai shunt revízió*

BETEGSÉGEK

A főcsoportba tartozó bármely betegség

ÉS BEAVATKOZÁSOK

- 50240 Ventricularis shunt revisioja

\*\*\*\* 01 002A *Nagy intracranialis műtétek 18 év felett, nem trauma miatt*

BETEGSÉGEK

A főcsoportba tartozó bármely betegség, kivéve 001B,002B csoport diagnózisai!

ÉS BEAVATKOZÁSOK

- 50111 Decompressiv/explorativ craniotomia, craniectomia  
 50112 Decompr./expl. suboccipitasis cranio- craniectomia  
 50119 Intracerebralis haematoma eltávolítása  
 5011A Intracerebellaris haematoma eltávolítása  
 5011C Ventriculoscopias therapias beavatkozások  
 50120 Praefrontalis leukotomia  
 50121 Cingulotomia, comissura, corpus callosum incisio  
 50140 Topectomia, gyrectomia, decorticatio cerebri  
 50141 Epileptogén focus és zóna excisioja  
 50142 Epileptogén focus és zóna excisioja ECG után  
 50143 Resectio fungus seu prolapsus cerebri  
 50144 Res.abscessus supratentorialis cerebri  
 50145 Res.abscessus cerebellaris  
 50146 Lobectomia cerebri  
 50148 Cerebellaris glioma,metastasis,cysta eltávolítása  
 50149 Arnold-Chiari malformatio műtétje  
 5014D Parasagittalis és convexitatis meningeoma resectio  
 5014E Intaventricularis meningeoma eltávolítása  
 5014G Hátsó scalai meningeoma eltávolítás suboccipit. feltárással  
 50201 Nyílt craniocerebralis sérülés komplex ellátása

- 50202 Egyszerű craniostenosis műtétje  
 50212 Nasalis liquorrhoea, frontalis basisplastica  
 50213 Otogen liquorrhoea műt.Plast.bas.cranii+mastoidect.  
 50214 A.meningea leköttése, resectioja  
 50216 Cranialis meningocele és encephalocoele reconstitutio  
 50219 Extra-intracranialis arteriás bypass  
 50220 Ventriculo-cysternostomia (Torkildsen műtét)  
 50230 Ventriculo-atrialis shunt beültetés  
 50231 Ventriculo-peritonealis shunt beültetés  
 50232 Ventriculo-cavalis shunt beültetés  
 50292 Optochiasmalis arachnolysis  
 50312 Spinalis accessorius és C 1-3 radicotomia  
 50333 Craniospin. átmenet decompr., IV.kamra kimenet restructio  
 50402 Intraduralis trigeminus (Gasser-duc) radicotomia  
 50490 Janetta műtét (agyideg decompressio)  
 51604 Transcranialis orbita feltárás

\*\*\***01 002B Nagy intracranialis műtétek 18 év felett, trauma miatt**

#### BETEGSÉGEK

- S0200 A koponyaboltozat törése  
 S0210 A koponyaalap törése  
 S0270 A koponya és arccsontok többszörös törései  
 S0271 Koponyacsontok többszörös törései  
 S0280 A koponya és arc egyéb csontjainak törései  
 S0290 A koponya vagy arccsontok törése, k.m.n.  
 S0400 A n. opticus és látópályák sérülése  
 S0410 A n. oculomotorius sérülése  
 S0420 A n. trochlearis sérülése  
 S0430 A n. trigeminus sérülése  
 S0440 A n. abducens sérülése  
 S0450 A n. facialis sérülése  
 S0460 A n. (stato-) acusticus sérülése  
 S0470 A n. accessorius sérülése  
 S0480 Más agyidegek sérülése  
 S0490 K.m.n. agyideg sérülése  
 S0610 Traumás agyvizenyő  
 S0620 Az agy diffúz sérülése  
 S0630 Lokalizált agysérülés  
 S0640 Epiduralis vérzés  
 S0650 Traumás subduralis vérzés  
 S0660 Traumás subarachnoidealis vérzés  
 S0670 Koponyaúri sérülés hosszan tartó eszméletlenséggel  
 S0680 Egyéb koponyaúri sérülések  
 S0690 Koponyaúri sérülés, k.m.n.

#### ÉS BEAVATKOZÁSOK

- 50111 Decompressiv/explorativ craniotomia, craniectomia  
 50112 Decompr./expl. suboccipitasis cranio- craniectomia  
 50119 Intracerebralis haematoma eltávolítása  
 5011A Intracerebellaris haematoma eltávolítása  
 50143 Resectio fungus seu prolapsus cerebri  
 50144 Res.abscessus supratentorialis cerebri  
 50145 Res.abscessus cerebellaris  
 50146 Lobectomia cerebri  
 50201 Nyílt craniocerebralis sérülés komplex ellátása  
 50212 Nasalis liquorrhoea, frontalis basisplastica  
 50213 Otogen liquorrhoea műt.Plast.bas.cranii+mastoidect.  
 50214 A.meningea leköttése, resectioja  
 50217 Frontobasalis sérülés ellátása  
 50218 Laterobasalis sérülés ellátása

\*\*\*\* 01 002C *Nagy intracranialis műtétek 18 év alatt*

BETEGSÉGEK

A főcsoportba tartozó bármely betegség

ÉS BEAVATKOZÁSOK

- 50111 Decompressiv/explorativ craniotomia, craniectomia  
 50112 Decompr./expl. suboccipitasis cranio- craniectomia  
 50119 Intracerebralis haematoma eltávolítása  
 5011A Intracerebellaris haematoma eltávolítása  
 5011C Ventriculoscopias therapias beavatkozások  
 50120 Praefrontalis leukotomia  
 50121 Cingulotomia, commissura, corpus callosum incisio  
 50140 Topectomia, gyrectomia, decorticiatio cerebri  
 50141 Epileptogén focus és zóna excisioja  
 50142 Epileptogén focus és zóna excisioja ECG után  
 50143 Resectio fungus seu prolapsus cerebri  
 50144 Res.abscessus supratentorialis cerebri  
 50145 Res.abscessus cerebellaris  
 50146 Lobectomy cerebri  
 50148 Cerebellaris glioma,metastasis,cysta eltávolítása  
 50149 Arnold-Chiari malformatio műtétje  
 5014D Parasagittalis és convexitási meningeoma resectio  
 5014E Intaventricularis meningeoma eltávolítása  
 5014G Hátsó scalai meningeoma eltávolítás suboccipit. feltárással  
 50201 Nyílt craniocerebralis sérülés komplex ellátása  
 50202 Egyszerű craniostenosis műtétje  
 50212 Nasalis liquorrhoea, frontalis basisplastica  
 50213 Otogen liquorrhoea műt.Plast.bas.cranii+mastoidect.  
 50214 A.meningea leköttése, resectioja  
 50216 Cranialis meningocele és encephalocele reconstuctio  
 50219 Extra-intracranialis arteriás bypass  
 50220 Ventriculo-cysternostomia (Torkildsen műtét)  
 50230 Ventriculo-atrialis shunt beültetés  
 50231 Ventriculo-peritonealis shunt beültetés  
 50232 Ventriculo-cavalis shunt beültetés  
 50292 Optochiasmalis arachnolysis  
 50312 Spinalis accessorius és C 1-3 radicotomia  
 50333 Craniospin. átmenet decompr., IV.kamra kimenet restructio  
 50402 Intraduralis trigeminus (Gasser-duc) radicotomia  
 50490 Janetta műtét (agyideg decompressio)  
 51604 Transcranialis orbita feltárás

VAGY BEAVATKOZÁSOK

- 5011B Subdurális effusio (csecsemőkori) radicalis eltávolítása

\*\*\*\* 01 003E *Rutin intracranialis műtétek*

BETEGSÉGEK

A főcsoportba tartozó bármely betegség

ÉS BEAVATKOZÁSOK

- 14011 Intracranialis képlet percutan biopszia, UH vezérelt  
 16980 Ventriculoscopia, intracranialis  
 34473 Intracranialis képlet percutan biopszia, CT vezérelt  
 50100 Punctio ventriculi cerebri, drain  
 50101 Epi-subdur.,intracerebralis tályog punctio/leszívás  
 50102 Intracranialis tumor cysta punctiója  
 50103 Subdurális effusio (csecsemő) punctio és drainge-a  
 50110 Trepanatio cranii, exploratio intracranialis  
 50113 Osteomyelitises koponyacsont resectio  
 50114 Subdur., subarachn. tér tartós drainage

- 50115 Epi-subdur.intracerebralis tályog tartós drainage  
 50116 Intracran. epi/subdur. abscessus feltárás, eltávolítás  
 50117 Subduralis haematoma eltávolítása  
 50118 Epiduralis intracranialis haematoma eltávolítása  
 5014M Agykéreg vagy agyhártya incisio  
 50151 Koponyacsont tumor, granuloma eltávolítás  
 50200 Impressió koponyatörés ellátása  
 50203 Calvaria-plastica allo- vagy autografftal  
 50210 Duraplastica (cranialis) autolog  
 50211 Duraplastica (cranialis) homo-,heterolog  
 50761 Rathke-tasak cysta v.craniophar. punctio, drainage  
 81510 Agykamrai v. spinalis shunt leszívása, átöblítése

**\*\*\*\* 01 003F Agyállományi és kamrai vérömlenyek ellátása műtéttel és fibrinolysissal**

BETEGSÉGEK

- I6000 Subarachnoidealis vérzés a carotis szifonból és bifurcatióból  
 I6010 Subarachnoidealis vérzés az arteria cerebri mediából  
 I6020 Subarachnoidealis vérzés az arteria communicans anteriorból  
 I6030 Subarachnoidealis vérzés az arteria communicans posteriorból  
 I6040 Subarachnoidealis vérzés az arteria basilarisból  
 I6050 Subarachnoidealis vérzés az arteria vertebralisból  
 I6060 Subarachnoidealis vérzés egyéb koponyaúri artériákból  
 I6070 Subarachnoidealis vérzés k.m.n. koponyaúri artériákból  
 I6080 Egyéb subarachnoidealis vérzés  
 I6081 Agyi erek vérzett arteriovenosus rendellenessége - hemispheriális  
 I6082 Agyi erek vérzett arteriovenosus rendellenessége - axiális supratentoriális  
 I6083 Agyi erek vérzett arteriovenosus rendellenessége - infratentoriális  
 I6090 Subarachnoidealis vérzés, k.m.n.  
 I6100 Agyállományi vérzés féltekében, subcorticalis  
 I6110 Agyállományi vérzés féltekében, corticalis  
 I6120 Agyállományi vérzés féltekében, k.m.n.  
 I6130 Agyállományi vérzés agytörzsben  
 I6140 Agyállományi vérzés kisagyban  
 I6150 Agyállományi vérzés agykamrában  
 I6160 Agyállományi vérzés több lokalizációban  
 I6180 Agyállományi vérzés, egyéb  
 I6190 Agyállományi vérzés, k.m.n.

ÉS BEAVATKOZÁSOK

- 50100 Punctio ventriculi cerebri, drain  
 50114 Subdur., subarachn. tér tartós drainage  
 50119 Intracerebralis haematoma eltávolítása  
 5011A Intracerebellaris haematoma eltávolítása  
 50130 Műtét a törzsdúcok területén, incisio, roncsolás

ÉS BEAVATKOZÁSOK

- 88116 Agyállományi és agykamrai vérömleny helyi litikus kezelése

**\*\*\*\* 01 0040 Speciális gerinc-, gerincvelőműtétek**

BETEGSÉGEK

**A főcsoportba tartozó bármely betegség**

ÉS BEAVATKOZÁSOK

- 50291 Transoralis dens resectio  
 50321 Percutan stereotacticus chordotomia  
 50335 Intradur.extramed.ventr.spin.tu.eltávolítása  
 50337 Intramedullaris tumorok exstirpatioja  
 50343 Extra-intr.spin.lipomával komb.meningo-myeloc.műtét  
 53180 Hallásjavító agytörzsi implantáció  
 5385B Spinalis extra v.intramedullaris AVM resectio  
 58032 Dissectomia thor., costo-transversect.s.facetectomia

- 58106 Transthor. csigolyatest res. + graft + fémrögztítés  
 58108 Lumb.retrop. feltárás csitest.tu.res.+fixatio  
 5810H Gerinc belső rögztítése

\*\*\*\* 01 0050 *Nagy gerinc-, gerincvelőműtétek*

BETEGSÉGEK

A főcsoportba tartozó bármely betegség

ÉS BEAVATKOZÁSOK

- 50302 Decompressio spinalis anterior  
 50303 Decompressio spinalis anterolateralis  
 50311 Radicotomia spinalis intraduralis  
 50314 Spinalis extra-, intraduralis v.intramedul.haemat.eltáv.  
 50320 Chordotomia laminectomiával  
 50322 Longitudinalis myelotomia  
 50331 Syringomyelia incisio, syringo-subarachnoid.shunt  
 50332 Syringo-peritonealis shunt  
 50334 Intradur.extramed.dors.spinalis tu. eltávolítása  
 50336 Cauda-tumorok eltávolítása  
 50342 Spinalis meningocele és myelocoele, reconstructio  
 50344 Tethered cord műtéte (diastematomyelia is)  
 50390 Spinalis neuropacemaker implantatio  
 53990 Decompressio arteriae vertebralis  
 58030 Discectomia anterior cervicalis  
 58031 Discectomia cervicalis anterior multiplex  
 58100 Ventrofixatio cervicalis lemezzel  
 58101 Ventrofixatio cervicalis csont+lemez  
 58103 Spondylodesis cervicalis anterior posteriorque  
 58104 Dens epistrophei törés csavaros fixatioja  
 58105 Cervicalis csigolyatest tu. elülső res. + fixatio  
 58107 Thorac./lumb. csigolyatest can.spin-ba terj.tu.eltávolítása  
 58109 Spondylodesis C-I-II (Magerl műtét)  
 5810A Craniospondylodesis posterior (C-0-I-II)  
 5810G Steffee lemezelés  
 5810L Spondylodesis ventrolateralis thoracalis  
 5810M Spondylodesis ventrodorsalis  
 5810P Spondylodesis-PLIF  
 5810R Scoliosis műtéti korrekciója, 3D módszerrel  
 86610 Spinalis neuropacemaker behelyezése

\*\*\*\* 01 0060 *Rutin gerinc-, gerincvelőműtétek*

BETEGSÉGEK

A főcsoportba tartozó bármely betegség

ÉS BEAVATKOZÁSOK

- 50300 Hemilaminect. explor. / decompr. + foraminotomia  
 50301 Flavotomia intrasp.ligamentotomia + foraminotomia  
 50310 Radicotomia spinalis extraduralis  
 50313 Spin.intradur. granuloma/absc. incisio  
 50330 Gerincvelői cysta incisioja  
 50340 Gerinctörés csontfragm.kiem., decompr.laminectomia  
 50341 Spinalis dura-graft  
 50345 Spin.epidur. granuloma/absc. resectio  
 50350 Epiduralis és periradicularis cicatrectomia  
 50351 Spinalis arachnolysis, adhesiolysis  
 50360 Lumbalis liquordrainage  
 50361 Lumbo-peritonealis shunt  
 50370 Percutan spinalis gyökroncsolás kémiai szerekkel  
 50371 Percutan spinalis elektro-(thermo-)radicotomia  
 58102 Spondylodesis cervicalis posterior

- 5810B Harrington műtét  
 5810C Luque műtét  
 5810D Jacobs-mutet  
 5810E Rovátkolt lemezelés  
 5810N Spondylodesis translaminaris  
 84112 Crutchfield-húzás

\*\*\*\* **01 007A Extracranialis érműtétek DSA-val**

BETEGSÉGEK

**A főcsoportba tartozó bármely betegség**

ÉS BEAVATKOZÁSOK

- 53800 Carotis embolectomia  
 53811 TEA subclavia  
 5381A TEA vertebralis  
 5381B TEA anonyma  
 5381E EEA carotis  
 5381F TEA carotis  
 53820 Érresectiók, reimplantációk carotis  
 53821 Érresectiók, reimplantációk subclavia  
 53822 Érresectiók, reimplantációk vertebralis  
 5382E Supraaorticus aneurysma resectio  
 5382F Subclavia-carotis transpositio  
 5382G Carotis-subclavia transpositio  
 5382H Vertebralis-carotis transpositio  
 53830 Interpositio aorto-supraaorticus  
 5383K Interpositio subclavia-caroticus  
 5383L Interpositio axillo-caroticus  
 5383M Interpositio subclavia-subclavianus  
 5383N Interpositio carotico-subclavianus  
 5383P Interpositio carotico-caroticus  
 5383R Interpositio aorto-anonymalis  
 5383S Interpositio aorto-anonymo-caroticus sin.  
 5383T Interpositio aorto-subclavianus

ÉS BEAVATKOZÁSOK

- 33031 Központi IR extracranialis és intracranialis ereinek DSA-ja

\*\*\*\* **01 007B Extracranialis érműtétek DSA nélkül**

BETEGSÉGEK

**A főcsoportba tartozó bármely betegség**

ÉS BEAVATKOZÁSOK

- 53800 Carotis embolectomia  
 53811 TEA subclavia  
 5381A TEA vertebralis  
 5381B TEA anonyma  
 5381E EEA carotis  
 5381F TEA carotis  
 53820 Érresectiók, reimplantációk carotis  
 53821 Érresectiók, reimplantációk subclavia  
 53822 Érresectiók, reimplantációk vertebralis  
 5382E Supraaorticus aneurysma resectio  
 5382F Subclavia-carotis transpositio  
 5382G Carotis-subclavia transpositio  
 5382H Vertebralis-carotis transpositio  
 53830 Interpositio aorto-supraaorticus  
 5383K Interpositio subclavia-caroticus  
 5383L Interpositio axillo-caroticus  
 5383M Interpositio subclavia-subclavianus  
 5383N Interpositio carotico-subclavianus



- 5383P Interpositio carotico-caroticus  
 5383R Interpositio aorto-anonymalis  
 5383S Interpositio aorto-anonymo-caroticus sin.  
 5383T Interpositio aorto-subclavianus

\*\*\*\* **01 008A Plexus brachialis műtétei**

BETEGSÉGEK

- G5400 Plexus brachialis rendellenességek  
 G5420 Nyaki gyök-rendellenességek m.n.o.  
 G5490 Gyök és plexus rendellenesség k.m.n.  
 S1430 A karfonat sérülése

ÉS BEAVATKOZÁSOK

- 50411 Plexus brachialis neurinoma eltávolítása  
 50420 Epineuralis idegvarrat (mikrosebészet)  
 50421 Perineuralis idegvarrat (mikrosebészet)  
 50422 Sutura epi et perineuralis nervi  
 50431 Plexus brachialis decompressio, adhaesiolysis  
 50433 Adhaesiolysis plexus brachialis  
 50450 Transpositio nervi periferialis

\*\*\*\* **01 008B Plexus brachialis komplikált műtétei**

BETEGSÉGEK

- S1430 A karfonat sérülése

ÉS BEAVATKOZÁSOK

- 50423 Reanastomosis nervorum  
 50424 Plexus brachialis ágainak mikrosebészeti varrata  
 50440 Ideg-graft transplantatio (autolog)  
 50460 Anastomosis cruciatus nervi periferialis

\*\*\*\* **01 009C Perifériás ideg-, agyideg-, egyéb idegrendszeri nagy műtétek (kivéve: plexus brachialis)**

BETEGSÉGEK

**A főcsoportba tartozó bármely betegség**

ÉS BEAVATKOZÁSOK

- 50412 N.glossopharyngeus és N.vagus neurinoma eltáv.  
 50451 Transpositio nervi facialis  
 50461 Nervus facialis-nervus accessorius anastomosis  
 50462 Nervus facialis-nervus hypoglossus anastomosis

\*\*\*\* **01 010A Perifériás ideg-, agyideg-, egyéb idegrendszeri rutinműtétek**

BETEGSÉGEK

**A főcsoportba tartozó bármely betegség**

ÉS BEAVATKOZÁSOK

- 50400 Excisio nervi intercostalis  
 50401 Trigemini ág exhaeresis  
 50403 Trigemini ág kémiai szerrel történő roncsolása  
 50404 Gasser dúc percutan roncsolása  
 50405 Nervus accessorius neurotomia  
 50410 Neurinoma eltávolítása perifériás idegből  
 50420 Epineuralis idegvarrat (mikrosebészet)  
 50421 Perineuralis idegvarrat (mikrosebészet)  
 50422 Sutura epi et perineuralis nervi  
 50423 Reanastomosis nervorum  
 50432 Carpal tunnel felszabadítás  
 50434 Adhaesiolysis nervi intercostalis  
 50435 Egyéb Tunnel syndromák műtétei  
 50441 Ideg-graft transplantatio (homológ)

- 50450 Transpositio nervi periferialis  
 50460 Anastomosis cruciatus nervi periferialis  
 50463 Invet.perif.idegsérülés revisio,neurinoma eltáv.  
 50471 Sympathectomia thoracalis chemica  
 50492 Facialis tic műtéte (decompr.,rostritkítás)  
 50510 Sympathectomia thoracalis  
 50511 Sympathectomia lumbalis  
 50512 Sympathectomia lumbalis bilateralis  
 50513 Sympathectomia epinephrectomiamque  
 50514 Sympathectomia cervicalis (cervicothor.)  
 50530 Sutura nervi (para)symphathici  
 57781 Resectio costae primae  
 57785 Exstirpatio costae I. et sympathectomia thoracalis  
 58311 Scalenotomia

\*\*\*\* **01 010B Perifériás idegrevíziós műtétek**

BETEGSÉGEK

- S0400 A n. opticus és látópályák sérülése  
 S0410 A n. oculomotorius sérülése  
 S0420 A n. trochlearis sérülése  
 S0430 A n. trigeminus sérülése  
 S0440 A n. abducens sérülése  
 S0450 A n. facialis sérülése  
 S0460 A n. (stato-) acusticus sérülése  
 S0470 A n. accessorius sérülése  
 S0480 Más agyidegek sérülése  
 S0490 K.m.n. agyideg sérülése  
 S4400 Az ulnaris ideg sérülése a felkar magasságában  
 S4410 A nervus medianus sérülése a felkar magasságában  
 S4420 A nervus radialis sérülése a felkar magasságában  
 S4430 A nervus axillaris sérülése  
 S4440 A nervus musculocutaneus sérülése  
 S4450 A váll és felkar érzőidegének sérülése a váll és felkar szintjében  
 S4470 Több ideg sérülése a váll és felkar szintjében  
 S4480 Egyéb idegek sérülése a váll és felkar szintjében  
 S4490 K.m.n. ideg sérülése a váll és felkar szintjében  
 S5400 A N. ulnaris sérülése az alkar szintjében  
 S5410 A N. medianus sérülése az alkar szintjében  
 S5420 A N. radialis sérülése az alkar szintjében  
 S5430 Az érzőidegek sérülése az alkar szintjében  
 S5470 Több ideg sérülése az alkar szintjében  
 S5480 Egyéb idegek sérülése az alkar szintjében  
 S5490 K.m.n. idegek sérülése az alkar szintjében  
 S6400 Az ulnaris ideg sérülése a csukló és kéz szintjében  
 S6410 A medianus sérülése a kéz és csukló szintjében  
 S6420 A radialis ideg sérülése a csukló és kéz szintjében  
 S6430 A hüvelykujj idegének sérülése  
 S6440 A kéz egyéb ujjának idegsérülése  
 S6470 Több ideg sérülése a csukló és kéz szintjében  
 S6480 Egyéb idegek sérülése a csukló és kéz szintjében  
 S6490 K.m.n. ideg sérülése a csukló és kéz szintjében  
 S7400 A N. ischiadicus sérülése a csípő és comb szintjében  
 S7410 A N. femoralis sérülése a csípő és comb szintjében  
 S7420 Érzőideg sérülése a csípő és comb szintjében  
 S7470 Több ideg sérülése a csípő és comb szintjében  
 S7480 Egyéb idegek sérülése a csípő és comb szintjében  
 S7490 K.m.n. ideg sérülése a csípő és comb szintjében  
 S8400 A N. tibialis sérülése a lábszár szintjében  
 S8410 A N. peroneus sérülése a lábszár szintjében

- S8420 Érzőideg sérülése a lábszár szintjében  
 S8470 Több ideg sérülése a lábszár szintjében  
 S8480 Egyéb idegek sérülése a lábszár szintjében  
 S8490 K.m.n. ideg sérülése a lábszár szintjében  
 S9400 A N. plantaris lateralis sérülése  
 S9410 A N. plantaris medialis sérülése  
 S9420 A N. peroneus profundus sérülése a boka és láb szintjében  
 S9430 Érzőideg sérülése a boka és láb szintjében  
 S9470 A boka és láb több idegének sérülése a boka és láb szintjében  
 S9480 Egyéb idegek sérülése a boka és láb szintjében  
 S9490 K.m.n. ideg sérülése a boka és láb szintjében

## ÉS BEAVATKOZÁSOK

- 50440 Ideg-graft transplantatio (autolog)  
 50450 Transpositio nervi periferialis  
 50463 Invet.perif.idegsérülés revisio,neurinoma eltáv.  
 50491 N.facialis decompressio (canalis n.VII.feltárás)

\*\*\*\* 01 0110 *Gerincvelő, idegyök, cauda equina betegségek, sérülések*

## BETEGSÉGEK

- G8220 Paraplegia k.m.n.  
 G8230 Petyhüdt tetraplegia  
 G8240 Spasticus tetraplegia  
 G8250 Tetraplegia k.m.n.  
 G8300 Felső végtag kétoldali bénulása  
 S1400 A nyaki gerincvelő rázkódása oedemával  
 S1410 A nyaki gerincvelő egyéb és k.m.n. sérülései  
 S2400 A háti gerincvelő rázkódása és oedemája  
 S2410 A háti gerincvelő egyéb és k.m.n. sérülései  
 S3400 Az ágyéki gerincvelő rázkódása és oedemája  
 S3410 Az ágyéki gerincvelő egyéb sérülése  
 S3420 Ágyéki és keresztáji idegyök sérülése  
 S3430 A cauda equina sérülése  
 T08H0 Gerinctörés, szintje nem meghatározott  
 T0930 A gerincvelő sérülése, k.m.n. szintben

\*\*\*\* 01 012E *Idegrendszeri daganatok*

## BETEGSÉGEK

- C4100 A koponya és az arc csontjainak rosszindulatú daganata  
 C4700 A fej, az arc és a nyak perifériás idegeinek rosszindulatú daganata  
 C4710 A felső végtag, váll perifériás idegeinek rosszindulatú daganata  
 C4720 Az alsó végtag, csípő perifériás idegeinek rosszindulatú daganata  
 C4730 A mellkas perifériás idegeinek rosszindulatú daganata  
 C4740 A has perifériás idegeinek rosszindulatú daganata  
 C4750 A medence perifériás idegeinek rosszindulatú daganata  
 C4760 A törzs perifériás idegeinek rosszindulatú daganata, k.m.n.  
 C4780 Perifériás idegek és autonóm idegrendszer rosszind. átfedő elváltozása  
 C4790 Perifériás idegek és autonóm idegrendszer rosszind. daganata k.m.n.  
 C7000 Agyburkok rosszindulatú daganata  
 C7010 Gerincvelő burkok rosszindulatú daganata  
 C7090 Meninx rosszindulatú daganata, k.m.n.  
 C7100 Nagyagy rosszindulatú daganata a lebenyek és kamrák kivételével  
 C7110 Homloklebeny rosszindulatú daganata  
 C7120 Halántéklebeny rosszindulatú daganata  
 C7130 Fali lebeny rosszindulatú daganata  
 C7140 Nyakszirti lebeny rosszindulatú daganata  
 C7150 Agykamra rosszindulatú daganata  
 C7160 Kisagy rosszindulatú daganata  
 C7170 Agytörzs rosszindulatú daganata  
 C7180 Az agy átfedő elváltozása, rosszindulatú daganata

- C7190 Agy rosszindulatú daganata, k.m.n.  
C7200 Gerincvelő rosszindulatú daganata  
C7210 Cauda equina rosszindulatú daganata  
C7220 Szaglóiideg rosszindulatú daganata  
C7230 Látóideg rosszindulatú daganata  
C7240 Hallóideg rosszindulatú daganata  
C7250 Egyéb és k.m.n. agyidegek rosszindulatú daganata  
C7280 Az agy és közp. idegrendszer egyéb részeinek átfedő rosszind. daganata  
C7290 Központi idegrendszer rosszindulatú daganata, k.m.n.  
C7520 Craniopharyngealis vezeték rosszindulatú daganata  
C7530 Tobozmirigy rosszindulatú daganata  
C7540 Carotis-test rosszindulatú daganata  
C7550 Aorta-test és egyéb paraganglionok rosszindulatú daganata  
C7930 Az agy és agyburkok másodlagos rosszindulatú daganata  
C7940 A központi idegrendszer k.m.n. részének másodlagos rosszind. daganata  
C7951 A koponya csontjának másodlagos rosszindulatú daganata  
C7952 A gerincoszlop csontjainak másodlagos rosszind. daganata  
C9691 Nyirok/vérképző és kapcs. szöv.-k mal.dag. a kp. IR.-ben é/v burkaban  
D1641 Az agykoponya csontjainak jóindulatú daganata  
D1701 A közp. idegrends. és/vagy burkainak jóindulatú zsírszöveti daganata  
D1801 A közp. idegrends. és/vagy burkainak haemangiómája  
D1811 A közp. idegrends. és/vagy burkainak lymphangiómája  
D3200 Agyburkok jóindulatú daganata  
D3201 Agyburkok jóindulatú daganata: convexitás meningeoma  
D3202 Agyburkok jóindulatú daganata: parasagittális meningeoma  
D3203 Agyburkok jóindulatú daganata: frontobasalis meningeoma  
D3204 Agyburkok jóindulatú daganata: kisszárnny meningeoma  
D3205 Agyburkok jóindulatú daganata: paraselláris meningeoma  
D3206 Agyburkok jóindulatú daganata: tentorium meningeoma  
D3207 Agyburkok jóindulatú daganata: tuberculum sellae meningeoma  
D3208 Agyburkok jóindulatú daganata: clivus meningeoma  
D3209 Agyburkok jóindulatú daganata: infratentoriális meningeoma  
D320A Agyburkok jóindulatú daganata: opticushüvely vagy intraorbitális meningeoma  
D3210 Gerincvelőburkok jóindulatú daganata  
D3211 Gerincvelőburok jóindulatú daganata: spinális cervicális meningeoma  
D3212 Gerincvelőburok jóindulatú daganata: spinális thoracalis meningeoma  
D3213 Gerincvelőburok jóindulatú daganata: spinális lumbális meningeoma  
D3214 Gerincvelőburok jóindulatú daganata: spinális sacrális meningeoma  
D3215 Gerincvelőburok jóindulatú daganata: craniospinális meningeoma  
D3290 Meninx jóindulatú daganata, k.m.n.  
D3300 Supratentoriális agy jóindulatú daganata  
D3310 Infratentoriális agy jóindulatú daganata  
D3320 Agy k.m.n. jóindulatú daganata  
D3330 Agyidegek jóindulatú daganata  
D3340 Gerincvelő jóindulatú daganata  
D3370 A közp. idegrendszer egyéb meghatározott részeinek jóindulatú daganata  
D3390 Központi idegrendszer jóindulatú daganata, k.m.n.  
D3530 Ductus craniopharyngealis jóindulatú daganata  
D3540 Tobozmirigy jóindulatú daganata  
D3562 A glomus jugulare paraganglion jóindulatú daganata  
D3563 A glomus tympanicum paraganglion jóindulatú daganata  
D3610 Perifériás idegek és az autonom idegrendszer jóindulatú daganata  
D4200 Agyburkok bizonytalan és ismeretlen viselkedésű daganata  
D4210 Gerincvelőburkok bizonytalan és ismeretlen viselkedésű daganata  
D4290 Meninx bizonytalan és ismeretlen viselkedésű daganata, k.m.n.  
D4300 Supratentoriális agy bizonytalan és ismeretlen viselkedésű daganata  
D4310 Infratentoriális agy bizonytalan és ismeretlen viselkedésű daganata  
D4320 Agy, k.m.n. bizonytalan és ismeretlen viselkedésű daganata  
D4330 Agyidegek bizonytalan és ismeretlen viselkedésű daganata

- D4340 Gerincvelő bizonytalan és ismeretlen viselkedésű daganata  
 D4370 A közp. idegrendszer egyéb részeinek bizonytalan viselkedésű daganata  
 D4390 Központi idegrendszer bizonytalan viselkedésű daganata, k.m.n.  
 D4440 Ductus craniopharyngealis bizonytalan viselkedésű daganata  
 D7602 Langerhans-sejt histiocytosis közp. idegr. v. burkainak érintettségével

\*\*\*\* **01 013A Degeneratív idegrendszeri betegségek komplex átvizsgálással**

BETEGSÉGEK

- G10H0 Huntington-kór  
 G1200 Csecsemőkori gerincvelői izomsorvadás I. típus [Werdnig-Hoffmann]  
 G1210 Egyéb öröklődő gerincvelői izomsorvadás  
 G1220 Mozgató neuron megbetegedés  
 G1280 Egyéb gerincvelői izomsorvadások és rokon szindrómák  
 G20H0 Parkinson-kór  
 G2300 Hallervorden-Spatz betegség  
 G2310 Progresszív supranuclearis ophthalmoplegia  
 G2320 Striatonigralis elfajulás  
 G2380 A törzsdúcok egyéb, meghatározott elfajulásos megbetegedései  
 G2390 A törzsdúcok nem meghatározott elfajulásos betegsége  
 G2410 Idiopathiás familiaris dystonia  
 G2420 Idiopathiás nem-familiaris dystonia  
 G2550 Egyéb chorea  
 G2590 Extrapyramidalis és mozgási rendellenesség, k.m.n.  
 G3000 Korai kezdetű Alzheimer-kór  
 G3010 Késői kezdetű Alzheimer-kór  
 G3080 Egyéb Alzheimer-kór  
 G3090 Alzheimer-kór k.m.n.  
 G3100 Körülírt agyi sorvadás  
 G7000 Myasthenia gravis  
 G8100 Féloldali petyhüdt bénulás  
 G9030 Több szisztémát érintő elfajulás  
 G9180 Egyéb hydrocephalus  
 G9510 Ér-eredetű gerincvelői bántalmak  
 Q8510 Göbös agykeményedés (sclerosis tuberosa)  
 Q8580 Egyéb, m.n.o. phakomatosisok  
 Q8581 Hemangioblastoma cerebelli  
 Q8582 Hemangioblastoma hemispheriális  
 Q8583 Hemangioblastoma spinális  
 Q8584 Hemangioblastoma agytörzsi

ÉS BEAVATKOZÁSOK "A"

- 22701 Haemoglobin kimutatása liquorban kémiai módszerrel  
 22741 Liquor összfehérje meghatározása  
 22742 Liquor elfo  
 22743 Liquor albumin meghatározása  
 22744 Liquor elfo immunfixálással  
 22745 Liquor IgG meghatározása  
 22746 Liquor/serum albumin és IgG arány számítása  
 22761 Liquor direkt spektrofotometria  
 22781 Liquor sejtszám meghatározása  
 25065 Punkttátum, liquor, genny tenyésztése, csak aerob  
 26031 Komplement kötési reakció, liquor KKR  
 26390 Escherichia AG kimutatása liquorban  
 26391 Neisseria AG kimutatása liquorban  
 26392 Haemophilus AG kimutatása liquorban  
 2903M Liquor nephelometria  
 3530B Liquor keringés izotópvizsgálata

ÉS BEAVATKOZÁSOK "B"

- 29920 Chromosoma analízis rövid idejű sejtenyésztéssel

29930 Chromosoma analízis hosszú idejű sejtenyészéssel

ÉS BEAVATKOZÁSOK "C"

34410 Agykoponya natív CT vizsgálata  
 34411 Agykoponya CT vizsgálat iv. kontrasztanyag adását követőleg  
 34412 Agykoponya CT vizsgálat natív plusz iv. kontrasztanyag adását követőleg  
 34424 Gerinc CT vizsgálata (min. 2 csigolya segmentum) natív  
 34425 Gerinc CT vizsgálata (min. 2 csigolya segmentum) iv. kontrasztanyag adását követőleg  
 34427 Gerinc CT vizsgálata (min. 2 csigolya segmentum) natív plusz iv. kontrasztanyag adását követőleg  
 34914 Agykoponya natív MR vizsgálat  
 34915 Agykoponya MR vizsgálat natív plusz iv. kontrasztanyag adását követőleg  
 34924 Gerinc MR vizsgálata natív gerinc  
 34925 Gerinc MR vizsgálata iv. kontrasztanyag adását követőleg  
 34926 Gerinc MR vizsgálata natív plusz iv. kontrasztanyag adását követőleg

ÉS BEAVATKOZÁSOK "D"

26604 Acetilcolin receptor elleni antitest kimutatása  
 2661C Kettősszálú DNS elleni antitest meghatározása  
 26653 DNS AAT kimutatás (agglutináció)  
 26655 DNS AAT mennyiségi meghatározása  
 28945 Western Blotting  
 29991 DNS cytometria

ÉS BEAVATKOZÁSOK "E"

21520 Réz meghatározása  
 3 KÜLÖNBÖZŐ BEAVATKOZÁS KÖRBŐL ("A", "B", "C", "D", "E" BEAVATKOZÁS) LEGALÁBB  
 EGY-EGY VIZSGÁLAT

\*\*\*\* **01 013C Neuroimmunológiai betegség teljes dózisu humán immunglobulin terápiával, 18 év felett**

BETEGSÉGEK

G6100 Guillain-Barré-syndroma  
 G7000 Myasthenia gravis

ÉS BEAVATKOZÁSOK (LEGALÁBB 5 NAPON ÁT)

92255 Human immunglobulin adása (ellátási napban)

\*\*\*\* **01 013D Neuroimmunológiai betegség humán immunglobulin terápiája relapsus esetén, 18 év felett**

BETEGSÉGEK

G6100 Guillain-Barré-syndroma  
 G7000 Myasthenia gravis

ÉS BEAVATKOZÁSOK (LEGALÁBB 2 NAPON ÁT)

92255 Human immunglobulin adása (ellátási napban)

\*\*\*\* **01 014A Sclerosis multiplex komplex vizsgálattal**

BETEGSÉGEK

G35H0 Sclerosis multiplex  
 G3600 A látóideg velőhüvely gyulladása [neuromyelitis optica Devic]  
 G3610 Heveny és félheveny vérzéses leukoencephalitis [Hurst]  
 G3680 Egyéb meghatározott heveny disszeminált demyelinisatio  
 G3690 Heveny, disszeminált demyelinisatio, k.m.n.  
 G3700 Diffúz sclerosis  
 G3710 A corpus callosum centrális demyelinisatiója  
 G3720 A híd centrális myelinolysis  
 G3730 Akut myelitis transv. a közp. idegrendszer demyelinisatiós betegségében  
 G3780 A központi idegrendszer egyéb meghatározott demyelinisatiós betegségei

ÉS BEAVATKOZÁSOK "A"

22701 Haemoglobin kimutatása liquorban kémiai módszerrel  
 22741 Liquor összfehérje meghatározása

- 22742 Liquor elfo  
 22743 Liquor albumin meghatározása  
 22744 Liquor elfo immunfixálással  
 22745 Liquor IgG meghatározása  
 22746 Liquor/serum albumin és IgG arány számítása  
 22761 Liquor direkt spektrofotometria  
 22781 Liquor sejtszám meghatározása  
 25065 Punktátum, liquor, genny tenyésztése, csak aerob  
 26031 Komplement kötési reakció, liquor KKR  
 26390 Escherichia AG kimutatása liquorban  
 26391 Neisseria AG kimutatása liquorban  
 26392 Haemophilus AG kimutatása liquorban  
 2903M Liquor nephelometria  
 3530B Liquor keringés izotópvizsgálata

ÉS BEAVATKOZÁSOK "B"

- 34914 Agykoponya natív MR vizsgálat  
 34915 Agykoponya MR vizsgálat natív plusz iv. kontrasztanyag adását követőleg  
 34924 Gerinc MR vizsgálata natív gerinc  
 34925 Gerinc MR vizsgálata iv. kontrasztanyag adását követőleg  
 34926 Gerinc MR vizsgálata natív plusz iv. kontrasztanyag adását követőleg

ÉS BEAVATKOZÁSOK "C"

- 12091 Kiváltott válasz vizsgálatok (Retinographia, Visuális, Acusticus, Somatosensoros)  
 12094 Kiváltott potenciál térképezés

MINDEGYIK BEAVATKOZÁS KÖRBŐL LEGALÁBB EGY-EGY VIZSGÁLAT

\*\*\*\* 01 014B *Sclerosis multiplex speciális kivizsgálással*

BETEGSÉGEK

- G35H0 Sclerosis multiplex  
 G3600 A látóideg velőhüvely gyulladása [neuromyelitis optica Devic]  
 G3610 Heveny és félheveny vérzéses leukoencephalitis [Hurst]  
 G3680 Egyéb meghatározott heveny disszeminált demyelinisatio  
 G3690 Heveny, disszeminált demyelinisatio, k.m.n.  
 G3700 Diffúz sclerosis  
 G3710 A corpus callosum centrális demyelinisatiója  
 G3720 A híd centrális myelinolysis  
 G3730 Akut myelitis transv. a közp. idegrendszer demyelinisatiós betegségében  
 G3780 A központi idegrendszer egyéb meghatározott demyelinisatiós betegségei

ÉS BEAVATKOZÁSOK

- 34914 Agykoponya natív MR vizsgálat  
 34915 Agykoponya MR vizsgálat natív plusz iv. kontrasztanyag adását követőleg  
 34924 Gerinc MR vizsgálata natív gerinc  
 34925 Gerinc MR vizsgálata iv. kontrasztanyag adását követőleg  
 34926 Gerinc MR vizsgálata natív plusz iv. kontrasztanyag adását követőleg

\*\*\*\* 01 015D *Cerebrovascularis betegségek (kivéve: TIA), praecerebralis érelzáródással, rtPA kezeléssel*

BETEGSÉGEK "A"

- I6300 Agyi infarctus a praecerebralis ütőerek rögösödése miatt  
 I6310 Agyi infarctus a praecerebralis ütőerek emboliája miatt  
 I6320 Agyi infarctus a praecerebralis art. k.m.n. elzáródása-szűkülete miatt  
 I6330 Agyi infarctus a cerebralis ütőerek rögösödése miatt  
 I6340 Agyi infarctus a cerebralis ütőerek emboliája miatt  
 I6350 Agyi infarctus a cerebralis art. k.m.n. elzáródása-szűkülete miatt  
 I6360 Agyi infarctus az agyi visszerek nem suppuratív rögösödése miatt  
 I6500 Az arteria vertebralis elzáródása vagy szűkülete  
 I6510 Az arteria basilaris elzáródása vagy szűkülete  
 I6520 Az arteria carotis elzáródása vagy szűkülete

- I6530 A praecerebralis art. többszörös vagy kétoldali elzáródása-szűkülete  
 I6580 Egyéb praecerebralis ütőerek elzáródása vagy szűkülete  
 I6590 Egyéb, k.m.n. praecerebralis ütőerek elzáródása és szűkülete  
 I6600 Az arteria cerebri media elzáródása és szűkülete  
 I6610 Az arteria cerebri anterior elzáródása és szűkülete  
 I6620 Az arteria cerebri posterior elzáródása és szűkülete  
 I6630 Az arteriae cerebellares elzáródása és szűkülete  
 I6640 Több, ill. bilaterális agyi arteria elzáródása és szűkülete  
 I6680 Egyéb agyi artériák elzáródása és szűkülete  
 I6690 Nem-meghatározott agyi arteria elzáródása és szűkülete  
 I6760 A koponyaúri vénás rendszer nem suppuratív rögösödése

## BEAVATKOZÁSOK "B"

- 88162 Recombinans szöveti plazminogén aktivátor (rtPA) kezelés (mg-ban)

## BEAVATKOZÁSOK "C"

- 06066 Alteplase

"A" DIAGN. ÉS "B" BEAV. ÉS "F" TÍPUSKÉNT "C" BEAV.

\*\*\*\* **01 015E Cerebrovascularis betegségek (kivéve: TIA), praecerebralis érelzáródással, speciális kezelés nélkül 18 év alatt**

## BETEGSÉGEK

- I6000 Subarachnoidealis vérzés a carotis szifonból és bifurcatióból  
 I6010 Subarachnoidealis vérzés az arteria cerebri mediából  
 I6020 Subarachnoidealis vérzés az arteria communicans anteriorból  
 I6030 Subarachnoidealis vérzés az arteria communicans posteriorból  
 I6040 Subarachnoidealis vérzés az arteria basilarisból  
 I6050 Subarachnoidealis vérzés az arteria vertebralisból  
 I6060 Subarachnoidealis vérzés egyéb koponyaúri artériákból  
 I6070 Subarachnoidealis vérzés k.m.n. koponyaúri artériából  
 I6080 Egyéb subarachnoidealis vérzés  
 I6081 Agyi erek vérzett arteriovenosus rendellenessége - hemispheriális  
 I6082 Agyi erek vérzett arteriovenosus rendellenessége - axiális supratentoriális  
 I6083 Agyi erek vérzett arteriovenosus rendellenessége - infratentoriális  
 I6084 A gerinc ereinek vérzett arteriovenosus rendellenessége - cervicalis  
 I6085 A gerinc ereinek vérzett arteriovenosus rendellenessége - thoracalis  
 I6086 A gerinc ereinek vérzett arteriovenosus rendellenessége - lumbosacralis  
 I6090 Subarachnoidealis vérzés, k.m.n.  
 I6100 Agyállományi vérzés féltekében, subcorticalis  
 I6110 Agyállományi vérzés féltekében, corticalis  
 I6120 Agyállományi vérzés féltekében, k.m.n.  
 I6130 Agyállományi vérzés agytörzsben  
 I6140 Agyállományi vérzés kisagyban  
 I6150 Agyállományi vérzés agykamrában  
 I6160 Agyállományi vérzés több lokalizációban  
 I6180 Agyállományi vérzés, egyéb  
 I6190 Agyállományi vérzés, k.m.n.  
 I6200 Keményburok alatti (subduralis) vérzés (heveny) (nem-traumás)  
 I6210 Extraduralis vérzés  
 I6290 Koponyaúri vérzés (nem-traumás), k.m.n.  
 I6300 Agyi infarctus a praecerebralis ütőerek rögösödése miatt  
 I6310 Agyi infarctus a praecerebralis ütőerek emboliája miatt  
 I6320 Agyi infarctus a praecerebralis art. k.m.n. elzáródása-szűkülete miatt  
 I6330 Agyi infarctus a cerebralis ütőerek rögösödése miatt  
 I6340 Agyi infarctus a cerebralis ütőerek emboliája miatt  
 I6350 Agyi infarctus a cerebralis art. k.m.n. elzáródása-szűkülete miatt  
 I6360 Agyi infarctus az agyi visszerek nem suppuratív rögösödése miatt  
 I6380 Agyi infarctus, egyéb  
 I6500 Az arteria vertebralis elzáródása vagy szűkülete  
 I6510 Az arteria basilaris elzáródása vagy szűkülete



- I6520 Az arteria carotis elzáródása vagy szűkülete
- I6530 A praecerebralis art. többszörös vagy kétoldali elzáródása-szűkülete
- I6580 Egyéb praecerebralis ütőerek elzáródása vagy szűkülete
- I6590 Egyéb, k.m.n. praecerebralis ütőerek elzáródása és szűkülete
- I6600 Az arteria cerebri media elzáródása és szűkülete
- I6610 Az arteria cerebri anterior elzáródása és szűkülete
- I6620 Az arteria cerebri posterior elzáródása és szűkülete
- I6630 Az arteriae cerebellares elzáródása és szűkülete
- I6640 Több, ill. bilaterális agyi arteria elzáródása és szűkülete
- I6680 Egyéb agyi artériák elzáródása és szűkülete
- I6690 Nem-meghatározott agyi arteria elzáródása és szűkülete
- I6700 Agyi ütőerek nem-rupturált dissectiója
- I6710 Agyi aneurysma, nem-rupturált
- I6711 Artéria carotis interna nem rupturált aneurysmája
- I6712 Artéria communicans anterior nem rupturált aneurysmája
- I6713 Artéria cerebri anterior nem rupturált aneurysmája
- I6714 Artéria cerebri media nem rupturált aneurysmája
- I6715 Artéria vertebrális és ágai nem rupturált aneurysmája
- I6716 Arteréria beasiláris nem rupturált aneurysmája
- I6760 A koponyaúri vénás rendszer nem suppuratív rögösödése
- Q2881 A közp. idegrends. ereinek veleszületett aneurysmája

**\*\*\*\* 01 015F Cerebrovascularis betegségek (kivéve: TIA), praecerebralis érelzáródással speciális kezelés nélkül 18 év felett**

#### BETEGSÉGEK

- I6000 Subarachnoidealis vérzés a carotis szifonból és bifurcatióból
- I6010 Subarachnoidealis vérzés az arteria cerebri mediából
- I6020 Subarachnoidealis vérzés az arteria communicans anteriorból
- I6030 Subarachnoidealis vérzés az arteria communicans posteriorból
- I6040 Subarachnoidealis vérzés az arteria basilarisból
- I6050 Subarachnoidealis vérzés az arteria vertebralisból
- I6060 Subarachnoidealis vérzés egyéb koponyaúri artériákból
- I6070 Subarachnoidealis vérzés k.m.n. koponyaúri artériából
- I6080 Egyéb subarachnoidealis vérzés
- I6081 Agyi erek vérzett arteriovenosus rendellenessége - hemispheriális
- I6082 Agyi erek vérzett arteriovenosus rendellenessége - axiális supratentoriális
- I6083 Agyi erek vérzett arteriovenosus rendellenessége - infratentoriális
- I6084 A gerinc ereinek vérzett arteriovenosus rendellenessége - cervicalis
- I6085 A gerinc ereinek vérzett arteriovenosus rendellenessége - thoracalis
- I6086 A gerinc ereinek vérzett arteriovenosus rendellenessége - lumbosacralis
- I6090 Subarachnoidealis vérzés, k.m.n.
- I6100 Agyállományi vérzés féltekében, subcorticalis
- I6110 Agyállományi vérzés féltekében, corticalis
- I6120 Agyállományi vérzés féltekében, k.m.n.
- I6130 Agyállományi vérzés agytörzsben
- I6140 Agyállományi vérzés kisagyban
- I6150 Agyállományi vérzés agykamrában
- I6160 Agyállományi vérzés több lokalizációban
- I6180 Agyállományi vérzés, egyéb
- I6190 Agyállományi vérzés, k.m.n.
- I6200 Keményburok alatti (subduralis) vérzés (heveny) (nem-traumás)
- I6210 Extraduralis vérzés
- I6290 Koponyaúri vérzés (nem-traumás), k.m.n.
- I6300 Agyi infarctus a praecerebralis ütőerek rögösödése miatt
- I6310 Agyi infarctus a praecerebralis ütőerek emboliája miatt
- I6320 Agyi infarctus a praecerebralis art. k.m.n. elzáródása-szűkülete miatt
- I6330 Agyi infarctus a cerebralis ütőerek rögösödése miatt
- I6340 Agyi infarctus a cerebralis ütőerek emboliája miatt
- I6350 Agyi infarctus a cerebralis art. k.m.n. elzáródása-szűkülete miatt

- I6360 Agyi infarctus az agyi visszerek nem suppuratív rögösödése miatt
- I6380 Agyi infarctus, egyéb
- I6500 Az arteria vertebralis elzáródása vagy szűkülete
- I6510 Az arteria basilaris elzáródása vagy szűkülete
- I6520 Az arteria carotis elzáródása vagy szűkülete
- I6530 A praecerebralis art. többszörös vagy kétoldali elzáródása-szűkülete
- I6580 Egyéb praecerebralis ütőerek elzáródása vagy szűkülete
- I6590 Egyéb, k.m.n. praecerebralis ütőerek elzáródása és szűkülete
- I6600 Az arteria cerebri media elzáródása és szűkülete
- I6610 Az arteria cerebri anterior elzáródása és szűkülete
- I6620 Az arteria cerebri posterior elzáródása és szűkülete
- I6630 Az arteriae cerebellares elzáródása és szűkülete
- I6640 Több, ill. bilaterális agyi arteria elzáródása és szűkülete
- I6680 Egyéb agyi artériák elzáródása és szűkülete
- I6690 Nem-meghatározott agyi arteria elzáródása és szűkülete
- I6700 Agyi ütőerek nem-rupturált dissectiója
- I6710 Agyi aneurysma, nem-rupturált
- I6711 Artéria carotis interna nem rupturált aneurysmája
- I6712 Artéria communicans anterior nem rupturált aneurysmája
- I6713 Artéria cerebri anterior nem rupturált aneurysmája
- I6714 Artéria cerebri media nem rupturált aneurysmája
- I6715 Artéria vertebrális és ágai nem rupturált aneurysmája
- I6716 Arteréria beasiláris nem rupturált aneurysmája
- I6760 A koponyaúri vénás rendszer nem suppuratív rögösödése
- Q2881 A közp. idegrendszer ereinek veleszületett aneurysmája

\*\*\*\* **01 0160** *Átmeneti ischémiás agyi keringészavar (TIA)*

BETEGSÉGEK

- G4500 Vertebrobasilaris syndroma
- G4510 Arteria carotis syndroma (féltekei)
- G4520 Többszörös és kétoldali praecerebralis arteria syndromák
- G4530 Amaurosis fugax
- G4580 Egyéb, átmeneti agyi ischémiás attackok és rokon syndromák
- G4590 Átmeneti agyi ischémiás attack (TIA) k.m.n.
- I64H0 Szélütés (stroke) nem vérzésnek vagy infarctusnak minősítve
- I6770 Agyi ütőérgyulladás, m.n.o.

\*\*\*\* **01 0171** *Központi idegrendszer közepes rendellenességei és sérülései 18 év alatt*

BETEGSÉGEK

- G7190 Elsődleges izom-rendellenesség k.m.n.
- G7290 Myopathia k.m.n.
- G9320 Jóindulatú koponyaúri nyomásfokozódás
- G9340 Encephalopathia k.m.n.
- G9390 Agyi rendellenesség k.m.n.
- Q02H0 Kisfejtőség
- R2080 A bőrérzés egyéb és k.m.n. zavarai
- S0172 A fej többszörös mély, koponyacsontig terjedő nyílt sebe
- S0192 A fej mély, koponyacsontig terjedő nyílt sebe
- S0210 A koponyaalap törése
- S0620 Az agy diffúz sérülése

\*\*\*\* **01 0181** *Idegrendszeri betegségek sürgősségi ellátása*

BETEGSÉGEK

- G5000 Trigemínus neuralgia
- G5130 Clonusos féloldali facialis görcs
- G5450 Amyotrophia neuralgica
- G5460 Végtag fantom-syndroma fájdalommal

G5640 Causalgia  
 G5800 Borda közti ideg bántalom  
 M7920 Neuralgia és neuritis, k.m.n.

#### ÉS BEAVATKOZÁSOK

88917 Ideg vagy ganglion vezetékes érzéstelenítés

\*\*\*\* **01 018A Agyideg, perifériás idegbetegségek 18 év felett**

#### BETEGSÉGEK

G5000 Trigemínus neuralgia  
 G5010 Atípusos arcfájdalom  
 G5080 A n. trigeminus egyéb rendellenességei  
 G5090 A n. trigeminus rendellenessége k.m.n.  
 G5100 Bell-féle bénulás  
 G5110 Geniculatum ganglionitis  
 G5120 Melkersson-syndroma  
 G5130 Clonusos féloldali facialis görcs  
 G5140 Facialis myokymia  
 G5180 Az arcideg egyéb rendellenességei  
 G5190 Az arcideg rendellenessége k.m.n.  
 G5200 A szaglóideg rendellenességei  
 G5210 A n. glossopharyngeus rendellenességei  
 G5220 A n. vagus rendellenességei  
 G5230 A n. hypoglossus rendellenességei  
 G5270 Több agyideg rendellenességei  
 G5280 Az agyidegek egyéb meghatározott rendellenességei  
 G5290 Agyideg rendellenesség k.m.n.  
 G5400 Plexus brachialis rendellenességek  
 G5410 Ágyéki-keresztcsonti plexus rendellenességek  
 G5420 Nyaki gyök-rendellenességek m.n.o.  
 G5430 Híti gyök-rendellenességek m.n.o.  
 G5440 Ágyéki-keresztcsonti gyök-rendellenességek m.n.o.  
 G5450 Amyotrophia neuralgica  
 G5460 Végtag fantom-syndroma fájdalommal  
 G5470 Végtag fantom-syndroma fájdalom nélkül  
 G5480 Egyéb gyök és plexus rendellenességek  
 G5490 Gyök és plexus rendellenesség k.m.n.  
 G5600 Carpal tunnel (carpalis alagút) syndroma  
 G5610 A n. medianus egyéb károsodásai  
 G5620 A n. ulnaris károsodása  
 G5630 A. n. radialis károsodása  
 G5640 Causalgia  
 G5680 A felső végtag egyéb mononeuropathiái  
 G5690 Felső végtagi mononeuropathia, k.m.n.  
 G5700 A n. ischiadicus károsodása  
 G5710 Meralgia paraesthetica  
 G5720 A. n. femoralis károsodása  
 G5730 A n. popliteus lat. károsodása  
 G5740 A n. popliteus int. károsodása  
 G5750 Tarsalis alagút syndroma  
 G5760 A n. plantaris károsodása  
 G5780 Az alsó végtagok egyéb mononeuropathiái  
 G5790 Alsó végtagi mononeuropathia, k.m.n.  
 G5800 Borda közti ideg bántalom  
 G5870 Többszörös mononeuritis  
 G5880 Egyéb meghatározott mononeuropathiák  
 G5890 Mononeuropathia, k.m.n.  
 G6000 Örökletes mozgató- és érzőideg bántalom  
 G6020 Örökletes ataxiához társuló idegbántalom  
 G6030 Idiopathiás progresszív neuropathia

- G6080 Egyéb örökletes és idiopathiás idegbántalmak
- G6090 Örökletes és idiopathiás neuropathia k.m.n.
- G6110 Serum neuropathia
- G6180 Egyéb gyulladáso polyneuropathiák
- G6190 Gyulladáso polyneuropathia k.m.n.
- G6200 Gyógyszer okozta polyneuropathia
- G6210 Alkoholos polyneuropathia
- G6220 Egyéb toxikus tényezők okozta polyneuropathia
- G6280 Egyéb meghatározott polyneuropathiák
- G6290 Polyneuropathia k.m.n.
- G64H0 A környéki idegrendszer egyéb megbetegedései
- G7010 Toxikus myoneuralis megbetegedések
- G7020 Veleszületett és fejlődési myasthenia
- G7080 Egyéb meghatározott myoneuralis rendellenességek
- G7090 Myoneuralis rendellenesség, k.m.n.
- G8340 Cauda equina syndroma
- G9080 Az autonóm idegrendszer egyéb rendellenességei
- G9090 Az autonóm idegrendszer rendellenessége k.m.n.
- H4720 Látóideg sorvadás (Athropia n. optici)
- H4900 III. agyideg [n. oculomotorius] bénulása
- H4910 IV. agyideg [n. trochlearis] bénulása
- H4920 VI. agyideg [n. abducens] bénulása
- M2130 Csukló vagy láb bénulása (szerzett)
- M5300 Cervicocranalis syndroma
- M5310 Cervicobrachialis syndroma
- M7920 Neuralgia és neuritis, k.m.n.
- S0410 A n. oculomotorius sérülése
- S0420 A n. trochlearis sérülése
- S0430 A n. trigeminus sérülése
- S0440 A n. abducens sérülése
- S0450 A n. facialis sérülése
- S0460 A n. (stato-) acusticus sérülése
- S0470 A n. accessorius sérülése
- S0480 Más agyidegek sérülése
- S0490 K.m.n. agyideg sérülése
- S1420 A nyaki gerinc idegyökének sérülése
- S1430 A karfonat sérülése
- S1440 A nyak perifériás idegeinek sérülése
- S1450 A nyaki sympathicus idegek sérülése
- S1460 A nyak egyéb és k.m.n. idegeinek sérülése
- S2420 A háti gerinc idegyökének sérülése
- S2430 A mellkas perifériás idegeinek sérülése
- S2440 A háti sympathicus ideg sérülése
- S2450 A mellkas egyéb idegeinek sérülése
- S2460 A mellkas k.m.n. idegének sérülése
- S3440 A lumbosacralis plexus sérülése
- S3450 Az ágyéki, kereszt-tájéki és medencei sympathicus idegek sérülése
- S3460 A hasüreg és medence perifériás idegeinek sérülése
- S3480 A has és medence k.m.n. idegeinek sérülése
- S4400 Az ulnaris ideg sérülése a felkar magasságában
- S4410 A nervus medianus sérülése a felkar magasságában
- S4420 A nervus radialis sérülése a felkar magasságában
- S4430 A nervus axillaris sérülése
- S4440 A nervus musculocutaneus sérülése
- S4450 A váll és felkar érzőidegének sérülése a váll és felkar szintjében
- S4470 Több ideg sérülése a váll és felkar szintjében
- S4480 Egyéb idegek sérülése a váll és felkar szintjében
- S4490 K.m.n. ideg sérülése a váll és felkar szintjében
- S5400 A N. ulnaris sérülése az alkar szintjében

- S5410 A N. medianus sérülése az alkar szintjében  
 S5420 A N. radialis sérülése az alkar szintjében  
 S5430 Az érzőidegek sérülése az alkar szintjében  
 S5470 Több ideg sérülése az alkar szintjében  
 S5480 Egyéb idegek sérülése az alkar szintjében  
 S5490 K.m.n. idegek sérülése az alkar szintjében  
 S6400 Az ulnaris ideg sérülése a csukló és kéz szintjében  
 S6410 A medianus sérülése a kéz és csukló szintjében  
 S6420 A radialis ideg sérülése a csukló és kéz szintjében  
 S6430 A hüvelykujj idegének sérülése  
 S6440 A kéz egyéb ujjának idegsérülése  
 S6470 Több ideg sérülése a csukló és kéz szintjében  
 S6480 Egyéb idegek sérülése a csukló és kéz szintjében  
 S6490 K.m.n. ideg sérülése a csukló és kéz szintjében  
 S7400 A N. ischiadicus sérülése a csípő és comb szintjében  
 S7410 A N. femoralis sérülése a csípő és comb szintjében  
 S7420 Érzőideg sérülése a csípő és comb szintjében  
 S7470 Több ideg sérülése a csípő és comb szintjében  
 S7480 Egyéb idegek sérülése a csípő és comb szintjében  
 S7490 K.m.n. ideg sérülése a csípő és comb szintjében  
 S8400 A N. tibialis sérülése a lábszár szintjében  
 S8410 A N. peroneus sérülése a lábszár szintjében  
 S8420 Érzőideg sérülése a lábszár szintjében  
 S8470 Több ideg sérülése a lábszár szintjében  
 S8480 Egyéb idegek sérülése a lábszár szintjében  
 S8490 K.m.n. ideg sérülése a lábszár szintjében  
 S9400 A N. plantaris lateralis sérülése  
 S9410 A N. plantaris medialis sérülése  
 S9420 A N. peroneus profundus sérülése a boka és láb szintjében  
 S9430 Érzőideg sérülése a boka és láb szintjében  
 S9470 A boka és láb több idegének sérülése a boka és láb szintjében  
 S9480 Egyéb idegek sérülése a boka és láb szintjében  
 S9490 K.m.n. ideg sérülése a boka és láb szintjében  
 T0940 K.m.n. ideg, gerincvelői ideggyök és törzsi idegfonat sérülése  
 T1440 Nem meghatározott testtájék idegének vagy idegeinek sérülése

\*\*\*\* 01 018B *Agyideg, perifériás idegbetegségek 18 év alatt*

BETEGSÉGEK

A kódlístát ld. a főcsoport 018A csoportjában!

\*\*\*\* 01 019A *Idegrendszeri fertőzések, vírusmeningitis kivételével 18 év alatt*

BETEGSÉGEK

- A0660 Amoebás agytályog (G07\*)  
 A2030 Pestises agyhártyagyulladás  
 A3900 Meningococcus okozta agyhártyagyulladás (G01\*)  
 A5210 Symptomás neurosyphilis  
 A5220 Aszimptomatikus neurosyphilis  
 A8000 Heveny poliomyelitis, vaccinálás következtében  
 A8010 Heveny poliomyelitis, vad vírus, behurcolt  
 A8020 Heveny poliomyelitis, vad vírus, honi  
 A8030 Heveny poliomyelitis egyéb és k.m.n.  
 A8090 Heveny poliomyelitis k.m.n.  
 A8300 Japán encephalitis  
 A8310 Nyugati ló-encephalitis  
 A8320 Keleti ló-encephalitis  
 A8330 Saint Louis encephalitis  
 A8340 Ausztrál encephalitis  
 A8350 Kaliforniai encephalitis  
 A8360 Rocio-vírus betegség

- A8380 Egyéb szúnyog által terjesztett vírusos agyvelőgyulladás  
A8390 Szúnyog által terjesztett vírusos agyvelőgyulladás k.m.n.  
A8400 Távol-keleti kullancs encephalitis [Orosz tavaszi-nyári encephalitis]  
A8410 Közép-európai kullancs encephalitis  
A8480 Egyéb kullancs által terjesztett vírusos agyvelőgyulladás  
A8490 Kullancs által terjesztett vírusos agyvelőgyulladás k.m.n.  
A8500 Enterovirus okozta agyvelőgyulladás (G05.1\*)  
A8510 Adenovirus okozta agyvelőgyulladás (G05.1\*)  
A8520 Ízeltlábúak által terjesztett agyvelőgyulladás, k.m.n.  
A8580 Egyéb meghatározott vírusos agyvelőgyulladás  
A86H0 Vírusos agyvelőgyulladás k.m.n.  
A8880 A központi idegrendszer egyéb meghatározott vírusfertőzései  
B0040 Herpesvirus agyvelőgyulladás (G05.1\*)  
B0110 Agyvelőgyulladás bárányhimlő miatt (G05.1\*)  
B0200 Zoster agyvelőgyulladás (G05.1\*)  
B0220 Zoster egyéb idegrendszeri érintettséggel  
B0500 Agyvelőgyulladással szövődött kanyaró (G05.1\*)  
B0600 Rózsahimlő idegrendszeri szövődeményekkel  
B2620 Mumps-encephalitis (G05.1\*)  
B3750 Candida okozta agyhártyagyulladás (G02.1\*)  
B3840 Coccidioidomycosis agyhártyagyulladás (G02.1\*)  
G0000 Haemophilus agyhártyagyulladás  
G0010 Pneumococcus okozta agyhártyagyulladás  
G0020 Streptococcus okozta agyhártyagyulladás  
G0030 Staphylococcus okozta agyhártyagyulladás  
G0080 Egyéb baktérium okozta agyhártyagyulladás  
G0090 Baktérium okozta agyhártyagyulladás k.m.n.  
G0300 Nem gennykeltők okozta agyhártyagyulladás  
G0310 Idült agyhártyagyulladás  
G0320 Jóindulatú, visszatérő agyhártyagyulladás [Mollaret]  
G0380 Egyéb meghatározott eredetű agyhártyagyulladás  
G0390 Agyhártyagyulladás k.m.n.  
G0400 Heveny disszeminált agyvelőgyulladás  
G0410 Trópusi spasticus paraplegia  
G0420 Bakteriális meningoencephalitis és meningomyelitis m.n.o.  
G0480 Egyéb encephalitis, myelitis és encephalomyelitis  
G0490 Encephalitis, myelitis és encephalomyelitis k.m.n.  
G0600 Intracranialis tályog és granuloma  
G0610 Intraspinalis tályog és granuloma  
G0620 Extraduralis és subduralis tályog k.m.n.  
G3740 Félheveny nekrotizáló myelitis  
G6100 Guillain-Barré-syndroma

\*\*\*\* 01 019B *Idegrendszeri fertőzések, vírusmeningitis kivételével 18 év felett*

BETEGSÉGEK

A kódlistát ld. a főcsoport 019A csoportjában!

\*\*\*\* 01 0200 *Vírusmeningitis*

BETEGSÉGEK

- A8700 Enterovirus által okozott agyhártyagyulladás (G02.0\*)  
A8710 Adenovirus által okozott agyhártyagyulladás (G02.0\*)  
A8720 Lymphocytás choriomeningitis  
A8780 Egyéb vírusos agyhártyagyulladás  
A8790 Vírusos agyhártyagyulladás k.m.n.  
A89H0 A központi idegrendszer vírusfertőzései, k.m.n.  
B0030 Herpesvirus agyhártyagyulladás (G02.0\*)  
B0100 Agyhártyagyulladás bárányhimlő miatt (G02.0\*)  
B0210 Zoster agyhártyagyulladás (G02.0\*)  
B0510 Agyhártyagyulladással szövődött kanyaró (G02.0\*)

B2610 Mumps-meningitis (G02.0\*)

\*\*\*\* **01 0210** *Hypertensiv encephalopathia*

BETEGSÉGEK

I6740 Hypertensiv encephalopathia

\*\*\*\* **01 022A** *Epilepsia műtét előtti speciális kivizsgálása*

BETEGSÉGEK

G4000 Lokalizáció függő idiopathiás epilepsia lokális kezdetű rohamokkal  
 G4010 Lokalizáció függő tüneti epilepsia egyszerű parciális rohamokkal  
 G4020 Lokalizáció függő tüneti epilepsia összetett parciális rohamokkal  
 G4030 Általánosult idiopathiás epilepsia és epilepsiás szindrómák  
 G4040 Egyéb általánosult epilepsiák és epilepsiás szindrómák  
 G4050 Speciális epilepsiás szindrómák  
 G4060 Grand mal rohamok k.m.n. (petit mal-lal vagy anélkül)  
 G4070 Petit mal k.m.n. grand mal rohamok nélkül  
 G4080 Egyéb epilepsia  
 G4090 Epilepsia, k.m.n.  
 G4100 Grand mal status epilepticus  
 G4110 Petit mal status epilepticus  
 G4120 Összetett részleges status epilepticus

ÉS BEAVATKOZÁSOK (LEGALÁBB 8 NAPON ÁT)

1207L EEG monitorizálás (24 órás), videóra

\*\*\*\* **01 022D** *Epilepsia 18 év alatt (kivéve status epilepticus és bizonyos általánosult epilepsiák, epilepsia szindrómák)*

BETEGSÉGEK

G4000 Lokalizáció függő idiopathiás epilepsia lokális kezdetű rohamokkal  
 G4010 Lokalizáció függő tüneti epilepsia egyszerű parciális rohamokkal  
 G4020 Lokalizáció függő tüneti epilepsia összetett parciális rohamokkal  
 G4030 Általánosult idiopathiás epilepsia és epilepsiás szindrómák  
 G4040 Egyéb általánosult epilepsiák és epilepsiás szindrómák  
 G4050 Speciális epilepsiás szindrómák  
 G4060 Grand mal rohamok k.m.n. (petit mal-lal vagy anélkül)  
 G4070 Petit mal k.m.n. grand mal rohamok nélkül  
 G4080 Egyéb epilepsia  
 G4090 Epilepsia, k.m.n.  
 G4100 Grand mal status epilepticus  
 G4110 Petit mal status epilepticus  
 G4120 Összetett részleges status epilepticus  
 G4180 Egyéb status epilepticus  
 G4190 Status epilepticus, k.m.n.

\*\*\*\* **01 022E** *Status epilepticus és bizonyos általánosult epilepsiák, epilepsia szindrómák 18 év alatt*

BETEGSÉGEK

G4040 Egyéb általánosult epilepsiák és epilepsiás szindrómák  
 G4100 Grand mal status epilepticus  
 G4110 Petit mal status epilepticus  
 G4120 Összetett részleges status epilepticus  
 G4180 Egyéb status epilepticus  
 G4190 Status epilepticus, k.m.n.

\*\*\*\* **01 022G** *Epilepsia sürgősségi ellátása*

BETEGSÉGEK

G4000 Lokalizáció függő idiopathiás epilepsia lokális kezdetű rohamokkal  
 G4010 Lokalizáció függő tüneti epilepsia egyszerű parciális rohamokkal  
 G4020 Lokalizáció függő tüneti epilepsia összetett parciális rohamokkal

- G4030 Általánosult idiopathiás epilepsia és epilepsiás szindrómák  
 G4040 Egyéb általánosult epilepsiák és epilepsiás szindrómák  
 G4050 Speciális epilepsiás szindrómák  
 G4060 Grand mal rohamok k.m.n. (petit mal-lal vagy anélkül)  
 G4070 Petit mal k.m.n. grand mal rohamok nélkül  
 G4080 Egyéb epilepsia  
 G4090 Epilepsia, k.m.n.

ÉS BEAVATKOZÁSOK

- 8592A Epilepsiás görcsroham gyógyszer. megszűnt. és/v. eszméletveszt. kezel.  
 89830 Többparaméteres monitorizálás 6-20 óra időtartamban

\*\*\*\* 01 022H *Egyéb epilepsiás rohamok 18 év felett*

BETEGSÉGEK

A kódlistát ld. a főcsoport 022D csoportjában!

\*\*\*\* 01 023I *Migrén sürgősségi ellátása*

BETEGSÉGEK

- G4300 Migrén aura nélkül [közönséges migrén]  
 G4310 Migrén aurával [klasszikus migrén]  
 G4320 Status migrainosus  
 G4330 Szövődményes migrén  
 G4380 Egyéb migrén

ÉS BEAVATKOZÁSOK

- 85926 Migrén roham gyógyszeres megszüntetése v. fájdalomcsill. kezelése

\*\*\*\* 01 023A *Kiseb agyi sérülések, rendellenességek 18 év alatt*

BETEGSÉGEK

- G7100 Izom dystrophia  
 G7120 Veleszületett myopathiák  
 G7130 Mitochondriális izombántalom m.n.o.  
 G8000 Spasticus agyi bénulás  
 G8010 Spasticus kétoldali bénulás  
 G8090 Csecsemőkori agyi bénulás k.m.n.  
 G9310 Anoxiás agyi károsodás m.n.o.  
 G9360 Agyvizenyő  
 Q0430 Az agyvelőállomány csökkenésével járó egyéb állapotok  
 Q0450 Megalencephalia  
 Q0460 Veleszületett agyi cysták  
 S0200 A koponyaboltozat törése  
 S0290 A koponya vagy arccsontok törése, k.m.n.

\*\*\*\* 01 023B *Egyéb idegrendszeri és cerebrovascularis betegségek*

BETEGSÉGEK

- A8100 Creutzfeldt-Jakob betegség  
 A8110 Subacut sclerotisáló panencephalitis  
 A8120 Progresszív, multifocalis leukoencephalopathia  
 A8180 A központi idegrendszer egyéb slow vírus fertőzései  
 A8190 A központi idegrendszer slow vírus fertőzés, k.m.n.  
 A8810 Járványos szédülés  
 D1820 Juvenilis angiofibroma  
 D7604 A koponya csontot érintő Langerhans-sejt histiocytosis  
 G08H0 Koponyaűri és gerinccsatornai phlebitis és thrombophlebitis  
 G10H0 Huntington-kór  
 G1100 Veleszületett, non-progressiv ataxia  
 G1110 Korai kisagyi ataxia  
 G1120 Késői kezdetű kisagyi ataxia  
 G1130 Kisagyi ataxia károsodott DNA replicációval  
 G1140 Öröklődő spasticus paraplegia



- G1180 Egyéb öröklődő ataxiák
- G1190 Öröklődő ataxia k.m.n.
- G1200 Csecsemőkori gerincvelői izomsorvadás I. típus [Werdnig-Hoffmann]
- G1210 Egyéb öröklődő gerincvelői izomsorvadás
- G1220 Mozgató neuron megbetegedés
- G1280 Egyéb gerincvelői izomsorvadások és rokon syndromák
- G20H0 Parkinson-kór
- G2100 Rosszindulatú neurolepticus syndroma
- G2110 Egyéb, gyógyszer-indukálta másodlagos parkinsonismus
- G2120 Más külső tényezők okozta másodlagos parkinsonismus
- G2130 Agyvelőgyulladás utáni parkinsonismus
- G2180 Egyéb másodlagos parkinsonismus
- G2300 Hallervorden-Spatz betegség
- G2310 Progresszív supranuclearis ophthalmoplegia
- G2320 Striatonigralis elfajulás
- G2380 A törzsdúcok egyéb, meghatározott elfajulásos megbetegedései
- G2390 A törzsdúcok nem meghatározott elfajulásos betegsége
- G2400 Gyógyszer kiváltotta dystonia
- G2410 Idiopathiás familiaris dystonia
- G2420 Idiopathiás nem-familiaris dystonia
- G2430 Spasticus torticollis
- G2440 Idiopathiás orofacialis dystonia
- G2480 Egyéb dystonia
- G2490 Dystonia, k.m.n.
- G2500 Essentialis tremor
- G2510 Gyógyszer-indukálta tremor
- G2520 Egyéb meghatározott tremorok
- G2530 Myoclonus
- G2540 Gyógyszer-indukálta chorea
- G2550 Egyéb chorea
- G2560 Gyógyszer-indukálta és egyéb szervi eredetű tic-ek
- G2580 Egyéb meghatározott, extrapyramidalis és mozgási rendellenességek
- G2590 Extrapyramidalis és mozgási rendellenesség, k.m.n.
- G3000 Korai kezdetű Alzheimer-kór
- G3010 Késői kezdetű Alzheimer-kór
- G3080 Egyéb Alzheimer-kór
- G3090 Alzheimer-kór k.m.n.
- G3100 Körülírt agyi sorvadás
- G3110 Aggkori agyi elfajulás, m.n.o.
- G3120 Alkohol okozta központi idegrendszeri elfajulás
- G3180 Egyéb meghatározott idegrendszeri elfajulásos betegségek
- G35H0 Sclerosis multiplex
- G3600 A látóideg velőhüvely gyulladása [neuromyelitis optica Devic]
- G3610 Heveny és félheveny vérzéssel leucoencephalitis [Hurst]
- G3680 Egyéb meghatározott heveny disszeminált demyelinisatio
- G3690 Heveny, disszeminált demyelinisatio, k.m.n.
- G3700 Diffúz sclerosis
- G3710 A corpus callosum centrális demyelinisatiója
- G3720 A híd centrális myelinolysis
- G3730 Akut myelitis transv. a közp. idegrendszer demyelinisatiós betegségében
- G3780 A központi idegrendszer egyéb meghatározott demyelinisatiós betegségei
- G4400 Halmozott fejfájás syndroma
- G4410 Éreredetű fejfájás m.n.o.
- G4420 Tensiós típusú fejfájás
- G4430 Idült, posttraumás fejfájás
- G4440 Gyógyszer okozta fejfájás m.n.o.
- G4480 Egyéb, meghatározott fejfájás syndromák
- G4540 Átmeneti globális amnesia
- G4700 Elalvási és átalvási zavarok [insomniák]

- G4710 Túlzott aluszékonyosság [hypersomniák]
- G4720 Az alvás-ébrenlét ciklus zavarai
- G4730 Alvási apnoe
- G4740 Narcolepsia és catalepsia
- G4780 Egyéb alvászavarok
- G4790 Alvászavar k.m.n.
- G6010 Refsum betegség
- G7000 Myasthenia gravis
- G7100 Izom dystrophia
- G7110 Myotoniás rendellenességek
- G7120 Veleszületett myopathiák
- G7130 Mitochondriális izombántalom m.n.o.
- G7180 Az izomzat egyéb elsődleges rendellenességei
- G7190 Elsődleges izom-rendellenesség k.m.n.
- G7200 Gyógyszer okozta izombántalom
- G7210 Alkoholos izombántalom
- G7220 Egyéb mérgező anyagok okozta izombántalom
- G7230 Periódikus bénulás
- G7240 Gyulladásos myopathia m.n.o.
- G7280 Egyéb meghatározott myopathiák
- G7290 Myopathia k.m.n.
- G8000 Spasticus agyi bénulás
- G8010 Spasticus kétoldali bénulás
- G8030 Dyskineticus agyi bénulás
- G8040 Ataxiás agyi bénulás
- G8080 Egyéb csecsemőkori agyi bénulás
- G8090 Csecsemőkori agyi bénulás k.m.n.
- G8100 Féloldali petyhüdt bénulás
- G8110 Féloldali spasticus bénulás
- G8200 Petyhüdt paraplegia
- G8210 Spasticus paraplegia
- G8310 Az egyik alsó végtag bénulása
- G8320 Az egyik felső végtag bénulása
- G8330 Egy végtag bénulása k.m.n.
- G8380 Egyéb meghatározott bénulásos szindrómák
- G8390 Bénulásos szindróma k.m.n.
- G9000 Idiopathiás perifériás autonóm idegbántalom
- G9010 Családi dysautonomia [Riley-Day]
- G9020 Horner-szindróma
- G9030 Több szisztémát érintő elfajulás
- G9100 Kommunikáló hydrocephalus
- G9110 Elzáródásos hydrocephalus
- G9120 Normál nyomású hydrocephalus
- G9130 Sérülést követő hydrocephalus k.m.n.
- G9180 Egyéb hydrocephalus
- G92H0 Toxikus encephalopathia
- G9300 Agyi tömlők (cysták)
- G9310 Anoxiás agyi károsodás m.n.o.
- G9320 Jóindulatú koponyaűri nyomásfokozódás
- G9340 Encephalopathia k.m.n.
- G9350 Agyi nyomásfokozódás
- G9360 Agyvízenyő
- G9370 Reye-szindróma
- G9380 Egyéb meghatározott agyi megbetegedések
- G9390 Agyi rendellenesség k.m.n.
- G9500 Syringomyelia és syringobulbia
- G9510 Ér-eredetű gerincvelői bántalmak
- G9520 Gerincvelő kompresszió k.m.n.
- G9580 A gerincvelő egyéb meghatározott betegségei

- G9590 A gerincvelő nem-meghatározott betegsége
- G9600 Liquor csorgás
- G9610 Az agyhártyák m.n.o. betegségei
- G9680 A központi idegrendszer egyéb meghatározott betegségei
- G9690 A központi idegrendszer betegsége k.m.n.
- G9700 Liquor-csorgás gerinccsapolás következtében
- G9710 Cysterna- és gerinccsapolás utáni egyéb reakció
- G9720 Koponyaüri hypotensio kamrai shunt után
- G9780 A központi idegrendszer egyéb beavatkozás utáni rendellenességei
- G9790 Egyéb, beavatkozás utáni idegrendszeri rendellenesség k.m.n.
- G98H0 Az idegrendszer m.n.o. egyéb rendellenességei
- H4740 Látóideg-keresztződés (chiasma) rendellenességei
- H4750 Egyéb látópályák rendellenességei
- H4760 A látókéreg rendellenességei
- H4770 A látópályák rendellenessége, k.m.n.
- I0200 Vitustánc rheumás szívbetegséggel
- I0290 Vitustánc szívbetegség nélkül
- I6720 Agyi arteriosclerosis
- I6730 Progressiv vascularis leukoencephalopathia
- I6750 Moyamoya-betegség
- I6780 Egyéb, meghatározott cerebrovascularis betegségek
- I6781 Nem traumás carotideo cavernosus fistula
- M8691 A koponya csontjait érintő osteomyelitis
- Q0000 Agyvelőhiány
- Q0010 Koponya- és gerinchasadék
- Q0020 Kisagyhiány
- Q0100 Frontális agyvelősérv
- Q0110 Nasofrontalis agyvelősérv
- Q0120 Tarkótáji agyvelősérv
- Q0180 Egyéb helyen lévő agyvelősérv
- Q0190 Agyvelősérv, k.m.n.
- Q02H0 Kisfejűség
- Q0300 A Sylvius-csatoma rendellenességei
- Q0310 A Magendie- és Luschka-nyílás atresijája
- Q0380 Egyéb veleszületett agyvelősérv
- Q0390 Veleszületett vízfejűség, k.m.n.
- Q0400 A kergestest veleszületett rendellenességei
- Q0410 A szaglókaraj hiánya
- Q0420 Előagyhiány
- Q0430 Az agyvelőállomány csökkenésével járó egyéb állapotok
- Q0440 Dysplasia septo-optica
- Q0450 Megalencephalia
- Q0460 Veleszületett agyi cysták
- Q0480 Az agy egyéb meghatározott veleszületett rendellenességei
- Q0490 Az agy k.m.n. veleszületett fejlődési rendellenessége
- Q0500 Gerinchasadék a nyaki szakaszon, vízfejűséggel
- Q0510 Gerinchasadék a mellkasi szakaszon, vízfejűséggel
- Q0520 Gerinchasadék az ágyéki szakaszon, vízfejűséggel
- Q0530 Gerinchasadék a keresztcsonti szakaszon, vízfejűséggel
- Q0540 K.m.n. gerinchasadék vízfejűséggel
- Q0550 Gerinchasadék a nyaki szakaszon, vízfejűség nélkül
- Q0560 Gerinchasadék a mellkasi szakaszon, vízfejűség nélkül
- Q0570 Gerinchasadék az ágyéki szakaszon, vízfejűség nélkül
- Q0580 Gerinchasadék a keresztcsonti szakaszon vízfejűség nélkül
- Q0590 Gerinchasadék, k.m.n.
- Q0600 Gerincvelőhiány
- Q0610 Gerincvelő hypoplasia és dysplasia
- Q0620 A gerincvelő hasadéka (diastematomyelia)
- Q0630 A cauda equina egyéb veleszületett rendellenességei

- Q0640 Hydromyelia  
Q0680 A gerincvelő egyéb meghatározott veleszületett rendellenességei  
Q0690 A gerincvelő veleszületett rendellenessége, k.m.n.  
Q0700 Arnold-Chiari syndroma  
Q0780 Az idegrendszer egyéb meghatározott veleszületett fejlődési rendell.  
Q0790 Az idegrendszer k.m.n. veleszületett rendellenességei  
Q2741 Veleszületett visszértágulat a közp. idegrends.-ben és/vagy burkaiban  
Q2800 A praecerebralis erek arteriovenosus rendellenessége  
Q2810 A praecerebralis erek egyéb rendellenességei  
Q2811 A precerebrális erek arteriovenosus rendellenessége a fej-nyak régióban  
Q2812 A precerebrális erek veleszületett vénás angiómája a fej-nyak régióban  
Q2820 Az agyi erek arterio-venosus rendellenessége  
Q2821 Az agyi erek nem vérzett arteriovenosus rendellenessége - hemispheriális  
Q2822 Az agyi erek nem vérzett arteriovenosus rendellenessége - axiális supratentoriális  
Q2823 Az agyi erek nem vérzett arteriovenosus rendellenessége - infratentoriális  
Q2824 A keményburok arteriovenosus fistulája  
Q2830 Az agyi erek egyéb rendellenességei  
Q2882 A gerinc ereinek nem vérzett arteriovenosus rendellenessége - cervicalis  
Q2883 A gerinc ereinek nem vérzett arteriovenosus rendellenessége - thoracalis  
Q2884 A gerinc ereinek nem vérzett arteriovenosus rendellenessége - lumbosacralis  
Q2891 A közp. idegrends. és/vagy burkainak veleszületett ér rendell., k.m.n.  
Q7500 Koponyavarratok veleszületett elcsontosodása (craniosynostosis)  
Q7510 Dysostosis craniofacialis  
Q7580 Az agy- és arckoponyacsontok egyéb meghatározott veleszületett rendell.  
Q7590 Az agy- és arckoponyacsontok k.m.n. veleszületett rendellenességei  
Q8510 Göbös agykeményedés (sclerosis tuberosa)  
Q8580 Egyéb, m.n.o. phakomatosisok  
Q8581 Hemangioblastoma cerebelli  
Q8582 Hemangioblastoma hemispheriális  
Q8583 Hemangioblastoma spinális  
Q8584 Hemangioblastoma agytörzsi  
R2000 A bőr érzéstelensége  
R2010 Bőr hypaesthesia  
R2020 Bőr paraesthesia  
R2030 Hyperaesthesia  
R2080 A bőrérzés egyéb és k.m.n. zavarai  
R2500 Rendellenes fejmozgások  
R2510 Tremor, k.m.n.  
R2530 Fasciculatio  
R2580 Egyéb és nem meghatározott kóros akaratlan mozgások  
R2700 Ataxia, k.m.n.  
R2780 A coordinatio egyéb és nem meghatározott hiányossága  
R2900 Tetania  
R2910 Meningismus  
R2920 Reflex abnormitás  
R2980 Ideg- és csont-izomrendszerrel kapcs. egyéb k.m.n. panaszok és tünetek  
R4010 Stupor  
R9000 Intracranialis térfoglaló folyamat  
R9080 Közp. idegrendszer diagn. képalkotó vizsg.nál talált kóros leletek  
R9300 Koponya, fej diagn. képalkotó vizsg.nál talált, m.n.o. kóros leletek  
R9400 A központi idegrendszer funkcionális vizsgálatainak kóros eredményei  
R9410 Perifériás idegrendszer, érzékszervek funk. vizsg.nak kóros eredménye  
S0172 A fej többszörös mély, koponyacsontig terjedő nyílt sebe  
S0192 A fej mély, koponyacsontig terjedő nyílt sebe  
S0290 A koponya vagy arccsontok törése, k.m.n.  
S0400 A n. opticus és látópályák sérülése  
S0800 A hajas fejbőr skalpolásos leszakadása  
T8181 Műtét vagy sérülés után állandósuló liquorsipoly, koponya  
T8182 Műtét vagy sérülés után állandósuló liquorsipoly, gerinc

- T8500 Az agykamrai shunt mechanikai szövődményei  
 T8510 A beültetett elektromos idegrendszeri stimulator mech. szövődményei  
 U9940 Laesio cerebri non-progressiva  
 U9950 Laesio cerebri progressiva cum effusionem subduralis  
 U9960 Laesio cerebri progressiva cum neurodysphagiam  
 U9970 Laesio cerebri progressiva epilepsiamque  
 U9980 Laesio cerebri progressiva

\*\*\*\* **01 023D Cerebrovascularis rendellenességek 18 év alatt**

BETEGSÉGEK

- G4730 Alvási apnoe  
 G9350 Agyi nyomásfokozódás  
 Q0390 Velezületett vízfejűség, k.m.n.  
 Q0490 Az agy k.m.n. veleszületett fejlődési rendellenessége  
 Q2820 Az agyi erek arterio-venosus rendellenessége  
 Q2821 Az agyi erek nem vérzett arteriovenosus rendellenessége - hemispheriális  
 Q2822 Az agyi erek nem vérzett arteriovenosus rendellenessége - axiális supratentoriális  
 Q2823 Az agyi erek nem vérzett arteriovenosus rendellenessége - infratentoriális  
 Q2824 A keményburok arteriovenosus fistulája

\*\*\*\* **01 023E Idegrendszer egyéb betegségei 18 év alatt**

BETEGSÉGEK

- G2490 Dystonia, k.m.n.  
 G4400 Halmazott fejfájás syndroma  
 G4420 Tensiós típusú fejfájás  
 G4430 Idült, posttraumás fejfájás  
 G4480 Egyéb, meghatározott fejfájás syndromák  
 G8020 Csecsemőkori félfoldali bénulás  
 G9000 Idiopathiás perifériás autonóm idegbántalom  
 G9690 A központi idegrendszer betegsége k.m.n.  
 G98H0 Az idegrendszer m.n.o. egyéb rendellenességei  
 R2020 Bőr paraesthesia  
 R2510 Tremor, k.m.n.  
 R2700 Ataxia, k.m.n.  
 R2910 Meningismus  
 U9940 Laesio cerebri non-progressiva  
 U9950 Laesio cerebri progressiva cum effusionem subduralis  
 U9960 Laesio cerebri progressiva cum neurodysphagiam  
 U9970 Laesio cerebri progressiva epilepsiamque  
 U9980 Laesio cerebri progressiva

\*\*\*\* **01 025A Traumás stupor, kóma**

"3" TÍPUSKÉNT ELFOGADOTT BETEGSÉGGKÓDOK "A"

- S0610 Traumás agyvizenyő

"3" TÍPUSKÉNT ELFOGADOTT BETEGSÉGGKÓDOK "B"

- S0200 A koponyaboltozat törése  
 S0210 A koponyaalap törése  
 S0270 A koponya és arccsontok többszörös törései  
 S0271 Koponyacsontok többszörös törései  
 S0280 A koponya és arc egyéb csontjainak törései  
 S0620 Az agy diffúz sérülése  
 S0630 Lokalizált agysérülés  
 S0640 Epiduralis vérzés  
 S0650 Traumás subduralis vérzés  
 S0660 Traumás subarachnoidealis vérzés  
 S0670 Koponyaüri sérülés hosszan tartó eszméletlenséggel

TÁRSULT BETEGSÉGEK "C"

- R4020 Coma, k.m.n.

("A" DIAGN. VAGY "B" DIAGN.) ÉS "C" DIAGN.

\*\*\*\* 01 025D *Központi idegrendszer tudatzavarral járó traumái, kóma nélkül*

BETEGSÉGEK

- S0200 A koponyaboltozat törése
- S0210 A koponyaalap törése
- S0270 A koponya és arccsontok többszörös törései
- S0271 Koponyacsontok többszörös törései
- S0280 A koponya és arc egyéb csontjainak törései
- S0620 Az agy diffúz sérülése
- S0630 Lokalizált agysérülés
- S0640 Epiduralis vérzés
- S0650 Traumás subduralis vérzés
- S0660 Traumás subarachnoidealis vérzés
- S0670 Koponyaúri sérülés hosszan tartó eszméletlenséggel

\*\*\*\* 01 026C *Intoxikált beteg izolált fejsérülésének sürgősségi ellátása*

BETEGSÉGEK

- S0000 A hajas fejbőr felületes sérülése
- S0010 A szemhéj és szemkörüli terület zúzódása
- S0020 A szemhéj és szemkörüli terület egyéb felületes sérülései
- S0030 Az orr felületes sérülése
- S0040 A fül felületes sérülése
- S0050 Az ajak és szájüreg felületes sérülése
- S0070 A fej többszörös felületes sérülése
- S0080 A fej egyéb részének felületes sérülése
- S0100 A fejbőr nyílt sebe
- S0110 A szemhéj és szemkörüli terület nyílt sebe
- S0120 Az orr nyílt sebe
- S0140 Az arc és rágóizület területének nyílt sebe
- S0150 Az ajak és szájüreg nyílt sebe
- S0170 A fej többszörös nyílt sebe
- S0171 A fej többszörös felületes nyílt sebe
- S0190 A fej nyílt sebe, k.m.n.
- S0191 A fej felületes nyílt sebe
- S0220 Az orrcsont törése
- S0240 Az arccsont törése
- S0250 A fogak törése
- S0260 Az állkapocs törése
- S0300 Az állkapocs ficama
- S0310 Az orrporc ficama
- S0320 A fog ficama
- S0340 Az állkapocs rándulása és húzódása
- S0350 A fej más meg nem nevezett részei ízületeinek és inainak húzódása
- S0700 Az arc zúzódása
- S0710 A koponya zúzódása
- S0780 A fej egyéb részeinek zúzódása
- S0800 A hajas fejbőr skalpolásos leszakadása
- S0810 A fül traumás amputációja
- S0900 A fej ereinek sérülése, m.n.o.
- S0910 A fej izomzatának és inainak sérülése
- S0920 A dobhártya traumás repedése
- S0970 A fej többszörös sérülései
- S0980 A fej egyéb meghatározott sérülései

ÉS "4", "5" TÍPUSÚ DIAGNÓZISOK

- F1000 Alkohol okozta akut intoxikáció
- F1200 Cannabis és származékai okozta akut intoxikáció
- F1300 Nyugtatók és altatók okozta akut intoxikáció
- F1400 Cocain okozta akut intoxikáció

- F1500 Egyéb stimulánsok okozta akut intoxikáció  
 F1600 Hallucinogének okozta akut intoxikáció  
 F1700 Dohányzás okozta akut intoxikáció  
 F1800 Illékony oldószerek okozta akut intoxikáció  
 F1900 Drogok és pszichoaktív anyagok okozta akut intoxikáció

## ÉS BEAVATKOZÁSOK

- 85927 Intoxicált fejsérült személy kivizsgálása és observatioja, ellátása

\*\*\*\* 01 026D *Agyrázkódás, intracranialis sérülés kóma nélkül*

## BETEGSÉGEK

- S0600 Agyrázkódás  
 S0610 Traumás agyvizenyő  
 S0680 Egyéb koponyaűri sérülések  
 S0690 Koponyaűri sérülés, k.m.n.

\*\*\*\* 01 0270 *Infantil spinalis laesio*

## BETEGSÉGEK

- U9930 Infantil spinalis laesio (ISL)

\*\*\*\* 01 0282 *Progresszív cerebralis laesio*

## BETEGSÉGEK

- U9940 Laesio cerebri non-progressiva  
 U9950 Laesio cerebri progressiva cum effusionem subduralis  
 U9960 Laesio cerebri progressiva cum neurodysphagiam  
 U9970 Laesio cerebri progressiva epilepsiamque  
 U9980 Laesio cerebri progressiva

\*\*\*\* 01 029A *Endovascularis aneurysma műtétek a központi idegrendszer erein*

## BETEGSÉGEK

- I6000 Subarachnoidealis vérzés a carotis szifonból és bifurcatióból  
 I6010 Subarachnoidealis vérzés az arteria cerebri mediából  
 I6020 Subarachnoidealis vérzés az arteria communicans anteriorból  
 I6030 Subarachnoidealis vérzés az arteria communicans posteriorból  
 I6040 Subarachnoidealis vérzés az arteria basilarisból  
 I6050 Subarachnoidealis vérzés az arteria vertebralisból  
 I6060 Subarachnoidealis vérzés egyéb koponyaűri artériákból  
 I6710 Agyi aneurysma, nem-rupturált  
 I6711 Artéria carotis interna nem rupturált aneurysmája  
 I6712 Artéria communicans anterior nem rupturált aneurysmája  
 I6713 Artéria cerebri anterior nem rupturált aneurysmája  
 I6714 Artéria cerebri media nem rupturált aneurysmája  
 I6715 Artéria vertebrális és ágai nem rupturált aneurysmája  
 I6716 Arteréria basilaris nem rupturált aneurysmája

## ÉS BEAVATKOZÁSOK

- 5387F Intracranialis aneurysma endovascularis műtéte

## ÉS ESZKÖZÖK

- 01170 1 v.2 lumenű femorocerebralis vezető katéter mikrokatéter bevez.-hez  
 01171 Drót vezérelt femorocerebr.mikrokatéter neuro-endovascularis beav.-hoz  
 01173 Mikrovezetődrót drótvezérelt mikrokatéterhez neuro-endovasc. beav.-hoz  
 01175 Kontrolláltan leválasztható mikrospirálok intracran. erek zárásához  
 01177 Intravascularis stent intracranialis erek angioplasztikájához  
 01178 Mikro-ballonkatéter intracranialis erek angioplasztikájához  
 01179 Intraart.alk.fibrinolyticum intracran. ér superselect.fibrinolysiséhez  
 01181 Folyékony embolizáló rendszer agyi érmalformációk zárására

\*\*\*\* 01 029B *Nyaki és intracranialis PTA*

BETEGSÉGEK

- I6500 Az arteria vertebralis elzáródása vagy szűkülete  
 I6510 Az arteria basilaris elzáródása vagy szűkülete  
 I6520 Az arteria carotis elzáródása vagy szűkülete  
 I6530 A praecerebralis art. többszörös vagy kétoldali elzáródása-szűkülete  
 I6600 Az arteria cerebri media elzáródása és szűkülete  
 I6610 Az arteria cerebri anterior elzáródása és szűkülete  
 I6620 Az arteria cerebri posterior elzáródása és szűkülete  
 I6630 Az arteriae cerebellares elzáródása és szűkülete  
 I6640 Több, ill. bilaterális agyi arteria elzáródása és szűkülete  
 I6700 Agyi ütőerek nem-rupturált dissectiója

ÉS BEAVATKOZÁSOK

- 33933 Intracranialis superselectiv thrombolysis  
 53958 Intracranialis percutan transluminális angioplastica  
 53961 Nyaki percutan transluminaris angioplastica

ÉS ESZKÖZÖK

- 01170 1 v.2 lumenű femorocerebrális vezető katéter mikrokatéter bevez.-hez  
 01171 Drót vezérelt femorocerebr.mikrokatéter neuro-endovascularis beav.-hoz  
 01173 Mikrovezetődrót drótvezérelt mikrokatéterhez neuro-endovasc. beav.-hoz  
 01177 Intravascularis stent intracranialis erek angioplasztikájához  
 01178 Mikro-ballonkatéter intracranialis erek angioplasztikájához  
 01179 Intraart.alk.fibrinolyticum intracran. ér superselect.fibrinolysiséhez  
 01182 Vasculáris stent nyaki nagyerek angioplasztikájához  
 01183 Ballon katéter nyaki nagyerek angioplasztikájához  
 01184 Distális védőeszköz nyaki nagyerek angioplasztikájához

\*\*\*\* 01 029C *Fej, nyak, központi idegrendszer érmalformációinak, tumorainak endovascularis műtétei*

BETEGSÉGEK

- D1801 A közp. idegrends. és/vagy burkainak haemangiómája  
 D1820 Juvenilis angiofibroma  
 D3560 Aortatest és egyéb paraganglionok jóindulatú daganata  
 D3561 A glomus caroticum paraganglion jóindulatú daganata  
 D3562 A glomus jugulare paraganglion jóindulatú daganata  
 D3563 A glomus tympanicum paraganglion jóindulatú daganata  
 I6080 Egyéb subarachnoidealis vérzés  
 I6081 Agyi erek vérzett arteriovenosus rendellenessége - hemispheriális  
 I6082 Agyi erek vérzett arteriovenosus rendellenessége - axiális supratentoriális  
 I6083 Agyi erek vérzett arteriovenosus rendellenessége - infratentoriális  
 I6084 A gerinc ereinek vérzett arteriovenosus rendellenessége - cervicalis  
 I6085 A gerinc ereinek vérzett arteriovenosus rendellenessége - thoracalis  
 I6086 A gerinc ereinek vérzett arteriovenosus rendellenessége - lumbosacralis  
 Q2800 A praecerebrális erek arteriovenosus rendellenessége  
 Q2810 A praecerebrális erek egyéb rendellenességei  
 Q2811 A precerebrális erek arteriovenosus rendellenessége a fej-nyak régióban  
 Q2812 A precerebrális erek veleszületett vénás angiómája a fej-nyak régióban  
 Q2820 Az agyi erek arterio-venosus rendellenessége  
 Q2821 Az agyi erek nem vérzett arteriovenosus rendellenessége - hemispheriális  
 Q2822 Az agyi erek nem vérzett arteriovenosus rendellenessége - axiális supratentoriális  
 Q2823 Az agyi erek nem vérzett arteriovenosus rendellenessége - infratentoriális  
 Q2824 A keményburok arteriovenosus fistulája  
 Q2881 A közp. idegrends. ereinek veleszületett aneurysmája  
 Q2882 A gerinc ereinek nem vérzett arteriovenosus rendellenessége - cervicalis  
 Q2883 A gerinc ereinek nem vérzett arteriovenosus rendellenessége - thoracalis  
 S0680 Egyéb koponyaűri sérülések



## ÉS BEAVATKOZÁSOK

- 5387A Intracranialis érmalformációk endovasc. műtéte
- 5387B Intraspin. érmalform. superselectív endovasc. embolisatioja
- 5387D Intracranialis és intrasp. tumorok endovasc. embolisatioja
- 5387E Extracranialis (arc, fej) malform. endovasc. embolisatioja
- 53965 Intracranialis erek ballon teszt occlusioja

## ÉS ESZKÖZÖK

- 01170 1 v.2 lumenű femorocerebralis vezető katéter mikrokatéter bevez.-hez
- 01171 Drót vezérelt femorocerebr.mikrokatéter neuro-endovascularis beav.-hoz
- 01172 Áramlásvezérelt femorocerebralis mikrokatéter neuro-endovasc. beav.hoz
- 01173 Mikrovezetődrót drótvezérelt mikrokatéterhez neuro-endovasc. beav.-hoz
- 01174 Szabadon bevezethető mikroszpirálok intracranialis érkepletek zárásához
- 01175 Kontrolláltan leválasztható mikroszpirálok intracran. erek zárásához
- 01176 Kontrolláltan leválasztható mikrobalon intracran.érkepletek zárásához
- 01178 Mikro-ballonkatéter intracranialis erek angioplasztikájához
- 01180 Oszt.méretű embolizációs részecskék intracran.intraspin.ér embolis.hoz
- 01181 Folyékony embolizáló rendszer agyi érmalformációk zárására

\*\*\*\* **01 029D Fej, nyak, központi idegrendszer érmalformációinak, tumorainak endovascularis műtétei, speciális intracranialis műtéttel**

## BETEGSÉGEK "A"

- D1820 Juvenilis angiofibroma
- D3200 Agyburkok jóindulatú daganata
- D3201 Agyburkok jóindulatú daganata: convexitás meningeoma
- D3202 Agyburkok jóindulatú daganata: parasagittális meningeoma
- D3203 Agyburkok jóindulatú daganata: frontobasalis meningeoma
- D3204 Agyburkok jóindulatú daganata: kisszárnny meningeoma
- D3205 Agyburkok jóindulatú daganata: paraselláris meningeoma
- D3206 Agyburkok jóindulatú daganata: tentorium meningeoma
- D3207 Agyburkok jóindulatú daganata: tuberculum sellae meningeoma
- D3208 Agyburkok jóindulatú daganata: clivus meningeoma
- D3209 Agyburkok jóindulatú daganata: infratentoriális meningeoma
- D320A Agyburkok jóindulatú daganata: opticushüvely vagy intraorbitális meningeoma
- D3210 Gerincevelőburok jóindulatú daganata
- D3211 Gerincevelőburok jóindulatú daganata: spinális cervicális meningeoma
- D3212 Gerincevelőburok jóindulatú daganata: spinális thoracalis meningeoma
- D3213 Gerincevelőburok jóindulatú daganata: spinális lumbális meningeoma
- D3214 Gerincevelőburok jóindulatú daganata: spinális sacrális meningeoma
- D3215 Gerincevelőburok jóindulatú daganata: craniospinális meningeoma
- D3560 Aortatest és egyéb paraganglionok jóindulatú daganata
- D3561 A glomus caroticum paraganglion jóindulatú daganata
- D3562 A glomus jugulare paraganglion jóindulatú daganata
- D3563 A glomus tympanicum paraganglion jóindulatú daganata
- D4200 Agyburkok bizonytalan és ismeretlen viselkedésű daganata
- Q2820 Az agyi erek arterio-venosus rendellenessége
- Q2821 Az agyi erek nem vérzett arteriovenosus rendellenessége - hemispheriális
- Q2822 Az agyi erek nem vérzett arteriovenosus rendellenessége - axiális supratentoriális
- Q2823 Az agyi erek nem vérzett arteriovenosus rendellenessége - infratentoriális
- Q2824 A keményburok arteriovenosus fistulája
- Q2881 A közp. idegrendszer ereinek veleszületett aneurysmája
- Q2882 A gerinc ereinek nem vérzett arteriovenosus rendellenessége - cervicalis
- Q2883 A gerinc ereinek nem vérzett arteriovenosus rendellenessége - thoracalis
- Q8580 Egyéb, m.n.o. phakomatosisok
- Q8581 Hemangioblastoma cerebelli
- Q8582 Hemangioblastoma hemispheriális
- Q8583 Hemangioblastoma spinális
- Q8584 Hemangioblastoma agytörzsi
- S0680 Egyéb koponyaűri sérülések

## BETEGSÉGEK "B"

- I6080 Egyéb subarachnoidealis vérzés  
 I6081 Agyi erek vérzett arteriovenosus rendellenessége - hemispheriális  
 I6082 Agyi erek vérzett arteriovenosus rendellenessége - axiális supratentoriális  
 I6083 Agyi erek vérzett arteriovenosus rendellenessége - infratentoriális  
 I6084 A gerinc ereinek vérzett arteriovenosus rendellenessége - cervicalis  
 I6085 A gerinc ereinek vérzett arteriovenosus rendellenessége - thoracalis  
 I6086 A gerinc ereinek vérzett arteriovenosus rendellenessége - lumbosacralis

## BEAVATKOZÁSOK "C"

- 5014F Basis meningeoma/supratent. extracerebr. tumor res.  
 5014I Hátsó scala supra-infratent. extracerebr. tumor transtr. eltávolítása  
 5014K Craniospin. extracerebralis tumor suboccip. eltáv.  
 50290 Transoralis craniospin. extracer. tu. eltáv.  
 52077 Belső hallójárat feltárása hátsó scala felől  
 5385A Intracranialis dysgenetikuss AVM, AV shunt resectio  
 5385B Spinalis extra v. intramedullaris AVM resectio  
 53950 Intracranialis saccularis aneurysma clippelése  
 53951 Többszörös intracran. saccul. aneurysmák clippelése

## BEAVATKOZÁSOK "D"

- 5387A Intracranialis érmalformatiok endovasc. műtéte  
 5387B Intraspin. érmalform. superselectív endovasc. embolisatioja  
 5387D Intracranialis és intrasp. tumorok endovasc. embolisatioja  
 5387E Extracranialis (arc, fej) malform. endovasc. embolisatioja  
 53965 Intracranialis erek ballon teszt occlusioja

## BEAVATKOZÁSOK "E"

- 53958 Intracranialis percutan transluminális angioplastica

## ESZKÖZÖK "F"

- 01170 1 v. 2 lumenű femorocerebrális vezető katéter mikrokatéter bevez.-hez  
 01171 Drót vezérelt femorocerebr. mikrokatéter neuro-endovascularis beav.-hoz  
 01172 Áramlásvezérelt femorocerebrális mikrokatéter neuro-endovasc. beav.-hoz  
 01173 Mikrovezetődrót drótvezérelt mikrokatéterhez neuro-endovasc. beav.-hoz  
 01174 Szabadon bevezethető mikrospirálok intracranialis érkepletek zárásához  
 01175 Kontrolláltan leválasztható mikrospirálok intracran. erek zárásához  
 01176 Kontrolláltan leválasztható mikroballon intracran. érkepletek zárásához  
 01178 Mikro-ballonkatéter intracranialis erek angioplasztikájához  
 01180 Oszl. méretű embolizációs részecskék intracran. intrasp. ér embolis. hoz

("A" DIAGN. ÉS "C" BEAV. ÉS "D" BEAV. ÉS "F" ESZKÖZ) VAGY ("B" DIAGN. ÉS "C" BEAV. ÉS "E" BEAV. ÉS "F" ESZKÖZ)

\*\*\*\* 01 057Z *Nagy, rutin intracranialis műtétek és gerincműtétek súlyos társult betegséggel*

## BETEGSÉGEK

## A főcsoportba tartozó bármely betegség

## ÉS BEAVATKOZÁSOK

- 14011 Intracranialis képlet percutan biopszia, UH vezérelt  
 16980 Ventriculoscopia, intracranialis  
 34473 Intracranialis képlet percutan biopszia, CT vezérelt  
 50100 Punctio ventriculi cerebri, drain  
 50101 Epi-subdur., intracerebralis tályog punctio/leszívás  
 50102 Intracranialis tumor cysta punctiója  
 50103 Subduralis effusio (csecsemő) punctio és drainage-a  
 50110 Trepanatio cranii, exploratio intracranialis  
 50111 Decompressiv/explorativ craniotomia, craniectomia  
 50112 Decompr./expl. suboccipitális cranio- craniectomia  
 50113 Osteomyelitises koponyacsont resectio  
 50114 Subdur., subarachn. tér tartós drainage  
 50115 Epi-subdur., intracerebralis tályog tartós drainage

- 50116 Intracran. epi/subdur. abscessus feltárás, eltávolítás
- 50117 Subduralis haematoma eltávolítása
- 50118 Epiduralis intracranialis haematoma eltávolítása
- 50119 Intracerebralis haematoma eltávolítása
- 5011A Intracerebellaris haematoma eltávolítása
- 5011B Subdurális effusio (csecsemőkori) radicalis eltávolítása
- 5011C Ventriculoscopias therapias beavatkozások
- 50120 Praefrontalis leukotomia
- 50121 Cingulotomia, commissura, corpus callosum incisio
- 50140 Topectomia, gyrectomia, decorticatio cerebri
- 50141 Epileptogén focus és zóna excisioja
- 50142 Epileptogén focus és zóna excisioja ECG után
- 50143 Resectio fungus seu prolapsus cerebri
- 50144 Res.abscessus supratentorialis cerebri
- 50145 Res.abscessus cerebellaris
- 50146 Lobectomy cerebri
- 50148 Cerebellaris glioma,metastasis,cysta eltávolítása
- 50149 Arnold-Chiari malformatio műtéje
- 5014D Parasagittalis és convexitási meningeoma resectio
- 5014E Intaventricularis meningeoma eltávolítása
- 5014G Hátsó scalai meningeoma eltávolítás suboccipit. feltárással
- 5014M Agykéreg vagy agyhártya incisio
- 50151 Koponyacsont tumor, granuloma eltávolítás
- 50200 Impressió koponyatörés ellátása
- 50201 Nyílt craniocerebralis sérülés komplex ellátása
- 50202 Egyszerű craniostenosis műtéje
- 50203 Calvaria-plastica allo- vagy autografftal
- 50210 Duraplastica (cranialis) autolog
- 50211 Duraplastica (cranialis) homo-,heterolog
- 50212 Nasalis liquorrhoea, frontalis basisplastica
- 50213 Otogen liquorrhoea műt.Plast.bas.cranii+mastoidect.
- 50214 A.meningea lekötése, resectioja
- 50216 Cranialis meningocele és encephalocele reconstitutio
- 50217 Frontobasalis sérülés ellátása
- 50218 Laterobasalis sérülés ellátása
- 50219 Extra-intracranialis arteriális bypass
- 50220 Ventriculo-cysternostomia (Torkildsen műtét)
- 50230 Ventriculo-atrialis shunt beültetés
- 50231 Ventriculo-peritonealis shunt beültetés
- 50232 Ventriculo-cavalis shunt beültetés
- 50240 Ventricularis shunt revisioja
- 50292 Optochiasmalis arachnolysis
- 50302 Decompressio spinalis anterior
- 50303 Decompressio spinalis anterolateralis
- 50311 Radicotomia spinalis intraduralis
- 50312 Spinalis accessorius és C 1-3 radicotomia
- 50314 Spinalis extra-, intraduralis v.intramedul.haemat.eltáv.
- 50320 Chordotomia laminectomiával
- 50322 Longitudinalis myelotomia
- 50331 Syringomyelia incisio, syringo-subarachnoid.shunt
- 50332 Syringo-peritonealis shunt
- 50333 Craniospin. átmenet decompr., IV.kamra kimenet reconstitutio
- 50334 Intradur.extramed.dors.spinalis tu. eltávolítása
- 50336 Cauda-tumorok eltávolítása
- 50342 Spinalis meningocele és myelocele, reconstitutio
- 50344 Tethered cord műtéje (diastematomyelia is)
- 50390 Spinalis neuropacemaker implantatio
- 50402 Intraduralis trigeminus (Gasser-duc) radicotomia
- 50490 Janetta műtét (agyideg decompressio)

- 50761 Rathke-tasak cysta v. craniophar. punctio, drainage  
 51604 Transcranialis orbita feltárás  
 53180 Hallásjavító agytörzsi implantáció  
 53990 Decompressio arteriae vertebralis  
 58030 Discectomia anterior cervicalis  
 58031 Discectomia cervicalis anterior multiplex  
 58100 Ventrofixatio cervicalis lemezzel  
 58101 Ventrofixatio cervicalis csont+lemez  
 58103 Spondylodesis cervicalis anterior posteriorque  
 58104 Dens epistrophei törés csavaros fixatioja  
 58105 Cervicalis csigolyatest tu. elülső res. + fixatio  
 58107 Thorac./lumb. csigolyatest can. spin-ba terj. tu. eltávolítása  
 58109 Spondylodesis C-I-II (Magerl műtét)  
 5810A Craniospondylodesis posterior (C-I-II)  
 5810G Steffee lemezelés  
 5810L Spondylodesis ventrolateralis thoracalis  
 5810M Spondylodesis ventrodorsalis  
 5810P Spondylodesis-PLIF  
 5810R Scoliosis műtéti korrekciója, 3D módszerrel  
 81510 Agykamrai v. spinalis shunt leszívása, átöblítése  
 86610 Spinalis neuropacemaker behelyezése

ÉS A SÚLYOS TÁRSULT BETEGSÉG FELTÉTELEI

\*\*\*\* **01 058Z Idegrendszeri műtétek (kivéve: intracranialis műtétek, gerincműtétek) súlyos társult betegséggel**

BETEGSÉGEK

A főcsoportba tartozó bármely betegség

ÉS BEAVATKOZÁSOK

- 50300 Hemilaminect. explor. / decompr. + foraminotomia  
 50301 Flavotomia intrasp. ligamentotomia + foraminotomia  
 50310 Radicotomia spinalis extraduralis  
 50312 Spinalis accessorius és C 1-3 radicotomia  
 50313 Spin. intradur. granuloma/absc. incisio  
 50330 Gerincvelői cysta incisioja  
 50340 Gerinctörés csontfragm. kiem., decompr. laminectomia  
 50341 Spinalis dura-graft  
 50345 Spin. epidur. granuloma/absc. resectio  
 50350 Epiduralis és periradicularis cicatrektomia  
 50351 Spinalis arachnolysis, adhesiolysis  
 50360 Lumbalis liquordrainage  
 50361 Lumbo-peritonealis shunt  
 50370 Percutan spinalis gyökroncsolás kémiai szerekkel  
 50371 Percutan spinalis elektro-(thermo-)radicotomia  
 50400 Excisio nervi intercostalis  
 50401 Trigemini ág exhaeresise  
 50403 Trigemini ág kémiai szerrel történő roncsolása  
 50404 Gasser dúc percutan roncsolása  
 50405 Nervus accessorius neurotomia  
 50410 Neurinoma eltávolítása perifériás idegből  
 50411 Plexus brachialis neurinoma eltávolítása  
 50412 N. glossopharyngeus és N. vagus neurinoma eltáv.  
 50420 Epineuralis idegvarrat (mikrosebészeti)  
 50421 Perineuralis idegvarrat (mikrosebészeti)  
 50422 Sutura epi et perineuralis nervi  
 50423 Reanastomosis nervorum  
 50424 Plexus brachialis ágainak mikrosebészeti varrata  
 50431 Plexus brachialis decompressio, adhaesiolysis  
 50432 Carpal tunnel felszabadítás

- 50433 Adhaesiolysis plexus brachialis  
 50434 Adhaesiolysis nervi intercostalis  
 50435 Egyéb Tunnel syndromák műtétei  
 50440 Ideg-graft transplantatio (autolog)  
 50441 Ideg-graft transplantatio (homológ)  
 50450 Transpositio nervi periferialis  
 50451 Transpositio nervi facialis  
 50460 Anastomosis cruciatus nervi periferiális  
 50461 Nervus facialis-nervus accessorius anastomosis  
 50462 Nervus facialis-nervus hypoglossus anastomosis  
 50463 Invet.perif.idegsérülés revisio,neurinoma eltáv.  
 50471 Sympathectomia thoracalis chemica  
 50491 N.facialis decompressio (canalis n.VII.feltárás)  
 50492 Facialis tic műtétje (decompr.,rostritkítás)  
 50510 Sympathectomia thoracalis  
 50511 Sympathectomia lumbalis  
 50512 Sympathectomia lumbalis bilateralis  
 50513 Sympathectomia epinephrectomiamque  
 50514 Sympathectomia cervicalis (cervicothor.)  
 50530 Sutura nervi (para)symphathici  
 53800 Carotis embolectomia  
 53811 TEA subclavia  
 5381A TEA vertebralis  
 5381B TEA anonyma  
 5381E EEA carotis  
 5381F TEA carotis  
 53820 Érresectiók, reimplantációk carotis  
 53821 Érresectiók, reimplantációk subclavia  
 53822 Érresectiók, reimplantációk vertebralis  
 5382E Supraaorticus aneurysma resectio  
 5382F Subclavia-carotis transpositio  
 5382G Carotis-subclavia transpositio  
 5382H Vertebralis-carotis transpositio  
 53830 Interpositio aorto-supraaorticus  
 5383K Interpositio subclavia-caroticus  
 5383L Interpositio axillo-caroticus  
 5383M Interpositio subclavia-subclavianus  
 5383N Interpositio carotico-subclavianus  
 5383P Interpositio carotico-caroticus  
 5383R Interpositio aorto-anonymalis  
 5383S Interpositio aorto-anonymo-caroticus sin.  
 5383T Interpositio aorto-subclavianus  
 58102 Spondylodesis cervicalis posterior  
 5810B Harrington műtét  
 5810C Luque műtét  
 5810D Jacobs-mutet  
 5810E Rovátkolt lemezelés  
 5810N Spondylodesis translaminaris  
 84112 Crutchfield-húzás

#### ÉS A SÚLYOS TÁRSULT BETEGSÉG FELTÉTELEI

\*\*\*\* **01 059Z** *TIA, praecerebralis érelzáródások, epilepsiás roham, fejfájás súlyos társult betegséggel*

#### BETEGSÉGEK

- G4000 Lokalizáció függő idiopathiás epilepsia lokális kezdetű rohamokkal  
 G4010 Lokalizáció függő tüneti epilepsia egyszerű parciális rohamokkal  
 G4020 Lokalizáció függő tüneti epilepsia összetett parciális rohamokkal  
 G4030 Általánosult idiopathiás epilepsia és epilepsiás syndromák  
 G4040 Egyéb általánosult epilepsiák és epilepsiás syndromák

- G4050 Speciális epilepsiás syndromák  
 G4060 Grand mal rohamok k.m.n. (petit mal-lal vagy anélkül)  
 G4070 Petit mal k.m.n. grand mal rohamok nélkül  
 G4080 Egyéb epilepsia  
 G4100 Grand mal status epilepticus  
 G4110 Petit mal status epilepticus  
 G4120 Összetett részleges status epilepticus  
 G4180 Egyéb status epilepticus  
 G4190 Status epilepticus, k.m.n.  
 G4300 Migrén aura nélkül [közönséges migrén]  
 G4310 Migrén aurával [klasszikus migrén]  
 G4320 Status migrainosus  
 G4330 Szövődményes migrén  
 G4380 Egyéb migrén  
 G4500 Vertebrobasilaris syndroma  
 G4510 Arteria carotis syndroma (féltekei)  
 G4520 Többszörös és kétoldali praecerebralis arteria syndromák  
 G4530 Amaurosis fugax  
 G4580 Egyéb, átmeneti agyi ischaemiás attackok és rokon syndromák  
 G4590 Átmeneti agyi ischaemiás attack (TIA) k.m.n.  
 I64H0 Szélütés (stroke) nem vérzésnek vagy infarctusnak minősítve  
 I6770 Agyi ütőérgyulladás, m.n.o.

ÉS A SÚLYOS TÁRSULT BETEGSÉG FELTÉTELEI

\*\*\*\* 01 060Z *Idegrendszer egyéb betegségei súlyos társult betegséggel*

BETEGSÉGEK

- A0660 Amoebás agytályog (G07\*)  
 A2030 Pestises agyhártyagyulladás  
 A3900 Meningococcus okozta agyhártyagyulladás (G01\*)  
 A5210 Symptomás neurosyphilis  
 A5220 Aszimptomatikus neurosyphilis  
 A8000 Heveny poliomyelitis, vaccinálás következtében  
 A8010 Heveny poliomyelitis, vad vírus, behurcolt  
 A8020 Heveny poliomyelitis, vad vírus, honi  
 A8030 Heveny poliomyelitis egyéb és k.m.n.  
 A8090 Heveny poliomyelitis k.m.n.  
 A8100 Creutzfeldt-Jakob betegség  
 A8110 Subacut sclerotizáló panencephalitis  
 A8120 Progresszív, multifocalis leukoencephalopathia  
 A8180 A központi idegrendszer egyéb slow vírus fertőzései  
 A8190 A központi idegrendszer slow vírus fertőzés, k.m.n.  
 A8300 Japán encephalitis  
 A8310 Nyugati ló-encephalitis  
 A8320 Keleti ló-encephalitis  
 A8330 Saint Louis encephalitis  
 A8340 Ausztrál encephalitis  
 A8350 Kaliforniai encephalitis  
 A8360 Rocio-vírus betegség  
 A8380 Egyéb szúnyog által terjesztett vírusos agyvelőgyulladás  
 A8390 Szúnyog által terjesztett vírusos agyvelőgyulladás k.m.n.  
 A8400 Távol-keleti kullancs encephalitis [Orosz tavaszi-nyári encephalitis]  
 A8410 Közép-európai kullancs encephalitis  
 A8480 Egyéb kullancs által terjesztett vírusos agyvelőgyulladás  
 A8490 Kullancs által terjesztett vírusos agyvelőgyulladás k.m.n.  
 A8500 Enterovirus okozta agyvelőgyulladás (G05.1\*)  
 A8510 Adenovirus okozta agyvelőgyulladás (G05.1\*)  
 A8520 Ízeltlábúak által terjesztett agyvelőgyulladás, k.m.n.  
 A8580 Egyéb meghatározott vírusos agyvelőgyulladás  
 A86H0 Vírusos agyvelőgyulladás k.m.n.

- A8700 Enterovirus által okozott agyhártyagyulladás (G02.0\*)
- A8710 Adenovirus által okozott agyhártyagyulladás (G02.0\*)
- A8720 Lymphocytás choriomeningitis
- A8780 Egyéb vírusos agyhártyagyulladás
- A8790 Vírusos agyhártyagyulladás k.m.n.
- A8880 A központi idegrendszer egyéb meghatározott vírusfertőzései
- A89H0 A központi idegrendszer vírusfertőzései, k.m.n.
- B0030 Herpesvirus agyhártyagyulladás (G02.0\*)
- B0040 Herpesvirus agyvelőgyulladás (G05.1\*)
- B0100 Agyhártyagyulladás bárányhimlő miatt (G02.0\*)
- B0110 Agyvelőgyulladás bárányhimlő miatt (G05.1\*)
- B0200 Zoster agyvelőgyulladás (G05.1\*)
- B0210 Zoster agyhártyagyulladás (G02.0\*)
- B0220 Zoster egyéb idegrendszeri érintettséggel
- B0500 Agyvelőgyulladással szövődött kanyaró (G05.1\*)
- B0510 Agyhártyagyulladással szövődött kanyaró (G02.0\*)
- B0600 Rózsahimlő idegrendszeri szövődeményekkel
- B2610 Mumps-meningitis (G02.0\*)
- B2620 Mumps-encephalitis (G05.1\*)
- B3750 Candida okozta agyhártyagyulladás (G02.1\*)
- B3840 Coccidioidomycosis agyhártyagyulladás (G02.1\*)
- C4100 A koponya és az arc csontjainak rosszindulatú daganata
- C4700 A fej, az arc és a nyak perifériás idegeinek rosszindulatú daganata
- C4710 A felső végtag, váll perifériás idegeinek rosszindulatú daganata
- C4720 Az alsó végtag, csípő perifériás idegeinek rosszindulatú daganata
- C4730 A mellkas perifériás idegeinek rosszindulatú daganata
- C4740 A has perifériás idegeinek rosszindulatú daganata
- C4750 A medence perifériás idegeinek rosszindulatú daganata
- C4760 A törzs perifériás idegeinek rosszindulatú daganata, k.m.n.
- C4780 Perifériás idegek és autonóm idegrendszer rosszind. átfedő elváltozása
- C4790 Perifériás idegek és autonóm idegrendszer rosszind. daganata k.m.n.
- C7000 Agyburkok rosszindulatú daganata
- C7010 Gerincvelő burkok rosszindulatú daganata
- C7090 Meninx rosszindulatú daganata, k.m.n.
- C7100 Nagyagy rosszindulatú daganata a lebenyek és kamrák kivételével
- C7110 Homloklebeny rosszindulatú daganata
- C7120 Halántéklebeny rosszindulatú daganata
- C7130 Fali lebeny rosszindulatú daganata
- C7140 Nyakszirti lebeny rosszindulatú daganata
- C7150 Agykamra rosszindulatú daganata
- C7160 Kisagy rosszindulatú daganata
- C7170 Agytörzs rosszindulatú daganata
- C7180 Az agy átfedő elváltozása, rosszindulatú daganata
- C7190 Agy rosszindulatú daganata, k.m.n.
- C7200 Gerincvelő rosszindulatú daganata
- C7210 Cauda equina rosszindulatú daganata
- C7220 Szaglóideg rosszindulatú daganata
- C7230 Látóideg rosszindulatú daganata
- C7240 Hallóideg rosszindulatú daganata
- C7250 Egyéb és k.m.n. agyidegek rosszindulatú daganata
- C7280 Az agy és közp. idegrendszer egyéb részeinek átfedő rosszind. daganata
- C7290 Központi idegrendszer rosszindulatú daganata, k.m.n.
- C7520 Craniopharyngealis vezeték rosszindulatú daganata
- C7530 Tobozmirigy rosszindulatú daganata
- C7540 Carotis-test rosszindulatú daganata
- C7550 Aorta-test és egyéb paraganlionok rosszindulatú daganata
- C7930 Az agy és agyburkok másodlagos rosszindulatú daganata
- C7940 A központi idegrendszer k.m.n. részének másodlagos rosszind. daganata
- C7951 A koponya csontjának másodlagos rosszindulatú daganata

- C7952 A gerincoszlop csontjainak másodlagos rosszind. daganata  
C9691 Nyirok/vérképző és kapcs. szöv.-k mal.dag. a kp. IR.-ben é/v burkaban  
D1641 Az agykoponya csontjainak jóindulatú daganata  
D1701 A közp. idegrends. és/vagy burkainak jóindulatú zsírszöveti daganata  
D1801 A közp. idegrends. és/vagy burkainak haemangiómája  
D1811 A közp. idegrends. és/vagy burkainak lymphangiómája  
D1820 Juvenilis angiofibroma  
D3200 Agyburkok jóindulatú daganata  
D3201 Agyburkok jóindulatú daganata: convexitás meningeoma  
D3202 Agyburkok jóindulatú daganata: parasagittális meningeoma  
D3203 Agyburkok jóindulatú daganata: frontobasalis meningeoma  
D3204 Agyburkok jóindulatú daganata: kisszárnny meningeoma  
D3205 Agyburkok jóindulatú daganata: paraselláris meningeoma  
D3206 Agyburkok jóindulatú daganata: tentorium meningeoma  
D3207 Agyburkok jóindulatú daganata: tuberculum sellae meningeoma  
D3208 Agyburkok jóindulatú daganata: clivus meningeoma  
D3209 Agyburkok jóindulatú daganata: infratentoriális meningeoma  
D320A Agyburkok jóindulatú daganata: opticshüvely vagy intraorbitális meningeoma  
D3210 Gerincvelőburkok jóindulatú daganata  
D3211 Gerincvelőburok jóindulatú daganata: spinális cervicális meningeoma  
D3212 Gerincvelőburok jóindulatú daganata: spinális thoracalis meningeoma  
D3213 Gerincvelőburok jóindulatú daganata: spinális lumbális meningeoma  
D3214 Gerincvelőburok jóindulatú daganata: spinális sacrális meningeoma  
D3215 Gerincvelőburok jóindulatú daganata: craniospinális meningeoma  
D3290 Meninx jóindulatú daganata, k.m.n.  
D3300 Supratentoriális agy jóindulatú daganata  
D3310 Infratentoriális agy jóindulatú daganata  
D3320 Agy k.m.n. jóindulatú daganata  
D3330 Agyidegek jóindulatú daganata  
D3340 Gerincvelő jóindulatú daganata  
D3370 A közp. idegrendszer egyéb meghatározott részeinek jóindulatú daganata  
D3390 Központi idegrendszer jóindulatú daganata, k.m.n.  
D3530 Ductus craniopharyngealis jóindulatú daganata  
D3540 Tobozmirigy jóindulatú daganata  
D3610 Perifériás idegek és az autonom idegrendszer jóindulatú daganata  
D4200 Agyburkok bizonytalan és ismeretlen viselkedésű daganata  
D4210 Gerincvelőburkok bizonytalan és ismeretlen viselkedésű daganata  
D4290 Meninx bizonytalan és ismeretlen viselkedésű daganata, k.m.n.  
D4300 Supratentoriális agy bizonytalan és ismeretlen viselkedésű daganata  
D4310 Infratentoriális agy bizonytalan és ismeretlen viselkedésű daganata  
D4320 Agy, k.m.n. bizonytalan és ismeretlen viselkedésű daganata  
D4330 Agyidegek bizonytalan és ismeretlen viselkedésű daganata  
D4340 Gerincvelő bizonytalan és ismeretlen viselkedésű daganata  
D4370 A közp. idegrendszer egyéb részeinek bizonytalan viselkedésű daganata  
D4390 Központi idegrendszer bizonytalan viselkedésű daganata, k.m.n.  
D4440 Ductus craniopharyngealis bizonytalan viselkedésű daganata  
D7602 Langerhans-sejt histiocytosis közp.idegr. v. burkainak érintettségével  
D7604 A koponya csontot érintő Langerhans-sejt histiocytosis  
G0000 Haemophilus agyhártyagyulladás  
G0010 Pneumococcus okozta agyhártyagyulladás  
G0020 Streptococcus okozta agyhártyagyulladás  
G0030 Staphylococcus okozta agyhártyagyulladás  
G0080 Egyéb baktérium okozta agyhártyagyulladás  
G0090 Baktérium okozta agyhártyagyulladás k.m.n.  
G0300 Nem gennykeltők okozta agyhártyagyulladás  
G0310 Idült agyhártyagyulladás  
G0320 Jóindulatú, visszatérő agyhártyagyulladás [Mollaret]  
G0380 Egyéb meghatározott eredetű agyhártyagyulladás  
G0390 Agyhártyagyulladás k.m.n.



- G0400 Heveny disszeminált agyvelőgyulladás  
G0410 Trópusi spasticus paraplegia  
G0420 Bakteriális meningoencephalitis és meningomyelitis m.n.o.  
G0480 Egyéb encephalitis, myelitis és encephalomyelitis  
G0490 Encephalitis, myelitis és encephalomyelitis k.m.n.  
G0600 Intracranialis tályog és granuloma  
G0610 Intraspinalis tályog és granuloma  
G0620 Extraduralis és subduralis tályog k.m.n.  
G08H0 Koponyaúri és gerincsatornai phlebitis és thrombophlebitis  
G10H0 Huntington-kór  
G1200 Csecsemőkori gerincvelői izomsorvadás I. típus [Werdnig-Hoffmann]  
G1210 Egyéb öröklődő gerincvelői izomsorvadás  
G1220 Mozgató neuron megbetegedés  
G1280 Egyéb gerincvelői izomsorvadások és rokon syndromák  
G20H0 Parkinson-kór  
G2100 Rosszindulatú neurolepticus syndroma  
G2110 Egyéb, gyógyszer-indukálta másodlagos parkinsonismus  
G2120 Más külső tényezők okozta másodlagos parkinsonismus  
G2130 Agyvelőgyulladás utáni parkinsonismus  
G2180 Egyéb másodlagos parkinsonismus  
G2300 Hallervorden-Spatz betegség  
G2310 Progresszív supranuclearis ophthalmoplegia  
G2320 Striatonigralis elfajulás  
G2380 A törzsdúcok egyéb, meghatározott elfajulásos megbetegedései  
G2390 A törzsdúcok nem meghatározott elfajulásos betegsége  
G2400 Gyógyszer kiváltotta dystonia  
G2410 Idiopathiás familiaris dystonia  
G2420 Idiopathiás nem-familiaris dystonia  
G2430 Spasticus torticollis  
G2440 Idiopathiás orofacialis dystonia  
G2480 Egyéb dystonia  
G2500 Essentialis tremor  
G2510 Gyógyszer-indukálta tremor  
G2520 Egyéb meghatározott tremorok  
G2530 Myoclonus  
G2540 Gyógyszer-indukálta chorea  
G2550 Egyéb chorea  
G2560 Gyógyszer-indukálta és egyéb szervi eredetű tic-ek  
G2580 Egyéb meghatározott, extrapyramidalis és mozgási rendellenességek  
G2590 Extrapyramidalis és mozgási rendellenesség, k.m.n.  
G3000 Korai kezdetű Alzheimer-kór  
G3010 Késői kezdetű Alzheimer-kór  
G3080 Egyéb Alzheimer-kór  
G3090 Alzheimer-kór k.m.n.  
G3100 Körülírt agyi sorvadás  
G3110 Aggkori agyi elfajulás, m.n.o.  
G3120 Alkohol okozta központi idegrendszeri elfajulás  
G3180 Egyéb meghatározott idegrendszeri elfajulásos betegségek  
G35H0 Sclerosis multiplex  
G3600 A látóideg velőhüvely gyulladás [neuromyelitis optica Devic]  
G3610 Heveny és félheveny vérzéses leukoencephalitis [Hurst]  
G3680 Egyéb meghatározott heveny disszeminált demyelinisatio  
G3690 Heveny, disszeminált demyelinisatio, k.m.n.  
G3700 Diffúz sclerosis  
G3710 A corpus callosum centrális demyelinisatiója  
G3720 A híd centrális myelinolysis  
G3730 Akut myelitis transv. a közp. idegrendszer demyelinisatiós betegségében  
G3740 Félheveny nekrotizáló myelitis  
G3780 A központi idegrendszer egyéb meghatározott demyelinisatiós betegségei

- G4400 Halmozott fejfájás syndroma
- G4430 Idült, posttraumás fejfájás
- G4480 Egyéb, meghatározott fejfájás syndromák
- G4700 Elalvási és átalvási zavarok [insomniák]
- G4710 Túlzott aluszékonyság [hypersomniák]
- G4720 Az alvás-ébrenlét ciklus zavarai
- G4730 Alvási apnoe
- G4740 Narcolepsia és catalepsia
- G5000 Trigemínus neuralgia
- G5010 Atípusos arcfájdalom
- G5080 A n. trigeminus egyéb rendellenességei
- G5090 A n. trigeminus rendellenessége k.m.n.
- G5100 Bell-féle bénulás
- G5110 Geniculatum ganglionitis
- G5120 Melkersson-syndroma
- G5130 Clonusos féloldali facialis görcs
- G5140 Facialis myokymia
- G5180 Az arcideg egyéb rendellenességei
- G5190 Az arcideg rendellenessége k.m.n.
- G5200 A szaglóideg rendellenességei
- G5210 A n. glossopharyngeus rendellenességei
- G5220 A n. vagus rendellenességei
- G5230 A n. hypoglossus rendellenességei
- G5270 Több agyideg rendellenességei
- G5280 Az agyidegek egyéb meghatározott rendellenességei
- G5290 Agyideg rendellenesség k.m.n.
- G5400 Plexus brachialis rendellenességek
- G5410 Ágyéki-keresztcsonti plexus rendellenességek
- G5420 Nyaki gyök-rendellenességek m.n.o.
- G5430 Hátgyök-rendellenességek m.n.o.
- G5440 Ágyéki-keresztcsonti gyök-rendellenességek m.n.o.
- G5450 Amyotrophia neuralgica
- G5460 Végtag fantom-syndroma fájdalommal
- G5470 Végtag fantom-syndroma fájdalom nélkül
- G5480 Egyéb gyök és plexus rendellenességek
- G5490 Gyök és plexus rendellenesség k.m.n.
- G5600 Carpal tunnel (carpalis alagút) syndroma
- G5610 A n. medianus egyéb károsodásai
- G5620 A n. ulnaris károsodása
- G5630 A n. radialis károsodása
- G5680 A felső végtag egyéb mononeuropathiái
- G5690 Felső végtagi mononeuropathia, k.m.n.
- G5700 A n. ischiadicus károsodása
- G5710 Meralgia paraesthetica
- G5720 A n. femoralis károsodása
- G5730 A n. popliteus lat. károsodása
- G5740 A n. popliteus int. károsodása
- G5750 Tarsalis alagút syndroma
- G5760 A n. plantaris károsodása
- G5780 Az alsó végtagok egyéb mononeuropathiái
- G5790 Alsó végtagi mononeuropathia, k.m.n.
- G5800 Borda közti ideg bántalom
- G5870 Többszörös mononeuritis
- G5880 Egyéb meghatározott mononeuropathiák
- G5890 Mononeuropathia, k.m.n.
- G6000 Örökletes mozgató- és érzőideg bántalom
- G6010 Refsum betegség
- G6020 Örökletes ataxiához társuló idegbántalom
- G6030 Idiopathiás progresszív neuropathia

- G6080 Egyéb örökletes és idiopathiás idegbántalmak
- G6090 Örökletes és idiopathiás neuropathia k.m.n.
- G6100 Guillain-Barré-syndroma
- G6110 Serum neuropathia
- G6180 Egyéb gyulladáisos polyneuropathiák
- G6190 Gyulladáisos polyneuropathia k.m.n.
- G6200 Gyógyszer okozta polyneuropathia
- G6210 Alkoholos polyneuropathia
- G6220 Egyéb toxikus tényezők okozta polyneuropathia
- G6280 Egyéb meghatározott polyneuropathiák
- G6290 Polyneuropathia k.m.n.
- G64H0 A környéki idegrendszer egyéb megbetegedései
- G7000 Myasthenia gravis
- G7010 Toxikus myoneuralis megbetegedések
- G7020 Veszületett és fejlődési myasthenia
- G7080 Egyéb meghatározott myoneuralis rendellenességek
- G7090 Myoneuralis rendellenesség, k.m.n.
- G7100 Izom dystrophia
- G7110 Myotoniás rendellenességek
- G7120 Veszületett myopathiák
- G7130 Mitochondriális izombántalom m.n.o.
- G7180 Az izomzat egyéb elsődleges rendellenességei
- G7190 Elsődleges izom-rendellenesség k.m.n.
- G7200 Gyógyszer okozta izombántalom
- G7210 Alkoholos izombántalom
- G7220 Egyéb mérgező anyagok okozta izombántalom
- G7230 Periódikus bénulás
- G7240 Gyulladáisos myopathia m.n.o.
- G7280 Egyéb meghatározott myopathiák
- G7290 Myopathia k.m.n.
- G8000 Spasticus agyi bénulás
- G8010 Spasticus kétoldali bénulás
- G8020 Csecsemőkori féloldali bénulás
- G8030 Dyskineticus agyi bénulás
- G8040 Ataxiás agyi bénulás
- G8080 Egyéb csecsemőkori agyi bénulás
- G8090 Csecsemőkori agyi bénulás k.m.n.
- G8100 Féloldali petyhüdt bénulás
- G8110 Féloldali spasticus bénulás
- G8200 Petyhüdt paraplegia
- G8210 Spasticus paraplegia
- G8220 Paraplegia k.m.n.
- G8230 Petyhüdt tetraplegia
- G8240 Spasticus tetraplegia
- G8250 Tetraplegia k.m.n.
- G8300 Felső végtag kétoldali bénulása
- G8310 Az egyik alsó végtag bénulása
- G8320 Az egyik felső végtag bénulása
- G8330 Egy végtag bénulása k.m.n.
- G8340 Cauda equina syndroma
- G8380 Egyéb meghatározott bénulásos syndromák
- G8390 Bénulásos syndroma k.m.n.
- G9000 Idiopathiás perifériás autonóm idegbántalom
- G9010 Családi dysautonomia [Riley-Day]
- G9020 Horner-syndroma
- G9030 Több szisztémát érintő elfajulás
- G9080 Az autonóm idegrendszer egyéb rendellenességei
- G9090 Az autonóm idegrendszer rendellenessége k.m.n.
- G9100 Kommunikáló hydrocephalus

- G9110 Elzáródásos hydrocephalus
- G9120 Normál nyomású hydrocephalus
- G9130 Sérülést követő hydrocephalus k.m.n.
- G9180 Egyéb hydrocephalus
- G92H0 Toxikus encephalopathia
- G9300 Agyi tömlők (cysták)
- G9310 Anoxiás agyi károsodás m.n.o.
- G9320 Jóindulatú koponyaűri nyomásfokozódás
- G9340 Encephalopathia k.m.n.
- G9350 Agyi nyomásfokozódás
- G9360 Agyvizenyő
- G9370 Reye-szindróma
- G9380 Egyéb meghatározott agyi megbetegedések
- G9500 Syringomyelia és syringobulbia
- G9510 Ér-eredetű gerincvelői bántalmak
- G9520 Gerincvelő kompresszió k.m.n.
- G9580 A gerincvelő egyéb meghatározott betegségei
- G9590 A gerincvelő nem-meghatározott betegsége
- G9600 Liquor csorgás
- G9610 Az agyhártyák m.n.o. betegségei
- G9680 A központi idegrendszer egyéb meghatározott betegségei
- G9700 Liquor-csorgás gerinccsapolás következtében
- G9710 Cysterna- és gerinccsapolás utáni egyéb reakció
- G9720 Koponyaűri hypotensio kamrai shunt után
- G9780 A központi idegrendszer egyéb beavatkozás utáni rendellenességei
- G9790 Egyéb, beavatkozás utáni idegrendszeri rendellenesség k.m.n.
- G98H0 Az idegrendszer m.n.o. egyéb rendellenességei
- H4720 Látóideg sorvadás (Athropia n. optici)
- H4740 Látóideg-kereszteződés (chiasma) rendellenességei
- H4750 Egyéb látópályák rendellenességei
- H4760 A látókéreg rendellenességei
- H4770 A látópályák rendellenessége, k.m.n.
- H4900 III. agyideg [n. oculomotorius] bénulása
- H4910 IV. agyideg [n. trochlearis] bénulása
- H4920 VI. agyideg [n. abducens] bénulása
- I0200 Vitustánc rheumás szívbetegséggel
- I0290 Vitustánc szívbetegség nélkül
- I6000 Subarachnoidealis vérzés a carotis szifonból és bifurcatióból
- I6010 Subarachnoidealis vérzés az arteria cerebri mediából
- I6020 Subarachnoidealis vérzés az arteria communicans anteriorból
- I6030 Subarachnoidealis vérzés az arteria communicans posteriorból
- I6040 Subarachnoidealis vérzés az arteria basilarisból
- I6050 Subarachnoidealis vérzés az arteria vertebralisból
- I6060 Subarachnoidealis vérzés egyéb koponyaűri artériákból
- I6070 Subarachnoidealis vérzés k.m.n. koponyaűri artériából
- I6080 Egyéb subarachnoidealis vérzés
- I6081 Agyi erek vérzett arteriovenosus rendellenessége - hemispheriális
- I6082 Agyi erek vérzett arteriovenosus rendellenessége - axiális supratentoriális
- I6083 Agyi erek vérzett arteriovenosus rendellenessége - infratentoriális
- I6084 A gerinc ereinek vérzett arteriovenosus rendellenessége - cervicalis
- I6085 A gerinc ereinek vérzett arteriovenosus rendellenessége - thoracalis
- I6086 A gerinc ereinek vérzett arteriovenosus rendellenessége - lumbosacralis
- I6090 Subarachnoidealis vérzés, k.m.n.
- I6100 Agyállományi vérzés féltekében, subcorticalis
- I6110 Agyállományi vérzés féltekében, corticalis
- I6120 Agyállományi vérzés féltekében, k.m.n.
- I6130 Agyállományi vérzés agytörzsben
- I6140 Agyállományi vérzés kisagyban
- I6150 Agyállományi vérzés agykamrában

- I6160 Agyállományi vérzés több lokalizációban  
 I6180 Agyállományi vérzés, egyéb  
 I6190 Agyállományi vérzés, k.m.n.  
 I6200 Keményburok alatti (subduralis) vérzés (heveny) (nem-traumás)  
 I6210 Extraduralis vérzés  
 I6290 Koponyaüri vérzés (nem-traumás), k.m.n.  
 I6300 Agyi infarctus a praecerebralis ütőerek rögösödése miatt  
 I6310 Agyi infarctus a praecerebralis ütőerek emboliája miatt  
 I6320 Agyi infarctus a praecerebralis art. k.m.n. elzáródása-szűkülete miatt  
 I6330 Agyi infarctus a cerebralis ütőerek rögösödése miatt  
 I6340 Agyi infarctus a cerebralis ütőerek emboliája miatt  
 I6350 Agyi infarctus a cerebralis art. k.m.n. elzáródása-szűkülete miatt  
 I6360 Agyi infarctus az agyi visszerek nem suppuratív rögösödése miatt  
 I6380 Agyi infarctus, egyéb  
 I6500 Az arteria vertebralis elzáródása vagy szűkülete  
 I6510 Az arteria basilaris elzáródása vagy szűkülete  
 I6520 Az arteria carotis elzáródása vagy szűkülete  
 I6530 A praecerebralis art. többszörös vagy kétoldali elzáródása-szűkülete  
 I6580 Egyéb praecerebralis ütőerek elzáródása vagy szűkülete  
 I6590 Egyéb, k.m.n. praecerebralis ütőerek elzáródása és szűkülete  
 I6600 Az arteria cerebri media elzáródása és szűkülete  
 I6610 Az arteria cerebri anterior elzáródása és szűkülete  
 I6620 Az arteria cerebri posterior elzáródása és szűkülete  
 I6630 Az arteriae cerebellares elzáródása és szűkülete  
 I6640 Több, ill. bilaterális agyi arteria elzáródása és szűkülete  
 I6680 Egyéb agyi artériák elzáródása és szűkülete  
 I6690 Nem-meghatározott agyi arteria elzáródása és szűkülete  
 I6700 Agyi ütőerek nem-rupturált dissectiója  
 I6710 Agyi aneurysma, nem-rupturált  
 I6711 Artéria carotis interna nem rupturált aneurysmája  
 I6712 Artéria communicans anterior nem rupturált aneurysmája  
 I6713 Artéria cerebri anterior nem rupturált aneurysmája  
 I6714 Artéria cerebri media nem rupturált aneurysmája  
 I6715 Artéria vertebrális és ágai nem rupturált aneurysmája  
 I6716 Arteréria beasiláris nem rupturált aneurysmája  
 I6720 Agyi arteriosclerosis  
 I6730 Progressiv vascularis leukoencephalopathia  
 I6740 Hypertensiv encephalopathia  
 I6750 Moyamoya-betegség  
 I6760 A koponyaüri vénás rendszer nem suppuratív rögösödése  
 I6780 Egyéb, meghatározott cerebrovascularis betegségek  
 I6781 Nem traumás carotideo cavernosus fistula  
 M2130 Csukló vagy láb bénulása (szerzett)  
 M5300 Cervicocranialis syndroma  
 M5310 Cervicobrachialis syndroma  
 M7920 Neuralgia és neuritis, k.m.n.  
 M8691 A koponya csontjait érintő osteomyelitis  
 Q0000 Agyvelőhiány  
 Q0010 Koponya- és gerinchasadék  
 Q0020 Kisagyhiány  
 Q0100 Frontális agyvelősérv  
 Q0110 Nasofrontalis agyvelősérv  
 Q0120 Tarkótáji agyvelősérv  
 Q0180 Egyéb helyen lévő agyvelősérv  
 Q0190 Agyvelősérv, k.m.n.  
 Q0300 A Sylvius-csatorna rendellenességei  
 Q0310 A Magendie- és Luschka-nyílás atresiája  
 Q0380 Egyéb veleszületett agyvelősérv  
 Q0390 Veleszületett vízfejűség, k.m.n.

- Q0400 A kérgestest veleszületett rendellenességei
- Q0410 A szaglókarcéj hiánya
- Q0420 Előagyhiány
- Q0430 Az agyvelőállomány csökkenésével járó egyéb állapotok
- Q0440 Dysplasia septo-optica
- Q0450 Megalencephalia
- Q0460 Veleszületett agyi cysták
- Q0480 Az agy egyéb meghatározott veleszületett rendellenességei
- Q0490 Az agy k.m.n. veleszületett fejlődési rendellenessége
- Q0500 Gerinchasadék a nyaki szakaszon, vízfejűséggel
- Q0510 Gerinchasadék a mellkasi szakaszon, vízfejűséggel
- Q0520 Gerinchasadék az ágyéki szakaszon, vízfejűséggel
- Q0530 Gerinchasadék a keresztcsonti szakaszon, vízfejűséggel
- Q0540 K.m.n. gerinchasadék vízfejűséggel
- Q0550 Gerinchasadék a nyaki szakaszon, vízfejűség nélkül
- Q0560 Gerinchasadék a mellkasi szakaszon, vízfejűség nélkül
- Q0570 Gerinchasadék az ágyéki szakaszon, vízfejűség nélkül
- Q0580 Gerinchasadék a keresztcsonti szakaszon vízfejűség nélkül
- Q0590 Gerinchasadék, k.m.n.
- Q0600 Gerincvelőhiány
- Q0610 Gerincvelő hypoplasia és dysplasia
- Q0620 A gerincvelő hasadéka (diastematomyelia)
- Q0630 A cauda equina egyéb veleszületett rendellenességei
- Q0640 Hydromyelia
- Q0680 A gerincvelő egyéb meghatározott veleszületett rendellenességei
- Q0690 A gerincvelő veleszületett rendellenessége, k.m.n.
- Q0700 Arnold-Chiari syndroma
- Q0780 Az idegrendszer egyéb meghatározott veleszületett fejlődési rendell.
- Q0790 Az idegrendszer k.m.n. veleszületett rendellenességei
- Q2741 Veleszületett visszértágulat a közp. idegrends.-ben és/vagy burkaiban
- Q2800 A praecerebralis erek arteriovenosus rendellenessége
- Q2810 A praecerebralis erek egyéb rendellenességei
- Q2811 A precerebrális erek arteriovenosus rendellenessége a fej-nyak régióban
- Q2812 A precerebrális erek veleszületett vénás angiomája a fej-nyak régióban
- Q2820 Az agyi erek arterio-venosus rendellenessége
- Q2821 Az agyi erek nem vérzett arteriovenosus rendellenessége - hemispheriális
- Q2822 Az agyi erek nem vérzett arteriovenosus rendellenessége - axiális supratentoriális
- Q2823 Az agyi erek nem vérzett arteriovenosus rendellenessége - infratentoriális
- Q2824 A keményburok arteriovenosus fistulája
- Q2830 Az agyi erek egyéb rendellenességei
- Q2881 A közp. idegrendszer ereinek veleszületett aneurysmája
- Q2882 A gerinc ereinek nem vérzett arteriovenosus rendellenessége - cervicalis
- Q2883 A gerinc ereinek nem vérzett arteriovenosus rendellenessége - thoracalis
- Q2884 A gerinc ereinek nem vérzett arteriovenosus rendellenessége - lumbosacralis
- Q2891 A közp. idegrendszer és/vagy burkainak veleszületett ér rendell., k.m.n
- Q7500 Koponyavarratok veleszületett elcsontosodása (craniosynostosis)
- Q7510 Dysostosis craniofacialis
- Q7580 Az agy- és arckoponyacsontok egyéb meghatározott veleszületett rendell.
- Q7590 Az agy- és arckoponyacsontok k.m.n. veleszületett rendellenességei
- Q8510 Göbös agykeményedés (sclerosis tuberosa)
- Q8580 Egyéb, m.n.o. phakomatosisok
- Q8581 Hemangioblastoma cerebelli
- Q8582 Hemangioblastoma hemispheriális
- Q8583 Hemangioblastoma spinális
- Q8584 Hemangioblastoma agytörzsi
- R2500 Rendellenes fejmozgások
- R2900 Tetania
- R2910 Meningismus
- R4010 Stupor

- R9000 Intracranialis térfoglaló folyamat  
R9080 Közp. idegrendszer diagn. képalkotó vizsg.nál talált kóros leletek  
R9300 Koponya, fej diagn. képalkotó vizsg.nál talált, m.n.o. kóros leletek  
R9400 A központi idegrendszer funkcionális vizsgálatának kóros eredményei  
R9410 Perifériás idegrendszer, érzékszervek funk. vizsg.nak kóros eredménye  
S0172 A fej többszörös mély, koponyacsontig terjedő nyílt sebe  
S0192 A fej mély, koponyacsontig terjedő nyílt sebe  
S0200 A koponyaboltozat törése  
S0210 A koponyaalap törése  
S0270 A koponya és arccsontok többszörös törései  
S0271 Koponyacsontok többszörös törései  
S0280 A koponya és arc egyéb csontjainak törései  
S0290 A koponya vagy arccsontok törése, k.m.n.  
S0400 A n. opticus és látópályák sérülése  
S0410 A n. oculomotorius sérülése  
S0420 A n. trochlearis sérülése  
S0430 A n. trigeminus sérülése  
S0440 A n. abducens sérülése  
S0450 A n. facialis sérülése  
S0460 A n. (stato-) acusticus sérülése  
S0470 A n. accessorius sérülése  
S0480 Más agyidegek sérülése  
S0490 K.m.n. agyideg sérülése  
S0600 Agyrázkódás  
S0610 Traumás agyvizenyő  
S0620 Az agy diffúz sérülése  
S0630 Lokalizált agysérülés  
S0640 Epiduralis vérzés  
S0650 Traumás subduralis vérzés  
S0660 Traumás subarachnoidealis vérzés  
S0670 Koponyaüri sérülés hosszan tartó eszméletlenséggel  
S0680 Egyéb koponyaüri sérülések  
S0690 Koponyaüri sérülés, k.m.n.  
S0800 A hajas fejbőr skalpolásos leszakadása  
S1400 A nyaki gerincvelő rázkódása oedemával  
S1410 A nyaki gerincvelő egyéb és k.m.n. sérülései  
S1420 A nyaki gerinc ideggyökének sérülése  
S1430 A karfonat sérülése  
S1440 A nyak perifériás idegeinek sérülése  
S1450 A nyaki sympathicus idegek sérülése  
S1460 A nyak egyéb és k.m.n. idegeinek sérülése  
S2400 A háti gerincvelő rázkódása és oedemája  
S2410 A háti gerincvelő egyéb és k.m.n. sérülései  
S2420 A háti gerinc ideggyökének sérülése  
S2430 A mellkas perifériás idegeinek sérülése  
S2440 A háti sympathicus ideg sérülése  
S2450 A mellkas egyéb idegeinek sérülése  
S2460 A mellkas k.m.n. idegének sérülése  
S3400 Az ágyéki gerincvelő rázkódása és oedemája  
S3410 Az ágyéki gerincvelő egyéb sérülése  
S3420 Ágyéki és keresztáji ideggyök sérülése  
S3430 A cauda equina sérülése  
S3440 A lumbosacralis plexus sérülése  
S3450 Az ágyéki, keresztáji és medencei sympathicus idegek sérülése  
S3460 A hasüreg és medence perifériás idegeinek sérülése  
S3480 A has és medence k.m.n. idegeinek sérülése  
S4400 Az ulnaris ideg sérülése a felkar magasságában  
S4410 A nervus medianus sérülése a felkar magasságában  
S4420 A nervus radialis sérülése a felkar magasságában

- S4430 A nervus axillaris sérülése  
 S4440 A nervus musculocutaneus sérülése  
 S4450 A váll és felkar érzőidegének sérülése a váll és felkar szintjében  
 S4470 Több ideg sérülése a váll és felkar szintjében  
 S4480 Egyéb idegek sérülése a váll és felkar szintjében  
 S4490 K.m.n. ideg sérülése a váll és felkar szintjében  
 S5400 A N. ulnaris sérülése az alkar szintjében  
 S5410 A N. medianus sérülése az alkar szintjében  
 S5420 A N. radialis sérülése az alkar szintjében  
 S5430 Az érzőidegek sérülése az alkar szintjében  
 S5470 Több ideg sérülése az alkar szintjében  
 S5480 Egyéb idegek sérülése az alkar szintjében  
 S5490 K.m.n. idegek sérülése az alkar szintjében  
 S6400 Az ulnaris ideg sérülése a csukló és kéz szintjében  
 S6410 A medianus sérülése a kéz és csukló szintjében  
 S6420 A radialis ideg sérülése a csukló és kéz szintjében  
 S6430 A hüvelykujj idegének sérülése  
 S6440 A kéz egyéb ujjának idegsérülése  
 S6470 Több ideg sérülése a csukló és kéz szintjében  
 S6480 Egyéb idegek sérülése a csukló és kéz szintjében  
 S6490 K.m.n. ideg sérülése a csukló és kéz szintjében  
 S7400 A N. ischiadicus sérülése a csípő és comb szintjében  
 S7410 A N. femoralis sérülése a csípő és comb szintjében  
 S7420 Érzőideg sérülése a csípő és comb szintjében  
 S7470 Több ideg sérülése a csípő és comb szintjében  
 S7480 Egyéb idegek sérülése a csípő és comb szintjében  
 S7490 K.m.n. ideg sérülése a csípő és comb szintjében  
 S8400 A N. tibialis sérülése a lábszár szintjében  
 S8410 A N. peroneus sérülése a lábszár szintjében  
 S8420 Érzőideg sérülése a lábszár szintjében  
 S8470 Több ideg sérülése a lábszár szintjében  
 S8480 Egyéb idegek sérülése a lábszár szintjében  
 S8490 K.m.n. ideg sérülése a lábszár szintjében  
 S9400 A N. plantaris lateralis sérülése  
 S9410 A N. plantaris medialis sérülése  
 S9420 A N. peroneus profundus sérülése a boka és láb szintjében  
 S9430 Érzőideg sérülése a boka és láb szintjében  
 S9470 A boka és láb több idegének sérülése a boka és láb szintjében  
 S9480 Egyéb idegek sérülése a boka és láb szintjében  
 S9490 K.m.n. ideg sérülése a boka és láb szintjében  
 T08H0 Gerinctörés, szintje nem meghatározott  
 T0930 A gerincvelő sérülése, k.m.n. szintben  
 T0940 K.m.n. ideg, gerincvelői idegyök és törzsi idegfonat sérülése  
 T1440 Nem meghatározott testtájék idegének vagy idegeinek sérülése  
 T8181 Műtét vagy sérülés után állandósuló liquorsipoly, koponya  
 T8182 Műtét vagy sérülés után állandósuló liquorsipoly, gerinc  
 T8500 Az agykamrai shunt mechanikai szövödményei  
 T8510 A beültetett elektromos idegrendszeri stimulator mech. szövödményei  
 U9930 Infantilis spinalis laesio (ISL)  
 U9940 Laesio cerebri non-progressiva  
 U9950 Laesio cerebri progressiva cum effusionem subduralis  
 U9960 Laesio cerebri progressiva cum neurodysphagiam  
 U9970 Laesio cerebri progressiva epilepsiamque  
 U9980 Laesio cerebri progressiva

ÉS A SÚLYOS TÁRSULT BETEGSÉG FELTÉTELEI



\*\*\*\* *Főcsoport: 02 Szembetegségek*\*\*\*\* *02 0610 Szaruhártya-átültetés*

## BETEGSÉGEK

## A főcsoportba tartozó bármely betegség

## ÉS BEAVATKOZÁSOK

- 51253 Transplantatio corneae
- 51261 Collar-stud prothesis
- 51262 Keratoprothesis insertio
- 51373 Transplantatio sclerocorneae

\*\*\*\* *02 0611 Szaruhártya-átültetés műlencse-beültetéssel*

## BETEGSÉGEK

- H1600 Szaruhártya fekély
- H1610 Egyéb felszínes szaruhártya-gyulladás, kötőhártya-gyulladás nélkül
- H1630 Interstitialis és mély szaruhártya-gyulladás
- H1640 Szaruhártya neovascularisatio
- H1680 Egyéb szaruhártya-gyulladások
- H1690 Szaruhártya-gyulladás, k.m.n.
- H1700 Leukoma adhaerens
- H1710 Egyéb központi szaruhártya homály
- H1780 Egyéb szaruhártya hegek és homályok
- H1790 Szaruhártya heg és homály, k.m.n.
- H1800 Szaruhártya pigmentációk és lerakódások
- H1810 Bullosus keratopathia
- H1820 Egyéb szaruhártya vizenyő
- H1830 Elváltozások a szaruhártya membránjaiban
- H1840 Szaruhártya elfajulás
- H1850 Örökletes szaruhártya dystrophiák
- H1860 Keratoconus
- H1870 Egyéb szaruhártya deformitások
- H1880 A szaruhártya egyéb, meghatározott rendellenességei
- H1890 Szaruhártya rendellenesség, k.m.n.
- H2500 Kezdődő öregkori szürkehályog
- H2510 Öregkori lencsemag-homály
- H2520 Öregkori szürkehályog, Morgagni-típus
- H2580 Egyéb öregkori szürkehályog
- H2590 Öregkori szürkehályog, k.m.n.
- H2600 Gyermekkori, ifjúkori és praesenilis szürkehályog
- H2610 Sérüléssel szürkehályog
- H2620 Szövődésményes szürkehályog
- H2630 Gyógyszer okozta szürkehályog
- H2640 Utóhályog
- H2680 Egyéb határozott szürkehályog
- H2690 Szürkehályog, k.m.n.
- H2700 Lencsehiány (aphakia)
- H2710 A lencse dislocatiója
- H2780 A lencse egyéb meghatározott rendellenességei

## ÉS BEAVATKOZÁSOK

- 51253 Transplantatio corneae
- 51261 Collar-stud prothesis
- 51262 Keratoprothesis insertio
- 51373 Transplantatio sclerocorneae

## ÉS BEAVATKOZÁSOK

- 51470 Anterior Chamber Lens implantatio
- 51471 Posterior Chamber Lens implantatio

51475 Mülencse varrattal történő rögzítése

ÉS ESZKÖZÖK

01201 Mülencse

01203 Hajlítható mülencse

\*\*\*\* 02 0612 *Szem felületi elváltozásainak kezelése amnionnal*

BETEGSÉGEK

C6900 Kötőhártya rosszindulatú daganata  
 C6910 Szaruhártya rosszindulatú daganata  
 D0920 Szem in situ carcinomája  
 D3100 Kötőhártya jóindulatú daganata  
 D3110 Szaruhártya jóindulatú daganata  
 H0200 Entropium és szemhéj trichiasis  
 H1100 Kúszóhártya  
 H1120 Kötőhártya hegek  
 H1330 Szem pemphigoid (L12.-+)  
 H1600 Szaruhártya fekély  
 H1610 Egyéb felszínes szaruhártya-gyulladás, kötőhártya-gyulladás nélkül  
 H1620 Kötőhártya-szaruhártya gyulladás  
 H1630 Interstitialis és mély szaruhártya-gyulladás  
 H1640 Szaruhártya neovascularisatio  
 H1680 Egyéb szaruhártya-gyulladások  
 H1800 Szaruhártya pigmentációk és lerakódások  
 H1810 Bullosus keratopathia  
 H1820 Egyéb szaruhártya vizenyő  
 H1830 Elváltozások a szaruhártya membránjaiban  
 H1840 Szaruhártya elfajulás  
 H1850 Örökletes szaruhártya dystrophiák  
 H1910 Herpesvirus szaruhártya-gyulladás és keratoconjunctivitis (B00.5+)  
 T2610 A szaruhártya és kötőhártya égése  
 T2660 A szaruhártya és kötőhártya maródása

ÉS BEAVATKOZÁSOK

51254 Amnion felhelyezése a szemfelszínre

ÉS ESZKÖZÖK

01407 Biológiai implantátum (konzervált amnion)

\*\*\*\* 02 0620 *Szem speciális műtétei*

BETEGSÉGEK

A főcsoportba tartozó bármely betegség

BEAVATKOZÁSOK "A"

37671 Intraocularis kontakt sugárkezelés

BEAVATKOZÁSOK "B"

51650 Szemgödri implant. behelyezés

ESZKÖZÖK "C"

01202 Szemgödri implantátum

BETEGSÉGEK ÉS ("A" BEAV. VAGY ("B" BEAV. ÉS "C" ESZKÖZ))

\*\*\*\* 02 0630 *Retina műtétek*

BETEGSÉGEK

A főcsoportba tartozó bármely betegség

ÉS BEAVATKOZÁSOK

51476 Pneumaticus retinopexia  
 51520 Scleralis plomb. implant.  
 51534 Cerclage bulbi  
 51550 Cryopexia transconj./transscl. retinae/chorioideae

\*\*\*\* 02 0633 *Neovascularisatióval járó időskori maculadegeneratio kezelése*

BETEGSÉGEK "A"

- H3000 Gócos chorioretinealis gyulladás  
 H3010 Disszeminált chorioretinealis gyulladás  
 H3100 Chorioretineális hegek  
 H3130 Érhártya vérzés és repedés  
 H3530 Sárgafolt és hátsó pólus sorvadás

BEAVATKOZÁSOK "B"

- 12219 Fotodinámiás kezelés Verteporfin festékkel

BEAVATKOZÁSOK "C"

- 12220 Ranibizumab intravitreális injekciója

BEAVATKOZÁSOK "D"

- 06040 Ranibizumab

BEAVATKOZÁSOK "E"

- 06041 Verteporfin

"A" DIAGN. ÉS ("B" BEAV. ÉS "F" TÍPUSKÉNT "E" BEAV.) VAGY ("C" BEAV. ÉS "F" TÍPUSKÉNT "D" BEAV.)

\*\*\*\* 02 0640 *Orbita műtétek*

BETEGSÉGEK

A főcsoportba tartozó bármely betegség

ÉS BEAVATKOZÁSOK

- 51600 Decompressio orbitae  
 51601 Orbita drainage  
 51602 Krönlein-műtét  
 51603 Orbita decompr. sin. maxillaris felé  
 51620 Bulbus evisceratio  
 51630 Bulbus enucleatio  
 51631 Exenteratio et plastica orbitae  
 51640 Orbitatartalom kimetszés  
 51660 Szemgödri implant. eltávolítás  
 51670 Orbita reconstructio  
 57650 Orbita törések nyílt repositiója

VAGY BEAVATKOZÁSOK

- 51650 Szemgödri implant. behelyezés

\*\*\*\* 02 0650 *Primer iris műtétek*

BETEGSÉGEK

A főcsoportba tartozó bármely betegség

ÉS BEAVATKOZÁSOK

- 39122 Laser iridotomia  
 51331 Cyclodiathermia  
 51333 Cyclodialysis  
 51334 Iridectomy antiglauc.  
 51340 Excisio prolapsus iridis  
 51351 Iridosclerostomia  
 51352 Iridectomy optikai  
 51353 Sphincterotomy iridis, sphincterolysis  
 51354 Transfixio iridis  
 51355 Iridotomia  
 51356 Cyclectomia  
 51357 Iridocyclectomia  
 51358 Iridectomy  
 51360 Iris plastica, varrat  
 51361 Adhaesiolysis intraocularis segmentis anterioris

- 51362 Repositio prolapsus iridis  
 51381 Adhaesiolysis intraocularis  
 51382 Synchiolysis intraocularis  
 51590 Cyclophotocoagulatio

\*\*\*\* 02 0660 *Egyéb lencseműtétek*

BETEGSÉGEK

A főcsoportba tartozó bármely betegség

ÉS BEAVATKOZÁSOK

- 51410 Idegentest eltávolítás szemlencséből (incisio, mágnes)  
 51420 Lencse lineáris eltávolítása  
 51440 Lencse intracapsularis eltávolítása  
 51450 Lencse extracapsularis eltávolítása  
 51460 Phakoemulsificatio  
 51480 Extractio pseudophacos anterioris  
 51481 Extractio pseudophacos posterioris  
 51491 Capsulectomia lentis  
 51492 Capsulotomia lentis  
 51493 Capsulorrhesis lentis oc.

VAGY BEAVATKOZÁSOK

- 51472 Anterior Chamber Lens igazítás  
 51473 Posterior Chamber Lens igazítás

\*\*\*\* 02 0670 *Lencseműtétek műlencse-beültetéssel, a műlencse biztosításával*

BETEGSÉGEK

A főcsoportba tartozó bármely betegség

ÉS BEAVATKOZÁSOK

- 51470 Anterior Chamber Lens implantatio  
 51471 Posterior Chamber Lens implantatio  
 51475 Műlencse varrattal történő rögzítése

ÉS ESZKÖZÖK

- 01201 Műlencse  
 01203 Hajlítható műlencse

\*\*\*\* 02 0680 *Szürkehályogműtét phakoemulsificatio módszerrel, hajlítható műlencse biztosításával*

BETEGSÉGEK

A főcsoportba tartozó bármely betegség

ÉS BEAVATKOZÁSOK

- 51474 Szürkehályog műtét phacoemulsificatio módszerrel, hajl.műlencse-beültetéssel  
 51475 Műlencse varrattal történő rögzítése

ÉS ESZKÖZÖK

- 01203 Hajlítható műlencse

\*\*\*\* 02 069A *Pars plana vitrectomia műlencse-beültetéssel*

BETEGSÉGEK

- H2500 Kezdődő öregkori szürkehályog  
 H2510 Öregkori lencsemag-homály  
 H2520 Öregkori szürkehályog, Morgagni-típus  
 H2580 Egyéb öregkori szürkehályog  
 H2590 Öregkori szürkehályog, k.m.n.  
 H2600 Gyermekkori, ifjúkori és praesenilis szürkehályog  
 H2610 Sérüléssel szürkehályog  
 H2620 Szövődményes szürkehályog  
 H2630 Gyógyszer okozta szürkehályog  
 H2640 Utóhályog

H2680 Egyéb határozott szürkehályog  
 H2690 Szürkehályog, k.m.n.  
 H3300 Ideghártya leválás szakadással  
 H3310 Ideghártya szétválás és cysták  
 H3320 Serosus retinaleválás  
 H3330 Ideghártya szakadások leválás nélkül  
 H3340 Tractiós ideghártya leválás  
 H3350 Egyéb ideghártya leválások  
 H3510 Koraszülöttek ideghártya elváltozása  
 H3520 Egyéb proliferatív retinopathia  
 H3530 Sárgafolt és hátsó pólus sorvadás  
 H3560 Ideghártya vérzés  
 H3570 Az ideghártya rétegeinek szétválása  
 H3580 Egyéb meghatározott ideghártya rendellenességek  
 H3590 Ideghártya rendellenesség, k.m.n.  
 H4300 Üvegtest prolapsus  
 H4310 Üvegtesti vérzés  
 H4320 Kristályos lerakódás az üvegttestben  
 H4330 Egyéb üvegtesti borússágok  
 H4380 Az üvegttest egyéb rendellenességei  
 H4390 Üvegttest rendellenesség, k.m.n.  
 H4400 Gennyes endophthalmitis  
 H4410 Egyéb endophthalmitis  
 H4450 A szemgolyó elfajulásos állapotai

## ÉS BEAVATKOZÁSOK

51470 Anterior Chamber Lens implantatio  
 51471 Posterior Chamber Lens implantatio  
 51475 Műlencse varrattal történő rögzítése

## ÉS BEAVATKOZÁSOK

51500 Extr.corp.al.intraoc. (non magn.) via vitrectomiam  
 51570 Üvegttest csere  
 51571 Endocrypoxia  
 51572 Üvegttest endolaser  
 51573 Vitrectomia, pars plana  
 51575 Membranectomia (macular pucker) retinae

## ÉS ESZKÖZÖK

01201 Műlencse  
 01203 Hajlítható műlencse

\*\*\*\* **02 069B Pars plana vitrectomia**

## BETEGSÉGEK

H2500 Kezdődő öregkori szürkehályog  
 H2510 Öregkori lencsemag-homály  
 H2520 Öregkori szürkehályog, Morgagni-típus  
 H2580 Egyéb öregkori szürkehályog  
 H2590 Öregkori szürkehályog, k.m.n.  
 H2600 Gyermekekori, ifjúkori és praesenilis szürkehályog  
 H2610 Sérülésszerű szürkehályog  
 H2620 Szövődményes szürkehályog  
 H2630 Gyógyszer okozta szürkehályog  
 H2640 Utóhályog  
 H2680 Egyéb határozott szürkehályog  
 H2690 Szürkehályog, k.m.n.  
 H3300 Ideghártya leválás szakadással  
 H3310 Ideghártya szétválás és cysták  
 H3320 Serosus retinaleválás  
 H3330 Ideghártya szakadások leválás nélkül  
 H3340 Tractiós ideghártya leválás

- H3350 Egyéb ideghártya leválások  
 H3510 Koraszülöttek ideghártya elváltozása  
 H3520 Egyéb proliferatív retinopathia  
 H3530 Sárgafolt és hátsó pólus sorvadás  
 H3560 Ideghártya vérzés  
 H3570 Az ideghártya rétegeinek szétválása  
 H3580 Egyéb meghatározott ideghártya rendellenességek  
 H3590 Ideghártya rendellenesség, k.m.n.  
 H4300 Üvegtest prolapsus  
 H4310 Üvegtesti vérzés  
 H4320 Kristályos lerakódás az üvegtestben  
 H4330 Egyéb üvegtesti borússágok  
 H4380 Az üvegtest egyéb rendellenességei  
 H4390 Üvegtest rendellenesség, k.m.n.  
 H4400 Gennyes endophthalmitis  
 H4410 Egyéb endophthalmitis  
 H4450 A szemgolyó elfajulásos állapotai

ÉS BEAVATKOZÁSOK

- 51500 Extr.corp.al.intraoc. (non magn.) via vitrectomiam  
 51570 Üvegtest csere  
 51571 Endocryopexia  
 51572 Üvegtest endolaser  
 51573 Vitrectomia, pars plana  
 51575 Membranectomy (macular pucker) retinae

\*\*\*\* **02 069C** *Egyéb vitrectomiák*

BETEGSÉGEK

A főcsoportba tartozó bármely betegség

ÉS BEAVATKOZÁSOK

- 51574 Vitrectomia, open sky

\*\*\*\* **02 0700** *Intraocularis műtétek, kivéve retina, iris, lencse, üvegtest műtétei*

BETEGSÉGEK

A főcsoportba tartozó bármely betegség

BEAVATKOZÁSOK "B"

- 51240 Sutura corneae  
 51310 Extractio corp. alien. oc. cum magn. seu cum forc.  
 51320 Trabeculectomia  
 51321 Iridectomia  
 51336 Gonioplastica  
 51337 Gonioplastica c. laser  
 51338 Trabeculoplastica  
 51501 Extr. corp. al. intraoc. (non magn.) cum forc.  
 51510 Extr. corp. al. intraoc. cum magnetem

BEAVATKOZÁSOK "C"

- 51335 Antiglaucoma implantatio

ESZKÖZÖK "D"

- 01518 Antiglaucoma shunt implantatum

ESZKÖZÖK "E"

- 01519 Antiglaucoma fascia lata implantatum

(FŐCSOPORT BÁRMELY DIAGNÓZISA ÉS "B" BEAV.) VAGY (FŐCSOPORT BÁRMELY  
 DIAGNÓZISA ÉS "C" BEAV. ÉS "D" ESZKÖZ" ÉS "E" ESZKÖZ)

\*\*\*\* **02 071A** *Extraocularis műtétek az orbita kivételével, 18 év felett*

BETEGSÉGEK

A főcsoportba tartozó bármely betegség

## ÉS BEAVATKOZÁSOK

- 50810 Dacryoadenectomia
- 50830 Canaliculus lacrimalis kő, idegentest eltávolítás
- 50831 Dacryocysta kő, idegentest eltávolítás
- 50832 Ductus nasolacrimalis kő, idegentest eltávolítás
- 50850 Dacryocystectomy
- 50860 Reconstructio canaliculi lacrimalis
- 50870 Dacryocysto-rhinostomia
- 50871 Canaliculo-(dacryocysto)-rhinostomia
- 50880 Conjunctivo-rhinostomia
- 50912 Tarsectomia
- 50920 Epicanthus műtét
- 50921 Szemrés helyreállítás
- 50930 Ectropium ellenes műtét
- 50931 Entropium ellenes műtét
- 50932 Alsó szemhéj ectropium-ellenes műtétje
- 50935 Punctum lacr.eversio elleni műtétje
- 50941 Plastica palpebrae sec. Blaskovics
- 50943 Plastica palpebrae gradualis
- 50950 Blepharorrhaphia totalis
- 50951 Blepharorrhaphia lateralis
- 51000 Tenotomia seu myotomia musculi oculi
- 51010 Resectio musc.oculi cum/sine retro-anteponitionem
- 51020 Retropositio musc. oculi
- 51021 Antepositio musculi oculi
- 51030 Transpositio musc.oculi
- 51031 Hummelsheim-műtét
- 51050 Szemizmok adhaesioinak megszüntetése
- 51090 Myotomia globularis oculi
- 51130 Reconstructio et plastica conjunctivae
- 51140 Adhaesiolysis conjunctivae seu/et palpebrae
- 51150 Sutura conjunctivae
- 51151 Keratoplastica conjunctivalis
- 51210 Keratotomia, keratectomia
- 51211 Paracentesis corneae, Saemisch-metszés
- 51220 Pterygium excisio
- 51252 Keratoplastica perforans totalis
- 51322 Sclerectomia
- 51323 Sclerotomia
- 51370 Scleroplastica, sustentaculum sclerae
- 51372 Sclerokeratoplastica
- 59100 Cauterisatio conjunctivae, corneae, sclerae

\*\*\*\* 02 071B *Extraocularis műtétek az orbita kivételével, 18 év alatt*

## BETEGSÉGEK

**A főcsoportba tartozó bármely betegség**

## ÉS BEAVATKOZÁSOK

**A kódlistát ld. a főcsoport 071A csoportjában!**

\*\*\*\* 02 074C *Szem egyéb betegségei*

## BETEGSÉGEK

- A1850 A szem gümőkórja
- A5030 Késői veleszületett syphilises szembetegség
- A7190 Trachoma, k.m.n.
- B0050 A szem herpesvirus betegsége
- B0230 A szem zoster-betegsége
- B3010 Kötőhártya-gyulladás Adenovirus miatt (H13.1\*)
- B3020 Vírusos pharyngoconjunctivitis
- B3030 Heveny járványos vérzéses conjunctivitis (Enterovirusos) (H13.1\*)

- B3080 Egyéb vírusos conjunctivitis (H13.1\*)  
B3090 Vírusos conjunctivitis k.m.n.  
B5800 Toxoplasma által okozott szembetegség  
B6910 A szem cysticercosisa  
B7430 Loiasis  
C4410 A szemhéj bőrének rosszindulatú daganata, beleértve a szemzugot  
C6900 Kötőhártya rosszindulatú daganata  
C6910 Szaruhártya rosszindulatú daganata  
C6920 Ideghártya rosszindulatú daganata  
C6930 Érhártya rosszindulatú daganata  
C6940 Szemgolyó rosszindulatú daganata  
C6950 Könnymirigy és könnyvezeték rosszindulatú daganata  
C6960 Szemüreg (orbita) rosszindulatú daganata  
C6980 A szem és függelékének átfedő elváltozása, rosszindulatú daganata  
C6990 Szem rosszindulatú daganata, k.m.n.  
D0410 A szemhéj és szemzug bőrének in situ rákja  
D0920 Szem in situ carcinomája  
D2210 A szemhéj, szemzug festéksejtes naevusai  
D2310 A szemhéj, szemzug bőrének jóindulatú daganata  
D3100 Kötőhártya jóindulatú daganata  
D3110 Szaruhártya jóindulatú daganata  
D3120 Ideghártya jóindulatú daganata  
D3130 Érhártya jóindulatú daganata  
D3140 Sugártest (corpus ciliare) jóindulatú daganata  
D3150 Könnymirigy és könnyvezeték jóindulatú daganata  
D3160 Szemüreg k.m.n. jóindulatú daganata  
D3190 Szem jóindulatú daganata, k.m.n.  
E5000 A-vitamin-hiány kötőhártya xerosis  
E5010 A-vitamin-hiány Bitot-folttal és kötőhártya xerosis  
E5020 A-vitamin-hiány szaruhártya xerosis  
E5030 A-vitamin-hiány szaruhártya fekélyvel és xerosis  
E5040 A-vitamin-hiány keratomaláciával  
E5050 A-vitamin-hiány farkasvaksággal  
E5060 A-vitamin-hiány xerophthalmusos szaruhártya-hegekkel  
E5070 A-vitamin-hiány egyéb szem-manifestációi  
G2450 Szemhéjgörcs (blepharospasmus)  
H0000 Árpá és a szemhéj egyéb mély gyulladása  
H0010 Jégárpa  
H0100 Szemhéjgyulladás (blepharitis)  
H0110 A szemhéj nem fertőző dermatosisai  
H0180 Egyéb meghatározott szemhéjgyulladás  
H0190 Szemhéjgyulladás, k.m.n.  
H0200 Entropium és szemhéj trichiasis  
H0210 Szemhéj kifordulás  
H0220 Lagophthalmus  
H0230 Blepharochalasis  
H0240 Szemhéj ptosis  
H0250 A szemhéj működését befolyásoló egyéb rendellenességek  
H0260 Szemhéj xanthelasma  
H0270 A szemhéj és a szemkörüli tájék egyéb degeneratív rendellenességei  
H0280 A szemhéj egyéb megnevezett rendellenességei  
H0290 A szemhéj rendellenessége, k.m.n.  
H0400 Könnymirigygyulladás  
H0410 A könnymirigy egyéb rendellenességei  
H0420 Könnycsorgás  
H0430 A könnyutak heveny és nem meghatározott gyulladása  
H0440 A könnyutak idült gyulladása  
H0450 A könnyutak szűkülete és elégtelensége  
H0460 A könnyutak egyéb elváltozásai



- H0480 A könnyeszervek egyéb rendellenességei
- H0490 Könnyeszervek rendellenessége, k.m.n.
- H0500 A szemgödör heveny gyulladása
- H0510 A szemgödör idült gyulladása
- H0520 Exophthalmusos állapotok
- H0530 Az szemgödör deformitása
- H0540 Enophthalmus
- H0550 Visszamaradt idegentest (régi) a szemgödör áthatoló sérülése után
- H0580 A szemgödör egyéb rendellenességei
- H0590 A szemgödör rendellenessége, k.m.n.
- H1000 Mucopurulens kötőhártya-gyulladás
- H1010 Heveny atopiás kötőhártya-gyulladás
- H1020 Egyéb heveny kötőhártya-gyulladás
- H1030 Heveny kötőhártya-gyulladás, k.m.n.
- H1040 Idült kötőhártya-gyulladás
- H1050 Blepharocconjunctivitis
- H1080 Egyéb kötőhártya-gyulladás
- H1090 Kötőhártya-gyulladás, k.m.n.
- H1100 Kúszóhártya
- H1110 Kötőhártya degenerációk és lerakódások
- H1120 Kötőhártya hegek
- H1130 Kötőhártyavérzés
- H1140 Egyéb kötőhártyai érendellenességek és cysták
- H1180 A kötőhártya egyéb, meghatározott rendellenességei, k.m.n.
- H1190 A kötőhártya rendellenessége, k.m.n.
- H1500 Ínhártyagyulladás
- H1510 Episcleritis
- H1580 Az ínhártya egyéb rendellenességei
- H1590 Az ínhártya rendellenessége, k.m.n.
- H1600 Szaruhártya fekély
- H1610 Egyéb felszínes szaruhártya-gyulladás, kötőhártya-gyulladás nélkül
- H1620 Kötőhártya-szaruhártya gyulladás
- H1630 Interstitialis és mély szaruhártya-gyulladás
- H1640 Szaruhártya neovascularisatio
- H1680 Egyéb szaruhártya-gyulladások
- H1690 Szaruhártya-gyulladás, k.m.n.
- H1700 Leukoma adhaerens
- H1710 Egyéb központi szaruhártya homály
- H1780 Egyéb szaruhártya hegek és homályok
- H1790 Szaruhártya heg és homály, k.m.n.
- H1800 Szaruhártya pigmentációk és lerakódások
- H1810 Bullosus keratopathia
- H1820 Egyéb szaruhártya vizenyő
- H1830 Elváltozások a szaruhártya membránjaiban
- H1840 Szaruhártya elfajulás
- H1850 Örökletes szaruhártya dystrophiák
- H1860 Keratoconus
- H1870 Egyéb szaruhártya deformitások
- H1880 A szaruhártya egyéb, meghatározott rendellenességei
- H1890 Szaruhártya rendellenesség, k.m.n.
- H2000 Akut és szubakut iridocyclitis
- H2010 Idült iridocyclitis
- H2020 Phakogen iridocyclitis
- H2080 Egyéb iridocyclitisek
- H2100 Elülső csarnok bevérzés
- H2110 A szivárványhártya és sugártest egyéb vascularis rendellenességei
- H2120 A szivárványhártya és a sugártest elfajulása
- H2130 A szivárványhártya, sugártest és elülső csarnok cystája
- H2140 Pupillaris membránok

- H2150 A szivárványhártya és sugártest egyéb adhaesiói és diszruptiói
- H2180 A szivárványhártya és a sugártest egyéb meghatározott rendellenességei
- H2190 Szivárványhártya és sugártest rendellenesség, k.m.n.
- H2500 Kezdődő öregkori szürkehályog
- H2510 Öregkori lencsemag-homály
- H2520 Öregkori szürkehályog, Morgagni-típus
- H2580 Egyéb öregkori szürkehályog
- H2590 Öregkori szürkehályog, k.m.n.
- H2600 Gyermekkori, ifjúkori és praesenilis szürkehályog
- H2610 Sérüléssel szürkehályog
- H2620 Szövődmenyes szürkehályog
- H2630 Gyógyszer okozta szürkehályog
- H2640 Utóhályog
- H2680 Egyéb határozott szürkehályog
- H2690 Szürkehályog, k.m.n.
- H2700 Lencsehiány (aphakia)
- H2710 A lencse dislocatiója
- H2780 A lencse egyéb meghatározott rendellenességei
- H3000 Gócos chorioretineális gyulladás
- H3010 Disszeminált chorioretineális gyulladás
- H3020 Cyclitis posterior
- H3080 Egyéb chorioretineális gyulladások
- H3090 Chorioretineális gyulladás, k.m.n.
- H3100 Chorioretineális hegek
- H3110 Érhártya degeneratio
- H3120 Örökletes érhártya dystrophia
- H3130 Érhártya vérzés és repedés
- H3140 Érhártya leválás
- H3180 Érhártya egyéb meghatározott rendellenességei
- H3190 Érhártya rendellenesség, k.m.n.
- H3300 Ideghártya leválás szakadással
- H3310 Ideghártya szétválás és cysták
- H3320 Serosus retinaleválás
- H3330 Ideghártya szakadások leválás nélkül
- H3340 Tractiós ideghártya leválás
- H3350 Egyéb ideghártya leválások
- H3400 Retinalis arteria átmeneti elzáródása
- H3410 Arteria centralis retinae elzáródása
- H3420 Egyéb ideghártya-arteria elzáródások
- H3480 Egyéb ideghártya erek elzáródásai
- H3490 Ideghártya érelzáródás, k.m.n.
- H3500 Háttér retinopathia és retinalis elváltozások
- H3510 Koraszülöttek ideghártya elváltozása
- H3520 Egyéb proliferatív retinopathia
- H3530 Sárgafolt és hátsó pólus sorvadás
- H3540 Perifériás ideghártya elfajulás
- H3550 Örökletes ideghártya dystrophia
- H3560 Ideghártya vérzés
- H3570 Az ideghártya rétegeinek szétválása
- H3580 Egyéb meghatározott ideghártya rendellenességek
- H3590 Ideghártya rendellenesség, k.m.n.
- H4000 Zöldhályog gyanú
- H4010 Elsődleges nyílt-zugú zöldhályog
- H4020 Elsődleges zárt-zugú zöldhályog
- H4030 Szemsérülés okozta másodlagos zöldhályog
- H4040 Szemgyulladás okozta másodlagos zöldhályog
- H4050 A szem egyéb megbetegedéseivel társuló másodlagos zöldhályog
- H4060 Gyógyszerek okozta másodlagos zöldhályog
- H4080 Egyéb zöldhályog

- H4090 Zöldhályog, k.m.n.
- H4300 Üvegtest prolapsus
- H4310 Üvegtesti vérzés
- H4320 Kristályos lerakódás az üvegtestben
- H4330 Egyéb üvegtesti borítságok
- H4380 Az üvegtest egyéb rendellenességei
- H4390 Üvegtest rendellenesség, k.m.n.
- H4400 Gennyes endophthalmitis
- H4410 Egyéb endophthalmitis
- H4420 Degeneratív rövidlátás
- H4430 Szemgolyó egyéb elfajulásos elváltozásai
- H4440 Szem hypotonia
- H4450 A szemgolyó elfajulásos állapotai
- H4460 Szemgolyóban visszamaradt (régi) idegentest, mágnesezhető
- H4470 Szemgolyóban visszamaradt (régi) idegentest, nem mágnesezhető
- H4490 Szemgolyó elváltozás, k.m.n.
- H46H0 Látóideg gyulladás (Neuritis optica)
- H4700 Látóideg rendellenességek m.n.o.
- H4710 Papilloedema, k.m.n.
- H4730 Látóidegfő egyéb rendellenességei
- H4930 A szem teljes (külső) bénulása
- H4940 Progresszív külső szembénulás
- H4980 Egyéb bénulásos kancsalság
- H5000 Strabismus convergens
- H5010 Strabismus divergens
- H5020 Strabismus verticalis
- H5030 Intermittáló heterotropia
- H5040 Egyéb és k.m.n. heterotropia
- H5050 Heterophoria
- H5060 Mechanikus kancsalság
- H5080 Egyéb meghatározott kancsalság
- H5090 Kancsalság, k.m.n.
- H5100 Konjugált tekintés-bénulás
- H5110 Elégtelen és túlzott konvergencia
- H5120 Internuclearis szembénulás
- H5180 A binocularis szemmozgás egyéb meghatározott rendellenességei
- H5190 A binocularis szemmozgás rendellenessége, k.m.n.
- H5200 Hypermetropia
- H5210 Myopia
- H5220 Astigmatismus
- H5230 Anisometropia és aniseikonia
- H5240 Presbyopia
- H5250 Az alkalmazkodás rendellenességei
- H5260 A fénytörés egyéb rendellenességei
- H5270 Fénytörési rendellenesség, k.m.n.
- H5300 Látáshiány okozta tompalátás
- H5330 A binocularis látás egyéb rendellenességei
- H5340 Látótér defektusok
- H5350 A színlátás zavarai
- H5360 Éjszakai vakság
- H5380 Egyéb látászavarok
- H5390 Látászavar, k.m.n.
- H5400 Vakság mindkét szemem
- H5410 Egyik szem vaksága, csökkentlátás a másik szemem
- H5420 Csökkentlátás mindkét szemem
- H5430 Nem osztályozott látásvesztés mindkét szemem
- H5440 Vakság egyik szemem
- H5450 Csökkentlátás egyik szemem
- H5460 Nem osztályozott látásvesztés egyik szemem

- H5470 Nem meghatározott látásvesztés  
H5710 Szemfájdalom  
H5780 A szem és függelékeinek egyéb meghatározott rendellenességei  
H5790 A szem és függelékeinek rendellenessége, k.m.n.  
H5900 Üvegtest szindróma szürkehályog műtét után  
H5980 A szem és függelékeinek egyéb beavatkozás utáni elváltozásai  
H5990 A szem és függelékeinek műtét utáni rendellenessége, k.m.n.  
Q1000 Veleszületett ptosis  
Q1010 Veleszületett szemhéjkifordulás  
Q1020 Veleszületett szemhéjbefordulás  
Q1030 A szemhéj egyéb veleszületett rendellenességei  
Q1040 A könnyszervek hiánya, agenesise  
Q1050 A könnycsatorna veleszületett elzáródása és szűkülete  
Q1060 A könnyszervek egyéb veleszületett rendellenességei  
Q1070 A szemüreg veleszületett rendellenességei  
Q1100 Tömlős szemgolyó  
Q1110 Egyéb eredetű szemhiány  
Q1120 Kisszeműség  
Q1130 Nagyszeműség  
Q1200 Veleszületett szürkehályog  
Q1210 A szemlencse veleszületett helyzeti rendellenessége  
Q1220 Szemlencse coloboma  
Q1230 Veleszületett szemlencsehiány  
Q1240 Golyóalakú szemlencse  
Q1280 A szemlencse egyéb veleszületett rendellenességei  
Q1290 A szemlencse veleszületett rendellenessége, k.m.n.  
Q1300 Szívárványhártya-coloboma  
Q1310 Szívárványhártya hiány  
Q1320 A szívárványhártya egyéb veleszületett rendellenességei  
Q1330 Veleszületett szaruhártya homály  
Q1340 A szaruhártya egyéb veleszületett rendellenességei  
Q1350 Kék színű ínhártya  
Q1380 A szem elülső szegmentjének egyéb veleszületett rendellenességei  
Q1390 A szem elülső szegmentjének veleszületett rendellenessége, k.m.n.  
Q1400 Az üvegtest veleszületett rendellenességei  
Q1410 Az ideghártya veleszületett rendellenességei  
Q1420 A látóidegfő veleszületett rendellenességei  
Q1430 Az érhártya veleszületett rendellenessége  
Q1480 A szem hátsó szegmentjének egyéb veleszületett rendellenességei  
Q1490 A szem hátsó szegmentjének veleszületett rendellenessége, k.m.n.  
Q1500 Veleszületett zöldhályog (glaucoma congenita)  
Q1580 A szem egyéb meghatározott rendellenességei  
Q1590 A szem veleszületett rendellenessége, k.m.n.  
S0010 A szemhéj és szemkörüli terület zúzódása  
S0020 A szemhéj és szemkörüli terület egyéb felületes sérülései  
S0110 A szemhéj és szemkörüli terület nyílt sebe  
S0230 Az orbitafenék törése  
S0500 Kötőhártya sérülése és szaruhártya horzsolódása idegentest nélkül  
S0510 A szemgolyó és szemgödör szöveteinek zúzódása  
S0520 A szem repedése az intraocularis szövet prolapsusával, elvesztésével  
S0530 A szem repedése az intraocularis szövet prolapsusa, elvesztése nélkül  
S0540 A szemüreg áthatoló sérülése idegentesttel vagy anélkül  
S0550 A szemgolyóba hatoló sérülés idegentesttel  
S0560 A szemgolyóba hatoló seb idegentest nélkül  
S0570 A szemgolyó kiszakadása  
S0580 A szem és szemgödör egyéb sérülései  
S0590 A szem és szemgödör meghatározatlan részének sérülése  
T1500 Idegen test a corneában  
T1510 Idegen test a kötőhártya zsákban

- T1580 Idegen test a külső szem egyéb és több részében  
 T1590 Idegen test a külső szem k.m.n. részében  
 T2610 A szaruhártya és kötőhártya égése  
 T2620 A szemgolyó szakadásával és elpusztulásával járó égés  
 T2630 A szem és függelékei más részeit érintő égés  
 T2640 A szem és függelékeinek égése, rész k.m.n.  
 T2650 A szemhéj és szemkörüli terület maródása  
 T2660 A szaruhártya és kötőhártya maródása  
 T2670 A szemgolyó szakadásával és elpusztulásával járó maródás  
 T2680 A szem és függelékei más részeit érintő maródás  
 T2690 A szem és függelékeinek maródása, rész k.m.n.

\*\*\*\* 02 084Z *Szemműtétek (kivéve: szaruhártya-átültetés, pars plana vitrectomia) súlyos társult betegséggel*

BETEGSÉGEK  
 A főcsoportba tartozó bármely betegség

ÉS BEAVATKOZÁSOK

- 37671 Intraocularis kontakt sugárkezelés  
 39122 Laser iridotomia  
 50810 Dacryoadenectomy  
 50830 Canaliculus lacrimalis kő, idegentest eltávolítás  
 50831 Dacryocysta kő, idegentest eltávolítás  
 50832 Ductus nasolacrimalis kő, idegentest eltávolítás  
 50850 Dacryocystectomy  
 50860 Reconstructio canaliculi lacrimalis  
 50870 Dacryocysto-rhinostomia  
 50871 Canaliculo-(dacryocysto)-rhinostomia  
 50880 Conjunctivo-rhinostomia  
 50912 Tarsectomia  
 50920 Epicanthus műtét  
 50921 Szemrés helyreállítás  
 50930 Ectropium ellenes műtét  
 50931 Entropium ellenes műtét  
 50932 Alsó szemhéj ectropium-ellenes műtétje  
 50935 Punctum lacr.eversio elleni műtétje  
 50941 Plastica palpebrae sec. Blaskovics  
 50943 Plastica palpebrae gradualis  
 50950 Blepharorrhaphia totalis  
 50951 Blepharorrhaphia lateralis  
 51000 Tenotomia seu myotomia musculi oculi  
 51010 Resectio musc.oculi cum/sine retro-anteponitionem  
 51020 Retropositio musc. oculi  
 51021 Anteponitio musculi oculi  
 51030 Transpositio musc.oculi  
 51031 Hummelsheim-műtét  
 51050 Szemizmok adhaesioinak megszüntetése  
 51090 Myotomia globularis oculi  
 51130 Reconstructio et plastica conjunctivae  
 51140 Adhaesiolysis conjunctivae seu/et palpebrae  
 51150 Sutura conjunctivae  
 51151 Keratoplastica conjunctivalis  
 51210 Keratotomia, keratectomia  
 51211 Paracentesis corneae, Saemisch-metszés  
 51220 Pterygium excisio  
 51240 Sutura corneae  
 51252 Keratoplastica perforans totalis  
 51310 Extractio corp. alien. oc. cum magn. seu cum forc.  
 51320 Trabeculectomia  
 51321 Iridecleisis

- 51322 Sclerectomia
- 51323 Sclerotomia
- 51331 Cyclodiathermia
- 51333 Cyclodialysis
- 51334 Iridectomia antiglauc.
- 51335 Antiglaucoma implantatio
- 51336 Gonioplastica
- 51337 Gonioplastica c. laser
- 51338 Trabeculoplastica
- 51340 Excisio prolapsus iridis
- 51351 Iridosclerostomia
- 51352 Iridectomia optikai
- 51353 Sphincterotomia iridis, sphincterolysis
- 51354 Transfixio iridis
- 51355 Iridotomia
- 51356 Cyclectomia
- 51357 Iridocyclectomia
- 51358 Iridectomia
- 51360 Iris plastica, varrat
- 51361 Adhaesiolysis intraocularis segmentis anterioris
- 51362 Repositio prolapsus iridis
- 51370 Scleroplastica, sustentaculum sclerae
- 51372 Sclerokeratoplastica
- 51381 Adhaesiolysis intraocularis
- 51382 Synechiolysis intraocularis
- 51410 Idegentest eltávolítás szemlencséből (incisio, mágnes)
- 51420 Lencse lineáris eltávolítása
- 51440 Lencse intracapsularis eltávolítása
- 51450 Lencse extracapsularis eltávolítása
- 51460 Phakoemulsificatio
- 51470 Anterior Chamber Lens implantatio
- 51471 Posterior Chamber Lens implantatio
- 51472 Anterior Chamber Lens igazítás
- 51473 Posterior Chamber Lens igazítás
- 51474 Szürkehályog műtét phakoemulsificatio módszerrel, hajl.műlencse-beült
- 51475 Műlencse varrattal történő rögzítése
- 51476 Pneumaticus retinopexia
- 51480 Extractio pseudophacos anterioris
- 51481 Extractio pseudophacos posterioris
- 51491 Capsulectomia lentis
- 51492 Capsulotomia lentis
- 51493 Capsulorrhexis lentis oc.
- 51501 Extr. corp. al. intraoc. (non magn.) cum forc.
- 51510 Extr. corp. al. intraoc. cum magnetem
- 51520 Scleralis plomb. implant.
- 51534 Cerclage bulbi
- 51550 Cryopexia transconj./transscl. retinae/chorioideae
- 51574 Vitrectomia, open sky
- 51590 Cyclophotocoagulatio
- 51600 Decompressio orbitae
- 51601 Orbita drainage
- 51602 Krönlein-műtét
- 51603 Orbita decompr. sin. maxillaris felé
- 51620 Bulbus evisceratio
- 51630 Bulbus enucleatio
- 51631 Exenteratio et plastica orbitae
- 51640 Orbitatartalom kimetszés
- 51650 Szemgödri implant. behelyezés
- 51660 Szemgödri implant. eltávolítás

- 51670 Orbita reconstructio
- 57650 Orbita törések nyílt repositiója
- 59100 Cauterisatio conjunctivae, corneae, sclerae

ÉS A SÚLYOS TÁRSULT BETEGSÉG FELTÉTELEI

\*\*\*\* *Főcsoport: 03 Fül-orr-gége és maxillofacialis régió megbetegedései*

\*\*\*\* *03 086B Nyaki blockdissectio rosszindulatú daganatos betegség miatt*

BETEGSÉGEK

- C0101 A nyelvgyök rosszindulatú daganata I. stádium
- C0102 A nyelvgyök rosszindulatú daganata II. stádium
- C0103 A nyelvgyök rosszindulatú daganata III. stádium
- C0104 A nyelvgyök rosszindulatú daganata IV. stádium
- C01H0 A nyelvgyök rosszindulatú daganata
- C0240 Nyelvmandula rosszindulatú daganata
- C0241 Nyelvmandula rosszindulatú daganata I. stádium
- C0242 Nyelvmandula rosszindulatú daganata II. stádium
- C0243 Nyelvmandula rosszindulatú daganata III. stádium
- C0244 Nyelvmandula rosszindulatú daganata IV. stádium
- C0280 A nyelv átfedő elváltozása, rosszindulatú daganata
- C0281 A nyelv átfedő elváltozása, rosszindulatú daganata I. stádium
- C0282 A nyelv átfedő elváltozása, rosszindulatú daganata II. stádium
- C0283 A nyelv átfedő elváltozása, rosszindulatú daganata III. stádium
- C0284 A nyelv átfedő elváltozása, rosszindulatú daganata IV. stádium
- C1000 Vallecula rosszindulatú daganata
- C1001 Vallecula rosszindulatú daganata I. stádium
- C1002 Vallecula rosszindulatú daganata II. stádium
- C1003 Vallecula rosszindulatú daganata III. stádium
- C1004 Vallecula rosszindulatú daganata IV. stádium
- C1010 A gégefedő mellső felszínének rosszindulatú daganata
- C1011 A gégefedő mellső felszínének rosszindulatú daganata I. stádium
- C1012 A gégefedő mellső felszínének rosszindulatú daganata II. stádium
- C1013 A gégefedő mellső felszínének rosszindulatú daganata III. stádium
- C1014 A gégefedő mellső felszínének rosszindulatú daganata IV. stádium
- C1020 A szájgarat oldalsó falának rosszindulatú daganata
- C1021 A szájgarat oldalsó falának rosszindulatú daganata I. stádium
- C1022 A szájgarat oldalsó falának rosszindulatú daganata II. stádium
- C1023 A szájgarat oldalsó falának rosszindulatú daganata III. stádium
- C1024 A szájgarat oldalsó falának rosszindulatú daganata IV. stádium
- C1030 A szájgarat hátsó falának rosszindulatú daganata
- C1031 A szájgarat hátsó falának rosszindulatú daganata I. stádium
- C1032 A szájgarat hátsó falának rosszindulatú daganata II. stádium
- C1033 A szájgarat hátsó falának rosszindulatú daganata III. stádium
- C1034 A szájgarat hátsó falának rosszindulatú daganata IV. stádium
- C1040 Kopolyúív (branchiogen) hasadék rosszindulatú daganata
- C1041 Kopolyúív (branchiogen) hasadék rosszindulatú daganata I. stádium
- C1042 Kopolyúív (branchiogen) hasadék rosszindulatú daganata II. stádium
- C1043 Kopolyúív (branchiogen) hasadék rosszindulatú daganata III. stádium
- C1044 Kopolyúív (branchiogen) hasadék rosszindulatú daganata IV. stádium
- C1080 A szájgarat átfedő elváltozása, rosszindulatú daganata
- C1081 A szájgarat átfedő elváltozása, rosszindulatú daganata I. stádium
- C1082 A szájgarat átfedő elváltozása, rosszindulatú daganata II. stádium
- C1083 A szájgarat átfedő elváltozása, rosszindulatú daganata III. stádium
- C1084 A szájgarat átfedő elváltozása, rosszindulatú daganata IV. stádium
- C1090 Szájgarat rosszindulatú daganata, k.m.n.
- C1091 Szájgarat rosszindulatú daganata, k.m.n. I. stádium
- C1092 Szájgarat rosszindulatú daganata, k.m.n. II. stádium
- C1093 Szájgarat rosszindulatú daganata, k.m.n. III. stádium
- C1094 Szájgarat rosszindulatú daganata, k.m.n. IV. stádium
- C1201 A sinus pyriformis rosszindulatú daganata I. stádium
- C1202 A sinus pyriformis rosszindulatú daganata II. stádium
- C1203 A sinus pyriformis rosszindulatú daganata III. stádium
- C1204 A sinus pyriformis rosszindulatú daganata IV. stádium



- C12H0 A sinus pyriformis rosszindulatú daganata  
C1300 Gyűrűporc mögötti terület rosszindulatú daganata  
C1301 Gyűrűporc mögötti terület rosszindulatú daganata I. stádium  
C1302 Gyűrűporc mögötti terület rosszindulatú daganata II. stádium  
C1303 Gyűrűporc mögötti terület rosszindulatú daganata III. stádium  
C1304 Gyűrűporc mögötti terület rosszindulatú daganata IV. stádium  
C1310 Aryepiglotticus redő hypopharynx felőli oldalának rosszind. daganata  
C1311 Aryepiglotticus redő hypopharynx felőli old. rosszind. dag. I. stád.  
C1312 Aryepiglotticus redő hypopharynx felőli old. rosszind. dag. II. stád.  
C1313 Aryepiglotticus redő hypopharynx felőli old. rosszind. dag. III. stád.  
C1314 Aryepiglotticus redő hypopharynx felőli old. rosszind. dag. IV. stád.  
C1320 A hypopharynx hátsó falának rosszindulatú daganata  
C1321 A hypopharynx hátsó falának rosszindulatú daganata I. stádium  
C1322 A hypopharynx hátsó falának rosszindulatú daganata II. stádium  
C1323 A hypopharynx hátsó falának rosszindulatú daganata III. stádium  
C1324 A hypopharynx hátsó falának rosszindulatú daganata IV. stádium  
C1380 A hypopharynx átfedő elváltozása, rosszindulatú daganata  
C1381 A hypopharynx átfedő elváltozása, rosszindulatú dag. I. stádium  
C1382 A hypopharynx átfedő elváltozása, rosszindulatú dag. II. stádium  
C1383 A hypopharynx átfedő elváltozása, rosszindulatú dag. III. stádium  
C1384 A hypopharynx átfedő elváltozása, rosszindulatú dag. IV. stádium  
C1390 Hypopharynx rosszindulatú daganata, k.m.n.  
C1391 Hypopharynx rosszindulatú daganata, k.m.n. I. stádium  
C1392 Hypopharynx rosszindulatú daganata, k.m.n. II. stádium  
C1393 Hypopharynx rosszindulatú daganata, k.m.n. III. stádium  
C1394 Hypopharynx rosszindulatú daganata, k.m.n. IV. stádium  
C1400 Garat rosszindulatú daganata, k.m.n.  
C1401 Garat rosszindulatú daganata, k.m.n. I. stádium  
C1402 Garat rosszindulatú daganata, k.m.n. II. stádium  
C1403 Garat rosszindulatú daganata, k.m.n. III. stádium  
C1404 Garat rosszindulatú daganata, k.m.n. IV. stádium  
C1410 Laryngopharynx rosszindulatú daganata  
C1411 Laryngopharynx rosszindulatú daganata I. stádium  
C1412 Laryngopharynx rosszindulatú daganata II. stádium  
C1413 Laryngopharynx rosszindulatú daganata III. stádium  
C1414 Laryngopharynx rosszindulatú daganata IV. stádium  
C1420 Waldeyer-gyűrű rosszindulatú daganata  
C1421 Waldeyer-gyűrű rosszindulatú daganata I. stádium  
C1422 Waldeyer-gyűrű rosszindulatú daganata II. stádium  
C1423 Waldeyer-gyűrű rosszindulatú daganata III. stádium  
C1424 Waldeyer-gyűrű rosszindulatú daganata IV. stádium  
C1480 Az ajak, a szájüreg és a garat átfedő elváltozása, rosszind. daganata  
C1481 Az ajak, a szájüreg és a garat átfedő elvált., rossz. dag. I.st.  
C1482 Az ajak, a szájüreg és a garat átfedő elvált., rossz. dag. II.st.  
C1483 Az ajak, a szájüreg és a garat átfedő elvált., rossz. dag. III.st.  
C1484 Az ajak, a szájüreg és a garat átfedő elvált., rossz. dag. IV.st.  
C3200 Glottis rosszindulatú daganata  
C3201 Glottis rosszindulatú daganata I. stádium  
C3202 Glottis rosszindulatú daganata II. stádium  
C3203 Glottis rosszindulatú daganata III. stádium  
C3204 Glottis rosszindulatú daganata IV. stádium  
C3210 Supraglotticus rész rosszindulatú daganata  
C3211 Supraglotticus rész rosszindulatú daganata I. stádium  
C3212 Supraglotticus rész rosszindulatú daganata II. stádium  
C3213 Supraglotticus rész rosszindulatú daganata III. stádium  
C3214 Supraglotticus rész rosszindulatú daganata IV. stádium  
C3220 Subglotticus rész rosszindulatú daganata  
C3221 Subglotticus rész rosszindulatú daganata I. stádium  
C3222 Subglotticus rész rosszindulatú daganata II. stádium

- C3223 Subglotticus rész rosszindulatú daganata III. stádium  
 C3224 Subglotticus rész rosszindulatú daganata IV. stádium  
 C3230 Gégeporc rosszindulatú daganata  
 C3231 Gégeporc rosszindulatú daganata I. stádium  
 C3232 Gégeporc rosszindulatú daganata II. stádium  
 C3233 Gégeporc rosszindulatú daganata III. stádium  
 C3234 Gégeporc rosszindulatú daganata IV. stádium  
 C3280 A gége átfedő elváltozása, rosszindulatú daganata  
 C3281 A gége átfedő elváltozása, rosszindulatú daganata I. stádium  
 C3282 A gége átfedő elváltozása, rosszindulatú daganata II. stádium  
 C3283 A gége átfedő elváltozása, rosszindulatú daganata III. stádium  
 C3284 A gége átfedő elváltozása, rosszindulatú daganata IV. stádium  
 C3290 Gége rosszindulatú daganata, k.m.n.  
 C3291 Gége rosszindulatú daganata, k.m.n. I. stádium  
 C3292 Gége rosszindulatú daganata, k.m.n. II. stádium  
 C3293 Gége rosszindulatú daganata, k.m.n. III. stádium  
 C3294 Gége rosszindulatú daganata, k.m.n. IV. stádium

#### ÉS BEAVATKOZÁSOK

- 54030 Lymphadenektomia collaris radicalis (PrRND,SRND)  
 54034 Korlátozott kiterjesztésű nyaki blockdissectio

\*\*\*\* **03 086C** *Nyaki blockdissectio és rekonstrukció myocutan lebennyel vagy microvascularis lebennyel rosszindulatú betegség miatt*

#### BETEGSÉGEK

- C0103 A nyelvgyök rosszindulatú daganata III. stádium  
 C0104 A nyelvgyök rosszindulatú daganata IV. stádium  
 C0203 A nyelv háti felszínének rosszindulatú daganata III. stádium  
 C0204 A nyelv háti felszínének rosszindulatú daganata IV. stádium  
 C0213 A nyelv szélének rosszindulatú daganata III. stádium  
 C0214 A nyelv szélének rosszindulatú daganata IV. stádium  
 C0223 A nyelv alsó felszínének rosszindulatú daganata III. stádium  
 C0224 A nyelv alsó felszínének rosszindulatú daganata IV. stádium  
 C0233 A nyelv első kétharmadának rosszindulatú dag., k.m.n. része III. stád.  
 C0234 A nyelv első kétharmadának rosszindulatú dag., k.m.n. része IV. stád.  
 C0243 Nyelvmandula rosszindulatú daganata III. stádium  
 C0244 Nyelvmandula rosszindulatú daganata IV. stádium  
 C0283 A nyelv átfedő elváltozása, rosszindulatú daganata III. stádium  
 C0284 A nyelv átfedő elváltozása, rosszindulatú daganata IV. stádium  
 C0293 Nyelv rosszindulatú daganata, k.m.n. III. stádium  
 C0294 Nyelv rosszindulatú daganata, k.m.n. IV. stádium  
 C0303 Felső fogíny rosszindulatú daganata III. stádium  
 C0304 Felső fogíny rosszindulatú daganata IV. stádium  
 C0313 Alsó fogíny rosszindulatú daganata III. stádium  
 C0314 Alsó fogíny rosszindulatú daganata IV. stádium  
 C0393 Fogíny rosszindulatú daganata, k.m.n. III. stádium  
 C0394 Fogíny rosszindulatú daganata, k.m.n. IV. stádium  
 C0403 A szájfenék első részének rosszindulatú daganata III. stádium  
 C0404 A szájfenék első részének rosszindulatú daganata IV. stádium  
 C0413 A szájfenék oldalsó részének rosszindulatú dag. III. stádium  
 C0414 A szájfenék oldalsó részének rosszindulatú dag. IV. stádium  
 C0483 A szájfenék határt átfedő elváltozása, rossz. dag. III. stádium  
 C0484 A szájfenék határt átfedő elváltozása, rossz. dag. IV. stádium  
 C0493 Szájfenék rosszindulatú daganata, k.m.n. III. stádium  
 C0494 Szájfenék rosszindulatú daganata, k.m.n. IV. stádium  
 C0503 Kemény szájpad rosszindulatú daganata III. stádium  
 C0504 Kemény szájpad rosszindulatú daganata IV. stádium  
 C0513 Lágy szájpad rosszindulatú daganata III. stádium  
 C0514 Lágy szájpad rosszindulatú daganata IV. stádium  
 C0523 Nyelvecsap rosszindulatú daganata III. stádium

- C0524 Nyelvcsap rosszindulatú daganata IV. stádium  
C0583 A szájpad átfedő elváltozása, rosszindulatú daganata III. stádium  
C0584 A szájpad átfedő elváltozása, rosszindulatú daganata IV. stádium  
C0593 Szájpad rosszindulatú daganata, k.m.n. III. stádium  
C0594 Szájpad rosszindulatú daganata, k.m.n. IV. stádium  
C0603 Pofanyálkahártya rosszindulatú daganata III. stádium  
C0604 Pofanyálkahártya rosszindulatú daganata IV. stádium  
C0613 Szájtornác rosszindulatú daganata III. stádium  
C0614 Szájtornác rosszindulatú daganata IV. stádium  
C0623 Órlőfogak mögötti terület rosszindulatú daganata III. stádium  
C0624 Órlőfogak mögötti terület rosszindulatú daganata IV. stádium  
C0683 A szájüreg egyéb és k.m.n. részének átfedő rossz. dag. III. stádium  
C0684 A szájüreg egyéb és k.m.n. részének átfedő rossz. dag. IV. stádium  
C0693 Száj rosszindulatú daganata, k.m.n. III. stádium  
C0694 Száj rosszindulatú daganata, k.m.n. IV. stádium  
C0703 A parotis rosszindulatú daganata III. stádium  
C0704 A parotis rosszindulatú daganata IV. stádium  
C0803 Submandibularis nyálmirigy rosszindulatú daganata III. stádium  
C0804 Submandibularis nyálmirigy rosszindulatú daganata IV. stádium  
C0813 Nyelv alatti nyálmirigy rosszindulatú daganata III. stádium  
C0814 Nyelv alatti nyálmirigy rosszindulatú daganata IV. stádium  
C0883 A nagyobb nyálmirigyek átfedő elváltozása, rossz. dag. III. stádium  
C0884 A nagyobb nyálmirigyek átfedő elváltozása, rossz. dag. IV. stádium  
C0893 Nagy nyálmirigy rosszindulatú daganata, k.m.n. III. stádium  
C0894 Nagy nyálmirigy rosszindulatú daganata, k.m.n. IV. stádium  
C0903 Mandula árok rosszindulatú daganata III. stádium  
C0904 Mandula árok rosszindulatú daganata IV. stádium  
C0913 Mandulaív (mellső ill. hátsó) rosszindulatú daganata III. stádium  
C0914 Mandulaív (mellső ill. hátsó) rosszindulatú daganata IV. stádium  
C0983 A mandula átfedő elváltozása, rosszindulatú daganata III. stádium  
C0984 A mandula átfedő elváltozása, rosszindulatú daganata IV. stádium  
C0993 Mandula rosszindulatú daganata, k.m.n. III. stádium  
C0994 Mandula rosszindulatú daganata, k.m.n. IV. stádium  
C1003 Vallecula rosszindulatú daganata III. stádium  
C1004 Vallecula rosszindulatú daganata IV. stádium  
C1013 A gégefedő mellső felszínének rosszindulatú daganata III. stádium  
C1014 A gégefedő mellső felszínének rosszindulatú daganata IV. stádium  
C1023 A szájgarat oldalsó falának rosszindulatú daganata III. stádium  
C1024 A szájgarat oldalsó falának rosszindulatú daganata IV. stádium  
C1033 A szájgarat hátsó falának rosszindulatú daganata III. stádium  
C1034 A szájgarat hátsó falának rosszindulatú daganata IV. stádium  
C1043 Kopoltyúív (branchiogen) hasadék rosszindulatú daganata III. stádium  
C1044 Kopoltyúív (branchiogen) hasadék rosszindulatú daganata IV. stádium  
C1083 A szájgarat átfedő elváltozása, rosszindulatú daganata III. stádium  
C1084 A szájgarat átfedő elváltozása, rosszindulatú daganata IV. stádium  
C1093 Szájgarat rosszindulatú daganata, k.m.n. III. stádium  
C1094 Szájgarat rosszindulatú daganata, k.m.n. IV. stádium  
C1103 Az orrgarat felső falának rosszindulatú daganata III. stádium  
C1104 Az orrgarat felső falának rosszindulatú daganata IV. stádium  
C1113 Az orrgarat hátsó falának rosszindulatú daganata III. stádium  
C1114 Az orrgarat hátsó falának rosszindulatú daganata IV. stádium  
C1123 Az orrgarat oldalfalának rosszindulatú daganata III. stádium  
C1124 Az orrgarat oldalfalának rosszindulatú daganata IV. stádium  
C1133 Az orrgarat mellső falának rosszindulatú daganata III. stádium  
C1134 Az orrgarat mellső falának rosszindulatú daganata IV. stádium  
C1183 Az orrgarat átfedő elváltozása, rosszindulatú daganata III. stádium  
C1184 Az orrgarat átfedő elváltozása, rosszindulatú daganata IV. stádium  
C1193 Orrgarat rosszindulatú daganata, k.m.n. III. stádium  
C1194 Orrgarat rosszindulatú daganata, k.m.n. IV. stádium

- C1203 A sinus pyriformis rosszindulatú daganata III. stádium  
 C1204 A sinus pyriformis rosszindulatú daganata IV. stádium  
 C1303 Gyűrűporc mögötti terület rosszindulatú daganata III. stádium  
 C1304 Gyűrűporc mögötti terület rosszindulatú daganata IV. stádium  
 C1313 Aryepiglotticus redő hypopharynx felőli old. rosszind. dag. III. stád.  
 C1314 Aryepiglotticus redő hypopharynx felőli old. rosszind. dag. IV. stád.  
 C1323 A hypopharynx hátsó falának rosszindulatú daganata III. stádium  
 C1324 A hypopharynx hátsó falának rosszindulatú daganata IV. stádium  
 C1383 A hypopharynx átfedő elváltozása, rosszindulatú dag. III. stádium  
 C1384 A hypopharynx átfedő elváltozása, rosszindulatú dag. IV. stádium  
 C1393 Hypopharynx rosszindulatú daganata, k.m.n. III. stádium  
 C1394 Hypopharynx rosszindulatú daganata, k.m.n. IV. stádium  
 C1403 Garat rosszindulatú daganata, k.m.n. III. stádium  
 C1404 Garat rosszindulatú daganata, k.m.n. IV. stádium  
 C1413 Laryngopharynx rosszindulatú daganata III. stádium  
 C1414 Laryngopharynx rosszindulatú daganata IV. stádium  
 C1423 Waldeyer-gyűrű rosszindulatú daganata III. stádium  
 C1424 Waldeyer-gyűrű rosszindulatú daganata IV. stádium  
 C1483 Az ajak, a szájüreg és a garat átfedő elvált., rossz. dag. III.st.  
 C1484 Az ajak, a szájüreg és a garat átfedő elvált., rossz. dag. IV.st.  
 C3003 Orrüreg rosszindulatú daganata III. stádium  
 C3004 Orrüreg rosszindulatú daganata IV. stádium  
 C3013 Középfül rosszindulatú daganata III. stádium  
 C3014 Középfül rosszindulatú daganata IV. stádium  
 C3103 Arcüreg rosszindulatú daganata III. stádium  
 C3104 Arcüreg rosszindulatú daganata IV. stádium  
 C3113 Rostacsonti üreg rosszindulatú daganata III. stádium  
 C3114 Rostacsonti üreg rosszindulatú daganata IV. stádium  
 C3123 Homloküreg rosszindulatú daganata III. stádium  
 C3124 Homloküreg rosszindulatú daganata IV. stádium  
 C3133 Ékcsonyi üreg rosszindulatú daganata III. stádium  
 C3134 Ékcsonyi üreg rosszindulatú daganata IV. stádium  
 C3183 A melléküregek átfedő elváltozása, rosszind. dag. III. stádium  
 C3184 A melléküregek átfedő elváltozása, rosszind. dag. IV. stádium  
 C3193 Melléküreg rosszindulatú daganata, k.m.n. III. stádium  
 C3194 Melléküreg rosszindulatú daganata, k.m.n. IV. stádium  
 C3203 Glottis rosszindulatú daganata III. stádium  
 C3204 Glottis rosszindulatú daganata IV. stádium  
 C3213 Supraglotticus rész rosszindulatú daganata III. stádium  
 C3214 Supraglotticus rész rosszindulatú daganata IV. stádium  
 C3223 Subglotticus rész rosszindulatú daganata III. stádium  
 C3224 Subglotticus rész rosszindulatú daganata IV. stádium  
 C3233 Gégeporc rosszindulatú daganata III. stádium  
 C3234 Gégeporc rosszindulatú daganata IV. stádium  
 C3283 A gége átfedő elváltozása, rosszindulatú daganata III. stádium  
 C3284 A gége átfedő elváltozása, rosszindulatú daganata IV. stádium  
 C3293 Gége rosszindulatú daganata, k.m.n. III. stádium  
 C3294 Gége rosszindulatú daganata, k.m.n. IV. stádium

#### ÉS BEAVATKOZÁSOK

- 54030 Lymphadenektomia collaris radicalis (PrRND,SRND)  
 54034 Korlátozott kiterjesztésű nyaki blockdissectio

#### ÉS BEAVATKOZÁSOK

- 58935 Érneles bőr-izom lebeny  
 58936 Érneles izomlebeny  
 58937 Távoli nyeleslebeny  
 58938 Kettős nyeleslebeny  
 5893F Latissimus dorsi érnyeles bőr, izomlebeny  
 58960 Lebeny vagy nyeles lebeny más helyhez erősítése

\*\*\*\* 03 086D *Fej-, nyaktájék egyéb nagyobb műtétei rosszindulatú daganat miatt*

BETEGSÉGEK

- C0000 Felső ajak, külső felszín rosszindulatú daganata
- C0010 Alsó ajak külső felszín rosszindulatú daganata
- C0020 Ajak, k.m.n. rosszindulatú daganata
- C0030 Felső ajak, belső felszín rosszindulatú daganata
- C0040 Alsó ajak, belső felszín rosszindulatú daganata
- C0050 Ajak, nem meghatározott belső felszín rosszindulatú daganata
- C0060 Ajakzug rosszindulatú daganata
- C0080 Az ajak átfedő elváltozása, rosszindulatú daganata
- C0090 Ajak rosszindulatú daganata, k.m.n.
- C0101 A nyelvgyök rosszindulatú daganata I. stádium
- C0102 A nyelvgyök rosszindulatú daganata II. stádium
- C0103 A nyelvgyök rosszindulatú daganata III. stádium
- C0104 A nyelvgyök rosszindulatú daganata IV. stádium
- C01H0 A nyelvgyök rosszindulatú daganata
- C0200 A nyelv háti felszínének rosszindulatú daganata
- C0201 A nyelv háti felszínének rosszindulatú daganata I. stádium
- C0202 A nyelv háti felszínének rosszindulatú daganata II. stádium
- C0203 A nyelv háti felszínének rosszindulatú daganata III. stádium
- C0204 A nyelv háti felszínének rosszindulatú daganata IV. stádium
- C0210 A nyelv szélének rosszindulatú daganata
- C0211 A nyelv szélének rosszindulatú daganata I. stádium
- C0212 A nyelv szélének rosszindulatú daganata II. stádium
- C0213 A nyelv szélének rosszindulatú daganata III. stádium
- C0214 A nyelv szélének rosszindulatú daganata IV. stádium
- C0220 A nyelv alsó felszínének rosszindulatú daganata
- C0221 A nyelv alsó felszínének rosszindulatú daganata I. stádium
- C0222 A nyelv alsó felszínének rosszindulatú daganata II. stádium
- C0223 A nyelv alsó felszínének rosszindulatú daganata III. stádium
- C0224 A nyelv alsó felszínének rosszindulatú daganata IV. stádium
- C0230 A nyelv első kétharmadának rosszindulatú daganata, k.m.n. része
- C0231 A nyelv első kétharmadának rosszindulatú dag., k.m.n. része I. stád.
- C0232 A nyelv első kétharmadának rosszindulatú dag., k.m.n. része II. stád.
- C0233 A nyelv első kétharmadának rosszindulatú dag., k.m.n. része III. stád.
- C0234 A nyelv első kétharmadának rosszindulatú dag., k.m.n. része IV. stád.
- C0240 Nyelvmandula rosszindulatú daganata
- C0241 Nyelvmandula rosszindulatú daganata I. stádium
- C0242 Nyelvmandula rosszindulatú daganata II. stádium
- C0243 Nyelvmandula rosszindulatú daganata III. stádium
- C0244 Nyelvmandula rosszindulatú daganata IV. stádium
- C0280 A nyelv átfedő elváltozása, rosszindulatú daganata
- C0281 A nyelv átfedő elváltozása, rosszindulatú daganata I. stádium
- C0282 A nyelv átfedő elváltozása, rosszindulatú daganata II. stádium
- C0283 A nyelv átfedő elváltozása, rosszindulatú daganata III. stádium
- C0284 A nyelv átfedő elváltozása, rosszindulatú daganata IV. stádium
- C0290 Nyelv rosszindulatú daganata, k.m.n.
- C0291 Nyelv rosszindulatú daganata, k.m.n. I. stádium
- C0292 Nyelv rosszindulatú daganata, k.m.n. II. stádium
- C0293 Nyelv rosszindulatú daganata, k.m.n. III. stádium
- C0294 Nyelv rosszindulatú daganata, k.m.n. IV. stádium
- C0300 Felső fogíny rosszindulatú daganata
- C0301 Felső fogíny rosszindulatú daganata I. stádium
- C0302 Felső fogíny rosszindulatú daganata II. stádium
- C0303 Felső fogíny rosszindulatú daganata III. stádium
- C0304 Felső fogíny rosszindulatú daganata IV. stádium
- C0310 Alsó fogíny rosszindulatú daganata
- C0311 Alsó fogíny rosszindulatú daganata I. stádium
- C0312 Alsó fogíny rosszindulatú daganata II. stádium

- C0313 Alsó fogíny rosszindulatú daganata III. stádium
- C0314 Alsó fogíny rosszindulatú daganata IV. stádium
- C0390 Fogíny rosszindulatú daganata, k.m.n.
- C0391 Fogíny rosszindulatú daganata, k.m.n. I. stádium
- C0392 Fogíny rosszindulatú daganata, k.m.n. II. stádium
- C0393 Fogíny rosszindulatú daganata, k.m.n. III. stádium
- C0394 Fogíny rosszindulatú daganata, k.m.n. IV. stádium
- C0400 A szájfenék első részének rosszindulatú daganata
- C0401 A szájfenék első részének rosszindulatú daganata I. stádium
- C0402 A szájfenék első részének rosszindulatú daganata II. stádium
- C0403 A szájfenék első részének rosszindulatú daganata III. stádium
- C0404 A szájfenék első részének rosszindulatú daganata IV. stádium
- C0410 A szájfenék oldalsó részének rosszindulatú daganata
- C0411 A szájfenék oldalsó részének rosszindulatú dag. I. stádium
- C0412 A szájfenék oldalsó részének rosszindulatú dag. II. stádium
- C0413 A szájfenék oldalsó részének rosszindulatú dag. III. stádium
- C0414 A szájfenék oldalsó részének rosszindulatú dag. IV. stádium
- C0480 A szájfenék határt átfedő elváltozása, rosszindulatú daganata
- C0481 A szájfenék határt átfedő elváltozása, rossz. dag. I. stádium
- C0482 A szájfenék határt átfedő elváltozása, rossz. dag. II. stádium
- C0483 A szájfenék határt átfedő elváltozása, rossz. dag. III. stádium
- C0484 A szájfenék határt átfedő elváltozása, rossz. dag. IV. stádium
- C0490 Szájfenék rosszindulatú daganata, k.m.n.
- C0491 Szájfenék rosszindulatú daganata, k.m.n. I. stádium
- C0492 Szájfenék rosszindulatú daganata, k.m.n. II. stádium
- C0493 Szájfenék rosszindulatú daganata, k.m.n. III. stádium
- C0494 Szájfenék rosszindulatú daganata, k.m.n. IV. stádium
- C0500 Kemény szájpad rosszindulatú daganata
- C0501 Kemény szájpad rosszindulatú daganata I. stádium
- C0502 Kemény szájpad rosszindulatú daganata II. stádium
- C0503 Kemény szájpad rosszindulatú daganata III. stádium
- C0504 Kemény szájpad rosszindulatú daganata IV. stádium
- C0510 Lágy szájpad rosszindulatú daganata
- C0511 Lágy szájpad rosszindulatú daganata I. stádium
- C0512 Lágy szájpad rosszindulatú daganata II. stádium
- C0513 Lágy szájpad rosszindulatú daganata III. stádium
- C0514 Lágy szájpad rosszindulatú daganata IV. stádium
- C0520 Nyelvsap rosszindulatú daganata
- C0521 Nyelvsap rosszindulatú daganata I. stádium
- C0522 Nyelvsap rosszindulatú daganata II. stádium
- C0523 Nyelvsap rosszindulatú daganata III. stádium
- C0524 Nyelvsap rosszindulatú daganata IV. stádium
- C0580 A szájpad átfedő elváltozása, rosszindulatú daganata
- C0581 A szájpad átfedő elváltozása, rosszindulatú daganata I. stádium
- C0582 A szájpad átfedő elváltozása, rosszindulatú daganata II. stádium
- C0583 A szájpad átfedő elváltozása, rosszindulatú daganata III. stádium
- C0584 A szájpad átfedő elváltozása, rosszindulatú daganata IV. stádium
- C0590 Szájpad rosszindulatú daganata, k.m.n.
- C0591 Szájpad rosszindulatú daganata, k.m.n. I. stádium
- C0592 Szájpad rosszindulatú daganata, k.m.n. II. stádium
- C0593 Szájpad rosszindulatú daganata, k.m.n. III. stádium
- C0594 Szájpad rosszindulatú daganata, k.m.n. IV. stádium
- C0600 Pofanyálkahártya rosszindulatú daganata
- C0601 Pofanyálkahártya rosszindulatú daganata I. stádium
- C0602 Pofanyálkahártya rosszindulatú daganata II. stádium
- C0603 Pofanyálkahártya rosszindulatú daganata III. stádium
- C0604 Pofanyálkahártya rosszindulatú daganata IV. stádium
- C0610 Szájtornác rosszindulatú daganata
- C0611 Szájtornác rosszindulatú daganata I. stádium

- C0612 Szájtornác rosszindulatú daganata II. stádium
- C0613 Szájtornác rosszindulatú daganata III. stádium
- C0614 Szájtornác rosszindulatú daganata IV. stádium
- C0620 Órlófogak mögötti terület rosszindulatú daganata
- C0621 Órlófogak mögötti terület rosszindulatú daganata I. stádium
- C0622 Órlófogak mögötti terület rosszindulatú daganata II. stádium
- C0623 Órlófogak mögötti terület rosszindulatú daganata III. stádium
- C0624 Órlófogak mögötti terület rosszindulatú daganata IV. stádium
- C0680 A szájüreg egyéb és k.m.n. részének átfedő rosszindulatú daganata
- C0681 A szájüreg egyéb és k.m.n. részének átfedő rossz. dag. I. stádium
- C0682 A szájüreg egyéb és k.m.n. részének átfedő rossz. dag. II. stádium
- C0683 A szájüreg egyéb és k.m.n. részének átfedő rossz. dag. III. stádium
- C0684 A szájüreg egyéb és k.m.n. részének átfedő rossz. dag. IV. stádium
- C0690 Száj rosszindulatú daganata, k.m.n.
- C0691 Száj rosszindulatú daganata, k.m.n. I. stádium
- C0692 Száj rosszindulatú daganata, k.m.n. II. stádium
- C0693 Száj rosszindulatú daganata, k.m.n. III. stádium
- C0694 Száj rosszindulatú daganata, k.m.n. IV. stádium
- C0701 A parotis rosszindulatú daganata I. stádium
- C0702 A parotis rosszindulatú daganata II. stádium
- C0703 A parotis rosszindulatú daganata III. stádium
- C0704 A parotis rosszindulatú daganata IV. stádium
- C07H0 A parotis rosszindulatú daganata
- C0800 Submandibularis nyálmirigy rosszindulatú daganata
- C0801 Submandibularis nyálmirigy rosszindulatú daganata I. stádium
- C0802 Submandibularis nyálmirigy rosszindulatú daganata II. stádium
- C0803 Submandibularis nyálmirigy rosszindulatú daganata III. stádium
- C0804 Submandibularis nyálmirigy rosszindulatú daganata IV. stádium
- C0810 Nyelv alatti nyálmirigy rosszindulatú daganata
- C0811 Nyelv alatti nyálmirigy rosszindulatú daganata I. stádium
- C0812 Nyelv alatti nyálmirigy rosszindulatú daganata II. stádium
- C0813 Nyelv alatti nyálmirigy rosszindulatú daganata III. stádium
- C0814 Nyelv alatti nyálmirigy rosszindulatú daganata IV. stádium
- C0880 A nagyobb nyálmirigyek átfedő elváltozása, rosszindulatú daganata
- C0881 A nagyobb nyálmirigyek átfedő elváltozása, rossz. dag. I. stádium
- C0882 A nagyobb nyálmirigyek átfedő elváltozása, rossz. dag. II. stádium
- C0883 A nagyobb nyálmirigyek átfedő elváltozása, rossz. dag. III. stádium
- C0884 A nagyobb nyálmirigyek átfedő elváltozása, rossz. dag. IV. stádium
- C0890 Nagy nyálmirigy rosszindulatú daganata, k.m.n.
- C0891 Nagy nyálmirigy rosszindulatú daganata, k.m.n. I. stádium
- C0892 Nagy nyálmirigy rosszindulatú daganata, k.m.n. II. stádium
- C0893 Nagy nyálmirigy rosszindulatú daganata, k.m.n. III. stádium
- C0894 Nagy nyálmirigy rosszindulatú daganata, k.m.n. IV. stádium
- C0900 Mandula árok rosszindulatú daganata
- C0901 Mandula árok rosszindulatú daganata I. stádium
- C0902 Mandula árok rosszindulatú daganata II. stádium
- C0903 Mandula árok rosszindulatú daganata III. stádium
- C0904 Mandula árok rosszindulatú daganata IV. stádium
- C0910 Mandulaív (mellső ill. hátsó) rosszindulatú daganata
- C0911 Mandulaív (mellső ill. hátsó) rosszindulatú daganata I. stádium
- C0912 Mandulaív (mellső ill. hátsó) rosszindulatú daganata II. stádium
- C0913 Mandulaív (mellső ill. hátsó) rosszindulatú daganata III. stádium
- C0914 Mandulaív (mellső ill. hátsó) rosszindulatú daganata IV. stádium
- C0980 A mandula átfedő elváltozása, rosszindulatú daganata
- C0981 A mandula átfedő elváltozása, rosszindulatú daganata I. stádium
- C0982 A mandula átfedő elváltozása, rosszindulatú daganata II. stádium
- C0983 A mandula átfedő elváltozása, rosszindulatú daganata III. stádium
- C0984 A mandula átfedő elváltozása, rosszindulatú daganata IV. stádium
- C0990 Mandula rosszindulatú daganata, k.m.n.

- C0991 Mandula roszindulatú daganata, k.m.n. I. stádium
- C0992 Mandula roszindulatú daganata, k.m.n. II. stádium
- C0993 Mandula roszindulatú daganata, k.m.n. III. stádium
- C0994 Mandula roszindulatú daganata, k.m.n. IV. stádium
- C1000 Vallecula roszindulatú daganata
- C1001 Vallecula roszindulatú daganata I. stádium
- C1002 Vallecula roszindulatú daganata II. stádium
- C1003 Vallecula roszindulatú daganata III. stádium
- C1004 Vallecula roszindulatú daganata IV. stádium
- C1010 A gégefedő mellső felszínének roszindulatú daganata
- C1011 A gégefedő mellső felszínének roszindulatú daganata I. stádium
- C1012 A gégefedő mellső felszínének roszindulatú daganata II. stádium
- C1013 A gégefedő mellső felszínének roszindulatú daganata III. stádium
- C1014 A gégefedő mellső felszínének roszindulatú daganata IV. stádium
- C1020 A szájgarat oldalsó falának roszindulatú daganata
- C1021 A szájgarat oldalsó falának roszindulatú daganata I. stádium
- C1022 A szájgarat oldalsó falának roszindulatú daganata II. stádium
- C1023 A szájgarat oldalsó falának roszindulatú daganata III. stádium
- C1024 A szájgarat oldalsó falának roszindulatú daganata IV. stádium
- C1030 A szájgarat hátsó falának roszindulatú daganata
- C1031 A szájgarat hátsó falának roszindulatú daganata I. stádium
- C1032 A szájgarat hátsó falának roszindulatú daganata II. stádium
- C1033 A szájgarat hátsó falának roszindulatú daganata III. stádium
- C1034 A szájgarat hátsó falának roszindulatú daganata IV. stádium
- C1040 Kopolyúív (branchiogen) hasadék roszindulatú daganata
- C1041 Kopolyúív (branchiogen) hasadék roszindulatú daganata I. stádium
- C1042 Kopolyúív (branchiogen) hasadék roszindulatú daganata II. stádium
- C1043 Kopolyúív (branchiogen) hasadék roszindulatú daganata III. stádium
- C1044 Kopolyúív (branchiogen) hasadék roszindulatú daganata IV. stádium
- C1080 A szájgarat átfedő elváltozása, roszindulatú daganata
- C1081 A szájgarat átfedő elváltozása, roszindulatú daganata I. stádium
- C1082 A szájgarat átfedő elváltozása, roszindulatú daganata II. stádium
- C1083 A szájgarat átfedő elváltozása, roszindulatú daganata III. stádium
- C1084 A szájgarat átfedő elváltozása, roszindulatú daganata IV. stádium
- C1090 Szájgarat roszindulatú daganata, k.m.n.
- C1091 Szájgarat roszindulatú daganata, k.m.n. I. stádium
- C1092 Szájgarat roszindulatú daganata, k.m.n. II. stádium
- C1093 Szájgarat roszindulatú daganata, k.m.n. III. stádium
- C1094 Szájgarat roszindulatú daganata, k.m.n. IV. stádium
- C1100 Az orrgarat felső falának roszindulatú daganata
- C1101 Az orrgarat felső falának roszindulatú daganata I. stádium
- C1102 Az orrgarat felső falának roszindulatú daganata II. stádium
- C1103 Az orrgarat felső falának roszindulatú daganata III. stádium
- C1104 Az orrgarat felső falának roszindulatú daganata IV. stádium
- C1110 Az orrgarat hátsó falának roszindulatú daganata
- C1111 Az orrgarat hátsó falának roszindulatú daganata I. stádium
- C1112 Az orrgarat hátsó falának roszindulatú daganata II. stádium
- C1113 Az orrgarat hátsó falának roszindulatú daganata III. stádium
- C1114 Az orrgarat hátsó falának roszindulatú daganata IV. stádium
- C1120 Az orrgarat oldalfalának roszindulatú daganata
- C1121 Az orrgarat oldalfalának roszindulatú daganata I. stádium
- C1122 Az orrgarat oldalfalának roszindulatú daganata II. stádium
- C1123 Az orrgarat oldalfalának roszindulatú daganata III. stádium
- C1124 Az orrgarat oldalfalának roszindulatú daganata IV. stádium
- C1130 Az orrgarat mellső falának roszindulatú daganata
- C1131 Az orrgarat mellső falának roszindulatú daganata I. stádium
- C1132 Az orrgarat mellső falának roszindulatú daganata II. stádium
- C1133 Az orrgarat mellső falának roszindulatú daganata III. stádium
- C1134 Az orrgarat mellső falának roszindulatú daganata IV. stádium



- C1180 Az orrgarat átfedő elváltozása, rosszindulatú daganata  
C1181 Az orrgarat átfedő elváltozása, rosszindulatú daganata I. stádium  
C1182 Az orrgarat átfedő elváltozása, rosszindulatú daganata II. stádium  
C1183 Az orrgarat átfedő elváltozása, rosszindulatú daganata III. stádium  
C1184 Az orrgarat átfedő elváltozása, rosszindulatú daganata IV. stádium  
C1190 Orrgarat rosszindulatú daganata, k.m.n.  
C1191 Orrgarat rosszindulatú daganata, k.m.n. I. stádium  
C1192 Orrgarat rosszindulatú daganata, k.m.n. II. stádium  
C1193 Orrgarat rosszindulatú daganata, k.m.n. III. stádium  
C1194 Orrgarat rosszindulatú daganata, k.m.n. IV. stádium  
C1201 A sinus pyriformis rosszindulatú daganata I. stádium  
C1202 A sinus pyriformis rosszindulatú daganata II. stádium  
C1203 A sinus pyriformis rosszindulatú daganata III. stádium  
C1204 A sinus pyriformis rosszindulatú daganata IV. stádium  
C12H0 A sinus pyriformis rosszindulatú daganata  
C1300 Gyűrűporc mögötti terület rosszindulatú daganata  
C1301 Gyűrűporc mögötti terület rosszindulatú daganata I. stádium  
C1302 Gyűrűporc mögötti terület rosszindulatú daganata II. stádium  
C1303 Gyűrűporc mögötti terület rosszindulatú daganata III. stádium  
C1304 Gyűrűporc mögötti terület rosszindulatú daganata IV. stádium  
C1310 Aryepiglotticus redő hypopharynx felőli oldalának rosszind. daganata  
C1311 Aryepiglotticus redő hypopharynx felőli old. rosszind. dag. I. stád.  
C1312 Aryepiglotticus redő hypopharynx felőli old. rosszind. dag. II. stád.  
C1313 Aryepiglotticus redő hypopharynx felőli old. rosszind. dag. III. stád.  
C1314 Aryepiglotticus redő hypopharynx felőli old. rosszind. dag. IV. stád.  
C1320 A hypopharynx hátsó falának rosszindulatú daganata  
C1321 A hypopharynx hátsó falának rosszindulatú daganata I. stádium  
C1322 A hypopharynx hátsó falának rosszindulatú daganata II. stádium  
C1323 A hypopharynx hátsó falának rosszindulatú daganata III. stádium  
C1324 A hypopharynx hátsó falának rosszindulatú daganata IV. stádium  
C1380 A hypopharynx átfedő elváltozása, rosszindulatú daganata  
C1381 A hypopharynx átfedő elváltozása, rosszindulatú dag. I. stádium  
C1382 A hypopharynx átfedő elváltozása, rosszindulatú dag. II. stádium  
C1383 A hypopharynx átfedő elváltozása, rosszindulatú dag. III. stádium  
C1384 A hypopharynx átfedő elváltozása, rosszindulatú dag. IV. stádium  
C1390 Hypopharynx rosszindulatú daganata, k.m.n.  
C1391 Hypopharynx rosszindulatú daganata, k.m.n. I. stádium  
C1392 Hypopharynx rosszindulatú daganata, k.m.n. II. stádium  
C1393 Hypopharynx rosszindulatú daganata, k.m.n. III. stádium  
C1394 Hypopharynx rosszindulatú daganata, k.m.n. IV. stádium  
C1400 Garat rosszindulatú daganata, k.m.n.  
C1401 Garat rosszindulatú daganata, k.m.n. I. stádium  
C1402 Garat rosszindulatú daganata, k.m.n. II. stádium  
C1403 Garat rosszindulatú daganata, k.m.n. III. stádium  
C1404 Garat rosszindulatú daganata, k.m.n. IV. stádium  
C1410 Laryngopharynx rosszindulatú daganata  
C1411 Laryngopharynx rosszindulatú daganata I. stádium  
C1412 Laryngopharynx rosszindulatú daganata II. stádium  
C1413 Laryngopharynx rosszindulatú daganata III. stádium  
C1414 Laryngopharynx rosszindulatú daganata IV. stádium  
C1420 Waldeyer-gyűrű rosszindulatú daganata  
C1421 Waldeyer-gyűrű rosszindulatú daganata I. stádium  
C1422 Waldeyer-gyűrű rosszindulatú daganata II. stádium  
C1423 Waldeyer-gyűrű rosszindulatú daganata III. stádium  
C1424 Waldeyer-gyűrű rosszindulatú daganata IV. stádium  
C1480 Az ajak, a szájüreg és a garat átfedő elváltozása, rosszind. daganata  
C1481 Az ajak, a szájüreg és a garat átfedő elvált., rossz. dag. I.st.  
C1482 Az ajak, a szájüreg és a garat átfedő elvált., rossz. dag. II.st.  
C1483 Az ajak, a szájüreg és a garat átfedő elvált., rossz. dag. III.st.

- C1484 Az ajak, a szájüreg és a garat átfedő elvált., rossz. dag. IV.st.
- C3000 Orrüreg rosszindulatú daganata
- C3001 Orrüreg rosszindulatú daganata I. stádium
- C3002 Orrüreg rosszindulatú daganata II. stádium
- C3003 Orrüreg rosszindulatú daganata III. stádium
- C3004 Orrüreg rosszindulatú daganata IV. stádium
- C3010 Középfül rosszindulatú daganata
- C3011 Középfül rosszindulatú daganata I. stádium
- C3012 Középfül rosszindulatú daganata II. stádium
- C3013 Középfül rosszindulatú daganata III. stádium
- C3014 Középfül rosszindulatú daganata IV. stádium
- C3100 Arcüreg rosszindulatú daganata
- C3101 Arcüreg rosszindulatú daganata I. stádium
- C3102 Arcüreg rosszindulatú daganata II. stádium
- C3103 Arcüreg rosszindulatú daganata III. stádium
- C3104 Arcüreg rosszindulatú daganata IV. stádium
- C3110 Rostacsonti üreg rosszindulatú daganata
- C3111 Rostacsonti üreg rosszindulatú daganata I. stádium
- C3112 Rostacsonti üreg rosszindulatú daganata II. stádium
- C3113 Rostacsonti üreg rosszindulatú daganata III. stádium
- C3114 Rostacsonti üreg rosszindulatú daganata IV. stádium
- C3120 Homloküreg rosszindulatú daganata
- C3121 Homloküreg rosszindulatú daganata I. stádium
- C3122 Homloküreg rosszindulatú daganata II. stádium
- C3123 Homloküreg rosszindulatú daganata III. stádium
- C3124 Homloküreg rosszindulatú daganata IV. stádium
- C3130 Ékcsonti üreg rosszindulatú daganata
- C3131 Ékcsonti üreg rosszindulatú daganata I. stádium
- C3132 Ékcsonti üreg rosszindulatú daganata II. stádium
- C3133 Ékcsonti üreg rosszindulatú daganata III. stádium
- C3134 Ékcsonti üreg rosszindulatú daganata IV. stádium
- C3180 A melléküregek átfedő elváltozása, rosszindulatú daganata
- C3181 A melléküregek átfedő elváltozása, rosszind. dag. I. stádium
- C3182 A melléküregek átfedő elváltozása, rosszind. dag. II. stádium
- C3183 A melléküregek átfedő elváltozása, rosszind. dag. III. stádium
- C3184 A melléküregek átfedő elváltozása, rosszind. dag. IV. stádium
- C3190 Melléküreg rosszindulatú daganata, k.m.n.
- C3191 Melléküreg rosszindulatú daganata, k.m.n. I. stádium
- C3192 Melléküreg rosszindulatú daganata, k.m.n. II. stádium
- C3193 Melléküreg rosszindulatú daganata, k.m.n. III. stádium
- C3194 Melléküreg rosszindulatú daganata, k.m.n. IV. stádium
- C3200 Glottis rosszindulatú daganata
- C3201 Glottis rosszindulatú daganata I. stádium
- C3202 Glottis rosszindulatú daganata II. stádium
- C3203 Glottis rosszindulatú daganata III. stádium
- C3204 Glottis rosszindulatú daganata IV. stádium
- C3210 Supraglotticus rész rosszindulatú daganata
- C3211 Supraglotticus rész rosszindulatú daganata I. stádium
- C3212 Supraglotticus rész rosszindulatú daganata II. stádium
- C3213 Supraglotticus rész rosszindulatú daganata III. stádium
- C3214 Supraglotticus rész rosszindulatú daganata IV. stádium
- C3220 Subglotticus rész rosszindulatú daganata
- C3221 Subglotticus rész rosszindulatú daganata I. stádium
- C3222 Subglotticus rész rosszindulatú daganata II. stádium
- C3223 Subglotticus rész rosszindulatú daganata III. stádium
- C3224 Subglotticus rész rosszindulatú daganata IV. stádium
- C3230 Gégeporc rosszindulatú daganata
- C3231 Gégeporc rosszindulatú daganata I. stádium
- C3232 Gégeporc rosszindulatú daganata II. stádium

- C3233 Gégeporc rosszindulatú daganata III. stádium  
 C3234 Gégeporc rosszindulatú daganata IV. stádium  
 C3280 A gége átfedő elváltozása, rosszindulatú daganata  
 C3281 A gége átfedő elváltozása, rosszindulatú daganata I. stádium  
 C3282 A gége átfedő elváltozása, rosszindulatú daganata II. stádium  
 C3283 A gége átfedő elváltozása, rosszindulatú daganata III. stádium  
 C3284 A gége átfedő elváltozása, rosszindulatú daganata IV. stádium  
 C3290 Gége rosszindulatú daganata, k.m.n.  
 C3291 Gége rosszindulatú daganata, k.m.n. I. stádium  
 C3292 Gége rosszindulatú daganata, k.m.n. II. stádium  
 C3293 Gége rosszindulatú daganata, k.m.n. III. stádium  
 C3294 Gége rosszindulatú daganata, k.m.n. IV. stádium  
 C3900 Felső légutak nem meghatározott részének rosszindulatú daganata  
 C4420 A fül és a külső hallójárat bőrének rosszindulatú daganata  
 C4620 A szájpad Kaposi-sarcomája  
 C7600 Fej, arc, nyak rosszindulatú daganata  
 D0000 Ajak, szájüreg, garat in situ carcinómája  
 D0200 Gége in situ carcinómája  
 D0400 Az ajak bőrének in situ rákja  
 D0420 A fül és a külső hallójárat bőrének in situ rákja

#### ÉS BEAVATKOZÁSOK

- 51821 Teljes külsőfül kiirtás (fülkagyló és hallójárat)  
 52092 Petrosectomia, pyramidectomy  
 52093 Közép- és belsőfül kiirtása Conley szerint  
 52254 Pietrantoni-De Lima műtét  
 52510 Glossectomia partialis  
 52520 Glossectomia  
 52530 Glossectomia radicalis cum resectione mandibulae  
 52531 Tonsillo-lingualis tu. resectio  
 52532 Tonsillo-lingualis tu. res. mandibularesectioval  
 52540 Nyelv helyreállítása  
 52622 Parotidectomy lobaris  
 52740 Szájüreg plasztikai helyreállítása  
 52920 Pharyngectomy  
 53010 Hemilaryngectomy (verticalis)  
 53021 Resectio fronto-lateralis, frontalis ant. laryngis  
 53022 Horizontális gégeresection  
 53023 Subtotalis gégeresection, Pearson műtét  
 53030 Laryngectomy totális  
 53040 Kiterjesztett totál laryngectomy  
 53124 Tracheostomia mediastinalis  
 53141 Trachearesection, reanastomosis  
 53152 Hangréstágító műtét külső feltárásból  
 53153 Hangréstágító műtét külső felt., laryngofissioval  
 53154 Reconstructio laryngis  
 53155 Külső gégefeltárási  
 53411 Mediastinotomia collaris  
 54031 Lymphadenectomy collaris functionalis FND  
 54200 Oesophagotomia cervicalis  
 54210 Oesophagostomia cervicalis  
 54211 Oesophagostomia cervicalis et ligatio oesoph. cerv.  
 54222 Diverticulectomia Zenkeri  
 54229 Excisio laesionis oesophagei cervicalis  
 54260 Myotomia cervicalis cryopharyngealis oesophagei  
 57722 Teljes maxilla eltávolítás  
 57730 Mandibula kimetszése és reconstructioja  
 57731 Mandibula kimetszés és reconstr./csontgraft,proth.

\*\*\*\* 03 0870 *Fej-, nyaktájék nagyobb műtétei, malignitás kivételével*

BETEGSÉGEK

A főcsoport bármely betegsége a 086D betegségeinek kivételével

ÉS BEAVATKOZÁSOK

- 52510 Glossectomia partialis
- 52520 Glossectomia
- 52530 Glossectomia radicalis cum resectione mandibulae
- 53021 Resectio fronto-lateralis, frontalis ant. laryngis
- 53030 Laryngectomia totális
- 53040 Kiterjesztett totál laryngectomia
- 53124 Tracheostomia mediastinalis
- 53141 Trachearesectio, reanastomosis
- 53152 Hangréstágító műtét külső feltárásból
- 53153 Hangréstágító műtét külső felt., laryngofissioval
- 53154 Reconstructio laryngis
- 53155 Külső gégefeltárás
- 53156 Laryngofissio máshova nem sorolható esetekben
- 53161 Tracheatágítás tracheafal pótlása nélkül
- 53162 Tracheatágítás falpótlással (maradandó protézis)
- 53164 Tracheopexia
- 53165 Tracheopexia implantatummal
- 53166 Intubatio tracheae sec. Montgomery
- 53167 Reconstructio tracheae sec. Neville
- 53168 Reconstructio tracheae, részleges prothesissel
- 53411 Mediastinotomia collaris
- 54030 Lymphadenektomia collaris radicalis (PrRND,SRND)
- 54031 Lymphadenektomia collaris functionalis FND
- 54200 Oesophagotomia cervicalis
- 54210 Oesophagostomia cervicalis
- 54211 Oesophagostomia cervicalis et ligatio oesoph. cerv.
- 54229 Excisio laesionis oesophagei cervicalis
- 54260 Myotomia cervicalis crycopharingealis oesophagei
- 57740 Temporomandibularis arthroplastica
- 57750 Arcsontplastica csontresectioval, implantatio nélkül
- 57753 Arcsontplasztika, konzervcsont implantatióval

\*\*\*\* 03 0880 *Glandula parotis műtétei*

BETEGSÉGEK

Az alább felsoroltak kivételével a főcsoportba tartozó bármely betegség:

- K0720 *Harapási rendellenességek*
- K0730 *A fogak helyzeti rendellenességei*

ÉS BEAVATKOZÁSOK

- 52622 Parotidectomia lobaris
- 52623 Totális parotidectomia, a n. facialis feláldozásával
- 52624 Totális parotidectomia, a n. facialis megkímélésével

\*\*\*\* 03 0890 *Nyálmirigyműtétek, a glandula parotis kivételével*

BETEGSÉGEK

Az alább felsoroltak kivételével a főcsoportba tartozó bármely betegség:

- K0720 *Harapási rendellenességek*
- K0730 *A fogak helyzeti rendellenességei*

ÉS BEAVATKOZÁSOK

- 52610 Nyálmirigy eltávolítás, kivéve parotis
- 52630 Nyálmirigy vagy nyálvezeték helyreállítása
- 52690 Nyálvezeték plasztika

\*\*\*\* 03 0900 *Ajak-, szájpadhasadék műtétei*

BETEGSÉGEK

**Az alább felsoroltak kivételével a főcsoportba tartozó bármely betegség:**

K0730 *A fogak helyzeti rendellenességei*

ÉS BEAVATKOZÁSOK

52750 Lágyszájpadplasztika  
 52751 Keményszájpadplasztika  
 52752 Kemény- és lágyszájpadplasztika, egy ülésben  
 58981 Oldalsó inkomplett ajakhasadék zárása  
 58984 Ferde archasadék (macrostoma) korrekciója  
 58987 Median ajakhasadék zárása

\*\*\*\* 03 091A *Orrmelléküregek, a processus mastoideus műtétei 18 év felett*

BETEGSÉGEK

**Az alább felsoroltak kivételével a főcsoportba tartozó bármely betegség:**

K0720 *Harapási rendellenességek*

K0730 *A fogak helyzeti rendellenességei*

ÉS BEAVATKOZÁSOK

52030 Mastoidectomy, atticotomy  
 52111 Idegentest eltávolítás az orrból műtéttel  
 52120 Mucotomia nasi  
 52123 Orrfistula excíziója  
 52131 Orr partialis resectioja (porcot is érintő)  
 52140 Resectio submucosus septi nasi sec. Killian  
 52150 Turbinectomy, conchotomy, operculumresectio  
 52173 Choanal atresia transnasalis perforálása  
 52174 Choanal atresia miatt végzett műtét  
 52175 Orrszűkítő műtétek (Hinsberg-műtét)  
 52202 Punctio sinus frontalis sec. Beck  
 52210 Arcüreg drainage (intran. ablak Lothrop szerint)  
 52260 Oro-antralis kommunikáció zárás  
 57600 Járomcsont törés zárt repositiója  
 57610 Járomcsont törés nyílt repositiója  
 57660 Arctörések zárt repositiója  
 57670 Arctörések nyílt repositiója  
 57700 Arccsont incisio, idegentest, fragmentum eltáv.  
 57710 Arccsont laesio kimetszés  
 57720 Arccsont részleges kivésése

\*\*\*\* 03 091B *Orrmelléküregek, a processus mastoideus műtétei 18 év alatt*

BETEGSÉGEK

**Az alább felsoroltak kivételével a főcsoportba tartozó bármely betegség:**

**A kódlistát ld. a főcsoport 091A csoportjában!**

ÉS BEAVATKOZÁSOK

**A kódlistát ld. a főcsoport 091A csoportjában!**

\*\*\*\* 03 0920 *Fül, orr, száj, garat, gége közepes műtétei*

BETEGSÉGEK

**Az alább felsoroltak kivételével a főcsoportba tartozó bármely betegség:**

K0720 *Harapási rendellenességek*

K0730 *A fogak helyzeti rendellenességei*

ÉS BEAVATKOZÁSOK

50870 Dacryocysto-rhinostomia  
 51811 Fülkagyló porcos vázat is érintő resectio  
 51812 Periauricularis congenitalis fistula eltávolítása  
 51820 Fülkagyló amputatioja

- 51840 Külsőfül alaki korrekciója  
 51940 Myringoplastica  
 52041 Hallójáratfal rekonstrukció nyitott rad.op. után  
 52050 Belsőfül fenestratioja  
 52070 Labyrinthectomia  
 52130 Orr resectiója  
 52221 Arteria maxillaris interna transmaxill. lekötése  
 52361 Endossealis implantatum behelyezése  
 52363 Subperiostealis implantatum behelyezése  
 52930 Uvulo-palato-pharyngoplastica  
 53001 Endolaryngealis direct műtét, mikroszkóp nélkül  
 53002 Microlaryngoscopias műtét  
 53003 Mikrolaryngoscopias műtét, laserrel  
 53004 Endolaryngealis chordectomia  
 53050 Laryngocele excisio  
 53110 Conicotomia  
 53114 Tracheostomia  
 53132 Tracheotomia explorativa  
 53150 Endolaryngealis hangréstágító műtét  
 53160 Tracheostoma műtéti zárása  
 53163 Művi gégeképzés  
 53169 Művi gégeképzés (neoglottis Staffieri)  
 53170 Kis ellenállású hangprotézis beültetés  
 54020 Lymphadenectomia regionalis  
 81113 Idegentest eltáv. direkt hypopharyngoscopiával

\*\*\*\* 03 0930 *Fül, orr, száj, garat, gége nagyobb műtétei*

#### BETEGSÉGEK

**Az alább felsoroltak kivételével a főcsoportba tartozó bármely betegség:**

- K0720 *Harapási rendellenességek*  
 K0730 *A fogak helyzeti rendellenességei*

#### ÉS BEAVATKOZÁSOK

- 50401 Trigemínus ág exhaeresise  
 50402 Intraduralis trigemínus (Gasser-duc) radicotomia  
 50423 Reanastomosis nervorum  
 50461 Nervus facialis-nervus accessorius anastomosis  
 50462 Nervus facialis-nervus hypoglossus anastomosis  
 50490 Janetta műtét (agyideg decompressio)  
 50491 N.facialis decompressio (canalis n.VII.feltárás)  
 50514 Sympathectomia cervicalis (cervicothor.)  
 50650 Ectopias pajzsmirigy eltávolítása  
 51600 Decompressio orbitae  
 51850 Külső hallójárat képzése vagy helyreállítása  
 51851 Hallójárat osteoma, exostosis eltávolítása  
 51860 Fülkagyló képzés porbeültetéssel, implantációval  
 51910 Stapedectomia, stapedotomia  
 51920 Stapedectomia revisio  
 51950 Tympanoplastica  
 51951 Tympanoplastica, cholesteatoma sanatioval  
 52031 Tympanoplastica stad. II. (Tympanotomia)  
 52040 Idült középfülgyulladás, radikális fülműtét  
 52071 Saccotomia auris  
 52075 Belső hallójárat feltárása a középső scalán át  
 52076 Belső hallójárat feltárása translabyrinth. úton  
 52077 Belső hallójárat feltárása hátsó scala felől  
 52090 Resectio a közép- ill. belsőfülben  
 52091 Közép/belsőfül ben.tu. műtét a sziklacsontban  
 52220 Luc-Caldwell műtét  
 52231 Homloküreg drainage (Jansen-Ritter, Killian,Lynch)

- 52232 Homloküreget megszüntető műtétek (Riedl)  
 52241 Endonasalis ethmoidectomy  
 52251 Külső rostaműtét (Moore)  
 52252 Transmaxill.transethmoid.v.transsept.sphenoid műtét  
 52253 Ethmoidectomy transmaxillaris sec. Jansen-Winkler  
 52270 Endoscopos (mikroszkópos) arcüregműtét  
 52271 Endoscopos (mikroszkópos) rostaműtétek (FES)  
 52272 Endoscopos (mikroszkópos) sphenoidotomia  
 52621 Enucleatio benignomae glandulae parotis  
 52812 Processus styloideus elongatus resectio  
 52900 Pharyngotomia lateralis  
 52901 Pharyngotomia medialis  
 52910 Exstirpatio cystae colli lateralis  
 52931 Garattágító műtét  
 52932 Garattágító műtét, garatplasztika után  
 52940 Garat adhaesiok és hegek oldása  
 52950 Pharyngoplastica sec. Orticochea  
 52951 Velopharyngoplastica alulnyelezett lebennyel  
 52952 Velopharyngoplastica felülnyelezett lebennyel  
 52953 Garatszűkítés teflon injectioval  
 52954 Garatszűkítés obturátorral (speech bulb)  
 53020 Chordectomy (vocalis) külső feltárásból  
 53130 Exploratio tracheae  
 53131 Exploratio et drainage tracheae  
 53140 Resectio tracheae, anastomosis  
 53151 Endolaryngealis hangréstágító műtét, laserrel  
 53169 Művi gégeképzés (neoglottis Staffieri)  
 53320 Phrenicotomia, phrenicotripsia  
 57630 Maxilla és mandibula törések nyílt repositiója  
 57721 Részleges maxilla eltávolítás  
 57740 Temporomandibularis arthroplastica  
 57750 Arcsontplastica csontresectioval, implantatio nélkül  
 57784 Exstirpatio cicatricis post op. propter TOS  
 57830 Csont tumor exstirpatio  
 57922 Húzóhurkos rögzítés  
 57924 Csavarozás  
 57929 Karmos lemezelés  
 5792C Burri lemezelés  
 5792L KFI mini lemezelés  
 58166 Salter műtét  
 58167 Pemberton műtét  
 58935 Érnyeles bőr-izom lebeny  
 5893F Latissimus dorsi ernyeles bőr, izomlebeny  
 59000 Ránclastica arcon  
 88421 Chemoembolisatio arteriae  
 88730 Perfusio regionalis

\*\*\*\* 03 0940 *Fül, orr, száj, garat, gége kisebb műtétei*

BETEGSÉGEK

**Az alább felsoroltak kivételével a főcsoportba tartozó bármely betegség:**

- K0720 *Harapási rendellenességek*  
 K0730 *A fogak helyzeti rendellenességei*

ÉS BEAVATKOZÁSOK

- 52100 Orrvérzés ellátása edzőszerrel  
 52102 Orrvérzés ellátása nagyfrekvenciás készülékkel  
 52103 Orrvérzés ellátása laserrel  
 52104 Orrvérzés ellátása cryokezeléssel  
 52760 Resectio uvulae  
 53000 Endolaryngealis indirect műtét

- 54010 Lymphadenectomia superficialis  
 57831 Exostosis levésés  
 82230 Dilatatio duct. gl. parotis, submand., submaxill.  
 82240 Dilatatio pharyngis

\*\*\*\* 03 0950 *Cochlearis implantatum beültetése (implantatumár térítése nélkül)*

BETEGSÉGEK

**Az alább felsoroltak kivételével a főcsoportba tartozó bármely betegség:**

- K0720 *Harapási rendellenességek*  
 K0730 *A fogak helyzeti rendellenességei*

ÉS BEAVATKOZÁSOK

- 52072 Cochlear implantatio

\*\*\*\* 03 0960 *Orrplasztika*

BETEGSÉGEK

**Az alább felsoroltak kivételével a főcsoportba tartozó bármely betegség:**

- K0720 *Harapási rendellenességek*  
 K0730 *A fogak helyzeti rendellenességei*

ÉS BEAVATKOZÁSOK

- 52170 Orrkorrekció  
 52171 Septumplastica  
 52172 Septumperforatio zárása

\*\*\*\* 03 097A *Tonsillectomia, adenotomia*

BETEGSÉGEK

**Az alább felsoroltak kivételével a főcsoportba tartozó bármely betegség:**

- K0720 *Harapási rendellenességek*  
 K0730 *A fogak helyzeti rendellenességei*

ÉS BEAVATKOZÁSOK

- 52810 Tonsillectomia, residuum kimetszés  
 52820 Tonsillo-adenotomia  
 52830 Tonsillacsúcs kimetszése (tonsillotomia)  
 52840 Tonsillectomia lingualis  
 52850 Adenotomia, readenotomia

\*\*\*\* 03 100A *Szajműtétek*

BETEGSÉGEK

**Az alább felsoroltak kivételével a főcsoportba tartozó bármely betegség:**

- K0720 *Harapási rendellenességek*  
 K0730 *A fogak helyzeti rendellenességei*

ÉS BEAVATKOZÁSOK

- 52372 Gingivectomia és gingivoplastica  
 52374 Fogászati csontplasztika  
 52375 Fogászati csont auto/heterotransplantatio  
 52376 Intraorális sínezés  
 52440 Alveolusplasztika  
 52511 Glossectomia partialis propt. macroglossiam  
 52540 Nyelv helyreállítása  
 52700 Drainage az arcon és a szájfenéken  
 52710 Szájpad incisioja (drainage, fenestratio)  
 52720 Szájpad elváltozás kimetszése  
 52740 Szájüreg plasztikai helyreállítása  
 52753 Szájpadrekonstrukció, előzetes műtét után  
 57640 Állkapocs törések nyílt repositioja  
 57883 Belső fémrögzés eltávolítása (szeg, lemez stb., kivéve tűződrót)  
 58328 Lágyszövet tumor exstirpatio - széles  
 58982 Ajak és külső száj plastica, Le Mesurier szerint



- 58983 Ajak és külső száj plastica, Millard szerint  
 58985 Ajak- és külső szájplasztika  
 58986 Ajakkorrekcio ajakplasztika után

\*\*\*\* **03 100B Maxillofaciális régió műtéti ellátása**

BETEGSÉGEK

- C4110 Mandibula (alsó állkapocs) rosszindulatú daganata  
 D1642 Az arckoponya csontjainak jóindulatú daganata  
 K0700 Az állcsontok lényegesebb nagyságbeli rendellenességei  
 K0710 Az állcsont és a koponyaalap viszonyának anomáliái  
 K0720 Harapási rendellenességek  
 S0240 Az arccsont törése  
 S0260 Az állkapocs törése  
 S0272 Arccsontok többszörös törései

ÉS BEAVATKOZÁSOK

- 52430 Műtét az állkapocson  
 52431 Osteotomia mandibulae  
 57700 Arccsont incisio, idegentest, fragmentum eltáv.  
 57710 Arccsont laesio kimetszés  
 57720 Arccsont részleges kivésése  
 57721 Részleges maxilla eltávolítás  
 57722 Teljes maxilla eltávolítás  
 57723 Arccsont törés ellátása (minilemez, csavar, T.lemez)  
 57730 Mandibula kimetszése és reconstructioja  
 57731 Mandibula kimetszés és reconstr./csontgraft,proth.  
 57752 Arccsontplasztika, autogen csont transzplantatióval  
 57830 Csont tumor exstirpatio  
 57832 Exstirpatio intralaesionalis tumoris ossealis  
 57833 Exstirpatio marginalis tumoris ossealis  
 57834 Exstirpatio latus tumoris ossealis  
 57835 Exstirpatio radicalis tumoris ossealis  
 57849 Csontfragmentum eltávolítás  
 57869 Csontpótlás heterolog  
 5786A Csontpótlás syntheticus  
 57883 Belső fémrögztítés eltávolítása (szeg, lemez stb., kivéve tűződrót)  
 5792D Rekonstrukciós lemez felhelyezés  
 5792E Lohere lemez felhelyezés  
 5792F H lemezelés  
 5792G T lemezelés  
 5792H Fél cső lemezelés  
 5792K KFI minicsavarozás  
 5792L KFI mini lemezelés  
 5792M KFI mini T lemezelés  
 58327 Lágyrésztumor exstirpatio - marginalis  
 58328 Lágyrésztumor exstirpatio - széles  
 58329 Lágyrésztumor exstirpatio, radicalis  
 58935 Érnyeles bőr-izom lebeny  
 58936 Érnyeles izomlebeny

\*\*\*\* **03 1010 Fül, orr, száj, garat, gége rosszindulatú daganatai**

BETEGSÉGEK

- C0000 Felső ajak, külső felszín rosszindulatú daganata  
 C0010 Alsó ajak külső felszín rosszindulatú daganata  
 C0020 Ajak, k.m.n. rosszindulatú daganata  
 C0030 Felső ajak, belső felszín rosszindulatú daganata  
 C0040 Alsó ajak, belső felszín rosszindulatú daganata  
 C0050 Ajak, nem meghatározott belső felszín rosszindulatú daganata  
 C0060 Ajakzug rosszindulatú daganata  
 C0080 Az ajak átfedő elváltozása, rosszindulatú daganata

- C0090 Ajak rosszindulatú daganata, k.m.n.  
C0101 A nyelvgyök rosszindulatú daganata I. stádium  
C0102 A nyelvgyök rosszindulatú daganata II. stádium  
C0103 A nyelvgyök rosszindulatú daganata III. stádium  
C0104 A nyelvgyök rosszindulatú daganata IV. stádium  
C01H0 A nyelvgyök rosszindulatú daganata  
C0200 A nyelv háti felszínének rosszindulatú daganata  
C0201 A nyelv háti felszínének rosszindulatú daganata I. stádium  
C0202 A nyelv háti felszínének rosszindulatú daganata II. stádium  
C0203 A nyelv háti felszínének rosszindulatú daganata III. stádium  
C0204 A nyelv háti felszínének rosszindulatú daganata IV. stádium  
C0210 A nyelv szélének rosszindulatú daganata  
C0211 A nyelv szélének rosszindulatú daganata I. stádium  
C0212 A nyelv szélének rosszindulatú daganata II. stádium  
C0213 A nyelv szélének rosszindulatú daganata III. stádium  
C0214 A nyelv szélének rosszindulatú daganata IV. stádium  
C0220 A nyelv alsó felszínének rosszindulatú daganata  
C0221 A nyelv alsó felszínének rosszindulatú daganata I. stádium  
C0222 A nyelv alsó felszínének rosszindulatú daganata II. stádium  
C0223 A nyelv alsó felszínének rosszindulatú daganata III. stádium  
C0224 A nyelv alsó felszínének rosszindulatú daganata IV. stádium  
C0230 A nyelv első kétharmadának rosszindulatú daganata, k.m.n. része  
C0231 A nyelv első kétharmadának rosszindulatú dag., k.m.n. része I. stád.  
C0232 A nyelv első kétharmadának rosszindulatú dag., k.m.n. része II. stád.  
C0233 A nyelv első kétharmadának rosszindulatú dag., k.m.n. része III. stád.  
C0234 A nyelv első kétharmadának rosszindulatú dag., k.m.n. része IV. stád.  
C0240 Nyelvmandula rosszindulatú daganata  
C0241 Nyelvmandula rosszindulatú daganata I. stádium  
C0242 Nyelvmandula rosszindulatú daganata II. stádium  
C0243 Nyelvmandula rosszindulatú daganata III. stádium  
C0244 Nyelvmandula rosszindulatú daganata IV. stádium  
C0280 A nyelv átfedő elváltozása, rosszindulatú daganata  
C0281 A nyelv átfedő elváltozása, rosszindulatú daganata I. stádium  
C0282 A nyelv átfedő elváltozása, rosszindulatú daganata II. stádium  
C0283 A nyelv átfedő elváltozása, rosszindulatú daganata III. stádium  
C0284 A nyelv átfedő elváltozása, rosszindulatú daganata IV. stádium  
C0290 Nyelv rosszindulatú daganata, k.m.n.  
C0291 Nyelv rosszindulatú daganata, k.m.n. I. stádium  
C0292 Nyelv rosszindulatú daganata, k.m.n. II. stádium  
C0293 Nyelv rosszindulatú daganata, k.m.n. III. stádium  
C0294 Nyelv rosszindulatú daganata, k.m.n. IV. stádium  
C0300 Felső fogíny rosszindulatú daganata  
C0301 Felső fogíny rosszindulatú daganata I. stádium  
C0302 Felső fogíny rosszindulatú daganata II. stádium  
C0303 Felső fogíny rosszindulatú daganata III. stádium  
C0304 Felső fogíny rosszindulatú daganata IV. stádium  
C0310 Alsó fogíny rosszindulatú daganata  
C0311 Alsó fogíny rosszindulatú daganata I. stádium  
C0312 Alsó fogíny rosszindulatú daganata II. stádium  
C0313 Alsó fogíny rosszindulatú daganata III. stádium  
C0314 Alsó fogíny rosszindulatú daganata IV. stádium  
C0390 Fogíny rosszindulatú daganata, k.m.n.  
C0391 Fogíny rosszindulatú daganata, k.m.n. I. stádium  
C0392 Fogíny rosszindulatú daganata, k.m.n. II. stádium  
C0393 Fogíny rosszindulatú daganata, k.m.n. III. stádium  
C0394 Fogíny rosszindulatú daganata, k.m.n. IV. stádium  
C0400 A szájfenék első részének rosszindulatú daganata  
C0401 A szájfenék első részének rosszindulatú daganata I. stádium  
C0402 A szájfenék első részének rosszindulatú daganata II. stádium

- C0403 A szájfenék első részének rosszindulatú daganata III. stádium
- C0404 A szájfenék első részének rosszindulatú daganata IV. stádium
- C0410 A szájfenék oldalsó részének rosszindulatú daganata
- C0411 A szájfenék oldalsó részének rosszindulatú dag. I. stádium
- C0412 A szájfenék oldalsó részének rosszindulatú dag. II. stádium
- C0413 A szájfenék oldalsó részének rosszindulatú dag. III. stádium
- C0414 A szájfenék oldalsó részének rosszindulatú dag. IV. stádium
- C0480 A szájfenék határt átfedő elváltozása, rosszindulatú daganata
- C0481 A szájfenék határt átfedő elváltozása, rossz. dag. I. stádium
- C0482 A szájfenék határt átfedő elváltozása, rossz. dag. II. stádium
- C0483 A szájfenék határt átfedő elváltozása, rossz. dag. III. stádium
- C0484 A szájfenék határt átfedő elváltozása, rossz. dag. IV. stádium
- C0490 Szájfenék rosszindulatú daganata, k.m.n.
- C0491 Szájfenék rosszindulatú daganata, k.m.n. I. stádium
- C0492 Szájfenék rosszindulatú daganata, k.m.n. II. stádium
- C0493 Szájfenék rosszindulatú daganata, k.m.n. III. stádium
- C0494 Szájfenék rosszindulatú daganata, k.m.n. IV. stádium
- C0500 Kemény szájpad rosszindulatú daganata
- C0501 Kemény szájpad rosszindulatú daganata I. stádium
- C0502 Kemény szájpad rosszindulatú daganata II. stádium
- C0503 Kemény szájpad rosszindulatú daganata III. stádium
- C0504 Kemény szájpad rosszindulatú daganata IV. stádium
- C0510 Lágyszájpad rosszindulatú daganata
- C0511 Lágyszájpad rosszindulatú daganata I. stádium
- C0512 Lágyszájpad rosszindulatú daganata II. stádium
- C0513 Lágyszájpad rosszindulatú daganata III. stádium
- C0514 Lágyszájpad rosszindulatú daganata IV. stádium
- C0520 Nyelvsap rosszindulatú daganata
- C0521 Nyelvsap rosszindulatú daganata I. stádium
- C0522 Nyelvsap rosszindulatú daganata II. stádium
- C0523 Nyelvsap rosszindulatú daganata III. stádium
- C0524 Nyelvsap rosszindulatú daganata IV. stádium
- C0580 A szájpad átfedő elváltozása, rosszindulatú daganata
- C0581 A szájpad átfedő elváltozása, rosszindulatú daganata I. stádium
- C0582 A szájpad átfedő elváltozása, rosszindulatú daganata II. stádium
- C0583 A szájpad átfedő elváltozása, rosszindulatú daganata III. stádium
- C0584 A szájpad átfedő elváltozása, rosszindulatú daganata IV. stádium
- C0590 Szájpad rosszindulatú daganata, k.m.n.
- C0591 Szájpad rosszindulatú daganata, k.m.n. I. stádium
- C0592 Szájpad rosszindulatú daganata, k.m.n. II. stádium
- C0593 Szájpad rosszindulatú daganata, k.m.n. III. stádium
- C0594 Szájpad rosszindulatú daganata, k.m.n. IV. stádium
- C0600 Pofanyálkahártya rosszindulatú daganata
- C0601 Pofanyálkahártya rosszindulatú daganata I. stádium
- C0602 Pofanyálkahártya rosszindulatú daganata II. stádium
- C0603 Pofanyálkahártya rosszindulatú daganata III. stádium
- C0604 Pofanyálkahártya rosszindulatú daganata IV. stádium
- C0610 Szájtornác rosszindulatú daganata
- C0611 Szájtornác rosszindulatú daganata I. stádium
- C0612 Szájtornác rosszindulatú daganata II. stádium
- C0613 Szájtornác rosszindulatú daganata III. stádium
- C0614 Szájtornác rosszindulatú daganata IV. stádium
- C0620 Órlőfogak mögötti terület rosszindulatú daganata
- C0621 Órlőfogak mögötti terület rosszindulatú daganata I. stádium
- C0622 Órlőfogak mögötti terület rosszindulatú daganata II. stádium
- C0623 Órlőfogak mögötti terület rosszindulatú daganata III. stádium
- C0624 Órlőfogak mögötti terület rosszindulatú daganata IV. stádium
- C0680 A szájüreg egyéb és k.m.n. részének átfedő rosszindulatú daganata
- C0681 A szájüreg egyéb és k.m.n. részének átfedő rossz. dag. I. stádium

- C0682 A szájüreg egyéb és k.m.n. részének átfedő rossz. dag. II. stádium  
C0683 A szájüreg egyéb és k.m.n. részének átfedő rossz. dag. III. stádium  
C0684 A szájüreg egyéb és k.m.n. részének átfedő rossz. dag. IV. stádium  
C0690 Száj rosszindulatú daganata, k.m.n.  
C0691 Száj rosszindulatú daganata, k.m.n. I. stádium  
C0692 Száj rosszindulatú daganata, k.m.n. II. stádium  
C0693 Száj rosszindulatú daganata, k.m.n. III. stádium  
C0694 Száj rosszindulatú daganata, k.m.n. IV. stádium  
C0701 A parotis rosszindulatú daganata I. stádium  
C0702 A parotis rosszindulatú daganata II. stádium  
C0703 A parotis rosszindulatú daganata III. stádium  
C0704 A parotis rosszindulatú daganata IV. stádium  
C07H0 A parotis rosszindulatú daganata  
C0800 Submandibularis nyálmirigy rosszindulatú daganata  
C0801 Submandibularis nyálmirigy rosszindulatú daganata I. stádium  
C0802 Submandibularis nyálmirigy rosszindulatú daganata II. stádium  
C0803 Submandibularis nyálmirigy rosszindulatú daganata III. stádium  
C0804 Submandibularis nyálmirigy rosszindulatú daganata IV. stádium  
C0810 Nyelv alatti nyálmirigy rosszindulatú daganata  
C0811 Nyelv alatti nyálmirigy rosszindulatú daganata I. stádium  
C0812 Nyelv alatti nyálmirigy rosszindulatú daganata II. stádium  
C0813 Nyelv alatti nyálmirigy rosszindulatú daganata III. stádium  
C0814 Nyelv alatti nyálmirigy rosszindulatú daganata IV. stádium  
C0880 A nagyobb nyálmirigyek átfedő elváltozása, rosszindulatú daganata  
C0881 A nagyobb nyálmirigyek átfedő elváltozása, rossz. dag. I. stádium  
C0882 A nagyobb nyálmirigyek átfedő elváltozása, rossz. dag. II. stádium  
C0883 A nagyobb nyálmirigyek átfedő elváltozása, rossz. dag. III. stádium  
C0884 A nagyobb nyálmirigyek átfedő elváltozása, rossz. dag. IV. stádium  
C0890 Nagy nyálmirigy rosszindulatú daganata, k.m.n.  
C0891 Nagy nyálmirigy rosszindulatú daganata, k.m.n. I. stádium  
C0892 Nagy nyálmirigy rosszindulatú daganata, k.m.n. II. stádium  
C0893 Nagy nyálmirigy rosszindulatú daganata, k.m.n. III. stádium  
C0894 Nagy nyálmirigy rosszindulatú daganata, k.m.n. IV. stádium  
C0900 Mandula árok rosszindulatú daganata  
C0901 Mandula árok rosszindulatú daganata I. stádium  
C0902 Mandula árok rosszindulatú daganata II. stádium  
C0903 Mandula árok rosszindulatú daganata III. stádium  
C0904 Mandula árok rosszindulatú daganata IV. stádium  
C0910 Mandulaív (mellső ill. hátsó) rosszindulatú daganata  
C0911 Mandulaív (mellső ill. hátsó) rosszindulatú daganata I. stádium  
C0912 Mandulaív (mellső ill. hátsó) rosszindulatú daganata II. stádium  
C0913 Mandulaív (mellső ill. hátsó) rosszindulatú daganata III. stádium  
C0914 Mandulaív (mellső ill. hátsó) rosszindulatú daganata IV. stádium  
C0980 A mandula átfedő elváltozása, rosszindulatú daganata  
C0981 A mandula átfedő elváltozása, rosszindulatú daganata I. stádium  
C0982 A mandula átfedő elváltozása, rosszindulatú daganata II. stádium  
C0983 A mandula átfedő elváltozása, rosszindulatú daganata III. stádium  
C0984 A mandula átfedő elváltozása, rosszindulatú daganata IV. stádium  
C0990 Mandula rosszindulatú daganata, k.m.n.  
C0991 Mandula rosszindulatú daganata, k.m.n. I. stádium  
C0992 Mandula rosszindulatú daganata, k.m.n. II. stádium  
C0993 Mandula rosszindulatú daganata, k.m.n. III. stádium  
C0994 Mandula rosszindulatú daganata, k.m.n. IV. stádium  
C1000 Vallecula rosszindulatú daganata  
C1001 Vallecula rosszindulatú daganata I. stádium  
C1002 Vallecula rosszindulatú daganata II. stádium  
C1003 Vallecula rosszindulatú daganata III. stádium  
C1004 Vallecula rosszindulatú daganata IV. stádium  
C1010 A gégefedő mellső felszínének rosszindulatú daganata

- C1011 A gégefedő mellső felszínének rosszindulatú daganata I. stádium  
C1012 A gégefedő mellső felszínének rosszindulatú daganata II. stádium  
C1013 A gégefedő mellső felszínének rosszindulatú daganata III. stádium  
C1014 A gégefedő mellső felszínének rosszindulatú daganata IV. stádium  
C1020 A szájgarat oldalsó falának rosszindulatú daganata  
C1021 A szájgarat oldalsó falának rosszindulatú daganata I. stádium  
C1022 A szájgarat oldalsó falának rosszindulatú daganata II. stádium  
C1023 A szájgarat oldalsó falának rosszindulatú daganata III. stádium  
C1024 A szájgarat oldalsó falának rosszindulatú daganata IV. stádium  
C1030 A szájgarat hátsó falának rosszindulatú daganata  
C1031 A szájgarat hátsó falának rosszindulatú daganata I. stádium  
C1032 A szájgarat hátsó falának rosszindulatú daganata II. stádium  
C1033 A szájgarat hátsó falának rosszindulatú daganata III. stádium  
C1034 A szájgarat hátsó falának rosszindulatú daganata IV. stádium  
C1040 Kopolyúív (branchiogen) hasadék rosszindulatú daganata  
C1041 Kopolyúív (branchiogen) hasadék rosszindulatú daganata I. stádium  
C1042 Kopolyúív (branchiogen) hasadék rosszindulatú daganata II. stádium  
C1043 Kopolyúív (branchiogen) hasadék rosszindulatú daganata III. stádium  
C1044 Kopolyúív (branchiogen) hasadék rosszindulatú daganata IV. stádium  
C1080 A szájgarat átfedő elváltozása, rosszindulatú daganata  
C1081 A szájgarat átfedő elváltozása, rosszindulatú daganata I. stádium  
C1082 A szájgarat átfedő elváltozása, rosszindulatú daganata II. stádium  
C1083 A szájgarat átfedő elváltozása, rosszindulatú daganata III. stádium  
C1084 A szájgarat átfedő elváltozása, rosszindulatú daganata IV. stádium  
C1090 Szájgarat rosszindulatú daganata, k.m.n.  
C1091 Szájgarat rosszindulatú daganata, k.m.n. I. stádium  
C1092 Szájgarat rosszindulatú daganata, k.m.n. II. stádium  
C1093 Szájgarat rosszindulatú daganata, k.m.n. III. stádium  
C1094 Szájgarat rosszindulatú daganata, k.m.n. IV. stádium  
C1100 Az orrgarat felső falának rosszindulatú daganata  
C1101 Az orrgarat felső falának rosszindulatú daganata I. stádium  
C1102 Az orrgarat felső falának rosszindulatú daganata II. stádium  
C1103 Az orrgarat felső falának rosszindulatú daganata III. stádium  
C1104 Az orrgarat felső falának rosszindulatú daganata IV. stádium  
C1110 Az orrgarat hátsó falának rosszindulatú daganata  
C1111 Az orrgarat hátsó falának rosszindulatú daganata I. stádium  
C1112 Az orrgarat hátsó falának rosszindulatú daganata II. stádium  
C1113 Az orrgarat hátsó falának rosszindulatú daganata III. stádium  
C1114 Az orrgarat hátsó falának rosszindulatú daganata IV. stádium  
C1120 Az orrgarat oldalfalának rosszindulatú daganata  
C1121 Az orrgarat oldalfalának rosszindulatú daganata I. stádium  
C1122 Az orrgarat oldalfalának rosszindulatú daganata II. stádium  
C1123 Az orrgarat oldalfalának rosszindulatú daganata III. stádium  
C1124 Az orrgarat oldalfalának rosszindulatú daganata IV. stádium  
C1130 Az orrgarat mellső falának rosszindulatú daganata  
C1131 Az orrgarat mellső falának rosszindulatú daganata I. stádium  
C1132 Az orrgarat mellső falának rosszindulatú daganata II. stádium  
C1133 Az orrgarat mellső falának rosszindulatú daganata III. stádium  
C1134 Az orrgarat mellső falának rosszindulatú daganata IV. stádium  
C1180 Az orrgarat átfedő elváltozása, rosszindulatú daganata  
C1181 Az orrgarat átfedő elváltozása, rosszindulatú daganata I. stádium  
C1182 Az orrgarat átfedő elváltozása, rosszindulatú daganata II. stádium  
C1183 Az orrgarat átfedő elváltozása, rosszindulatú daganata III. stádium  
C1184 Az orrgarat átfedő elváltozása, rosszindulatú daganata IV. stádium  
C1190 Orrgarat rosszindulatú daganata, k.m.n.  
C1191 Orrgarat rosszindulatú daganata, k.m.n. I. stádium  
C1192 Orrgarat rosszindulatú daganata, k.m.n. II. stádium  
C1193 Orrgarat rosszindulatú daganata, k.m.n. III. stádium  
C1194 Orrgarat rosszindulatú daganata, k.m.n. IV. stádium

- C1201 A sinus pyriformis rosszindulatú daganata I. stádium  
C1202 A sinus pyriformis rosszindulatú daganata II. stádium  
C1203 A sinus pyriformis rosszindulatú daganata III. stádium  
C1204 A sinus pyriformis rosszindulatú daganata IV. stádium  
C12H0 A sinus pyriformis rosszindulatú daganata  
C1300 Gyűrűporc mögötti terület rosszindulatú daganata  
C1301 Gyűrűporc mögötti terület rosszindulatú daganata I. stádium  
C1302 Gyűrűporc mögötti terület rosszindulatú daganata II. stádium  
C1303 Gyűrűporc mögötti terület rosszindulatú daganata III. stádium  
C1304 Gyűrűporc mögötti terület rosszindulatú daganata IV. stádium  
C1310 Aryepiglotticus redő hypopharynx felőli oldalának rosszind. daganata  
C1311 Aryepiglotticus redő hypopharynx felőli old. rosszind. dag. I. stád.  
C1312 Aryepiglotticus redő hypopharynx felőli old. rosszind. dag. II. stád.  
C1313 Aryepiglotticus redő hypopharynx felőli old. rosszind. dag. III. stád.  
C1314 Aryepiglotticus redő hypopharynx felőli old. rosszind. dag. IV. stád.  
C1320 A hypopharynx hátsó falának rosszindulatú daganata  
C1321 A hypopharynx hátsó falának rosszindulatú daganata I. stádium  
C1322 A hypopharynx hátsó falának rosszindulatú daganata II. stádium  
C1323 A hypopharynx hátsó falának rosszindulatú daganata III. stádium  
C1324 A hypopharynx hátsó falának rosszindulatú daganata IV. stádium  
C1380 A hypopharynx átfedő elváltozása, rosszindulatú daganata  
C1381 A hypopharynx átfedő elváltozása, rosszindulatú dag. I. stádium  
C1382 A hypopharynx átfedő elváltozása, rosszindulatú dag. II. stádium  
C1383 A hypopharynx átfedő elváltozása, rosszindulatú dag. III. stádium  
C1384 A hypopharynx átfedő elváltozása, rosszindulatú dag. IV. stádium  
C1390 Hypopharynx rosszindulatú daganata, k.m.n.  
C1391 Hypopharynx rosszindulatú daganata, k.m.n. I. stádium  
C1392 Hypopharynx rosszindulatú daganata, k.m.n. II. stádium  
C1393 Hypopharynx rosszindulatú daganata, k.m.n. III. stádium  
C1394 Hypopharynx rosszindulatú daganata, k.m.n. IV. stádium  
C1400 Garat rosszindulatú daganata, k.m.n.  
C1401 Garat rosszindulatú daganata, k.m.n. I. stádium  
C1402 Garat rosszindulatú daganata, k.m.n. II. stádium  
C1403 Garat rosszindulatú daganata, k.m.n. III. stádium  
C1404 Garat rosszindulatú daganata, k.m.n. IV. stádium  
C1410 Laryngopharynx rosszindulatú daganata  
C1411 Laryngopharynx rosszindulatú daganata I. stádium  
C1412 Laryngopharynx rosszindulatú daganata II. stádium  
C1413 Laryngopharynx rosszindulatú daganata III. stádium  
C1414 Laryngopharynx rosszindulatú daganata IV. stádium  
C1420 Waldeyer-gyűrű rosszindulatú daganata  
C1421 Waldeyer-gyűrű rosszindulatú daganata I. stádium  
C1422 Waldeyer-gyűrű rosszindulatú daganata II. stádium  
C1423 Waldeyer-gyűrű rosszindulatú daganata III. stádium  
C1424 Waldeyer-gyűrű rosszindulatú daganata IV. stádium  
C1480 Az ajak, a szájüreg és a garat átfedő elváltozása, rosszind. daganata  
C1481 Az ajak, a szájüreg és a garat átfedő elvált., rossz. dag. I.st.  
C1482 Az ajak, a szájüreg és a garat átfedő elvált., rossz. dag. II.st.  
C1483 Az ajak, a szájüreg és a garat átfedő elvált., rossz. dag. III.st.  
C1484 Az ajak, a szájüreg és a garat átfedő elvált., rossz. dag. IV.st.  
C3000 Orrüreg rosszindulatú daganata  
C3001 Orrüreg rosszindulatú daganata I. stádium  
C3002 Orrüreg rosszindulatú daganata II. stádium  
C3003 Orrüreg rosszindulatú daganata III. stádium  
C3004 Orrüreg rosszindulatú daganata IV. stádium  
C3010 Középfül rosszindulatú daganata  
C3011 Középfül rosszindulatú daganata I. stádium  
C3012 Középfül rosszindulatú daganata II. stádium  
C3013 Középfül rosszindulatú daganata III. stádium

- C3014 Középfül rosszindulatú daganata IV. stádium
- C3100 Arcüreg rosszindulatú daganata
- C3101 Arcüreg rosszindulatú daganata I. stádium
- C3102 Arcüreg rosszindulatú daganata II. stádium
- C3103 Arcüreg rosszindulatú daganata III. stádium
- C3104 Arcüreg rosszindulatú daganata IV. stádium
- C3110 Rostacsonti üreg rosszindulatú daganata
- C3111 Rostacsonti üreg rosszindulatú daganata I. stádium
- C3112 Rostacsonti üreg rosszindulatú daganata II. stádium
- C3113 Rostacsonti üreg rosszindulatú daganata III. stádium
- C3114 Rostacsonti üreg rosszindulatú daganata IV. stádium
- C3120 Homloküreg rosszindulatú daganata
- C3121 Homloküreg rosszindulatú daganata I. stádium
- C3122 Homloküreg rosszindulatú daganata II. stádium
- C3123 Homloküreg rosszindulatú daganata III. stádium
- C3124 Homloküreg rosszindulatú daganata IV. stádium
- C3130 Ékcsonti üreg rosszindulatú daganata
- C3131 Ékcsonti üreg rosszindulatú daganata I. stádium
- C3132 Ékcsonti üreg rosszindulatú daganata II. stádium
- C3133 Ékcsonti üreg rosszindulatú daganata III. stádium
- C3134 Ékcsonti üreg rosszindulatú daganata IV. stádium
- C3180 A melléküregek átfedő elváltozása, rosszindulatú daganata
- C3181 A melléküregek átfedő elváltozása, rosszind. dag. I. stádium
- C3182 A melléküregek átfedő elváltozása, rosszind. dag. II. stádium
- C3183 A melléküregek átfedő elváltozása, rosszind. dag. III. stádium
- C3184 A melléküregek átfedő elváltozása, rosszind. dag. IV. stádium
- C3190 Melléküreg rosszindulatú daganata, k.m.n.
- C3191 Melléküreg rosszindulatú daganata, k.m.n. I. stádium
- C3192 Melléküreg rosszindulatú daganata, k.m.n. II. stádium
- C3193 Melléküreg rosszindulatú daganata, k.m.n. III. stádium
- C3194 Melléküreg rosszindulatú daganata, k.m.n. IV. stádium
- C3200 Glottis rosszindulatú daganata
- C3201 Glottis rosszindulatú daganata I. stádium
- C3202 Glottis rosszindulatú daganata II. stádium
- C3203 Glottis rosszindulatú daganata III. stádium
- C3204 Glottis rosszindulatú daganata IV. stádium
- C3210 Supraglotticus rész rosszindulatú daganata
- C3211 Supraglotticus rész rosszindulatú daganata I. stádium
- C3212 Supraglotticus rész rosszindulatú daganata II. stádium
- C3213 Supraglotticus rész rosszindulatú daganata III. stádium
- C3214 Supraglotticus rész rosszindulatú daganata IV. stádium
- C3220 Subglotticus rész rosszindulatú daganata
- C3221 Subglotticus rész rosszindulatú daganata I. stádium
- C3222 Subglotticus rész rosszindulatú daganata II. stádium
- C3223 Subglotticus rész rosszindulatú daganata III. stádium
- C3224 Subglotticus rész rosszindulatú daganata IV. stádium
- C3230 Gégeporc rosszindulatú daganata
- C3231 Gégeporc rosszindulatú daganata I. stádium
- C3232 Gégeporc rosszindulatú daganata II. stádium
- C3233 Gégeporc rosszindulatú daganata III. stádium
- C3234 Gégeporc rosszindulatú daganata IV. stádium
- C3280 A gége átfedő elváltozása, rosszindulatú daganata
- C3281 A gége átfedő elváltozása, rosszindulatú daganata I. stádium
- C3282 A gége átfedő elváltozása, rosszindulatú daganata II. stádium
- C3283 A gége átfedő elváltozása, rosszindulatú daganata III. stádium
- C3284 A gége átfedő elváltozása, rosszindulatú daganata IV. stádium
- C3290 Gége rosszindulatú daganata, k.m.n.
- C3291 Gége rosszindulatú daganata, k.m.n. I. stádium
- C3292 Gége rosszindulatú daganata, k.m.n. II. stádium

- C3293 Gége rosszindulatú daganata, k.m.n. III. stádium  
 C3294 Gége rosszindulatú daganata, k.m.n. IV. stádium  
 C3900 Felső légutak nem meghatározott részének rosszindulatú daganata  
 C4110 Mandibula (alsó állkapocs) rosszindulatú daganata  
 C4420 A fül és a külső hallójárat bőrének rosszindulatú daganata  
 C4620 A szájpad Kaposi-sarcomája  
 C7600 Fej, arc, nyak rosszindulatú daganata  
 D0000 Ajak, szájüreg, garat in situ carcinómája  
 D0200 Gége in situ carcinómája  
 D0400 Az ajak bőrének in situ rákja  
 D0420 A fül és a külső hallójárat bőrének in situ rákja

\*\*\*\* **03 1020 Egyensúlyzavarok**

BETEGSÉGEK

- H8100 Meniére-betegség  
 H8110 Benignus paroxysmalis szédülés  
 H8120 Vestibularis neuronitis  
 H8130 Egyéb, perifériás eredetű szédülés  
 H8140 Központi eredetű szédülés  
 H8180 A vestibularis működés egyéb zavarai  
 H8190 Egyensúlyzavarok, k.m.n.  
 H8300 Labyrinthitis  
 H8310 Labyrinthus sipoly  
 H8320 A labyrinthus működés zavara  
 H8380 A belső fül egyéb betegségei  
 H8390 Belsőfül-betegség, k.m.n.

\*\*\*\* **03 1021 Egyensúlyzavar sürgősségi ellátása**

BETEGSÉGEK

- H8100 Meniére-betegség  
 H8110 Benignus paroxysmalis szédülés  
 H8120 Vestibularis neuronitis

ÉS BEAVATKOZÁSOK

- 85928 Vestibularis működési rendellenesség gyógyszeres kezelése, roham esetén  
 85929 Vestibularis működési rendell. kezelése spec. műfogásokkal ac. esetben

\*\*\*\* **03 1031 Orrvérzés sürgősségi ellátása**

BETEGSÉGEK "A"

- R0400 Epistaxis

BEAVATKOZÁSOK "B"

- 85011 Orrvérzés ellátása réteges tamponáddal  
 85012 Orrvérzés ellátása Bellocq-tamponáddal  
 85013 Orrvérzés csillapítása ballonos tubussal

BEAVATKOZÁSOK "C"

- 52100 Orrvérzés ellátása edzőszerrel  
 52102 Orrvérzés ellátása nagyfrekvenciás készülékkel  
 52103 Orrvérzés ellátása laserrel  
 52104 Orrvérzés ellátása cryokezeléssel  
 59110 Cauterisatio nasi  
 59200 Elektroagulatio intranasalis

14 ÉVES KOR ALATT: "A" DIAGN. ÉS ("B" BEAV. VAGY "C" BEAV.), EGYÉB KOR ESETÉN: "A" DIAGN. ÉS "B" BEAV.

\*\*\*\* **03 1040 Epiglottitis**

BETEGSÉGEK

- J0510 Heveny epiglottitis



\*\*\*\* 03 1060 *Laryngotracheitis*

## BETEGSÉGEK "A"

- J0400 Heveny gégegyulladás
- J0401 Heveny gégegyulladás (Laryngitis acuta)
- J0402 Heveny gégegyulladás (Laryngitis subglottica)
- J0410 Heveny légcsőgyulladás
- J0420 Heveny laryngotracheitis
- J0500 Heveny obstructív laryngitis [croup]
- J3700 Idült laryngitis
- J3710 Idült laryngotracheitis

## BEAVATKOZÁSOK "B"

- 87502 Aerosol kezelés, lokálisan ható szimpatikomimetikummal
  - 87503 Aerosol kezelés, lokálisan ható szteroiddal
- ("A" DIAGN. ÉS A NAPOK SZÁMA LEGALÁBB 2) VAGY ("A" DIAGN. ÉS A NAPOK SZÁMA  
LEGFELJEBB 1 ÉS NINCS "B" BEAV.)

\*\*\*\* 03 1070 *Laryngitis subglottica speciális kezeléssel*

## BETEGSÉGEK "A"

- J0402 Heveny gégegyulladás (Laryngitis subglottica)
- J0500 Heveny obstructív laryngitis [croup]

## BEAVATKOZÁSOK "B"

- 87502 Aerosol kezelés, lokálisan ható szimpatikomimetikummal
  - 87503 Aerosol kezelés, lokálisan ható szteroiddal
- "A" DIAGN. ÉS "B" BEAV. ÉS A NAPOK SZÁMA LEGFELJEBB 1

\*\*\*\* 03 109C *Fül, orr, száj, garat, gége egyéb betegségei*

## BETEGSÉGEK

- A1860 A fül gümőkórja
- A3600 Torokdiphtheria
- A3610 Orrgarat diphtheria
- A3620 Gége diphtheria
- A6650 Gangosa
- B0530 Középfülgyulladással szövődött kanyaró (H67.1\*)
- B0850 Enterovirusos hólyagos torokgyulladás
- D1040 Mandula jóindulatú daganata
- D1050 A szájgarat egyéb részeinek jóindulatú daganata
- D1060 Orrgarat jóindulatú daganata
- D1070 Hypopharynx jóindulatú daganata
- D1090 Garat jóindulatú daganata, k.m.n.
- D1100 Parotis jóindulatú daganata
- D1170 Egyéb nagy nyálmirigyek jóindulatú daganata
- D1190 Nagy nyálmirigy jóindulatú daganata, k.m.n.
- D1400 Középfül, orrüreg és melléküregek jóindulatú daganata
- D1410 Gége jóindulatú daganata
- D2200 Az ajak festéksejtes naevusai
- D2220 A fül és a külső hallójárat festéksejtes naevusai
- D2300 Ajak bőrének jóindulatú daganata
- D2320 A fül és a külső hallójárat bőrének jóindulatú daganata
- D3700 Ajak, szájüreg, garat bizonytalan és ismeretlen viselkedésű daganata
- D3800 Gége bizonytalan és ismeretlen viselkedésű daganata
- H6000 Külső fül tályog
- H6010 A külső fül cellulitise
- H6020 Otitis externa maligna
- H6030 Egyéb fertőzőes külsőfül-gyulladás
- H6040 A külső fül cholesteatomája
- H6050 Heveny, nem-fertőzőes eredetű külsőfül-gyulladás
- H6080 Egyéb külsőfül-gyulladás

- H6090 Otitis externa, k.m.n.
- H6100 A külső fül porchártyagyulladás
- H6110 A fülkagyló nem-fertőzőes eredetű betegségei
- H6120 Impactált cerumen
- H6130 A külső hallójárat szerzett szűkülete
- H6180 A külső fül egyéb, meghatározott betegségei
- H6190 Külsőfül rendellenesség, k.m.n.
- H6600 Heveny gennyes középfülgyulladás
- H6810 Fülkürtelzáródás
- H6900 Tátongó fülkürt
- H6980 Az Eustach-kürt egyéb betegségei
- H6990 Eustach-kürt rendellenesség, k.m.n.
- H7000 Heveny mastoiditis
- H7010 Idült mastoiditis
- H7020 Petrositis
- H7080 Egyéb csecсныúlványgyulladás és rokon állapotok
- H7090 Csecсныúlványgyulladás, k.m.n.
- H71H0 A középfül cholesteatomája
- H7200 Centrális dobhártya átfúródás
- H7210 A dobhártya atticalis átfúródása
- H7220 Egyéb, széli dobhártya átfúródás
- H7280 Egyéb dobhártya átfúródás
- H7290 Dobhártya átfúródás, k.m.n.
- H7300 Heveny dobhártyagyulladás
- H7310 Idült dobhártyagyulladás
- H7380 A dobhártya egyéb betegségei
- H7390 Dobhártyabetegség, k.m.n.
- H7400 Tympanosclerosis
- H7410 A középfül adhaesiv betegsége
- H7420 A hallócsont-láncolat megszakadása és dislocatiója
- H7430 A hallócsontok egyéb, szerzett rendellenességei
- H7440 A középfül polypusa
- H7480 A középfül és csecсныúlvány egyéb meghatározott betegségei
- H7490 Középfül- és csecсныúlványbetegség, k.m.n.
- H8000 Otosclerosis, nem obliteratív, az ovális ablakot magába foglaló
- H8010 Otosclerosis, obliteratív, az ovális ablakot magába foglaló
- H8020 Cochlearis otosclerosis
- H8080 Egyéb otosclerosis
- H8090 Otosclerosis, k.m.n.
- H8330 Zaj hatása a belső fülre
- H9000 Kétoldali vezetésses hallásvesztés
- H9010 Egyoldali vezetésses hallásvesztés, ép ellenoldali hallással
- H9020 Vezetésses hallásvesztés, k.m.n.
- H9030 Kétoldali idegi hallásvesztés
- H9040 Egyoldali idegi hallásvesztés, ép ellenoldali hallással
- H9050 Idegi hallásvesztés, k.m.n.
- H9060 Kétoldali, kevert típusú hallásvesztés
- H9070 Egyoldali kevert típusú hallásvesztés, ép ellenoldali hallással
- H9080 Kevert típusú hallásvesztés, k.m.n.
- H9100 Ototoxikus hallásvesztés
- H9110 Időskori nagyothallás
- H9120 Idiopathiás, hirtelen bekövetkezett hallásvesztés
- H9130 Süketnémaság, m.n.o.
- H9180 Egyéb hallásvesztés
- H9190 Hallásvesztés, k.m.n.
- H9200 Fülfájás
- H9210 Fülfolys
- H9220 Fülvérzés
- H9300 A fül (a hallószerv) degeneratív és vascularis rendellenességei

- H9310 Fülzúgás (tinnitus)  
H9320 Egyéb rendellenes hanghallás  
H9330 A hallóideg rendellenességei  
H9380 A fül egyéb meghatározott rendellenességei  
H9390 Fülrendellenesség, k.m.n.  
H9500 Recidiv cholesteatoma postmastoidectomiás üregben  
H9510 Mastoidectomiát követően kialakult egyéb rendellenességek  
H9580 A fül és csecsnyúlvány beavatkozást követő egyéb rendellenességei  
H9590 Beavatkozást követő fül és csecsnyúlvány rendellenesség, k.m.n.  
J0140 Heveny pansinusitis  
J3300 Orrüreg-polypus  
J3310 Polypoid sinus degeneratio  
J3380 Egyéb melléküregek polypus  
J3390 Orrpolypus, k.m.n.  
J3400 Az orr tályogja, furunculosa és carbunculosa  
J3410 Orrüregek cystája és mucoceléje  
J3420 Orrsövény-elferdülés  
J3430 Orrkagylók túltengése  
J3480 Az orr és orr-üregek egyéb meghatározott rendellenességei  
J3510 A garatmandulák túltengése  
J3520 Az orrmandulák túltengése  
J3530 Az orr- és garatmandulák együttes túltengése  
J3580 Az orr- és garatmandulák egyéb idült betegségei  
J3590 Az orr- és garatmandulák nem meghatározott idült betegségei  
J36H0 Mandula körüli tályog  
J3800 Hangszalag- és gége-bénulás  
J3810 A hangszalag és gége polypusa  
J3820 A hangszalagok csomói  
J3830 A hangszalagok egyéb betegségei  
J3840 Gégevizenyő  
J3850 Gégegörcs  
J3860 Gégeszűkület  
J3870 A gége egyéb betegségei  
J3900 Retropharyngealis és parapharyngealis tályog  
J3910 A garat egyéb tályogja  
J3920 A garat egyéb betegségei  
J3930 A felső légutak k.m.n. lokalizációjú túlérzékenységi reakciója  
J3980 A felső légutak egyéb meghatározott betegségei  
J3990 A felső légutak betegségei, k.m.n.  
K1100 Nyálmirigysorvadás  
K1110 Nyálmirigy-túltengés  
K1120 Nyálmirigygyulladás  
K1130 Nyálmirigy-tályog  
K1140 Nyálmirigysipoly  
K1150 Nyálmirigykövesség  
K1160 Nyálmirigy mucocèle  
K1170 A nyáltermelés rendellenességei  
K1180 A nyálmirigyek egyéb betegségei  
K1190 A nyálmirigy nem meghatározott betegségei  
M9500 Az orr szerzett deformitása  
M9510 Karfiol-fül  
Q1600 A fülkagyló veleszületett hiánya  
Q1610 A külső hallójárat veleszületett hiánya, elzáródása, szűkülete  
Q1620 Az Eustach-kürt hiánya  
Q1630 A hallócsontok veleszületett rendellenessége  
Q1640 A középfül egyéb veleszületett rendellenességei  
Q1650 A belsőfül veleszületett rendellenessége  
Q1690 A fül halláscsökkenést okozó, veleszületett rendellenessége, k.m.n.  
Q1700 Járulékos fül

- Q1710 Nagyfülűség
- Q1720 Kisfülűség
- Q1730 Egyéb módon szabálytalan alakú fül
- Q1740 A fül helyzeti rendellenessége
- Q1750 Elálló fülkagyló
- Q1780 A fül egyéb meghatározott veleszületett rendellenességei
- Q1790 A fül veleszületett rendellenessége, k.m.n.
- Q1800 Kopolyúív eredetű üreg, sipoly, tömlő
- Q1810 Fül előtti üreg és tömlő
- Q1820 A kopolyúív egyéb rendellenességei
- Q1880 Az arc és nyak egyéb meghatározott veleszületett rendellenességei
- Q3000 Choana elzáródás
- Q3010 Az orr hiánya vagy csökkent fejlettsége
- Q3020 Repedt, bevágott, hasadt orr
- Q3030 Veleszületett perforált orrsövény
- Q3080 Az orr egyéb veleszületett rendellenességei
- Q3090 Az orr veleszületett rendellenessége, k.m.n.
- Q3100 Gégehártya
- Q3110 Veleszületett subglotticus szűkület
- Q3120 A gége csökkent fejlettsége
- Q3130 Gégesérv (laryngocele)
- Q3140 Veleszületett (gége eredetű) stridor
- Q3180 A gége egyéb veleszületett rendellenességei
- Q3190 A gége veleszületett rendellenessége, k.m.n.
- Q3840 A nyálmirigyek és vezetékük veleszületett rendellenességei
- Q3870 Garat-tasak
- Q3880 A garat egyéb veleszületett rendellenességei
- R0400 Epistaxis
- R0410 Vértetés a torokból
- R0700 Torokfájás
- S0030 Az orr felületi sérülése
- S0040 A fül felületi sérülése
- S0050 Az ajak és szájüreg felületi sérülése
- S0070 A fej többszörös felületi sérülése
- S0080 A fej egyéb részének felületi sérülése
- S0120 Az orr nyílt sebe
- S0140 Az arc és rágóizület területének nyílt sebe
- S0150 Az ajak és szájüreg nyílt sebe
- S0220 Az orrcsont törése
- S0272 Arcsontok többszörös törései
- S0310 Az orrcsont ficama
- S0810 A fül traumás amputációja
- S0920 A dobhártya traumás repedése
- S1100 A géget és légcsövet is érintő nyílt seb
- S1110 A pajzsmirigyet is érintő nyílt seb
- S1120 A garatot és nyaki nyelocsövet is érintő nyílt seb
- S1170 A nyak többszörös nyílt sebe
- S1180 A nyak egyéb részeinek nyílt sebe
- S1190 A nyak k.m.n. részének nyílt sebe
- T16H0 Idegentest a fülben
- T1700 Idegen test az orrmelléküregben
- T1710 Idegen test az orrnyílásban
- T1720 Idegentest a garatban
- T1730 Idegentest a gégében
- T2800 A száj és garat égése
- T2850 A száj és garat maródása

## \*\*\*\* 03 110C Fog-, szájbetegségek

## BETEGSÉGEK

- A6900 Nekrotizáló fekélyes stomatitis  
 B0020 Herpesvirus által okozott gingivostomatitis és pharyngotonsillitis  
 B3700 Candidiasisos stomatitis  
 D1000 Ajak jóindulatú daganata  
 D1010 Nyelv jóindulatú daganata  
 D1020 Szájfenék jóindulatú daganata  
 D1030 A száj egyéb és meghatározatlan részeinek jóindulatú daganata  
 D1650 Alsó állkapocs jóindulatú daganata  
 I8600 Nyelv alatti varicositas  
 K0040 A fogfejlődés zavarai  
 K0050 A fogak örökletes szerkezeti rendellenességei m.n.o.  
 K0060 A fogáttörés rendellenességei  
 K0070 Fogzási syndroma  
 K0080 A fogfejlődés egyéb zavarai  
 K0090 Nem tipizált fogfejlődési zavar  
 K0100 Retineált fog  
 K0110 Impactált fog  
 K0340 Hypercementosis  
 K0360 Zománc-depositum  
 K0370 A fog kemény szöveteinek áttörés utáni elszíneződése  
 K0380 A fog kemény szöveteinek egyéb meghatározott betegségei  
 K0390 A fogak kemény szöveteinek betegsége k.m.n.  
 K0400 Fogbélgyulladás  
 K0410 Fogbélhalás  
 K0420 A fogbél degeneratív elváltozásai  
 K0430 Kóros kemény szövet képződése a fogbélben  
 K0440 Heveny gyökércsúcsi periodontitis, pulpa eredetű  
 K0450 Periodontitis apicalis chronica  
 K0460 Gyökércsúcs körüli tályog, üreggel  
 K0470 Gyökércsúcs körüli tályog, üreg nélkül  
 K0480 Foggyökér-cysta  
 K0490 A fogbél és a periapicalis szövetek egyéb és k.m.n. betegségei  
 K0500 Heveny fogínygyulladás  
 K0510 Idült fogínygyulladás  
 K0520 Heveny periodontitis  
 K0530 Idült periodontitis  
 K0540 Periodontosis  
 K0550 Egyéb periodontalis betegségek  
 K0560 Periodontalis betegség k.m.n.  
 K0600 Fogíny-visszahúzóds  
 K0610 Gingiva-hyperplasia  
 K0620 A fogíny és a fogatlan állcsontgerinc traumás elváltozásai  
 K0680 A fogíny és a fogatlan állcsontgerinc egyéb meghatározott betegségei  
 K0690 A fogíny és a fogatlan állcsontgerinc rendellenességei k.m.n.  
 K0700 Az állcsontok lényegesebb nagyságbeli rendellenességei  
 K0710 Az állcsont és a koponyaalap viszonyának anomáliái  
 K0750 Dentofacialis működési zavarok  
 K0760 A temporomandibularis ízület betegségei  
 K0780 Egyéb dentofacialis rendellenességek  
 K0790 Dentofacialis rendellenesség k.m.n.  
 K0800 A fogak romlása szisztémás okok következtében  
 K0810 A fogak elvesztése baleset, foghúzás vagy periodontalis betegség miatt  
 K0820 A fogatlan állcsontgerinc sorvadása  
 K0830 Visszamaradt foggyökér  
 K0880 A fogak és támasztó szöveteik egyéb meghatározott rendellenességei  
 K0890 A fogak és támasztó szöveteik betegsége k.m.n.  
 K0900 Fogfejlődési zavarból származó odontogen cysták

- K0910 Szájtájéki, fejlődési zavarból származó (nem-odontogen) cysták
- K0920 Egyéb állcsonti cysták
- K0980 Egyéb, szájtájéki cysták m.n.o.
- K0990 Szájtájéki cysta k.m.n.
- K1000 Az állcsontok fejlődési rendellenességei
- K1010 Centrális és óriássejtes granuloma
- K1020 Az állcsontok gyulladással elváltozásai
- K1030 Fogmedergyulladás
- K1080 Az állcsontok egyéb meghatározott betegségei
- K1090 Az állcsontok betegsége k.m.n.
- K1200 Recurráló aphthák a szájbán
- K1210 Stomatitis egyéb formái
- K1220 Cellulitis és abscessus a szájbán
- K1300 Az ajkak betegségei
- K1310 Arc- és ajakcsípés
- K1320 Leukoplakia és egyéb epithelialis rendell. a szájúregben és a nyelven
- K1330 Szőrös leukoplakia
- K1340 Granuloma és granuloma-szerű szájnyalkahártya elváltozások
- K1350 Submucosus fibrosis a szájúregben
- K1360 Irritativ hyperplasia a szájnyalkahártyán
- K1370 Egyéb és k.m.n. szájnyalkahártya elváltozások
- K1400 Nyelvgyulladás (glossitis)
- K1410 Térképnyelv
- K1420 Glossitis mediana rhomboidea
- K1430 Papilla hypertrophia a nyelven
- K1440 A nyelv papillák sorvadása
- K1480 A nyelv egyéb megbetegedései
- K1490 Nyelvbetegség k.m.n.
- Q1840 Nagyszájúság
- Q1850 Kisszájúság
- Q1860 Nagyajkúság
- Q1870 Kisajkúság
- Q3500 A keményszájpad kétoldali hasadéka
- Q3510 A keményszájpad egyoldali hasadéka
- Q3520 A lágyzájpad kétoldali hasadéka
- Q3530 A lágyzájpad egyoldali hasadéka
- Q3540 A lágy- és keményszájpad együttes kétoldali hasadéka
- Q3550 A lágy- és keményszájpad együttes egyoldali hasadéka
- Q3560 Szájpadhasadék, középvonali
- Q3570 Hasadt nyelvcsap
- Q3580 Szájpadhasadék, kétoldali, k.m.n.
- Q3590 Szájpadhasadék, egyoldali, k.m.n.
- Q3600 Ajakhasadék, kétoldali
- Q3610 Ajakhasadék, középvonali
- Q3690 Ajakhasadék, egyoldali
- Q3700 Keményszájpad- ajakhasadék, kétoldali
- Q3710 Keményszájpad- ajakhasadék, egyoldali
- Q3720 Lágyzájpad- ajakhasadék, kétoldali
- Q3730 Lágyzájpad- ajakhasadék, egyoldali
- Q3740 Keményszájpad-, lágyzájpad- és ajakhasadék, kétoldali
- Q3750 Keményszájpad-, lágyzájpad- és ajakhasadék, egyoldali
- Q3780 Szájpad-ajakhasadék, kétoldali, k.m.n.
- Q3790 Szájpad-ajakhasadék, egyoldali, k.m.n.
- Q3800 Az ajak m.n.o. veleszületett rendellenességei
- Q3810 Ankyloglossia
- Q3820 Nagynyelvűség (macroglossia)
- Q3830 A nyelv egyéb veleszületett rendellenességei
- Q3850 A szájpad m.n.o. veleszületett rendellenességei
- Q3860 A száj egyéb veleszületett rendellenességei

S0240 Az arccsont törése  
 S0250 A fogak törése  
 S0260 Az állkapocs törése  
 S0300 Az állkapocs ficama  
 S0320 A fog ficama  
 S0340 Az állkapocs rándulása és húzódása  
 T1800 Idegentest a szájban

\*\*\*\* 03 1110 *Fogágy műtétei*

BETEGSÉGEK "A"

D1020 Szájfenék jóindulatú daganata  
 D1030 A száj egyéb és meghatározatlan részeinek jóindulatú daganata  
 D1650 Alsó állkapocs jóindulatú daganata  
 S0240 Az arccsont törése  
 S0250 A fogak törése  
 S0300 Az állkapocs ficama  
 S0320 A fog ficama

BETEGSÉGEK "B"

K0040 A fogfejlődés zavarai  
 K0050 A fogak örökletes szerkezeti rendellenességei m.n.o.  
 K0060 A fogáttörés rendellenességei  
 K0070 Fogzási syndroma  
 K0080 A fogfejlődés egyéb zavarai  
 K0090 Nem tipizált fogfejlődési zavar  
 K0100 Retineált fog  
 K0110 Impactált fog  
 K0310 Fogabrasio  
 K0320 Fogerosio  
 K0330 Kóros fogresorptio  
 K0340 Hypercementosis  
 K0350 A fogak ankylosisa  
 K0360 Zománc-depositum  
 K0370 A fog kemény szöveteinek áttörés utáni elszíneződése  
 K0380 A fog kemény szöveteinek egyéb meghatározott betegségei  
 K0390 A fogak kemény szöveteinek betegsége k.m.n.  
 K0400 Fogbélgyulladás  
 K0410 Fogbélhalás  
 K0420 A fogbél degeneratív elváltozásai  
 K0430 Kóros kemény szövet képződése a fogbélben  
 K0440 Heveny gyökércsúcsi periodontitis, pulpa eredetű  
 K0450 Periodontitis apicalis chronica  
 K0460 Gyökércsúcs körüli tályog, üreggel  
 K0470 Gyökércsúcs körüli tályog, üreg nélkül  
 K0480 Foggyökér-cysta  
 K0490 A fogbél és a periapicalis szövetek egyéb és k.m.n. betegségei  
 K0500 Heveny fogínygyulladás  
 K0510 Idült fogínygyulladás  
 K0520 Heveny periodontitis  
 K0530 Idült periodontitis  
 K0540 Periodontosis  
 K0550 Egyéb periodontalis betegségek  
 K0560 Periodontalis betegség k.m.n.  
 K0600 Fogíny-visszahúzóds  
 K0610 Gingiva-hyperplasia  
 K0620 A fogíny és a fogatlan állcsontgerinc traumás elváltozásai  
 K0680 A fogíny és a fogatlan állcsontgerinc egyéb meghatározott betegségei  
 K0690 A fogíny és a fogatlan állcsontgerinc rendellenességei k.m.n.  
 K0700 Az állcsontok lényegesebb nagyságbeli rendellenességei  
 K0710 Az állcsont és a koponyaalap viszonyának anomáliái

- K0730 A fogak helyzeti rendellenességei
- K0750 Dentofacialis működési zavarok
- K0760 A temporomandibularis ízület betegségei
- K0780 Egyéb dentofacialis rendellenességek
- K0790 Dentofacialis rendellenesség k.m.n.
- K0800 A fogak romlása szisztémás okok következtében
- K0810 A fogak elvesztése baleset, foghúzás vagy periodontalis betegség miatt
- K0820 A fogatlan állcsontgerinc sorvadása
- K0830 Visszamaradt foggyökér
- K0880 A fogak és támasztó szöveteik egyéb meghatározott rendellenességei
- K0890 A fogak és támasztó szöveteik betegsége k.m.n.
- K0900 Fogfejlődési zavarból származó odontogen cysták
- K0910 Szájtájéki, fejlődési zavarból származó (nem-odontogen) cysták
- K0920 Egyéb állcsonti cysták
- K0980 Egyéb, szájtájéki cysták m.n.o.
- K0990 Szájtájéki cysta k.m.n.
- K1000 Az állcsontok fejlődési rendellenességei
- K1010 Centrális és óriássejtes granuloma
- K1020 Az állcsontok gyulladáso elváltozásai
- K1030 Fogmedergyulladás
- K1080 Az állcsontok egyéb meghatározott betegségei
- K1090 Az állcsontok betegsége k.m.n.
- K1200 Recurráló aphthák a szájban
- K1210 Stomatitis egyéb formái
- K1220 Cellulitis és abscessus a szájban
- K1300 Az ajkak betegségei
- K1320 Leukoplakia és egyéb epithelialis rendell. a szájüregben és a nyelven
- K1330 Szőrös leukoplakia
- K1340 Granuloma és granuloma-szerű szájnyálkahártya elváltozások
- K1350 Submucosus fibrosis a szájüregben
- K1360 Irritativ hyperplasia a szájnyálkahártyán
- K1370 Egyéb és k.m.n. szájnyálkahártya elváltozások
- K1400 Nyelvgyulladás (glossitis)
- K1490 Nyelvbetegség k.m.n.
- Q1840 Nagyszájúság
- Q1850 Kísszájúság
- Q1860 Nagyajkúság
- Q1870 Kisajkúság
- Q3500 A keményszájpad kétoldali hasadéka
- Q3510 A keményszájpad egyoldali hasadéka
- Q3520 A légyszájpad kétoldali hasadéka
- Q3530 A légyszájpad egyoldali hasadéka
- Q3540 A lég- és keményszájpad együttes kétoldali hasadéka
- Q3550 A lég- és keményszájpad együttes egyoldali hasadéka
- Q3560 Szájpadhasadék, középvonali
- Q3570 Hasadt nyelvcsap
- Q3580 Szájpadhasadék, kétoldali, k.m.n.
- Q3590 Szájpadhasadék, egyoldali, k.m.n.
- Q3600 Ajakhasadék, kétoldali
- Q3610 Ajakhasadék, középvonali
- Q3690 Ajakhasadék, egyoldali
- Q3700 Keményszájpad-ajakhasadék, kétoldali
- Q3710 Keményszájpad-ajakhasadék, egyoldali
- Q3720 Légyszájpad-ajakhasadék, kétoldali
- Q3730 Légyszájpad-ajakhasadék, egyoldali
- Q3740 Keményszájpad-, légyszájpad- és ajakhasadék, kétoldali
- Q3750 Keményszájpad-, légyszájpad- és ajakhasadék, egyoldali
- Q3780 Szájpad-ajakhasadék, kétoldali, k.m.n.
- Q3790 Szájpad-ajakhasadék, egyoldali, k.m.n.



- Q3800 Az ajak m.n.o. veleszületett rendellenességei  
 Q3810 Ankyloglossia  
 Q3820 Nagynyelvűség (macroglossia)  
 Q3830 A nyelv egyéb veleszületett rendellenességei  
 Q3840 A nyálmirigyek és vezetékük veleszületett rendellenességei  
 Q3850 A szájpad m.n.o. veleszületett rendellenességei  
 Q3860 A száj egyéb veleszületett rendellenességei  
 S0340 Az állkapocs rándulása és húzódása  
 T1800 Idegentest a szájban

## BEAVATKOZÁSOK "C"

- 52350 Fog reimplantatio  
 52360 Endossealis fog implantatio

## BEAVATKOZÁSOK "D"

- 52310 Fog sebészi eltávolítása, a fogágy partialis eltávolításával  
 52362 Endossealis implantatum eltávolítása  
 52370 Gyökércsúcs eltávolítása  
 52371 Pulpectomia  
 52373 Lebenyes műtét gyökérlesimítással  
 52440 Alveolusplasztika

("A" DIAGN. ÉS "C" BEAV.) VAGY ("B" DIAGN. ÉS "D" BEAV.)

\*\*\*\* 03 127Z *Fül-, orr-, torok-, gége-, szájbetegségek súlyos társult betegséggel*

## BETEGSÉGEK

- A1860 A fül gümőkórja  
 A3600 Torokdiphtheria  
 A3610 Orrgarat diphtheria  
 A3620 Gége diphtheria  
 A6650 Gangosa  
 A6900 Nekrotizáló fekélyes stomatitis  
 B0020 Herpesvirus által okozott gingivostomatitis és pharyngotonsillitis  
 B0530 Középfülgyulladással szövődött kanyaró (H67.1\*)  
 B0850 Enterovirusos hólyagos torokgyulladás  
 B3700 Candidiasis stomatitis  
 C0000 Felső ajak, külső felszín rosszindulatú daganata  
 C0010 Alsó ajak külső felszín rosszindulatú daganata  
 C0020 Ajak, k.m.n. rosszindulatú daganata  
 C0030 Felső ajak, belső felszín rosszindulatú daganata  
 C0040 Alsó ajak, belső felszín rosszindulatú daganata  
 C0050 Ajak, nem meghatározott belső felszín rosszindulatú daganata  
 C0060 Ajakzug rosszindulatú daganata  
 C0080 Az ajak átfedő elváltozása, rosszindulatú daganata  
 C0090 Ajak rosszindulatú daganata, k.m.n.  
 C0101 A nyelvgyök rosszindulatú daganata I. stádium  
 C0102 A nyelvgyök rosszindulatú daganata II. stádium  
 C0103 A nyelvgyök rosszindulatú daganata III. stádium  
 C0104 A nyelvgyök rosszindulatú daganata IV. stádium  
 C01H0 A nyelvgyök rosszindulatú daganata  
 C0200 A nyelv háti felszínének rosszindulatú daganata  
 C0201 A nyelv háti felszínének rosszindulatú daganata I. stádium  
 C0202 A nyelv háti felszínének rosszindulatú daganata II. stádium  
 C0203 A nyelv háti felszínének rosszindulatú daganata III. stádium  
 C0204 A nyelv háti felszínének rosszindulatú daganata IV. stádium  
 C0210 A nyelv szélének rosszindulatú daganata  
 C0211 A nyelv szélének rosszindulatú daganata I. stádium  
 C0212 A nyelv szélének rosszindulatú daganata II. stádium  
 C0213 A nyelv szélének rosszindulatú daganata III. stádium  
 C0214 A nyelv szélének rosszindulatú daganata IV. stádium  
 C0220 A nyelv alsó felszínének rosszindulatú daganata

- C0221 A nyelv alsó felszínének rosszindulatú daganata I. stádium  
C0222 A nyelv alsó felszínének rosszindulatú daganata II. stádium  
C0223 A nyelv alsó felszínének rosszindulatú daganata III. stádium  
C0224 A nyelv alsó felszínének rosszindulatú daganata IV. stádium  
C0230 A nyelv első kétharmadának rosszindulatú daganata, k.m.n. része  
C0231 A nyelv első kétharmadának rosszindulatú dag., k.m.n. része I. stád.  
C0232 A nyelv első kétharmadának rosszindulatú dag., k.m.n. része II. stád.  
C0233 A nyelv első kétharmadának rosszindulatú dag., k.m.n. része III. stád.  
C0234 A nyelv első kétharmadának rosszindulatú dag., k.m.n. része IV. stád.  
C0240 Nyelvmandula rosszindulatú daganata  
C0241 Nyelvmandula rosszindulatú daganata I. stádium  
C0242 Nyelvmandula rosszindulatú daganata II. stádium  
C0243 Nyelvmandula rosszindulatú daganata III. stádium  
C0244 Nyelvmandula rosszindulatú daganata IV. stádium  
C0280 A nyelv átfedő elváltozása, rosszindulatú daganata  
C0281 A nyelv átfedő elváltozása, rosszindulatú daganata I. stádium  
C0282 A nyelv átfedő elváltozása, rosszindulatú daganata II. stádium  
C0283 A nyelv átfedő elváltozása, rosszindulatú daganata III. stádium  
C0284 A nyelv átfedő elváltozása, rosszindulatú daganata IV. stádium  
C0290 Nyelv rosszindulatú daganata, k.m.n.  
C0291 Nyelv rosszindulatú daganata, k.m.n. I. stádium  
C0292 Nyelv rosszindulatú daganata, k.m.n. II. stádium  
C0293 Nyelv rosszindulatú daganata, k.m.n. III. stádium  
C0294 Nyelv rosszindulatú daganata, k.m.n. IV. stádium  
C0300 Felső fogíny rosszindulatú daganata  
C0301 Felső fogíny rosszindulatú daganata I. stádium  
C0302 Felső fogíny rosszindulatú daganata II. stádium  
C0303 Felső fogíny rosszindulatú daganata III. stádium  
C0304 Felső fogíny rosszindulatú daganata IV. stádium  
C0310 Alsó fogíny rosszindulatú daganata  
C0311 Alsó fogíny rosszindulatú daganata I. stádium  
C0312 Alsó fogíny rosszindulatú daganata II. stádium  
C0313 Alsó fogíny rosszindulatú daganata III. stádium  
C0314 Alsó fogíny rosszindulatú daganata IV. stádium  
C0390 Fogíny rosszindulatú daganata, k.m.n.  
C0391 Fogíny rosszindulatú daganata, k.m.n. I. stádium  
C0392 Fogíny rosszindulatú daganata, k.m.n. II. stádium  
C0393 Fogíny rosszindulatú daganata, k.m.n. III. stádium  
C0394 Fogíny rosszindulatú daganata, k.m.n. IV. stádium  
C0400 A szájfenék első részének rosszindulatú daganata  
C0401 A szájfenék első részének rosszindulatú daganata I. stádium  
C0402 A szájfenék első részének rosszindulatú daganata II. stádium  
C0403 A szájfenék első részének rosszindulatú daganata III. stádium  
C0404 A szájfenék első részének rosszindulatú daganata IV. stádium  
C0410 A szájfenék oldalsó részének rosszindulatú daganata  
C0411 A szájfenék oldalsó részének rosszindulatú dag. I. stádium  
C0412 A szájfenék oldalsó részének rosszindulatú dag. II. stádium  
C0413 A szájfenék oldalsó részének rosszindulatú dag. III. stádium  
C0414 A szájfenék oldalsó részének rosszindulatú dag. IV. stádium  
C0480 A szájfenék határt átfedő elváltozása, rosszindulatú daganata  
C0481 A szájfenék határt átfedő elváltozása, rossz. dag. I. stádium  
C0482 A szájfenék határt átfedő elváltozása, rossz. dag. II. stádium  
C0483 A szájfenék határt átfedő elváltozása, rossz. dag. III. stádium  
C0484 A szájfenék határt átfedő elváltozása, rossz. dag. IV. stádium  
C0490 Szájfenék rosszindulatú daganata, k.m.n.  
C0491 Szájfenék rosszindulatú daganata, k.m.n. I. stádium  
C0492 Szájfenék rosszindulatú daganata, k.m.n. II. stádium  
C0493 Szájfenék rosszindulatú daganata, k.m.n. III. stádium  
C0494 Szájfenék rosszindulatú daganata, k.m.n. IV. stádium

- C0500 Kemény szájpad rosszindulatú daganata
- C0501 Kemény szájpad rosszindulatú daganata I. stádium
- C0502 Kemény szájpad rosszindulatú daganata II. stádium
- C0503 Kemény szájpad rosszindulatú daganata III. stádium
- C0504 Kemény szájpad rosszindulatú daganata IV. stádium
- C0510 Lágy szájpad rosszindulatú daganata
- C0511 Lágy szájpad rosszindulatú daganata I. stádium
- C0512 Lágy szájpad rosszindulatú daganata II. stádium
- C0513 Lágy szájpad rosszindulatú daganata III. stádium
- C0514 Lágy szájpad rosszindulatú daganata IV. stádium
- C0520 Nyelvsap rosszindulatú daganata
- C0521 Nyelvsap rosszindulatú daganata I. stádium
- C0522 Nyelvsap rosszindulatú daganata II. stádium
- C0523 Nyelvsap rosszindulatú daganata III. stádium
- C0524 Nyelvsap rosszindulatú daganata IV. stádium
- C0580 A szájpad átfedő elváltozása, rosszindulatú daganata
- C0581 A szájpad átfedő elváltozása, rosszindulatú daganata I. stádium
- C0582 A szájpad átfedő elváltozása, rosszindulatú daganata II. stádium
- C0583 A szájpad átfedő elváltozása, rosszindulatú daganata III. stádium
- C0584 A szájpad átfedő elváltozása, rosszindulatú daganata IV. stádium
- C0590 Szájpad rosszindulatú daganata, k.m.n.
- C0591 Szájpad rosszindulatú daganata, k.m.n. I. stádium
- C0592 Szájpad rosszindulatú daganata, k.m.n. II. stádium
- C0593 Szájpad rosszindulatú daganata, k.m.n. III. stádium
- C0594 Szájpad rosszindulatú daganata, k.m.n. IV. stádium
- C0600 Pofanyálkahártya rosszindulatú daganata
- C0601 Pofanyálkahártya rosszindulatú daganata I. stádium
- C0602 Pofanyálkahártya rosszindulatú daganata II. stádium
- C0603 Pofanyálkahártya rosszindulatú daganata III. stádium
- C0604 Pofanyálkahártya rosszindulatú daganata IV. stádium
- C0610 Szájtornác rosszindulatú daganata
- C0611 Szájtornác rosszindulatú daganata I. stádium
- C0612 Szájtornác rosszindulatú daganata II. stádium
- C0613 Szájtornác rosszindulatú daganata III. stádium
- C0614 Szájtornác rosszindulatú daganata IV. stádium
- C0620 Órlófogak mögötti terület rosszindulatú daganata
- C0621 Órlófogak mögötti terület rosszindulatú daganata I. stádium
- C0622 Órlófogak mögötti terület rosszindulatú daganata II. stádium
- C0623 Órlófogak mögötti terület rosszindulatú daganata III. stádium
- C0624 Órlófogak mögötti terület rosszindulatú daganata IV. stádium
- C0680 A szájüreg egyéb és k.m.n. részének átfedő rosszindulatú daganata
- C0681 A szájüreg egyéb és k.m.n. részének átfedő rossz. dag. I. stádium
- C0682 A szájüreg egyéb és k.m.n. részének átfedő rossz. dag. II. stádium
- C0683 A szájüreg egyéb és k.m.n. részének átfedő rossz. dag. III. stádium
- C0684 A szájüreg egyéb és k.m.n. részének átfedő rossz. dag. IV. stádium
- C0690 Száj rosszindulatú daganata, k.m.n.
- C0691 Száj rosszindulatú daganata, k.m.n. I. stádium
- C0692 Száj rosszindulatú daganata, k.m.n. II. stádium
- C0693 Száj rosszindulatú daganata, k.m.n. III. stádium
- C0694 Száj rosszindulatú daganata, k.m.n. IV. stádium
- C0701 A parotis rosszindulatú daganata I. stádium
- C0702 A parotis rosszindulatú daganata II. stádium
- C0703 A parotis rosszindulatú daganata III. stádium
- C0704 A parotis rosszindulatú daganata IV. stádium
- C07H0 A parotis rosszindulatú daganata
- C0800 Submandibularis nyálmirigy rosszindulatú daganata
- C0801 Submandibularis nyálmirigy rosszindulatú daganata I. stádium
- C0802 Submandibularis nyálmirigy rosszindulatú daganata II. stádium
- C0803 Submandibularis nyálmirigy rosszindulatú daganata III. stádium

- C0804 Submandibularis nyálmirigy rosszindulatú daganata IV. stádium
- C0810 Nyelv alatti nyálmirigy rosszindulatú daganata
- C0811 Nyelv alatti nyálmirigy rosszindulatú daganata I. stádium
- C0812 Nyelv alatti nyálmirigy rosszindulatú daganata II. stádium
- C0813 Nyelv alatti nyálmirigy rosszindulatú daganata III. stádium
- C0814 Nyelv alatti nyálmirigy rosszindulatú daganata IV. stádium
- C0880 A nagyobb nyálmirigyek átfedő elváltozása, rosszindulatú daganata
- C0881 A nagyobb nyálmirigyek átfedő elváltozása, rossz. dag. I. stádium
- C0882 A nagyobb nyálmirigyek átfedő elváltozása, rossz. dag. II. stádium
- C0883 A nagyobb nyálmirigyek átfedő elváltozása, rossz. dag. III. stádium
- C0884 A nagyobb nyálmirigyek átfedő elváltozása, rossz. dag. IV. stádium
- C0890 Nagy nyálmirigy rosszindulatú daganata, k.m.n.
- C0891 Nagy nyálmirigy rosszindulatú daganata, k.m.n. I. stádium
- C0892 Nagy nyálmirigy rosszindulatú daganata, k.m.n. II. stádium
- C0893 Nagy nyálmirigy rosszindulatú daganata, k.m.n. III. stádium
- C0894 Nagy nyálmirigy rosszindulatú daganata, k.m.n. IV. stádium
- C0900 Mandula árok rosszindulatú daganata
- C0901 Mandula árok rosszindulatú daganata I. stádium
- C0902 Mandula árok rosszindulatú daganata II. stádium
- C0903 Mandula árok rosszindulatú daganata III. stádium
- C0904 Mandula árok rosszindulatú daganata IV. stádium
- C0910 Mandulaív (mellső ill. hátsó) rosszindulatú daganata
- C0911 Mandulaív (mellső ill. hátsó) rosszindulatú daganata I. stádium
- C0912 Mandulaív (mellső ill. hátsó) rosszindulatú daganata II. stádium
- C0913 Mandulaív (mellső ill. hátsó) rosszindulatú daganata III. stádium
- C0914 Mandulaív (mellső ill. hátsó) rosszindulatú daganata IV. stádium
- C0980 A mandula átfedő elváltozása, rosszindulatú daganata
- C0981 A mandula átfedő elváltozása, rosszindulatú daganata I. stádium
- C0982 A mandula átfedő elváltozása, rosszindulatú daganata II. stádium
- C0983 A mandula átfedő elváltozása, rosszindulatú daganata III. stádium
- C0984 A mandula átfedő elváltozása, rosszindulatú daganata IV. stádium
- C0990 Mandula rosszindulatú daganata, k.m.n.
- C0991 Mandula rosszindulatú daganata, k.m.n. I. stádium
- C0992 Mandula rosszindulatú daganata, k.m.n. II. stádium
- C0993 Mandula rosszindulatú daganata, k.m.n. III. stádium
- C0994 Mandula rosszindulatú daganata, k.m.n. IV. stádium
- C1000 Vallecula rosszindulatú daganata
- C1001 Vallecula rosszindulatú daganata I. stádium
- C1002 Vallecula rosszindulatú daganata II. stádium
- C1003 Vallecula rosszindulatú daganata III. stádium
- C1004 Vallecula rosszindulatú daganata IV. stádium
- C1010 A gégefedő mellső felszínének rosszindulatú daganata
- C1011 A gégefedő mellső felszínének rosszindulatú daganata I. stádium
- C1012 A gégefedő mellső felszínének rosszindulatú daganata II. stádium
- C1013 A gégefedő mellső felszínének rosszindulatú daganata III. stádium
- C1014 A gégefedő mellső felszínének rosszindulatú daganata IV. stádium
- C1020 A szájgarat oldalsó falának rosszindulatú daganata
- C1021 A szájgarat oldalsó falának rosszindulatú daganata I. stádium
- C1022 A szájgarat oldalsó falának rosszindulatú daganata II. stádium
- C1023 A szájgarat oldalsó falának rosszindulatú daganata III. stádium
- C1024 A szájgarat oldalsó falának rosszindulatú daganata IV. stádium
- C1030 A szájgarat hátsó falának rosszindulatú daganata
- C1031 A szájgarat hátsó falának rosszindulatú daganata I. stádium
- C1032 A szájgarat hátsó falának rosszindulatú daganata II. stádium
- C1033 A szájgarat hátsó falának rosszindulatú daganata III. stádium
- C1034 A szájgarat hátsó falának rosszindulatú daganata IV. stádium
- C1040 Kopoltyúív (branchiogen) hasadék rosszindulatú daganata
- C1041 Kopoltyúív (branchiogen) hasadék rosszindulatú daganata I. stádium
- C1042 Kopoltyúív (branchiogen) hasadék rosszindulatú daganata II. stádium

- C1043 Kopoltyúív (branchiogen) hasadék rosszindulatú daganata III. stádium  
C1044 Kopoltyúív (branchiogen) hasadék rosszindulatú daganata IV. stádium  
C1080 A szájgarat átfedő elváltozása, rosszindulatú daganata  
C1081 A szájgarat átfedő elváltozása, rosszindulatú daganata I. stádium  
C1082 A szájgarat átfedő elváltozása, rosszindulatú daganata II. stádium  
C1083 A szájgarat átfedő elváltozása, rosszindulatú daganata III. stádium  
C1084 A szájgarat átfedő elváltozása, rosszindulatú daganata IV. stádium  
C1090 Szájgarat rosszindulatú daganata, k.m.n.  
C1091 Szájgarat rosszindulatú daganata, k.m.n. I. stádium  
C1092 Szájgarat rosszindulatú daganata, k.m.n. II. stádium  
C1093 Szájgarat rosszindulatú daganata, k.m.n. III. stádium  
C1094 Szájgarat rosszindulatú daganata, k.m.n. IV. stádium  
C1100 Az orrgarat felső falának rosszindulatú daganata  
C1101 Az orrgarat felső falának rosszindulatú daganata I. stádium  
C1102 Az orrgarat felső falának rosszindulatú daganata II. stádium  
C1103 Az orrgarat felső falának rosszindulatú daganata III. stádium  
C1104 Az orrgarat felső falának rosszindulatú daganata IV. stádium  
C1110 Az orrgarat hátsó falának rosszindulatú daganata  
C1111 Az orrgarat hátsó falának rosszindulatú daganata I. stádium  
C1112 Az orrgarat hátsó falának rosszindulatú daganata II. stádium  
C1113 Az orrgarat hátsó falának rosszindulatú daganata III. stádium  
C1114 Az orrgarat hátsó falának rosszindulatú daganata IV. stádium  
C1120 Az orrgarat oldalfalának rosszindulatú daganata  
C1121 Az orrgarat oldalfalának rosszindulatú daganata I. stádium  
C1122 Az orrgarat oldalfalának rosszindulatú daganata II. stádium  
C1123 Az orrgarat oldalfalának rosszindulatú daganata III. stádium  
C1124 Az orrgarat oldalfalának rosszindulatú daganata IV. stádium  
C1130 Az orrgarat mellső falának rosszindulatú daganata  
C1131 Az orrgarat mellső falának rosszindulatú daganata I. stádium  
C1132 Az orrgarat mellső falának rosszindulatú daganata II. stádium  
C1133 Az orrgarat mellső falának rosszindulatú daganata III. stádium  
C1134 Az orrgarat mellső falának rosszindulatú daganata IV. stádium  
C1180 Az orrgarat átfedő elváltozása, rosszindulatú daganata  
C1181 Az orrgarat átfedő elváltozása, rosszindulatú daganata I. stádium  
C1182 Az orrgarat átfedő elváltozása, rosszindulatú daganata II. stádium  
C1183 Az orrgarat átfedő elváltozása, rosszindulatú daganata III. stádium  
C1184 Az orrgarat átfedő elváltozása, rosszindulatú daganata IV. stádium  
C1190 Orrgarat rosszindulatú daganata, k.m.n.  
C1191 Orrgarat rosszindulatú daganata, k.m.n. I. stádium  
C1192 Orrgarat rosszindulatú daganata, k.m.n. II. stádium  
C1193 Orrgarat rosszindulatú daganata, k.m.n. III. stádium  
C1194 Orrgarat rosszindulatú daganata, k.m.n. IV. stádium  
C1201 A sinus pyriformis rosszindulatú daganata I. stádium  
C1202 A sinus pyriformis rosszindulatú daganata II. stádium  
C1203 A sinus pyriformis rosszindulatú daganata III. stádium  
C1204 A sinus pyriformis rosszindulatú daganata IV. stádium  
C12H0 A sinus pyriformis rosszindulatú daganata  
C1300 Gyűrűporc mögötti terület rosszindulatú daganata  
C1301 Gyűrűporc mögötti terület rosszindulatú daganata I. stádium  
C1302 Gyűrűporc mögötti terület rosszindulatú daganata II. stádium  
C1303 Gyűrűporc mögötti terület rosszindulatú daganata III. stádium  
C1304 Gyűrűporc mögötti terület rosszindulatú daganata IV. stádium  
C1310 Aryepiglotticus redő hypopharynx felőli oldalának rosszind. daganata  
C1311 Aryepiglotticus redő hypopharynx felőli old. rosszind. dag. I. stád.  
C1312 Aryepiglotticus redő hypopharynx felőli old. rosszind. dag. II. stád.  
C1313 Aryepiglotticus redő hypopharynx felőli old. rosszind. dag. III. stád.  
C1314 Aryepiglotticus redő hypopharynx felőli old. rosszind. dag. IV. stád.  
C1320 A hypopharynx hátsó falának rosszindulatú daganata  
C1321 A hypopharynx hátsó falának rosszindulatú daganata I. stádium

- C1322 A hypopharynx hátsó falának rosszindulatú daganata II. stádium  
C1323 A hypopharynx hátsó falának rosszindulatú daganata III. stádium  
C1324 A hypopharynx hátsó falának rosszindulatú daganata IV. stádium  
C1380 A hypopharynx átfedő elváltozása, rosszindulatú daganata  
C1381 A hypopharynx átfedő elváltozása, rosszindulatú dag. I. stádium  
C1382 A hypopharynx átfedő elváltozása, rosszindulatú dag. II. stádium  
C1383 A hypopharynx átfedő elváltozása, rosszindulatú dag. III. stádium  
C1384 A hypopharynx átfedő elváltozása, rosszindulatú dag. IV. stádium  
C1390 Hypopharynx rosszindulatú daganata, k.m.n.  
C1391 Hypopharynx rosszindulatú daganata, k.m.n. I. stádium  
C1392 Hypopharynx rosszindulatú daganata, k.m.n. II. stádium  
C1393 Hypopharynx rosszindulatú daganata, k.m.n. III. stádium  
C1394 Hypopharynx rosszindulatú daganata, k.m.n. IV. stádium  
C1400 Garat rosszindulatú daganata, k.m.n.  
C1401 Garat rosszindulatú daganata, k.m.n. I. stádium  
C1402 Garat rosszindulatú daganata, k.m.n. II. stádium  
C1403 Garat rosszindulatú daganata, k.m.n. III. stádium  
C1404 Garat rosszindulatú daganata, k.m.n. IV. stádium  
C1410 Laryngopharynx rosszindulatú daganata  
C1411 Laryngopharynx rosszindulatú daganata I. stádium  
C1412 Laryngopharynx rosszindulatú daganata II. stádium  
C1413 Laryngopharynx rosszindulatú daganata III. stádium  
C1414 Laryngopharynx rosszindulatú daganata IV. stádium  
C1420 Waldeyer-gyűrű rosszindulatú daganata  
C1421 Waldeyer-gyűrű rosszindulatú daganata I. stádium  
C1422 Waldeyer-gyűrű rosszindulatú daganata II. stádium  
C1423 Waldeyer-gyűrű rosszindulatú daganata III. stádium  
C1424 Waldeyer-gyűrű rosszindulatú daganata IV. stádium  
C1480 Az ajak, a szájüreg és a garat átfedő elváltozása, rosszind. daganata  
C1481 Az ajak, a szájüreg és a garat átfedő elvált., rossz. dag. I.st.  
C1482 Az ajak, a szájüreg és a garat átfedő elvált., rossz. dag. II.st.  
C1483 Az ajak, a szájüreg és a garat átfedő elvált., rossz. dag. III.st.  
C1484 Az ajak, a szájüreg és a garat átfedő elvált., rossz. dag. IV.st.  
C3000 Orrüreg rosszindulatú daganata  
C3001 Orrüreg rosszindulatú daganata I. stádium  
C3002 Orrüreg rosszindulatú daganata II. stádium  
C3003 Orrüreg rosszindulatú daganata III. stádium  
C3004 Orrüreg rosszindulatú daganata IV. stádium  
C3010 Középfül rosszindulatú daganata  
C3011 Középfül rosszindulatú daganata I. stádium  
C3012 Középfül rosszindulatú daganata II. stádium  
C3013 Középfül rosszindulatú daganata III. stádium  
C3014 Középfül rosszindulatú daganata IV. stádium  
C3100 Arcüreg rosszindulatú daganata  
C3101 Arcüreg rosszindulatú daganata I. stádium  
C3102 Arcüreg rosszindulatú daganata II. stádium  
C3103 Arcüreg rosszindulatú daganata III. stádium  
C3104 Arcüreg rosszindulatú daganata IV. stádium  
C3110 Rostacsonti üreg rosszindulatú daganata  
C3111 Rostacsonti üreg rosszindulatú daganata I. stádium  
C3112 Rostacsonti üreg rosszindulatú daganata II. stádium  
C3113 Rostacsonti üreg rosszindulatú daganata III. stádium  
C3114 Rostacsonti üreg rosszindulatú daganata IV. stádium  
C3120 Homloküreg rosszindulatú daganata  
C3121 Homloküreg rosszindulatú daganata I. stádium  
C3122 Homloküreg rosszindulatú daganata II. stádium  
C3123 Homloküreg rosszindulatú daganata III. stádium  
C3124 Homloküreg rosszindulatú daganata IV. stádium  
C3130 Ékcsonti üreg rosszindulatú daganata

- C3131 Ékcsonti üreg rosszindulatú daganata I. stádium  
C3132 Ékcsonti üreg rosszindulatú daganata II. stádium  
C3133 Ékcsonti üreg rosszindulatú daganata III. stádium  
C3134 Ékcsonti üreg rosszindulatú daganata IV. stádium  
C3180 A melléküregek átfedő elváltozása, rosszindulatú daganata  
C3181 A melléküregek átfedő elváltozása, rosszind. dag. I. stádium  
C3182 A melléküregek átfedő elváltozása, rosszind. dag. II. stádium  
C3183 A melléküregek átfedő elváltozása, rosszind. dag. III. stádium  
C3184 A melléküregek átfedő elváltozása, rosszind. dag. IV. stádium  
C3190 Melléküreg rosszindulatú daganata, k.m.n.  
C3191 Melléküreg rosszindulatú daganata, k.m.n. I. stádium  
C3192 Melléküreg rosszindulatú daganata, k.m.n. II. stádium  
C3193 Melléküreg rosszindulatú daganata, k.m.n. III. stádium  
C3194 Melléküreg rosszindulatú daganata, k.m.n. IV. stádium  
C3200 Glottis rosszindulatú daganata  
C3201 Glottis rosszindulatú daganata I. stádium  
C3202 Glottis rosszindulatú daganata II. stádium  
C3203 Glottis rosszindulatú daganata III. stádium  
C3204 Glottis rosszindulatú daganata IV. stádium  
C3210 Supraglotticus rész rosszindulatú daganata  
C3211 Supraglotticus rész rosszindulatú daganata I. stádium  
C3212 Supraglotticus rész rosszindulatú daganata II. stádium  
C3213 Supraglotticus rész rosszindulatú daganata III. stádium  
C3214 Supraglotticus rész rosszindulatú daganata IV. stádium  
C3220 Subglotticus rész rosszindulatú daganata  
C3221 Subglotticus rész rosszindulatú daganata I. stádium  
C3222 Subglotticus rész rosszindulatú daganata II. stádium  
C3223 Subglotticus rész rosszindulatú daganata III. stádium  
C3224 Subglotticus rész rosszindulatú daganata IV. stádium  
C3230 Gégeporc rosszindulatú daganata  
C3231 Gégeporc rosszindulatú daganata I. stádium  
C3232 Gégeporc rosszindulatú daganata II. stádium  
C3233 Gégeporc rosszindulatú daganata III. stádium  
C3234 Gégeporc rosszindulatú daganata IV. stádium  
C3280 A gége átfedő elváltozása, rosszindulatú daganata  
C3281 A gége átfedő elváltozása, rosszindulatú daganata I. stádium  
C3282 A gége átfedő elváltozása, rosszindulatú daganata II. stádium  
C3283 A gége átfedő elváltozása, rosszindulatú daganata III. stádium  
C3284 A gége átfedő elváltozása, rosszindulatú daganata IV. stádium  
C3290 Gége rosszindulatú daganata, k.m.n.  
C3291 Gége rosszindulatú daganata, k.m.n. I. stádium  
C3292 Gége rosszindulatú daganata, k.m.n. II. stádium  
C3293 Gége rosszindulatú daganata, k.m.n. III. stádium  
C3294 Gége rosszindulatú daganata, k.m.n. IV. stádium  
C3900 Felső légutak nem meghatározott részének rosszindulatú daganata  
C4110 Mandibula (alsó állkapocs) rosszindulatú daganata  
C4420 A fül és a külső hallójárat bőrének rosszindulatú daganata  
C4620 A szájpad Kaposi-sarcomája  
C7600 Fej, arc, nyak rosszindulatú daganata  
D0000 Ajak, szájüreg, garat in situ carcinomája  
D0200 Gége in situ carcinomája  
D0400 Az ajak bőrének in situ rákja  
D0420 A fül és a külső hallójárat bőrének in situ rákja  
D1000 Ajak jóindulatú daganata  
D1010 Nyelv jóindulatú daganata  
D1020 Szájfenék jóindulatú daganata  
D1030 A száj egyéb és meghatározatlan részeinek jóindulatú daganata  
D1040 Mandula jóindulatú daganata  
D1050 A szájgarat egyéb részeinek jóindulatú daganata

- D1060 Orrgarat jóindulatú daganata
- D1070 Hypopharynx jóindulatú daganata
- D1090 Garat jóindulatú daganata, k.m.n.
- D1100 Parotis jóindulatú daganata
- D1170 Egyéb nagy nyálmirigyek jóindulatú daganata
- D1190 Nagy nyálmirigy jóindulatú daganata, k.m.n.
- D1400 Középfül, orrüreg és melléküregek jóindulatú daganata
- D1410 Gége jóindulatú daganata
- D1650 Alsó állkapocs jóindulatú daganata
- D2200 Az ajak festéksejtes naevusai
- D2220 A fül és a külső hallójárat festéksejtes naevusai
- D2300 Ajak bőrének jóindulatú daganata
- D2320 A fül és a külső hallójárat bőrének jóindulatú daganata
- D3700 Ajak, szájüreg, garat bizonytalan és ismeretlen viselkedésű daganata
- D3800 Gége bizonytalan és ismeretlen viselkedésű daganata
- H6000 Külső fül tályog
- H6010 A külső fül cellulitise
- H6020 Otitis externa maligna
- H6030 Egyéb fertőzőes külsőfül-gyulladás
- H6040 A külső fül cholesteatomája
- H6050 Heveny, nem-fertőzőes eredetű külsőfül-gyulladás
- H6080 Egyéb külsőfül-gyulladás
- H6090 Otitis externa, k.m.n.
- H6100 A külső fül porchártyagyulladás
- H6110 A fülkagyló nem-fertőzőes eredetű betegségei
- H6130 A külső hallójárat szerzett szűkülete
- H6180 A külső fül egyéb, meghatározott betegségei
- H6190 Külsőfül rendellenesség, k.m.n.
- H6810 Fülkürtelzáródás
- H6980 Az Eustach-kürt egyéb betegségei
- H6990 Eustach-kürt rendellenesség, k.m.n.
- H7000 Heveny mastoiditis
- H7010 Idült mastoiditis
- H7020 Petrositis
- H7080 Egyéb csecsnnyúlánygyulladás és rokon állapotok
- H7090 Csecsnnyúlánygyulladás, k.m.n.
- H71H0 A középfül cholesteatomája
- H7200 Centrális dobhártya átfúródás
- H7210 A dobhártya atticalis átfúródása
- H7220 Egyéb, széli dobhártya átfúródás
- H7280 Egyéb dobhártya átfúródás
- H7290 Dobhártya átfúródás, k.m.n.
- H7300 Heveny dobhártyagyulladás
- H7310 Idült dobhártyagyulladás
- H7380 A dobhártya egyéb betegségei
- H7400 Tympanosclerosis
- H7410 A középfül adhaesiv betegsége
- H7420 A hallócsont-láncolat megszakadása és dislocatiója
- H7430 A hallócsontok egyéb, szerzett rendellenességei
- H7440 A középfül polypusa
- H7480 A középfül és csecsnnyúlány egyéb meghatározott betegségei
- H7490 Középfül- és csecsnnyúlánybetegség, k.m.n.
- H8000 Otosclerosis, nem obliteratív, az ovális ablakot magába foglaló
- H8010 Otosclerosis, obliteratív, az ovális ablakot magába foglaló
- H8020 Cochlearis otosclerosis
- H8080 Egyéb otosclerosis
- H8100 Meniére-betegség
- H8110 Benignus paroxysmalis szédülés
- H8120 Vestibularis neuronitis



- H8130 Egyéb, perifériás eredetű szédülés  
H8140 Központi eredetű szédülés  
H8180 A vestibularis működés egyéb zavarai  
H8190 Egyensúlyzavarok, k.m.n.  
H8300 Labyrinthitis  
H8310 Labyrinthus sipoly  
H8320 A labyrinthus működés zavara  
H8330 Zaj hatása a belső fülre  
H8380 A belső fül egyéb betegségei  
H8390 Belsőfül-betegség, k.m.n.  
H9000 Kétoldali vezetéssel hallásvesztés  
H9010 Egyoldali vezetéssel hallásvesztés, ép ellenoldali hallással  
H9020 Vezetéssel hallásvesztés, k.m.n.  
H9030 Kétoldali idegi hallásvesztés  
H9040 Egyoldali idegi hallásvesztés, ép ellenoldali hallással  
H9050 Idegi hallásvesztés, k.m.n.  
H9060 Kétoldali, kevert típusú hallásvesztés  
H9070 Egyoldali kevert típusú hallásvesztés, ép ellenoldali hallással  
H9080 Kevert típusú hallásvesztés, k.m.n.  
H9100 Ototoxikus hallásvesztés  
H9110 Időskori nagyothallás  
H9120 Idiopathiás, hirtelen bekövetkezett hallásvesztés  
H9130 Süketnémaság, m.n.o.  
H9180 Egyéb hallásvesztés  
H9190 Hallásvesztés, k.m.n.  
H9220 Fülvérzés  
H9300 A fül (a hallószerv) degeneratív és vascularis rendellenességei  
H9330 A hallóideg rendellenességei  
H9390 Fülrendellenesség, k.m.n.  
H9500 Recidiv cholesteatoma postmastoidectomiás üregben  
H9510 Mastoidectomiát követően kialakult egyéb rendellenességek  
H9580 A fül és csecsnyúlvány beavatkozást követő egyéb rendellenességei  
H9590 Beavatkozást követő fül és csecsnyúlvány rendellenesség, k.m.n.  
I8600 Nyelv alatti varicositas  
J0400 Heveny gégegyulladás  
J0401 Heveny gégegyulladás (Laryngitis acuta)  
J0402 Heveny gégegyulladás (Laryngitis subglottica)  
J0410 Heveny légcsőgyulladás  
J0420 Heveny laryngotracheitis  
J0500 Heveny obstructív laryngitis [croup]  
J0510 Heveny epiglottitis  
J3300 Orrüreg-polypus  
J3310 Polypoid sinus degeneratio  
J3380 Egyéb melléküreg polypus  
J3390 Orrpolypus, k.m.n.  
J3400 Az orr tályogja, furunculosa és carbunculosa  
J3410 Orrüregek cystája és mucoceléje  
J3480 Az orr és orr-üregek egyéb meghatározott rendellenességei  
J3510 A garatmandulák túltengése  
J3520 Az orrmandulák túltengése  
J3530 Az orr- és garatmandulák együttes túltengése  
J3580 Az orr- és garatmandulák egyéb idült betegségei  
J3590 Az orr- és garatmandulák nem meghatározott idült betegségei  
J36H0 Mandula körüli tályog  
J3700 Idült laryngitis  
J3710 Idült laryngotracheitis  
J3800 Hangszalag- és gége-bénulás  
J3810 A hangszalag és gége polypusa  
J3820 A hangszalagok csomói

- J3830 A hangszalagok egyéb betegségei
- J3840 Gégevizenyő
- J3850 Gégegörcs
- J3860 Gégeszűkület
- J3870 A gége egyéb betegségei
- J3900 Retropharyngealis és parapharyngealis tályog
- J3910 A garat egyéb tályogja
- J3920 A garat egyéb betegségei
- J3930 A felső légutak k.m.n. lokalizációjú túlérzékenységi reakciója
- J3980 A felső légutak egyéb meghatározott betegségei
- K0060 A fogáttörés rendellenességei
- K0070 Fogzási syndroma
- K0100 Retineált fog
- K0110 Impactált fog
- K0380 A fog kemény szöveteinek egyéb meghatározott betegségei
- K0390 A fogak kemény szöveteinek betegsége k.m.n.
- K0400 Fogbélgyulladás
- K0410 Fogbéllehalás
- K0420 A fogbél degeneratív elváltozásai
- K0430 Kóros kemény szövet képződése a fogbélben
- K0440 Heveny gyökércsúcsi periodontitis, pulpa eredetű
- K0450 Periodontitis apicalis chronica
- K0460 Gyökércsúcs körüli tályog, üreggel
- K0470 Gyökércsúcs körüli tályog, üreg nélkül
- K0480 Foggyökér-cysta
- K0490 A fogbél és a periapicalis szövetek egyéb és k.m.n. betegségei
- K0620 A fogíny és a fogatlan állcsontgerinc traumás elváltozásai
- K0680 A fogíny és a fogatlan állcsontgerinc egyéb meghatározott betegségei
- K0690 A fogíny és a fogatlan állcsontgerinc rendellenességei k.m.n.
- K0700 Az állcsontok lényegesebb nagyságbeli rendellenességei
- K0710 Az állcsont és a koponyaalap viszonyának anomáliái
- K0750 Dentofacialis működési zavarok
- K0760 A temporomandibularis izület betegségei
- K0780 Egyéb dentofacialis rendellenességek
- K0790 Dentofacialis rendellenesség k.m.n.
- K0800 A fogak romlása szisztémás okok következtében
- K0810 A fogak elvesztése baleset, foghúzás vagy periodontalis betegség miatt
- K0820 A fogatlan állcsontgerinc sorvadása
- K0830 Visszamaradt foggyökér
- K0880 A fogak és támasztó szöveteik egyéb meghatározott rendellenességei
- K0890 A fogak és támasztó szöveteik betegsége k.m.n.
- K0900 Fogfejlődési zavarból származó odontogen cysták
- K0910 Szájtájéki, fejlődési zavarból származó (nem-odontogen) cysták
- K0920 Egyéb állcsonti cysták
- K0980 Egyéb, szájtájéki cysták m.n.o.
- K0990 Szájtájéki cysta k.m.n.
- K1000 Az állcsontok fejlődési rendellenességei
- K1010 Centrális és óriássejtes granuloma
- K1020 Az állcsontok gyulladással elváltozásai
- K1030 Fogmedergyulladás
- K1080 Az állcsontok egyéb meghatározott betegségei
- K1100 Nyálmirigysorvadás
- K1110 Nyálmirigy túltengés
- K1120 Nyálmirigygyulladás
- K1130 Nyálmirigy tályog
- K1140 Nyálmirigy pólus
- K1150 Nyálmirigykövesség
- K1160 Nyálmirigy mucocoele
- K1170 A nyáltermelés rendellenességei

- K1180 A nyálmirigyek egyéb betegségei
- K1190 A nyálmirigy nem meghatározott betegségei
- K1200 Recurráló aphthák a szájbán
- K1210 Stomatitis egyéb formái
- K1220 Cellulitis és abscessus a szájbán
- K1300 Az ajkak betegségei
- K1310 Arc- és ajakcsípés
- K1320 Leukoplakia és egyéb epithelialis rendell. a szájüregben és a nyelven
- K1330 Szőrös leukoplakia
- K1340 Granuloma és granuloma-szerű szájnyálkahártya elváltozások
- K1350 Submucosus fibrosis a szájüregben
- K1360 Irritativ hyperplasia a szájnyálkahártyán
- K1370 Egyéb és k.m.n. szájnyálkahártya elváltozások
- K1400 Nyelvgyulladás (glossitis)
- K1430 Papilla hypertrophia a nyelven
- K1440 A nyelv papillák sorvadása
- K1480 A nyelv egyéb megbetegedései
- Q1600 A fülkagyló veleszületett hiánya
- Q1610 A külső hallójárat veleszületett hiánya, elzáródása, szűkülete
- Q1620 Az Eustach-kürt hiánya
- Q1630 A hallócsontok veleszületett rendellenessége
- Q1640 A középfül egyéb veleszületett rendellenességei
- Q1650 A belsőfül veleszületett rendellenessége
- Q1690 A fül halláscsökkenést okozó, veleszületett rendellenessége, k.m.n.
- Q1700 Járulékos fül
- Q1710 Nagyfülűség
- Q1720 Kisfülűség
- Q1730 Egyéb módon szabálytalan alakú fül
- Q1750 Elálló fülkagyló
- Q1780 A fül egyéb meghatározott veleszületett rendellenességei
- Q1790 A fül veleszületett rendellenessége, k.m.n.
- Q1800 Kopolyúív eredetű üreg, sipoly, tömlő
- Q1810 Fül előtti üreg és tömlő
- Q1820 A kopolyúív egyéb rendellenességei
- Q1840 Nagyszájúság
- Q1850 Kísszájúság
- Q1860 Nagyajkúság
- Q1870 Kisajkúság
- Q1880 Az arc és nyak egyéb meghatározott veleszületett rendellenességei
- Q3000 Choana elzáródás
- Q3010 Az orr hiánya vagy csökkent fejlettsége
- Q3020 Repedt, bevágott, hasadt orr
- Q3030 Veleszületett perforált orrsövény
- Q3080 Az orr egyéb veleszületett rendellenességei
- Q3090 Az orr veleszületett rendellenessége, k.m.n.
- Q3100 Gégehártya
- Q3110 Veleszületett subglotticus szűkület
- Q3120 A gége csökkent fejlettsége
- Q3130 Gégesér (laryngocele)
- Q3140 Veleszületett (gége eredetű) stridor
- Q3180 A gége egyéb veleszületett rendellenességei
- Q3190 A gége veleszületett rendellenessége, k.m.n.
- Q3500 A keményszájpad kétoldali hasadéka
- Q3510 A keményszájpad egyoldali hasadéka
- Q3520 A lágyszájpad kétoldali hasadéka
- Q3530 A lágyszájpad egyoldali hasadéka
- Q3540 A lágyszájpad és keményszájpad együttes kétoldali hasadéka
- Q3550 A lágyszájpad és keményszájpad együttes egyoldali hasadéka
- Q3560 Szájpadhasadék, középvonali

- Q3570 Hasadt nyelvcsap
- Q3580 Szájpadhasadék, kétoldali, k.m.n.
- Q3590 Szájpadhasadék, egyoldali, k.m.n.
- Q3600 Ajakhasadék, kétoldali
- Q3610 Ajakhasadék, középvonali
- Q3690 Ajakhasadék, egyoldali
- Q3700 Keményszájpad-ajakhasadék, kétoldali
- Q3710 Keményszájpad-ajakhasadék, egyoldali
- Q3720 Lágyszájpad-ajakhasadék, kétoldali
- Q3730 Lágyszájpad-ajakhasadék, egyoldali
- Q3740 Keményszájpad-, lágyszájpad- és ajakhasadék, kétoldali
- Q3750 Keményszájpad-, lágyszájpad- és ajakhasadék, egyoldali
- Q3780 Szájpad-ajakhasadék, kétoldali, k.m.n.
- Q3790 Szájpad-ajakhasadék, egyoldali, k.m.n.
- Q3800 Az ajak m.n.o. veleszületett rendellenességei
- Q3810 Ankyloglossia
- Q3820 Nagynyelvűség (macroglossia)
- Q3830 A nyelv egyéb veleszületett rendellenességei
- Q3840 A nyálmirigyek és vezetékeik veleszületett rendellenességei
- Q3850 A szájpad m.n.o. veleszületett rendellenességei
- Q3860 A száj egyéb veleszületett rendellenességei
- Q3870 Garat-tasak
- Q3880 A garat egyéb veleszületett rendellenességei
- R0400 Epistaxis
- R0410 Vérzés a torokból
- S0030 Az orr felületes sérülése
- S0040 A fül felületes sérülése
- S0050 Az ajak és szájüreg felületes sérülése
- S0070 A fej többszörös felületes sérülése
- S0080 A fej egyéb részének felületes sérülése
- S0120 Az orr nyílt sebe
- S0140 Az arc és rágóizület területének nyílt sebe
- S0150 Az ajak és szájüreg nyílt sebe
- S0220 Az orrcsont törése
- S0240 Az arccsont törése
- S0250 A fogak törése
- S0260 Az állkapocs törése
- S0272 Arccsontok többszörös törései
- S0300 Az állkapocs ficama
- S0310 Az orrporc ficama
- S0320 A fog ficama
- S0340 Az állkapocs rándulása és húzódása
- S0810 A fül traumás amputációja
- S0920 A dobhártya traumás repedése
- S1100 A gége és légcsövet is érintő nyílt seb
- S1110 A pajzsmirigyet is érintő nyílt seb
- S1120 A garatot és nyaki nyelőcsövet is érintő nyílt seb
- S1170 A nyak többszörös nyílt sebe
- S1180 A nyak egyéb részeinek nyílt sebe
- S1190 A nyak k.m.n. részének nyílt sebe
- T16H0 Idegentest a fülben
- T1700 Idegen test az orrmelléküregben
- T1710 Idegen test az orrnyílásban
- T1720 Idegentest a garatban
- T1730 Idegentest a gégeben
- T1800 Idegentest a szájban
- T2800 A száj és garat égése
- T2850 A száj és garat maródása

\*\*\*\* 03 128Z *Fül-, orr-, torok-, gége-, szájműtétek (kivéve: nagyobb fej-, nyaki műtétek rosszindulatú daganat miatt) súlyos társult betegséggel*

## BETEGSÉGEK

**Az alább felsoroltak kivételével a főcsoportba tartozó bármely betegség:**

K0720 *Harapási rendellenességek*

K0730 *A fogak helyzeti rendellenességei*

## ÉS BEAVATKOZÁSOK

- 50401 Trigemínus ág exhairezise
- 50402 Intraduralis trigemínus (Gasser-duc) radicotomia
- 50423 Reanastomosis nervorum
- 50461 Nervus facialis-nervus accessorius anastomosis
- 50462 Nervus facialis-nervus hypoglossus anastomosis
- 50490 Janetta műtét (agyideg decompressio)
- 50491 N.facialis decompressio (canalis n.VII.feltárás)
- 50514 Sympathectomia cervicalis (cervicothor.)
- 50650 Ectopias pajzsmirigy eltávolítása
- 50660 Exstirpatio cystae colli medialis
- 50870 Dacryocysto-rhinostomia
- 51600 Decompressio orbitae
- 51811 Fülkagyló porcós vázat is érintő resectio
- 51812 Periauricularis congenitalis fistula eltávolítása
- 51820 Fülkagyló amputatioja
- 51840 Külsőfül alakj korrekciója
- 51850 Külső hallójárat képzése vagy helyreállítása
- 51851 Hallójárat osteoma, exostosis eltávolítása
- 51860 Fülkagyló képzés porcbeültetéssel, implantatioval
- 51910 Stapedectomia, stapedotomia
- 51920 Stapedectomia revisio
- 51940 Myringoplastica
- 51950 Tympanoplastica
- 51951 Tympanoplastica, cholesteatoma sanatioval
- 52030 Mastoidectomia, atticoantrotomia
- 52031 Tympanoplastica stad. II. (Tympanotomia)
- 52040 Idült középfülgyulladás, radikális fülműtét
- 52041 Hallójáratfal rekonstructio nyitott rad.op. után
- 52050 Belsőfül fenestratioja
- 52070 Labyrinthectomia
- 52071 Saccotomia auris
- 52072 Cochlear implantatio
- 52075 Belső hallójárat feltárása a középső scalán át
- 52076 Belső hallójárat feltárása translabyrinth. úton
- 52077 Belső hallójárat feltárása hátsó scala felől
- 52090 Resectio a közép- ill. belsőfülben
- 52091 Közép/belsőfül ben.tu. műtét a sziklacsontban
- 52100 Orrvérzés ellátása edzőszerrel
- 52102 Orrvérzés ellátása nagyfrekvenciás készülékkel
- 52103 Orrvérzés ellátása laserrel
- 52104 Orrvérzés ellátása cryokezeléssel
- 52111 Idegentest eltávolítás az orrból műtéttel
- 52120 Mucotomia nasi
- 52123 Orrfistula excisiója
- 52130 Orr resectiója
- 52131 Orr partialis resectioja (porcot is érintő)
- 52140 Resectio submucosus septi nasi sec. Killian
- 52150 Turbinctomia, conchotomia, operculumresectio
- 52170 Orrkorrekció
- 52171 Septumplastica
- 52172 Septumperforatio zárása

- 52173 Choanalís atresia transnasalis perforálása
- 52174 Choanalís atresia miatt végzett mütét
- 52175 Orrszúkító mütétek (Hinsberg-mütét)
- 52202 Punctio sinus frontalis sec. Beck
- 52210 Arcüreg drainage (intranas. ablak Lothrop szerint)
- 52220 Luc-Caldwell mütét
- 52221 Arteria maxillaris interna transmaxill. lekötése
- 52231 Homloküreg drainage (Jansen-Ritter, Killian,Lynch)
- 52232 Homloküregét megszüntető mütétek (Riedl)
- 52241 Endonasalis ethmoidectomia
- 52251 Külső rostamütét (Moore)
- 52252 Transmaxill.transethmoid.v.transsept.sphenoid mütét
- 52253 Ethmoidectomia transmaxillaris sec. Jansen-Winkler
- 52260 Oro-antralis kommunikáció zárás
- 52270 Endoscopos (mikroszkópos) arcüregmütét
- 52271 Endoscopos (mikroszkópos) rostamütétek (FES)
- 52272 Endoscopos (mikroszkópos) sphenoidotomia
- 52310 Fog sebészi eltávolítása, a fogágy partialis eltávolításával
- 52350 Fog reimplantatio
- 52360 Endossealis fog implantatio
- 52361 Endossealis implantatum behelyezése
- 52362 Endossealis implantatum eltávolítása
- 52363 Subperiostealis implantatum behelyezése
- 52370 Gyökércsúcs eltávolítása
- 52371 Pulpectomia
- 52372 Gingivectomia és gingivoplastica
- 52373 Lebenyes mütét gyökérlesimítással
- 52374 Fogászati csontplasztika
- 52375 Fogászati csont auto/heterotransplantatio
- 52376 Intraorális sínezés
- 52430 Mütét az állkapcsón
- 52431 Osteotomia mandibulae
- 52440 Alveolusplasztika
- 52510 Glossectomia partialis
- 52511 Glossectomia partialis propt. macroglossiam
- 52520 Glossectomia
- 52530 Glossectomia radicalis cum resectione mandibulae
- 52540 Nyelv helyreállítása
- 52610 Nyálmirigy eltávolítás, kivéve parotis
- 52621 Enucleatio benignomae glandulae parotis
- 52622 Parotidectomia lobaris
- 52623 Totális parotidectomia, a n.facialis feláldozásával
- 52624 Totális parotidectomia, a n.facialis megkímélésével
- 52630 Nyálmirigy vagy nyálvezeték helyreállítása
- 52690 Nyálvezeték plasztika
- 52700 Drainage az arcon és a szájfenéken
- 52710 Szájpad incisioja (drainage, fenestratio)
- 52720 Szájpad elváltozás kimetszése
- 52740 Szájüreg plasztikai helyreállítása
- 52750 Lágyszájpadplasztika
- 52751 Keményszájpadplasztika
- 52752 Kemény- és lágyszájpadplasztika, egy ülésben
- 52753 Szájpadrekonstrukció, előzetes mütét után
- 52760 Resectio uvulae
- 52810 Tonsillectomia, residuum kimetszés
- 52812 Processus styloideus elongatus resectio
- 52820 Tonsillo-adenotomia
- 52830 Tonsillacsúcs kimetszése (tonsillotomia)
- 52840 Tonsillectomia lingualis

- 52850 Adenotomia, readenotomia  
52900 Pharyngotomia lateralis  
52901 Pharyngotomia medialis  
52910 Exstirpatio cystae colli lateralis  
52930 Uvulo-palato-pharyngoplastica  
52931 Garattágító műtét  
52932 Garattágító műtét, garatplasztika után  
52940 Garat adhaesiok és hegek oldása  
52950 Pharyngoplastica sec. Orticochea  
52951 Velopharyngoplastica alulnyelezett lebennyel  
52952 Velopharyngoplastica felülnyelezett lebennyel  
52953 Garatszűkítés teflon injectioval  
52954 Garatszűkítés obturatorral (speech bulb)  
53000 Endolaryngealis indirect műtét  
53001 Endolaryngealis direct műtét, mikroszkóp nélkül  
53002 Microlaryngoscopias műtét  
53003 Mikrolaryngoscopias műtét, laserrel  
53004 Endolaryngealis chordectomia  
53020 Chordectomia (vocalis) külső feltárásból  
53021 Resectio fronto-lateralis, frontalis ant. laryngis  
53030 Laryngectomia totális  
53040 Kiterjesztett totál laryngectomia  
53050 Laryngocele excisio  
53110 Conicotomia  
53114 Tracheostomia  
53124 Tracheostomia mediastinalis  
53130 Exploratio tracheae  
53131 Exploratio et drainage tracheae  
53132 Tracheotomia explorativa  
53140 Resectio tracheae, anastomosis  
53141 Trachearesectio, reanastomosis  
53150 Endolaryngealis hangréstágító műtét  
53151 Endolaryngealis hangréstágító műtét, laserrel  
53152 Hangréstágító műtét külső feltárásból  
53153 Hangréstágító műtét külső felt., laryngofissioval  
53154 Reconstructio laryngis  
53155 Külső gégefeltárási  
53156 Laryngofissio máshova nem sorolható esetekben  
53160 Tracheostoma műtéti zárása  
53161 Tracheatágítás tracheafal pótlása nélkül  
53162 Tracheatágítás falpótlással (maradandó protézis)  
53163 Művi gégeképzés  
53164 Tracheopexia  
53165 Tracheopexia implantatummal  
53166 Intubatio tracheae sec. Montgomery  
53167 Reconstructio tracheae sec. Neville  
53168 Reconstructio tracheae, részleges prothesisssel  
53169 Művi gégeképzés (neoglottis Staffieri)  
53170 Kis ellenállású hangprotézis beültetés  
53320 Phrenicotomia, phrenicotripsia  
53411 Mediastinotomia collaris  
54010 Lymphadenectomia superficialis  
54020 Lymphadenectomia regionalis  
54030 Lymphadenectomia collaris radicalis (PrRND,SRND)  
54031 Lymphadenectomia collaris functionalis FND  
54200 Oesophagotomia cervicalis  
54210 Oesophagostomia cervicalis  
54211 Oesophagostomia cervicalis et ligatio oesoph. cerv.  
54222 Diverticulectomia Zenkeri

- 54229 Excisio laesionis oesophagei cervicalis  
 54260 Myotomia cervicalis crycopharyngealis oesophagei  
 57600 Járomcsont törés zárt repositiója  
 57610 Járomcsont törés nyílt repositiója  
 57630 Maxilla és mandibula törések nyílt repositiója  
 57640 Állkapocs törések nyílt repositiója  
 57660 Arctörések zárt repositiója  
 57670 Arctörések nyílt repositiója  
 57700 Arccsont incisio, idegentest, fragmentum eltáv.  
 57710 Arccsont laesio kimetszés  
 57720 Arccsont részleges kivésése  
 57721 Részleges maxilla eltávolítás  
 57723 Arccsont törés ellátása (minilemez, csavar, T.lemez)  
 57730 Mandibula kimetszése és reconstructioja  
 57731 Mandibula kimetszés és reconstr./csontgraft,proth.  
 57740 Temporomandibularis arthroplastica  
 57750 Arccsontplastica csontresectioval, implantatio nélkül  
 57752 Arccsontplasztika, autogen csont transzplantatióval  
 57753 Arccsontplasztika, konzervcsont implantatióval  
 57784 Exstirpatio cicatricis post op. propter TOS  
 57830 Csont tumor exstirpatio  
 57883 Belső fémrögztés eltávolítása (szeg, lemez stb., kivéve tűződrót)  
 57922 Húzóhurkos rögzítés  
 57924 Csavarozás  
 57929 Karmos lemezelés  
 5792C Burri lemezelés  
 5792L KFI mini lemezelés  
 58166 Salter műtét  
 58167 Pemberton műtét  
 58328 Lágyrésztumor exstirpatio - széles  
 58843 Hegkimetszés Z-plastica  
 58931 V-Y-plasztika  
 58935 Érneles bőr-izom lebeny  
 58939 Vándoroltatott nyeleslebeny  
 5893F Latissimus dorsi érnyeles bőr, izomlebeny  
 58970 Lebeny vagy nyeles lebeny revisio  
 58981 Oldalsó inkomplett ajakhasadék zárása  
 58982 Ajak és külső száj plastica, Le Mesurier szerint  
 58983 Ajak és külső száj plastica, Millard szerint  
 58984 Ferde archasadék (macrostoma) korrekciója  
 58985 Ajak- és külső szájplasztika  
 58986 Ajakkorrekció ajakplasztika után  
 58987 Median ajakhasadék zárása  
 59000 Ráncplastica arcon  
 81113 Idegentest eltáv. direkt hypopharyngoscopiával  
 82230 Dilatatio duct. gl. parotis, submand., submaxill.  
 82240 Dilatatio pharyngis  
 88421 Chemoembolisatio arteriae  
 88730 Perfusio regionalis

ÉS A SÚLYOS TÁRSULT BETEGSÉG FELTÉTELEI



\*\*\*\* *Főcsoport: 04 Légzőrendszeri betegségek*

\*\*\*\* *04 1310 Légzőrendszeri betegségek műtéttel és légzéstámogatással*

BETEGSÉGEK

A főcsoportba tartozó bármely betegség

BEAVATKOZÁSOK "A"

50770	Thymectomy c. sternotomiam
50771	Thymectomy c. thoracotomiam
50772	Resectio laesionis thymi /thymectomy partialis/
50773	Thymectomy radicalis
50780	Transplantatio thymi
53130	Exploratio tracheae
53140	Resectio tracheae, anastomosis
53161	Tracheatágítás tracheafal pótlása nélkül
53162	Tracheatágítás falpótlással (maradandó protézis)
53200	Excisio laesionis bronchi
53210	Resectio laesionis et anastomosis bronchi
53220	Excisio laesionis pulmonis
53221	Enucleatio laesionis pulmonis
53230	Resectio atypica laesionis pulmonis
53231	Resectio apicis pulmonis
53232	Bullectomia pulmonis
53233	Csonkalebeny resectio (tüdő)
53234	Cystectomy pulmonis
53235	Lingulectomia
53236	Ligatio et cauterisatio bullae pulmonis
53237	Segmentectomy pulmonis
53238	Capitonnage
53240	Lobectomy superior
53241	Lobectomy media
53242	Lobectomy inferior
53243	Bilobectomy superior
53244	Bilobectomy inferior
53245	Lobectomy superior et sleeve resectio
53246	Bilobectomy superior et anastomosis bronchi
53247	Bilobectomy inferior et anastomosis bronchi
53248	Lobectomy media et sleeve resectio
53249	Lobectomy superior et plastica bronchi
53250	Pneumonectomy sec. Allison
53251	Pneumonectomy radicalis
53252	Pneumonectomy supra aorticus
53253	Pneumonectomy (1 irányban kiterjesztett)
53254	Pneumonectomy et resectio carinae trachealis
53255	Pleuropneumonectomy
53256	Pneumonectomy (több irányú kiterjesztés)
53290	Reresectio post resectionem atypicam
53291	Reresectio post lobectomiam
53301	Excochleatio seu extractio corporis alieni bronchi
53310	Pneumotomia
53311	Excochleatio s. extractio corporis alieni pulmonis
53312	Caverna drainage
53321	Thoracoplastica sec. Alexander
53322	Thoracoplastica sec. Heller
53323	Thoracoplastica sec. Björk
53324	Thoracoplastica sec. Schede
53325	Plombage műtét
53326	Pneumolysis extrapleurális
53329	Thoracoplastica

- 53330 Pneumolysis
- 53332 Adhaesiolysis pulmonis partialis
- 53340 Sutura bronchi
- 53341 Sutura pulmonis
- 53342 Reconstructio bronchi
- 53343 Reconstructio fistulae bronchialis
- 53344 Hörgőfistula zárása izomlebenszövetekkel
- 53345 Hörgőfistula zárása omentummal
- 53390 Ligatio bronchi
- 53391 Op. sec. Abruzzini
- 53392 Op. sec. Perelman
- 53402 Melléri drainage, bordaresectióval
- 53403 Thoracotomia explorativa
- 53410 Mediastinotomia superior
- 53412 Mediastinotomia anterior
- 53413 Mediastinotomia posterior
- 53414 Mediastinotomia transthoracalis
- 53415 Mediastinotomia transhiatalis
- 53418 Excochleatio corporis alieni mediastinalis
- 53420 Excisio laesionis mediastinalis transsternalis
- 53421 Extirpatio laesionis mediastinalis transsternalis
- 53422 Excisio laesionis mediastinalis per thoracotomiam
- 53423 Extirpatio laesionis mediastinalis per thoracotomiam
- 53430 Resectio laesionis parietis thoracis
- 53431 Resectio parietis thoracis
- 53432 Resectio sterni
- 53433 Resectio sterni totalis
- 53440 Excisio laesionis pleurae
- 53441 Pleurectomia partialis
- 53442 Pleurectomia totalis
- 53443 Decorticatio pulmonum /korai/
- 53450 Pleurodesis
- 53451 Pleurodesis szövetragasztóval
- 53452 Scarificatio pleurae
- 53460 Reconstructio parietis thoracis
- 53461 Thoracoplastica sec. Aberdeen
- 53462 Thoracoplastica sec. Ravitch
- 53465 Reconstructio parietis thoracis + fém implantatum
- 53466 Reconstructio parietis thoracis + műanyag implantatum
- 53467 Cavernostomia zárása
- 53471 Sutura diaphragmae
- 53472 Reconstructio diaphragmae
- 53473 Reconstructio diaphragmae, műanyag implantatummal
- 53474 Reconstructio diaphragmae, alloplasticaval
- 53475 Duplicatio diaphragmae
- 53477 Excisio laesionis diaphragmae
- 53478 Diaphragma pacemaker beültetése
- 53479 Exploratio diaphragmae
- 53710 Pericardiotomia
- 53711 Pericardiotomia, evacuatio
- 53721 Pericardiectomia totalis
- 53722 Pericardiectomia partialis, fenestratio
- 53791 Nyitott szívmassage
- 53980 Chemodectoma eltávolítás egy oldalon
- 54020 Lymphadenectomia regionalis
- 54050 Drainage ductus thoracici
- 54051 Occlusio fistulae ductus thoracici
- 54052 Ligatio ductus thoracici
- 54053 Anastomosis ducto-venosus

- 55374 Reconstr.hiatus oesoph. sec. Lortat-Jakob  
 55380 Reconstr.herniae diaphr.transhor. sec. Belsey  
 55381 Reconstr.herniae diaphr. sec. Collis  
 55382 Reconstr.herniae diaphr. sec. Collis-Nissen  
 55383 Reconstr.herniae diaphr. sec. Allison  
 55384 Reconstr.diaphragmae transthoracalis  
 55385 Reconstr.diaphragmae transthoracalis cum implant.  
 55386 Reconstr.diaphragmae thoraco-abdominalis

INTENZÍV IGAZOLÓ ELJÁRÁSOK "B"

- 87120 Intermittáló pozitív nyomású gépi lélegeztetés, endotracheális intubációval (ellátási napban)  
 87121 Intermittáló pozitív nyomású gépi lélegeztetés, JET technikával (ellátási napban)

INTENZÍV IGAZOLÓ ELJÁRÁSOK "C"

- 87122 Nasalis CPAP (folyamatos poz. légúti nyomással végzett) lélegeztetés gyerekeknél (ellátási napban)  
 BETEGSÉGEK ÉS "A" BEAVATKOZÁS ÉS ("B" VAGY "C" BEAVATKOZÁS LEGALÁBB 2 NAPON KERESZTÜL)

\*\*\*\* 04 1320 *Légzőrendszeri betegségek légzéstámogatással*

BETEGSÉGEK

A főcsoportba tartozó bármely betegség

ÉS INTENZÍV IGAZOLÓ ELJÁRÁSOK "A"

- 87120 Intermittáló pozitív nyomású gépi lélegeztetés, endotracheális intubációval (ellátási napban)  
 87121 Intermittáló pozitív nyomású gépi lélegeztetés, JET technikával (ellátási napban)

VAGY INTENZÍV IGAZOLÓ ELJÁRÁSOK "B"

- 87122 Nasalis CPAP (folyamatos poz. légúti nyomással végzett) lélegeztetés gyerekeknél (ellátási napban)  
 AZ "A" INTENZÍV IGAZ. ELJÁRÁSOK VAGY A "B" INTENZÍV IGAZ. ELJÁRÁS LEGALÁBB 2 NAPIG

\*\*\*\* 04 1330 *Nagyobb mellkasi műtétek*

BETEGSÉGEK

A főcsoportba tartozó bármely betegség

ÉS BEAVATKOZÁSOK

- 50515 VATS sympathectomia  
 50770 Thymectomy c. sternotomiam  
 50771 Thymectomy c. thoracotomiam  
 50772 Resectio laesionis thymi /thymectomy partialis/  
 50773 Thymectomy radicalis  
 50780 Transplantatio thymi  
 53140 Resectio tracheae, anastomosis  
 53210 Resectio laesionis et anastomosis bronchi  
 53230 Resectio atypica laesionis pulmonis  
 53231 Resectio apicis pulmonis  
 53232 Bullectomia pulmonis  
 53233 Csonkalebeny resectio (tüdő)  
 53234 Cystectomy pulmonis  
 53235 Lingulectomia  
 53236 Ligatio et cauterisatio bullae pulmonis  
 53237 Segmentectomy pulmonis  
 53238 Capitonage  
 53240 Lobectomy superior  
 53241 Lobectomy media  
 53242 Lobectomy inferior  
 53243 Bilobectomy superior  
 53244 Bilobectomy inferior  
 53245 Lobectomy superior et sleeve resectio  
 53246 Bilobectomy superior et anastomosis bronchi  
 53247 Bilobectomy inferior et anastomosis bronchi  
 53248 Lobectomy media et sleeve resectio

- 53249 Lobectomy superior et plastica bronchi  
 53250 Pneumonectomy sec. Allison  
 53251 Pneumonectomy radicalis  
 53252 Pneumonectomy supra aorticus  
 53253 Pneumonectomy (1 irányban kiterjesztett)  
 53254 Pneumonectomy et resectio carinae trachealis  
 53255 Pleuropneumonectomy  
 53256 Pneumonectomy (több irányú kiterjesztés)  
 53290 Reresectio post resectionem atypicam  
 53291 Reresectio post lobectomiam  
 53292 VATS tüdőresectio /pl bulla/ (kivéve biopsia)  
 53293 Volumenreductio pulmonis unilateralis (thoracotomia)  
 53294 Volumenreductio pulm. bilateralis (sternotomia)  
 53295 Volumenreductio pulm. unilat., videothoracoscopos úton (VATS)  
 53296 Volumenreductio bilat. (kétoldali VATS, egy ülésben)  
 53297 VATS Ptx műtét (kivéve biopsia)  
 53321 Thoracoplastica sec. Alexander  
 53322 Thoracoplastica sec. Heller  
 53323 Thoracoplastica sec. Björk  
 53324 Thoracoplastica sec. Schede  
 53325 Plombage műtét  
 53326 Pneumolysis extrapleurális  
 53329 Thoracoplastica  
 53330 Pneumolysis  
 53342 Reconstructio bronchi  
 53343 Reconstructio fistulae bronchialis  
 53344 Hörgőfistula zárása izomlebenszövetekkel  
 53345 Hörgőfistula zárása omentummal  
 53390 Ligatio bronchi  
 53391 Op. sec. Abruzzini  
 53392 Op. sec. Perelman  
 53420 Excisio laesionis mediastinalis transsternalis  
 53421 Extirpatio laesionis mediastinalis transsternalis  
 53422 Excisio laesionis mediastinalis per thoracotomiam  
 53423 Extirpatio laesionis mediastinalis per thoracotomi  
 53424 VATS mediastinum tu. eltávolítás (kivéve biopsia)  
 53432 Resectio sterni  
 53433 Resectio sterni totalis  
 53442 Pleurectomia totalis  
 53443 Decorticatio pulmonum /korai/  
 53461 Thoracoplastica sec. Aberdeen  
 53462 Thoracoplastica sec. Ravitch  
 53465 Reconstructio parietis thoracis + fém implantatum  
 53466 Reconstructio parietis thoracis + műanyag implantatum  
 53467 Cavernostomia zárása  
 53473 Reconstructio diaphragmae, műanyag implantatummal  
 53474 Reconstructio diaphragmae, alloplasticaval  
 53476 VATS rekeszsérv műtét  
 53721 Pericardiectomia totalis  
 54053 Anastomosis ducto-venosus

\*\*\*\* **04 134C Mellúri drainage, bordaresectióval**

BETEGSÉGEK  
A főcsoportba tartozó bármely betegség

ÉS BEAVATKOZÁSOK

- 53402 Mellúri drainage, bordaresectióval

\*\*\*\* 04 134D *Légzőrendszer egyéb műtétei*

## BETEGSÉGEK

## A főcsoportba tartozó bármely betegség

## ÉS BEAVATKOZÁSOK

- 53130 Exploratio tracheae
- 53161 Tracheatágítás tracheafal pótlása nélkül
- 53162 Tracheatágítás falpótlással (maradandó protézis)
- 53200 Excisio laesionis bronchi
- 53220 Excisio laesionis pulmonis
- 53221 Enuclatio laesionis pulmonis
- 53300 Exploratio bronchi incisionalis
- 53301 Excochleatio seu extractio corporis alieni bronchi
- 53310 Pneumotomia
- 53311 Excochleatio s. extractio corporis alieni pulmonis
- 53312 Caverna drainage
- 53332 Adhaesiolysis pulmonis partialis
- 53340 Sutura bronchi
- 53341 Sutura pulmonis
- 53403 Thoracotomia explorativa
- 53410 Mediastinotomia superior
- 53412 Mediastinotomia anterior
- 53413 Mediastinotomia posterior
- 53414 Mediastinotomia transthoracalis
- 53415 Mediastinotomia transhiatalis
- 53416 Mediastinoscopia collaris sec. Carlens
- 53418 Excochleatio corporis alieni mediastinalis
- 53430 Resectio laesionis parietis thoracis
- 53431 Resectio parietis thoracis
- 53440 Excisio laesionis pleurae
- 53441 Pleurectomia partialis
- 53450 Pleurodesis
- 53451 Pleurodesis szövetragasztóval
- 53452 Scarificatio pleurae
- 53460 Reconstructio parietis thoracis
- 53471 Sutura diaphragmae
- 53472 Reconstructio diaphragmae
- 53475 Duplicatio diaphragmae
- 53477 Excisio laesionis diaphragmae
- 53478 Diaphragma pacemaker beültetése
- 53479 Exploratio diaphragmae
- 53710 Pericardiotomia
- 53711 Pericardiotomia, evacuatio
- 53722 Pericardiectomia partialis, fenestratio
- 53791 Nyitott szívmassage
- 5394B Pericardialis haematoma evacuatiója
- 53980 Chemodectoma eltávolítás egy oldalon
- 54010 Lymphadenectomia superficialis
- 54020 Lymphadenectomia regionalis
- 54050 Drainage ductus thoracici
- 54051 Occlusio fistulae ductus thoracici
- 54052 Ligatio ductus thoracici
- 55374 Reconstr. hiatus oesoph. sec. Lortat-Jakob
- 55380 Reconstr. herniae diaphr. transthor. sec. Belsey
- 55381 Reconstr. herniae diaphr. sec. Collis
- 55382 Reconstr. herniae diaphr. sec. Collis-Nissen
- 55383 Reconstr. herniae diaphr. sec. Allison
- 55384 Reconstr. diaphragmae transthoracalis
- 55385 Reconstr. diaphragmae transthoracalis cum implant.

55386 Reconstr.diaphragmae thoraco-abdominalis

\*\*\*\* **04 1360** *Gümőkór polirezisztens kórokozóval*

BETEGSÉGEK

- A150A Tüdőgümőkór, köpet mikr. vizsg. teny.-el, vagy anélk. ig. polirezist.  
 A151A Tüdőgümőkór, csak tenyésztéssel igazolt - polirezisztens kórokozóval  
 A155A A gége,légcső és hörgők gümőkórja,bakt. és szöv. vizsg. ig. polirezist  
 A156A Gümőkóros mellhártyagyull., bakt. és szöv. vizsg.-tal ig. polirezist.  
 A199A Miliáris gümőkór k.m.n. ...polirezisztens kórokozóval.

ÉS KÉT KÜLÖNBÖZŐ ANTITUBERCULOTICUM GYÓGYSZER HASZNÁLATA EGYENKÉNT  
 LEGALÁBB 20 NAPON KERESZTÜL

- 85900 PAS infúziós terápia, polirezisztens gümőkór esetén  
 85901 Rifabutín / Mycobutin,.../ terápia, polirezisztens gümőkór esetén  
 85902 Ofloxacin / Tarivid,.../ terápia, polirezisztens gümőkór esetén  
 85903 Ciprofloxacín / Ciprobay,.../ terápia, polirezisztens gümőkór esetén  
 85904 Amikacin / Amikin, Likacin,.../ terápia, polirezisztens gümőkór esetén  
 85905 Cycloserin terápia polirezisztens gümőkór esetén

\*\*\*\* **04 137C** *Mikroszkóposan Koch pozitív gümőkór*

BETEGSÉGEK

- A1500 Tüdőgümőkór, a köpet mikroszkópos vizsgálatával, tenyésztéssel vagy anélkül igazolt  
 A1501 Tüdőgümőkór, mikroszkópos pozitív, caverna nincs, egyoldali  
 A1502 Tüdőgümőkór, mikroszkópos pozitív, caverna nincs, kétoldali  
 A1503 Tüdőgümőkór, mikroszkópos pozitív, cavernás, egyoldali  
 A1504 Tüdőgümőkór, mikroszkópos pozitív, cavernás, kétoldali  
 A1505 Tüdőgümőkór, mikroszkópos pozitív, recidiva, caverna nincs  
 A1506 Tüdőgümőkór, mikroszkópos pozitív, recidiva, cavernával  
 A150A Tüdőgümőkór, köpet mikr. vizsg. teny.-el, vagy anélk. ig. polirezist.

\*\*\*\* **04 137D** *Gümőkór*

BETEGSÉGEK

- A1510 Tüdőgümőkór, csak tenyésztéssel igazolt  
 A1511 Tüdőgümőkór, csak tenyésztéssel pozitív, caverna nincs, egyoldali  
 A1512 Tüdőgümőkór, csak tenyésztéssel pozitív, caverna nincs, kétoldali  
 A1513 Tüdőgümőkór, csak tenyésztéssel pozitív, cavernás, egyoldali  
 A1514 Tüdőgümőkór, csak tenyésztéssel pozitív, cavernás, kétoldali  
 A1515 Tüdőgümőkór, csak tenyésztéssel pozitív, recidiva, egyoldali  
 A1516 Tüdőgümőkór, csak tenyésztéssel pozitív, recidiva, kétoldali  
 A151A Tüdőgümőkór, csak tenyésztéssel igazolt - polirezisztens kórokozóval  
 A1520 Tüdőgümőkór, szövettani vizsgálattal kimutatott  
 A1521 Tüdőgümőkór, szövettani vizsg.-al igazolt, caverna nincs, egyoldali  
 A1522 Tüdőgümőkór, szövettani vizsg.-al igazolt, caverna nincs, kétoldali  
 A1523 Tüdőgümőkór, szövettani vizsg.-al igazolt, cavernás, egyoldali  
 A1524 Tüdőgümőkór, szövettani vizsg.-al igazolt, cavernás, kétoldali  
 A1525 Tüdőgümőkór, szövettani vizsg.-al igazolt, recidiva, egyoldali  
 A1526 Tüdőgümőkór, szövettani vizsg.-al igazolt, recidiva, kétoldali  
 A1530 Tüdőgümőkór, k.m.n. módon igazolt  
 A1531 Tüdőgümőkór. k.m.n. módon igazolt, caverna nincs, egyoldali  
 A1532 Tüdőgümőkór. k.m.n. módon igazolt, caverna nincs, kétoldali  
 A1533 Tüdőgümőkór. k.m.n. módon igazolt, cavernával, egyoldali  
 A1534 Tüdőgümőkór. k.m.n. módon igazolt, cavernával kétoldali  
 A1535 Tüdőgümőkór. k.m.n. módon igazolt, recidiva, egyoldali  
 A1536 Tüdőgümőkór. k.m.n. módon igazolt, recidiva, kétoldali  
 A1540 Mellkasi nyirokcsomó gümőkór, bakter. és szövettannal igazolt  
 A1541 Hilusi nyirokcsomó gümőkór, bakt. és/vagy szöv. vizsg. igazolt  
 A1542 Mediastinalis nyirokcsomó gümőkór, bakt. és/vagy szöv. vizsg. igazolt  
 A1543 Tracheobronchiális nyirokcsomó gümőkór, bakt. és/vagy szöv. vizsg. igazolt  
 A1550 Gége, légcső, hörgő gümőkór, bakter. és szövettannal igazolt

- A1551 Gége gümőkór, bakt. és/vagy szövett. vizsg. igazolt  
A1552 Hangszalag gümőkór, bakt. és/vagy szövett. vizsg. igazolt  
A1553 Trachea gümőkór, bakt. és/vagy szövett. vizsg. igazolt  
A1554 Bronchus gümőkór, bakt. és/vagy szövett. vizsg. igazolt  
A155A A gége, légcső és hörgők gümőkórja, bakt. és szöv. vizsg. ig. polirezist  
A1560 Gümökóros mellhártyagyulladás, bakter. és szövettannal igazolt  
A1561 Pleuritis - gümökóros, bakt. és/vagy szövett. vizsg. igazolt  
A1562 Empyema - gümökóros, bakt. és/vagy szövett. vizsg. igazolt  
A156A Gümökóros mellhártyagyull., bakt. és szöv. vizsg.-tal ig. polirezist.  
A1570 Elsődleges légzőszervi gümőkór, bakter. és szövettannal igazolt  
A1571 Tüdő primaer complexus, bakt. és/vagy szövett. vizsg. igazolt  
A1572 Nyirokcsomó gümőkór (elsődleges), bakt. és/vagy szöv. vizsg. igazolt  
A1573 Pleuritis - gümökóros (elsődleges), bakt. és/vagy szöv. vizsg. igazolt  
A1574 Empyema - gümökóros (elsődleges), bakt. és/vagy szöv. vizsg. igazolt  
A1580 Egyéb légzőszervi gümőkór, bakter. és szövettannal igazolt  
A1581 Mediastinalis gümőkór, bakt. és/vagy szövett. vizsg. igazolt  
A1582 Orrgarati gümőkór, bakt. és/vagy szövett. vizsg. igazolt  
A1583 Orrmelléküregi gümőkór, bakt. és/vagy szövett. vizsg. igazolt  
A1590 K.m.n. légzőszervi gümőkór, bakter. és szövettannal igazolt  
A1600 Tüdőgümőkór, negatív bakter. és szövettani vizsgálati eredménnyel  
A1601 Tüdőgümőkór, neg. bakt. és szövettani eredm. caverna nélk., egyoldali  
A1602 Tüdőgümőkór, neg. bakt. és szövettani eredm. caverna nélk., kétoldali  
A1603 Tüdőgümőkór, neg. bakt. és szövettani eredm. cavernával, egyoldali  
A1604 Tüdőgümőkór, neg. bakt. és szövettani eredm. cavernával, kétoldali  
A1605 Tüdőgümőkór, neg. bakt. és szövettani eredm. recidiva, egyoldali  
A1606 Tüdőgümőkór, neg. bakt. és szövettani eredm. recidiva, kétoldali  
A1610 Tüdőgümőkór, bakteriológiai és szövettani vizsgálat nélkül  
A1611 Tüdőgümőkór, bakt. és szövettani vizsg. nélk. caverna nélk., egyoldali  
A1612 Tüdőgümőkór, bakt. és szövettani vizsg. nélk. caverna nélk., kétoldali  
A1613 Tüdőgümőkór, bakt. és szövettani vizsg. nélk. cavernával, egyoldali  
A1614 Tüdőgümőkór, bakt. és szövettani vizsg. nélk. cavernával, kétoldali  
A1615 Tüdőgümőkór, bakt. és szövettani vizsg. nélk. recidiva, egyoldali  
A1616 Tüdőgümőkór, bakt. és szövettani vizsg. nélk. recidiva, kétoldali  
A1620 Tüdőgümőkór, bakteriológiai vagy szövettani vizsgálat említése nélkül  
A1621 Tüdőgümőkór, bakt. és/vagy szövet. vizsg. eml. nélk. caverna nélk., egyold  
A1622 Tüdőgümőkór, bakt. és/vagy szövet. vizsg. eml. nélk. caverna nélk., kétold  
A1623 Tüdőgümőkór, bakt. és/vagy szövet. vizsg. eml. nélk. cavernával, egyold  
A1624 Tüdőgümőkór, bakt. és/vagy szövet. vizsg. eml. nélk. cavernával kétoldali  
A1625 Tüdőgümőkór, bakt. és/vagy szövet. vizsg. eml. nélk. recidiva, egyoldali  
A1626 Tüdőgümőkór, bakt. és/vagy szövet. vizsg. eml. nélk. recidiva, kétoldali  
A1630 Mellkasi nyirokcsomó gümőkór, bakter. vagy szövettan említése nélkül  
A1631 Hilusi nyirokcsomó gümőkór, bakt. vagy szöv. vizsgálat említése nélkül  
A1632 Mediastinalis nyirokcsomó gümőkór, bakt. vagy szöv. vizsg. eml. nélkül  
A1633 Tracheobronchialis nyirokcsomó gümőkór, bakt. v. szöv. vizsg. eml. nélkül  
A1640 Gége, légcső és hörgő gümőkór, bakter. vagy szövettan említése nélkül  
A1641 Gége gümőkór, bakt. vagy szövettani vizsg. említése nélkül  
A1642 Hangszalag gümőkór, bakt. vagy szövettani vizsg. említése nélkül  
A1643 Trachea gümőkór, bakt. vagy szövett. vizsg. említése nélkül  
A1644 Bronchus gümőkór, bakt. vagy szövett. vizsg. említése nélkül  
A1650 Gümökóros mellhártyagyulladás, bakter. vagy szövettan említése nélkül  
A1651 Pleuritis - gümökóros, bakt. vagy szövett. vizsg. említése nélkül  
A1652 Empyema - gümökóros, bakt. vagy szövett. vizsg. említése nélkül  
A1670 Primaer légzőszervi gümőkór, bakter. vagy szövettan említése nélkül  
A1671 Tüdő primer-complexus, bakt. vagy szövett. vizsg. említése nélkül  
A1672 Mellkasi nyirokcsomó primer gümőkór bakt. vagy szöv. vizsg. eml. nélkül  
A1673 Elsődleges, gümökóros pleuritis, bakt. vagy szöv. vizsgálat említése  
A1674 Elsődleges, gümökóros empyema, bakt. vagy szöv. vizsg. említése nélkül  
A1680 Egyéb légzőszervi gümőkór, bakter. vagy szövettan említése nélkül  
A1681 Mediastinalis gümőkór, bakt. vagy szövett. vizsg. említése nélkül

- A1682 Orrgarati gümőkór, bakt. vagy szövett. vizsg. említése nélkül
- A1683 Orrmelléküregi gümőkór, bakt. vagy szövett. vizsg. említése nélkül
- A1690 Légzőszervi gümőkór k.m.n., bakter. vagy szövettan említése nélkül
- A1700 Gümőkóros agyhártyagyulladás (G01\*)
- A1710 Az agyhártyák tuberculomája (G07\*)
- A1780 Az idegrendszer egyéb gümőkórja
- A1781 Agyvelő gümőkór (Meningoencephalitis tub.)
- A1782 Agyvelő tuberculoma
- A1783 Gerincvelő gümőkór
- A1784 Polyneuropathia, gümőkóros
- A1790 Az idegrendszer gümőkórja k.m.n. (99.8\*)
- A1801 Csigolya gümőkór (spondylitis tuberculosa)
- A1802 Csípő gümőkór (coxitis)
- A1803 Térd gümőkór (gonitis)
- A1804 Borda gümőkór (caries costae)
- A1805 Lábtő csontok gümőkórja
- A1806 Könyök, kéztő ízület gümőkórja
- A1807 Csecsnyúlvány gümőkór
- A1808 Csont, csontvelő gümőkór - egyéb helyen
- A1809 Izületek, inak savós burkai gümőkórja
- A1811 Vesekéreg gümőkór
- A1812 Vese ulcerocavernosus gümőkór
- A1813 Vese masszív tuberculosos degeneratio
- A1814 Ureter gümőkór
- A1815 Húgyhólyag gümőkór
- A1816 Urethra gümőkór
- A1817 Méhtest, adnexum, vulva gümőkór
- A1818 Prostate (vesicula seminalis) gümőkór
- A1819 Here, mellékhere, ondóvezeték gümőkór
- A1820 Gümőkóros perifériás nyirokcsomó betegség
- A1821 Nyaki nyirokcsomó gümőkór
- A1828 Perifériás nyirokcsomó (egyéb regio) gümőkór
- A1831 Ileocecum gümőkór
- A1832 Ileum gümőkór
- A1833 Anus ( végbél ) gümőkór
- A1834 Peritonitis tuberculosa
- A1835 Mesenterialis nyirokcsomó gümőkór
- A1836 Retroperitoneális nyirokcsomó gümőkór
- A1837 Ileocecum primaer gümőkór
- A1838 Ileum primaer gümőkór
- A1841 Cutis primer complexus (gümős)
- A1842 Tuberculosis ulcerosa cutis et mucosae
- A1843 Tuberculosis cutis luposa
- A1844 Tuberculosis cutis verrucosa
- A1845 Tuberculosis cutis colliquativa
- A1846 Tuberculosis indurativa Bazin
- A1847 Erythema nodosum tuberculoticum
- A1848 Szemhéj tuberculosis
- A1851 Iridocyclitis tuberculosa
- A1852 Chorioretinitis tuberculosa
- A1853 Keratitis interstitialis tuberculosa
- A1854 Keratoconjunctivitis interstic. phlyctaenularis tuberculosa
- A1855 Episcleritis tuberculosa
- A1861 Otitis media tuberculosa
- A1862 Szájnyálkahártya tuberculosis
- A1863 Szájnyálkahártya primaer tuberculosis
- A1869 Fül gümőkór - egyéb (rész)
- A1881 Nyelőcső gümőkór
- A1882 Máj gümőkór (tuberculoma)



- A1883 Lép gümőkór  
 A1884 Pajzsmirigy gümőkór  
 A1885 Emlő gümőkór  
 A1886 Szívburok gümőkór  
 A1887 Szívizom gümőkór  
 A1888 Szívbelhártya gümőkór  
 A1901 Heveny miliaris tüdő gümőkór  
 A199A Miliaris gümőkór k.m.n. ...polirezisztens kórokozóval.  
 A3100 Tüdő mycobacterium fertőzés

\*\*\*\* **04 1380** *Pneumocystosis, pneumoconiosisok (aktív tüdőgümőkórral vagy anélkül)*

BETEGSÉGEK

- B59H0 Pneumocystosis  
 J6510 Szénbányászok pneumoconiosisa, aktív tüdőgümőkórral együtt  
 J6520 Azbeszt és ásványok okozta pneumoconiosis, aktív tüdőgümőkórral együtt  
 J6530 Silicotuberculosis  
 J6540 Nem meghatározott pneumoconiosis, aktív gümőkórral együtt

\*\*\*\* **04 1391** *Haemodinamikai instabilitással járó akut, masszív tüdőembolia kezelése rtPA kezeléssel*

BETEGSÉGEK "A"

- I2601 Masszív tüdőembolia heveny pulmonalis szívbetegség említésével

BEAVATKOZÁSOK "B"

- 88162 Recombinans szöveti plazminogén aktivátor (rtPA) kezelés (mg-ban)

BEAVATKOZÁSOK "C"

- 06066 Alteplase

"A" DIAGN. ÉS "B" BEAV. ÉS "F" TÍPUSKÉNT "C" BEAV.

\*\*\*\* **04 1392** *Tüdőembolia, thrombolysis nélkül*

BETEGSÉGEK

- I2600 Tüdőembolia heveny pulmonalis szívbetegség említésével  
 I2601 Masszív tüdőembolia heveny pulmonalis szívbetegség említésével  
 I2602 Szubmasszív tüdőembolia heveny pulmonalis szívbetegség említésével  
 I2603 Egyéb tüdőembolia heveny pulmonalis szívbetegség említésével  
 I2690 Tüdőembolia heveny cor pulmonale említése nélkül

\*\*\*\* **04 140D** *Légzőszervi fertőzések, gyulladások*

BETEGSÉGEK

- A0650 Amoebás tüdőtályog (J99.8\*)  
 A2020 Tüdőpestis  
 A2120 Tüdő tularaemia  
 A2210 Tüdő anthrax  
 A4200 Tüdő actinomycosis  
 A4810 Legionárius betegség  
 B3710 Tüdő candidiasis  
 B3800 Heveny pulmonalis coccidioidomycosis  
 B3810 Idült pulmonalis coccidioidomycosis  
 B3820 Pulmonalis coccidioidomycosis, k.m.n.  
 B3900 Heveny pulmonalis histoplasmosis capsulati  
 B3910 Idült pulmonalis histoplasmosis capsulati  
 B3920 Pulmonalis histoplasmosis capsulati k.m.n.  
 B4400 Invasív tüdő aspergillosis  
 B4410 Egyéb tüdő aspergillosis  
 B5830 Pulmonalis toxoplasmosis (J17.3\*)  
 B6710 A tüdő Echinococcus granulosis fertőzése  
 J6800 Bronchitis és pneumonitis vegyszertől, gáztól, füsttől, és gőztől

- J6900 Pneumonitis ételtől és hányadéktól
- J6910 Pneumonitis olajoktól és kivonatoktól
- J6980 Pneumonitis egyéb szilárd és folyékony anyagtól
- J8500 Tüdő gangraena és necrosis
- J8510 Tüdőtályog pneumoniával
- J8520 Tüdőtályog pneumonia nélkül
- J8530 Mediastinalis tályog
- J8600 Pyothorax sipollyal
- J8610 Pyothorax acuta
- J8620 Pyothorax chronica
- J8690 Pyothorax sipoly nélküli

\*\*\*\* 04 141A *Tüdőgyulladás 18 év felett, speciális kezeléssel*

#### BETEGSÉGEK

- B0120 Tüdőgyulladás bárányhimlő miatt (J17.1\*)
- B0520 Tüdőgyulladással szövődött kanyaró (J17.1\*)
- J1000 Influenza tüdőgyulladással, influenzavírus identifikált
- J1001 Influenza tüdőgyulladással, H1N1 influenzavírus identifikált
- J1100 Influenza tüdőgyulladással, vírus nem identifikált
- J1200 Adenovirus pneumonia
- J1210 Légúti syncytialis vírus pneumonia
- J1220 Parainfluenza vírus pneumonia
- J1280 Egyéb vírusos pneumonia
- J1290 Vírusos tüdőgyulladás, k.m.n.
- J1291 Herpesz vírusok okozta tüdőgyulladás
- J1292 Varicella- zoster okozta tüdőgyulladás
- J1299 Egyéb vírus okozta tüdőgyulladás
- J13H0 Streptococcus pneumoniae okozta tüdőgyulladás
- J14H0 Haemophilus influenzae okozta tüdőgyulladás
- J1500 Klebsiella pneumoniae okozta tüdőgyulladás
- J1510 Pseudomonas okozta tüdőgyulladás
- J1520 Staphylococcus okozta tüdőgyulladás
- J1530 B-csoportú streptococcus okozta tüdőgyulladás
- J1540 Egyéb streptococcus okozta tüdőgyulladás
- J1550 Escherichia coli okozta tüdőgyulladás
- J1560 Egyéb anaerob, Gram-negatív bacteriumok okozta tüdőgyulladás
- J1570 Mycoplasma pneumoniae okozta tüdőgyulladás
- J1580 Egyéb bakteriális tüdőgyulladás
- J1590 Bakteriális tüdőgyulladás, k.m.n.
- J1600 Chlamydia okozta pneumonia
- J1680 Egyéb fertőző organizmusok okozta tüdőgyulladás
- J1800 Bronchopneumonia, k.m.n.
- J1810 Lobaris tüdőgyulladás, k.m.n.
- J1820 Hypostaticus pneumonia, k.m.n.
- J1880 Egyéb tüdőgyulladás, kórokozó, k.m.n.
- J1890 Tüdőgyulladás, k.m.n.

#### ÉS INTENZÍV IGAZOLÓ ELJÁRÁSOK "A"

- 87120 Intermittáló pozitív nyomású gépi lélegeztetés, endotracheális intubációval (ellátási napban)
- 87121 Intermittáló pozitív nyomású gépi lélegeztetés, JET technikával (ellátási napban)

#### VAGY IGAZOLÓ ELJÁRÁSOK "B"

- 53401 Mellüri drainage /sebészi/
- 87124 Gyógyszerbevitel JET technikával
- 87600 Oxigén terápia

AZ "A" INTENZÍV IGAZ. ELJÁRÁSOK LEGALÁBB 1 NAPIG VAGY A "B" INTENZÍV IGAZ.  
ELJÁRÁSOK LEGALÁBB 3 NAPIG

\*\*\*\* **04 141C** *Más kórházból átvett szövődményes tüdőgyulladások*

BETEGSÉGEK

- J1291 Herpesz vírusok okozta tüdőgyulladás
- J13H0 Streptococcus pneumoniae okozta tüdőgyulladás
- J14H0 Haemophilus influenzae okozta tüdőgyulladás
- J1500 Klebsiella pneumoniae okozta tüdőgyulladás
- J1510 Pseudomonas okozta tüdőgyulladás
- J1520 Staphylococcus okozta tüdőgyulladás
- J1530 B-csoportú streptococcus okozta tüdőgyulladás
- J1540 Egyéb streptococcus okozta tüdőgyulladás
- J1550 Escherichia coli okozta tüdőgyulladás
- J1560 Egyéb anaerob, Gram-negatív bacteriumok okozta tüdőgyulladás
- J1570 Mycoplasma pneumoniae okozta tüdőgyulladás
- J1580 Egyéb bakteriális tüdőgyulladás
- J1590 Bakteriális tüdőgyulladás, k.m.n.
- J1600 Chlamydia okozta pneumonia
- J1680 Egyéb fertőző organizmusok okozta tüdőgyulladás
- J1810 Lobaris tüdőgyulladás, k.m.n.

ÉS BEAVATKOZÁSOK (LEGALÁBB 5 NAPON ÁT)

- 98101 Széles spektrumú kombinált antibiotikus kezelés

\*\*\*\* **04 141D** *Tüdőgyulladás 60 év felett speciális kezelés nélkül*

BETEGSÉGEK

**A kódlistát ld. a főcsoport 141A csoportjában!**

\*\*\*\* **04 141E** *Tüdőgyulladás 18-60 év között speciális kezelés nélkül*

BETEGSÉGEK

**A kódlistát ld. a főcsoport 141A csoportjában!**

\*\*\*\* **04 142C** *Tüdőgyulladás 18 év alatt*

BETEGSÉGEK

- B0120 Tüdőgyulladás bárányhimlő miatt (J17.1\*)
- B0520 Tüdőgyulladással szövődött kanyaró (J17.1\*)
- J1000 Influenza tüdőgyulladással, influenzavírus identifikált
- J1001 Influenza tüdőgyulladással, H1N1 influenzavírus identifikált
- J1100 Influenza tüdőgyulladással, vírus nem identifikált
- J1200 Adenovírus pneumonia
- J1210 Légúti syncytialis vírus pneumonia
- J1220 Parainfluenza vírus pneumonia
- J1280 Egyéb vírusos pneumonia
- J1290 Vírusos tüdőgyulladás, k.m.n.
- J1291 Herpesz vírusok okozta tüdőgyulladás
- J1292 Varicella- zoster okozta tüdőgyulladás
- J1299 Egyéb vírus okozta tüdőgyulladás
- J13H0 Streptococcus pneumoniae okozta tüdőgyulladás
- J14H0 Haemophilus influenzae okozta tüdőgyulladás
- J1500 Klebsiella pneumoniae okozta tüdőgyulladás
- J1510 Pseudomonas okozta tüdőgyulladás
- J1520 Staphylococcus okozta tüdőgyulladás
- J1530 B-csoportú streptococcus okozta tüdőgyulladás
- J1540 Egyéb streptococcus okozta tüdőgyulladás
- J1550 Escherichia coli okozta tüdőgyulladás
- J1560 Egyéb anaerob, Gram-negatív bacteriumok okozta tüdőgyulladás
- J1570 Mycoplasma pneumoniae okozta tüdőgyulladás
- J1580 Egyéb bakteriális tüdőgyulladás
- J1590 Bakteriális tüdőgyulladás, k.m.n.
- J1600 Chlamydia okozta pneumonia
- J1680 Egyéb fertőző organizmusok okozta tüdőgyulladás

- J1800 Bronchopneumonia, k.m.n.  
 J1810 Lobaris tüdőgyulladás, k.m.n.  
 J1820 Hypostaticus pneumonia, k.m.n.  
 J1880 Egyéb tüdőgyulladás, kórokozó, k.m.n.  
 J1890 Tüdőgyulladás, k.m.n.

\*\*\*\* 04 1430 *Asthma, bronchitis, egyéb krónikus obstruktív betegségek 18 év felett, speciális kezeléssel*

BETEGSÉGEK

- J2000 Heveny bronchitis Mycoplasma pneumoniae-től  
 J2010 Heveny bronchitis Haemophilus influenzae-től  
 J2020 Heveny bronchitis streptococcustól  
 J2030 Heveny bronchitis coxsackie- vírustól  
 J2040 Heveny bronchitis parainfluenza- vírustól  
 J2050 Heveny bronchitis légúti syncytialis vírustól  
 J2060 Heveny bronchitis rhinovirustól  
 J2070 Heveny bronchitis echovirustól  
 J2080 Heveny bronchitis egyéb meghatározott kórokozótól  
 J2090 Heveny bronchitis, k.m.n.  
 J2100 Heveny bronchiolitis légúti syncytialis vírustól  
 J2180 Heveny bronchiolitis egyéb meghatározott kórokozóktól  
 J2190 Heveny bronchiolitis, k.m.n.  
 J40H0 Bronchitis, nem hevenynek vagy idültnek meghatározva  
 J4100 Egyszerű idült bronchitis  
 J4110 Mucopurulens idült bronchitis  
 J4180 Kevert egyszerű és mucopurulens idült bronchitis  
 J42H0 Nem meghatározott idült bronchitis  
 J4300 MacLeod-syndroma  
 J4310 Panlobaris emphysema  
 J4320 Centrilobularis emphysema  
 J4380 Egyéb emphysema  
 J4390 Emphysema, k.m.n.  
 J4400 Idült obstructív tüdőbetegség heveny alsó légúti fertőzéssel  
 J4410 Idült obstructív tüdőbetegség heveny fellángolással, k.m.n.  
 J4480 Egyéb meghatározott idült obstructív tüdőbetegség  
 J4490 Idült obstructív tüdőbetegség, k.m.n.  
 J4500 Főként allergiás asthma  
 J4510 Nem-allergiás asthma  
 J4580 Kevert asthma  
 J4590 Asthma, k.m.n.  
 J46H0 Status asthmaticus  
 J47H0 Bronchiectasia  
 J6840 Idült légzőszervi állapot vegyszertől, gáztól, füsttől és gőztől  
 J6880 Egyéb légzőszervi állapot vegyszertől, gáztól, füsttől és gőztől

ÉS INTENZÍV IGAZOLÓ ELJÁRÁSOK "A"

- 87120 Intermittáló pozitív nyomású gépi lélegeztetés, endotracheális intubációval (ellátási napban)  
 87121 Intermittáló pozitív nyomású gépi lélegeztetés, JET technikával (ellátási napban)

VAGY IGAZOLÓ ELJÁRÁSOK "B"

- 53401 Mellüri drainage /sebészi/  
 87124 Gyógyszerbevitel JET technikával  
 87600 Oxigén terápia

AZ "A" INTENZÍV IGAZ. ELJÁRÁSOK LEGALÁBB 1 NAPIG VAGY A "B" IGAZ. ELJÁRÁSOK  
 LEGALÁBB 3 NAPIG

\*\*\*\* 04 144B *Asthma, bronchitis, egyéb krónikus obstruktív betegségek 18 év alatt*

BETEGSÉGEK

A kódlistát ld. a főcsoport 1430 csoportjában!

\*\*\*\* **04 144C** *Status asthmaticus és egyéb légúti betegségek sürgősségi ellátása*

BETEGSÉGEK

- J4500 Főként allergiás asthma  
 J4510 Nem-allergiás asthma  
 J4580 Kevert asthma  
 J4590 Asthma, k.m.n.  
 J46H0 Status asthmaticus  
 J9600 Heveny légzési elégtelenség

ÉS BEAVATKOZÁSOK

- 85920 Asthmás roham, status asthmaticus megszüntetése gyógyszeres kezeléssel  
 87600 Oxigén terápia

\*\*\*\* **04 1450** *Cysticus fibrosis (tüdő)*

"3", "4", "5" TÍPUSKÉNT ELFOGADOTT BETEGSÉGKÓDOK

- E8400 Fibrosis cystica tüdő-manifestációkkal

\*\*\*\* **04 145A** *Cysticus fibrosisos betegek intravénás antibiotikum kezelése "A"*

"1" TÍPUSKÉNT ELFOGADOTT BETEGSÉGKÓDOK

- E8400 Fibrosis cystica tüdő-manifestációkkal  
 E8410 Fibrosis cystica intestinális manifestációkkal  
 E8480 Fibrosis cystica egyéb manifestációkkal  
 E8490 Fibrosis cystica, k.m.n.  
 Q3300 Veleszületett cystás tüdő

ÉS "3" TÍPUSKÉNT ELFOGADOTT BETEGSÉGKÓDOK

- J1200 Adenovirus pneumonia  
 J1210 Légúti syncytialis vírus pneumonia  
 J1220 Parainfluenza vírus pneumonia  
 J1280 Egyéb vírusos pneumonia  
 J1290 Vírusos tüdőgyulladás, k.m.n.  
 J1291 Herpesz vírusok okozta tüdőgyulladás  
 J1292 Varicella- zoster okozta tüdőgyulladás  
 J1299 Egyéb vírus okozta tüdőgyulladás  
 J13H0 Streptococcus pneumoniae okozta tüdőgyulladás  
 J14H0 Haemophilus influenzae okozta tüdőgyulladás  
 J1500 Klebsiella pneumoniae okozta tüdőgyulladás  
 J1510 Pseudomonas okozta tüdőgyulladás  
 J1520 Staphylococcus okozta tüdőgyulladás  
 J1530 B-csoportú streptococcus okozta tüdőgyulladás  
 J1540 Egyéb streptococcus okozta tüdőgyulladás  
 J1550 Escherichia coli okozta tüdőgyulladás  
 J1560 Egyéb anaerob, Gram-negatív bacteriumok okozta tüdőgyulladás  
 J1570 Mycoplasma pneumoniae okozta tüdőgyulladás  
 J1580 Egyéb bakteriális tüdőgyulladás  
 J1590 Bakteriális tüdőgyulladás, k.m.n.  
 J1600 Chlamydia okozta pneumonia  
 J1680 Egyéb fertőző organizmusok okozta tüdőgyulladás  
 J1800 Bronchopneumonia, k.m.n.  
 J1810 Lobaris tüdőgyulladás, k.m.n.  
 J1820 Hypostaticus pneumonia, k.m.n.  
 J1880 Egyéb tüdőgyulladás, kórokozó, k.m.n.  
 J1890 Tüdőgyulladás, k.m.n.  
 J2000 Heveny bronchitis Mycoplasma pneumoniae-től  
 J2010 Heveny bronchitis Haemophilus influenzae-től  
 J2020 Heveny bronchitis streptococustól  
 J2030 Heveny bronchitis coxsackie- vírustól  
 J2040 Heveny bronchitis parainfluenza- vírustól  
 J2050 Heveny bronchitis légúti syncytialis vírustól

- J2060 Heveny bronchitis rhinovirustól  
 J2070 Heveny bronchitis echovirustól  
 J2080 Heveny bronchitis egyéb meghatározott kórokozótól  
 J2090 Heveny bronchitis, k.m.n.  
 J2100 Heveny bronchiolitis légúti syncytialis vírustól  
 J2180 Heveny bronchiolitis egyéb meghatározott kórokozóktól  
 J2190 Heveny bronchiolitis, k.m.n.

#### ÉS BEAVATKOZÁSOK

- 92261 Antibiotikus kezelés cystás fibrosisos beteg kezelésére

#### \*\*\*\* 04 145B *Cysticus fibrosisos betegek kombinált intravénás antibiotikum kezelése "B"*

##### "1" TÍPUSKÉNT ELFOGADOTT BETEGSÉGKÓDOK

- E8400 Fibrosis cystica tüdő-manifestációkkal  
 E8410 Fibrosis cystica intestinális manifestációkkal  
 E8480 Fibrosis cystica egyéb manifestációkkal  
 E8490 Fibrosis cystica, k.m.n.  
 Q3300 Veleszületett cystás tüdő

##### ÉS "3" TÍPUSKÉNT ELFOGADOTT BETEGSÉGKÓDOK

- J1200 Adenovirus pneumonia  
 J1210 Légúti syncytialis vírus pneumonia  
 J1220 Parainfluenza vírus pneumonia  
 J1280 Egyéb vírusos pneumonia  
 J1290 Vírusos tüdőgyulladás, k.m.n.  
 J1291 Herpesz vírusok okozta tüdőgyulladás  
 J1292 Varicella- zoster okozta tüdőgyulladás  
 J1299 Egyéb vírus okozta tüdőgyulladás  
 J13H0 Streptococcus pneumoniae okozta tüdőgyulladás  
 J14H0 Haemophilus influenzae okozta tüdőgyulladás  
 J1500 Klebsiella pneumoniae okozta tüdőgyulladás  
 J1510 Pseudomonas okozta tüdőgyulladás  
 J1520 Staphylococcus okozta tüdőgyulladás  
 J1530 B-csoportú streptococcus okozta tüdőgyulladás  
 J1540 Egyéb streptococcus okozta tüdőgyulladás  
 J1550 Escherichia coli okozta tüdőgyulladás  
 J1560 Egyéb anaerob, Gram-negatív bacteriumok okozta tüdőgyulladás  
 J1570 Mycoplasma pneumoniae okozta tüdőgyulladás  
 J1580 Egyéb bakteriális tüdőgyulladás  
 J1590 Bakteriális tüdőgyulladás, k.m.n.  
 J1600 Chlamydia okozta pneumonia  
 J1680 Egyéb fertőző organizmusok okozta tüdőgyulladás  
 J1800 Bronchopneumonia, k.m.n.  
 J1810 Lobaris tüdőgyulladás, k.m.n.  
 J1820 Hypostaticus pneumonia, k.m.n.  
 J1880 Egyéb tüdőgyulladás, kórokozó, k.m.n.  
 J1890 Tüdőgyulladás, k.m.n.  
 J2000 Heveny bronchitis Mycoplasma pneumoniae-től  
 J2010 Heveny bronchitis Haemophilus influenzae-től  
 J2020 Heveny bronchitis streptococustól  
 J2030 Heveny bronchitis coxsackie- vírustól  
 J2040 Heveny bronchitis parainfluenza- vírustól  
 J2050 Heveny bronchitis légúti syncytialis vírustól  
 J2060 Heveny bronchitis rhinovirustól  
 J2070 Heveny bronchitis echovirustól  
 J2080 Heveny bronchitis egyéb meghatározott kórokozótól  
 J2090 Heveny bronchitis, k.m.n.  
 J2100 Heveny bronchiolitis légúti syncytialis vírustól  
 J2180 Heveny bronchiolitis egyéb meghatározott kórokozóktól  
 J2190 Heveny bronchiolitis, k.m.n.

## ÉS BEAVATKOZÁSOK

92262 Kombinált antibiotikus kezelés cystás fibrosisos beteg kezelésére

\*\*\*\* **04 I45C** *Cysticus fibrosisos betegek széles spektrumú kombinált intravénás antibiotikum kezelése "C"*

## "1" TÍPUSKÉNT ELFOGADOTT BETEGSÉGGKÓDOK

E8400 Fibrosis cystica tüdő-manifestációkkal  
 E8410 Fibrosis cystica intestinális manifestációkkal  
 E8480 Fibrosis cystica egyéb manifestációkkal  
 E8490 Fibrosis cystica, k.m.n.  
 Q3300 Veleszületett cystás tüdő

## ÉS "3" TÍPUSKÉNT ELFOGADOTT BETEGSÉGGKÓDOK

J1200 Adenovirus pneumonia  
 J1210 Légúti syncytialis vírus pneumonia  
 J1220 Parainfluenza vírus pneumonia  
 J1280 Egyéb vírusos pneumonia  
 J1290 Vírusos tüdőgyulladás, k.m.n.  
 J1291 Herpesz vírusok okozta tüdőgyulladás  
 J1292 Varicella- zoster okozta tüdőgyulladás  
 J1299 Egyéb vírus okozta tüdőgyulladás  
 J13H0 Streptococcus pneumoniae okozta tüdőgyulladás  
 J14H0 Haemophilus influenzae okozta tüdőgyulladás  
 J1500 Klebsiella pneumoniae okozta tüdőgyulladás  
 J1510 Pseudomonas okozta tüdőgyulladás  
 J1520 Staphylococcus okozta tüdőgyulladás  
 J1530 B-csoportú streptococcus okozta tüdőgyulladás  
 J1540 Egyéb streptococcus okozta tüdőgyulladás  
 J1550 Escherichia coli okozta tüdőgyulladás  
 J1560 Egyéb anaerob, Gram-negatív bacteriumok okozta tüdőgyulladás  
 J1570 Mycoplasma pneumoniae okozta tüdőgyulladás  
 J1580 Egyéb bakteriális tüdőgyulladás  
 J1590 Bakteriális tüdőgyulladás, k.m.n.  
 J1600 Chlamydia okozta pneumonia  
 J1680 Egyéb fertőző organizmusok okozta tüdőgyulladás  
 J1800 Bronchopneumonia, k.m.n.  
 J1810 Lobaris tüdőgyulladás, k.m.n.  
 J1820 Hypostaticus pneumonia, k.m.n.  
 J1880 Egyéb tüdőgyulladás, kórokozó, k.m.n.  
 J1890 Tüdőgyulladás, k.m.n.  
 J2000 Heveny bronchitis Mycoplasma pneumoniaetól  
 J2010 Heveny bronchitis Haemophilus influenzaetól  
 J2020 Heveny bronchitis streptococustól  
 J2030 Heveny bronchitis coxsackie- vírustól  
 J2040 Heveny bronchitis parainfluenza- vírustól  
 J2050 Heveny bronchitis légúti syncytialis vírustól  
 J2060 Heveny bronchitis rhinovírustól  
 J2070 Heveny bronchitis echovírustól  
 J2080 Heveny bronchitis egyéb meghatározott kórokozótól  
 J2090 Heveny bronchitis, k.m.n.  
 J2100 Heveny bronchiolitis légúti syncytialis vírustól  
 J2180 Heveny bronchiolitis egyéb meghatározott kórokozóktól  
 J2190 Heveny bronchiolitis, k.m.n.

## ÉS BEAVATKOZÁSOK

92263 Széles spektrumú kombinált antibiotikus kezelés cystás fibrosisos beteg kezelésére

\*\*\*\* **04 I460** *Légzőszervi daganatok*

## BETEGSÉGEK

C33H0 A légső rosszindulatú daganata

- C3400 Főhörgő rosszindulatú daganata  
 C3410 Felső lebeny, hörgő vagy tüdő rosszindulatú daganata  
 C3420 Középső lebeny, hörgő vagy tüdő rosszindulatú daganata  
 C3430 Alsó lebeny, hörgő vagy tüdő rosszindulatú daganata  
 C3480 A hörgő és tüdő átfedő elváltozása, rosszindulatú daganata  
 C3490 Hörgő vagy tüdő rosszindulatú daganata, k.m.n.  
 C37H0 A csecsemőmirigy (thymus) rosszindulatú daganata  
 C3810 Elülső gátor rosszindulatú daganata  
 C3820 Hátsó gátor rosszindulatú daganata  
 C3830 Gátor rosszindulatú daganata, k.m.n.  
 C3840 Mellhártya rosszindulatú daganata  
 C3880 Szív, gátor és mellhártya átfedő elváltozása, rosszindulatú daganata  
 C3980 Légzőszervek és mellüregi szervek átfedő elvált., rosszind. daganata  
 C3990 Rosszul meghat. lokalizáció rosszind. daganata a légzőszerveken belül  
 C4500 A mellhártya mesotheliomája  
 C7610 Mellkas rosszindulatú daganata  
 C7800 A tüdő másodlagos rosszindulatú daganata  
 C7810 A gátor másodlagos rosszindulatú daganata  
 C7820 A mellhártya másodlagos rosszindulatú daganata  
 C7830 Egyéb és k.m.n. légzőszerv másodlagos rosszindulatú daganata  
 D0210 Légcső in situ carcinomája  
 D0220 Hörgő és tüdő in situ carcinomája  
 D0230 A légzőrendszer egyéb részeinek in situ carcinomája  
 D0240 Légzőrendszer in situ carcinomája, k.m.n.  
 D1420 Légcső jóindulatú daganata  
 D1430 Hörgő és tüdő jóindulatú daganata  
 D1440 Légzőszerv jóindulatú daganata, k.m.n.  
 D1520 Gátor jóindulatú daganata  
 D1570 Egyéb megnevezett mellüregi szervek jóindulatú daganata  
 D1590 Mellüregi szerv k.m.n. jóindulatú daganata  
 D1670 Bordák, szegycsont és kulcscsont jóindulatú daganata  
 D1740 Mellüregi szervek jóindulatú zsírszöveti daganata  
 D1900 A mellhártya mesothelialis szövete  
 D3810 Légcső, hörgő és tüdő bizonytalan és ismeretlen viselkedésű daganata  
 D3820 Mellhártya bizonytalan és ismeretlen viselkedésű daganata  
 D3830 Gátor bizonytalan és ismeretlen viselkedésű daganata  
 D3850 Egyéb légzőszervek bizonytalan és ismeretlen viselkedésű daganata  
 D3860 Légzőszerv bizonytalan és ismeretlen viselkedésű daganata, k.m.n.

\*\*\*\* **04 1461** *Légzőrendszeri daganatok speciális vizsgálatokkal*

BETEGSÉGEK

- C33H0 A légcső rosszindulatú daganata  
 C3400 Főhörgő rosszindulatú daganata  
 C3410 Felső lebeny, hörgő vagy tüdő rosszindulatú daganata  
 C3420 Középső lebeny, hörgő vagy tüdő rosszindulatú daganata  
 C3430 Alsó lebeny, hörgő vagy tüdő rosszindulatú daganata  
 C3480 A hörgő és tüdő átfedő elváltozása, rosszindulatú daganata  
 C3490 Hörgő vagy tüdő rosszindulatú daganata, k.m.n.  
 C37H0 A csecsemőmirigy (thymus) rosszindulatú daganata  
 C3810 Elülső gátor rosszindulatú daganata  
 C3820 Hátsó gátor rosszindulatú daganata  
 C3830 Gátor rosszindulatú daganata, k.m.n.  
 C3840 Mellhártya rosszindulatú daganata  
 C3880 Szív, gátor és mellhártya átfedő elváltozása, rosszindulatú daganata  
 C3980 Légzőszervek és mellüregi szervek átfedő elvált., rosszind. daganata  
 C3990 Rosszul meghat. lokalizáció rosszind. daganata a légzőszerveken belül  
 C4500 A mellhártya mesotheliomája  
 C7610 Mellkas rosszindulatú daganata  
 C7800 A tüdő másodlagos rosszindulatú daganata



- C7810 A gátor másodlagos rosszindulatú daganata  
 C7820 A mellhártya másodlagos rosszindulatú daganata  
 C7830 Egyéb és k.m.n. légzőszerv másodlagos rosszindulatú daganata  
 D0210 Légcső in situ carcinómája  
 D0220 Hörgő és tüdő in situ carcinómája  
 D0230 A légzőrendszer egyéb részeinek in situ carcinómája  
 D0240 Légzőrendszer in situ carcinómája, k.m.n.  
 D1420 Légcső jóindulatú daganata  
 D1430 Hörgő és tüdő jóindulatú daganata  
 D1440 Légzőszerv jóindulatú daganata, k.m.n.  
 D1520 Gátor jóindulatú daganata  
 D1570 Egyéb megnevezett mellüregi szervek jóindulatú daganata  
 D1590 Mellüregi szerv k.m.n. jóindulatú daganata  
 D1670 Bordák, szegycsont és kulcsont jóindulatú daganata  
 D1740 Mellüregi szervek jóindulatú zsírszöveti daganata  
 D1900 A mellhártya mesothelialis szövete  
 D3810 Légcső, hörgő és tüdő bizonytalan és ismeretlen viselkedésű daganata  
 D3820 Mellhártya bizonytalan és ismeretlen viselkedésű daganata  
 D3830 Gátor bizonytalan és ismeretlen viselkedésű daganata  
 D3850 Egyéb légzőszervek bizonytalan és ismeretlen viselkedésű daganata  
 D3860 Légzőszerv bizonytalan és ismeretlen viselkedésű daganata, k.m.n.

#### ÉS BEAVATKOZÁSOK

- 34440 Mellkas CT vizsgálata natív  
 34441 Mellkas CT vizsgálata iv. kontrasztanyag adását követőleg  
 34442 Mellkas CT vizsgálata natív plusz iv. kontrasztanyag adását követőleg  
 34930 Mellkas MR vizsgálata natív  
 34931 Mellkas MR vizsgálata iv. kontrasztanyag adását követőleg  
 34932 Mellkas MR vizsgálata natív plusz iv. kontrasztanyag adását követőleg

#### \*\*\*\* 04 147B *Mellkas, légzőszervek sérülései*

#### BETEGSÉGEK

- S2110 Az elülső mellkasfal nyílt sebe  
 S2120 A mellkas hátulsó falának nyílt sebe  
 S2170 A mellkas falának többszörös nyílt sebe  
 S2180 A mellkas egyéb részeinek nyílt sebe  
 S2190 A mellkas k.m.n. részének nyílt sebe  
 S2220 A szegycsont törése  
 S2230 Bordatörés  
 S2240 Többszörös bordatörés  
 S2250 Ablakos bordatörés  
 S2280 A csontos mellkas egyéb részeinek törése  
 S2290 A mellkas csontjainak törése, k.m.n.  
 S2320 A mellkas egyéb és k.m.n. részeinek ficama  
 S2730 A tüdő egyéb sérülése  
 S2740 A hörgők sérülése  
 S2750 A légcső mellkasi részének sérülése  
 S2780 Egyéb meghatározott mellkasi szervek sérülése  
 S2781 Krónikus mellüri haematoma  
 S2910 Subleuralis mellüri haematoma

#### \*\*\*\* 04 1480 *Interstitialis tüdőbetegség*

#### BETEGSÉGEK

- D8680 Sarcoidosis egyéb és kombinált lokalizációban  
 D8690 Sarcoidosis k.m.n.  
 J60H0 Szénbányászok pneumoconiosis  
 J61H0 Asbest és egyéb ásványi rostok okozta pneumoconiosis  
 J6200 Pneumoconiosis talcum(por)-tól  
 J6280 Pneumoconiosis kvarctartalmú egyéb poroktól  
 J6300 Aluminosis (tüdő-)

- J6310 Bauxit-fibrosis (tüdő-)  
 J6320 Berylliosis  
 J6330 Grafit-fibrosis (tüdő)  
 J6340 Siderosis  
 J6350 Stannosis  
 J6380 Egyéb meghatározott szerves por okozta pneumoconiosis  
 J64H0 Nem-meghatározott pneumoconiosis  
 J6500 Gümőkórral társult pneumoconiosis  
 J6600 Byssinosis  
 J6610 Lenmunkás betegség  
 J6620 Cannabinosis (indiai kender okozta légúti betegség)  
 J6680 Légúti betegség egyéb meghatározott szerves portól  
 J6700 Farmer-tüdő  
 J6710 Bagassosis  
 J6720 Madárkedvelők tüdőbetegsége  
 J6730 Suberosis  
 J6740 Malátacsíráztató tüdő  
 J6750 Gombatenyésztők tüdőbetegsége  
 J6760 Juharfa-munkás tüdő  
 J6770 Légkondicionáló és légnedvesítő okozta tüdőbetegség  
 J6780 Túlérzékenységi pneumonitis egyéb szerves poroktól  
 J6790 Túlérzékenységi pneumonitis nem meghatározott szerves portól  
 J7010 Sugárzás okozta idült és egyéb pulmonalis tünetek  
 J7020 Gyógyszer kiváltotta heveny interstitialis tüdőrendellenességek  
 J7030 Gyógyszer kiváltotta idült interstitialis tüdőrendellenességek  
 J7040 Gyógyszer kiváltotta interstitialis tüdő-rendellenesség, k.m.n.  
 J82H0 Pulmonalis eosinophilia, m.n.o.  
 J8400 Alveolaris és parietoalveolaris állapotok  
 J8410 Egyéb interstitialis tüdőbetegségek fibrosissal  
 J8480 Egyéb meghatározott interstitialis tüdőbetegségek  
 J8490 Interstitialis tüdőbetegség, k.m.n.

\*\*\*\* **04 1490** *Bronchopulmonalis, vagy egyéb, az újszülöttkorból eredő krónikus légzőszervi betegség (1 éves kor alatt)*

"3" TÍPUSKÉNT ELFOGADOTT BETEGSÉGKÓDOK  
 A főcsoportba tartozó bármely betegség

ÉS "1" TÍPUSKÉNT ELFOGADOTT BETEGSÉGKÓDOK

- P2300 Vírus okozta veleszületett tüdőgyulladás  
 P2310 Chlamydia okozta veleszületett tüdőgyulladás  
 P2320 Staphylococcus okozta veleszületett tüdőgyulladás  
 Q3200 A légcső falának veleszületett lágyulása  
 Q3210 A légcső egyéb veleszületett rendellenességei  
 Q3220 Veleszületett hörgőlágylás  
 Q3230 Veleszületett hörgőszűkület  
 Q3240 A hörgő egyéb veleszületett rendellenességei  
 Q3300 Veleszületett cystás tüdő  
 Q3310 Járulékos tüdőlebeny  
 Q3320 A tüdő sequestratiója  
 Q3330 A tüdő hiánya (agenesise)  
 Q3340 Veleszületett hörgőtágulat  
 Q3350 Ectopiás szövet a tüdőben  
 Q3360 A tüdő hypo- és dysplasiája  
 Q3380 A tüdő egyéb veleszületett rendellenességei  
 Q3390 A tüdő veleszületett rendellenessége, k.m.n.  
 Q3400 Mellhártya-rendellenesség  
 Q3410 Veleszületett mediastinalis cysta  
 Q3480 A légzőrendszer egyéb meghatározott veleszületett rendellenességei  
 Q3490 A légzőrendszer veleszületett rendellenessége, k.m.n.

\*\*\*\* 04 150B *Pneumothorax*

## BETEGSÉGEK

- J9300 Spontán feszülő pneumothorax
- J9310 Egyéb spontán pneumothorax
- J9380 Egyéb pneumothorax
- J9390 Pneumothorax, k.m.n.
- S2700 Traumás pneumothorax
- S2710 Traumás haemothorax
- S2720 Traumás haemo-pneumothorax

\*\*\*\* 04 1510 *Légzőrendszer egyéb betegségei*

## BETEGSÉGEK

- D1500 Csecsemőmirigy jóindulatú daganata
- D8600 Tüdő sarcoidosis
- D8620 Tüdő és nyirokcsomó sarcoidosis együtt
- E3210 Thymus tályog
- J1110 Influenza egyéb légúti tünetekkel, vírus nem identifikált
- J2000 Heveny bronchitis Mycoplasma pneumoniaetól
- J2010 Heveny bronchitis Haemophilus influenzaetól
- J2020 Heveny bronchitis streptococcustól
- J2030 Heveny bronchitis coxsackie- vírustól
- J2040 Heveny bronchitis parainfluenza- vírustól
- J2050 Heveny bronchitis légúti syncytialis vírustól
- J2060 Heveny bronchitis rhinovírustól
- J2070 Heveny bronchitis echovírustól
- J2080 Heveny bronchitis egyéb meghatározott kórokozótól
- J2090 Heveny bronchitis, k.m.n.
- J2100 Heveny bronchiolitis légúti syncytialis vírustól
- J2180 Heveny bronchiolitis egyéb meghatározott kórokozóktól
- J2190 Heveny bronchiolitis, k.m.n.
- J22H0 Nem meghatározott alsó légúti fertőzés
- J40H0 Bronchitis, nem hevenynek vagy idültnek meghatározva
- J4100 Egyszerű idült bronchitis
- J4110 Mucopurulens idült bronchitis
- J4180 Kevert egyszerű és mucopurulens idült bronchitis
- J42H0 Nem meghatározott idült bronchitis
- J4300 MacLeod-szindróma
- J4310 Panlobaris emphysema
- J4320 Centrlobularis emphysema
- J4380 Egyéb emphysema
- J4390 Emphysema, k.m.n.
- J4400 Idült obstructív tüdőbetegség heveny alsó légúti fertőzéssel
- J4410 Idült obstructív tüdőbetegség heveny fellángolással, k.m.n.
- J4480 Egyéb meghatározott idült obstructív tüdőbetegség
- J4490 Idült obstructív tüdőbetegség, k.m.n.
- J47H0 Bronchiectasia
- J6820 Felső légúti gyulladás vegyszertől, gáztól, füsttől és gőztől, m.n.o.
- J6830 Egyéb akut-subacut légzősz. áll. vegyszertől, gáztól, füsttől, gőztől
- J6840 Idült légzőszervi állapot vegyszertől, gáztól, füsttől és gőztől
- J6880 Egyéb légzőszervi állapot vegyszertől, gáztól, füsttől és gőztől
- J7000 Sugárzás okozta heveny pulmonalis tünetek
- J7080 Egyéb, megnevezett külső ágensek okozta légzőszervi állapotok
- J7090 Külső ágensek okozta légzőszervi állapot, k.m.n.
- J9200 Pleuralis callus asbest jelenlétével
- J9290 Pleuralis callus asbest nélkül
- J9410 Fibrothorax
- J9500 Tracheostomia malfunctio
- J9540 Mendelson-szindróma
- J9550 Beavatkozás utáni subglotticus stenosis

- J9580 Egyéb beavatkozás utáni légzési rendellenességek  
 J9800 A hörgők máshova nem osztályozott betegségei  
 J9810 Tüdőcollapsus  
 J9820 Interstitialis emphysema  
 J9830 Compensatoricus emphysema  
 J9840 A tüdő egyéb rendellenességei  
 J9850 A mediastinum máshova nem osztályozott betegségei  
 J9860 A rekeszizom rendellenességei  
 J9880 Egyéb meghatározott légzési rendellenességek  
 J9890 Légzési rendellenesség, k.m.n.  
 Q3200 A légcső falának veleszületett lágyulása  
 Q3210 A légcső egyéb veleszületett rendellenességei  
 Q3220 Veleszületett hörgőlagyulás  
 Q3230 Veleszületett hörgőszűkület  
 Q3240 A hörgő egyéb veleszületett rendellenességei  
 Q3300 Veleszületett cystás tüdő  
 Q3310 Járulékos tüdőlebeny  
 Q3320 A tüdő sequestratiója  
 Q3330 A tüdő hiánya (agenesise)  
 Q3340 Veleszületett hörgőtágulat  
 Q3350 Ectopiás szövet a tüdőben  
 Q3360 A tüdő hypo- és dysplasiája  
 Q3380 A tüdő egyéb veleszületett rendellenességei  
 Q3390 A tüdő veleszületett rendellenessége, k.m.n.  
 Q3400 Mellhártya-rendellenesség  
 Q3410 Veleszületett mediastinalis cysta  
 Q3480 A légzőrendszer egyéb meghatározott veleszületett rendellenességei  
 Q3490 A légzőrendszer veleszületett rendellenessége, k.m.n.  
 Q6760 Pectus excavatum  
 Q6770 Pectus carinatum  
 R0420 Haemoptysis  
 R0480 Vérzés a légutak egyéb részeiből  
 R0490 Vérzés a légutakból, k.m.n.  
 R0680 A légzés egyéb és k.m.n. rendellenességei  
 R0900 Asphyxia  
 R0910 Mellhártyaizozadmány  
 R0920 Légzésleállítás  
 T1740 Idegentest a légcsőben  
 T1750 Idegentest a hörgőben  
 T1780 A légutak egyéb és több részének idegentestje  
 T1790 Idegentest a légutakban, hely k.m.n.  
 T2740 A gége és légcső maródása  
 T2750 A gégét, légcsövet és tüdőt érintő maródás  
 T2760 A légzőrendszer egyéb részeinek maródása  
 T2770 A légzőrendszer k.m.n. részének maródása

\*\*\*\* **04 1511** *Légúti idegentest sürgősségi ellátása*

BETEGSÉGEK

- T1720 Idegentest a garatban  
 T1730 Idegentest a gégében  
 T1740 Idegentest a légcsőben  
 T1750 Idegentest a hörgőben

ÉS BEAVATKOZÁSOK

- 81050 Idegentest eltávolítás gégéből  
 81070 Bronchoscopos idegentest eltávolítás

\*\*\*\* **04 172Z** *Nagyobb mellkasi műtétek súlyos társult betegséggel*

BETEGSÉGEK

A főcsoportba tartozó bármely betegség

## ÉS BEAVATKOZÁSOK

- 50515 VATS sympathectomia
- 50770 Thymectomy c. sternotomiam
- 50771 Thymectomy c. thoracotomiam
- 50772 Resectio laesionis thymi /thymectomy partialis/
- 50773 Thymectomy radicalis
- 50780 Transplantatio thymi
- 53140 Resectio tracheae, anastomosis
- 53210 Resectio laesionis et anastomosis bronchi
- 53230 Resectio atypica laesionis pulmonis
- 53231 Resectio apicis pulmonis
- 53232 Bullectomia pulmonis
- 53233 Csonkalebeny resectio (tüdő)
- 53234 Cystectomy pulmonis
- 53235 Lingulectomia
- 53236 Ligatio et cauterisatio bullae pulmonis
- 53237 Segmentectomy pulmonis
- 53238 Capitonage
- 53240 Lobectomy superior
- 53241 Lobectomy media
- 53242 Lobectomy inferior
- 53243 Bilobectomy superior
- 53244 Bilobectomy inferior
- 53245 Lobectomy superior et sleeve resectio
- 53246 Bilobectomy superior et anastomosis bronchi
- 53247 Bilobectomy inferior et anastomosis bronchi
- 53248 Lobectomy media et sleeve resectio
- 53249 Lobectomy superior et plastica bronchi
- 53250 Pneumonectomy sec. Allison
- 53251 Pneumonectomy radicalis
- 53252 Pneumonectomy supra aorticus
- 53253 Pneumonectomy (1 irányban kiterjesztett)
- 53254 Pneumonectomy et resectio carinae trachealis
- 53255 Pleuropneumonectomy
- 53256 Pneumonectomy (több irányú kiterjesztés)
- 53290 Reresectio post resectionem atypicam
- 53291 Reresectio post lobectomiam
- 53292 VATS tüdőresectio /pl bulla/ (kivéve biopsia)
- 53293 Volumenreductio pulmonis unilateralis (thoracotomia)
- 53294 Volumenreductio pulm. bilateralis (sternotomia)
- 53295 Volumenreductio pulm. unilat., videothoracoscopos úton (VATS)
- 53296 Volumenreductio bilat. (kétoldali VATS, egy ülésben)
- 53297 VATS Ptx műtét (kivéve biopsia)
- 53321 Thoracoplastica sec. Alexander
- 53322 Thoracoplastica sec. Heller
- 53323 Thoracoplastica sec. Björk
- 53324 Thoracoplastica sec. Schede
- 53325 Plombage műtét
- 53326 Pneumolysis extrapleurális
- 53329 Thoracoplastica
- 53330 Pneumolysis
- 53342 Reconstructio bronchi
- 53343 Reconstructio fistulae bronchialis
- 53344 Hörgőfistula zárása izomlebenszövetekkel
- 53345 Hörgőfistula zárása omentum szövetekkel
- 53390 Ligatio bronchi
- 53391 Op. sec. Abruzzini
- 53392 Op. sec. Perelman
- 53420 Excisio laesionis mediastinalis transsternalis

- 53421 Exstirpatio laesionis mediastinalis transsternalis
- 53422 Excisio laesionis mediastinalis per thoracotomiam
- 53423 Exstirpatio laesionis mediastinalis per thoracotomi
- 53424 VATS mediastinum tu. eltávolítás (kivéve biopsia)
- 53432 Resectio sterni
- 53433 Resectio sterni totalis
- 53442 Pleurectomia totalis
- 53443 Decorticatio pulmonum /korai/
- 53461 Thoracoplastica sec. Aberdeen
- 53462 Thoracoplastica sec. Ravitch
- 53465 Reconstructio parietis thoracis + fém implantatum
- 53466 Reconstructio parietis thoracis + műanyag implantatum
- 53467 Cavernostomia zárása
- 53473 Reconstructio diaphragmae, műanyag implantatummal
- 53474 Reconstructio diaphragmae, alloplasticaval
- 53476 VATS rekeszsérv műtét
- 53721 Pericardiectomia totalis
- 54053 Anastomosis ducto-venosus

#### ÉS A SÚLYOS TÁRSULT BETEGSÉG FELTÉTELEI

**\*\*\*\* 04 173Z** *Légzőrendszeri műtétek (kivéve: nagyobb mellkasi műtétek, légzőrendszeri betegségek műtéttel, légzéstámogatással) súlyos társult betegséggel*

#### BETEGSÉGEK

#### A főcsoportba tartozó bármely betegség

#### ÉS BEAVATKOZÁSOK

- 53130 Exploratio tracheae
- 53161 Tracheatágítás tracheafal pótlása nélkül
- 53162 Tracheatágítás falpótlással (maradandó protézis)
- 53200 Excisio laesionis bronchi
- 53220 Excisio laesionis pulmonis
- 53221 Enuclatio laesionis pulmonis
- 53300 Exploratio bronchi incisional
- 53301 Excochleatio seu extractio corporis alieni bronchi
- 53310 Pneumotomia
- 53311 Excochleatio s. extractio corporis alieni pulmonis
- 53312 Caverna drainage
- 53332 Adhaesiolysis pulmonis partialis
- 53340 Sutura bronchi
- 53341 Sutura pulmonis
- 53402 Mellúri drainage, bordaresectióval
- 53403 Thoracotomia explorativa
- 53410 Mediastinotomia superior
- 53412 Mediastinotomia anterior
- 53413 Mediastinotomia posterior
- 53414 Mediastinotomia transthoracalis
- 53415 Mediastinotomia transhiatalis
- 53416 Mediastinoscopia collaris sec. Carlens
- 53418 Excochleatio corporis alieni mediastinalis
- 53430 Resectio laesionis parietis thoracis
- 53431 Resectio parietis thoracis
- 53440 Excisio laesionis pleurae
- 53441 Pleurectomia partialis
- 53450 Pleurodesis
- 53451 Pleurodesis szövetragsztóval
- 53452 Scarificatio pleurae
- 53460 Reconstructio parietis thoracis
- 53471 Sutura diaphragmae
- 53472 Reconstructio diaphragmae

- 53475 Duplicatio diaphragmae
- 53477 Excisio laesionis diaphragmae
- 53478 Diaphragma pacemaker beültetése
- 53479 Exploratio diaphragmae
- 53710 Pericardiotomia
- 53711 Pericardiotomia, evacuatio
- 53722 Pericardiectomia partialis, fenestratio
- 53791 Nyitott szívmassage
- 5394B Pericardialis haematoma evacuatiója
- 53980 Chemodectoma eltávolítás egy oldalon
- 54010 Lymphadenectomia superficialis
- 54020 Lymphadenectomia regionalis
- 54050 Drainage ductus thoracici
- 54051 Occlusio fistulae ductus thoracici
- 54052 Ligatio ductus thoracici
- 55374 Reconstr.hiatus oesoph. sec. Lortat-Jakob
- 55380 Reconstr.herniae diaphr.transthor. sec. Belsey
- 55381 Reconstr.herniae diaphr. sec. Collis
- 55382 Reconstr.herniae diaphr. sec. Collis-Nissen
- 55383 Reconstr.herniae diaphr. sec. Allison
- 55384 Reconstr.diaphragmae transthoracalis
- 55385 Reconstr.diaphragmae transthoracalis cum implant.
- 55386 Reconstr.diaphragmae thoraco-abdominalis

#### ÉS A SÚLYOS TÁRSULT BETEGSÉG FELTÉTELEI

\*\*\*\* **04 174Z** *Légzőrendszeri fertőzések, gyulladások, súlyos társult betegséggel*

#### BETEGSÉGEK

- A0650 Amoebás tüdőtályog (J99.8\*)
- A1500 Tüdőgümőkór, a köpet mikroszkópos vizsgálatával, tenyésztéssel vagy anélkül igazolt
- A1501 Tüdőgümőkór, mikroszkópos pozitív, caverna nincs, egyoldali
- A1502 Tüdőgümőkór, mikroszkópos pozitív, caverna nincs, kétoldali
- A1503 Tüdőgümőkór, mikroszkópos pozitív, cavernás, egyoldali
- A1504 Tüdőgümőkór, mikroszkópos pozitív, cavernás, kétoldali
- A1505 Tüdőgümőkór, mikroszkópos pozitív, recidiva, caverna nincs
- A1506 Tüdőgümőkór, mikroszkópos pozitív, recidiva, cavernával
- A150A Tüdőgümőkór, köpet mikr. vizsg. teny.-el, vagy anélk. ig. polirezist.
- A1510 Tüdőgümőkór, csak tenyésztéssel igazolt
- A1511 Tüdőgümőkór, csak tenyésztéssel pozitív, caverna nincs, egyoldali
- A1512 Tüdőgümőkór, csak tenyésztéssel pozitív, caverna nincs, kétoldali
- A1513 Tüdőgümőkór, csak tenyésztéssel pozitív, cavernás, egyoldali
- A1514 Tüdőgümőkór, csak tenyésztéssel pozitív, cavernás, kétoldali
- A1515 Tüdőgümőkór, csak tenyésztéssel pozitív, recidiva, egyoldali
- A1516 Tüdőgümőkór, csak tenyésztéssel pozitív, recidiva, kétoldali
- A151A Tüdőgümőkór, csak tenyésztéssel igazolt - polirezisztens kórokozóval
- A1520 Tüdőgümőkór, szövettani vizsgálattal kimutatott
- A1521 Tüdőgümőkór, szövettani vizsg.-al igazolt, caverna nincs, egyoldali
- A1522 Tüdőgümőkór, szövettani vizsg.-al igazolt, caverna nincs, kétoldali
- A1523 Tüdőgümőkór, szövettani vizsg.-al igazolt, cavernás, egyoldali
- A1524 Tüdőgümőkór, szövettani vizsg.-al igazolt, cavernás, kétoldali
- A1525 Tüdőgümőkór, szövettani vizsg.-al igazolt, recidiva, egyoldali
- A1526 Tüdőgümőkór, szövettani vizsg.-al igazolt, recidiva, kétoldali
- A1530 Tüdőgümőkór, k.m.n. módon igazolt
- A1531 Tüdőgümőkór. k.m.n. módon igazolt, caverna nincs, egyoldali
- A1532 Tüdőgümőkór. k.m.n. módon igazolt, caverna nincs, kétoldali
- A1533 Tüdőgümőkór. k.m.n. módon igazolt, cavernával, egyoldali
- A1534 Tüdőgümőkór. k.m.n. módon igazolt, cavernával kétoldali
- A1535 Tüdőgümőkór. k.m.n. módon igazolt, recidiva, egyoldali
- A1536 Tüdőgümőkór. k.m.n. módon igazolt, recidiva, kétoldali
- A1540 Mellkasi nyirokcsomó gümőkór, bakter. és szövettannal igazolt

- A1541 Hilusi nyirokcsomó gümőkór, bakt. és/vagy szövett. vizsg. igazolt  
 A1542 Mediastinalis nyirokcsomó gümőkór, bakt. és/vagy szöv.vizsg. igazolt  
 A1543 Tracheobronchiális nyirokcsomó gümőkór, bakt. és/vagy szöv.vizsg.igaz  
 A1550 Gége, légcső, hörgő gümőkór, bakter. és szövettannal igazolt  
 A1551 Gége gümőkór, bakt. és/vagy szövett. vizsg. igazolt  
 A1552 Hangszalag gümőkór, bakt. és/vagy szövett. vizsg. igazolt  
 A1553 Trachea gümőkór, bakt. és/vagy szövett. vizsg. igazolt  
 A1554 Bronchus gümőkór, bakt. és/vagy szövett. vizsg. igazolt  
 A155A A gége,légcső és hörgők gümőkórja,bakt. és szöv. vizsg. ig. polirezist  
 A1560 Gümőkóros mellhártyagyulladás, bakter. és szövettannal igazolt  
 A1561 Pleuritis - gümőkóros, bakt. és/vagy szövett. vizsg. igazolt  
 A1562 Empyema - gümőkóros, bakt. és/vagy szövett. vizsg. igazolt  
 A156A Gümőkóros mellhártyagyull., bakt. és szöv. vizsg.-tal ig. polirezist.  
 A1570 Elsődleges légzőszervi gümőkór, bakter. és szövettannal igazolt  
 A1571 Tüdő primaer complexus, bakt. és/vagy szövett. vizsg. igazolt  
 A1572 Nyirokcsomó gümőkór (elsődleges), bakt. és/vagy szöv.vizsg. igazolt  
 A1573 Pleuritis - gümőkóros (elsődleges), bakt. és/vagy szöv.vizsg. igazolt  
 A1574 Empyema - gümőkóros (elsődleges), bakt. és/vagy szöv. vizsg. igazolt  
 A1580 Egyéb légzőszervi gümőkór, bakter. és szövettannal igazolt  
 A1581 Mediastinalis gümőkór, bakt. és/vagy szövett. vizsg. igazolt  
 A1582 Orrgarati gümőkór, bakt. és/vagy szövett. vizsg. igazolt  
 A1583 Orrmelléküregi gümőkór, bakt. és/vagy szövett. vizsg. igazolt  
 A1590 K.m.n. légzőszervi gümőkór, bakter. és szövettannal igazolt  
 A1600 Tüdőgümőkór, negatív bakter. és szövettani vizsgálati eredménnyel  
 A1601 Tüdőgümőkór, neg. bakt. és szövettani eredm. caverna nélk., egyoldali  
 A1602 Tüdőgümőkór, neg. bakt. és szövettani eredm. caverna nélk., kétoldali  
 A1603 Tüdőgümőkór, neg. bakt. és szövettani eredm. cavernával, egyoldali  
 A1604 Tüdőgümőkór, neg. bakt. és szövettani eredm. cavernával, kétoldali  
 A1605 Tüdőgümőkór, neg. bakt. és szövettani eredm. recidiva, egyoldali  
 A1606 Tüdőgümőkór, neg. bakt. és szövettani eredm. recidiva, kétoldali  
 A1610 Tüdőgümőkór, bakteriológiai és szövettani vizsgálat nélkül  
 A1611 Tüdőgümőkór, bakt.és szövettani vizsg. nélk. caverna nélk., egyoldali  
 A1612 Tüdőgümőkór, bakt.és szövettani vizsg. nélk. caverna nélk., kétoldali  
 A1613 Tüdőgümőkór, bakt.és szövettani vizsg. nélk. cavernával, egyoldali  
 A1614 Tüdőgümőkór, bakt.és szövettani vizsg. nélk. cavernával, kétoldali  
 A1615 Tüdőgümőkór, bakt.és szövettani vizsg. nélk. recidiva, egyoldali  
 A1616 Tüdőgümőkór, bakt.és szövettani vizsg. nélk. recidiva, kétoldali  
 A1620 Tüdőgümőkór, bakteriológiai vagy szövettani vizsgálat említése nélkül  
 A1621 Tüdőgümőkór, bakt.és/vagy szövet.vizsg.eml.nélk.caverna nélk., egyold  
 A1622 Tüdőgümőkór, bakt.és/vagy szövet.vizsg.eml.nélk.caverna nélk., kétold  
 A1623 Tüdőgümőkór, bakt.és/vagy szövet.vizsg.eml.nélk. cavernával, egyold  
 A1624 Tüdőgümőkór, bakt.és/vagy szövet.vizsg.eml.nélk. cavernával kétoldali  
 A1625 Tüdőgümőkór, bakt.és/vagy szövet.vizsg.eml.nélk. recidiva, egyoldali  
 A1626 Tüdőgümőkór, bakt.és/vagy szövet.vizsg.eml.nélk. recidiva, kétoldali  
 A1630 Mellkasi nyirokcsomó gümőkór, bakter. vagy szövettan említése nélkül  
 A1631 Hilusi nyirokcsomó gümőkór, bakt. vagy szöv.vizsgálat említése nélkül  
 A1632 Mediastinalis nyirokcsomó gümőkór, bakt. vagy szöv.vizsg. eml. nélkül  
 A1633 Tracheobronchialis nyirokcsomó gümőkór, bakt. v. szöv.vizsg.eml.nélkül  
 A1640 Gége, légcső és hörgő gümőkór, bakter. vagy szövettan említése nélkül  
 A1641 Gége gümőkór, bakt. vagy szövettani vizsg. említése nélkül  
 A1642 Hangszalag gümőkór, bakt. vagy szövettani vizsg. említése nélkül  
 A1643 Trachea gümőkór, bakt. vagy szövett. vizsg. említése nélkül  
 A1644 Bronchus gümőkór, bakt. vagy szövett. vizsg. említése nélkül  
 A1650 Gümőkóros mellhártyagyulladás, bakter. vagy szövettan említése nélkül  
 A1651 Pleuritis - gümőkóros, bakt. vagy szövett. vizsg. említése nélkül  
 A1652 Empyema - gümőkóros, bakt. vagy szövett. vizsg. említése nélkül  
 A1670 Primaer légzőszervi gümőkór, bakter. vagy szövettan említése nélkül  
 A1671 Tüdő primer-complexus, bakt. vagy szövett. vizsg. említése nélkül  
 A1672 Mellkasi nyirokcsomó primer gümőkór bakt. vagy szöv.vizsg. eml.nélkül



- A1673 Elsődleges, gümőkóros pleuritis, bakt. vagy szöv.vizsgálat említése  
A1674 Elsődleges, gümőkóros empyema, bakt. vagy szöv.vizsg. említése nélkül  
A1680 Egyéb légzőszervi gümőkór, bakt. vagy szövettan említése nélkül  
A1681 Mediastinalis gümőkór, bakt. vagy szövett. vizsg. említése nélkül  
A1682 Orrgarati gümőkór, bakt. vagy szövett. vizsg. említése nélkül  
A1683 Orrmelléküregi gümőkór, bakt. vagy szövett. vizsg. említése nélkül  
A1690 Légzőszervi gümőkór k.m.n., bakt. vagy szövettan említése nélkül  
A1700 Gümőkóros agyhártyagyulladás (G01\*)  
A1710 Az agyhártyák tuberculomája (G07\*)  
A1780 Az idegrendszer egyéb gümőkórja  
A1781 Agyvelő gümőkór (Meningoencephalitis tub.)  
A1782 Agyvelő tuberculoma  
A1783 Gerincvelő gümőkór  
A1784 Polyneuropathia, gümőkóros  
A1790 Az idegrendszer gümőkórja k.m.n. (99.8\*)  
A1801 Csigolya gümőkór (spondylitis tuberculosa)  
A1802 Csípő gümőkór (coxitis)  
A1803 Térd gümőkór (gonitis)  
A1804 Borda gümőkór (caries costae)  
A1805 Lábtő csontok gümőkórja  
A1806 Könyök, kéztő ízület gümőkórja  
A1807 Csecsnyúlvány gümőkór  
A1808 Csont, csontvelő gümőkór - egyéb helyen  
A1809 Izületek, inak savós burkai gümőkórja  
A1811 Vesekéreg gümőkór  
A1812 Vese ulcerocavernosus gümőkór  
A1813 Vese masszív tuberculosisos degeneratio  
A1814 Ureter gümőkór  
A1815 Húgyhólyag gümőkór  
A1816 Urethra gümőkór  
A1817 Méhtest, adnexum, vulva gümőkór  
A1818 Prostata (vesicula seminalis) gümőkór  
A1819 Here, mellékhere, ondóvezeték gümőkór  
A1820 Gümőkóros perifériás nyirokcsomó betegség  
A1821 Nyaki nyirokcsomó gümőkór  
A1828 Perifériás nyirokcsomó (egyéb regio) gümőkór  
A1831 Ileocoecum gümőkór  
A1832 Ileum gümőkór  
A1833 Anus ( végbél ) gümőkór  
A1834 Peritonitis tuberculosa  
A1835 Mesenterialis nyirokcsomó gümőkór  
A1836 Retroperitonealis nyirokcsomó gümőkór  
A1837 Ileocoecum primaer gümőkór  
A1838 Ileum primaer gümőkór  
A1841 Cutis primer complexus (gümős)  
A1842 Tuberculosis ulcerosa cutis et mucosae  
A1843 Tuberculosis cutis luposa  
A1844 Tuberculosis cutis verrucosa  
A1845 Tuberculosis cutis colliquativa  
A1846 Tuberculosis indurativa Bazin  
A1847 Erythema nodosum tuberculoticum  
A1848 Szemhéj tuberculosis  
A1851 Iridocyclitis tuberculosa  
A1852 Chorioretinitis tuberculosa  
A1853 Keratitis interstitialis tuberculosa  
A1854 Keratoconjunctivitis interstic. phlyctenularis tuberculosa  
A1855 Episcleritis tuberculosa  
A1861 Otitis media tuberculosa  
A1862 Szájnyálkahártya tuberculosis

- A1863 Szájnyálkahártya primaer tuberculosis
- A1869 Fül gümőkór - egyéb (rész)
- A1881 Nyelőcső gümőkór
- A1882 Máj gümőkór (tuberculoma)
- A1883 Lép gümőkór
- A1884 Pajzsmirigy gümőkór
- A1885 Emlő gümőkór
- A1886 Szívburok gümőkór
- A1887 Szívizom gümőkór
- A1888 Szívbelhártya gümőkór
- A1901 Heveny miliaris tüdő gümőkór
- A199A Miliáris gümőkór k.m.n. ...polirezisztens kórokozóval.
- A2020 Tüdőpestis
- A2120 Tüdő tularaemia
- A2210 Tüdő anthrax
- A3100 Tüdő mycobacterium fertőzés
- A4200 Tüdő actinomycosis
- A4810 Legionárius betegség
- B0120 Tüdőgyulladás bárányhímlő miatt (J17.1\*)
- B0520 Tüdőgyulladással szövődött kanyaró (J17.1\*)
- B3710 Tüdő candidiasis
- B3800 Heveny pulmonalis coccidioidomycosis
- B3810 Idült pulmonalis coccidioidomycosis
- B3820 Pulmonalis coccidioidomycosis, k.m.n.
- B3900 Heveny pulmonalis histoplasmosis capsulati
- B3910 Idült pulmonalis histoplasmosis capsulati
- B3920 Pulmonalis histoplasmosis capsulati k.m.n.
- B4400 Invasív tüdő aspergillosis
- B4410 Egyéb tüdő aspergillosis
- B5830 Pulmonalis toxoplasmosis (J17.3\*)
- B59H0 Pneumocystosis
- B6710 A tüdő Echinococcus granulosus fertőzése
- J1000 Influenza tüdőgyulladással, influenzavírus identifikált
- J1001 Influenza tüdőgyulladással, H1N1 influenzavírus identifikált
- J1100 Influenza tüdőgyulladással, vírus nem identifikált
- J1200 Adenovirus pneumonia
- J1210 Légúti syncytialis vírus pneumonia
- J1220 Parainfluenza vírus pneumonia
- J1280 Egyéb vírusos pneumonia
- J1290 Vírusos tüdőgyulladás, k.m.n.
- J1291 Herpesz vírusok okozta tüdőgyulladás
- J1292 Varicella- zoster okozta tüdőgyulladás
- J1299 Egyéb vírus okozta tüdőgyulladás
- J13H0 Streptococcus pneumoniae okozta tüdőgyulladás
- J14H0 Haemophilus influenzae okozta tüdőgyulladás
- J1500 Klebsiella pneumoniae okozta tüdőgyulladás
- J1510 Pseudomonas okozta tüdőgyulladás
- J1520 Staphylococcus okozta tüdőgyulladás
- J1530 B-csoportú streptococcus okozta tüdőgyulladás
- J1540 Egyéb streptococcus okozta tüdőgyulladás
- J1550 Escherichia coli okozta tüdőgyulladás
- J1560 Egyéb anaerob, Gram-negatív bacteriumok okozta tüdőgyulladás
- J1570 Mycoplasma pneumoniae okozta tüdőgyulladás
- J1580 Egyéb bakteriális tüdőgyulladás
- J1590 Bakteriális tüdőgyulladás, k.m.n.
- J1600 Chlamydia okozta pneumonia
- J1680 Egyéb fertőző organizmusok okozta tüdőgyulladás
- J1800 Bronchopneumonia, k.m.n.
- J1810 Lobaris tüdőgyulladás, k.m.n.

- J1820 Hypostaticus pneumonia, k.m.n.  
 J1880 Egyéb tüdőgyulladás, kórokozó, k.m.n.  
 J1890 Tüdőgyulladás, k.m.n.  
 J6510 Szénbányászok pneumoconiosis, aktív tüdőgümőkórral együtt  
 J6520 Azbeszt és ásványok okozta pneumoconiosis, aktív tüdőgümőkórral együtt  
 J6530 Silicotuberculosis  
 J6540 Nem meghatározott pneumoconiosis, aktív gümőkórral együtt  
 J6800 Bronchitis és pneumonitis vegyszertől, gáztól, füsttől, és gőztől  
 J6900 Pneumonitis ételtől és hányadéktól  
 J6910 Pneumonitis olajoktól és kivonatoktól  
 J6980 Pneumonitis egyéb szilárd és folyékony anyagtól  
 J8500 Tüdő gangraena és necrosis  
 J8510 Tüdőtályog pneumoniaival  
 J8520 Tüdőtályog pneumonia nélkül  
 J8530 Mediastinalis tályog  
 J8600 Pyothorax sipollyal  
 J8610 Pyothorax acuta  
 J8620 Pyothorax chronica  
 J8690 Pyothorax sipoly nélküli

ÉS A SÚLYOS TÁRSULT BETEGSÉG FELTÉTELEI

\*\*\*\* **04 175Z** *Légzőrendszeri betegségek, egyéb fertőzések (kivéve: gümőkór polirezisztens kórokozóval) súlyos társult betegséggel*

BETEGSÉGEK

- C33H0 A légcső rosszindulatú daganata  
 C3400 Főhörgő rosszindulatú daganata  
 C3410 Felső lebeny, hörgő vagy tüdő rosszindulatú daganata  
 C3420 Középső lebeny, hörgő vagy tüdő rosszindulatú daganata  
 C3430 Alsó lebeny, hörgő vagy tüdő rosszindulatú daganata  
 C3480 A hörgő és tüdő átfedő elváltozása, rosszindulatú daganata  
 C3490 Hörgő vagy tüdő rosszindulatú daganata, k.m.n.  
 C37H0 A csecsemőmirigy (thymus) rosszindulatú daganata  
 C3810 Elülső gátor rosszindulatú daganata  
 C3820 Hátsó gátor rosszindulatú daganata  
 C3830 Gátor rosszindulatú daganata, k.m.n.  
 C3840 Mellhártya rosszindulatú daganata  
 C3880 Szív, gátor és mellhártya átfedő elváltozása, rosszindulatú daganata  
 C3980 Légzőszervek és mellüregi szervek átfedő elvált., rosszind. daganata  
 C3990 Rosszul meghat. lokalizáció rosszind. daganata a légzőszerveken belül  
 C4500 A mellhártya mesotheliomája  
 C7610 Mellkas rosszindulatú daganata  
 C7800 A tüdő másodlagos rosszindulatú daganata  
 C7810 A gátor másodlagos rosszindulatú daganata  
 C7820 A mellhártya másodlagos rosszindulatú daganata  
 C7830 Egyéb és k.m.n. légzőszerv másodlagos rosszindulatú daganata  
 D0210 Légcső in situ carcinomája  
 D0220 Hörgő és tüdő in situ carcinomája  
 D0230 A légzőrendszer egyéb részeinek in situ carcinomája  
 D0240 Légzőrendszer in situ carcinomája, k.m.n.  
 D1420 Légcső jóindulatú daganata  
 D1430 Hörgő és tüdő jóindulatú daganata  
 D1440 Légzőszerv jóindulatú daganata, k.m.n.  
 D1500 Csecsemőmirigy jóindulatú daganata  
 D1520 Gátor jóindulatú daganata  
 D1570 Egyéb megnevezett mellüregi szervek jóindulatú daganata  
 D1590 Mellüregi szerv k.m.n. jóindulatú daganata  
 D1670 Bordák, szegycsont és kulcscsont jóindulatú daganata  
 D1740 Mellüregi szervek jóindulatú zsírszöveti daganata  
 D1900 A mellhártya mesothelialis szövete

- D3810 Légcső, hörgő és tüdő bizonytalan és ismeretlen viselkedésű daganata  
D3820 Mellhártya bizonytalan és ismeretlen viselkedésű daganata  
D3830 Gátor bizonytalan és ismeretlen viselkedésű daganata  
D3850 Egyéb légzőszervek bizonytalan és ismeretlen viselkedésű daganata  
D3860 Légzőszerv bizonytalan és ismeretlen viselkedésű daganata, k.m.n.  
D8600 Tüdő sarcoidosis  
D8620 Tüdő és nyirokcsomó sarcoidosis együtt  
D8680 Sarcoidosis egyéb és kombinált lokalizációban  
D8690 Sarcoidosis k.m.n.  
E3210 Thymus tályog  
E8400 Fibrosis cystica tüdő-manifestációkkal  
I2600 Tüdőembolia heveny pulmonalis szívbetegség említésével  
I2601 Masszív tüdőembolia heveny pulmonalis szívbetegség említésével  
I2602 Szubmasszív tüdőembolia heveny pulmonalis szívbetegség említésével  
I2603 Egyéb tüdőembolia heveny pulmonalis szívbetegség említésével  
I2690 Tüdőembolia heveny cor pulmonale említése nélkül  
J1110 Influenza egyéb légúti tünetekkel, vírus nem identifikált  
J2000 Heveny bronchitis Mycoplasma pneumoniaetól  
J2010 Heveny bronchitis Haemophilus influenzaetól  
J2020 Heveny bronchitis streptococustól  
J2030 Heveny bronchitis coxsackie- vírustól  
J2040 Heveny bronchitis parainfluenza- vírustól  
J2050 Heveny bronchitis légúti syncytialis vírustól  
J2060 Heveny bronchitis rhinovirustól  
J2070 Heveny bronchitis echovirustól  
J2080 Heveny bronchitis egyéb meghatározott kórokozótól  
J2090 Heveny bronchitis, k.m.n.  
J2100 Heveny bronchiolitis légúti syncytialis vírustól  
J2180 Heveny bronchiolitis egyéb meghatározott kórokozóktól  
J2190 Heveny bronchiolitis, k.m.n.  
J22H0 Nem meghatározott alsó légúti fertőzés  
J40H0 Bronchitis, nem hevenynek vagy idültnek meghatározva  
J4100 Egyszerű idült bronchitis  
J4110 Mucopurulens idült bronchitis  
J4180 Kevert egyszerű és mucopurulens idült bronchitis  
J42H0 Nem meghatározott idült bronchitis  
J4300 MacLeod-syndroma  
J4310 Panlobaris emphysema  
J4320 Centrilobularis emphysema  
J4380 Egyéb emphysema  
J4400 Idült obstructív tüdőbetegség heveny alsó légúti fertőzéssel  
J4410 Idült obstructív tüdőbetegség heveny fellángolással, k.m.n.  
J4480 Egyéb meghatározott idült obstructív tüdőbetegség  
J4490 Idült obstructív tüdőbetegség, k.m.n.  
J4500 Főként allergiás asthma  
J4510 Nem-allergiás asthma  
J4580 Kevert asthma  
J4590 Asthma, k.m.n.  
J46H0 Status asthmaticus  
J47H0 Bronchiectasia  
J60H0 Szénbányászok pneumoconiosis  
J61H0 Asbest és egyéb ásványi rostok okozta pneumoconiosis  
J6200 Pneumoconiosis talcum(por)-tól  
J6280 Pneumoconiosis kvarctartalmú egyéb poroktól  
J6300 Aluminosis (tüdő-)  
J6310 Bauxit-fibrosis (tüdő-)  
J6320 Berylliosis  
J6330 Grafit-fibrosis (tüdő)  
J6340 Siderosis

- J6350 Stannosis  
J6380 Egyéb meghatározott szerves por okozta pneumoconiosis  
J64H0 Nem-meghatározott pneumoconiosis  
J6500 Gümőkórral társult pneumoconiosis  
J6600 Byssinosis  
J6610 Lenmunkás betegség  
J6620 Cannabinosis (indiai kender okozta légúti betegség)  
J6680 Légúti betegség egyéb meghatározott szerves portól  
J6700 Farmer-tüdő  
J6710 Bagassosis  
J6720 Madárkedvelők tüdőbetegsége  
J6730 Suberosis  
J6740 Malátacsíráztató tüdő  
J6750 Gombatenyésztők tüdőbetegsége  
J6760 Juharfa-munkás tüdő  
J6770 Légkondicionáló és légnedvesítő okozta tüdőbetegség  
J6780 Túlérzékenységi pneumonitis egyéb szerves poroktól  
J6790 Túlérzékenységi pneumonitis nem meghatározott szerves portól  
J6820 Felső légúti gyulladás vegyszertől, gáztól, füsttől és gőztől, m.n.o.  
J6830 Egyéb akut-subacut légzősz. áll. vegyszertől, gáztól, füsttől, gőztől  
J6840 Idült légzőszervi állapot vegyszertől, gáztól, füsttől és gőztől  
J6880 Egyéb légzőszervi állapot vegyszertől, gáztól, füsttől és gőztől  
J7000 Sugárzás okozta heveny pulmonalis tünetek  
J7010 Sugárzás okozta idült és egyéb pulmonalis tünetek  
J7020 Gyógyszer kiváltotta heveny interstitialis tüdőrendellenességek  
J7030 Gyógyszer kiváltotta idült interstitialis tüdőrendellenességek  
J7040 Gyógyszer kiváltotta interstitialis tüdő-rendellenesség, k.m.n.  
J7080 Egyéb, megnevezett külső ágensek okozta légzőszervi állapotok  
J7090 Külső ágensek okozta légzőszervi állapot, k.m.n.  
J82H0 Pulmonalis eosinophilia, m.n.o.  
J8400 Alveolaris és parietoalveolaris állapotok  
J8410 Egyéb interstitialis tüdőbetegségek fibrosissal  
J8480 Egyéb meghatározott interstitialis tüdőbetegségek  
J8490 Interstitialis tüdőbetegség, k.m.n.  
J9200 Pleuralis callus asbest jelenlétével  
J9290 Pleuralis callus asbest nélkül  
J9300 Spontán feszülő pneumothorax  
J9310 Egyéb spontán pneumothorax  
J9380 Egyéb pneumothorax  
J9390 Pneumothorax, k.m.n.  
J9410 Fibrothorax  
J9500 Tracheostomia malfunctio  
J9540 Mendelson-syndroma  
J9550 Beavatkozás utáni subglotticus stenosis  
J9580 Egyéb beavatkozás utáni légzési rendellenességek  
J9800 A hörgők máshova nem osztályozott betegségei  
J9810 Tüdőcollapsus  
J9820 Interstitialis emphysema  
J9830 Compensatoricus emphysema  
J9840 A tüdő egyéb rendellenességei  
J9850 A mediastinum máshova nem osztályozott betegségei  
J9860 A rekeszizom rendellenességei  
J9880 Egyéb meghatározott légzési rendellenességek  
J9890 Légzési rendellenesség, k.m.n.  
Q3200 A légcső falának veleszületett lágyulása  
Q3210 A légcső egyéb veleszületett rendellenességei  
Q3220 Veleszületett hörgőlágyulás  
Q3230 Veleszületett hörgőszűkület  
Q3240 A hörgő egyéb veleszületett rendellenességei

- Q3300 Veleszületett cystás tüdő
- Q3310 Járulékos tüdőlebeny
- Q3320 A tüdő sequestrációja
- Q3330 A tüdő hiánya (agenesise)
- Q3340 Veleszületett hörgőtágulat
- Q3350 Ectopiás szövet a tüdőben
- Q3360 A tüdő hypo- és dysplasiája
- Q3380 A tüdő egyéb veleszületett rendellenességei
- Q3390 A tüdő veleszületett rendellenessége, k.m.n.
- Q3400 Mellhártya-rendellenesség
- Q3410 Veleszületett mediastinalis cysta
- Q3480 A légzőrendszer egyéb meghatározott veleszületett rendellenességei
- Q3490 A légzőrendszer veleszületett rendellenessége, k.m.n.
- Q6770 Pectus carinatum
- R0420 Haemoptysis
- R0480 Vérzés a légutak egyéb részeiből
- R0490 Vérzés a légutakból, k.m.n.
- R0680 A légzés egyéb és k.m.n. rendellenességei
- R0900 Asphyxia
- R0910 Mellhártyaizgadmány
- R0920 Légzésleállítás
- S2110 Az elülső mellkasfal nyílt sebe
- S2120 A mellkas hátulsó falának nyílt sebe
- S2170 A mellkas falának többszörös nyílt sebe
- S2180 A mellkas egyéb részeinek nyílt sebe
- S2190 A mellkas k.m.n. részének nyílt sebe
- S2220 A szegycsont törése
- S2230 Bordatörés
- S2240 Többszörös bordatörés
- S2250 Ablakos bordatörés
- S2280 A csontos mellkas egyéb részeinek törése
- S2290 A mellkas csontjainak törése, k.m.n.
- S2320 A mellkas egyéb és k.m.n. részeinek ficama
- S2700 Traumás pneumothorax
- S2710 Traumás haemothorax
- S2720 Traumás haemo-pneumothorax
- S2730 A tüdő egyéb sérülése
- S2740 A hörgők sérülése
- S2750 A légcső mellkasi részének sérülése
- S2780 Egyéb meghatározott mellkasi szervek sérülése
- S2781 Krónikus mellíri haematoma
- S2910 Subleuralis mellíri haematoma
- T1740 Idegentest a légcsőben
- T1750 Idegentest a hörgőben
- T1780 A légutak egyéb és több részének idegentestje
- T1790 Idegentest a légutakban, hely k.m.n.
- T2740 A gége és légcső maródása
- T2750 A gégét, légcsövet és tüdőt érintő maródás
- T2760 A légzőrendszer egyéb részeinek maródása
- T2770 A légzőrendszer k.m.n. részének maródása

#### ÉS A SÚLYOS TÁRSULT BETEGSÉG FELTÉTELEI

\*\*\*\* **Főcsoport: 05 Keringérendszeri betegségek**

\*\*\* **NYITOTT SZÍVMŰTÉT BEAVATKOZÁSOK "A"**

- 53505 Transventricularis mitralis billentyű tágitás  
 53510 Nyitott valvulotomia aorta billentyűn  
 53511 Nyitott valvulotomia mitralis billentyűn  
 53512 Nyitott valvulotomia tricuspidalis billentyűn  
 53513 Nyitott valvulotomia pulmonalis billentyűn  
 53521 Mechanikus műbillentyű aorta pozícióba  
 53522 Mechanikus műbillentyű mitralis pozícióba  
 53523 Mechanikus műbillentyű tricuspidalis pozícióba  
 53524 Mechanikus műbillentyű pulmonalis pozícióba  
 53525 Biológiai műbillentyű aorta pozícióba  
 53526 Biológiai műbillentyű mitralis pozícióba  
 53527 Biológiai műbillentyű tricuspidalis pozícióba  
 53528 Biológiai műbillentyű pulmonalis pozícióba  
 53529 Ross műtét / pulm.autograft aorta pozícióba/  
 5352A Aorta honograft / nem gyári biológiai billentyű / beültetése  
 53530 Billentyű plasztika aorta billentyűn  
 53531 Billentyű plasztika mitralis billentyűn  
 53532 Billentyű plasztika tricuspidalis billentyűn  
 53533 Billentyű plasztika pulmonalis billentyűn  
 5357C Aorta pulmonalis homograft beültetés  
 53738 Restitutio endocardii cum transplantatum  
 53739 Implantatio prothesis endocardii

\*\*\* **SZÍVKATÉTEREZÉS BEAVATKOZÁSAI "B"**

- 12660 Szívkatéterezés alapvizsgálat  
 12730 Szívkatéterezés, vénás percután behatolással  
 12731 Szívkatéterezés, vénás feltárásos behatolással  
 12740 Szívkatéterezés, vénás transeptális behatolással  
 12750 Szívkatéterezés, egyéb artériás percután behatolással  
 12751 Szívkatéterezés, artéria femorális behatolással  
 12752 Szívkatéterezés, artéria brachiális behatolással  
 12754 Szívkatéterezés, artériás feltárásos behatolással  
 12780 Szívkatéterezés-transthoracalis behatolással  
 33030 Szívüregek és coronáriák DSA-ja  
 33110 Coronarographia  
 33114 Coronarographia selectiva  
 33149 Haemodinamika (diagnosztikus katéterezés)

\*\*\* **CORONARIA BYPASS ÉS ENDOPROTÉZIS BEAVATKOZÁSOK "C"**

- 53611 Bypass a jobb coronarian és/vagy ágain  
 53612 Bypass a LAD coronarian és/vagy ágain  
 53613 Bypass a CX coronarian és/vagy ágain  
 53621 Mammaria impl. jobb coronariara  
 53622 Mammaria impl. LAD coronariara  
 53623 Mammaria impl. CX coronariara  
 5362A Coronaria endoprothesis bevezetése nyílt műtéttel

\*\*\* **PTCA BEAVATKOZÁSOK "D"**

- 33970 PTCA  
 53867 Véna cava umbrella transjugularis  
 53963 Coronaria angioplastica, PTCA, elváltozásonként  
 53964 Plastica coarctationis aortae, percutan  
 86451 Nagyfrekvenciás intracardialis ablatio

\*\*\* **ZÁRT VALVULOTOMIA BEAVATKOZÁSOK "E"**

- 53501 Zárt valvulotomia aorta billentyűn  
 53502 Zárt valvulotomia mitralis billentyűn

- 53503 Zárt valvulotomia tricuspidalis billentyűn  
 53504 Zárt valvulotomia pulmonalis billentyűn  
 53962 Plastica valvulae cordis (mitr. pulm. ao.), percutan

**\*\*\* PTA BEAVATKOZÁSOK "F"**

- 33973 Insertio endoprothesis intravascularis p.angiogr.  
 53867 Vena cava umbrella transjugularis  
 53868 Vena cava umbrella femorális behatolás  
 53957 Angioplastica arteriae subclaviae PTA  
 53964 Plastica coarctationis aortae, percutan  
 5396A Angioplastica extremitatis inferioris PTA  
 5396B Angioplastica aa.pelveos PTA  
 5396C Angioplastica arteriae renalis PTA  
 5396D Angioplastica arteriae renalis contralateralis PTA  
 5396E Angioplastica arteriae anonymae PTA

**\*\*\* ÁLLANDÓ PACEMAKER BEÜLTETÉS BEAVATKOZÁSOK "G"**

- 53771 Pacemaker beültetés VVI mód  
 53772 Pacemaker beültetés AAI mód  
 53773 Pacemaker beültetés DDD mód  
 53774 Pacemaker beültetés DVI mód  
 53775 Pacemaker beültetés VVIR mód  
 53776 Pacemaker (myocardialis) beültetés  
 53778 Pacemaker és defibrillátor beültetése

**\*\*\* AMI BETEGSÉGEK "M"**

- I2100 Heveny elülső fali transmuralis szívizomelhalás  
 I2110 Heveny alsó fali transmuralis szívizomelhalás  
 I2120 Egyéb lokalizációjú heveny transmuralis szívizomelhalás  
 I2130 Heveny transmuralis szívizomelhalás a lokalizáció megjelölése nélkül  
 I2140 Heveny subendocardialis szívizomelhalás  
 I2190 Heveny szívizomelhalás, k.m.n.  
 I2191 Heveny szívizomelhalás, k.m.n. Q hullám nélkül  
 I2200 Ismétlődő elülső fali szívizomelhalás  
 I2210 Ismétlődő inferior szívizomelhalás  
 I2280 Ismétlődő szívizomelhalás egyéb lokalizációban  
 I2290 Ismétlődő szívizomelhalás nem meghatározott helyen

**\*\*\*\* 05 176A Szívbillentyű műtétek, katéterezéssel**

BETEGSÉGEK

**A főcsoportba tartozó bármely betegség**

**ÉS NYITOTT SZÍVMŰTÉT BEAVATKOZÁSOK "A"**

**A kódlistát ld. kiemelve a főcsoport elején!**

**ÉS SZÍVKATÉTEREZÉS BEAVATKOZÁSAI "B"**

**A kódlistát ld. kiemelve a főcsoport elején!**

**\*\*\*\* 05 176B Szívbillentyű műtétek, katéterezés nélkül**

BETEGSÉGEK

**A főcsoportba tartozó bármely betegség**

**ÉS NYITOTT SZÍVMŰTÉT BEAVATKOZÁSOK "A"**

**A kódlistát ld. kiemelve a főcsoport elején!**

**\*\*\*\* 05 177A Coronaria bypass, katéterezéssel**

BETEGSÉGEK

**A főcsoportba tartozó bármely betegség**

**ÉS CORONARIA BYPASS ÉS ENDOPROTÉZIS BEAVATKOZÁSOK "C"**

**A kódlistát ld. kiemelve a főcsoport elején!**



ÉS SZÍVKATÉTEREZÉS BEAVATKOZÁSAI "B"  
A kódlistát ld. kiemelve a főcsoport elején!

\*\*\*\* 05 177B *Coronaria bypass, katéterezés nélkül*

BETEGSÉGEK

A főcsoportba tartozó bármely betegség

ÉS CORONARIA BYPASS ÉS ENDOPROTÉZIS BEAVATKOZÁSOK "C"  
A kódlistát ld. kiemelve a főcsoport elején!

\*\*\*\* 05 177C *Coronaria bypass (négy vagy több), katéterezéssel*

BETEGSÉGEK

A főcsoportba tartozó bármely betegség

ÉS CORONARIA BYPASS ÉS ENDOPROTÉZIS BEAVATKOZÁSOK "C"  
A kódlistát ld. kiemelve a főcsoport elején!

ÉS SZÍVKATÉTEREZÉS BEAVATKOZÁSAI "B"  
A kódlistát ld. kiemelve a főcsoport elején!

AZ "C" BEAVATKOZÁSBÓL LEGALÁBB 4 DB SZÜKSÉGES

\*\*\*\* 05 177D *Coronaria bypass (négy vagy több), katéterezés nélkül*

BETEGSÉGEK

A főcsoportba tartozó bármely betegség

ÉS CORONARIA BYPASS ÉS ENDOPROTÉZIS BEAVATKOZÁSOK "C"  
A kódlistát ld. kiemelve a főcsoport elején!

A BEAVATKOZÁSOKBÓL LEGALÁBB 4 DB SZÜKSÉGES

\*\*\*\* 05 178C *Nagy cardiovascularis műtétek*

BETEGSÉGEK

A főcsoportba tartozó bármely betegség

ÉS BEAVATKOZÁSOK

- 53803 Renalis embolectomia
- 5380D Renalis embolectomia katéterrel
- 53813 TEA renalis
- 53814 TEA visceralis
- 53815 TEA aorta
- 5381B TEA anonyma
- 5381C TEA aorto-biiliaca
- 53823 Érresectiók, reimplantációk renalis
- 53824 Érresectio, reimplantatio, visceralis
- 5382A Resectio aneurysmae aortae thoracoabdominalis
- 5382B Iliaca aneurysma resectio
- 5382J Resectio aneurysmae aortae thoracalis
- 5382K Iv csere/resectio
- 5382L Resectio aneurysmae aortae abdominalis
- 5382M Reconstructio dissectionis aortae
- 53832 Interpositio aorto-visceralis
- 53833 Interpositio aorto-aorticus
- 53834 Interpositio aorto-bifemoralis
- 53835 Interpositio aorto-femoralis
- 5383A Interpositio aorto-iliacalis
- 5383B Interpositio bi-iliacalis
- 5383C Interpositio aorto-renalis
- 5383V Interpos. aorto-aorticus et reimpl. ram.supraaort.
- 53853 V. visceralis bypass
- 53863 V. cava resectio
- 53864 V. cava superior pótlás
- 53865 V. cava inf. pótlás

- 53900 Shunt, bal-jobb  
 53901 Shunt, bal-jobb, a.pulmonalis-a.anonyma  
 53902 Shunt, bal-jobb, a.pulmonalis-a.subclavia  
 53910 Anastomosis porto-cavalis termino-lateralis  
 53911 Anastomosis porto-cavalis termino-terminalis  
 53912 Anastomosis mesenterico-cavalis cum implant. 'H'  
 53913 Anastomosis spleno-renalis distalis  
 53914 Anastomosis spleno-renalis proximalis

\*\*\*\* 05 1790 *Egyéb cardiovascularis műtétek*

BETEGSÉGEK

A főcsoportba tartozó bármely betegség

ÉS BEAVATKOZÁSOK

- 53811 TEA subclavia  
 5381A TEA vertebralis  
 5381E EEA carotis  
 5381F TEA carotis  
 53820 Érresectiók, reimplantációk carotis  
 53821 Érresectiók, reimplantációk subclavia  
 53822 Érresectiók, reimplantációk vertebralis  
 5382E Supraaorticus aneurysma resectio  
 5382F Subclavia-carotis transpositio  
 5382G Carotis-subclavia transpositio  
 5382H Vertebralis-carotis transpositio  
 5382N Resectio et restitutio aortae abdominalis  
 5382S Excisio ex aortae  
 5382T Resectio et reconstr. arteriae intrathoracalis  
 5382U Excisio vasae intrathoracalis  
 5382V Resectio et reconstr. arteriae intraabdominalis  
 5382W Excisio venae intraabdominalis  
 5382X Resectio et reconstr. venae intraabdominalis  
 53830 Interpositio aorto-supraaorticus  
 53831 Interpositio intra rami supraaortici  
 53839 Interpositio intra venorum  
 5383G Műanyag bypass, egyéb  
 5383K Interpositio subclavia-caroticus  
 5383L Interpositio axillo-caroticus  
 5383M Interpositio subclavia-subclavianus  
 5383N Interpositio carotico-subclavianus  
 5383P Interpositio carotico-caroticus  
 5383R Interpositio aorto-anonymalis  
 5383S Interpositio aorto-anonymo-caroticus sin.  
 5383T Interpositio aorto-subclavianus  
 5383W Resectio et reconstr. c. implant. venae intrathoracalis  
 5383X Resectio et reconstr. c. implant. arteriae intrathoracalis  
 5383Y Resectio et reconstr. c. implant. arteriae intraabdominalis  
 5383Z Resectio et reconstr. c. implant. venae intraabdominalis  
 53849 Vénák áthidalása Palma vagy May szerint  
 53850 Vénás bypassok, supraaorticus  
 53851 Axillo-brachialis vénás bypass  
 53852 V.brachialis bypass  
 53919 Porto-systemás shunt műtétek, n.o.m.  
 53925 Anastomosis cavo-pulmonalis

\*\*\*\* 05 1800 *Diagnosztikus katéterezés*

BETEGSÉGEK

A főcsoportba tartozó bármely betegség

ÉS SZÍVKATÉTEREZÉS BEAVATKOZÁSAI "B"  
A kódlistát ld. kiemelve a főcsoport elején!

\*\*\*\* 05 1801 *A szív diagnosztikus elektrofiziológiai vizsgálata*

BETEGSÉGEK

- I4700 Re-entry kamrai arrhythmia
- I4710 Supraventricularis tachycardia
- I4720 Kamrai tachycardia
- I4790 Paroxysmalis tachycardia, k.m.n.
- I4980 Egyéb meghatározott szívritmuszavarok

ÉS BEAVATKOZÁSOK

- 86455 A szív elektrofiziológiai vizsgálata

\*\*\*\* 05 181A *Jelentős szív-érrendszeri műtétek 2 éves kor felett*

BETEGSÉGEK

A főcsoportba tartozó bármely betegség

ÉS BEAVATKOZÁSOK

- 53505 Transventricularis mitralis billentyű tágtítás
- 53540 Papillaris izom visszavarrás
- 53541 Valsalva aneurysma korrekció
- 53542 Supraaortalis ring excisio aortán
- 53543 Infraaortalis ring excisio aortán
- 53545 Annuloplastica cordis
- 53546 Excisio trabeculae /trabecularum carnea cordis
- 53551 Defectus artef.septi interauric.cordis operatív
- 53552 Defectus artef.septi interauric.cordis transvasalis
- 53561 Pitvari septum korrekció, folttal
- 53562 Kamrai septum korrekció, folttal
- 53563 Correctio septi aorticopulmonalis cum plasticam
- 53564 Kiáramlási folt aortán
- 53565 Kiáramlási folt art. pulmonalison
- 53566 Kiáramlási folt jobb kamrán
- 53567 Aorta conduit
- 53568 Pulmonalis conduit
- 53569 Pulmonalis band
- 53571 Pitvari sövény korrekciója, öltéssel
- 53572 Kamrai septum korrekció, öltéssel
- 53573 Aorticopulmonalis septum korrekció, öltéssel
- 53575 Pitvari switch műtét
- 53576 Aorticopulmonalis switch műtét
- 53592 Thrombus eltávolítása kamrából
- 53593 Resectio myocardii infundibularis
- 5359Z Operatio sine classificatione septi cordis
- 53601 TEA jobb coronarian
- 53602 TEA LAD coronarian
- 53603 TEA CX coronarian
- 53624 Revascularisatio myocardii cum implant. arteriae
- 53625 Coronaria szűkület műtéti tágtítása
- 53626 Jobb coronaria incisio (TEA nélkül, folttal is)
- 53627 LAD coronaria incisio (TEA nélkül, folttal is)
- 53628 CX coronaria incisio (TEA nélkül, folttal is)
- 53629 Bal főtörzs plasztika, v.saphena vagy a.pulm.folttal
- 53691 Jobb coronaria szájadék át- vagy visszaültetése
- 53692 Bal coronaria szájadék át- vagy visszaültetése
- 53693 Jobb coronaria A-V fistula ligatura
- 53694 LAD coronaria A-V fistula ligatura
- 53695 CX coronaria A-V fistula ligatura
- 5369A Excisio aneurysmae arteriae coronariae

- 53730 Exstirpatio myxomae cordis  
 53731 Myotomia seu myectomia ventriculi sinistri cordis  
 53732 Myotomia seu myectomia ventriculi dextri cordis  
 53733 Tumor excisio pitvarból  
 53734 Tumor excisio kamrából  
 53735 Szívaneurysma plicacioja  
 53736 Szívaneurysma resectioja  
 53737 Szívaneurysma resectioja és pótlás folttal  
 53760 Implantatio cordis artificialis  
 53761 Implantatio cordis artificialis definitivus  
 53926 Cavopulmonalis shunt-ök / Glenn, Fontan /

**\*\*\*\* 05 181B Jelentős szív-érrendszeri műtétek 2 éves kor alatt**

BETEGSÉGEK

**A főcsoportba tartozó bármely betegség**

**ÉS BEAVATKOZÁSOK**

**A kódlistát ld. a főcsoport 181A csoportjában!**

**\*\*\*\* 05 1820 Egyéb szív-érrendszeri műtétek**

BETEGSÉGEK

**A főcsoportba tartozó bármely betegség**

**ÉS BEAVATKOZÁSOK**

- 53574 Botall ligatura  
 53577 Fülcese ligatura  
 53591 Thrombus eltávolítása pitvarból  
 53631 Epicardium abrasio  
 53632 Cardio-pericardiopexia  
 53633 Cardio-omentopexia  
 53710 Pericardiotomia  
 53721 Pericardiectomia totalis  
 53742 Pitvari sérülés ellátása  
 53743 Kamrai sérülés ellátása  
 53745 Incisio cordis

**\*\*\*\* 05 183G Percutan cardiovascularis műtétek egy ágon egy vagy több stenttel, áthelyezés nélkül**

BETEGSÉGEK

**A főcsoportba tartozó bármely betegség, kivéve : AMI**

**ÉS SZÍVKATÉTEREZÉS BEAVATKOZÁSAI "B"**

**A kódlistát ld. kiemelve a főcsoport elején!**

**ÉS BEAVATKOZÁSOK**

- 33970 PTCA

**ÉS BEAVATKOZÁSOK "M"**

- 33981 Coronaria stent beültetés RCA (jobb coronária) ágba  
 33982 Coronaria stent beültetés IVP (r. interventricularis posterior) ágba  
 33983 Coronaria stent beültetés RV (r. retroventricularis) ágba  
 33984 Coronaria stent beültetés LAD-RDA (elülső leszálló) ágba  
 33985 Coronaria stent beültetés D (r. diagonalis) ágba  
 33986 Coronaria stent beültetés CX (r. circumflexus) ágba  
 33987 Coronaria stent beültetés OM (obtus marginalis) ágba  
 33988 Coronaria stent beültetés IM (intermediar) ágba  
 33989 Coronaria stent beültetés LM (bal coronaria fő) ágba  
 3398A Coronaria stent beültetés bypass ágba

**ÉS ESZKÖZÖK**

- 01344 Coronaria stent (önálló vagy katéterrel egybeépített)

**ÉS 48 ÓRÁN BELÜL NEM TÖRTÉNT ÁTHELYEZÉS MÁS INTÉZMÉNYBE**

\*\*\*\* 05 183H Percutan cardiovascularis műtétek egy ágon egy vagy több stenttel, áthelyezéssel

BETEGSÉGEK

A főcsoportba tartozó bármely betegség, kivéve : AMI

ÉS SZÍVKATÉTEREZÉS BEAVATKOZÁSAI "B"

A kódlistát ld. kiemelve a főcsoport elején!

ÉS BEAVATKOZÁSOK

A kódlistát ld. a főcsoport 183G csoportjában!

ÉS BEAVATKOZÁSOK "M"

A kódlistát ld. a főcsoport 183G csoportjában!

ÉS ESZKÖZÖK

A kódlistát ld. a főcsoport 183G csoportjában!

ÉS 48 ÓRÁN BELÜL ÁTHELYEZÉSRE KERÜLT MÁS INTÉZMÉNYBE

\*\*\*\* 05 183K Kiegészítő HBCs haemodinamikai eljárásokhoz (további ágakba történő stent beültetésre, vagy coronarografiás nyomásgrádiens meghatározására, vagy további egyéb percutan cardiov

A KIEGÉSZÍTŐ HBCS A 183G VAGY 183H HBCS MELLETT SZÁMOLHATÓ EL

BETEGSÉGEK

A főcsoportba tartozó bármely betegség

BEAVATKOZÁSOK "C"

- 33981 Coronaria stent beültetés RCA (jobb coronária) ágba  
5396F Coronaria angioplastica RCA (jobb coronária) ágon

BEAVATKOZÁSOK "D"

- 33982 Coronaria stent beültetés IVP (r. interventricularis posterior) ágba  
5396G Coronaria angioplastica IVP (r. interventricularis posterior) ágon

BEAVATKOZÁSOK "E"

- 33983 Coronaria stent beültetés RV (r. retroventricularis) ágba  
5396H Coronaria angioplastica RV (r. retroventricularis) ágon

BEAVATKOZÁSOK "F"

- 33984 Coronaria stent beültetés LAD-RDA (előlső leszálló) ágba  
5396I Coronaria angioplastica LAD-RDA (előlső leszálló) ágon

BEAVATKOZÁSOK "G"

- 33985 Coronaria stent beültetés D (r. diagonalis) ágba  
5396J Coronaria angioplastica D (r. diagonalis) ágon

BEAVATKOZÁSOK "H"

- 33986 Coronaria stent beültetés CX (r. circumflexus) ágba  
5396K Coronaria angioplastica CX (r. circumflexus) ágon

BEAVATKOZÁSOK "I"

- 33987 Coronaria stent beültetés OM (obtus marginalis) ágba  
5396L Coronaria angioplastica OM (obtus marginalis) ágon

BEAVATKOZÁSOK "J"

- 33988 Coronaria stent beültetés IM (intermedier) ágba  
5396M Coronaria angioplastica IM (intermedier) ágon

BEAVATKOZÁSOK "K"

- 33989 Coronaria stent beültetés LM (bal coronaria fő) ágba  
5396N Coronaria angioplastica LM (bal coronaria fő) ágon

BEAVATKOZÁSOK "L"

- 3398A Coronaria stent beültetés bypass ágba  
5396O Coronaria angioplastica bypass ágon

## BEAVATKOZÁSOK "M"

- 33981 Coronaria stent beültetés RCA (jobb coronária) ágba
- 33982 Coronaria stent beültetés IVP (r. interventricularis posterior) ágba
- 33983 Coronaria stent beültetés RV (r. retroventricularis) ágba
- 33984 Coronaria stent beültetés LAD-RDA (elülső leszálló) ágba
- 33985 Coronaria stent beültetés D (r. diagonalis) ágba
- 33986 Coronaria stent beültetés CX (r. circumflexus) ágba
- 33987 Coronaria stent beültetés OM (obtus marginalis) ágba
- 33988 Coronaria stent beültetés IM (intermediér) ágba
- 33989 Coronaria stent beültetés LM (bal coronaria fő) ágba
- 3398A Coronaria stent beültetés bypass ágba

## VAGY BEAVATKOZÁSOK "N"

- 5396F Coronaria angioplastica RCA (jobb coronária) ágon
- 5396G Coronaria angioplastica IVP (r. interventricularis posterior) ágon
- 5396H Coronaria angioplastica RV (r. retroventricularis) ágon
- 5396I Coronaria angioplastica LAD-RDA (elülső leszálló) ágon
- 5396J Coronaria angioplastica D (r. diagonalis) ágon
- 5396K Coronaria angioplastica CX (r. circumflexus) ágon
- 5396L Coronaria angioplastica OM (obtus marginalis) ágon
- 5396M Coronaria angioplastica IM (intermediér) ágon
- 5396N Coronaria angioplastica LM (bal coronaria fő) ágon
- 5396O Coronaria angioplastica bypass ágon

## VAGY BEAVATKOZÁSOK "O"

- 86458 Intracoronáriás nyomásgrádiens meghatározással kiegészített coronarografia RCA (jobb coronaria) ágon
- 86459 Intracoronáriás nyomásgrádiens meghatározással kiegészített coronarografia IVP (r. interventricularis posterior) ágon
- 8645A Intracoronáriás nyomásgrádiens meghatározással kiegészített coronarografia RV (r. retroventricularis) ágon
- 8645B Intracoronáriás nyomásgrádiens meghatározással kiegészített coronarografia LAD-RDA (elülső leszálló) ágon
- 8645C Intracoronáriás nyomásgrádiens meghatározással kiegészített coronarografia D (r. diagonalis) ágon
- 8645D Intracoronáriás nyomásgrádiens meghatározással kiegészített coronarografia CX (r. circumflexus) ágon
- 8645E Intracoronáriás nyomásgrádiens meghatározással kiegészített coronarografia OM (obtus marginalis) ágon
- 8645F Intracoronáriás nyomásgrádiens meghatározással kiegészített coronarografia IM (intermediér) ágon
- 8645G Intracoronáriás nyomásgrádiens meghatározással kiegészített coronarografia LM (bal coronaria fő) ágon
- 8645H Intracoronáriás nyomásgrádiens meghatározással kiegészített coronarografia bypass ágon

## BEAVATKOZÁSOK "P"

- 86458 Intracoronáriás nyomásgrádiens meghatározással kiegészített coronarografia RCA (jobb coronaria) ágon

## BEAVATKOZÁSOK "Q"

- 86459 Intracoronáriás nyomásgrádiens meghatározással kiegészített coronarografia IVP (r. interventricularis posterior) ágon

## BEAVATKOZÁSOK "R"

- 8645A Intracoronáriás nyomásgrádiens meghatározással kiegészített coronarografia RV (r. retroventricularis) ágon

## BEAVATKOZÁSOK "S"

- 8645B Intracoronáriás nyomásgrádiens meghatározással kiegészített coronarografia LAD-RDA (elülső leszálló) ágon

## BEAVATKOZÁSOK "T"

- 8645C Intracoronáriás nyomásgrádiens meghatározással kiegészített coronarografia D (r. diagonalis) ágon

## BEAVATKOZÁSOK "U"

- 8645D Intracoronáriás nyomásgrádiens meghatározással kiegészített coronarografia CX (r. circumflexus) ágon

## BEAVATKOZÁSOK "V"

8645E Intracoronáriás nyomásgrádiens meghatározással kiegészített coronarografia OM (obtus marginalis) ágon

## BEAVATKOZÁSOK "W"

8645F Intracoronáriás nyomásgrádiens meghatározással kiegészített coronarografia IM (intermediar) ágon

## BEAVATKOZÁSOK "X"

8645G Intracoronáriás nyomásgrádiens meghatározással kiegészített coronarografia LM (bal coronaria fő) ágon

## BEAVATKOZÁSOK "Y"

8645H Intracoronáriás nyomásgrádiens meghatározással kiegészített coronarografia bypass ágon

## A KIEGÉSZÍTŐ HBSC ELSZÁMOLHATÓ :

- KÉTSZER, HA "C"- "L" BEAVATKOZÁSOK KETTŐNÉL TÖBB KÜLÖNBÖZŐ ÁGON TÖRTÉNTÉK VAGY ("C"- "L" BEAVATKOZÁSOK KÉT KÜLÖNBÖZŐ ÁGON ÉS "P"- "Y" BEAVATKOZÁSOK VALAMELYIKE EGY HARMADIK KÜLÖNBÖZŐ ÁGON TÖRTÉNT),

- EGYSZER, HA "C"- "L" BEAVATKOZÁSOK KÉT KÜLÖNBÖZŐ ÁGON TÖRTÉNTÉK VAGY ("C"- "L" BEAVATKOZÁS EGYSZER ÉS "P"- "Y" BEAVATKOZÁS EGYSZER FORDULT ELŐ MÁSODIK KÜLÖNBÖZŐ ÁGON)

\*\*\*\* 05 183L *Percutan cardiovascularis műtétek stent nélkül, áthelyezés nélkül*

## BETEGSÉGEK "A"

## A főcsoportba tartozó bármely betegség

## SZÍVKATÉTEREZÉS BEAVATKOZÁSAI "B"

## A kódlistát ld. kiemelve a főcsoport elején!

## BEAVATKOZÁSOK "Z"

33970 PTCA

53867 Véna cava umbrella transjugularis

53964 Plastica coarctationis aortae, percutan

86451 Nagyfrekvenciás intracardialis ablatio

## BEAVATKOZÁSOK "N"

5396F Coronaria angioplastica RCA (jobb coronária) ágon

5396G Coronaria angioplastica IVP (r. interventricularis posterior) ágon

5396H Coronaria angioplastica RV (r. retroventricularis) ágon

5396I Coronaria angioplastica LAD-RDA (elülső leszálló) ágon

5396J Coronaria angioplastica D (r. diagonalis) ágon

5396K Coronaria angioplastica CX (r. circumflexus) ágon

5396L Coronaria angioplastica OM (obtus marginalis) ágon

5396M Coronaria angioplastica IM (intermediar) ágon

5396N Coronaria angioplastica LM (bal coronaria fő) ágon

5396O Coronaria angioplastica bypass ágon

## BEAVATKOZÁSOK "O"

86458 Intracoronáriás nyomásgrádiens meghatározással kiegészített coronarografia RCA (jobb coronaria) ágon

86459 Intracoronáriás nyomásgrádiens meghatározással kiegészített coronarografia IVP (r. interventricularis posterior) ágon

8645A Intracoronáriás nyomásgrádiens meghatározással kiegészített coronarografia RV (r. retroventricularis) ágon

8645B Intracoronáriás nyomásgrádiens meghatározással kiegészített coronarografia LAD-RDA (elülső leszálló) ágon

8645C Intracoronáriás nyomásgrádiens meghatározással kiegészített coronarografia D (r. diagonalis) ágon

8645D Intracoronáriás nyomásgrádiens meghatározással kiegészített coronarografia CX (r. circumflexus) ágon

8645E Intracoronáriás nyomásgrádiens meghatározással kiegészített coronarografia OM (obtus marginalis) ágon

8645F Intracoronáriás nyomásgrádiens meghatározással kiegészített coronarografia IM (intermediar) ágon

8645G Intracoronáriás nyomásgrádiens meghatározással kiegészített coronarografia LM (bal coronaria fő) ágon

8645H Intracoronáriás nyomásgrádiens meghatározással kiegészített coronarografia bypass ágon

"A" DIAGN. ÉS "B" BEAV. ÉS ("Z" BEAV. VAGY "N" BEAV. VAGY "O" BEAV.) ÉS 48 ÓRÁN BELÜL  
NEM TÖRTÉNT ÁTHELYEZÉS MÁS INTÉZMÉNYBE

\*\*\*\* 05 183M *Percutan cardiovascularis műtétek stent nélkül, áthelyezéssel*

BETEGSÉGEK "A"

A főcsoportba tartozó bármely betegség

SZÍVKATÉTEREZÉS BEAVATKOZÁSAI "B"

A kódlistát ld. kiemelve a főcsoport elején!

BEAVATKOZÁSOK "Z"

A kódlistát ld. a főcsoport 183L csoportjában!

BEAVATKOZÁSOK "N"

A kódlistát ld. a főcsoport 183L csoportjában!

BEAVATKOZÁSOK "O"

A kódlistát ld. a főcsoport 183L csoportjában!

"A" DIAGN. ÉS "B" BEAV. ÉS ("Z" BEAV. VAGY "N" BEAV. VAGY "O" BEAV.) ÉS 48 ÓRÁN BELÜL  
ÁTHELYEZÉSRE KERÜLT MÁS INTÉZMÉNYBE

\*\*\*\* 05 184A *Szívbillentyű transzszseptális katéteres műtétei továbbkezeléssel*

BETEGSÉGEK

A főcsoportba tartozó bármely betegség

ÉS ZÁRT VALVULOTOMIA BEAVATKOZÁSOK "E"

A kódlistát ld. kiemelve a főcsoport elején!

ÉS ESZKÖZÖK

01121 Transzszseptális katéter

ÉS AZ ÁPOLÁSI IDŐ 3 ÁPOLÁSI NAPNÁL HOSSZABB

\*\*\*\* 05 184B *Szívbillentyű transzszseptális katéteres műtétei továbbkezelés nélkül*

BETEGSÉGEK

A főcsoportba tartozó bármely betegség

ÉS ZÁRT VALVULOTOMIA BEAVATKOZÁSOK "E"

A kódlistát ld. kiemelve a főcsoport elején!

ÉS ESZKÖZÖK

A kódlistát ld. a főcsoport 184A csoportjában!

\*\*\*\* 05 185A *Szívbillentyű egyéb katéteres műtétei továbbkezeléssel*

BETEGSÉGEK

A főcsoportba tartozó bármely betegség

ÉS ZÁRT VALVULOTOMIA BEAVATKOZÁSOK "E"

A kódlistát ld. kiemelve a főcsoport elején!

ÉS ESZKÖZÖK

01120 Valvuloplasztikai ballonkatéter

ÉS AZ ÁPOLÁSI IDŐ 3 ÁPOLÁSI NAPNÁL HOSSZABB

\*\*\*\* 05 185B *Szívbillentyű egyéb katéteres műtétei továbbkezelés nélkül*

BETEGSÉGEK

A főcsoportba tartozó bármely betegség

ÉS ZÁRT VALVULOTOMIA BEAVATKOZÁSOK "E"

A kódlistát ld. kiemelve a főcsoport elején!

ÉS ESZKÖZÖK

A kódlistát ld. a főcsoport 185A csoportjában!



\*\*\*\* 05 185C *Veleszületett és szerzett intra- és extracardialis kommunikációk zárása szívkatóterrel*

BETEGSÉGEK

- Q2100 Kamrai sövényhiány  
 Q2110 Pitvari sövényhiány  
 Q2120 Pitvar-kamrai sövényhiány  
 Q2140 Aortopulmonalis septumdefectus  
 Q2190 A szívsvény veleszületett rendellenessége, k.m.n.

ÉS BEAVATKOZÁSOK

- 53560 Septum defectus occluder behelyezése szívkatóterrel

ÉS ESZKÖZÖK

- 01122 Szívkatóterrel behelyezhető septum defectus occluder set

\*\*\*\* 05 186G *Aritmiák kezelése radiofrekvenciás katéter ablációval, tételes elszámolás alá eső katéterrel*

BETEGSÉGEK

- I4700 Re-entry kamrai arrhythmia  
 I4710 Supraventricularis tachycardia  
 I4720 Kamrai tachycardia  
 I4790 Paroxysmalis tachycardia, k.m.n.  
 I48H0 Pitvari fibrillatio és flutter  
 I4900 Kamra fibrillatio és flutter  
 I4910 Pitvari extrasystole  
 I4920 Junctionalis extrasystole  
 I4930 Kamrai extrasystole  
 I4940 Egyéb és nem meghatározott extrasystole  
 I4950 Sick sinus syndroma  
 I4980 Egyéb meghatározott szívritmuszavarok  
 I4990 Szívritmuszavar, k.m.n.

ÉS BEAVATKOZÁSOK

- 86453 Radiofrekvenciás katéter abláció

ÉS ESZKÖZÖK

- 01123 Kardiológiai ablációs katéterek

\*\*\*\* 05 186H *Aritmiák kezelése radiofrekvenciás katéteres ablációval, tételes elszámolás alá eső elektroanatómiai térképezőrendszer és katéter segítségével*

BETEGSÉGEK

- I4560 Pre-excitációs syndroma  
 I4700 Re-entry kamrai arrhythmia  
 I4710 Supraventricularis tachycardia  
 I4720 Kamrai tachycardia  
 I48H0 Pitvari fibrillatio és flutter  
 I4930 Kamrai extrasystole

ÉS BEAVATKOZÁSOK

- 86454 Radiofrekvenciás katéteres abláció elektroanatómiai térképezőrendszer segítségével

ÉS ESZKÖZÖK

- 01124 Kardiológiai elektroanatómiai térképező katéter

\*\*\*\* 05 187A *Diagnosztikus katéterezés, transzszéptális katéteres szívbíllentyű műtét továbbkezeléssel*

BETEGSÉGEK

A főcsoportba tartozó bármely betegség

ÉS SZÍVKATÉTEREZÉS BEAVATKOZÁSAI "B"

A kódlistát ld. kiemelve a főcsoport elején!

ÉS ZÁRT VALVULOTOMIA BEAVATKOZÁSOK "E"  
A kódlistát ld. kiemelve a főcsoport elején!

ÉS ESZKÖZÖK

01121 Transzszeptális katéter

ÉS AZ ÁPOLÁSI IDŐ 3 ÁPOLÁSI NAPNÁL HOSSZABB

\*\*\*\* 05 187B *Diagnosztikus katéterezés, transzszeptális katéteres szívbillentyű műtét továbbkezelés nélkül*

BETEGSÉGEK

A főcsoportba tartozó bármely betegség

ÉS SZÍVKATÉTEREZÉS BEAVATKOZÁSAI "B"

A kódlistát ld. kiemelve a főcsoport elején!

ÉS ZÁRT VALVULOTOMIA BEAVATKOZÁSOK "E"

A kódlistát ld. kiemelve a főcsoport elején!

ÉS ESZKÖZÖK

A kódlistát ld. a főcsoport 187A csoportjában!

\*\*\*\* 05 188A *Diagnosztikus katéterezés, egyéb katéteres szívbillentyűműtét továbbkezeléssel*

BETEGSÉGEK

A főcsoportba tartozó bármely betegség

ÉS SZÍVKATÉTEREZÉS BEAVATKOZÁSAI "B"

A kódlistát ld. kiemelve a főcsoport elején!

ÉS ZÁRT VALVULOTOMIA BEAVATKOZÁSOK "E"

A kódlistát ld. kiemelve a főcsoport elején!

ÉS ESZKÖZÖK

01120 Valvuloplasztikai ballonkatéter

ÉS AZ ÁPOLÁSI IDŐ 3 ÁPOLÁSI NAPNÁL HOSSZABB

\*\*\*\* 05 188B *Diagnosztikus katéterezés, egyéb katéteres szívbillentyűműtét továbbkezelés nélkül*

BETEGSÉGEK

A főcsoportba tartozó bármely betegség

ÉS SZÍVKATÉTEREZÉS BEAVATKOZÁSAI "B"

A kódlistát ld. kiemelve a főcsoport elején!

ÉS ZÁRT VALVULOTOMIA BEAVATKOZÁSOK "E"

A kódlistát ld. kiemelve a főcsoport elején!

ÉS ESZKÖZÖK

A kódlistát ld. a főcsoport 188A csoportjában!

\*\*\*\* 05 1890 *Katéteres szívbillentyűműtét és nyílt szívbillentyűműtét*

BETEGSÉGEK

A főcsoportba tartozó bármely betegség

ÉS NYITOTT SZÍVMŰTÉT BEAVATKOZÁSOK "A"

A kódlistát ld. kiemelve a főcsoport elején!

ÉS ZÁRT VALVULOTOMIA BEAVATKOZÁSOK "E"

A kódlistát ld. kiemelve a főcsoport elején!

ÉS ESZKÖZÖK

01121 Transzszeptális katéter

VAGY ESZKÖZÖK

01120 Valvuloplasztikai ballonkatéter

\*\*\*\* 05 190A *Percutan cardiovascularis műtét és bypass műtét*

BETEGSÉGEK

A főcsoportba tartozó bármely betegség

ÉS CORONARIA BYPASS ÉS ENDOPROTÉZIS BEAVATKOZÁSOK "C"

A kódlistát ld. kiemelve a főcsoport elején!

ÉS BEAVATKOZÁSOK

- 33970 PTCA  
 33974 Coronaria stent beültetés  
 53963 Coronaria angioplastica, PTCA, elváltozásonként  
 86451 Nagyfrekvenciás intracardialis ablatio

\*\*\*\* 05 190C *Percutan és egyéb érműtét (egy vagy több stenttel vagy homografttal)*

BETEGSÉGEK

A főcsoportba tartozó bármely betegség

BEAVATKOZÁSOK "A"

- 53830 Interpositio aorto-supraaorticus  
 53831 Interpositio intra rami supraaortici  
 53832 Interpositio aorto-visceralis  
 53833 Interpositio aorto-aorticus  
 53834 Interpositio aorto-bifemoralis  
 53835 Interpositio aorto-femoralis  
 53836 Interpositio ilio-femoralis  
 53837 Interpositio femoro-poplitealis  
 53838 Interpositio femoro-femoralis crossover  
 53839 Interpositio intra venorum  
 5383A Interpositio aorto-iliacalis  
 5383B Interpositio bi-iliacalis  
 5383C Interpositio aorto-renalis  
 5383D Interpositio axillo-femoralis  
 5383E Interpositio axillo-bifemoralis  
 5383F Műanyag bypass obturator  
 5383G Műanyag bypass, egyéb  
 5383H Interpositio profundo-femoralis  
 5383I Interpositio implantato profundalis  
 5383K Interpositio subclavia-caroticus  
 5383L Interpositio axillo-caroticus  
 5383M Interpositio subclavia-subclavianus  
 5383N Interpositio carotico-subclavianus  
 5383P Interpositio carotico-caroticus  
 5383R Interpositio aorto-anonymalis  
 5383S Interpositio aorto-anonymo-caroticus sin.  
 5383T Interpositio aorto-subclavianus  
 5383U Interpositio femoro-cruralis  
 5383V Interpos. aorto-aorticus et reimpl. ram.supraaort.  
 5383W Resectio et reconstr. c. implant. venae intrathoracalis  
 5383X Resectio et reconstr. c. implant. arteriae intrathoracalis  
 5383Y Resectio et reconstr. c. implant. arteriae intraabdominalis  
 5383Z Resectio et reconstr. c. implant. venae intraabdominalis  
 53849 Vénák áthidalása Palma vagy May szerint  
 53850 Vénás bypassok, supraaorticus  
 53851 Axillo-brachialis vénás bypass  
 53852 V.brachialis bypass  
 53853 V.visceralis bypass  
 53854 Vénás femoro-poplitealis bypass  
 53855 V. poplitea bypass  
 53856 V. femoro-cruralis bypass  
 5385C Vénás bypassok extraanatomicus, alsó végtag erein

- 5385D Vénás bypassok extraanatomicus (kivéve alsó végtag erei)  
 53933 Áthidalás vénával  
 53934 Áthidalás műanyaggal  
 53935 Extraanatomicus áthidalás vénával  
 53936 Extraanatomicus áthidalás műanyaggal  
 53944 Desobliteratio, késői graftocclusio miatt  
 53945 Graftcsere, késői graftocclusio miatt  
 5395D Érgraft eltávolítás

## BEAVATKOZÁSOK "B"

- 53811 TEA subclavia  
 53812 TEA profunda fem.  
 53813 TEA renalis  
 53814 TEA visceralis  
 53815 TEA aorta  
 53816 TEA iliaca  
 53817 TEA ilio-femoralis  
 53818 TEA a.fem.superficialis  
 53819 TEA poplitea  
 5381A TEA vertebralis  
 5381B TEA anonyma  
 5381C TEA aorto-biiliaca  
 5381D TEA femoralis (communis)  
 5381E EEA carotis  
 5381F TEA carotis  
 53820 Érresectiók, reimplantációk carotis  
 53821 Érresectiók, reimplantációk subclavia  
 53822 Érresectiók, reimplantációk vertebralis  
 53823 Érresectiók, reimplantációk renalis  
 53824 Érresectio, reimplantatio, visceralis  
 53825 Érresectiók, reimplantációk ilio-femoralis  
 53826 Érresectiók, reimplantációk profunda fem.  
 53827 Érresectiók, reimplantációk a. fem. superficialis  
 53828 Érresectiók, reimplantációk, transpositiók  
 5382A Resectio aneurysmae aortae thoracoabdominalis  
 5382B Iliaca aneurysma resectio  
 5382C Femoralis aneurysma resectio  
 5382D Poplitealis aneurysma resectio  
 5382E Supraaorticus aneurysma resectio  
 5382F Subclavia-carotis transpositio  
 5382G Carotis-subclavia transpositio  
 5382H Vertebralis-carotis transpositio  
 5382J Resectio aneurysmae aortae thoracalis  
 5382L Resectio aneurysmae aortae abdominalis  
 5382M Reconstructio dissectionis aortae  
 5382N Resectio et restitutio aortae abdominalis  
 5382S Excisio ex aortae  
 5382T Resectio et reconstr. arteriae intrathoracalis  
 5382U Excisio vasae intrathoracalis  
 5382V Resectio et reconstr. arteriae intraabdominalis  
 5382W Excisio venae intraabdominalis  
 5382X Resectio et reconstr. venae intraabdominalis  
 53840 Thrombectomia venae  
 53841 Crossectomia fem.  
 53842 Stripping v.saphenae magnae  
 53843 Ligatura vv. perforantes extr.inf.  
 53844 Varicectomia  
 53845 Crossectomia+stripping+perf.ligatura+tágult vénák eltávolítása  
 53846 Crossectomia+stripping+tágult vénák eltávolítása  
 53847 Crossectomia + stripping

- 53848 Perforans ligatura + tágult vénák eltávolítása  
 53858 Ér resectiója a fej-nyak területén  
 53861 V. cava plicatio  
 53862 V. cava ligatura  
 53863 V. cava resectio  
 53864 V. cava superior pótlás  
 53865 V. cava inf. pótlás  
 5387B Intraspin. érmalform. superselectív endovasc. embolisatioja  
 53900 Shunt, bal-jobb  
 53901 Shunt, bal-jobb, a.pulmonalis-a.anonyma  
 53902 Shunt, bal-jobb, a.pulmonalis-a.subclavia  
 53910 Anastomosis porto-cavalis termino-lateralis  
 53911 Anastomosis porto-cavalis termino-terminalis  
 53912 Anastomosis mesenterico-cavalis cum implant. 'H'  
 53913 Anastomosis spleno-renalis distalis  
 53914 Anastomosis spleno-renalis proximalis  
 53919 Porto-systemás shunt műtétek, n.o.m.  
 53925 Anastomosis cavo-pulmonalis  
 5393A Érvarrat a fej-nyak területén  
 53952 Foltplastica, thrombendarteriectomia nélkül  
 5395A TEA + foltplasztika  
 5395B Endoaneurysmorraphia  
 5395C Aterektomia  
 53964 Plastica coarctationis aortae, percutan  
 53991 Muffplasztika ereken

## PTA BEAVATKOZÁSOK "F"

**A kódlistát ld. kiemelve a főcsoport elején!**

## BEAVATKOZÁSOK "D"

- 33975 Percután stent beültetés perifériás erekbe

## ESZKÖZÖK "E"

- 01040 Perifériás erek vascularis stentje

## BEAVATKOZÁSOK "G"

- 53915 Homograft beültetés

## ESZKÖZÖK "H"

- 01406 Ér homograft

A FŐCSOPORTBA TARTOZÓ BÁRMELY BETEGSÉG ÉS ("A" VAGY "B" BEAVATKOZÁSOK KÖZÜL EGY ELEM) ÉS ("F" ÉS "D" BEAVATKOZÁSOK KÖZÜL EGY-EGY ELEM ÉS "E" ESZKÖZ) VAGY ["G" BEAVATKOZÁS ÉS "H" ESZKÖZ])

\*\*\*\* 05 190D Percutan és egyéb érműtét stent nélkül

## BETEGSÉGEK

**A főcsoportba tartozó bármely betegség**

## BEAVATKOZÁSOK "A"

- 53830 Interpositio aorto-supraaorticus  
 53831 Interpositio intra rami supraaortici  
 53832 Interpositio aorto-visceralis  
 53833 Interpositio aorto-aorticus  
 53834 Interpositio aorto-bifemoralis  
 53835 Interpositio aorto-femoralis  
 53836 Interpositio ilio-femoralis  
 53837 Interpositio femoro-poplitealis  
 53838 Interpositio femoro-femoralis crossover  
 53839 Interpositio intra venorum  
 5383A Interpositio aorto-iliacalis  
 5383B Interpositio bi-iliacalis  
 5383C Interpositio aorto-renalis

- 5383D Interpositio axillo-femoralis  
 5383E Interpositio axillo-bifemoralis  
 5383F Műanyag bypass obturator  
 5383G Műanyag bypass, egyéb  
 5383H Interpositio profundo-femoralis  
 5383I Interpositio implantato profundalis  
 5383K Interpositio subclavia-caroticus  
 5383L Interpositio axillo-caroticus  
 5383M Interpositio subclavia-subclavianus  
 5383N Interpositio carotico-subclavianus  
 5383P Interpositio carotico-caroticus  
 5383R Interpositio aorto-anonymalis  
 5383S Interpositio aorto-anonymo-caroticus sin.  
 5383T Interpositio aorto-subclavianus  
 5383U Interpositio femoro-cruralis  
 5383V Interpos. aorto-aorticus et reimpl. ram.supraaort.  
 5383W Resectio et reconstr. c. implant. venae intrathoracalis  
 5383X Resectio et reconstr. c. implant. arteriae intrathoracalis  
 5383Y Resectio et reconstr. c. implant arteriae intraabdominalis  
 5383Z Resectio et reconstr. c. implant. venae intraabdominalis  
 53849 Vénák áthidalása Palma vagy May szerint  
 53850 Vénás bypassok, supraaorticus  
 53851 Axillo-brachialis vénás bypass  
 53852 V.brachialis bypass  
 53853 V.visceralis bypass  
 53854 Vénás femoro-poplitealis bypass  
 53855 V. poplitea bypass  
 53856 V. femoro-cruralis bypass  
 5385C Vénás bypassok extraanatomicus, alsó végtag erein  
 5385D Vénás bypassok extraanatomicus (kivéve alsó végtag erei)  
 53933 Áthidalás vénával  
 53934 Áthidalás műanyaggal  
 53935 Extraanatomicus áthidalás vénával  
 53936 Extraanatomicus áthidalás műanyaggal  
 53944 Desobliteratio, késői graftocclusio miatt  
 53945 Graftcsere, késői graftocclusio miatt  
 5395D Érgraft eltávolítás

## BEAVATKOZÁSOK "B"

- 53811 TEA subclavia  
 53812 TEA profunda fem.  
 53813 TEA renalis  
 53814 TEA visceralis  
 53815 TEA aorta  
 53816 TEA iliaca  
 53817 TEA ilio-femoralis  
 53818 TEA a.fem.superficialis  
 53819 TEA poplitea  
 5381A TEA vertebralis  
 5381B TEA anonyma  
 5381C TEA aorto-biiliaca  
 5381D TEA femoralis (communis)  
 5381E EEA carotis  
 5381F TEA carotis  
 53820 Érresectiók, reimplantációk carotis  
 53821 Érresectiók, reimplantációk subclavia  
 53822 Érresectiók, reimplantációk vertebralis  
 53823 Érresectiók, reimplantációk renalis  
 53824 Érresectio, reimplantatio, visceralis  
 53825 Érresectiók, reimplantációk ilio-femoralis

- 53826 Érresectiók, reimplantációk profunda fem.  
 53827 Érresectiók, reimplantációk a. fem. superficialis  
 53828 Érresectiók, reimplantációk, transpositiók  
 5382A Resectio aneurysmae aortae thoracoabdominalis  
 5382B Iliaca aneurysma resectio  
 5382C Femoralis aneurysma resectio  
 5382D Poplitealis aneurysma resectio  
 5382E Supraaorticus aneurysma resectio  
 5382F Subclavia-carotis transpositio  
 5382G Carotis-subclavia transpositio  
 5382H Vertebralis-carotis transpositio  
 5382J Resectio aneurysmae aortae thoracalis  
 5382L Resectio aneurysmae aortae abdominalis  
 5382M Reconstructio dissectionis aortae  
 5382N Resectio et restitutio aortae abdominalis  
 5382S Excisio ex aortae  
 5382T Resectio et reconstr. arteriae intrathoracalis  
 5382U Excisio vasae intrathoracalis  
 5382V Resectio et reconstr. arteriae intraabdominalis  
 5382W Excisio venae intraabdominalis  
 5382X Resectio et reconstr. venae intraabdominalis  
 53840 Thrombectomia venae  
 53841 Crossectomia fem.  
 53842 Stripping v.saphenae magnae  
 53843 Ligatura vv. perforantes extr.inf.  
 53844 Varicectomia  
 53845 Crossectomia+stripping+perf.ligatura+tágult vénák eltávolítása  
 53846 Crossectomia+stripping+tágult vénák eltávolítása  
 53847 Crossectomia + stripping  
 53848 Perforans ligatura + tágult vénák eltávolítása  
 53858 Ér resectiója a fej-nyak területén  
 53861 V. cava plicatio  
 53862 V. cava ligatura  
 53863 V. cava resectio  
 53864 V. cava superior pótlás  
 53865 V. cava inf. pótlás  
 5387B Intraspin. érmalform. superselectív endovasc. embolisatioja  
 53900 Shunt, bal-jobb  
 53901 Shunt, bal-jobb, a.pulmonalis-a.anonyma  
 53902 Shunt, bal-jobb, a.pulmonalis-a.subclavia  
 53910 Anastomosis porto-cavalis termino-lateralis  
 53911 Anastomosis porto-cavalis termino-terminalis  
 53912 Anastomosis mesenterico-cavalis cum implant. 'H'  
 53913 Anastomosis spleno-renalís distalis  
 53914 Anastomosis spleno-renalís proximalis  
 53919 Porto-systemás shunt műtétek, n.o.m.  
 53925 Anastomosis cavo-pulmonalis  
 5393A Érvarrat a fej-nyak területén  
 53952 Foltplastica, thrombendarteriectomia nélkül  
 5395A TEA + foltplasztika  
 5395B Endoaneurysmorrhaphia  
 5395C Aterektomia  
 53964 Plastica coarctationis aortae, percutan  
 53991 Muffplasztika ereken

## PTA BEAVATKOZÁSOK "F"

**A kódlistát ld. kiemelve a fűcsoport elején!**

BETEGSÉGEK ÉS ("A" VAGY "B" BEAVATKOZÁSOK KÖZÜL EGY ELEM) ÉS "F"  
BEAVATKOZÁSOK KÖZÜL EGY ELEM

\*\*\*\* 05 190E *Percutan vascularis műtétek, továbbkezeléssel (egy vagy több stenttel)*

BETEGSÉGEK

A főcsoportba tartozó bármely betegség

ÉS PTA BEAVATKOZÁSOK "F"

A kódlistát ld. kiemelve a főcsoport elején!

ÉS BEAVATKOZÁSOK

33975 Percután stent beültetés perifériás erekbe

ÉS ESZKÖZÖK

01040 Perifériás erek vascularis stentje

ÉS AZ ÁPOLÁSI IDŐ 3 ÁPOLÁSI NAPNÁL HOSSZABB

\*\*\*\* 05 190F *Percutan vascularis műtétek, továbbkezeléssel stent nélkül*

BETEGSÉGEK

A főcsoportba tartozó bármely betegség

ÉS PTA BEAVATKOZÁSOK "F"

A kódlistát ld. kiemelve a főcsoport elején!

ÉS AZ ÁPOLÁSI IDŐ 3 ÁPOLÁSI NAPNÁL HOSSZABB

\*\*\*\* 05 190G *Percutan vascularis műtétek, továbbkezelés nélkül (egy vagy több stenttel)*

BETEGSÉGEK

A főcsoportba tartozó bármely betegség

ÉS PTA BEAVATKOZÁSOK "F"

A kódlistát ld. kiemelve a főcsoport elején!

ÉS BEAVATKOZÁSOK

33975 Percután stent beültetés perifériás erekbe

ÉS ESZKÖZÖK

01040 Perifériás erek vascularis stentje

ÉS AZ ÁPOLÁSI IDŐ LEGFELJEBB 3 ÁPOLÁSI NAP

\*\*\*\* 05 190H *Percutan vascularis műtétek, továbbkezelés nélkül, stent nélkül*

BETEGSÉGEK

A főcsoportba tartozó bármely betegség

ÉS PTA BEAVATKOZÁSOK "F"

A kódlistát ld. kiemelve a főcsoport elején!

ÉS AZ ÁPOLÁSI IDŐ LEGFELJEBB 3 ÁPOLÁSI NAP

\*\*\*\* 05 1910 *Diagnosztikus katéterezés, katéteres szívbillentyű műtét és nyílt szívbillentyű műtét*

BETEGSÉGEK

A főcsoportba tartozó bármely betegség

SZÍVKATÉTEREZÉS BEAVATKOZÁSAI "B"

A kódlistát ld. kiemelve a főcsoport elején!

ZÁRT VALVULOTOMIA BEAVATKOZÁSOK "E"

A kódlistát ld. kiemelve a főcsoport elején!

NYITOTT SZÍVMŰTÉT BEAVATKOZÁSOK "A"

A kódlistát ld. kiemelve a főcsoport elején!

ESZKÖZÖK "C"

01121 Transzszepális katéter

ESZKÖZÖK "D"

01120 Valvuloplasztikai ballonkatéter



A FŐCSOPORTBA TARTOZÓ BÁRMELY BETEGSÉG ÉS ("B" ÉS "E" ÉS "A" BEAV.) ÉS ("C" VAGY "D" ESZKÖZ)

\*\*\*\* 05 192A *Diagnosztikus katéterezés, percutan cardiovascularis műtét és coronaria bypass műtét (egy vagy több stenttel)*

BETEGSÉGEK

A főcsoportba tartozó bármely betegség

ÉS SZÍVKATÉTEREZÉS BEAVATKOZÁSAI "B"

A kódlistát ld. kiemelve a főcsoport elején!

ÉS PTCA BEAVATKOZÁSOK "D"

A kódlistát ld. kiemelve a főcsoport elején!

ÉS CORONARIA BYPASS ÉS ENDOPROTÉZIS BEAVATKOZÁSOK "C"

A kódlistát ld. kiemelve a főcsoport elején!

ÉS BEAVATKOZÁSOK

33974 Coronaria stent beültetés

ÉS ESZKÖZÖK

01344 Coronaria stent (önálló vagy katéterrel egybeépített)

\*\*\*\* 05 192B *Diagnosztikus katéterezés, percutan cardiovascularis műtét és coronaria bypass műtét stent nélkül*

BETEGSÉGEK

A főcsoportba tartozó bármely betegség

ÉS SZÍVKATÉTEREZÉS BEAVATKOZÁSAI "B"

A kódlistát ld. kiemelve a főcsoport elején!

ÉS PTCA BEAVATKOZÁSOK "D"

A kódlistát ld. kiemelve a főcsoport elején!

ÉS CORONARIA BYPASS ÉS ENDOPROTÉZIS BEAVATKOZÁSOK "C"

A kódlistát ld. kiemelve a főcsoport elején!

\*\*\*\* 05 1930 *Többszörös, kiterjesztett, jelentős szív- és érműtétek*

BETEGSÉGEK

A főcsoportba tartozó bármely betegség

CORONARIA BYPASS ÉS ENDOPROTÉZIS BEAVATKOZÁSOK "C"

A kódlistát ld. kiemelve a főcsoport elején!

ÉS BEAVATKOZÁSOK "B"

5382A Resectio aneurysmae aortae thoracoabdominalis

5382E Supraaorticus aneurysma resectio

5382J Resectio aneurysmae aortae thoracalis

5382L Resectio aneurysmae aortae abdominalis

ÉS BEAVATKOZÁSOK "A"

53529 Ross műtét / pulm.autograft aorta pozícióba/

5352A Aorta honograft / nem gyári biológiai billentyű / beültetése

53551 Defectus artef.septi interauric.cordis operatíva

53552 Defectus artef.septi interauric.cordis transvasalis

53561 Pitvari septum korrekció, folttal

53562 Kamrai septum korrekció, folttal

53563 Correctio septi aorticopulmonalis cum plasticam

53571 Pitvari sövény korrekciója, öltéssel

53572 Kamrai septum korrekció, öltéssel

53573 Aorticopulmonalis septum korrekció, öltéssel

ÉS BEAVATKOZÁSOK "D"

50770 Thymectomia c. sternotomiam

50771 Thymectomia c. thoracotomiam

- 50772 Resectio laesionis thymi /thymectomy partialis/
- 50773 Thymectomy radicalis
- 50780 Transplantatio thymi
- 53140 Resectio tracheae, anastomosis
- 53200 Excisio laesionis bronchi
- 53210 Resectio laesionis et anastomosis bronchi
- 53220 Excisio laesionis pulmonis
- 53221 Enucleatio laesionis pulmonis
- 53230 Resectio atypica laesionis pulmonis
- 53231 Resectio apicis pulmonis
- 53232 Bullectomia pulmonis
- 53233 Csonkalebeny resectio (tüdő)
- 53234 Cystectomy pulmonis
- 53235 Lingulectomia
- 53236 Ligatio et cauterisatio bullae pulmonis
- 53237 Segmentectomy pulmonis
- 53238 Capitonage
- 53240 Lobectomy superior
- 53241 Lobectomy media
- 53242 Lobectomy inferior
- 53243 Bilobectomy superior
- 53244 Bilobectomy inferior
- 53245 Lobectomy superior et sleeve resectio
- 53246 Bilobectomy superior et anastomosis bronchi
- 53247 Bilobectomy inferior et anastomosis bronchi
- 53248 Lobectomy media et sleeve resectio
- 53249 Lobectomy superior et plastica bronchi
- 53250 Pneumonectomy sec. Allison
- 53251 Pneumonectomy radicalis
- 53252 Pneumonectomy supra aorticus
- 53253 Pneumonectomy (1 irányban kiterjesztett)
- 53254 Pneumonectomy et resectio carinae trachealis
- 53255 Pleuropneumonectomy
- 53256 Pneumonectomy (több irányú kiterjesztés)
- 53290 Reresectio post resectionem atypicam
- 53291 Reresectio post lobectomiam
- 53300 Exploratio bronchi incisionalis
- 53301 Excochleatio seu extractio corporis alieni bronchi
- 53311 Excochleatio s. extractio corporis alieni pulmonis
- 53312 Caverna drainage
- 53321 Thoracoplastica sec. Alexander
- 53322 Thoracoplastica sec. Heller
- 53323 Thoracoplastica sec. Björk
- 53324 Thoracoplastica sec. Schede
- 53325 Plombage műtét
- 53326 Pneumolysis extrapleuralis
- 53329 Thoracoplastica
- 53330 Pneumolysis
- 53332 Adhaesiolysis pulmonis partialis
- 53340 Sutura bronchi
- 53341 Sutura pulmonis
- 53342 Reconstructio bronchi
- 53343 Reconstructio fistulae bronchialis
- 53344 Hörgőfistula zárása izomlebeny plasztikával
- 53345 Hörgőfistula zárása omentum plasztikával
- 53390 Ligatio bronchi
- 53391 Op. sec Abruzzini
- 53392 Op. sec Perelman
- 53420 Excisio laesionis mediastinalis transsternalis

- 53421 Exstirpatio laesionis mediastinalis transsternalis  
 53422 Excisio laesionis mediastinalis per thoracotomiam  
 53423 Exstirpatio laesionis mediastinalis per thoracotomi  
 53433 Resectio sterni totalis  
 53440 Excisio laesionis pleurae  
 53441 Pleurectomia partialis  
 53442 Pleurectomia totalis  
 53443 Decorticatio pulmonum /korai/  
 53450 Pleurodesis  
 53451 Pleurodesis szövetragsztóval  
 53461 Thoracoplastica sec. Aberdeen  
 53462 Thoracoplastica sec. Ravitch  
 53465 Reconstructio parietis thoracis + fém implantatum  
 53466 Reconstructio parietis thoracis + műanyag implantatum  
 53467 Cavernostomia zárása  
 53472 Reconstructio diaphragmae  
 53473 Reconstructio diaphragmae, műanyag implantatummal  
 53474 Reconstructio diaphragmae, alloplasticaval  
 53475 Duplicatio diaphragmae  
 53477 Excisio laesionis diaphragmae  
 53721 Pericardiectomia totalis  
 53722 Pericardiectomia partialis, fenestratio  
 5381B TEA anonyma  
 54050 Drainage ductus thoracici  
 54051 Occlusio fistulae ductus thoracici  
 54052 Ligatio ductus thoracici  
 54053 Anastomosis ducto-venosus  
 54230 Oesophagectomia sec. Thorec  
 54231 Oesophagectomia sec. Orringer  
 54232 Oesophagogastrrectomia  
 54240 Resectio totalis oesophagei (pótlás gyomorral)  
 54241 Exstirpatio oesophagei c.interpositionem colontos  
 54242 Resectio partialis oesophagei c.oesophago-gastrost.  
 54243 Resectio partialis oesophagei c.oesophago-jejunost.  
 54244 Resectio partialis oesophagei c.interpos. colontos  
 54245 Resectio partialis oesophagei c.interpositio.jejuni  
 54294 Oesophagus transectio és ligatio, instrumentalis  
 54295 Oesophagus transectio  
 55374 Reconstr.hiatus oesoph. sec. Lortat-Jakob  
 55380 Reconstr.herniae diaphr.transthor. sec. Belsey  
 55381 Reconstr.herniae diaphr. sec. Collis  
 55382 Reconstr.herniae diaphr. sec. Collis-Nissen  
 55383 Reconstr.herniae diaphr. sec. Allison  
 55384 Reconstr.diaphragmae transthoracalis  
 55385 Reconstr.diaphragmae transthoracalis cum implant.  
 55386 Reconstr.diaphragmae thoraco-abdominalis

## ÉS BEAVATKOZÁSOK "E"

- 53505 Transventricularis mitralis billentyű tágtítás  
 53510 Nyitott valvulotomia aorta billentyűn  
 53511 Nyitott valvulotomia mitralis billentyűn  
 53512 Nyitott valvulotomia tricuspidalis billentyűn  
 53513 Nyitott valvulotomia pulmonalis billentyűn  
 53521 Mechanikus műbillentyű aorta pozícióba  
 53522 Mechanikus műbillentyű mitralis pozícióba  
 53523 Mechanikus műbillentyű tricuspidalis pozícióba  
 53524 Mechanikus műbillentyű pulmonalis pozícióba  
 53525 Biológiai műbillentyű aorta pozícióba  
 53526 Biológiai műbillentyű mitralis pozícióba  
 53527 Biológiai műbillentyű tricuspidalis pozícióba

- 53528 Biológiai műbillentyű pulmonalis pozícióba  
 53530 Billentyű plasztika aorta billentyűn  
 53531 Billentyű plasztika mitralis billentyűn  
 53532 Billentyű plasztika tricuspidalis billentyűn  
 53533 Billentyű plasztika pulmonalis billentyűn  
 53738 Restitutio endocardii cum transplantatum  
 53739 Implantatio prothesis endocardii

3 KÜLÖNBÖZŐ BEAVATKOZÁS CSOPORTBÓL ("C", "B", "A", "D", "E" BEAVATKOZÁSOK)  
 LEGALÁBB 1-1 BEAVATKOZÁS

\*\*\*\* 05 1940 *Többszörös kisebb érműtétek*

BETEGSÉGEK

A főcsoportba tartozó bármely betegség

BEAVATKOZÁSOK

- 53919 Porto-systemás shunt műtétek, n.o.m.  
 53925 Anastomosis cavo-pulmonalis  
 53992 Peritoneo-venosus shunt, LeVeen  
 53993 Peritoneo-venosus shunt, Denver  
 53994 Peritoneo-venosus shunt átmosás  
 53995 Peritoneo-venosus shunt, szár- vagy szelepcsere  
 53996 Peritoneo-venosus shunt, igazítás feltárással  
 53997 Peritoneo-venosus shunt eltávolítás

BEAVATKOZÁSOK

- 53841 Crossectomia fem.  
 53842 Stripping v.saphenae magnae  
 53843 Ligatura vv. perforantes extr.inf.  
 53844 Varicectomia  
 53845 Crossectomia+stripping+perf.ligatura+tágult vénák eltávolítása  
 53846 Crossectomia+stripping+tágult vénák eltávolítása  
 53847 Crossectomia + stripping  
 53848 Perforans ligatura + tágult vénák eltávolítása  
 53861 V. cava plicatio  
 53862 V. cava ligatura

BEAVATKOZÁSOK

- 53771 Pacemaker beültetés VVI mód  
 53772 Pacemaker beültetés AAI mód  
 53773 Pacemaker beültetés DDD mód  
 53774 Pacemaker beültetés DVI mód  
 53775 Pacemaker beültetés VVIR mód  
 53776 Pacemaker (myocardialis) beültetés  
 53778 Pacemaker és defibrillátor beültetése  
 53779 Pacemaker és defibrillátor csere  
 5377A Pacemaker csere VVI mód  
 5377B Pacemaker csere AAI mód  
 5377C Pacemaker csere DDD mód  
 5377D Pacemaker csere DVI mód  
 5377E Pacemaker csere VVIR mód  
 53781 Pacemaker generátor csere  
 53782 Pacemaker generátor és elektróda csere  
 53783 Pacemaker generátor rögzítés, áthelyezés  
 53784 PM elektróda bőralatti rész új rögzítés, áthelyezés  
 53785 PM elektróda epicardialis részének újbóli rögzítése

BEAVATKOZÁSOK

- 33991 Idegentest eltávolítás percutan transvasalis úton  
 50510 Sympathectomia thoracalis  
 53811 TEA subclavia  
 5381A TEA vertebralis

- 5381E EEA carotis
- 5381F TEA carotis
- 53820 Érresectiók, reimplantációk carotis
- 53821 Érresectiók, reimplantációk subclavia
- 53822 Érresectiók, reimplantációk vertebralis
- 53828 Érresectiók, reimplantációk, transposíciók
- 5382E Supraaorticus aneurysma resectio
- 5382F Subclavia-carotis transpositio
- 5382G Carotis-subclavia transpositio
- 5382H Vertebralis-carotis transpositio
- 5382N Resectio et restitutio aortae abdominalis
- 5382S Excisio ex aortae
- 5382T Resectio et reconstr. arteriae intrathoracalis
- 5382U Excisio vasae intrathoracalis
- 5382V Resectio et reconstr. arteriae intraabdominalis
- 5382W Excisio venae intraabdominalis
- 5382X Resectio et reconstr. venae intraabdominalis
- 53830 Interpositio aorto-supraaorticus
- 53831 Interpositio intra rami supraaortici
- 53839 Interpositio intra venorum
- 5383G Műanyag bypass, egyéb
- 5383K Interpositio subclavia-caroticus
- 5383L Interpositio axillo-caroticus
- 5383M Interpositio subclavia-subclavianus
- 5383N Interpositio carotico-subclavianus
- 5383P Interpositio carotico-caroticus
- 5383R Interpositio aorto-anonymus
- 5383S Interpositio aorto-anonymo-caroticus sin.
- 5383T Interpositio aorto-subclavianus
- 5383W Resectio et reconstr. c. implant. venae intrathoracalis
- 5383X Resectio et reconstr. c. implant. arteriae intrathoracalis
- 5383Y Resectio et reconstr. c. implant. arteriae intraabdominalis
- 5383Z Resectio et reconstr. c. implant. venae intraabdominalis
- 53849 Vénák áthidalása Palma vagy May szerint
- 53850 Vénás bypassok, supraaorticus
- 53851 Axillo-brachialis vénás bypass
- 53852 V.brachialis bypass
- 53858 Ér resectiója a fej-nyak területén
- 53870 Érek egyéb seb. occlusioja, supraaorticus
- 53871 Érek egyéb seb. occlusioja, axillo-brachialis
- 53872 Érek egyéb seb. occlusioja, radiális v. ulnaris
- 53873 Érek egyéb sebészi occlusioja, aorta
- 53874 Érek egyéb sebészi occlusioja, visceralis
- 53875 Érek egyéb sebészi occlusioja, iliaca
- 53876 Érek egyéb sebészi occlusioja, femoralis comm.
- 53877 Érek egyéb seb. occlusioja, femoralis superficialis
- 53878 Érek egyéb sebészi occlusioja, cruralis
- 5387B Intraspin. érmalform. superselectív endovasc. embolisatioja
- 53932 Érsérülés ellátása folttal
- 53933 Áthidalás vénával
- 53934 Áthidalás műanyaggal
- 53935 Extraanatomicus áthidalás vénával
- 53936 Extraanatomicus áthidalás műanyaggal
- 53937 Reimplantatio - transpositio (érsérülésnél)
- 5393A Érvarrat a fej-nyak területén
- 53944 Desobliteratio, késői graftocclusio miatt
- 53945 Graftcsere, késői graftocclusio miatt
- 53946 Reop.pulsalo haematoma miatt, resectio+interpositum
- 53947 Reoperatio pulsalo haematoma miatt, graftcsere

- 53948 Reop. septicus szöv. miatt, extraanatomicus bypass  
 53952 Foltplastica, thrombendarteriectomia nélkül  
 5395A TEA + foltplasztika  
 5395B Endoaneuryszmorrhaphia  
 5395C Aterektomia  
 5395D Érgraft eltávolítás  
 53970 Sympathectomia periarterialis  
 53971 Sympathectomia periarterialis arteriae carotis  
 53980 Chemodectoma eltávolítás egy oldalon  
 53981 Chemodectoma eltávolítás mindkét oldalon  
 53983 Értestecskék műtétei  
 53990 Decompressio arteriae vertebralis  
 53991 Muffplasztika ereken  
 88301 Artériás kanül beültetése bőralatti kapuval  
 88310 Arteria femoralis kanül beültetés  
 88420 Embolisatio arteriae

1-1 BEAVATKOZÁS 3 KÜLÖNBÖZŐ CSOPORTBÓL

\*\*\*\* 05 195A *Állandó pacemakerbeültetés, AICD, katéterezéssel*

BETEGSÉGEK

A főcsoportba tartozó bármely betegség

ÉS ÁLLANDÓ PACEMAKER BEÜLTETÉS BEVATKOZÁSOK "G"

A kódlistát ld. kiemelve a főcsoport elején!

ÉS BEAVATKOZÁSOK

- 12660 Szívkatéterezés alapvizsgálat  
 12730 Szívkatéterezés, vénás percután behatolással  
 12731 Szívkatéterezés, vénás feltárásos behatolással  
 12740 Szívkatéterezés, vénás transseptális behatolással  
 12750 Szívkatéterezés, egyéb artériás percután behatolással  
 12751 Szívkatéterezés, artéria femoralis behatolással  
 12752 Szívkatéterezés, artéria brachiális behatolással  
 12754 Szívkatéterezés, artériás feltárásos behatolással  
 12780 Szívkatéterezés-transsthoracalis behatolással

\*\*\*\* 05 195B *Állandó pacemakerbeültetés, AICD, katéterezés nélkül*

BETEGSÉGEK

A főcsoportba tartozó bármely betegség

ÉS ÁLLANDÓ PACEMAKER BEÜLTETÉS BEVATKOZÁSOK "G"

A kódlistát ld. kiemelve a főcsoport elején!

\*\*\*\* 05 1961 *Pacemakerrevízió és -csere*

BETEGSÉGEK

A főcsoportba tartozó bármely betegség

ÉS BEAVATKOZÁSOK

- 53783 Pacemaker generátor rögzítés, áthelyezés  
 53784 PM elektróda bőralatti rész új rögzítés, áthelyezés  
 53785 PM elektróda epicardialis részének újbóli rögzítése

VAGY BEAVATKOZÁSOK

- 53779 Pacemaker és defibrillátor csere  
 5377A Pacemaker csere VVI mód  
 5377B Pacemaker csere AAI mód  
 5377C Pacemaker csere DDD mód  
 5377D Pacemaker csere DVI mód  
 5377E Pacemaker csere VVIR mód  
 53781 Pacemaker generátor csere  
 53782 Pacemaker generátor és elektróda csere

## \*\*\*\* 05 198E Egyéb érműtétek

BETEGSÉGEK  
A főcsoportba tartozó bármely betegség

## ÉS BEAVATKOZÁSOK

- 33991 Idegentest eltávolítás percutan transvasalis úton  
 33992 Percutan transvasalis atherectomia/embolektomia  
 33993 Idegentest eltávolítás art.coronariából percutan transvasc.úton  
 50510 Sympathectomia thoracalis  
 50515 VATS sympathectomia  
 53828 Érresectiók, reimplantációk, transpositiók  
 53858 Ér resectiója a fej-nyak területén  
 53861 V. cava plicatio  
 53862 V. cava ligatura  
 53870 Erek egyéb seb. occlusioja, supraaorticus  
 53871 Erek egyéb seb. occlusioja, axillo-brachialis  
 53872 Erek egyéb seb. occlusioja, radiális v. ulnaris  
 53873 Erek egyéb sebészi occlusioja, aorta  
 53874 Erek egyéb sebészi occlusioja, visceralis  
 53875 Erek egyéb sebészi occlusioja, iliaca  
 53876 Erek egyéb sebészi occlusioja, femoralis comm.  
 53877 Erek egyéb seb. occlusioja, femoralis superficialis  
 53878 Erek egyéb sebészi occlusioja, cruralis  
 5387B Intraspin. érmalfom. superselectív endovasc. embolisatioja  
 53932 Érsérülés ellátása folttal  
 53933 Áthidalás vénával  
 53934 Áthidalás műanyaggal  
 53935 Extraanatomicus áthidalás vénával  
 53936 Extraanatomicus áthidalás műanyaggal  
 53937 Reimplantatio - transpositio (érsérülésnél)  
 5393A Érvarrat a fej-nyak területén  
 53944 Desobliteratio, késői graftocclusio miatt  
 53945 Graftcsere, késői graftocclusio miatt  
 53946 Reop.pulsalo haematoma miatt, resectio+interpositum  
 53947 Reoperatio pulsalo haematoma miatt, graftcsere  
 53948 Reop. septicus szöv. miatt, extraanatomicus bypass  
 53952 Foltplastica, thrombendarteriectomia nélkül  
 5395A TEA + foltplastika  
 5395B Endoaneurysmorraphia  
 5395C Aterektomia  
 5395D Érgraft eltávolítás  
 53970 Sympathectomia periarterialis  
 53971 Sympathectomia periarterialis arteriae carotis  
 53980 Chemodectoma eltávolítás egy oldalon  
 53981 Chemodectoma eltávolítás mindkét oldalon  
 53983 Értescskék műtétei  
 53990 Decompressio arteriae vertebralis  
 53991 Muffplastika ereken  
 88420 Embolisatio arteriae

## \*\*\*\* 05 199C Alsó végtag revascularisatio (kivéve: sympathectomia)

## BETEGSÉGEK

- I7020 A végtagi ütőerek atherosclerosisa  
 I7021 A végtagi ütőerek atherosclerosisa Fontaine I.  
 I7022 A végtagi ütőerek atherosclerosisa Fontaine II.  
 I7023 A végtagi ütőerek atherosclerosisa Fontaine III.  
 I7024 A végtagi ütőerek atherosclerosisa Fontaine IV.  
 I7240 Az alsó végtag ütőereinek aneurysmája  
 I7430 Az alsó végtag ütőereinek emboliája és rögösödése

17450 Az arteria iliaca emboliája és rögösödése

ÉS BEAVATKOZÁSOK

53812 TEA profunda fem.  
 53816 TEA iliaca  
 53817 TEA ilio-femoralis  
 53818 TEA a.fem.superficialis  
 53819 TEA poplitea  
 5381D TEA femoralis (communis)  
 53825 Érresectiók, reimplantációk ilio-femoralis  
 53826 Érresectiók, reimplantációk profunda fem.  
 53827 Érresectiók, reimplantációk a. fem. superficialis  
 5382C Femoralis aneurysma resectio  
 5382D Poplitealis aneurysma resectio  
 53836 Interpositio ilio-femoralis  
 53837 Interpositio femoro-poplitealis  
 53838 Interpositio femoro-femoralis crossover  
 5383D Interpositio axillo-femoralis  
 5383E Interpositio axillo-bifemoralis  
 5383F Műanyag bypass obturator  
 5383H Interpositio profundo-femoralis  
 5383I Interpositio implantato profundalis  
 5383U Interpositio femoro-cruralis  
 53854 Vénás femoro-poplitealis bypass  
 53855 V. poplitea bypass  
 53856 V. femoro-cruralis bypass  
 5385C Vénás bypassok extraanatomicus, alsó végtag erein  
 5393B Áthidalás vénával az alsó végtag erein  
 5393C Áthidalás műanyaggal az alsó végtag erein  
 5394C Desoblitaratio az alsó végtag erein, késői graftocclusio miatt

\*\*\*\* 05 199D *Sympathectomia*

BETEGSÉGEK

A főcsoportba tartozó bármely betegség

ÉS BEAVATKOZÁSOK

50511 Sympathectomia lumbalis  
 50512 Sympathectomia lumbalis bilateralis  
 50513 Sympathectomia epinephrectomiamque

\*\*\*\* 05 2000 *Embolectomia*

BETEGSÉGEK

A főcsoportba tartozó bármely betegség

ÉS BEAVATKOZÁSOK

53800 Carotis embolectomia  
 53801 Subclavia embolectomia  
 53802 Vertebralis embolectomia  
 53804 Visceralis embolectomia  
 53805 Embolectomia aortae  
 53806 Iliaca embolectomia  
 53807 Femoralis embolectomia  
 53808 Poplitea embolectomia  
 53809 Brachialis embolectomia  
 5380E Visceralis embolectomia katéterrel  
 5380G Iliaca embolectomia katéterrel  
 5380H Femoralis embolectomia katéterrel  
 53840 Thrombectomia venae



\*\*\*\* 05 2010 *Amputáció keringési zavarok miatt, kivéve a kéz-, lábujjakat*

BETEGSÉGEK  
A főcsoportba tartozó bármely betegség  
ÉS BEAVATKOZÁSOK

- 58420 Amputatio manus
- 58421 Amputatio carpi
- 58422 Amputatio antebrachii
- 58423 Amputatio cubiti
- 58430 Amputatio brachii
- 58440 Exarticulatio humeroscapularis
- 58441 Exarticulatio thoraco-humero scapularis
- 58460 Amputatio pedis
- 58461 Exarticulatio tarso-metatarsalis
- 58462 Exarticulatio intertarsalis
- 58463 Exarticulatio talo-calcanealis
- 58464 Exarticulatio talo-cruralis
- 58470 Amputatio cruris
- 58471 Amputatio pedis in regione malleoli
- 58480 Amputatio femoris
- 58481 Exarticulatio genus
- 58490 Amputatio abdominopelvicus
- 58491 Exarticulatio coxae
- 58492 Hemipelvectomia
- 58520 Reamputatio, felső végtagon
- 58530 Reamputatio, lábon

\*\*\*\* 05 2020 *Kéz-, lábujjamputáció keringési zavarok miatt*

BETEGSÉGEK  
A főcsoportba tartozó bármely betegség  
ÉS BEAVATKOZÁSOK

- 58400 Amputatio digiti manus
- 58401 Amputatio digitorum manus
- 58404 Exarticulatio kézujjon
- 58410 Amputatio pollicis post amputationem traumaticam
- 58411 Amputatio pollicis
- 58412 Amputatio pollicis secundarius
- 58414 Exarticulatio metacarpo-phalangealis pollicis
- 58450 Amputatio digiti pedis
- 58451 Exarticulatio interphalangealis digiti pedis

\*\*\*\* 05 2030 *Varix lekötés, eltávolítás*

BETEGSÉGEK  
A főcsoportba tartozó bármely betegség  
ÉS BEAVATKOZÁSOK

- 53841 Crossectomia fem.
- 53842 Stripping v.saphenae magnae
- 53843 Ligatura vv. perforantes extr.inf.
- 53844 Varicectomia
- 53845 Crossectomia+stripping+perf.ligatura+tágult vénák eltávolítása
- 53846 Crossectomia+stripping+tágult vénák eltávolítása
- 53847 Crossectomia + stripping
- 53848 Perforans ligatura + tágult vénák eltávolítása

\*\*\*\* 05 2040 *Keringési rendszer egyéb műtétei*

BETEGSÉGEK  
A főcsoportba tartozó bármely betegség

## ÉS BEAVATKOZÁSOK

- 53992 Peritoneo-venosus shunt, LeVeen  
 53993 Peritoneo-venosus shunt, Denver  
 53994 Peritoneo-venosus shunt átmosás  
 53995 Peritoneo-venosus shunt, szár- vagy szelepcsere  
 53996 Peritoneo-venosus shunt, igazítás feltárással  
 53997 Peritoneo-venosus shunt eltávolítás  
 58500 Revisio amputationis  
 88301 Artériás kanül beültetése bõralatti kapuval  
 88310 Arteria femoralis kanül beültetés

\*\*\*\* 05 2050 *AMI thrombolysis kezeléssel*

## AMI BETEGSÉGEK "M"

**A kódlistát ld. kiemelve a fõcsoport elején!**

## ÉS BEAVATKOZÁSOK

- 33994 Thrombolysis angiographica streptokinase használatával  
 33995 Thrombolysis angiographica urokinase használatával  
 88164 Thrombolysis, szisztémás streptokinase használatával  
 88165 Thrombolysis, szisztémás urokinase használatával

\*\*\*\* 05 2060 *AMI ideiglenes pacemaker beültetéssel*

## AMI BETEGSÉGEK "M"

**A kódlistát ld. kiemelve a fõcsoport elején!**

## ÉS BEAVATKOZÁSOK

- 53777 Pacemaker (ideiglenes) beültetés

\*\*\*\* 05 2070 *AMI speciális kezelés nélkül*

## AMI BETEGSÉGEK "M"

**A kódlistát ld. kiemelve a fõcsoport elején!**

\*\*\*\* 05 2081 *AMI PCI-vel (egy vagy több stenttel)*

## AMI BETEGSÉGEK "M"

**A kódlistát ld. kiemelve a fõcsoport elején!**

## ÉS PTCA BEAVATKOZÁSOK "D"

**A kódlistát ld. kiemelve a fõcsoport elején!**

## ÉS BEAVATKOZÁSOK

- 33974 Coronaria stent beültetés

## ÉS ESZKÖZÖK

- 01344 Coronaria stent (önálló vagy katéterrel egybeépített)

\*\*\*\* 05 2082 *AMI PCI-vel, stent nélkül*

## AMI BETEGSÉGEK "M"

**A kódlistát ld. kiemelve a fõcsoport elején!**

## ÉS PTCA BEAVATKOZÁSOK "D"

**A kódlistát ld. kiemelve a fõcsoport elején!**

\*\*\*\* 05 2091 *Thrombolysis AMI esetén szöveti plazminogen aktivátorral, áthelyezéssel*

## AMI BETEGSÉGEK "M"

**A kódlistát ld. kiemelve a fõcsoport elején!**

## BEAVATKOZÁSOK "B"

- 88162 Recombinans szöveti plazminogén aktivátor (rtPA) kezelés (mg-ban)

## BEAVATKOZÁSOK "C"

- 06066 Alteplase

AMI DIAGN. ÉS "B" BEAV. ÉS "F" TÍPUSKÉNT "C" BEAV. ÉS AZ ÁPOLÁSI IDŐ LEGFELJEBB 1 NAP

\*\*\*\* 05 2092 *Thrombolysis AMI esetén szöveti plazminogen aktivátorral, áthelyezés nélkül*

AMI BETEGSÉGEK "M"

**A kódlistát ld. kiemelve a főcsoport elején!**

BEAVATKOZÁSOK "B"

88162 Recombinans szöveti plazminogén aktivátor (rtPA) kezelés (mg-ban)

BEAVATKOZÁSOK "C"

06066 Alteplase

AMI DIAGN. ÉS "B" BEAV. ÉS "F" TÍPUSKÉNT "C" BEAV. ÉS AZ ÁPOLÁSI IDŐ 1 NAPNÁL TÖBB

\*\*\*\* 05 2110 *Keringési betegségek AMI kivételével, katéterezéssel igazolva*

BETEGSÉGEK

**Az alább felsoroltak kivételével a főcsoportba tartozó bármely betegség:**

AMI BETEGSÉGEK "M"

**A kódlistát ld. kiemelve a főcsoport elején!**

**ÉS SZÍVKATÉTEREZÉS BEAVATKOZÁSAI "B"**

**A kódlistát ld. kiemelve a főcsoport elején!**

\*\*\*\* 05 2120 *Acut, subacut endocarditis*

BETEGSÉGEK

A3950 A szív meningococcusos betegsége

A5200 Szív- és érrendszeri syphilis

B3760 Candida okozta endocarditis (I39.8\*)

I0110 Heveny rheumás szívbelhártya-gyulladás

I3300 Heveny és félheveny fertőzőes szívbelhártya-gyulladás

I3390 Heveny szívbelhártya-gyulladás, k.m.n.

\*\*\*\* 05 2130 *Szívelégtelenség*

BETEGSÉGEK

I1100 Hypertensiv szívbetegség (congestiv) szívelégtelenséggel

I1300 Hypertensiv szív- és vesebetegség (congestiv) szívelégtelenséggel

I1320 Hypertensiv szív- és vesebetegség szív- és veseelégtelenséggel

I5000 Pangásos szívelégtelenség

I5001 Cardialis decompensatio NYHA I. stádium

I5002 Cardialis decompensatio NYHA II. stádium

I5003 Cardialis decompensatio NYHA III. stádium

I5004 Cardialis decompensatio NYHA IV. stádium

I5010 Balkamra elégtelenség

I5011 Balkamra elégtelenség NYHA I. stádium

I5012 Balkamra elégtelenség NYHA II. stádium

I5013 Balkamra elégtelenség NYHA III. stádium

I5014 Balkamra elégtelenség NYHA IV. stádium

I5090 Szívelégtelenség, k.m.n.

I5091 Szívelégtelenség NYHA I. stádium

I5092 Szívelégtelenség NYHA II. stádium

I5093 Szívelégtelenség NYHA III. stádium

I5094 Szívelégtelenség NYHA IV. stádium

R5700 Cardiogen shock

\*\*\*\* 05 2140 *Mélyvénás thrombophlebitis*

BETEGSÉGEK

I8020 Az alsó végtagok mélyvénáinak gyulladása és thrombophlebitise

I8081 Vena subclavia, vena axillaris, vv. Brachiales (mélyvénás) phlebitise és thrombophlebitise

I8220 A vena cava emboliája és thrombosisa

I8300 Az alsó végtagok visszértágulatai fekélyel

## \*\*\*\* 05 216D Érbetegségek

## BETEGSÉGEK

- D3550 Carotis test jóindulatú daganata  
D4460 Carotis test bizonytalan és ismeretlen viselkedésű daganata  
I0600 Rheumás aorta szűkület  
I7100 Az aorta [bármely részének] dissectiója  
I7110 A mellkasi aorta aneurysmája, megrepedt  
I7120 A mellkasi aorta aneurysmája, repedés említése nélkül  
I7130 A hasi aorta aneurysmája, megrepedt  
I7140 A hasi aorta aneurysmája, repedés említése nélkül  
I7150 Thoracoabdominalis aorta-aneurysma, megrepedt  
I7160 Thoracoabdominalis aorta-aneurysma, repedés említése nélkül  
I7180 Aorta-aneurysma, k.m.n. lokalizációjú, megrepedt  
I7190 Aorta-aneurysma, k.m.n. lokalizációjú, repedés említése nélkül  
I7200 Arteria carotis aneurysma  
I7210 A felső végtag ütőereinek aneurysmája  
I7220 Az arteria renalis aneurysmája  
I7230 Az arteria iliaca aneurysmája  
I7240 Az alsó végtag ütőereinek aneurysmája  
I7280 Egyéb, megnevezett ütőerek aneurysmája  
I7290 Nem jelölt lokalizációjú ütőér-aneurysma  
I7310 Thromboangiitis obliterans [Buerger]  
I7380 Egyéb, meghatározott perifériás érbetegségek  
I7400 A hasi aorta emboliája és rögösödése  
I7410 Az aorta egyéb és nem megjelölt részeinek emboliája és rögösödése  
I7420 A felső végtag ütőereinek emboliája és rögösödése  
I7430 Az alsó végtag ütőereinek emboliája és rögösödése  
I7450 Az arteria iliaca emboliája és rögösödése  
I7480 Egyéb ütőerek emboliája és rögösödése  
I7490 K.m.n. ütőér emboliája és rögösödése  
I7700 Arteriovenosus sipoly, szerzett  
I7710 Ütőérszűkület  
I7711 Felsővégtagi kompressziós syndroma vérkeringési zavarral (TOS)  
I7720 Ütőér repedés  
I7730 Az ütőér fibromuscularis dysplasiája  
I7740 Arteria coeliaca kompressziós syndroma  
I7780 Az artériák és arteriolák egyéb meghatározott rendellenességei  
I8010 A vena femoralis gyulladása és thrombophlebitise  
I8011 A vena iliaca vagy femoralis gyulladása és thrombosisa következményes artériás keringési zavarral  
I8030 Az alsó végtagok vénáinak gyulladása és thrombophlebitise, k.m.n.  
I8080 Phlebitis és thrombophlebitis más helyeken  
I81H0 Kapuvéna thrombosis  
I8210 Thrombophlebitis migrans  
I8230 A vesevéna emboliája és thrombosisa  
I8280 Egyéb meghatározott vénák emboliája és thrombosisa  
I8281 Vena iliaca emboliája és thrombosisa  
I8282 Vena femoralis profunda emboliája és thrombosisa  
I8283 Vena femoralis superficialis emboliája és thrombosisa  
I8286 Vena subclavia emboliája és thrombosisa  
I8287 Vena axillaris emboliája és thrombosisa  
I8390 Az alsó végtagok visszértágulatai, fekély vagy gyulladás nélkül  
I8680 Varicositas egyéb meghatározott lokalizációban  
I8710 A visszerek kompressziója  
I8780 Egyéb meghatározott visszérbetegségek  
I8903 Lymphoedema chronica  
K7510 Vena portae gyulladás  
M3140 Aortaív-syndroma [Takayasu]  
Q2700 A köldökverőér hiánya vagy hypoplasiája  
Q2710 A vesearteria veleszületett szűkülete

- Q2720 A vesearteria egyéb veleszületett rendellenességei  
 Q2730 Perifériás arterio-venosus rendellenesség  
 Q2740 Veleszületett visszértágulat  
 Q2780 A perifériás érrendszer egyéb meghatározott veleszületett rendell.  
 Q2790 A perifériás érrendszer veleszületett rendellenessége, k.m.n.  
 Q2880 A keringési szervrendszer egyéb meghatározott veleszületett rendell.  
 Q2890 A keringési szervrendszer veleszületett rendellenessége, k.m.n.

\*\*\*\* **05 216E** *Kritikus végtagi ischaemia prostanoid kezelése*

BETEGSÉGEK

- I7023 A végtagi ütőerek atherosclerosisa Fontaine III.  
 I7024 A végtagi ütőerek atherosclerosisa Fontaine IV.

ÉS BEAVATKOZÁSOK

- 88180 Prostanoid kezelés kritikus végtagi ischaemiában (kezelési nap)

AMENNYIBEN A KEZELÉSI NAPOK SZÁMA LEGALÁBB 5, ÉS 20 KEZELÉSI NAPNÁL RÖVIDEBB KEZELÉSI NAP ESETÉN A KEZELÉSI NAPOK SZÁMA ELÉRI AZ ÁPOLÁSI NAPOK SZÁMA - 4 NAP ÉRTÉKÉT

\*\*\*\* **05 217D** *Perifériás érelzáródások (thrombosis, embolia) fibrinolytikus kezelése*

BETEGSÉGEK

- I7400 A hasi aorta emboliája és rögösödése  
 I7410 Az aorta egyéb és nem megjelölt részeinek emboliája és rögösödése  
 I7420 A felső végtag ütőereinek emboliája és rögösödése  
 I7430 Az alsó végtag ütőereinek emboliája és rögösödése  
 I7450 Az arteria iliaca emboliája és rögösödése  
 I7480 Egyéb ütőerek emboliája és rögösödése  
 I8011 A véna iliaca vagy femoralis gyulladás és thrombosisa következményes artériás keringési zavarral  
 I8220 A vena cava emboliája és thrombosisa  
 I8230 A vesevéna emboliája és thrombosisa  
 I8281 Véna iliaca emboliája és thrombosisa  
 I8282 Véna femoralis profunda emboliája és thrombosisa  
 I8283 Véna femoralis superficialis emboliája és thrombosisa  
 I8286 Véna subclavia emboliája és thrombosisa  
 I8287 Véna axillaris emboliája és thrombosisa

ÉS BEAVATKOZÁSOK

- 88164 Thrombolysis, szisztémás streptokinase használatával  
 88165 Thrombolysis, szisztémás urokinase használatával

ÉS BEAVATKOZÁSOK

- 3617A Duplex UH, nyaki erek  
 3617B Duplex UH, mellkasi erek, aorta  
 3617C Duplex UH, hasi erek  
 3617D Duplex UH, vese  
 3617L Duplex UH, végtagi erek  
 3617P Duplex UH, subclavia

\*\*\*\* **05 218A** *A szív veleszületett és szerzett billentyű rendellenességei, 18 év felett*

BETEGSÉGEK

- I0500 A kéthegyű billentyű szűkülete  
 I0510 A kéthegyű billentyű rheumás elégtelensége  
 I0520 A kéthegyű billentyű szűkülete elégtelenséggel  
 I0580 A kéthegyű billentyű egyéb betegségei  
 I0590 A kéthegyű billentyű betegsége, k.m.n.  
 I0610 Rheumás aorta elégtelenség  
 I0620 Rheumás aortaszűkület elégtelenséggel  
 I0680 Egyéb rheumás aortabillentyű-betegségek  
 I0690 Rheumás aortabillentyű-betegség, k.m.n.  
 I0700 A háromhegyű billentyű szűkülete

- I0710 A háromhegyű billentyű elégtelensége
- I0720 Háromhegyű billentyű szűkület elégtelenséggel
- I0780 A háromhegyű billentyű egyéb betegségei
- I0790 A háromhegyű billentyű betegsége, k.m.n.
- I0800 A kéthegyű- és az aortabillentyűk együttes rendellenességei
- I0810 A kéthegyű- és a háromhegyű billentyűk együttes rendellenességei
- I0820 Az aorta- és a háromhegyű billentyűk együttes rendellenességei
- I0830 Az aorta-, kéthegyű, háromhegyű billentyűk kombinált rendellenességei
- I0880 Egyéb többszörös billentyűbetegségek
- I0890 Többszörös billentyűbetegség, k.m.n.
- I0910 A szívbelhártya rheumás betegsége, a billentyű, k.m.n.
- I3400 A kéthegyű billentyű elégtelensége
- I3410 A kéthegyű billentyű prolapsusa
- I3420 Mitralis (billentyű) stenosis, nem rheumás
- I3480 A mitralis billentyű egyéb, nem rheumás eredetű betegségei
- I3490 A mitralis billentyű nem rheumás eredetű betegsége, k.m.n.
- I3500 Az aorta (billentyű) szűkülete
- I3510 Az aorta (billentyű) elégtelensége
- I3520 Aorta (billentyű) szűkület billentyűelégtelenséggel
- I3580 Az aortabillentyű egyéb rendellenességei
- I3590 Aortabillentyű rendellenesség, k.m.n.
- I3600 A háromhegyű billentyű nem rheumás szűkülete
- I3610 A háromhegyű billentyű nem rheumás elégtelensége
- I3620 A háromhegyű billentyű nem rheumás szűkülete billentyűelégtelenséggel
- I3680 A háromhegyű billentyű egyéb, nem rheumás eredetű rendellenességei
- I3690 A háromhegyű billentyű nem rheumás eredetű rendellenessége, k.m.n.
- I3700 A pulmonalis billentyű szűkülete
- I3710 A pulmonalis billentyű elégtelensége
- I3720 A pulmonalis billentyű szűkülete elégtelenséggel
- I3780 A pulmonalis billentyű egyéb meghatározott rendellenességei
- I3790 Pulmonalis billentyű rendellenesség, k.m.n.
- I38H0 Szívbelhártya-gyulladás, billentyű nem meghatározott
- I5110 Ínhúrszakadás, m.n.o.
- I5120 Szemölcsizom szakadás, m.n.o.
- I5130 Szívüregi thrombosis, m.n.o.
- Q2000 Közös artériás törzs
- Q2010 Kettős kiszáradzású jobb kamra
- Q2020 Kettős kiszáradzású bal kamra
- Q2030 Nagyartériák teljes transzpozíciója
- Q2040 Egykamrájú szív
- Q2050 Kóros pitvar-kamrai összeköttetés
- Q2060 A pitvari fülcsék isomerismusa
- Q2080 A szívüregek és összeköttetések egyéb veleszületett rendellenességei
- Q2090 A szívüregek és összeköttetések veleszületett rendellenessége, k.m.n.
- Q2100 Kamrai sövényhiány
- Q2110 Pitvari sövényhiány
- Q2120 Pitvar-kamrai sövényhiány
- Q2130 Fallot-tetralógia
- Q2140 Aortopulmonalis septumdefectus
- Q2180 A szívsvények egyéb veleszületett rendellenességei
- Q2190 A szívsvény veleszületett rendellenessége, k.m.n.
- Q2200 A tüdőverőér billentyű atresiája
- Q2210 A tüdőverőér billentyű veleszületett szűkülete
- Q2220 A tüdőverőér billentyű veleszületett elégtelensége
- Q2230 A tüdőverőér billentyű egyéb veleszületett rendellenességei
- Q2240 A háromhegyű billentyű veleszületett szűkülete
- Q2250 Ebstein-anómia
- Q2260 Hypoplasiás jobb szív-szindróma
- Q2280 A háromhegyű billentyű egyéb veleszületett rendellenességei

- Q2290 A háromhegyű billentyű veleszületett rendellenessége, k.m.n.  
 Q2300 Az aortabillentyű veleszületett szűkülete  
 Q2310 Az aortabillentyű veleszületett elégtelensége  
 Q2320 A kéthegyű billentyű veleszületett szűkülete  
 Q2330 A kéthegyű billentyű veleszületett elégtelensége  
 Q2340 Hypoplasias bal szív-syndroma  
 Q2380 Az aorta- és kéthegyű billentyűk egyéb veleszületett rendellenességei  
 Q2390 Az aorta- és kéthegyű billentyűk veleszületett rendellenessége, k.m.n.  
 Q2400 Dextrocardia  
 Q2410 Levocardia  
 Q2420 Hárompitvarú szív  
 Q2430 A tüdőverőér infundibularis szűkülete  
 Q2440 Veleszületett subaorticus szűkület  
 Q2450 A koszorúerek rendellenessége  
 Q2480 A szív egyéb meghatározott veleszületett rendellenességei  
 Q2490 A szív veleszületett rendellenessége, k.m.n.  
 Q2500 Nyitott ductus arteriosus  
 Q2510 Coarctatio aortae  
 Q2520 Az aorta veleszületett elzáródása  
 Q2530 Aortaszűkület  
 Q2540 Az aorta egyéb veleszületett rendellenességei  
 Q2550 A tüdőverőér atresiaja  
 Q2560 A tüdőverőér szűkülete  
 Q2570 A tüdőverőér egyéb veleszületett rendellenességei  
 Q2580 A nagyartériák egyéb veleszületett rendellenességei  
 Q2590 A nagyartériák veleszületett rendellenessége, k.m.n.  
 Q2600 A fő gyűjtőér veleszületett szűkülete  
 Q2610 Perzisztáló bal véna cava superior  
 Q2620 A tüdővéna teljes transzpozíciója  
 Q2630 A tüdővéna részleges transzpozíciója  
 Q2640 A tüdővisszér beszájadásának k.m.n. rendellenessége  
 Q2650 A vena portae rendellenes beszájadása  
 Q2660 Sipoly a v. portae és májarteria között  
 Q2680 A nagyvéna egyéb veleszületett rendellenességei  
 Q2690 A nagyvéna veleszületett rendellenessége, k.m.n.

\*\*\*\* **05 218C** *A szív veleszületett és szerzett kisebb rendellenességei, 18 év alatt*

#### BETEGSÉGEK

- I0500 A kéthegyű billentyű szűkülete  
 I0510 A kéthegyű billentyű rheumás elégtelensége  
 I0520 A kéthegyű billentyű szűkülete elégtelenséggel  
 I0580 A kéthegyű billentyű egyéb betegségei  
 I0590 A kéthegyű billentyű betegsége, k.m.n.  
 I0610 Rheumás aorta elégtelenség  
 I0620 Rheumás aortaszűkület elégtelenséggel  
 I0680 Egyéb rheumás aortabillentyű-betegségek  
 I0690 Rheumás aortabillentyű-betegség, k.m.n.  
 I0700 A háromhegyű billentyű szűkülete  
 I0710 A háromhegyű billentyű elégtelensége  
 I0720 Háromhegyű billentyű szűkület elégtelenséggel  
 I0780 A háromhegyű billentyű egyéb betegségei  
 I0790 A háromhegyű billentyű betegsége, k.m.n.  
 I0800 A kéthegyű- és az aortabillentyűk együttes rendellenességei  
 I0810 A kéthegyű- és a háromhegyű billentyűk együttes rendellenességei  
 I0820 Az aorta- és a háromhegyű billentyűk együttes rendellenességei  
 I0830 Az aorta-, kéthegyű, háromhegyű billentyűk kombinált rendellenességei  
 I0880 Egyéb többszörös billentyűbetegségek  
 I0890 Többszörös billentyűbetegség, k.m.n.  
 I0910 A szívbelhártya rheumás betegsége, a billentyű, k.m.n.

- I3400 A kéthegyű billentyű elégtelensége
- I3410 A kéthegyű billentyű prolapsusa
- I3420 Mitralis (billentyű) stenosis, nem rheumás
- I3480 A mitralis billentyű egyéb, nem rheumás eredetű betegségei
- I3490 A mitralis billentyű nem rheumás eredetű betegsége, k.m.n.
- I3500 Az aorta (billentyű) szűkülete
- I3510 Az aorta (billentyű) elégtelensége
- I3520 Aorta (billentyű) szűkület billentyűelégtelenséggel
- I3580 Az aortabillentyű egyéb rendellenességei
- I3590 Aortabillentyű rendellenesség, k.m.n.
- I3600 A háromhegyű billentyű nem rheumás szűkülete
- I3610 A háromhegyű billentyű nem rheumás elégtelensége
- I3620 A háromhegyű billentyű nem rheumás szűkülete billentyűelégtelenséggel
- I3680 A háromhegyű billentyű egyéb, nem rheumás eredetű rendellenességei
- I3690 A háromhegyű billentyű nem rheumás eredetű rendellenessége, k.m.n.
- I3700 A pulmonalis billentyű szűkülete
- I3710 A pulmonalis billentyű elégtelensége
- I3720 A pulmonalis billentyű szűkülete elégtelenséggel
- I3780 A pulmonalis billentyű egyéb meghatározott rendellenességei
- I3790 Pulmonalis billentyű rendellenesség, k.m.n.
- I38H0 Szívbelhártya-gyulladás, billentyű nem meghatározott
- I5110 Ínhúrszakadás, m.n.o.
- I5120 Szemölcsizom szakadás, m.n.o.
- I5130 Szívüregi thrombosis, m.n.o.
- Q2010 Kettős kiszáradású jobb kamra
- Q2020 Kettős kiszáradású bal kamra
- Q2050 Kóros pitvar-kamrai összeköttetés
- Q2060 A pitvari fülcsék isomerismusa
- Q2080 A szívüregek és összeköttetések egyéb veleszületett rendellenességei
- Q2090 A szívüregek és összeköttetések veleszületett rendellenessége, k.m.n.
- Q2140 Aortopulmonalis septumdefectus
- Q2180 A szívövények egyéb veleszületett rendellenességei
- Q2190 A szívövény veleszületett rendellenessége, k.m.n.
- Q2200 A tüdőverőér billentyű atresiaja
- Q2210 A tüdőverőér billentyű veleszületett szűkülete
- Q2220 A tüdőverőér billentyű veleszületett elégtelensége
- Q2230 A tüdőverőér billentyű egyéb veleszületett rendellenességei
- Q2240 A háromhegyű billentyű veleszületett szűkülete
- Q2250 Ebstein-anomalia
- Q2260 Hypoplasiás jobb szív-syndroma
- Q2280 A háromhegyű billentyű egyéb veleszületett rendellenességei
- Q2290 A háromhegyű billentyű veleszületett rendellenessége, k.m.n.
- Q2300 Az aortabillentyű veleszületett szűkülete
- Q2310 Az aortabillentyű veleszületett elégtelensége
- Q2320 A kéthegyű billentyű veleszületett szűkülete
- Q2330 A kéthegyű billentyű veleszületett elégtelensége
- Q2340 Hypoplasiás bal szív-syndroma
- Q2380 Az aorta- és kéthegyű billentyűk egyéb veleszületett rendellenességei
- Q2390 Az aorta- és kéthegyű billentyűk veleszületett rendellenessége, k.m.n.
- Q2400 Dextrocardia
- Q2410 Levocardia
- Q2420 Hárompitvarú szív
- Q2430 A tüdőverőér infundibularis szűkülete
- Q2440 Veleszületett subaorticus szűkület
- Q2450 A koszorúterek rendellenessége
- Q2480 A szív egyéb meghatározott veleszületett rendellenességei
- Q2490 A szív veleszületett rendellenessége, k.m.n.
- Q2500 Nyitott ductus arteriosus
- Q2540 Az aorta egyéb veleszületett rendellenességei



- Q2560 A tüdőverőér szűkülete  
 Q2570 A tüdőverőér egyéb veleszületett rendellenességei  
 Q2580 A nagyartériák egyéb veleszületett rendellenességei  
 Q2590 A nagyartériák veleszületett rendellenessége, k.m.n.  
 Q2600 A fő gyűjtőér veleszületett szűkülete  
 Q2610 Perzisztáló bal véna cava superior  
 Q2630 A tüdővénák részleges transzpozíciója  
 Q2640 A tüdővisszér beszájadásának k.m.n. rendellenessége  
 Q2650 A vena portae rendellenes beszájadása  
 Q2660 Sipoly a v. portae és májarteria között  
 Q2680 A nagyvénák egyéb veleszületett rendellenességei  
 Q2690 A nagyvéna veleszületett rendellenessége, k.m.n.

**\*\*\*\* 05 218D A szív veleszületett nagyobb rendellenességei, 18 év alatt**

BETEGSÉGEK

- Q2000 Közös artériás törzs  
 Q2030 Nagyartériák teljes transzpozíciója  
 Q2040 Egykamrájú szív  
 Q2100 Kamrai sövényhiány  
 Q2110 Pitvari sövényhiány  
 Q2120 Pitvar-kamrai sövényhiány  
 Q2130 Fallot-tetralógia  
 Q2510 Coarctatio aortae  
 Q2520 Az aorta veleszületett elzáródása  
 Q2530 Aortaszűkület  
 Q2550 A tüdőverőér atresiája  
 Q2620 A tüdővénák teljes transzpozíciója

**\*\*\*\* 05 219C Szívritmus-, vezetési zavarok, ideiglenes pacemaker-beültetéssel**

BETEGSÉGEK

- I4400 Elsőfokú pitvar-kamrai block  
 I4410 Másodfokú pitvar-kamrai block  
 I4420 Teljes pitvar-kamrai block  
 I4430 Egyéb és nem meghatározott pitvar-kamrai block, k.m.n.  
 I4440 Bal elülső fascicularis block  
 I4450 Bal hátsó fascicularis block  
 I4460 Egyéb és nem meghatározott fascicularis block  
 I4470 Bal Tawara-szár-block, k.m.n.  
 I4500 Jobb Tawara-szár block  
 I4510 Egyéb és nem meghatározott jobb Tawara-szár block  
 I4520 Bifascicularis block  
 I4530 Trifascicularis block  
 I4540 Intraventricularis block  
 I4550 Egyéb meghatározott szívblock  
 I4560 Pre-excitációs syndroma  
 I4580 Egyéb meghatározott ingervezetési zavarok  
 I4590 Ingervezetési zavar, k.m.n.  
 I4710 Supraventricularis tachycardia  
 I4720 Kamrai tachycardia  
 I4790 Paroxysmalis tachycardia, k.m.n.  
 I48H0 Pitvari fibrillatio és flutter  
 I4900 Kamra fibrillatio és flutter  
 I4910 Pitvari extrasystole  
 I4920 Junctionalis extrasystole  
 I4930 Kamrai extrasystole  
 I4940 Egyéb és nem meghatározott extrasystole  
 I4950 Sick sinus syndroma  
 I4980 Egyéb meghatározott szívritmuszavarok  
 I4990 Szívritmuszavar, k.m.n.

Q2460 Veleszületett pitvar-kamrai block  
 R0000 Tachycardia, k.m.n.  
 R0010 Bradycardia, k.m.n.

#### ÉS BEAVATKOZÁSOK

53777 Pacemaker (ideiglenes) beültetés

\*\*\*\* 05 220C *Szívritmus-, vezetési zavarok sürgősségi ellátása*

#### BETEGSÉGEK

I4400 Elsőfokú pitvar-kamrai block  
 I4410 Másodfokú pitvar-kamrai block  
 I4430 Egyéb és nem meghatározott pitvar-kamrai block, k.m.n.  
 I4440 Bal elülső fascicularis block  
 I4450 Bal hátsó fascicularis block  
 I4460 Egyéb és nem meghatározott fascicularis block  
 I4470 Bal Tawara-szár-block, k.m.n.  
 I4500 Jobb Tawara-szár block  
 I4510 Egyéb és nem meghatározott jobb Tawara-szár block  
 I4520 Bifascicularis block  
 I4530 Trifascicularis block  
 I4540 Intraventricularis block  
 I4550 Egyéb meghatározott szívblock  
 I4560 Pre-excitációs syndroma  
 I4580 Egyéb meghatározott ingervezetési zavarok  
 I4590 Ingervezetési zavar, k.m.n.  
 I4790 Paroxysmalis tachycardia, k.m.n.  
 I48H0 Pitvari fibrillatio és flutter  
 I4910 Pitvari extrasystole  
 I4920 Junctionalis extrasystole  
 I4930 Kamrai extrasystole  
 I4940 Egyéb és nem meghatározott extrasystole  
 I4950 Sick sinus syndroma  
 I4980 Egyéb meghatározott szívritmuszavarok  
 I4990 Szívritmuszavar, k.m.n.  
 Q2460 Veleszületett pitvar-kamrai block  
 R0010 Bradycardia, k.m.n.

#### ÉS BEAVATKOZÁSOK

53777 Pacemaker (ideiglenes) beültetés  
 85922 Szívritmus és/v. vezetési zavar megszüntetése gyógyszerrel  
 86450 Szívritmus és/v. vezetési zavar megszünt., elektrofiziológiai módszerrel  
 88740 Infúzió perifériás vénába  
 88741 Infúzió centrális vénába

#### ÉS BEAVATKOZÁSOK

89820 Folyamatos orvosi megfigyelés

\*\*\*\* 05 220D *Szívritmus-, vezetési zavarok, ideiglenes pacemaker-beültetés nélkül*

#### BETEGSÉGEK

I4400 Elsőfokú pitvar-kamrai block  
 I4410 Másodfokú pitvar-kamrai block  
 I4420 Teljes pitvar-kamrai block  
 I4430 Egyéb és nem meghatározott pitvar-kamrai block, k.m.n.  
 I4440 Bal elülső fascicularis block  
 I4450 Bal hátsó fascicularis block  
 I4460 Egyéb és nem meghatározott fascicularis block  
 I4470 Bal Tawara-szár-block, k.m.n.  
 I4500 Jobb Tawara-szár block  
 I4510 Egyéb és nem meghatározott jobb Tawara-szár block  
 I4520 Bifascicularis block  
 I4530 Trifascicularis block

- I4540 Intraventricularis block
- I4550 Egyéb meghatározott szívblock
- I4560 Pre-excitációs syndroma
- I4580 Egyéb meghatározott ingervezetési zavarok
- I4590 Ingervezetési zavar, k.m.n.
- I4710 Supraventricularis tachycardia
- I4720 Kamrai tachycardia
- I4790 Paroxysmalis tachycardia, k.m.n.
- I48H0 Pitvari fibrillatio és flutter
- I4900 Kamra fibrillatio és flutter
- I4910 Pitvari extrasystole
- I4920 Junctionalis extrasystole
- I4930 Kamrai extrasystole
- I4940 Egyéb és nem meghatározott extrasystole
- I4950 Sick sinus syndroma
- I4980 Egyéb meghatározott szívritmuszavarok
- I4990 Szívritmuszavar, k.m.n.
- Q2460 Veleszületett pitvar-kamrai block
- R0000 Tachycardia, k.m.n.
- R0010 Bradycardia, k.m.n.

\*\*\*\* **05 2210 Keringési betegségek speciális kezeléssel**

BETEGSÉGEK

**Fődiagnózisként a 05. főcsoport betegségei a 2050 és 2120 HBCs-ben felsoroltak kivételével**

ÉS BEAVATKOZÁSOK

- 87124 Gyógyszerbevétel JET technikával

VAGY BEAVATKOZÁSOK

- 87122 Nasalis CPAP (folyamatos poz. légúti nyomással végzett) lélegeztetés gyerekeknél (ellátási napban)

VAGY BEAVATKOZÁSOK

- 87120 Intermittáló pozitív nyomású gépi lélegeztetés, endotracheális intubációval (ellátási napban)
- 87121 Intermittáló pozitív nyomású gépi lélegeztetés, JET technikával (ellátási napban)

**A BEAVATKOZÁSOK KÖZÜL LEGALÁBB 1 DB ÉS TÁRSULT BETEGSÉGKÉNT A 04. FŐCSOPORT BÁRMELY BETEGSÉGE**

\*\*\*\* **05 2220 Angina pectoris, komplex non-invazív vizsgálattal**

BETEGSÉGEK

- I2000 Instabil angina pectoris
- I2010 Angina pectoris bizonyított koszorúér spasmussal
- I2080 Angina pectoris egyéb formái
- I2090 Angina pectoris, k.m.n.
- I2400 Szívkoszorúér-thrombosis, mely nem vezet szívizomelhaláshoz
- I2410 Dressler-syndroma

ÉS BEAVATKOZÁSOK

- 12605 EKG Holter monitorizálása
- 12610 EKG nyelvcső elektróddal
- 12620 EKG kerékpár terheléssel
- 12621 EKG futószalag terheléssel
- 12622 EKG hand-grip terheléssel
- 12623 EKG katéteres terheléssel
- 12626 EKG dipyridamol terheléssel
- 12627 EKG dobutamin terheléssel
- 12629 Impedancia EKG vizsgálat
- 12650 EKG His-köteg vizsgálata
- 3531B Radioventriculographia first passage + EKG kapuzás
- 3531C Radioventriculographia equilibriumban + EKG kapuzás
- 3531D Kiegészítés: terheléses radioventriculográfia equilibriumban

## ÉS BEAVATKOZÁSOK

- 35614 Szívizom perfúzió EKG kapuzott SPECT vizsgálata  
 3562A Szívizom perfúzió SPECT vizsgálata Tc-mal  
 3581A Szívizom perfúzió SPECT vizsgálata TlCl<sub>2</sub>-dal 1 időpontban  
 3581B Szívizom perfúzió SPECT vizsgálata TlCl<sub>2</sub>-dal 2 időpontban  
 3581C Szívizom anyagcsere nyugalmi SPECT vizsgálata  
 3581D Szívizom anyagcsere terheléses SPECT vizsgálata  
 3581E Radioventriculográfia equilibriumban EKG kapuzott SPECT-el

## ÉS BEAVATKOZÁSOK

- 3612A Echocardiographia (M-mód, 2D)  
 3612D Echocardiographia color Doppler  
 3612G Echocardiographia magzati szív

\*\*\*\* 05 2221 *Instabil angina, Q hullám nélküli infarctus speciális intravénás thrombocytá aggregáció gátló kezeléssel*

## BETEGSÉGEK

- I2000 Instabil angina pectoris  
 I2191 Heveny szívizomelhalás, k.m.n. Q hullám nélkül

## ÉS BEAVATKOZÁSOK

- 88163 Thrombocytá GP IIb/IIIa receptor blokkolók használata  
 A BEAVATKOZÁS LEGALÁBB 24 ÓRÁIG A SZAKMAI PROTOKOLLNAK MEGFELELŐ DÓZISBAN

\*\*\*\* 05 2230 *Atherosclerosis, angina pectoris, egyéb keringési betegségek*

## BETEGSÉGEK

- C3800 Szív rosszindulatú daganata  
 C4520 A szívburók mesotheliomája  
 D1510 Szív jóindulatú daganata  
 D7320 Krónikus congestív splenomegalia  
 I0100 Heveny rheumás szívburokgyulladás  
 I0920 Idült rheumás szívburokgyulladás  
 I0980 Egyéb meghatározott rheumás szívbetegségek  
 I0990 Rheumás szívbetegség, k.m.n.  
 I2480 Az ischaemiás szívbetegség egyéb formái  
 I2490 Heveny ischaemiás szívbetegség, k.m.n.  
 I2530 Szívaneurysma  
 I2540 Koszorúér-aneurysma  
 I2700 Elsődleges pulmonalis hypertensio  
 I2710 Kyphoscolioticus szívbetegség  
 I2780 Egyéb meghatározott pulmonalis szívbetegség  
 I2790 Pulmonalis szívbetegség, k.m.n.  
 I2800 A tüdőerek arteriovenosus fistulája  
 I2810 Az arteria pulmonalis aneurysmája  
 I2880 A tüdőerek egyéb meghatározott betegségei  
 I2890 A tüdőerek egyéb betegsége, k.m.n.  
 I3000 Heveny aspecifikus idiopathiás pericarditis  
 I3010 Fertőzéses szívburokgyulladás  
 I3080 Heveny szívburokgyulladás egyéb formái  
 I3090 Heveny szívburokgyulladás, k.m.n.  
 I3100 Idült adhaesív szívburokgyulladás  
 I3110 Idült constrictív pericarditis  
 I3120 Haemopericardium, m.n.o.  
 I3130 Folyadék a szívburokban (nem gyulladós)  
 I3180 A szívburók egyéb meghatározott betegségei  
 I3190 A szívburók betegsége, k.m.n.  
 I4200 Dilatatív cardiomyopathia  
 I4210 Hypertrophiás obstructív cardiomyopathia  
 I4220 Egyéb hypertrophiás cardiomyopathia  
 I4230 Endomyocardialis (eosinophiliás) betegség

- I4240 Endocardialis fibroelastosis
- I4250 Egyéb restrictiv cardiomyopathia
- I4260 Alkoholos cardiomyopathia
- I4270 Gyógyszerek és egyéb külső tényezők okozta cardiomyopathia
- I4280 Egyéb cardiomyopathiák
- I4290 Cardiomyopathia, k.m.n.
- I5100 Szerzett sövénydefektus
- I5150 Szívizom-elfajulás
- I5160 Szív- és érrendszeri betegség, k.m.n.
- I5170 Szívnagyobbodás
- I5180 Egyéb rosszul meghatározott szívbetegségek
- I5190 Szívbetegség, k.m.n.
- I9500 Idiopathiás hypotensio
- I9590 Alacsony vérnyomás, k.m.n.
- I9700 Postcardiotomiás syndroma
- I9710 Szívültet utáni egyéb funkcionális zavarok
- I99H0 A keringési rendszer egyéb és nem-meghatározott rendellenességei
- R5790 Shock, k.m.n.
- R9310 Szív-koszorúérkeringés diagn. képalkotó vizsg.nál talált kóros leletek
- R9430 Cardiovascularis funkcionális vizsgálatok kóros eredményei
- S1500 A nyaki ütőér sérülése
- S1510 Az arteria vertebralis sérülése
- S1520 A vena jugularis externa sérülése
- S1530 A vena jugularis interna sérülése
- S1580 Egyéb nyaki érsérülés
- S2500 A mellkasi aorta sérülése
- S2510 Az arteria subclavia és arteria anonyma sérülése
- S2520 A vena cava superior sérülése
- S2530 A vena anonyma és vena subclavia sérülése
- S2540 A tüdőerek sérülése
- S2550 A bordaközi erek sérülése
- S2580 Egyéb mellkasi ér sérülése
- S2590 A mellkas k.m.n. ereinek sérülése
- S2600 Szívsérülés haemopericardiummal
- S2680 A szív egyéb sérülései
- S2690 Szívsérülés, k.m.n.
- S3500 A hasi aorta sérülése
- S3510 A vena cava inferior sérülése
- S3520 Az arteria coeliaca vagy mesenterica sérülése
- S3530 A vena portae vagy vena lienalis sérülése
- S3540 A vese ereinek sérülése
- S3550 Az arteria iliácák sérülése
- S3580 A has és medence egyéb ereinek sérülése
- S3590 A hasi és medence k.m.n. ereinek sérülése
- S4500 Az arteria axillaris sérülése
- S4510 A felkar arteriájának sérülése
- S4520 Az axillaris vagy brachialis vena sérülése
- S4530 A váll és felkar felületes venájának sérülése
- S4580 A váll és felkar egyéb ereinek sérülése
- S5500 Az arteria ulnaris sérülése az alkar szintjében
- S5510 Az arteria radialis sérülése az alkar szintjében
- S5520 Az alkar vénáinak sérülése
- S5580 Az alkar egyéb ereinek sérülése
- S5590 Az alkar k.m.n. ereinek sérülése
- S6500 Az art. ulnaris sérülése a csukló és kéz szintjében
- S6510 Az art. radialis sérülése a csukló és kéz szintjében
- S6520 Az arcus palmaris superficialis sérülése
- S6530 Az arcus palmaris profundus sérülése
- S6540 A hüvelykujj ereinek sérülése

- S6550 Az erek sérülése a kéz többi ujján  
 S6570 Több ér sérülése a csukló és kéz szintjében  
 S6580 Egyéb erek sérülése a csukló és kéz szintjében  
 S6590 K.m.n. ér sérülése a csukló és kéz szintjében  
 S7500 Az art. femoralis sérülése  
 S7510 A vena femoralis sérülése a csípő és comb szintjében  
 S7520 A vena saphena magna sérülése a csípő és comb szintjében  
 S7580 Egyéb erek sérülése a csípő és comb szintjében  
 S7590 K.m.n. ér sérülése a csípő és comb szintjében  
 S8500 Az art. poplitea sérülése  
 S8510 Az art. tibialis (ant.) (post.) sérülése  
 S8520 Az art. peronea sérülése  
 S8530 A vena saphena magna sérülése a lábszár szintjében  
 S8540 A vena saphena parva sérülése a lábszár szintjében  
 S8550 A vena poplitea sérülése  
 S8580 Egyéb erek sérülése a lábszár szintjében  
 S8590 K.m.n. ér sérülése a lábszár szintjében  
 S9500 Az art. dorsalis pedis sérülése  
 S9510 Az art. plantaris sérülése  
 S9520 A vena dorsalis pedis sérülése  
 S9580 A boka és láb egyéb ereinek sérülése a boka és láb szintjében  
 S9590 K.m.n. erek sérülése a boka és láb szintjében

## VAGY BETEGSÉGEK

- I2000 Instabil angina pectoris  
 I2010 Angina pectoris bizonyított koszorúér spasmussal  
 I2080 Angina pectoris egyéb formái  
 I2090 Angina pectoris, k.m.n.  
 I2300 Heveny szívizomelhalás utáni haemopericardium (egyidejű szövődmény)  
 I2310 Heveny szívizomelhalás utáni pitvari sövénydefektus (egyidejű szöv.)  
 I2320 Heveny szívizomelhalás utáni kamrai sövény defektus (egyidejű szöv.)  
 I2330 Hev. szívizomelhalás ut. szívrepedés haemopericard. nélkül (egy.szöv.)  
 I2340 Heveny szívizomelhalás utáni ínhúruptura (egyidejű szövődmény)  
 I2350 Heveny szívizomelhalás utáni szemölcsizom ruptura (egyidejű szöv.)  
 I2360 Hev. szívizomelhalás ut. pitvar-fülcse-kamrai thrombosis (egyid.szöv.)  
 I2380 Heveny szívizomelhalás utáni egyéb egyidejű szövődmények  
 I2400 Szívkoszorúér-thrombosis, mely nem vezet szívizomelhaláshoz  
 I2410 Dressler-syndroma  
 I2500 Atheroscleroticusként megnevezett szív- és érrendszer betegség  
 I2510 Atheroscleroticus szívbetegség  
 I2520 Régi szívizomelhalás  
 I2550 Ischaemiás cardiomyopathia  
 I2560 Néma szívizom-ischaemia  
 I2580 Idült ischaemiás szívbetegség egyéb formái  
 I2590 Idült ischaemiás szívbetegség, k.m.n.  
 I7000 Az aorta atherosclerosisa  
 I7010 A veseütőér atherosclerosisa  
 I7020 A végtagi ütőerek atherosclerosisa  
 I7021 A végtagi ütőerek atherosclerosisa Fontaine I.  
 I7022 A végtagi ütőerek atherosclerosisa Fontaine II.  
 I7023 A végtagi ütőerek atherosclerosisa Fontaine III.  
 I7024 A végtagi ütőerek atherosclerosisa Fontaine IV.  
 I7080 Egyéb ütőerek atherosclerosisa  
 I7090 Általános és, k.m.n. atherosclerosis  
 R0720 Praecordialis fájdalom  
 R0730 Egyéb mellkasi fájdalom  
 R0740 Mellkasi fájdalom, k.m.n.

\*\*\*\* 05 2231 *Szívizomgyulladás*

## BETEGSÉGEK

- B3320 Vírusos carditis
- B5700 Heveny Chagas-kór a szív érintettségével (I41.2\*, I98.1\*)
- I0120 Heveny rheumás szívizomgyulladás
- I0180 Egyéb heveny rheumás szívbetegség
- I0190 Heveny rheumás szívbetegség, k.m.n.
- I0900 Rheumás szívizomgyulladás
- I4000 Fertőzőes szívizomgyulladás
- I4010 Izolált szívizomgyulladás
- I4080 Egyéb heveny szívizomgyulladás
- I4090 Heveny szívizomgyulladás, k.m.n.
- I5140 Szívizomgyulladás, k.m.n.

\*\*\*\* 05 2240 *Hypertonia*

## BETEGSÉGEK

- I10H0 Magasvérnyomás-betegség (elsődleges)
- I1190 Hypertensív szívbetegség (congestív) szívelégtelenség nélkül
- I1390 Magasvérnyomás eredetű szív- és vesebetegség, k.m.n.
- I1500 Renovascularis hypertonia
- I1510 Egyéb vesebetegségekhez társuló másodlagos hypertonia
- I1520 Másodlagos hypertonia endocrin rendellenesség miatt
- I1580 Egyéb másodlagos hypertonia
- I1590 Másodlagos magasvérnyomás, k.m.n.
- U9900 Hypertóniás krízis

\*\*\*\* 05 2241 *Hypertóniás krízis sürgősségi ellátása*

## BETEGSÉGEK

- U9900 Hypertóniás krízis

## ÉS BEAVATKOZÁSOK

- 85923 Hypertóniás krízis gyógyszeres kezelése

\*\*\*\* 05 2250 *Collapsus*

## BETEGSÉGEK

- I9510 Orthostaticus hypotensio
- I9520 Gyógyszer okozta alacsony vérnyomás
- I9580 Egyéb hypotensio
- R55H0 Syncope és collapsus

\*\*\*\* 05 268Z *Keringési rendellenességek (kivéve: AMI thrombolysissel, endocarditis, krónikus szívelégtelenség) súlyos társult betegséggel*

## BETEGSÉGEK

- B3320 Vírusos carditis
- B5700 Heveny Chagas-kór a szív érintettségével (I41.2\*, I98.1\*)
- C3800 Szív rosszindulatú daganata
- C4520 A szívburok mesotheliomája
- D1510 Szív jóindulatú daganata
- D3550 Carotis test jóindulatú daganata
- D4460 Carotis test bizonytalan és ismeretlen viselkedésű daganata
- D7320 Krónikus congestív splenomegalia
- I0100 Heveny rheumás szívburokgyulladás
- I0120 Heveny rheumás szívizomgyulladás
- I0180 Egyéb heveny rheumás szívbetegség
- I0190 Heveny rheumás szívbetegség, k.m.n.
- I0500 A kéthegyű billentyű szűkülete
- I0510 A kéthegyű billentyű rheumás elégtelensége
- I0520 A kéthegyű billentyű szűkülete elégtelenséggel
- I0580 A kéthegyű billentyű egyéb betegségei

- I0590 A kéthegyű billentyű betegsége, k.m.n.
- I0600 Rheumás aorta szűkület
- I0610 Rheumás aorta elégtelenség
- I0620 Rheumás aortaszűkület elégtelenséggel
- I0680 Egyéb rheumás aortabillentyű-betegségek
- I0690 Rheumás aortabillentyű-betegség, k.m.n.
- I0700 A háromhegyű billentyű szűkülete
- I0710 A háromhegyű billentyű elégtelensége
- I0720 Háromhegyű billentyű szűkület elégtelenséggel
- I0780 A háromhegyű billentyű egyéb betegségei
- I0790 A háromhegyű billentyű betegsége, k.m.n.
- I0800 A kéthegyű- és az aortabillentyűk együttes rendellenességei
- I0810 A kéthegyű- és a háromhegyű billentyűk együttes rendellenességei
- I0820 Az aorta- és a háromhegyű billentyűk együttes rendellenességei
- I0830 Az aorta-, kéthegyű, háromhegyű billentyűk kombinált rendellenességei
- I0880 Egyéb többszörös billentyűbetegségek
- I0890 Többszörös billentyűbetegség, k.m.n.
- I0900 Rheumás szívizomgyulladás
- I0910 A szívbelhártya rheumás betegsége, a billentyű, k.m.n.
- I0920 Idült rheumás szívburokgyulladás
- I0980 Egyéb meghatározott rheumás szívbetegségek
- I0990 Rheumás szívbetegség, k.m.n.
- I10H0 Magasvérnyomás-betegség (elsődleges)
- I1190 Hypertensív szívbetegség (congestív) szívelégtelenség nélkül
- I1390 Magasvérnyomás eredetű szív- és vesebetegség, k.m.n.
- I1500 Renovascularis hypertonia
- I1510 Egyéb vesebetegségekhez társuló másodlagos hypertonia
- I1520 Másodlagos hypertonia endocrin rendellenesség miatt
- I1580 Egyéb másodlagos hypertonia
- I1590 Másodlagos magasvérnyomás, k.m.n.
- I2000 Instabil angina pectoris
- I2010 Angina pectoris bizonyított koszorúér spasmussal
- I2080 Angina pectoris egyéb formái
- I2090 Angina pectoris, k.m.n.
- I2100 Heveny elülső fal transmurális szívizomelhalás
- I2110 Heveny alsó fal transmurális szívizomelhalás
- I2120 Egyéb lokalizációjú heveny transmurális szívizomelhalás
- I2130 Heveny transmurális szívizomelhalás a lokalizáció megjelölése nélkül
- I2140 Heveny subendocardialis szívizomelhalás
- I2190 Heveny szívizomelhalás, k.m.n.
- I2191 Heveny szívizomelhalás, k.m.n. Q hullám nélkül
- I2200 Ismétlődő elülső fal szívizomelhalás
- I2210 Ismétlődő inferior szívizomelhalás
- I2280 Ismétlődő szívizomelhalás egyéb lokalizációban
- I2290 Ismétlődő szívizomelhalás nem meghatározott helyen
- I2300 Heveny szívizomelhalás utáni haemopericardium (egyidejű szövődmény)
- I2310 Heveny szívizomelhalás utáni pitvari sövénydefektus (egyidejű szöv.)
- I2320 Heveny szívizomelhalás utáni kamrai sövény defektus (egyidejű szöv.)
- I2330 Hev. szívizomelhalás ut. szívrepedés haemopericard. nélkül (egy.szöv.)
- I2340 Heveny szívizomelhalás utáni ínhúrruptura (egyidejű szövődmény)
- I2350 Heveny szívizomelhalás utáni szemölcsizom ruptura (egyidejű szöv.)
- I2360 Hev. szívizomelhalás ut. pitvar-fülcse-kamrai thrombosis (egyid.szöv.)
- I2380 Heveny szívizomelhalás utáni egyéb egyidejű szövődmények
- I2400 Szívkoszorúér-thrombosis, mely nem vezet szívizomelhaláshoz
- I2410 Dressler-syndroma
- I2480 Az ischaemiás szívbetegség egyéb formái
- I2490 Heveny ischaemiás szívbetegség, k.m.n.
- I2500 Atheroscleroticusként megnevezett szív- és érrendszer betegség
- I2510 Atheroscleroticus szívbetegség



- I2520 Régi szívizomelhalás
- I2530 Szívaneurysma
- I2540 Koszorútér-aneurysma
- I2550 Ischaemiás cardiomyopathia
- I2560 Néma szívizom-ischaemia
- I2580 Idült ischaemiás szívbetegség egyéb formái
- I2590 Idült ischaemiás szívbetegség, k.m.n.
- I2700 Elsődleges pulmonalis hypertensio
- I2710 Kyphoscolioticus szívbetegség
- I2780 Egyéb meghatározott pulmonalis szívbetegség
- I2790 Pulmonalis szívbetegség, k.m.n.
- I2800 A tüdőerek arteriovenosus fistulája
- I2810 Az arteria pulmonalis aneurysmája
- I2880 A tüdőerek egyéb meghatározott betegségei
- I2890 A tüdőerek egyéb betegsége, k.m.n.
- I3000 Heveny aspecifikus idiopathiás pericarditis
- I3010 Fertőzőes szívburokgyulladás
- I3080 Heveny szívburokgyulladás egyéb formái
- I3090 Heveny szívburokgyulladás, k.m.n.
- I3100 Idült adhaesív szívburokgyulladás
- I3110 Idült constrictiv pericarditis
- I3120 Haemopericardium, m.n.o.
- I3130 Folyadék a szívburokban (nem gyulladásos)
- I3180 A szívburok egyéb meghatározott betegségei
- I3190 A szívburok betegsége, k.m.n.
- I3400 A kéthegyű billentyű elégtelensége
- I3410 A kéthegyű billentyű prolapsusa
- I3420 Mitralis (billentyű) stenosis, nem rheumás
- I3480 A mitralis billentyű egyéb, nem rheumás eredetű betegségei
- I3490 A mitralis billentyű nem rheumás eredetű betegsége, k.m.n.
- I3500 Az aorta (billentyű) szűkülete
- I3510 Az aorta (billentyű) elégtelensége
- I3520 Aorta (billentyű) szűkület billentyűelégtelenséggel
- I3580 Az aortabillentyű egyéb rendellenességei
- I3590 Aortabillentyű rendellenesség, k.m.n.
- I3600 A háromhegyű billentyű nem rheumás szűkülete
- I3610 A háromhegyű billentyű nem rheumás elégtelensége
- I3620 A háromhegyű billentyű nem rheumás szűkülete billentyűelégtelenséggel
- I3680 A háromhegyű billentyű egyéb, nem rheumás eredetű rendellenességei
- I3690 A háromhegyű billentyű nem rheumás eredetű rendellenessége, k.m.n.
- I3700 A pulmonalis billentyű szűkülete
- I3710 A pulmonalis billentyű elégtelensége
- I3720 A pulmonalis billentyű szűkülete elégtelenséggel
- I3780 A pulmonalis billentyű egyéb meghatározott rendellenességei
- I3790 Pulmonalis billentyű rendellenesség, k.m.n.
- I38H0 Szívbelhártya-gyulladás, billentyű nem meghatározott
- I4000 Fertőzőes szívizomgyulladás
- I4010 Izolált szívizomgyulladás
- I4080 Egyéb heveny szívizomgyulladás
- I4090 Heveny szívizomgyulladás, k.m.n.
- I4200 Dilatativ cardiomyopathia
- I4210 Hypertrophiás obstructiv cardiomyopathia
- I4220 Egyéb hypertrophiás cardiomyopathia
- I4230 Endomyocardialis (eosinophiliás) betegség
- I4240 Endocardialis fibroelastosis
- I4250 Egyéb restrictiv cardiomyopathia
- I4260 Alkoholos cardiomyopathia
- I4270 Gyógyszerek és egyéb külső tényezők okozta cardiomyopathia
- I4280 Egyéb cardiomyopathiák

- I4290 Cardiomyopathia, k.m.n.
- I4400 Elsőfokú pitvar-kamrai block
- I4410 Másodfokú pitvar-kamrai block
- I4420 Teljes pitvar-kamrai block
- I4430 Egyéb és nem meghatározott pitvar-kamrai block, k.m.n.
- I4440 Bal elülső fascicularis block
- I4450 Bal hátsó fascicularis block
- I4460 Egyéb és nem meghatározott fascicularis block
- I4470 Bal Tawara-szár-block, k.m.n.
- I4500 Jobb Tawara-szár block
- I4510 Egyéb és nem meghatározott jobb Tawara-szár block
- I4520 Bifascicularis block
- I4530 Trifascicularis block
- I4540 Intraventricularis block
- I4550 Egyéb meghatározott szívblock
- I4560 Pre-excitációs syndroma
- I4580 Egyéb meghatározott ingervezetési zavarok
- I4590 Ingervezetési zavar, k.m.n.
- I4710 Supraventricularis tachycardia
- I4720 Kamrai tachycardia
- I4790 Paroxysmalis tachycardia, k.m.n.
- I48H0 Pitvari fibrillatio és flutter
- I4900 Kamra fibrillatio és flutter
- I4910 Pitvari extrasystole
- I4920 Junctionalis extrasystole
- I4930 Kamrai extrasystole
- I4940 Egyéb és nem meghatározott extrasystole
- I4950 Sick sinus syndroma
- I4980 Egyéb meghatározott szívritmuszavarok
- I4990 Szívritmuszavar, k.m.n.
- I5100 Szerzett sövénydefektus
- I5110 Ínhúrszakadás, m.n.o.
- I5120 Szemölcsizom szakadás, m.n.o.
- I5130 Szívüregi thrombosis, m.n.o.
- I5140 Szívizomgyulladás, k.m.n.
- I5150 Szívizom-elfajulás
- I5170 Szívnagyobbodás
- I5180 Egyéb rosszul meghatározott szívbetegségek
- I5190 Szívbetegség, k.m.n.
- I7000 Az aorta atherosclerosisa
- I7010 A veseütőér atherosclerosisa
- I7020 A végtagi ütőerek atherosclerosisa
- I7021 A végtagi ütőerek atherosclerosisa Fontaine I.
- I7022 A végtagi ütőerek atherosclerosisa Fontaine II.
- I7023 A végtagi ütőerek atherosclerosisa Fontaine III.
- I7024 A végtagi ütőerek atherosclerosisa Fontaine IV.
- I7080 Egyéb ütőerek atherosclerosisa
- I7090 Általános és, k.m.n. atherosclerosis
- I7100 Az aorta [bármely részének] dissectiója
- I7110 A mellkasi aorta aneurysmája, megrepedt
- I7120 A mellkasi aorta aneurysmája, repedés említése nélkül
- I7130 A hasi aorta aneurysmája, megrepedt
- I7140 A hasi aorta aneurysmája, repedés említése nélkül
- I7150 Thoracoabdominalis aorta-aneurysma, megrepedt
- I7160 Thoracoabdominalis aorta-aneurysma, repedés említése nélkül
- I7180 Aorta-aneurysma, k.m.n. lokalizációjú, megrepedt
- I7190 Aorta-aneurysma, k.m.n. lokalizációjú, repedés említése nélkül
- I7200 Arteria carotis aneurysma
- I7210 A felső végtag ütőereinek aneurysmája

- I7220 Az arteria renalis aneurysmája  
 I7230 Az arteria iliaca aneurysmája  
 I7240 Az alsó végtag ütőereinek aneurysmája  
 I7280 Egyéb, megnevezett ütőerek aneurysmája  
 I7290 Nem jelölt lokalizációjú ütőér-aneurysma  
 I7380 Egyéb, meghatározott perifériás érbetegségek  
 I7400 A hasi aorta emboliája és rögösödése  
 I7410 Az aorta egyéb és nem megjelölt részeinek emboliája és rögösödése  
 I7420 A felső végtag ütőereinek emboliája és rögösödése  
 I7430 Az alsó végtag ütőereinek emboliája és rögösödése  
 I7450 Az arteria iliaca emboliája és rögösödése  
 I7480 Egyéb ütőerek emboliája és rögösödése  
 I7490 K.m.n. ütőér emboliája és rögösödése  
 I7700 Arteriovenosus sipoly, szerzett  
 I7710 Ütőérszűkület  
 I7711 Felsővégtagi kompressziós syndroma vérkeringési zavarral (TOS)  
 I7720 Ütőér repedés  
 I7730 Az ütőér fibromuscularis dysplasiája  
 I7740 Arteria coeliaca kompressziós syndroma  
 I7780 Az artériák és arteriolák egyéb meghatározott rendellenességei  
 I8010 A vena femoralis gyulladása és thrombophlebitise  
 I8011 A véna iliaca vagy femoralis gyulladása és thrombosisa következményes artériás keringési zavarral  
 I8020 Az alsó végtagok mélyvénáinak gyulladása és thrombophlebitise  
 I8030 Az alsó végtagok vénáinak gyulladása és thrombophlebitise, k.m.n.  
 I8080 Phlebitis és thrombophlebitis más helyeken  
 I81H0 Kapuvéna thrombosis  
 I8210 Thrombophlebitis migrans  
 I8220 A vena cava emboliája és thrombosisa  
 I8230 A vesevéna emboliája és thrombosisa  
 I8280 Egyéb meghatározott vénák emboliája és thrombosisa  
 I8281 Véna iliaca emboliája és thrombosisa  
 I8282 Véna femoralis profunda emboliája és thrombosisa  
 I8283 Véna femoralis superficialis emboliája és thrombosisa  
 I8286 Véna subclavia emboliája és thrombosisa  
 I8287 Véna axillaris emboliája és thrombosisa  
 I8300 Az alsó végtagok visszértágulatai fekélyvel  
 I8390 Az alsó végtagok visszértágulatai, fekély vagy gyulladás nélkül  
 I8680 Varicositas egyéb meghatározott lokalizációban  
 I8710 A visszerek kompressziója  
 I8780 Egyéb meghatározott visszérbetegségek  
 I8903 Lymphoedema chronica  
 I9500 Idiopathiás hypotensio  
 I9510 Orthostaticus hypotensio  
 I9520 Gyógyszer okozta alacsony vérnyomás  
 I9580 Egyéb hypotensio  
 I9700 Postcardiotomiás syndroma  
 I9710 Szívűtét utáni egyéb funkcionális zavarok  
 I99H0 A keringési rendszer egyéb és nem-meghatározott rendellenességei  
 K7510 Vena portae gyulladás  
 M3140 Aortaív-syndroma [Takayasu]  
 Q2000 Közös artériás törzs  
 Q2010 Kettős kiszáradzású jobb kamra  
 Q2020 Kettős kiszáradzású bal kamra  
 Q2030 Nagyartériák teljes transzpozíciója  
 Q2040 Egykamrájú szív  
 Q2050 Kóros pitvar-kamrai összeköttetés  
 Q2060 A pitvari fülcsek isomerismusa  
 Q2080 A szívüregek és összeköttetések egyéb veleszületett rendellenességei  
 Q2090 A szívüregek és összeköttetések veleszületett rendellenessége, k.m.n.

- Q2100 Kamrai sövényhiány
- Q2110 Pitvari sövényhiány
- Q2120 Pitvar-kamrai sövényhiány
- Q2130 Fallot-tetralógia
- Q2140 Aortopulmonalis septumdefectus
- Q2180 A szívsvények egyéb veleszületett rendellenességei
- Q2190 A szívsvény veleszületett rendellenessége, k.m.n.
- Q2200 A tüdőverőér billentyű atresiája
- Q2210 A tüdőverőér billentyű veleszületett szűkülete
- Q2220 A tüdőverőér billentyű veleszületett elégtelensége
- Q2230 A tüdőverőér billentyű egyéb veleszületett rendellenességei
- Q2240 A háromhegyű billentyű veleszületett szűkülete
- Q2250 Ebstein-anomalia
- Q2260 Hypoplasiás jobb szív-syndroma
- Q2280 A háromhegyű billentyű egyéb veleszületett rendellenességei
- Q2290 A háromhegyű billentyű veleszületett rendellenessége, k.m.n.
- Q2300 Az aortabillentyű veleszületett szűkülete
- Q2310 Az aortabillentyű veleszületett elégtelensége
- Q2320 A kéthegyű billentyű veleszületett szűkülete
- Q2330 A kéthegyű billentyű veleszületett elégtelensége
- Q2340 Hypoplasiás bal szív-syndroma
- Q2380 Az aorta- és kéthegyű billentyűk egyéb veleszületett rendellenességei
- Q2390 Az aorta- és kéthegyű billentyűk veleszületett rendellenessége, k.m.n.
- Q2400 Dextrocardia
- Q2410 Levocardia
- Q2420 Hárompitvarú szív
- Q2430 A tüdőverőér infundibularis szűkülete
- Q2440 Veleszületett subaorticus szűkület
- Q2450 A koszorúterek rendellenessége
- Q2460 Veleszületett pitvar-kamrai block
- Q2480 A szív egyéb meghatározott veleszületett rendellenességei
- Q2490 A szív veleszületett rendellenessége, k.m.n.
- Q2500 Nyitott ductus arteriosus
- Q2510 Coarctatio aortae
- Q2520 Az aorta veleszületett elzáródása
- Q2530 Aortaszűkület
- Q2540 Az aorta egyéb veleszületett rendellenességei
- Q2550 A tüdőverőér atresiája
- Q2560 A tüdőverőér szűkülete
- Q2570 A tüdőverőér egyéb veleszületett rendellenességei
- Q2580 A nagyartériák egyéb veleszületett rendellenességei
- Q2590 A nagyartériák veleszületett rendellenessége, k.m.n.
- Q2600 A fő gyűjtőér veleszületett szűkülete
- Q2610 Perzisztáló bal véna cava superior
- Q2620 A tüdővénák teljes transposíciója
- Q2630 A tüdővénák részleges transposíciója
- Q2640 A tüdővisszér beszájadásának k.m.n. rendellenessége
- Q2650 A vena portae rendellenes beszájadása
- Q2660 Sipoly a v. portae és májarteria között
- Q2680 A nagyvénák egyéb veleszületett rendellenességei
- Q2690 A nagyvéna veleszületett rendellenessége, k.m.n.
- Q2700 A köldökverőér hiánya vagy hypoplasiája
- Q2710 A vesearteria veleszületett szűkülete
- Q2720 A vesearteria egyéb veleszületett rendellenességei
- Q2730 Perifériás arterio-venosus rendellenesség
- Q2740 Veleszületett visszártágulat
- Q2780 A perifériás érrendszer egyéb meghatározott veleszületett rendell.
- Q2790 A perifériás érrendszer veleszületett rendellenessége, k.m.n.
- Q2880 A keringési szervrendszer egyéb meghatározott veleszületett rendell.

- Q2890 A keringési szervrendszer veleszületett rendellenessége, k.m.n.  
R0000 Tachycardia, k.m.n.  
R0010 Bradycardia, k.m.n.  
R0720 Praecordialis fájdalom  
R0730 Egyéb mellkasi fájdalom  
R0740 Mellkasi fájdalom, k.m.n.  
R55H0 Syncope és collapsus  
R5790 Shock, k.m.n.  
R9310 Szív-koszorúérkeringés diagn. képzővizsg.nál talált kóros leletek  
R9430 Cardiovascularis funkcionális vizsgálatok kóros eredményei  
S1500 A nyaki ütőér sérülése  
S1510 Az arteria vertebralis sérülése  
S1520 A vena jugularis externa sérülése  
S1530 A vena jugularis interna sérülése  
S1580 Egyéb nyaki érsérülés  
S2500 A mellkasi aorta sérülése  
S2510 Az arteria subclavia és arteria anonyma sérülése  
S2520 A vena cava superior sérülése  
S2530 A vena anonyma és vena subclavia sérülése  
S2540 A tüdőerek sérülése  
S2550 A bordaközi erek sérülése  
S2580 Egyéb mellkasi ér sérülése  
S2590 A mellkas k.m.n. ereinek sérülése  
S2600 Szívsérülés haemopericardiummal  
S2680 A szív egyéb sérülései  
S2690 Szívsérülés, k.m.n.  
S3500 A hasi aorta sérülése  
S3510 A vena cava inferior sérülése  
S3520 Az arteria coeliaca vagy mesenterica sérülése  
S3530 A vena portae vagy vena lienalis sérülése  
S3540 A vese ereinek sérülése  
S3550 Az arteria iliacák sérülése  
S3580 A has és medence egyéb ereinek sérülése  
S3590 A hasi és medence k.m.n. ereinek sérülése  
S4500 Az arteria axillaris sérülése  
S4510 A felkar arteriájának sérülése  
S4520 Az axillaris vagy brachialis vena sérülése  
S4530 A váll és felkar felületes venájának sérülése  
S4580 A váll és felkar egyéb ereinek sérülése  
S5500 Az arteria ulnaris sérülése az alkar szintjében  
S5510 Az arteria radialis sérülése az alkar szintjében  
S5520 Az alkar vénáinak sérülése  
S5580 Az alkar egyéb ereinek sérülése  
S5590 Az alkar k.m.n. ereinek sérülése  
S6500 Az art. ulnaris sérülése a csukló és kéz szintjében  
S6510 Az art. radialis sérülése a csukló és kéz szintjében  
S6520 Az arcus palmaris superficialis sérülése  
S6530 Az arcus palmaris profundus sérülése  
S6540 A hüvelykujj ereinek sérülése  
S6550 Az erek sérülése a kéz többi ujján  
S6570 Több ér sérülése a csukló és kéz szintjében  
S6580 Egyéb erek sérülése a csukló és kéz szintjében  
S6590 K.m.n. ér sérülése a csukló és kéz szintjében  
S7500 Az art. femoralis sérülése  
S7510 A vena femoralis sérülése a csípő és comb szintjében  
S7520 A vena saphena magna sérülése a csípő és comb szintjében  
S7580 Egyéb erek sérülése a csípő és comb szintjében  
S7590 K.m.n. ér sérülése a csípő és comb szintjében  
S8500 Az art. poplitea sérülése

- S8510 Az art. tibialis (ant.) (post.) sérülése  
 S8520 Az art. peronea sérülése  
 S8530 A vena saphena magna sérülése a lábszár szintjében  
 S8540 A vena saphena parva sérülése a lábszár szintjében  
 S8550 A vena poplitea sérülése  
 S8580 Egyéb erek sérülése a lábszár szintjében  
 S8590 K.m.n. ér sérülése a lábszár szintjében  
 S9500 Az art. dorsalis pedis sérülése  
 S9510 Az art. plantaris sérülése  
 S9520 A vena dorsalis pedis sérülése  
 S9580 A boka és láb egyéb ereinek sérülése a boka és láb szintjében  
 S9590 K.m.n. erek sérülése a boka és láb szintjében

ÉS A SÚLYOS TÁRSULT BETEGSÉG FELTÉTELEI

\*\*\*\* 05 269Z *Súlyos szívelégtelenség*

BETEGSÉGEK "A"

- I1100 Hypertensív szívbetegség (congestív) szívelégtelenséggel  
 I1300 Hypertensív szív- és vesebetegség (congestív) szívelégtelenséggel  
 I1320 Hypertensív szív- és vesebetegség szív- és veseelégtelenséggel  
 I5000 Pangásos szívelégtelenség  
 I5010 Balkamra elégtelenség  
 I5090 Szívelégtelenség, k.m.n.  
 R5700 Cardiogen shock

BETEGSÉGEK "B"

- I5003 Cardialis decompensatio NYHA III. stádium  
 I5004 Cardialis decompensatio NYHA IV. stádium  
 I5013 Balkamra elégtelenség NYHA III. stádium  
 I5014 Balkamra elégtelenség NYHA IV. stádium  
 I5093 Szívelégtelenség NYHA III. stádium  
 I5094 Szívelégtelenség NYHA IV. stádium

BEAVATKOZÁSOK "C"

- 89445 Folyamatos invazív nyomásmérés az artéria pulmonalisban Schwan-Ganz katéterrel

BEAVATKOZÁSOK "D"

- 89446 Cardiac output folyamatos invazív monitorizálása

BEAVATKOZÁSOK "E"

- 98105 Levosimendan a szívelégtelenség kezelésére

("A" DIAGN. ÉS A SÚLYOS TÁRSULT BETEGSÉG FELTÉTELEI) VAGY ("B" DIAGN. ÉS ("C" ÉS "D" BEAV. LEGALÁBB 2 NAPIG) ÉS "E" BEAV.)

\*\*\*\* 05 270Z *Keringési betegségek műtétei súlyos társult betegséggel*

BETEGSÉGEK

A főcsoportba tartozó bármely betegség

ÉS BEAVATKOZÁSOK

- 12660 Szívkatéterezés alapvizsgálat  
 12730 Szívkatéterezés, vénás percután behatolással  
 12731 Szívkatéterezés, vénás feltárásos behatolással  
 12740 Szívkatéterezés, vénás transseptális behatolással  
 12750 Szívkatéterezés, egyéb artériás percután behatolással  
 12751 Szívkatéterezés, artéria femorális behatolással  
 12752 Szívkatéterezés, artéria brachiális behatolással  
 12754 Szívkatéterezés, artériás feltárásos behatolással  
 12780 Szívkatéterezés-transsthoracalis behatolással  
 33030 Szívüregek és coronáriák DSA-ja  
 33110 Coronarographia  
 33114 Coronarographia selectiva  
 33149 Haemodinamika (diagnosztikus katéterezés)

- 50510 Sympathectomia thoracalis
- 50511 Sympathectomia lumbalis
- 50512 Sympathectomia lumbalis bilateralis
- 50513 Sympathectomia epinephrectomiamque
- 53501 Zárt valvulotomia aorta billentyűn
- 53502 Zárt valvulotomia mitralis billentyűn
- 53503 Zárt valvulotomia tricuspidalis billentyűn
- 53504 Zárt valvulotomia pulmonalis billentyűn
- 53771 Pacemaker beültetés VVI mód
- 53772 Pacemaker beültetés AAI mód
- 53773 Pacemaker beültetés DDD mód
- 53774 Pacemaker beültetés DVI mód
- 53775 Pacemaker beültetés VVIR mód
- 53776 Pacemaker (myocardialis) beültetés
- 53778 Pacemaker és defibrillátor beültetése
- 53779 Pacemaker és defibrillátor csere
- 5377A Pacemaker csere VVI mód
- 5377B Pacemaker csere AAI mód
- 5377C Pacemaker csere DDD mód
- 5377D Pacemaker csere DVI mód
- 5377E Pacemaker csere VVIR mód
- 53781 Pacemaker generátor csere
- 53782 Pacemaker generátor és elektróda csere
- 53783 Pacemaker generátor rögzítés, áthelyezés
- 53784 PM elektróda bőralatti rész új rögzítés, áthelyezés
- 53785 PM elektróda epicardialis részének újbóli rögzítése
- 53800 Carotis embolectomia
- 53801 Subclavia embolectomia
- 53802 Vertebralis embolectomia
- 53803 Renalis embolectomia
- 53804 Visceralis embolectomia
- 53805 Embolectomia aortae
- 53806 Iliaca embolectomia
- 53807 Femoralis embolectomia
- 53808 Poplitea embolectomia
- 53809 Brachialis embolectomia
- 5380D Renalis embolectomia katéterrel
- 5380E Visceralis embolectomia katéterrel
- 5380G Iliaca embolectomia katéterrel
- 5380H Femoralis embolectomia katéterrel
- 53811 TEA subclavia
- 53812 TEA profunda fem.
- 53813 TEA renalis
- 53814 TEA visceralis
- 53815 TEA aorta
- 53816 TEA iliaca
- 53817 TEA ilio-femoralis
- 53818 TEA a.fem.superficialis
- 53819 TEA poplitea
- 5381A TEA vertebralis
- 5381B TEA anonyma
- 5381C TEA aorto-biliaca
- 5381D TEA femoralis (communis)
- 5381E EEA carotis
- 5381F TEA carotis
- 53820 Érresectiók, reimplantációk carotis
- 53821 Érresectiók, reimplantációk subclavia
- 53822 Érresectiók, reimplantációk vertebralis
- 53823 Érresectiók, reimplantációk renalis

- 53824 Érresectio, reimplantatio, visceralis
- 53825 Érresectiók, reimplantatiók ilio-femoralis
- 53826 Érresectiók, reimplantatiók profunda fem.
- 53827 Érresectiók, reimplantatiók a. fem. superficalis
- 53828 Érresectiók, reimplantatiók, transpositiók
- 5382A Resectio aneurysmae aortae thoracoabdominalis
- 5382B Iliaca aneurysma resectio
- 5382C Femoralis aneurysma resectio
- 5382D Poplitealis aneurysma resectio
- 5382E Supraaorticus aneurysma resectio
- 5382F Subclavia-carotis transpositio
- 5382G Carotis-subclavia transpositio
- 5382H Vertebralis-carotis transpositio
- 5382J Resectio aneurysmae aortae thoracalis
- 5382K Iv csere/resectio
- 5382L Resectio aneurysmae aortae abdominalis
- 5382M Reconstructio dissectionis aortae
- 5382N Resectio et restitutio aortae abdominalis
- 5382S Excisio ex aortae
- 5382T Resectio et reconstr. arteriae intrathoracalis
- 5382U Excisio vasae intrathoracalis
- 5382V Resectio et reconstr. arteriae intraabdominalis
- 5382W Excisio venae intraabdominalis
- 5382X Resectio et reconstr. venae intraabdominalis
- 53830 Interpositio aorto-supraaorticus
- 53831 Interpositio intra rami supraaortici
- 53832 Interpositio aorto-visceralis
- 53833 Interpositio aorto-aorticus
- 53834 Interpositio aorto-bifemoralis
- 53835 Interpositio aorto-femoralis
- 53836 Interpositio ilio-femoralis
- 53837 Interpositio femoro-poplitealis
- 53838 Interpositio femoro-femoralis crossover
- 53839 Interpositio intra venorum
- 5383A Interpositio aorto-iliacalis
- 5383B Interpositio bi-iliacalis
- 5383C Interpositio aorto-renalis
- 5383D Interpositio axillo-femoralis
- 5383E Interpositio axillo-bifemoralis
- 5383F Műanyag bypass obturator
- 5383G Műanyag bypass, egyéb
- 5383H Interpositio profundo-femoralis
- 5383I Interpositio implantato profundalis
- 5383K Interpositio subclavia-caroticus
- 5383L Interpositio axillo-caroticus
- 5383M Interpositio subclavia-subclavianus
- 5383N Interpositio carotico-subclavianus
- 5383P Interpositio carotico-caroticus
- 5383R Interpositio aorto-anonymalis
- 5383S Interpositio aorto-anonymo-caroticus sin.
- 5383T Interpositio aorto-subclavianus
- 5383U Interpositio femoro-cruralis
- 5383V Interpos. aorto-aorticus et reimpl. ram.supraaort.
- 5383W Resectio et reconstr. c. implant. venae intrathoracalis
- 5383X Resectio et reconstr. c. implant. arteriae intrathoracalis
- 5383Y Resectio et reconstr. c. implant arteriae intraabdominalis
- 5383Z Resectio et reconstr. c. implant. venae intraabdominalis
- 53840 Thrombectomia venae
- 53841 Crossectomia fem.



- 53842 Stripping v.saphenae magnae
- 53843 Ligatura vv. perforantes extr.inf.
- 53844 Varicectomy
- 53845 Crossectomia+stripping+perf.ligatura+tágult vénák eltávolítása
- 53846 Crossectomia+stripping+tágult vénák eltávolítása
- 53847 Crossectomia + stripping
- 53848 Perforans ligatura + tágult vénák eltávolítása
- 53849 Vénák áthidalása Palma vagy May szerint
- 53850 Vénás bypassok, supraaorticus
- 53851 Axillo-brachialis vénás bypass
- 53852 V.brachialis bypass
- 53853 V.visceralis bypass
- 53854 Vénás femoro-poplitealis bypass
- 53855 V. poplitea bypass
- 53856 V. femoro-cruralis bypass
- 53858 Ér resectiója a fej-nyak területén
- 5385C Vénás bypassok extraanatomicus, alsó végtag erein
- 5385D Vénás bypassok extraanatomicus (kivéve alsó végtag erei)
- 53861 V. cava plicatio
- 53862 V. cava ligatura
- 53863 V. cava resectio
- 53864 V. cava superior pótlás
- 53865 V. cava inf. pótlás
- 53867 Véna cava umbrella transjugularis
- 53868 Véna cava umbrella femorális behatolás
- 53870 Erekek egyéb seb. occlusioja, supraaorticus
- 53871 Erekek egyéb seb. occlusioja, axillo-brachialis
- 53872 Erekek egyéb seb. occlusioja, radiális v. ulnaris
- 53873 Erekek egyéb sebészi occlusioja, aorta
- 53874 Erekek egyéb sebészi occlusioja, visceralis
- 53875 Erekek egyéb sebészi occlusioja, iliaca
- 53876 Erekek egyéb sebészi occlusioja, femoralis comm.
- 53877 Erekek egyéb seb. occlusioja, femoralis superficialis
- 53878 Erekek egyéb sebészi occlusioja, cruralis
- 5387B Intraspín. érmalform. superselectív endovasc. embolisatioja
- 53900 Shunt, bal-jobb
- 53901 Shunt, bal-jobb, a.pulmonalis-a.anonyma
- 53902 Shunt, bal-jobb, a.pulmonalis-a.subclavia
- 53910 Anastomosis porto-cavalis termino-lateralis
- 53911 Anastomosis porto-cavalis termino-terminalis
- 53912 Anastomosis mesenterico-cavalis cum implant. 'H'
- 53913 Anastomosis spleno-renalís distalis
- 53914 Anastomosis spleno-renalís proximalis
- 53919 Porto-systemás shunt műtétek, n.o.m.
- 53925 Anastomosis cavo-pulmonalis
- 53932 Érsérülés ellátása folttal
- 53933 Áthidalás vénával
- 53934 Áthidalás műanyaggal
- 53935 Extraanatomicus áthidalás vénával
- 53936 Extraanatomicus áthidalás műanyaggal
- 53937 Reimplantatio - transpositio (érsérülésnél)
- 5393A Érvarrat a fej-nyak területén
- 5393B Áthidalás vénával az alsó végtag erein
- 5393C Áthidalás műanyaggal az alsó végtag erein
- 53944 Desobliteratio, késői graftocclusio miatt
- 53945 Graftcsere, késői graftocclusio miatt
- 53946 Reop.pulsalo haematoma miatt, resectio+interpositum
- 53947 Reoperatio pulsalo haematoma miatt, graftcsere
- 53948 Reop. septicus szöv. miatt, extraanatomicus bypass

- 5394C Desobliteratio az alsó végtag erein, késői graftocclusio miatt  
53952 Foltplastica, thrombendarierectomia nélkül  
5395A TEA + foltplastika  
5395B Endoaneurysmorrhaphia  
5395C Aterektomia  
5395D Érgraft eltávolítás  
53970 Sympathectomia periarterialis  
53971 Sympathectomia periarterialis arteriae carotis  
53980 Chemodectoma eltávolítás egy oldalon  
53981 Chemodectoma eltávolítás mindkét oldalon  
53983 Értestecskék műtétei  
53990 Decompressio arteriae vertebralis  
53991 Muffplastika ereken  
53992 Peritoneo-venosus shunt, LeVeen  
53993 Peritoneo-venosus shunt, Denver  
53994 Peritoneo-venosus shunt átmosás  
53995 Peritoneo-venosus shunt, szár- vagy szelepcsere  
53996 Peritoneo-venosus shunt, igazítás feltárással  
53997 Peritoneo-venosus shunt eltávolítás  
58400 Amputatio digiti manus  
58401 Amputatio digitorum manus  
58404 Exarticulatio kézujjon  
58410 Amputatio pollicis post amputationem traumaticam  
58411 Amputatio pollicis  
58412 Amputatio pollicis secundarius  
58414 Exarticulatio metacarpo-phalangealis pollicis  
58420 Amputatio manus  
58421 Amputatio carpi  
58422 Amputatio antebrachii  
58423 Amputatio cubiti  
58430 Amputatio brachii  
58440 Exarticulatio humeroscapularis  
58441 Exarticulatio thoraco-humero scapularis  
58450 Amputatio digiti pedis  
58451 Exarticulatio interphalangealis digiti pedis  
58460 Amputatio pedis  
58461 Exarticulatio tarso-metatarsalis  
58462 Exarticulatio intertarsalis  
58463 Exarticulatio talo-calcanealis  
58464 Exarticulatio talo-cruralis  
58470 Amputatio cruris  
58471 Amputatio pedis in regione malleoli  
58480 Amputatio femoris  
58481 Exarticulatio genus  
58490 Amputatio abdominopelvicus  
58491 Exarticulatio coxae  
58492 Hemipelvectomy  
58500 Revisio amputationis  
58520 Reamputatio, felső végtagon  
58530 Reamputatio, lábon  
81871 Számfeletti ujj eltávolítása  
86451 Nagyfrekvenciás intracardialis ablatio  
88301 Artériás kanül beültetése bőralatti kapuval  
88310 Arteria femoralis kanül beültetés  
88420 Embolisatio arteriae

## ÉS A SÚLYOS TÁRSULT BETEGSÉG FELTÉTELEI

\*\*\*\* **Főcsoport: 06 Emésztőrendszeri betegségek**

\*\*\*\* **06 2710 Nyelőcső nagyobb műtétei**

BETEGSÉGEK

**A főcsoportba tartozó bármely betegség**

ÉS BEAVATKOZÁSOK

- 54230 Oesophagectomia sec. Thorec
- 54231 Oesophagectomia sec. Orringer
- 54232 Oesophagogastrrectomia
- 54240 Resectio totalis oesophagei (pótlás gyomorról)
- 54241 Extirpatio oesophagei c.interpositionem colontos
- 54242 Resectio partialis oesophagei c.oesophago-gastrost.
- 54243 Resectio partialis oesophagei c.oesophago-jejunost.
- 54244 Resectio partialis oesophagei c.interpos. colontos
- 54245 Resectio partialis oesophagei c.interpositio.jejuni
- 54294 Oesophagus transectio és ligatio, instrumentalis
- 54295 Oesophagus transectio

\*\*\*\* **06 2720 Nyelőcső közepes műtétei**

BETEGSÉGEK

**A főcsoportba tartozó bármely betegség**

ÉS BEAVATKOZÁSOK

- 53472 Reconstructio diaphragmae
- 53473 Reconstructio diaphragmae, műanyag implantatummal
- 53474 Reconstructio diaphragmae, alloplasticaval
- 53475 Duplicatio diaphragmae
- 53477 Excisio laesionis diaphragmae
- 54201 Oesophagotomia thoracalis
- 54202 Oesophagotomia abdominalis
- 54225 Diverticulectomia epibronchialis
- 54226 Diverticulopexia epiphrenalis
- 54227 Diverticulorrhaphia epiphrenalis
- 54228 Diverticulectomia epiphrenalis
- 5422A Excisio laesionis oesophagei thoracalis
- 54251 Praesternalis bőrcsöképzés
- 54261 Cardiomyotomia
- 54262 Oesophago-cardiomyotomia
- 54273 Occlusio fistulae oesophago-trachealis/bronchialis
- 54274 Cardioplastica
- 54275 Occlusio fistulae / stomae oesophagei
- 54282 Oesophagus peroperatív intubatio (pull through)
- 55370 Reconstr.hiatus oesoph. fundoplicationemque
- 55371 Reconstr.hiatus oesoph. sec. Nissen-Rosetti
- 55372 Reconstr.hiatus oesoph. sec. Hill
- 55373 Reconstr.hiatus oesoph. sec. Harrington
- 55374 Reconstr.hiatus oesoph. sec. Lortat-Jakob
- 55375 Reconstr.hiatus oesoph. sec. Thal-Nissen
- 55376 Reconstr.hiatus oesoph. sec. Angelchik
- 55377 Reconstr.herniae diaphr. via abdominalis
- 55378 Reconstr.hiatus oes.cum fundoplic. laparoscopica
- 55379 Reconstr.hiatus oes.cum fundoplic. konvertált
- 55380 Reconstr.herniae diaphr.transthor. sec. Belsey
- 55381 Reconstr.herniae diaphr. sec. Collis
- 55382 Reconstr.herniae diaphr. sec. Collis-Nissen
- 55383 Reconstr.herniae diaphr. sec. Allison
- 55384 Reconstr.diaphragmae transthoracalis
- 55385 Reconstr.diaphragmae transthoracalis cum implant.

55386 Reconstr.diaphragmae thoraco-abdominalis

\*\*\*\* 06 2730 *Nyelőcső kisebb műtétei*

BETEGSÉGEK

A főcsoportba tartozó bármely betegség

ÉS BEAVATKOZÁSOK

54200 Oesophagotomia cervicalis  
 54220 Diverticulorrhaphia collaris  
 54221 Diverticulopexia Zenkeri  
 54222 Diverticulectomia Zenkeri  
 54250 Praesternalis bypass műtét  
 54272 Sutura oesophagi p. abdominalis  
 54276 Cardioplastica sec.Thal  
 54285 Oesophagus tamponade Sengstaken-Blakemore szerint  
 54286 Oesophagus tamponade Linton szerint  
 54287 Oesophagus tamponade Minnesota ballonnal  
 54291 Sclerotisatio varicorum oesophagei (merev scop)  
 54292 Sclerotisatio varicorum oesophagei fiberoscopica  
 54293 Oesophagus varix ligatio

\*\*\*\* 06 2731 *Nyelőcső szűkületek és elzáródások endoscopos műtete öntáguló fémstenttel*

"3" TÍPUSKÉNT ELFOGADOTT BETEGSÉGKÓDOK

K2220 Nyelőcső obstrucio

ÉS "1" TÍPUSKÉNT ELFOGADOTT BETEGSÉGKÓDOK

C1510 A nyelőcső mellüregi szakaszának rosszindulatú daganata  
 C1520 A nyelőcső hasi szakaszának rosszindulatú daganata  
 C1530 A nyelőcső felső harmadának rosszindulatú daganata  
 C1540 A nyelőcső középső harmadának rosszindulatú daganata  
 C1550 A nyelőcső alsó harmadának rosszindulatú daganata  
 C1580 A nyelőcső átfedő elváltozása, rosszindulatú daganata  
 C1590 Nyelőcső rosszindulatú daganata, k.m.n.  
 C1600 Gyomorszáj rosszindulatú daganata  
 C33H0 A légcső rosszindulatú daganata  
 C3400 Főhörgő rosszindulatú daganata  
 C3410 Felső lebeny, hörgő vagy tüdő rosszindulatú daganata  
 C3420 Középső lebeny, hörgő vagy tüdő rosszindulatú daganata  
 C3430 Alsó lebeny, hörgő vagy tüdő rosszindulatú daganata  
 C3480 A hörgő és tüdő átfedő elváltozása, rosszindulatú daganata  
 C3490 Hörgő vagy tüdő rosszindulatú daganata, k.m.n.  
 C37H0 A csecsemőmirigy (thymus) rosszindulatú daganata  
 C3800 Szív rosszindulatú daganata  
 C3810 Elülső gátor rosszindulatú daganata  
 C3820 Hátsó gátor rosszindulatú daganata  
 C3830 Gátor rosszindulatú daganata, k.m.n.  
 C3840 Mellhártya rosszindulatú daganata  
 C3880 Szív, gátor és mellhártya átfedő elváltozása, rosszindulatú daganata  
 C3900 Felső légutak nem meghatározott részének rosszindulatú daganata  
 C3980 Légzőszervek és mellüregi szervek átfedő elvált., rosszind. daganata  
 C3990 Rosszul meghat. lokalizáció rosszind. daganata a légzőszerveken belül  
 C7610 Mellkas rosszindulatú daganata  
 C7710 Intrathoracalis nyirokcsomók rosszindulatú daganata  
 C7800 A tüdő másodlagos rosszindulatú daganata  
 C7810 A gátor másodlagos rosszindulatú daganata  
 C7820 A mellhártya másodlagos rosszindulatú daganata  
 C7830 Egyéb és k.m.n. légzőszerv másodlagos rosszindulatú daganata  
 C8100 Hodgkin kór, nyiroksejt túlsúly  
 C8110 Hodgkin kór, nodularis sclerosis  
 C8120 Hodgkin kór, kevert sejteség

- C8130 Hodgkin kór, nyiroksejtes kimerülés  
 C8170 Hodgkin-kór egyéb formája  
 C8190 Hodgkin kór, k.m.n.  
 C8200 Non-Hodgkin lymphoma, osztódó kis sejtes, follicularis  
 C8210 Non-Hodgkin lymphoma, kevert hassított kis és nagysejtes, follicularis  
 C8220 Non-Hodgkin lymphoma, nagysejtes, follicularis  
 C8270 A follicularis non-Hodgkin lymphoma egyéb típusai  
 C8290 Follicularis non-Hodgkin lymphoma, k.m.n.  
 C8300 Non-Hodgkin lymphoma, kis-sejtes (diffúz)  
 C8310 Non-Hodgkin lymphoma, hasított kis-sejtes (diffúz)  
 C8320 Non-Hodgkin lymphoma, kevert kis és óriás sejtes (diffúz)  
 C8330 Non-Hodgkin lymphoma, nagy sejtes (diffúz)  
 C8340 Non-Hodgkin lymphoma, immunoblastos (diffúz)  
 C8350 Non-Hodgkin lymphoma, lymphoblastos (diffúz)  
 C8360 Non-Hodgkin lymphoma, differenciálatlan (diffúz)  
 C8370 Burkitt-lymphoma  
 C8380 A diffúz non-Hodgkin lymphoma egyéb típusai  
 C8390 Diffúz non-Hodgkin lymphoma, k.m.n.  
 C8400 Mycosis fungoides  
 C8410 Sézary-kór  
 C8420 T-zónás lymphoma  
 C8430 Lymphoepithelialis lymphoma  
 C8440 Perifériás T-sejtes lymphoma  
 C8450 Egyéb és meghatározatlan T-sejtes lymphomák  
 C8500 Lymphosarcoma  
 C8510 B-sejtes lymphoma, k.m.n.  
 C8570 A non-Hodgkin lymphoma egyéb meghatározott típusai  
 C8590 Non-Hodgkin lymphoma k.m.n.  
 D3800 Gége bizonytalan és ismeretlen viselkedésű daganata  
 D3810 Légcső, hörgő és tüdő bizonytalan és ismeretlen viselkedésű daganata  
 D3820 Mellhártya bizonytalan és ismeretlen viselkedésű daganata  
 D3830 Gátor bizonytalan és ismeretlen viselkedésű daganata  
 D3850 Egyéb légzőszervek bizonytalan és ismeretlen viselkedésű daganata  
 D3860 Légzőszerv bizonytalan és ismeretlen viselkedésű daganata, k.m.n.

## ÉS BEAVATKOZÁSOK

- 16303 Endoszkópos intubáció

## ÉS ESZKÖZÖK

- 01359 Öntáguló fémstent a nyelőcső területén történő felhasználásban

\*\*\*\* 06 274C *Rectum resectio*

## BETEGSÉGEK

## A főcsoportba tartozó bármely betegség

## ÉS BEAVATKOZÁSOK

- 54831 Exstirpatio recti abdomino-sacralis sec. Kraschke  
 54832 Exstirpatio recti abdomino-sacralis sec. Hochenegg  
 54840 Exstirpatio recti abdomino-perinealis sec. Miles  
 54841 Exstirp.recti abdomino-perinealis sec.Duhamel-Grob  
 54852 Res.recti cum preservationem sphincteris  
 56870 Kismencedei evisceratio

\*\*\*\* 06 2750 *Vékony-, vastagbél nagyobb műtétei*

## BETEGSÉGEK

## A főcsoportba tartozó bármely betegség

## ÉS BEAVATKOZÁSOK

- 54543 Ductus omphaloentericus vagy residuum eltávolítás  
 54550 Resectio intestini crassi  
 54551 Haemicolecotomia dextra

- 54552 Haemicolectomia sinistra  
 54553 Res.sigmae seu rectosigm., anast. intraperit.  
 54554 Res.sigmae seu rectosigm., anast. infraperit.  
 54555 Res.rectosigmoidealis, anast.infraperit.instrum.  
 54556 Res.intest. crassi sec. Hartmann  
 54557 Resectio intestini crassi, anastomosis instrument.  
 54560 Colectomia  
 54561 Proctocolectomia cum ileostomia  
 54562 Proctocolectomia cum reservoirio sec. Cock  
 54563 Proctocolectomia et anast. ileo-rectalis (-analís)  
 54564 Proctocolectomia + reservoirio + ileo-analís anast.  
 54583 Ileo-rectostomia  
 54590 Colo-colostomia  
 54793 Occlusio fistulae stercoralis  
 54853 Megacolon congenitum definitiv műtéte  
 57060 Cervico-vaginalis fistula kiirtása  
 57062 Recto -vaginalis fistula kiirtása

\*\*\*\* 06 276C *Vékony-, vastagbél kisebb műtétei*

BETEGSÉGEK

A főcsoportba tartozó bármely betegség

ÉS BEAVATKOZÁSOK

- 16930 Enteroscopia, enterotomia révén  
 54060 Lymphadenectomia retroperitonealis radicalis  
 54062 Lymphadenectomia retroperitonealis modificatus  
 54065 Lymphadenectomia retroperitonealis  
 54500 Enterotomia  
 54501 Jejunotomia  
 54502 Colotomia  
 54503 Duodenotomia  
 54504 Ileotomia  
 54511 Sutura intestini tenui  
 54512 Excisio ex intestino ten.  
 54521 Sutura intestini crassi  
 54522 Excisio e colontos  
 54530 Belsősegment izolálás  
 54540 Resectio intestini tenui  
 54541 Duodeno-duodenostomia  
 54570 Vékonybél anastomosis (bypass)  
 54581 Ileo-transversostomia  
 54582 Ileo-sigmoideostomia  
 54601 Anus praeternaturalis biluminalis  
 54602 Antepositio colontos  
 54603 Resectio colontos antepositus  
 54611 Coecostomia  
 54612 Transversostomia  
 54613 Sigmoideostomia  
 54620 Ileostomia  
 54631 Duodenostomia  
 54632 Jejunostomia  
 54634 Jejunostomia percutanea endoscopica - PEJ  
 54650 Stoma-zárás  
 54661 Coecopexia  
 54662 Rectopexia  
 54681 Desinvaginatio ileo-coecalis  
 54682 Desinvaginatio intestini crassi  
 54684 Detorsio intestini tenui  
 54685 Detorsio coeci  
 54686 Detorsio sigmae

- 54687 Reconstructio malrotationis intestinorum  
 54688 Adhaesiolysis interintestinalis  
 54691 Revisio anastomosis intestinalis  
 54791 Appendicostoma  
 54792 Appendicostoma zárás  
 54794 Occlusio fistulae stercoralis appendicularis  
 54801 Corpus alien. excochl. per proctotomia transabd.  
 54861 Rectopexia interna c. implantate  
 55440 Adhaesiolysis intraabdominalis  
 55462 Intestinopexia

\*\*\*\* 06 277C Gyomor nagyobb műtétei 18 év alatt

BETEGSÉGEK

A főcsoportba tartozó bármely betegség

ÉS BEAVATKOZÁSOK

- 54350 Resectio cardiae  
 54360 Resectio proximalis ventriculi  
 54361 Resectio ventriculi sec. Billroth I  
 54363 Resectio ventriculi sec. Billroth II  
 54370 Resectio ventriculi subtotalis  
 54380 Resectio distalis ventriculi  
 54382 Re-resectio ventriculi  
 54390 Gastrectomia  
 54391 Gastrectomia+oesoph.-jejunost. sec. Braun  
 54392 Gastrectomia+oesoph.-jejunost. sec. Roux  
 54393 Gastrectomia+oesophago-duodenostomia  
 54444 Interpositio jejuni (gastrointestinalis)  
 54445 Interpositio jejuni oesophago-gastricus/jejunalis

\*\*\*\* 06 277D Gyomor nagyobb műtétei 18 év felett

BETEGSÉGEK

A főcsoportba tartozó bármely betegség

ÉS BEAVATKOZÁSOK

A kódlistát ld. a főcsoport 277C csoportjában!

\*\*\*\* 06 278D Gyomor kisebb műtétei

BETEGSÉGEK

A főcsoportba tartozó bármely betegség

"3" TÍPUSKÉNT ELFOGADOTT BETEGSÉGKÓDOK "B"

R13H0 Dysphagia

"1" TÍPUSKÉNT ELFOGADOTT BETEGSÉGKÓDOK "C"

- C0000 Felső ajak, külső felszín rosszindulatú daganata  
 C0010 Alsó ajak külső felszín rosszindulatú daganata  
 C0020 Ajak, k.m.n. rosszindulatú daganata  
 C0030 Felső ajak, belső felszín rosszindulatú daganata  
 C0040 Alsó ajak, belső felszín rosszindulatú daganata  
 C0050 Ajak, nem meghatározott belső felszín rosszindulatú daganata  
 C0060 Ajakzug rosszindulatú daganata  
 C0080 Az ajak átfedő elváltozása, rosszindulatú daganata  
 C0090 Ajak rosszindulatú daganata, k.m.n.  
 C0101 A nyelvgyök rosszindulatú daganata I. stádium  
 C0102 A nyelvgyök rosszindulatú daganata II. stádium  
 C0103 A nyelvgyök rosszindulatú daganata III. stádium  
 C0104 A nyelvgyök rosszindulatú daganata IV. stádium  
 C01H0 A nyelvgyök rosszindulatú daganata  
 C0200 A nyelv háti felszínének rosszindulatú daganata  
 C0201 A nyelv háti felszínének rosszindulatú daganata I. stádium

- C0202 A nyelv háti felszínének rosszindulatú daganata II. stádium  
C0203 A nyelv háti felszínének rosszindulatú daganata III. stádium  
C0204 A nyelv háti felszínének rosszindulatú daganata IV. stádium  
C0210 A nyelv szélének rosszindulatú daganata  
C0211 A nyelv szélének rosszindulatú daganata I. stádium  
C0212 A nyelv szélének rosszindulatú daganata II. stádium  
C0213 A nyelv szélének rosszindulatú daganata III. stádium  
C0214 A nyelv szélének rosszindulatú daganata IV. stádium  
C0220 A nyelv alsó felszínének rosszindulatú daganata  
C0221 A nyelv alsó felszínének rosszindulatú daganata I. stádium  
C0222 A nyelv alsó felszínének rosszindulatú daganata II. stádium  
C0223 A nyelv alsó felszínének rosszindulatú daganata III. stádium  
C0224 A nyelv alsó felszínének rosszindulatú daganata IV. stádium  
C0230 A nyelv első kétharmadának rosszindulatú daganata, k.m.n. része  
C0231 A nyelv első kétharmadának rosszindulatú dag., k.m.n. része I. stád.  
C0232 A nyelv első kétharmadának rosszindulatú dag., k.m.n. része II. stád.  
C0233 A nyelv első kétharmadának rosszindulatú dag., k.m.n. része III. stád.  
C0234 A nyelv első kétharmadának rosszindulatú dag., k.m.n. része IV. stád.  
C0240 Nyelvmandula rosszindulatú daganata  
C0241 Nyelvmandula rosszindulatú daganata I. stádium  
C0242 Nyelvmandula rosszindulatú daganata II. stádium  
C0243 Nyelvmandula rosszindulatú daganata III. stádium  
C0244 Nyelvmandula rosszindulatú daganata IV. stádium  
C0280 A nyelv átfedő elváltozása, rosszindulatú daganata  
C0281 A nyelv átfedő elváltozása, rosszindulatú daganata I. stádium  
C0282 A nyelv átfedő elváltozása, rosszindulatú daganata II. stádium  
C0283 A nyelv átfedő elváltozása, rosszindulatú daganata III. stádium  
C0284 A nyelv átfedő elváltozása, rosszindulatú daganata IV. stádium  
C0290 Nyelv rosszindulatú daganata, k.m.n.  
C0291 Nyelv rosszindulatú daganata, k.m.n. I. stádium  
C0292 Nyelv rosszindulatú daganata, k.m.n. II. stádium  
C0293 Nyelv rosszindulatú daganata, k.m.n. III. stádium  
C0294 Nyelv rosszindulatú daganata, k.m.n. IV. stádium  
C0300 Felső fogíny rosszindulatú daganata  
C0301 Felső fogíny rosszindulatú daganata I. stádium  
C0302 Felső fogíny rosszindulatú daganata II. stádium  
C0303 Felső fogíny rosszindulatú daganata III. stádium  
C0304 Felső fogíny rosszindulatú daganata IV. stádium  
C0310 Alsó fogíny rosszindulatú daganata  
C0311 Alsó fogíny rosszindulatú daganata I. stádium  
C0312 Alsó fogíny rosszindulatú daganata II. stádium  
C0313 Alsó fogíny rosszindulatú daganata III. stádium  
C0314 Alsó fogíny rosszindulatú daganata IV. stádium  
C0390 Fogíny rosszindulatú daganata, k.m.n.  
C0391 Fogíny rosszindulatú daganata, k.m.n. I. stádium  
C0392 Fogíny rosszindulatú daganata, k.m.n. II. stádium  
C0393 Fogíny rosszindulatú daganata, k.m.n. III. stádium  
C0394 Fogíny rosszindulatú daganata, k.m.n. IV. stádium  
C0400 A szájfenék első részének rosszindulatú daganata  
C0401 A szájfenék első részének rosszindulatú daganata I. stádium  
C0402 A szájfenék első részének rosszindulatú daganata II. stádium  
C0403 A szájfenék első részének rosszindulatú daganata III. stádium  
C0404 A szájfenék első részének rosszindulatú daganata IV. stádium  
C0410 A szájfenék oldalsó részének rosszindulatú daganata  
C0411 A szájfenék oldalsó részének rosszindulatú dag. I. stádium  
C0412 A szájfenék oldalsó részének rosszindulatú dag. II. stádium  
C0413 A szájfenék oldalsó részének rosszindulatú dag. III. stádium  
C0414 A szájfenék oldalsó részének rosszindulatú dag. IV. stádium  
C0480 A szájfenék határt átfedő elváltozása, rosszindulatú daganata



- C0481 A szájfenék határt átfedő elváltozása, rossz. dag. I. stádium  
C0482 A szájfenék határt átfedő elváltozása, rossz. dag. II. stádium  
C0483 A szájfenék határt átfedő elváltozása, rossz. dag. III. stádium  
C0484 A szájfenék határt átfedő elváltozása, rossz. dag. IV. stádium  
C0490 Szájfenék rosszindulatú daganata, k.m.n.  
C0491 Szájfenék rosszindulatú daganata, k.m.n. I. stádium  
C0492 Szájfenék rosszindulatú daganata, k.m.n. II. stádium  
C0493 Szájfenék rosszindulatú daganata, k.m.n. III. stádium  
C0494 Szájfenék rosszindulatú daganata, k.m.n. IV. stádium  
C0500 Kemény szájpad rosszindulatú daganata  
C0501 Kemény szájpad rosszindulatú daganata I. stádium  
C0502 Kemény szájpad rosszindulatú daganata II. stádium  
C0503 Kemény szájpad rosszindulatú daganata III. stádium  
C0504 Kemény szájpad rosszindulatú daganata IV. stádium  
C0510 Lágy szájpad rosszindulatú daganata  
C0511 Lágy szájpad rosszindulatú daganata I. stádium  
C0512 Lágy szájpad rosszindulatú daganata II. stádium  
C0513 Lágy szájpad rosszindulatú daganata III. stádium  
C0514 Lágy szájpad rosszindulatú daganata IV. stádium  
C0520 Nyelvsap rosszindulatú daganata  
C0521 Nyelvsap rosszindulatú daganata I. stádium  
C0522 Nyelvsap rosszindulatú daganata II. stádium  
C0523 Nyelvsap rosszindulatú daganata III. stádium  
C0524 Nyelvsap rosszindulatú daganata IV. stádium  
C0580 A szájpad átfedő elváltozása, rosszindulatú daganata  
C0581 A szájpad átfedő elváltozása, rosszindulatú daganata I. stádium  
C0582 A szájpad átfedő elváltozása, rosszindulatú daganata II. stádium  
C0583 A szájpad átfedő elváltozása, rosszindulatú daganata III. stádium  
C0584 A szájpad átfedő elváltozása, rosszindulatú daganata IV. stádium  
C0590 Szájpad rosszindulatú daganata, k.m.n.  
C0591 Szájpad rosszindulatú daganata, k.m.n. I. stádium  
C0592 Szájpad rosszindulatú daganata, k.m.n. II. stádium  
C0593 Szájpad rosszindulatú daganata, k.m.n. III. stádium  
C0594 Szájpad rosszindulatú daganata, k.m.n. IV. stádium  
C0600 Pofanyálkahártya rosszindulatú daganata  
C0601 Pofanyálkahártya rosszindulatú daganata I. stádium  
C0602 Pofanyálkahártya rosszindulatú daganata II. stádium  
C0603 Pofanyálkahártya rosszindulatú daganata III. stádium  
C0604 Pofanyálkahártya rosszindulatú daganata IV. stádium  
C0610 Szájtornác rosszindulatú daganata  
C0611 Szájtornác rosszindulatú daganata I. stádium  
C0612 Szájtornác rosszindulatú daganata II. stádium  
C0613 Szájtornác rosszindulatú daganata III. stádium  
C0614 Szájtornác rosszindulatú daganata IV. stádium  
C0620 Órlófogak mögötti terület rosszindulatú daganata  
C0621 Órlófogak mögötti terület rosszindulatú daganata I. stádium  
C0622 Órlófogak mögötti terület rosszindulatú daganata II. stádium  
C0623 Órlófogak mögötti terület rosszindulatú daganata III. stádium  
C0624 Órlófogak mögötti terület rosszindulatú daganata IV. stádium  
C0680 A szájüreg egyéb és k.m.n. részének átfedő rosszindulatú daganata  
C0681 A szájüreg egyéb és k.m.n. részének átfedő rossz. dag. I. stádium  
C0682 A szájüreg egyéb és k.m.n. részének átfedő rossz. dag. II. stádium  
C0683 A szájüreg egyéb és k.m.n. részének átfedő rossz. dag. III. stádium  
C0684 A szájüreg egyéb és k.m.n. részének átfedő rossz. dag. IV. stádium  
C0690 Száj rosszindulatú daganata, k.m.n.  
C0691 Száj rosszindulatú daganata, k.m.n. I. stádium  
C0692 Száj rosszindulatú daganata, k.m.n. II. stádium  
C0693 Száj rosszindulatú daganata, k.m.n. III. stádium  
C0694 Száj rosszindulatú daganata, k.m.n. IV. stádium

- C0701 A parotis rosszindulatú daganata I. stádium
- C0702 A parotis rosszindulatú daganata II. stádium
- C0703 A parotis rosszindulatú daganata III. stádium
- C0704 A parotis rosszindulatú daganata IV. stádium
- C07H0 A parotis rosszindulatú daganata
- C0800 Submandibularis nyálmirigy rosszindulatú daganata
- C0801 Submandibularis nyálmirigy rosszindulatú daganata I. stádium
- C0802 Submandibularis nyálmirigy rosszindulatú daganata II. stádium
- C0803 Submandibularis nyálmirigy rosszindulatú daganata III. stádium
- C0804 Submandibularis nyálmirigy rosszindulatú daganata IV. stádium
- C0810 Nyelv alatti nyálmirigy rosszindulatú daganata
- C0811 Nyelv alatti nyálmirigy rosszindulatú daganata I. stádium
- C0812 Nyelv alatti nyálmirigy rosszindulatú daganata II. stádium
- C0813 Nyelv alatti nyálmirigy rosszindulatú daganata III. stádium
- C0814 Nyelv alatti nyálmirigy rosszindulatú daganata IV. stádium
- C0880 A nagyobb nyálmirigyek átfedő elváltozása, rosszindulatú daganata
- C0881 A nagyobb nyálmirigyek átfedő elváltozása, rossz. dag. I. stádium
- C0882 A nagyobb nyálmirigyek átfedő elváltozása, rossz. dag. II. stádium
- C0883 A nagyobb nyálmirigyek átfedő elváltozása, rossz. dag. III. stádium
- C0884 A nagyobb nyálmirigyek átfedő elváltozása, rossz. dag. IV. stádium
- C0890 Nagy nyálmirigy rosszindulatú daganata, k.m.n.
- C0891 Nagy nyálmirigy rosszindulatú daganata, k.m.n. I. stádium
- C0892 Nagy nyálmirigy rosszindulatú daganata, k.m.n. II. stádium
- C0893 Nagy nyálmirigy rosszindulatú daganata, k.m.n. III. stádium
- C0894 Nagy nyálmirigy rosszindulatú daganata, k.m.n. IV. stádium
- C0900 Mandula árok rosszindulatú daganata
- C0901 Mandula árok rosszindulatú daganata I. stádium
- C0902 Mandula árok rosszindulatú daganata II. stádium
- C0903 Mandula árok rosszindulatú daganata III. stádium
- C0904 Mandula árok rosszindulatú daganata IV. stádium
- C0910 Mandulaív (mellső ill. hátsó) rosszindulatú daganata
- C0911 Mandulaív (mellső ill. hátsó) rosszindulatú daganata I. stádium
- C0912 Mandulaív (mellső ill. hátsó) rosszindulatú daganata II. stádium
- C0913 Mandulaív (mellső ill. hátsó) rosszindulatú daganata III. stádium
- C0914 Mandulaív (mellső ill. hátsó) rosszindulatú daganata IV. stádium
- C0980 A mandula átfedő elváltozása, rosszindulatú daganata
- C0981 A mandula átfedő elváltozása, rosszindulatú daganata I. stádium
- C0982 A mandula átfedő elváltozása, rosszindulatú daganata II. stádium
- C0983 A mandula átfedő elváltozása, rosszindulatú daganata III. stádium
- C0984 A mandula átfedő elváltozása, rosszindulatú daganata IV. stádium
- C0990 Mandula rosszindulatú daganata, k.m.n.
- C0991 Mandula rosszindulatú daganata, k.m.n. I. stádium
- C0992 Mandula rosszindulatú daganata, k.m.n. II. stádium
- C0993 Mandula rosszindulatú daganata, k.m.n. III. stádium
- C0994 Mandula rosszindulatú daganata, k.m.n. IV. stádium
- C1000 Vallecula rosszindulatú daganata
- C1001 Vallecula rosszindulatú daganata I. stádium
- C1002 Vallecula rosszindulatú daganata II. stádium
- C1003 Vallecula rosszindulatú daganata III. stádium
- C1004 Vallecula rosszindulatú daganata IV. stádium
- C1010 A gégefedő mellső felszínének rosszindulatú daganata
- C1011 A gégefedő mellső felszínének rosszindulatú daganata I. stádium
- C1012 A gégefedő mellső felszínének rosszindulatú daganata II. stádium
- C1013 A gégefedő mellső felszínének rosszindulatú daganata III. stádium
- C1014 A gégefedő mellső felszínének rosszindulatú daganata IV. stádium
- C1020 A szájgarat oldalsó falának rosszindulatú daganata
- C1021 A szájgarat oldalsó falának rosszindulatú daganata I. stádium
- C1022 A szájgarat oldalsó falának rosszindulatú daganata II. stádium
- C1023 A szájgarat oldalsó falának rosszindulatú daganata III. stádium

- C1024 A szájgarat oldalsó falának rosszindulatú daganata IV. stádium  
C1030 A szájgarat hátsó falának rosszindulatú daganata  
C1031 A szájgarat hátsó falának rosszindulatú daganata I. stádium  
C1032 A szájgarat hátsó falának rosszindulatú daganata II. stádium  
C1033 A szájgarat hátsó falának rosszindulatú daganata III. stádium  
C1034 A szájgarat hátsó falának rosszindulatú daganata IV. stádium  
C1040 Kopoltyúív (branchiogen) hasadék rosszindulatú daganata  
C1041 Kopoltyúív (branchiogen) hasadék rosszindulatú daganata I. stádium  
C1042 Kopoltyúív (branchiogen) hasadék rosszindulatú daganata II. stádium  
C1043 Kopoltyúív (branchiogen) hasadék rosszindulatú daganata III. stádium  
C1044 Kopoltyúív (branchiogen) hasadék rosszindulatú daganata IV. stádium  
C1080 A szájgarat átfedő elváltozása, rosszindulatú daganata  
C1081 A szájgarat átfedő elváltozása, rosszindulatú daganata I. stádium  
C1082 A szájgarat átfedő elváltozása, rosszindulatú daganata II. stádium  
C1083 A szájgarat átfedő elváltozása, rosszindulatú daganata III. stádium  
C1084 A szájgarat átfedő elváltozása, rosszindulatú daganata IV. stádium  
C1090 Szájgarat rosszindulatú daganata, k.m.n.  
C1091 Szájgarat rosszindulatú daganata, k.m.n. I. stádium  
C1092 Szájgarat rosszindulatú daganata, k.m.n. II. stádium  
C1093 Szájgarat rosszindulatú daganata, k.m.n. III. stádium  
C1094 Szájgarat rosszindulatú daganata, k.m.n. IV. stádium  
C1100 Az orrgarat felső falának rosszindulatú daganata  
C1101 Az orrgarat felső falának rosszindulatú daganata I. stádium  
C1102 Az orrgarat felső falának rosszindulatú daganata II. stádium  
C1103 Az orrgarat felső falának rosszindulatú daganata III. stádium  
C1104 Az orrgarat felső falának rosszindulatú daganata IV. stádium  
C1110 Az orrgarat hátsó falának rosszindulatú daganata  
C1111 Az orrgarat hátsó falának rosszindulatú daganata I. stádium  
C1112 Az orrgarat hátsó falának rosszindulatú daganata II. stádium  
C1113 Az orrgarat hátsó falának rosszindulatú daganata III. stádium  
C1114 Az orrgarat hátsó falának rosszindulatú daganata IV. stádium  
C1120 Az orrgarat oldalfalának rosszindulatú daganata  
C1121 Az orrgarat oldalfalának rosszindulatú daganata I. stádium  
C1122 Az orrgarat oldalfalának rosszindulatú daganata II. stádium  
C1123 Az orrgarat oldalfalának rosszindulatú daganata III. stádium  
C1124 Az orrgarat oldalfalának rosszindulatú daganata IV. stádium  
C1130 Az orrgarat mellső falának rosszindulatú daganata  
C1131 Az orrgarat mellső falának rosszindulatú daganata I. stádium  
C1132 Az orrgarat mellső falának rosszindulatú daganata II. stádium  
C1133 Az orrgarat mellső falának rosszindulatú daganata III. stádium  
C1134 Az orrgarat mellső falának rosszindulatú daganata IV. stádium  
C1180 Az orrgarat átfedő elváltozása, rosszindulatú daganata  
C1181 Az orrgarat átfedő elváltozása, rosszindulatú daganata I. stádium  
C1182 Az orrgarat átfedő elváltozása, rosszindulatú daganata II. stádium  
C1183 Az orrgarat átfedő elváltozása, rosszindulatú daganata III. stádium  
C1184 Az orrgarat átfedő elváltozása, rosszindulatú daganata IV. stádium  
C1190 Orrgarat rosszindulatú daganata, k.m.n.  
C1191 Orrgarat rosszindulatú daganata, k.m.n. I. stádium  
C1192 Orrgarat rosszindulatú daganata, k.m.n. II. stádium  
C1193 Orrgarat rosszindulatú daganata, k.m.n. III. stádium  
C1194 Orrgarat rosszindulatú daganata, k.m.n. IV. stádium  
C1201 A sinus pyriformis rosszindulatú daganata I. stádium  
C1202 A sinus pyriformis rosszindulatú daganata II. stádium  
C1203 A sinus pyriformis rosszindulatú daganata III. stádium  
C1204 A sinus pyriformis rosszindulatú daganata IV. stádium  
C12H0 A sinus pyriformis rosszindulatú daganata  
C1300 Gyűrűporc mögötti terület rosszindulatú daganata  
C1301 Gyűrűporc mögötti terület rosszindulatú daganata I. stádium  
C1302 Gyűrűporc mögötti terület rosszindulatú daganata II. stádium

- C1303 Gyűrűporc mögötti terület rosszindulatú daganata III. stádium  
C1304 Gyűrűporc mögötti terület rosszindulatú daganata IV. stádium  
C1310 Aryepiglotticus redő hypopharynx felőli oldalának rosszind. daganata  
C1311 Aryepiglotticus redő hypopharynx felőli old. rosszind. dag. I. stád.  
C1312 Aryepiglotticus redő hypopharynx felőli old. rosszind. dag. II. stád.  
C1313 Aryepiglotticus redő hypopharynx felőli old. rosszind. dag. III. stád.  
C1314 Aryepiglotticus redő hypopharynx felőli old. rosszind. dag. IV. stád.  
C1320 A hypopharynx hátsó falának rosszindulatú daganata  
C1321 A hypopharynx hátsó falának rosszindulatú daganata I. stádium  
C1322 A hypopharynx hátsó falának rosszindulatú daganata II. stádium  
C1323 A hypopharynx hátsó falának rosszindulatú daganata III. stádium  
C1324 A hypopharynx hátsó falának rosszindulatú daganata IV. stádium  
C1380 A hypopharynx átfedő elváltozása, rosszindulatú daganata  
C1381 A hypopharynx átfedő elváltozása, rosszindulatú dag. I. stádium  
C1382 A hypopharynx átfedő elváltozása, rosszindulatú dag. II. stádium  
C1383 A hypopharynx átfedő elváltozása, rosszindulatú dag. III. stádium  
C1384 A hypopharynx átfedő elváltozása, rosszindulatú dag. IV. stádium  
C1390 Hypopharynx rosszindulatú daganata, k.m.n.  
C1391 Hypopharynx rosszindulatú daganata, k.m.n. I. stádium  
C1392 Hypopharynx rosszindulatú daganata, k.m.n. II. stádium  
C1393 Hypopharynx rosszindulatú daganata, k.m.n. III. stádium  
C1394 Hypopharynx rosszindulatú daganata, k.m.n. IV. stádium  
C1400 Garat rosszindulatú daganata, k.m.n.  
C1401 Garat rosszindulatú daganata, k.m.n. I. stádium  
C1402 Garat rosszindulatú daganata, k.m.n. II. stádium  
C1403 Garat rosszindulatú daganata, k.m.n. III. stádium  
C1404 Garat rosszindulatú daganata, k.m.n. IV. stádium  
C1410 Laryngopharynx rosszindulatú daganata  
C1411 Laryngopharynx rosszindulatú daganata I. stádium  
C1412 Laryngopharynx rosszindulatú daganata II. stádium  
C1413 Laryngopharynx rosszindulatú daganata III. stádium  
C1414 Laryngopharynx rosszindulatú daganata IV. stádium  
C1420 Waldeyer-gyűrű rosszindulatú daganata  
C1421 Waldeyer-gyűrű rosszindulatú daganata I. stádium  
C1422 Waldeyer-gyűrű rosszindulatú daganata II. stádium  
C1423 Waldeyer-gyűrű rosszindulatú daganata III. stádium  
C1424 Waldeyer-gyűrű rosszindulatú daganata IV. stádium  
C1480 Az ajak, a szájüreg és a garat átfedő elváltozása, rosszind. daganata  
C1481 Az ajak, a szájüreg és a garat átfedő elvált., rossz. dag. I.st.  
C1482 Az ajak, a szájüreg és a garat átfedő elvált., rossz. dag. II.st.  
C1483 Az ajak, a szájüreg és a garat átfedő elvált., rossz. dag. III.st.  
C1484 Az ajak, a szájüreg és a garat átfedő elvált., rossz. dag. IV.st.  
C3000 Orrüreg rosszindulatú daganata  
C3001 Orrüreg rosszindulatú daganata I. stádium  
C3002 Orrüreg rosszindulatú daganata II. stádium  
C3003 Orrüreg rosszindulatú daganata III. stádium  
C3004 Orrüreg rosszindulatú daganata IV. stádium  
C3010 Középfül rosszindulatú daganata  
C3011 Középfül rosszindulatú daganata I. stádium  
C3012 Középfül rosszindulatú daganata II. stádium  
C3013 Középfül rosszindulatú daganata III. stádium  
C3014 Középfül rosszindulatú daganata IV. stádium  
C3100 Arcüreg rosszindulatú daganata  
C3101 Arcüreg rosszindulatú daganata I. stádium  
C3102 Arcüreg rosszindulatú daganata II. stádium  
C3103 Arcüreg rosszindulatú daganata III. stádium  
C3104 Arcüreg rosszindulatú daganata IV. stádium  
C3110 Rostacsonti üreg rosszindulatú daganata  
C3111 Rostacsonti üreg rosszindulatú daganata I. stádium

- C3112 Rostacsonti üreg rosszindulatú daganata II. stádium
- C3113 Rostacsonti üreg rosszindulatú daganata III. stádium
- C3114 Rostacsonti üreg rosszindulatú daganata IV. stádium
- C3120 Homloküreg rosszindulatú daganata
- C3121 Homloküreg rosszindulatú daganata I. stádium
- C3122 Homloküreg rosszindulatú daganata II. stádium
- C3123 Homloküreg rosszindulatú daganata III. stádium
- C3124 Homloküreg rosszindulatú daganata IV. stádium
- C3130 Ékcsonyi üreg rosszindulatú daganata
- C3131 Ékcsonyi üreg rosszindulatú daganata I. stádium
- C3132 Ékcsonyi üreg rosszindulatú daganata II. stádium
- C3133 Ékcsonyi üreg rosszindulatú daganata III. stádium
- C3134 Ékcsonyi üreg rosszindulatú daganata IV. stádium
- C3180 A melléküregek átfedő elváltozása, rosszindulatú daganata
- C3181 A melléküregek átfedő elváltozása, rosszind. dag. I. stádium
- C3182 A melléküregek átfedő elváltozása, rosszind. dag. II. stádium
- C3183 A melléküregek átfedő elváltozása, rosszind. dag. III. stádium
- C3184 A melléküregek átfedő elváltozása, rosszind. dag. IV. stádium
- C3190 Melléküreg rosszindulatú daganata, k.m.n.
- C3191 Melléküreg rosszindulatú daganata, k.m.n. I. stádium
- C3192 Melléküreg rosszindulatú daganata, k.m.n. II. stádium
- C3193 Melléküreg rosszindulatú daganata, k.m.n. III. stádium
- C3194 Melléküreg rosszindulatú daganata, k.m.n. IV. stádium
- C3200 Glottis rosszindulatú daganata
- C3201 Glottis rosszindulatú daganata I. stádium
- C3202 Glottis rosszindulatú daganata II. stádium
- C3203 Glottis rosszindulatú daganata III. stádium
- C3204 Glottis rosszindulatú daganata IV. stádium
- C3210 Supraglotticus rész rosszindulatú daganata
- C3211 Supraglotticus rész rosszindulatú daganata I. stádium
- C3212 Supraglotticus rész rosszindulatú daganata II. stádium
- C3213 Supraglotticus rész rosszindulatú daganata III. stádium
- C3214 Supraglotticus rész rosszindulatú daganata IV. stádium
- C3220 Subglotticus rész rosszindulatú daganata
- C3221 Subglotticus rész rosszindulatú daganata I. stádium
- C3222 Subglotticus rész rosszindulatú daganata II. stádium
- C3223 Subglotticus rész rosszindulatú daganata III. stádium
- C3224 Subglotticus rész rosszindulatú daganata IV. stádium
- C3230 Gégeporc rosszindulatú daganata
- C3231 Gégeporc rosszindulatú daganata I. stádium
- C3232 Gégeporc rosszindulatú daganata II. stádium
- C3233 Gégeporc rosszindulatú daganata III. stádium
- C3234 Gégeporc rosszindulatú daganata IV. stádium
- C3280 A gége átfedő elváltozása, rosszindulatú daganata
- C3281 A gége átfedő elváltozása, rosszindulatú daganata I. stádium
- C3282 A gége átfedő elváltozása, rosszindulatú daganata II. stádium
- C3283 A gége átfedő elváltozása, rosszindulatú daganata III. stádium
- C3284 A gége átfedő elváltozása, rosszindulatú daganata IV. stádium
- C3290 Gége rosszindulatú daganata, k.m.n.
- C3291 Gége rosszindulatú daganata, k.m.n. I. stádium
- C3292 Gége rosszindulatú daganata, k.m.n. II. stádium
- C3293 Gége rosszindulatú daganata, k.m.n. III. stádium
- C3294 Gége rosszindulatú daganata, k.m.n. IV. stádium
- C3900 Felső légutak nem meghatározott részének rosszindulatú daganata
- C4110 Mandibula (alsó állkapocs) rosszindulatú daganata
- C4420 A fül és a külső hallójárat bőrének rosszindulatú daganata
- C4620 A szájpad Kaposi-sarcomája
- C7600 Fej, arc, nyak rosszindulatú daganata

## BEAVATKOZÁSOK "D"

- 54284 Oesophago-gastrointestinalis ballon dilatatio  
 54301 Gastrotomia explorativa  
 54302 Gastrotomia, vérzéselőltés  
 54321 Gastrostomia sec. Witzel  
 54322 Gastrostomia sec. Kader  
 54324 Gastrostomia percutanea endoscopica - PEG  
 54330 Pyloromyotomia  
 54340 Gyomorfal excisio  
 54364 Resectio ventriculi sec. Finsterer  
 54400 Vagotomia truncalis bilateralis abdominalis  
 54401 Vagotomia selectiva  
 54402 Vagotomia selectiva proximalis  
 54403 Vagotomia truncalis bilateralis c. drainage  
 54404 Vagotomia thoracalis  
 54405 Vagotomia laparoscopica  
 54406 Vagotomia posterior et seromyotomia sec. Taylor  
 54407 Vagotomia posterior seromyotomiamque laparoscopica  
 54409 Vagotomia laparoscopica cum conversionem  
 54410 Plastica pylori  
 54411 Seromyotomia pylori  
 54421 Gastro-enterostomia retrocolica posterior  
 54422 Gastro-enterostomia antecolica sec. Braun  
 54423 Gastro-enterostomia sec. Roux  
 54430 Sutura ventriculi seu duodeni  
 54440 Revisio anastomosis ventriculi  
 54441 Resutura gastro-enterostomae  
 54442 Inversio gastro-enterostomae  
 54451 Gastrostoma zárás  
 54452 Invaginatio diverticuli ventriculi

## BEAVATKOZÁSOK "E"

- 54321 Gastrostomia sec. Witzel  
 54322 Gastrostomia sec. Kader  
 54324 Gastrostomia percutanea endoscopica - PEG  
 (FŐCSOPORT BÁRMELY DIAGNÓZISA ÉS "D" BEAV.) VAGY ("3"-AS TÍPUSKÉNT "B" DIAGN. ÉS  
 "1"-ES TÍPUSKÉNT "C" DIAGN. ÉS "E" BEAV.)

\*\*\*\* 06 279B *Végbél, stomaműtétek*

## BETEGSÉGEK

## A főcsoportba tartozó bármely betegség

## ÉS BEAVATKOZÁSOK

- 54641 Stoma-correctio vékonybélben  
 54642 Stoma-correctio vastagbélben  
 54800 Proctotomia transabdominalis  
 54820 Proctotomia interna  
 54850 Sphincterectomia posterior sec. Bentley  
 54864 Ekehorn-műtét  
 54866 Exstirpatio fistulae internae recti  
 5486A Rectoplastica posterior sagittalis sec. Pena  
 54901 Oncotomia perianalis  
 54902 Denervatio perianalis  
 54911 Exstirpatio fistulae ani  
 54913 Exstirpatio fistulae ani sec Hippocrates  
 54920 Exscisio fissurae ani  
 54921 Kryo-fissurectomia analis  
 54930 Haemorrhoidectomia  
 54931 Haemorrhoidectomia sec. Parks  
 54932 Haemorrhoidectomia sec. Milligan-Morgan

- 54933 Haemorrhoidectomia sec. Eisenhammer  
 54934 Haemorrhoidectomia sec. Langenbeck  
 54935 Haemorrhoidectomia sec. Whithead  
 54940 Sphincterotomia ani  
 54961 Reconstructio ani c. cerclage  
 54962 Reconstructio et plastica sphincteris ani  
 54964 Reconstructio ani, gracilis-plastica  
 54966 Colpo-perineoraphia analis sphyncter reconstructio  
 54994 Excisio mucosae prolabatae ani  
 54996 Excisio condylomae perianalis

\*\*\*\* **06 280C** *Hasfali sérvműtét implantátum beültetésével*

BETEGSÉGEK

**A főcsoportba tartozó bármely betegség**

ÉS BEAVATKOZÁSOK

- 55360 Reconstructio parietis abdominis c. implant.  
 55369 Reconstructio laparoscopica parietis abdominis cum conversione  
 55390 Hernioplastica herniae intraabdominalis

ÉS BEAVATKOZÁSOK

- 55391 Műanyag háló beépítése hasfali sérv műtétjéhez

ÉS ESZKÖZÖK

- 01500 Műanyag háló hasfali sérv műtétjéhez

\*\*\*\* **06 280D** *Hasfali sérvműtét implantátum beültetése nélkül*

BETEGSÉGEK

**A főcsoportba tartozó bármely betegség**

ÉS BEAVATKOZÁSOK

- 55350 Reconstructio parietis abdominis  
 55369 Reconstructio laparoscopica parietis abdominis cum conversione  
 55390 Hernioplastica herniae intraabdominalis

\*\*\*\* **06 280E** *Laparoscopos hasfali sérvműtétek implantátum beültetésével*

BETEGSÉGEK

- K4290 Köldöksérv, kizáródás vagy üszkösödés nélkül  
 K4390 Hasfali sérv, kizáródás vagy üszkösödés nélkül  
 K4690 Nem meghatározott hasi sérv, kizáródás és üszkösödés nélkül

ÉS BEAVATKOZÁSOK

- 55361 Reconstructio laparoscopica parietis abdominis cum implantate

ÉS BEAVATKOZÁSOK

- 55393 Műanyag háló beépítése laparoscoppal, hasfali sérv műtétjéhez

ÉS ESZKÖZÖK

- 01513 Műanyag háló laparoscopos hasfali sérv műtétjéhez

\*\*\*\* **06 281B** *Lányék-, köldök-, combsérvműtétek 18 év felett*

BETEGSÉGEK

**A főcsoportba tartozó bármely betegség**

ÉS BEAVATKOZÁSOK

- 55300 Hernioplastica inguinofemoralis  
 55310 Hernioplastica inguinofemoralis c. implant.  
 55311 Hernioplastica inguinofemoralis laparoscopica  
 55319 Hernioplast.inguinofem. laparosc. cum conversionem  
 55320 Hernioplastica inguinofemoralis bilateralis  
 55330 Hernioplastica inguinofem. bilat. c. implant.  
 55331 Hernioplastica inguinofem. bilat. laparoscopica  
 55340 Hernioplastica umbilicalis

\*\*\*\* 06 281C *Lágyéktáji sérvműtétek implantátum beültetésével*

BETEGSÉGEK

**A főcsoportba tartozó bármely betegség**

ÉS BEAVATKOZÁSOK

- 55300 Hernioplastica inguinofemoralis  
 55310 Hernioplastica inguinofemoralis c. implant.  
 55311 Hernioplastica inguinofemoralis laparoscopica  
 55319 Hernioplast.inguinofem. laparosc. cum conversionem  
 55320 Hernioplastica inguinofemoralis bilateralis  
 55330 Hernioplastica inguinofem. bilat. c. implant.  
 55331 Hernioplastica inguinofem. bilat. laparoscopica

ÉS BEAVATKOZÁSOK

- 55392 Műanyag háló beépítése lágyéktáji sérv műtétjéhez

ÉS ESZKÖZÖK

- 01512 Műanyag háló lágyéktáji sérv műtétjéhez

\*\*\*\* 06 282A *Sérvműtétek 1-18 éves kor között*

BETEGSÉGEK

**A főcsoportba tartozó bármely betegség**

ÉS BEAVATKOZÁSOK

- 55300 Hernioplastica inguinofemoralis  
 55310 Hernioplastica inguinofemoralis c. implant.  
 55319 Hernioplast.inguinofem. laparosc. cum conversionem  
 55320 Hernioplastica inguinofemoralis bilateralis  
 55330 Hernioplastica inguinofem. bilat. c. implant.  
 55331 Hernioplastica inguinofem. bilat. laparoscopica  
 55340 Hernioplastica umbilicalis  
 55350 Reconstructio parietis abdominis  
 55390 Hernioplastica herniae intraabdominalis

\*\*\*\* 06 282B *Sérvműtétek 1 éves kor alatt*

BETEGSÉGEK

**A főcsoportba tartozó bármely betegség**

ÉS BEAVATKOZÁSOK

**A kódlistát ld. a főcsoport 282A csoportjában!**

\*\*\*\* 06 283B *Appendectomia komplikált fődiagnózissal*

BETEGSÉGEK

- K3500 Heveny féregnyúlvány gyulladás, általános hashártyagyulladással  
 K3510 Heveny féregnyúlvány gyulladás, hasüregi tályoggal

ÉS BEAVATKOZÁSOK

- 54700 Appendectomia  
 54701 Appendectomia et drainage  
 54708 Appendectomia laparoscopica  
 54709 Appendectomia laparoscopica cum conversionem  
 54710 Oncotomia periappendicularis

\*\*\*\* 06 283I *Appendectomia komplikált fődiagnózis nélkül, 18 év felett*

BETEGSÉGEK

**Az alább felsoroltak kivételével a főcsoportba tartozó bármely betegség:**

- K3500 *Heveny féregnyúlvány gyulladás, általános hashártyagyulladással*  
 K3510 *Heveny féregnyúlvány gyulladás, hasüregi tályoggal*

ÉS BEAVATKOZÁSOK

- 54700 Appendectomia  
 54701 Appendectomia et drainage



- 54708 Appendectomia laparoscopica  
 54709 Appendectomia laparoscopica cum conversionem  
 54710 Oncotomia periappendicularis

\*\*\*\* **06 283J** *Appendectomia komplikált fődiagnózis nélkül, 18 év alatt*

BETEGSÉGEK

**Az alább felsoroltak kivételével a főcsoportba tartozó bármely betegség:  
 A kódlistát ld. a főcsoport 283I csoportjában!**

ÉS BEAVATKOZÁSOK

**A kódlistát ld. a főcsoport 283I csoportjában!**

\*\*\*\* **06 284I** *Az emésztőrendszer műtétei 1 éves kor alatt*

BETEGSÉGEK

**A 06. főcsoportba tartozó bármely betegség**

ÉS BEAVATKOZÁSOK

**Bármely műtét a felsoroltak kivételével:**

- 55300 *Hernioplastica inguinofemoralis*  
 55310 *Hernioplastica inguinofemoralis c. implant.*  
 55319 *Hernioplast.inguinofem. laparosc. cum conversionem*  
 55320 *Hernioplastica inguinofemoralis bilateralis*  
 55330 *Hernioplastica inguinofem. bilat. c. implant.*  
 55331 *Hernioplastica inguinofem. bilat. laparoscopica*  
 55340 *Hernioplastica umbilicalis*  
 55350 *Reconstructio parietis abdominis*  
 55390 *Hernioplastica herniae intraabdominalis*  
 64076 *Trombocita koncentrátum, zárt rendszerben, poolozott, 1E teljes vérből, szereléssel*  
 64125 *Vörösvérsejt koncentrátum zárt rendszerben mosott, fiziológiás sóban vagy adenin tartalmú oldatban reszuszpéndált, szereléssel*  
 66150 *Trombocita koncentrátum, 1E teljes vérből, saját plazmában reszuszpéndált, szereléssel*  
 66290 *Vörösvérsejt koncentrátum határreteg szegény, reszuszpéndált, szereléssel*  
 66336 *Plazma friss, fagyasztott, sejtiszegény, szereléssel*  
 66337 *Trombocita koncentrátum, zárt rendszerben, poolozott, közegcserélt 1E teljes vérből, szereléssel*  
 66338 *Trombocita koncentrátum, 1E gépi aferezisből, saját plazmában, szereléssel*  
 66339 *Trombocita koncentrátum, 1E gépi aferezisből, közegcserélt, szereléssel*  
 66343 *Vörösvérsejt koncentrátum, zárt rendszerben, szűrt és mosott kb. 50 ml, adenin tartalmú oldatban, reszuszpéndált, szereléssel*  
 66344 *Vörösvérsejt koncentrátum, zárt rendszerben, szűrt, kb. 50 ml, adenin tartalmú oldatban, reszuszpéndált, szereléssel*  
 66346 *Plazma friss, fagyasztott, sejtiszegény, kb. 50 ml, szereléssel*  
 66347 *Trombocita koncentrátum, zárt rendszerben, poolozott, szűrt, 1 E teljes vérből, szereléssel*  
 66348 *Vörösvérsejt koncentrátum, 1 E gépi aferezis, adenin tartalmú oldatban reszuszpéndált, szereléssel*  
 66988 *Plazma friss, fagyasztott, szereléssel*  
 66992 *Vörösvérsejt koncentrátum, zárt rendszerben, szűrt, mosott fiziológiás sóban vagy adenin tartalmú oldatban reszuszpéndált, szereléssel*  
 66993 *Vörösvérsejt koncentrátum, fagyasztott, -196 °C, felolvasztott, szereléssel*  
 69401 *Trombocita koncentrátum, zárt rendszerben, poolozott, szűrt, közegcserélt 1E teljes vérből, szereléssel*  
 69403 *Trombocita koncentrátum, fagyasztott, felolvasztott, szűrt, közegcserélt, 1E gépi aferezisből, -80 °C, szereléssel*  
 69971 *Vörösvérsejt koncentrátum, szűrt, fagyasztott, -196 °C, szereléssel*  
 69972 *Vörösvérsejt koncentrátum, zárt rendszerben, szűrt, adenin tartalmú oldatban reszuszpéndált, szereléssel*

\*\*\*\* **06 285C** *Emésztőrendszer egyéb műtétei*

BETEGSÉGEK

**Az alább felsoroltak kivételével a főcsoportba tartozó bármely betegség:**

- K4000 *Kétoldali lágycső kizáródással, üszkösödés nélkül*  
 K4010 *Kétoldali lágycső üszkösödéssel*  
 K4020 *Kétoldali lágycső kizáródás vagy üszkösödés nélkül*

- K4030 Egyoldali vagy k.m.n. lágycsér, kizáródással, üszkösödés nélkül  
 K4040 Egyoldali vagy nem meghatározott lágycsér, üszkösödéssel  
 K4090 Egyoldali vagy k.m.n. lágycsér, kizáródás vagy üszkösödés nélkül  
 K4100 Kétoldali combsér kizáródással, üszkösödés nélkül  
 K4110 Kétoldali combsér üszkösödéssel  
 K4120 Kétoldali combsér, kizáródás vagy üszkösödés nélkül  
 K4130 Egyoldali vagy k.m.n. combsér kizáródással, üszkösödés nélkül  
 K4140 Egyoldali vagy nem meghatározott combsér üszkösödéssel  
 K4190 Egyoldali vagy k.m.n. combsér, kizáródás vagy üszkösödés nélkül  
 K4200 Köldöksér kizáródással, üszkösödés nélkül  
 K4210 Köldöksér üszkösödéssel  
 K4290 Köldöksér, kizáródás vagy üszkösödés nélkül  
 K4300 Hasfali sér kizáródással, üszkösödés nélkül  
 K4310 Hasfali sér üszkösödéssel  
 K4390 Hasfali sér, kizáródás vagy üszkösödés nélkül  
 K4400 Rekeszsér kizáródással, üszkösödés nélkül  
 K4410 Rekeszsér üszkösödéssel  
 K4490 Rekeszsér, kizáródás vagy üszkösödés nélkül  
 K4500 Egyéb meghatározott hasi sér kizáródással, üszkösödés nélkül  
 K4510 Egyéb meghatározott hasüregi sér, üszkösödéssel  
 K4580 Egyéb meghatározott hasüregi sér, kizáródás és üszkösödés nélkül  
 K4600 Hernia abdominalis k.m.n. kizáródással, üszkösödés nélkül  
 K4610 Nem meghatározott hasi sér, üszkösödéssel  
 K4690 Nem meghatározott hasi sér, kizáródás és üszkösödés nélkül

#### ÉS BEAVATKOZÁSOK

- 16940 Laparoscopia  
 53994 Peritoneo-venosus shunt átmosás  
 53995 Peritoneo-venosus shunt, szár- vagy szelepcsere  
 53996 Peritoneo-venosus shunt, igazítás feltárással  
 53997 Peritoneo-venosus shunt eltávolítás  
 54022 Exstirpatio tumoris retroperitonei  
 55390 Hernioplastica herniae intraabdominalis  
 55410 Laparotomia explorativa  
 55412 Hasüregi oncotomia  
 55430 Resectio peritonei  
 55431 Resectio omenti maioris  
 55432 Resectio mesenterii  
 55441 Adhaesiolysis intraabdominalis laparoscopicus  
 55450 Resutura parietis abdominis  
 55461 Detorsio omenti maioris  
 55490 Hasüregi idegentest eltávolítása

\*\*\*\* **06 2860** *Emésztőrendszeri endoszkópos műtétek*

#### BETEGSÉGEK

#### A főcsoportba tartozó bármely betegség

#### ÉS BEAVATKOZÁSOK

- 54490 Endoscopos polypectomia a felső tápcsatornában  
 54523 Polypectomia colontos per colonoscopiam  
 54693 Polypectomia sigmae, sigmoidoscopos  
 54822 Transanalis endoscopos műtétek, operációs rectoscop-pal

\*\*\*\* **06 287C** *Emésztőszervi malignomák*

#### BETEGSÉGEK

- C1500 A nyelvcső nyaki szakaszának rosszindulatú daganata  
 C1510 A nyelvcső mellüregi szakaszának rosszindulatú daganata  
 C1520 A nyelvcső hasi szakaszának rosszindulatú daganata  
 C1530 A nyelvcső felső harmadának rosszindulatú daganata  
 C1540 A nyelvcső középső harmadának rosszindulatú daganata

- C1550 A nyelöcső alsó harmadának rosszindulatú daganata  
 C1580 A nyelöcső átfedő elváltozása, rosszindulatú daganata  
 C1590 Nyelöcső rosszindulatú daganata, k.m.n.  
 C1600 Gyomorszáj rosszindulatú daganata  
 C1610 Gyomorfundus rosszindulatú daganata  
 C1620 Gyomor corpus rosszindulatú daganata  
 C1630 Antrum pylori rosszindulatú daganata  
 C1640 Pylorus rosszindulatú daganata  
 C1650 Gyomor kisgörbület rosszindulatú daganata, k.m.n.  
 C1660 Gyomor nagygörbület rosszindulatú daganata, k.m.n.  
 C1680 A gyomor átfedő elváltozása, rosszindulatú daganata  
 C1690 Gyomor rosszindulatú daganata, k.m.n.  
 C1700 Duodenum rosszindulatú daganata  
 C1710 Jejunum rosszindulatú daganata  
 C1720 Ileum rosszindulatú daganata  
 C1730 Meckel-féle diverticulum rosszindulatú daganata  
 C1780 A vékonybél átfedő elváltozása, rosszindulatú daganata  
 C1790 Vékonybél rosszindulatú daganata, k.m.n.  
 C1800 Vakbél (coecum) rosszindulatú daganata  
 C1810 Féregnyúlvány rosszindulatú daganata  
 C1820 Colon ascendens rosszindulatú daganata  
 C1830 Flexura hepatica rosszindulatú daganata  
 C1840 Colon transversum rosszindulatú daganata  
 C1850 Flexura lienalis rosszindulatú daganata  
 C1860 Colon descendens rosszindulatú daganata  
 C1870 Colon sigmoideum rosszindulatú daganata  
 C1880 A vastagbél átfedő elváltozása, rosszindulatú daganata  
 C1890 Vastagbél rosszindulatú daganata, k.m.n.  
 C19H0 A sigmabél-végbél határ rosszindulatú daganata  
 C20H0 A végbél rosszindulatú daganata  
 C2100 Végbélnyílás rosszindulatú daganata, k.m.n.  
 C2110 Canalis analis rosszindulatú daganata  
 C2120 Cloacogen zóna rosszindulatú daganata  
 C2180 Rectum, anus és canalis analis átfedő elváltozása, rosszind. daganata  
 C2600 A bélcsatorna nem meghatározott részének rosszindulatú daganata  
 C2680 Az emésztőszervek átfedő elváltozása, rosszindulatú daganata  
 C2690 Rosszul meghat. lokalizáció rosszind. daganata az emésztőszervekben  
 C4510 A hashártya mesotheliomája  
 C4800 Retroperitoneum rosszindulatú daganata  
 C4810 A hashártya meghatározott részeinek rosszindulatú daganata  
 C4820 Hashártya rosszindulatú daganata, k.m.n.  
 C7620 Has rosszindulatú daganata  
 C7840 A vékonybél másodlagos rosszindulatú daganata  
 C7850 A vastagbél és végbél másodlagos rosszindulatú daganata  
 C7860 A retroperitoneum és a hashártya másodlagos rosszindulatú daganata  
 C7880 Egyéb és k.m.n. emésztőszerv másodlagos rosszindulatú daganata

\*\*\*\* **06 2880** *Tápcsatorna jóindulatú daganata és in situ carcinomái (kivéve: ajak, szájüreg, garat)*

#### BETEGSÉGEK

- D0010 Nyelöcső in situ carcinomája  
 D0020 Gyomor in situ carcinomája  
 D0100 Vastagbél in situ carcinomája  
 D0110 Rectosigmoidalis átmenet in situ carcinomája  
 D0120 Végbél in situ carcinomája  
 D0130 Végbélnyílás és csatornájának in situ carcinomája  
 D0140 A bél egyéb és nem meghatározott szakaszainak in situ carcinomája  
 D0170 Egyéb meghatározott emésztőszervek in situ carcinomája  
 D0190 Emésztőszerv in situ carcinomája, k.m.n.

- D1210 Féregnyúlvány (appendix) jóindulatú daganata
- D1220 Colon descendens jóindulatú daganata
- D1230 Colon transversum jóindulatú daganata
- D1240 Colon descendens jóindulatú daganata
- D1250 Colon sigmoideum jóindulatú daganata
- D1260 Colon k.m.n. jóindulatú daganata
- D1270 Rectosigmoidealis átmenet jóindulatú daganata
- D1280 Végbél jóindulatú daganata
- D1290 Végbélnyílás és anális csatorna jóindulatú daganata
- D1300 Nyelőcső jóindulatú daganata
- D1310 Gyomor jóindulatú daganata
- D1320 Patkóbél jóindulatú daganata
- D1330 Vékonybél egyéb és k.m.n. részeinek jóindulatú daganata
- D1390 Emésztőrendszer rosszul meghatározott részeinek jóindulatú daganata

\*\*\*\* **06 289B** *Gastrointestinalis vérzés*

BETEGSÉGEK

- I8500 Nyelőcső varicositas vérzéssel
- K2260 Gastrooesophagealis laceratiós haemorrhagiás syndroma
- K2500 Gyomorfekély heveny vérzéssel
- K2520 Gyomorfekély heveny vérzéssel és átfúródással
- K2540 Gyomorfekély idült vagy k.m.n. vérzéssel
- K2600 Nyombélfekély heveny vérzéssel
- K2640 Nyombélfekély idült vagy k.m.n. vérzéssel
- K2660 Nyombélfekély idült vagy k.m.n. vérzéssel és átfúródással
- K2700 Pepticus fekély k.m.n. helyen, heveny vérzéssel
- K2740 Pepticus fekély k.m.n. helyen, idült vagy k.m.n. vérzéssel
- K2800 Gastrojejunalis fekély heveny vérzéssel
- K2840 Gastrojejunalis fekély idült vagy k.m.n. vérzéssel
- K2900 Heveny vérzéssel gastritis
- K6250 Végbélnyílás- és végbélvérzés
- K9200 Vérhányás
- K9210 Vérszékelés
- K9220 Gastrointestinalis vérzés k.m.n.

\*\*\*\* **06 290C** *Gastrointestinalis vérzés, több mint 2E transfúzióval*

BETEGSÉGEK

- I8500 Nyelőcső varicositas vérzéssel
- K2260 Gastrooesophagealis laceratiós haemorrhagiás syndroma
- K2500 Gyomorfekély heveny vérzéssel
- K2520 Gyomorfekély heveny vérzéssel és átfúródással
- K2540 Gyomorfekély idült vagy k.m.n. vérzéssel
- K2600 Nyombélfekély heveny vérzéssel
- K2640 Nyombélfekély idült vagy k.m.n. vérzéssel
- K2660 Nyombélfekély idült vagy k.m.n. vérzéssel és átfúródással
- K2700 Pepticus fekély k.m.n. helyen, heveny vérzéssel
- K2740 Pepticus fekély k.m.n. helyen, idült vagy k.m.n. vérzéssel
- K2800 Gastrojejunalis fekély heveny vérzéssel
- K2840 Gastrojejunalis fekély idült vagy k.m.n. vérzéssel
- K2900 Heveny vérzéssel gastritis
- K6250 Végbélnyílás- és végbélvérzés
- K9200 Vérhányás
- K9210 Vérszékelés
- K9220 Gastrointestinalis vérzés k.m.n.

ÉS VÉRKÉSZÍTMÉNYEK

- 64076 Trombocita koncentrátum, zárt rendszerben, poolozott, 1E teljes vérből, szerelékkel
- 64125 Vörösvérsejt koncentrátum zárt rendszerben mosott, fiziológiai sóban vagy adenin tartalmú oldatban reszuszpendált, szerelékkel
- 66150 Trombocita koncentrátum, 1E teljes vérből, saját plazmában reszuszpendált, szerelékkel

- 66290 Vörösvérsejt koncentrátum határreteg szegény, reszuszpéndált, szereléssel  
 66336 Plazma friss, fagyasztott, sejszegény, szereléssel  
 66337 Trombocita koncentrátum, zárt rendszerben, poolozott, közegcserélt 1E teljes vérből, szereléssel  
 66338 Trombocita koncentrátum, 1E gépi aferezisből, saját plazmában, szereléssel  
 66339 Trombocita koncentrátum, 1E gépi aferezisből, közegcserélt, szereléssel  
 66343 Vörösvérsejt koncentrátum, zárt rendszerben, szűrt és mosott kb. 50 ml, adenin tartalmú oldatban, reszuszpéndált, szereléssel  
 66344 Vörösvérsejt koncentrátum, zárt rendszerben, szűrt, kb. 50 ml, adenin tartalmú oldatban, reszuszpéndált, szereléssel  
 66346 Plazma friss, fagyasztott, sejszegény, kb. 50 ml, szereléssel  
 66347 Trombocita koncentrátum, zárt rendszerben, poolozott, szűrt, 1 E teljes vérből, szereléssel  
 66348 Vörösvérsejt koncentrátum, 1 E gépi aferezis, adenin tartalmú oldatban reszuszpéndált, szereléssel  
 66988 Plazma friss, fagyasztott, szereléssel  
 66992 Vörösvérsejt koncentrátum, zárt rendszerben, szűrt, mosott fiziológiás sóban vagy adenin tartalmú oldatban reszuszpéndált, szereléssel  
 66993 Vörösvérsejt koncentrátum, fagyasztott, -196 °C, felolvasztott, szereléssel  
 69401 Trombocita koncentrátum, zárt rendszerben, poolozott, szűrt, közegcserélt 1E teljes vérből, szereléssel  
 69403 Trombocita koncentrátum, fagyasztott, felolvasztott, szűrt, közegcserélt, 1E gépi aferezisből, -80 °C, szereléssel  
 69971 Vörösvérsejt koncentrátum, szűrt, fagyasztott, -196 °C, szereléssel  
 69972 Vörösvérsejt koncentrátum, zárt rendszerben, szűrt, adenin tartalmú oldatban reszuszpéndált, szereléssel

## ÉS BEAVATKOZÁSOK

- 88135 Transzfúzió során végzett tevékenység

\*\*\*\* 06 2910 *Szövődményes ulcus pepticum*

## BETEGSÉGEK

- K2510 Gyomorfekély heveny átfúródással  
 K2550 Gyomorfekély idült vagy k.m.n. átfúródással  
 K2560 Gyomorfekély idült vagy k.m.n. vérzéssel és átfúródással  
 K2610 Nyombélfekély heveny átfúródással  
 K2620 Nyombélfekély heveny vérzéssel és átfúródással  
 K2650 Nyombélfekély idült vagy k.m.n. átfúródással  
 K2710 Pepticus fekély k.m.n. helyen, heveny átfúródással  
 K2720 Pepticus fekély k.m.n. helyen, heveny vérzéssel és átfúródással  
 K2750 Pepticus fekély k.m.n. helyen, idült vagy k.m.n. átfúródással  
 K2760 Pepticus fekély k.m.n. helyen, idült - k.m.n. vérzéssel - átfúródással  
 K2810 Gastrojejunalis fekély heveny átfúródással  
 K2820 Gastrojejunalis fekély heveny vérzéssel és átfúródással  
 K2850 Gastrojejunalis fekély idült vagy k.m.n. átfúródással  
 K2860 Gastrojejunalis fekély idült vagy k.m.n. vérzéssel-átfúródással

\*\*\*\* 06 292B *Nem szövődményes ulcus pepticum*

## BETEGSÉGEK

- K2210 Nyelősőfekély  
 K2530 Gyomorfekély heveny vérzés vagy átfúródás nélkül  
 K2570 Gyomorfekély idült vérzés vagy átfúródás nélkül  
 K2590 Gyomorfekély nem heveny, nem idült, vérzés vagy átfúródás nélkül  
 K2630 Nyombélfekély heveny vérzés vagy átfúródás nélkül  
 K2670 Nyombélfekély idült vérzés vagy átfúródás nélkül  
 K2690 Nyombélfekély nem heveny, nem idült, vérzés vagy átfúródás nélkül  
 K2730 Pepticus fekély k.m.n. helyen, heveny vérzés vagy átfúródás nélkül  
 K2770 Pepticus fekély k.m.n. helyen, idült vérzés vagy átfúródás nélkül  
 K2790 Pepticus fekély k.m.n. helyen, nem heveny-idült, vérzés-átfúródás nélkül  
 K2830 Gastrojejunalis fekély heveny vérzés-átfúródás nélkül  
 K2870 Gastrojejunalis fekély idült vérzés vagy átfúródás nélkül  
 K2890 Gastrojejunalis fekély, nem heveny, nem idült, vérzés-átfúródás nélkül

\*\*\*\* 06 293A *Gyulladásos bélbetegségek cytostaticus vagy cyclosporin kezeléssel*

BETEGSÉGEK

- K5000 A vékonybél Crohn-betegsége
- K5001 Terápia rezisztens vékonybél Crohn betegség
- K5002 Vékonybél Crohn betegség fisztulával
- K5010 A vastagbél Crohn-betegsége
- K5011 Terápia rezisztens vastagbél Crohn betegség
- K5012 Vastagbél Crohn betegség fisztulával
- K5080 Crohn-betegség, egyéb
- K5081 Terápia rezisztens vastag és vékonybél Crohn betegség
- K5082 Vékony és vastagbél Crohn betegség fisztulával
- K5090 Crohn-betegség, k.m.n.
- K5100 Enterocolitis ulcerosa (chronica)
- K5110 Ileocolitis ulcerosa (chronica)
- K5120 Proctitis ulcerosa (chronica)
- K5130 Rectosigmoiditis ulcerosa (chronica)
- K5140 Pseudopolyposis intestini crassi
- K5150 Proctocolitis mucosa
- K5180 Colitis ulcerosa egyéb
- K5190 Colitis ulcerosa k.m.n.

ÉS BEAVATKOZÁSOK (LEGALÁBB 8 NAPON ÁT)

- 59690 Cytostaticus szer adása
- 59691 Cytostaticus szer i.v. monoterápia
- 59692 Cytostaticus szer i.v. polytherápia
- 59693 Cytostaticus szer p.os. monoterápia
- 59694 Cytostaticus szer p.os. polytherápia
- 59695 Cytostaticus szer i.v. és p.os. polytherápia
- 59697 Nagy dózisu cytotatikus szer polytherápia
- 92202 Immunszuppresszív terápia, Cyclosporin kezeléssel

\*\*\*\* 06 293B *Gyulladásos bélbetegségek 18 év felett*

BETEGSÉGEK

- K5000 A vékonybél Crohn-betegsége
- K5001 Terápia rezisztens vékonybél Crohn betegség
- K5002 Vékonybél Crohn betegség fisztulával
- K5010 A vastagbél Crohn-betegsége
- K5011 Terápia rezisztens vastagbél Crohn betegség
- K5012 Vastagbél Crohn betegség fisztulával
- K5080 Crohn-betegség, egyéb
- K5081 Terápia rezisztens vastag és vékonybél Crohn betegség
- K5082 Vékony és vastagbél Crohn betegség fisztulával
- K5090 Crohn-betegség, k.m.n.
- K5100 Enterocolitis ulcerosa (chronica)
- K5110 Ileocolitis ulcerosa (chronica)
- K5120 Proctitis ulcerosa (chronica)
- K5130 Rectosigmoiditis ulcerosa (chronica)
- K5140 Pseudopolyposis intestini crassi
- K5150 Proctocolitis mucosa
- K5180 Colitis ulcerosa egyéb
- K5190 Colitis ulcerosa k.m.n.

\*\*\*\* 06 293C *Gyulladásos bélbetegségek 18 év alatt*

BETEGSÉGEK

A kódlistát ld. a főcsoport 293B csoportjában!

\*\*\*\* 06 294B *Gastrointestinalis elzáródás*

BETEGSÉGEK

- K5600 Hűdéses bélelzáródás (ileus paralyticus)

- K5610 Bélbetüremkedés
- K5620 Volvulus
- K5630 Epekó ileus
- K5640 Egyéb bél-impactiók
- K5650 Belsőszénövések [kőtegek] okozta bélelzáródás
- K5660 Egyéb és nem meghatározott bélelzáródás
- K5670 Bélelzáródás k.m.n.
- K9130 Műtét utáni bélelzáródás
- Q4100 A patkóbél veleszületett hiánya, elzáródása, szűkülete
- Q4110 Az éhbél veleszületett hiánya, elzáródása, szűkülete
- Q4120 A csípőbél veleszületett hiánya, elzáródása, szűkülete
- Q4180 Vékonybél egyéb meghat. részeinek veleszül. hiánya-elzáródása-szűkülete
- Q4190 Vékonybél k.m.n. szakaszának veleszületett hiánya-elzáródása-szűkülete
- Q4200 A végbél veleszületett hiánya, elzáródása, szűkülete, sipollyal
- Q4210 A végbél veleszületett hiánya, elzáródása, szűkülete sipoly nélkül
- Q4220 A végbélnyílás veleszületett hiánya, elzáródása, szűkülete, sipollyal
- Q4230 A végbélnyílás veleszül. hiánya-elzáródása-szűkülete, sipoly nélkül
- Q4280 A vastagbél egyéb szakaszainak veleszül. hiánya-elzáródása-szűkülete
- Q4290 A vastagbél k.m.n. szakaszának veleszül. hiánya-elzáródása-szűkülete

\*\*\*\* **06 295A** *Gastrointestinalis fertőzések 18 év alatt*

BETEGSÉGEK

- A0000 Cholera (*Vibrio cholerae* 01, cholera biovariáns okozta)
- A0010 Cholera (*Vibrio cholerae* 01, El Tor biovariáns okozta)
- A0090 Cholera k.m.n.
- A0100 *Hastyphus*
- A0110 *Paratyphus* "A"
- A0120 *Paratyphus* "B"
- A0130 *Paratyphus* "C"
- A0140 *Paratyphus* k.m.n.
- A0200 *Salmonella* bélhurut
- A0220 *Salmonella* helyi fertőzések
- A0280 Egyéb meghatározott *salmonella* fertőzések
- A0300 *Shigellosis*, *Shigella dysenteriae* okozta
- A0310 *Shigellosis* *Shigella flexneri* miatt
- A0320 *Shigellosis*, *Shigella boydii* miatt
- A0330 *Shigellosis*, *Shigella sonnei* miatt
- A0380 Egyéb *shigellosis*
- A0400 Enteropathogen *Escherichia coli* fertőzés
- A0410 Enterotoxikus *Escherichia coli* fertőzés
- A0420 Enteroinvasív *Escherichia coli* fertőzés
- A0430 Enterohaemorrhagiás *Escherichia coli* fertőzés
- A0440 *Escherichia coli* enteritis, k.m.n.
- A0450 *Campylobacter* okozta bélhurut
- A0460 *Yersinia enterocolitica* okozta bélhurut
- A0470 *Clostridium difficile* okozta vékony- és vastagbélgyulladás
- A0480 Egyéb meghatározott baktériumok által okozott bélfertőzések
- A0500 *Staphylococcus* által okozott ételmérgezés
- A0520 *Clostridium perfringens* [*Clostridium welchii*] okozta ételmérgezés
- A0530 *Vibrio parahaemolyticus* ételmérgezés
- A0540 *Bacillus cereus* ételmérgezés
- A0580 Egyéb meghatározott baktériumok által okozott ételmérgezések
- A0600 Heveny amoebás dysenteria
- A0610 Idült bél amoebiasis
- A0620 Amoebás vastagbélgyulladás, nem vérhassal járó
- A0630 Bél amoeboma
- A0680 Egyéb lokalizációjú amoebás fertőzés
- A0700 Balantidiasis
- A0710 Giardiasis [*lamblia*sis]

- A0720 Cryptosporidiosis
- A0730 Isosporosis
- A0780 Egyéb meghatározott protozoon bélbetegségek
- A0800 Rotavirus bélhurut
- A0810 Norwalk-ágens által okozott heveny gyomor-bélbetegség
- A0820 Adenovirus okozta bélhurut
- A0830 Egyéb vírusos bélhurut
- A0850 Egyéb meghatározott bélfertőzések
- A09H0 Feltételezetten fertőző eredetű hasmenés és gyomor-bélhurut
- A1830 A bél, a hashártya és a bélfodri mirigyek gümőkórja
- A2130 A gyomor-bélrendszer tularaemiája
- A2220 Gyomor-bél anthrax
- A4210 Hasi actinomycosis
- A5110 A végbél elsődleges syphilise
- A5460 A végbélnyílás és a végbél kankós fertőzése
- A5630 A végbél és a végbélnyílás chlamydiás fertőzése
- A6010 A végbélnyílás körüli bőr és a végbél herpesvirus fertőzése
- A7480 Egyéb chlamydia okozta betegségek
- B0540 Bélszövődményekkel járó kanyaró
- B5730 Chagas-kór (idült) az emésztőrendszer érintettségével

\*\*\*\* **06 296F Helminthiasisok**

BETEGSÉGEK

- B6510 Schistosoma mansoni által okozott schistosomiasis [bél]
- B6520 Schistosoma japonicum által okozott schistosomiasis
- B6580 Egyéb schistosomiasisok
- B6590 Schistosomiasis, k.m.n.
- B6650 Fasciolopsiasis
- B6800 Taenia solium taeniasis
- B6810 Taenia saginata taeniasis
- B6890 Taeniasis, k.m.n.
- B7000 Diphyllbothriosis
- B7010 Sparganosis
- B7100 Hymenolepiasis
- B7110 Dipylidiasis
- B7180 Egyéb meghatározott cestoda fertőzések
- B7190 Cestoda fertőzés, k.m.n.
- B72H0 Dracunculiasis
- B7600 Ancylostomiasis
- B7610 Necatoriasis
- B7680 Egyéb horogféreg betegségek
- B7690 Horogféreg betegség, k.m.n.
- B7700 Ascariasis bélszövődményekkel
- B7780 Ascariasis egyéb szövődményekkel
- B7790 Ascariasis, k.m.n.
- B7800 Bél strongyloidiasis
- B7810 Bőr strongyloidiasis
- B7870 Disszeminált strongyloidiasis
- B7890 Strongyloidiasis, k.m.n.
- B79H0 Trichuriasis
- B80H0 Enterobiasis
- B8100 Anisakiasis
- B8110 Bél capillariasis
- B8120 Trichostrongyliasis
- B8130 Bél angiostrongyliasis
- B8140 Kevert bél helminthiasisok
- B8180 Egyéb meghatározott bél helminthiasisok
- B8200 Bél helminthiasis, k.m.n.
- B8290 Bélparasitosis, k.m.n.



B8380 Egyéb meghatározott helminthiasisok

B8390 Helminthiasis, k.m.n.

\*\*\*\* **06 297E** *Emésztőszervi betegségek sürgősségi ellátása*

BETEGSÉGEK

A0830 Egyéb vírusos bélhurut  
 A0850 Egyéb meghatározott bélfertőzések  
 K2910 Egyéb heveny gastritis  
 K2920 Alkoholos gastritis  
 K2970 Gastritis k.m.n.  
 K5210 Toxikus gastroenteritis és colitis  
 K5290 Nem fertőzőes k.m.n. gastroenteritis és colitis  
 K5670 Bélelzáródás k.m.n.  
 K5900 Székrekedés  
 R1000 Akut has  
 R1030 Az alhas egyéb részeire lokalizált fájdalom

ÉS BEAVATKOZÁSOK

16320 Oesophagogastroscoopia  
 16330 Gastroscoopia  
 1633D Gyomor endoszkópos UH vizsgálata  
 32461 Irrigoscopiával vezérelt desinvaginatio  
 81271 Beöntés  
 88740 Infúzió perifériás vénába

\*\*\*\* **06 297L** *Oesophagitis, gastroenteritis, különféle emésztőrendszeri betegségek 18 év felett*

BETEGSÉGEK

D1200 Vakbél (coecum) jóindulatú daganata  
 D1750 Hasüregi szervek jóindulatú zsírszöveti daganata  
 D1770 Egyéb lokalizációk jóindulatú zsírszöveti daganata  
 D1910 A hashártya mesothelialis szövete  
 D1970 Egyéb lokalizációk mesothelialis szövete  
 D2000 Retroperitoneum jóindulatú daganata  
 D2010 Peritoneum jóindulatú daganata  
 D3710 Gyomor bizonytalan és ismeretlen viselkedésű daganata  
 D3720 Vékonybél bizonytalan és ismeretlen viselkedésű daganata  
 D3730 Féregnyúlvány bizonytalan és ismeretlen viselkedésű daganata  
 D3740 Vastagbél bizonytalan és ismeretlen viselkedésű daganata  
 D3750 Végbél bizonytalan és ismeretlen viselkedésű daganata  
 D3770 Egyéb emésztőszervek bizonytalan és ismeretlen viselkedésű daganata  
 I8400 Belső, rögzösödött aranyerek  
 I8410 Belső aranyerek, egyéb szövődményekkel  
 I8420 Belső aranyerek, szövődmény nélkül  
 I8430 Külső, rögzösödött aranyerek  
 I8440 Külső aranyerek egyéb szövődményekkel  
 I8450 Külső aranyerek szövődmény nélkül  
 I8460 Maradvány aranyeres bőrfüggelékek  
 I8470 Thrombotisált aranyerek, k.m.n.  
 I8480 K.m.n. aranyerek egyéb szövődményekkel  
 I8490 Aranyerek, szövődmény nélkül, k.m.n.  
 I8590 Nyelőcső varicositas vérzés nélkül  
 I8640 Gyomor varicositas  
 I8800 Nem specifikus mesenterialis nyirokcsomó-gyulladás  
 K20H0 Nyelőcsőgyulladás  
 K2100 Gastrooesophagealis reflux, oesophagitissal  
 K2190 Gastrooesophagealis reflux, oesophagitis nélkül  
 K2200 Achalasia  
 K2220 Nyelőcső obstrukció  
 K2230 Nyelőcsőátfűródás  
 K2240 A nyelőcső dyskinesise

- K2250 Nyelőcső-diverticulum, szerzett
- K2280 A nyelőcső egyéb meghatározott betegségei
- K2290 A nyelőcső betegsége k.m.n.
- K2910 Egyéb heveny gastritis
- K2920 Alkoholos gastritis
- K2930 Idült felszínes gastritis
- K2940 Idült atrophias gastritis
- K2950 Idült gastritis k.m.n.
- K2960 Egyéb gastritis
- K2970 Gastritis k.m.n.
- K2980 Duodenitis
- K2990 Gastroduodenitis k.m.n.
- K30H0 Dyspepsia
- K3100 Heveny gyomortágulás
- K3110 Felnőttkori hypertrophias pylorus szűkület
- K3120 A gyomor homokóra-szűkülete
- K3130 Pylorus spasmus, m.n.o.
- K3140 Gyomordiverticulum
- K3150 Nyombélszűkület
- K3160 Gyomor- és nyombélsipoly
- K3180 A gyomor és nyombél egyéb meghatározott betegségei
- K3190 A gyomor és a nyombél betegsége k.m.n.
- K3500 Heveny féregnyúlvány gyulladás, általános hashártyagyulladással
- K3510 Heveny féregnyúlvány gyulladás, hasüregi tályoggal
- K3590 Heveny féregnyúlvány gyulladás k.m.n.
- K36H0 Egyéb féregnyúlvány gyulladás
- K37H0 Appendicitis k.m.n.
- K3800 Hyperplasia appendicis
- K3810 Féregnyúlvány concretionok
- K3820 Féregnyúlvány gurdély
- K3830 Féregnyúlvány sipoly
- K3880 A féregnyúlvány egyéb meghatározott betegségei
- K4000 Kétoldali lágyéksérv kizáródással, üszkösödés nélkül
- K4010 Kétoldali lágyéksérv üszkösödéssel
- K4020 Kétoldali lágyéksérv, kizáródás vagy üszkösödés nélkül
- K4030 Egyoldali vagy k.m.n. lágyéksérv, kizáródással, üszkösödés nélkül
- K4040 Egyoldali vagy nem meghatározott lágyéksérv, üszkösödéssel
- K4090 Egyoldali vagy k.m.n. lágyéksérv, kizáródás vagy üszkösödés nélkül
- K4100 Kétoldali combsérv kizáródással, üszkösödés nélkül
- K4110 Kétoldali combsérv üszkösödéssel
- K4120 Kétoldali combsérv, kizáródás vagy üszkösödés nélkül
- K4130 Egyoldali vagy k.m.n. combsérv kizáródással, üszkösödés nélkül
- K4140 Egyoldali vagy nem meghatározott combsérv üszkösödéssel
- K4190 Egyoldali vagy k.m.n. combsérv, kizáródás vagy üszkösödés nélkül
- K4200 Köldöksérv kizáródással, üszkösödés nélkül
- K4210 Köldöksérv üszkösödéssel
- K4290 Köldöksérv, kizáródás vagy üszkösödés nélkül
- K4300 Hasfali sérv kizáródással, üszkösödés nélkül
- K4310 Hasfali sérv üszkösödéssel
- K4390 Hasfali sérv, kizáródás vagy üszkösödés nélkül
- K4400 Rekeszsérv kizáródással, üszkösödés nélkül
- K4410 Rekeszsérv üszkösödéssel
- K4490 Rekeszsérv, kizáródás vagy üszkösödés nélkül
- K4500 Egyéb meghatározott hasi sérv kizáródással, üszkösödés nélkül
- K4510 Egyéb meghatározott hasüregi sérv, üszkösödéssel
- K4580 Egyéb meghatározott hasüregi sérv, kizáródás és üszkösödés nélkül
- K4600 Hernia abdominalis k.m.n. kizáródással, üszkösödés nélkül
- K4610 Nem meghatározott hasi sérv, üszkösödéssel
- K4690 Nem meghatározott hasi sérv, kizáródás és üszkösödés nélkül

- K5200 Irradiatio utáni gastroenteritis és colitis
- K5210 Toxikus gastroenteritis és colitis
- K5220 Allergiás és nutritionalis gastroenteritis és colitis
- K5280 Egyéb meghatározott nem-fertőzőes gastroenteritis és colitis
- K5290 Nem fertőzőes k.m.n. gastroenteritis és colitis
- K5500 A belek heveny vascularis rendellenességei
- K5510 A belek idült vascularis rendellenességei
- K5520 A vastagbél angiodysplasiája
- K5580 A belek egyéb vascularis rendellenességei
- K5700 A vékonybél diverticulosisa átfúródással és tályoggal
- K5710 A vékonybél diverticulosisa átfúródás vagy tályog nélkül
- K5720 Vastagbél diverticulosis, átfúródással és tályoggal
- K5730 Vastagbél diverticulosis, átfúródás vagy tályog nélkül
- K5740 Vékony- és vastagbél diverticulosis, átfúródással és tályoggal
- K5750 Vékony- és vastagbél diverticulosis átfúródás vagy tályog nélkül
- K5800 Irritabilis bél syndroma hasmenéssel
- K5890 Irritabilis bél syndroma hasmenés nélkül
- K5900 Székrekedés
- K5910 Funkcionális hasmenés
- K5920 Neurogen bélpánaszok m.n.o.
- K5930 Megacolon m.n.o.
- K5980 Egyéb meghatározott bélműködési rendellenességek
- K5990 Bélműködési rendellenesség k.m.n.
- K6000 Akut végbélnyílás fissura
- K6010 Krónikus végbélnyílás fissura
- K6030 Végbélnyílás-sipoly
- K6040 Végbélsipoly
- K6050 Anorectalis sipoly
- K6100 Végbélnyílás-tályog
- K6110 Végbéltályog
- K6120 Anorectalis tályog
- K6130 Ischiorectalis tályog
- K6140 Intrasphinctericus tályog
- K6200 Anális polypus
- K6210 Rectalis polypus
- K6220 Prolapsus ani
- K6230 Polapsus recti
- K6240 Végbélnyílás- és végbélszűkület
- K6260 Végbélnyílás- és végbélfekély
- K6270 Irradiációs proctitis
- K6280 A végbélnyílás és a végbél egyéb meghatározott betegségei
- K6300 Béltályog
- K6310 Bélátfúródás (nem traumás)
- K6320 Bélsipoly
- K6330 Bélfekély
- K6340 Enteroptosis
- K6380 A belek egyéb meghatározott betegségei
- K6500 Heveny hashártyagyulladás
- K6580 Egyéb hashártyagyulladás
- K6600 Hashártya-összenövések
- K6610 Haemoperitoneum
- K6680 A hashártya egyéb meghatározott betegségei
- K9000 Coeliakia
- K9010 Trópusi sprue
- K9020 Vak bélkacs (blind loop) syndroma, m.n.o.
- K9030 Steatorrhoea pancreatica
- K9080 Egyéb felszívódási zavar
- K9090 Felszívódási zavar k.m.n.
- K9100 Hányás gastrointestinalis műtét után

- K9110 Gyomorműtét utáni syndromák
- K9120 Műtét utáni felszívódási zavar, m.n.o.
- K9140 Colostoma és enterostoma működési zavar
- K9180 Beavatkozás utáni egyéb emésztőrendszeri rendellenességek, m.n.o.
- K9280 Az emésztőrendszer egyéb meghatározott betegségei
- N8050 Bél endometriosis
- N9940 Kismencedei hashártya összenövések beavatkozást követően
- Q3900 A nyelőcső atresiája sipoly nélkül
- Q3910 A nyelőcső atresiája légcső-nyelőcső sipollyal
- Q3920 Veeszületett légcső-nyelőcső sipoly atresia nélkül
- Q3930 Veeszületett nyelőcsőszűkület, strictura
- Q3940 Nyelőcső-hártya
- Q3950 Veeszületett nyelőcsőtágulat
- Q3960 Nyelőcső-gurdély
- Q3980 A nyelőcső egyéb veeszületett rendellenességei
- Q3990 A nyelőcső veeszületett rendellenessége, k.m.n.
- Q4000 Veeszületett, hypertrophias pylorus szűkület
- Q4010 Veeszületett hiatus-hernia
- Q4020 A gyomor egyéb meghatározott veeszületett rendellenességei
- Q4030 A gyomor veeszületett rendellenességei, k.m.n.
- Q4080 Tápcsatorna felső szakasza egyéb, meghatározott veeszületett rendell.
- Q4090 A tápcsatorna felső szakaszának veeszületett rendellenessége, k.m.n.
- Q4300 Meckel-gurdély
- Q4310 Hirschsprung-féle betegség
- Q4320 A vastagbél egyéb veeszületett működési rendellenességei
- Q4330 A bél veeszületett fixációs rendellenességei
- Q4340 Bél-kettözöttség
- Q4350 Ectopiás végbélnyílás
- Q4360 A végbél, végbélnyílás veeszületett sipolya
- Q4370 Perzisztáló cloaca
- Q4380 A belek egyéb, meghatározott veeszületett rendellenességei
- Q4580 Az emésztőrendszer egyéb meghatározott veeszületett rendellenességei
- Q7900 Veeszületett rekesz-sérv
- Q7910 A rekeszizom egyéb veeszületett rendellenességei
- Q7920 Exomphalos
- Q7930 Gastroschisis
- Q7940 "Szilvakék has"-syndroma
- Q7950 A hasfal egyéb veeszületett rendellenességei
- R1000 Akut has
- R1010 A felső hasra lokalizált fájdalom
- R1020 Medence és gáttáji fájdalom
- R1030 Az alhas egyéb részeire lokalizált fájdalom
- R13H0 Dysphagia
- R15H0 Széklet incontinentia
- R18H0 Ascites
- R1900 Intraabdominalis és medencei duzzanat, képlet
- S3110 A hasfal nyílt sebe
- S3170 A has és medence többszörös nyílt sebe
- S3180 A has egyéb k.m.n. részének nyílt sebe
- S3630 A gyomor sérülése
- S3640 A vékonybél sérülése
- S3650 A vastagbél sérülése
- S3660 A végbél sérülése
- S3670 Több hasi szerv sérülése
- S3680 A hasüreg egyéb szervének sérülése
- S3690 A hasüreg k.m.n. szervének sérülése
- T1810 Idegentest a nyelőcsőben
- T1820 Idegentest a gyomorban
- T1830 Idegentest a vékonybélben

- T1840 Idegentest a vastagbélben
- T1850 Idegentest a végbélben és végbélnyílásban
- T1880 Idegentest az emésztőrendszer más és több helyén
- T2810 A nyelőcső égése
- T2820 Az emésztőrendszer más részének égése
- T2860 A nyelőcső maródása
- T2870 Az emésztőrendszer más részeinek maródása

## VAGY BETEGSÉGEK

- A0000 Cholera (*Vibrio cholerae* 01, cholera biovariáns okozta)
- A0010 Cholera (*Vibrio cholerae* 01, El Tor biovariáns okozta)
- A0090 Cholera k.m.n.
- A0100 *Hastyphus*
- A0110 *Paratyphus* "A"
- A0120 *Paratyphus* "B"
- A0130 *Paratyphus* "C"
- A0140 *Paratyphus* k.m.n.
- A0200 *Salmonella* bélfurug
- A0220 *Salmonella* helyi fertőzések
- A0280 Egyéb meghatározott *salmonella* fertőzések
- A0300 Shigellosis, *Shigella dysenteriae* okozta
- A0310 Shigellosis *Shigella flexneri* miatt
- A0320 Shigellosis, *Shigella boydii* miatt
- A0330 Shigellosis, *Shigella sonnei* miatt
- A0380 Egyéb shigellosis
- A0400 Enteropathogen *Escherichia coli* fertőzés
- A0410 Enterotoxikus *Escherichia coli* fertőzés
- A0420 Enteroinvasív *Escherichia coli* fertőzés
- A0430 Enterohaemorrhagiás *Escherichia coli* fertőzés
- A0440 *Escherichia coli* enteritis, k.m.n.
- A0450 *Campylobacter* okozta bélfurug
- A0460 *Yersinia enterocolitica* okozta bélfurug
- A0470 *Clostridium difficile* okozta vékony- és vastagbélgyulladás
- A0480 Egyéb meghatározott baktériumok által okozott bélfertőzések
- A0500 *Staphylococcus* által okozott ételmérgezés
- A0520 *Clostridium perfringens* [*Clostridium welchii*] okozta ételmérgezés
- A0530 *Vibrio parahaemolyticus* ételmérgezés
- A0540 *Bacillus cereus* ételmérgezés
- A0580 Egyéb meghatározott baktériumok által okozott ételmérgezések
- A0600 Heveny amoebás dysenteria
- A0610 Idült bél amoebiasis
- A0620 Amoebás vastagbélgyulladás, nem vérhassal járó
- A0630 Bél amoeboma
- A0680 Egyéb lokalizációjú amoebás fertőzés
- A0700 Balantidiasis
- A0710 Giardiasis [lambliasis]
- A0720 *Cryptosporidiosis*
- A0730 Isosporosis
- A0780 Egyéb meghatározott protozoon bélbetegségek
- A0800 Rotavirus bélfurug
- A0810 Norwalk-ágens által okozott heveny gyomor-bélbetegség
- A0820 Adenovirus okozta bélfurug
- A0830 Egyéb vírusos bélfurug
- A0850 Egyéb meghatározott bélfertőzések
- A09H0 Feltételezeten fertőző eredetű hasmenés és gyomor-bélfurug
- A1830 A bél, a hashártya és a bélfodri mirigyek gümőkórja
- A2130 A gyomor-bélrendszer tularaemiája
- A2220 Gyomor-bél anthrax
- A4210 Hasi actinomycosis
- A5110 A végbél elsődleges syphilise

- A5460 A végbélnyílás és a végbél kankós fertőzése  
 A5630 A végbél és a végbélnyílás chlamydiás fertőzése  
 A6010 A végbélnyílás körüli bőr és a végbél herpesvirus fertőzése  
 A7480 Egyéb chlamydia okozta betegségek  
 B0540 Bélszövődeményekkel járó kanyaró  
 B5730 Chagas-kór (idült) az emésztőrendszer érintettségével

\*\*\*\* 06 297N *Oesophagitis, gastritis, gastroenteritis, különféle emésztőrendszeri betegségek 18 év alatt*

#### BETEGSÉGEK

- D1200 Vakbél (coecum) jóindulatú daganata  
 D1750 Hasüregi szervek jóindulatú zsírszöveti daganata  
 D1770 Egyéb lokalizációk jóindulatú zsírszöveti daganata  
 D1910 A hashártya mesothelialis szövete  
 D1970 Egyéb lokalizációk mesothelialis szövete  
 D2000 Retroperitoneum jóindulatú daganata  
 D2010 Peritoneum jóindulatú daganata  
 D3710 Gyomor bizonytalan és ismeretlen viselkedésű daganata  
 D3720 Vékonybél bizonytalan és ismeretlen viselkedésű daganata  
 D3730 Féregnyúlvány bizonytalan és ismeretlen viselkedésű daganata  
 D3740 Vastagbél bizonytalan és ismeretlen viselkedésű daganata  
 D3750 Végbél bizonytalan és ismeretlen viselkedésű daganata  
 D3770 Egyéb emésztőszervek bizonytalan és ismeretlen viselkedésű daganata  
 I8400 Belső, rögzösödött aranyerek  
 I8410 Belső aranyerek, egyéb szövődeményekkel  
 I8420 Belső aranyerek, szövődemény nélkül  
 I8430 Külső, rögzösödött aranyerek  
 I8440 Külső aranyerek egyéb szövődeményekkel  
 I8450 Külső aranyerek szövődemény nélkül  
 I8460 Maradvány aranyeres bőrfüggelékek  
 I8470 Thrombotisált aranyerek, k.m.n.  
 I8480 K.m.n. aranyerek egyéb szövődeményekkel  
 I8490 Aranyerek, szövődemény nélkül, k.m.n.  
 I8590 Nyelőcső varicositas vérzés nélkül  
 I8640 Gyomor varicositas  
 I8800 Nem specifikus mesenterialis nyirokcsomó-gyulladás  
 K20H0 Nyelőcsőgyulladás  
 K2100 Gastrooesophagealis reflux, oesophagitissal  
 K2190 Gastrooesophagealis reflux, oesophagitis nélkül  
 K2200 Achalasia  
 K2220 Nyelőcső obstructio  
 K2230 Nyelőcsőátfűródás  
 K2240 A nyelőcső dyskinesise  
 K2250 Nyelőcső-diverticulum, szerzett  
 K2280 A nyelőcső egyéb meghatározott betegségei  
 K2290 A nyelőcső betegsége k.m.n.  
 K2910 Egyéb heveny gastritis  
 K2920 Alkoholos gastritis  
 K2930 Idült felszínes gastritis  
 K2940 Idült atrophias gastritis  
 K2950 Idült gastritis k.m.n.  
 K2960 Egyéb gastritis  
 K2970 Gastritis k.m.n.  
 K2980 Duodenitis  
 K2990 Gastroduodenitis k.m.n.  
 K30H0 Dyspepsia  
 K3100 Heveny gyomortágulás  
 K3110 Felnőttkori hypertrophias pylorus szűkület  
 K3120 A gyomor homokóra-szűkülete

- K3130 Pylorus spasmus, m.n.o.
- K3140 Gyomordiverticulum
- K3150 Nyombélszűkület
- K3160 Gyomor- és nyombélsipoly
- K3180 A gyomor és nyombél egyéb meghatározott betegségei
- K3190 A gyomor és a nyombél betegsége k.m.n.
- K3500 Heveny féregnyúlvány gyulladás, általános hashártyagyulladással
- K3510 Heveny féregnyúlvány gyulladás, hasüregi tályoggal
- K3590 Heveny féregnyúlvány gyulladás k.m.n.
- K36H0 Egyéb féregnyúlvány gyulladás
- K37H0 Appendicitis k.m.n.
- K3800 Hyperplasia appendicis
- K3810 Féregnyúlvány concreciók
- K3820 Féregnyúlvány gurdély
- K3830 Féregnyúlvány sipoly
- K3880 A féregnyúlvány egyéb meghatározott betegségei
- K4000 Kétoldali lágyéksérv kizáródással, üszkösödés nélkül
- K4010 Kétoldali lágyéksérv üszkösödéssel
- K4020 Kétoldali lágyéksérv, kizáródás vagy üszkösödés nélkül
- K4030 Egyoldali vagy k.m.n. lágyéksérv, kizáródással, üszkösödés nélkül
- K4040 Egyoldali vagy nem meghatározott lágyéksérv, üszkösödéssel
- K4090 Egyoldali vagy k.m.n. lágyéksérv, kizáródás vagy üszkösödés nélkül
- K4100 Kétoldali combsérv kizáródással, üszkösödés nélkül
- K4110 Kétoldali combsérv üszkösödéssel
- K4120 Kétoldali combsérv, kizáródás vagy üszkösödés nélkül
- K4130 Egyoldali vagy k.m.n. combsérv kizáródással, üszkösödés nélkül
- K4140 Egyoldali vagy nem meghatározott combsérv üszkösödéssel
- K4190 Egyoldali vagy k.m.n. combsérv, kizáródás vagy üszkösödés nélkül
- K4200 Köldöksérv kizáródással, üszkösödés nélkül
- K4210 Köldöksérv üszkösödéssel
- K4290 Köldöksérv, kizáródás vagy üszkösödés nélkül
- K4300 Hasfali sérv kizáródással, üszkösödés nélkül
- K4310 Hasfali sérv üszkösödéssel
- K4390 Hasfali sérv, kizáródás vagy üszkösödés nélkül
- K4400 Rekeszsérv kizáródással, üszkösödés nélkül
- K4410 Rekeszsérv üszkösödéssel
- K4490 Rekeszsérv, kizáródás vagy üszkösödés nélkül
- K4500 Egyéb meghatározott hasi sérv kizáródással, üszkösödés nélkül
- K4510 Egyéb meghatározott hasüregi sérv, üszkösödéssel
- K4580 Egyéb meghatározott hasüregi sérv, kizáródás és üszkösödés nélkül
- K4600 Hernia abdominalis k.m.n. kizáródással, üszkösödés nélkül
- K4610 Nem meghatározott hasi sérv, üszkösödéssel
- K4690 Nem meghatározott hasi sérv, kizáródás és üszkösödés nélkül
- K5200 Irradiatio utáni gastroenteritis és colitis
- K5210 Toxikus gastroenteritis és colitis
- K5220 Allergiás és nutritionalis gastroenteritis és colitis
- K5280 Egyéb meghatározott nem-fertőzőes gastroenteritis és colitis
- K5290 Nem fertőzőes k.m.n. gastroenteritis és colitis
- K5500 A belek heveny vascularis rendellenességei
- K5510 A belek idült vascularis rendellenességei
- K5520 A vastagbél angiodysplasiája
- K5580 A belek egyéb vascularis rendellenességei
- K5700 A vékonybél diverticulosisa átfúródással és tályoggal
- K5710 A vékonybél diverticulosisa átfúródás vagy tályog nélkül
- K5720 Vastagbél diverticulosis, átfúródással és tályoggal
- K5730 Vastagbél diverticulosis, átfúródás vagy tályog nélkül
- K5740 Vékony- és vastagbél diverticulosis, átfúródással és tályoggal
- K5750 Vékony- és vastagbél diverticulosis átfúródás vagy tályog nélkül
- K5800 Irritabilis bél syndroma hasmenéssel

- K5890 Irritabilis bél syndroma hasmenés nélkül  
K5900 Székrekedés  
K5910 Funkcionális hasmenés  
K5920 Neurogen bélpanaszok m.n.o.  
K5930 Megacolon m.n.o.  
K5980 Egyéb meghatározott bélműködési rendellenességek  
K5990 Bélműködési rendellenesség k.m.n.  
K6000 Akut végbélnyílás fissura  
K6010 Krónikus végbélnyílás fissura  
K6030 Végbélnyílás-sipoly  
K6040 Végbélsipoly  
K6050 Anorectalis sipoly  
K6100 Végbélnyílás-tályog  
K6110 Végbéltályog  
K6120 Anorectalis tályog  
K6130 Ischiorectalis tályog  
K6140 Intrasphinctericus tályog  
K6200 Anális polypus  
K6210 Rectalis polypus  
K6220 Prolapsus ani  
K6230 Polapsus recti  
K6240 Végbélnyílás- és végbélszűkület  
K6260 Végbélnyílás- és végbélfekély  
K6270 Irradiációs proctitis  
K6280 A végbélnyílás és a végbél egyéb meghatározott betegségei  
K6300 Béltályog  
K6310 Bélátfúródás (nem traumás)  
K6320 Bélsipoly  
K6330 Bélfekély  
K6340 Enteroptosis  
K6380 A belek egyéb meghatározott betegségei  
K6500 Heveny hashártyagyulladás  
K6580 Egyéb hashártyagyulladás  
K6600 Hashártya-összenövések  
K6610 Haemoperitoneum  
K6680 A hashártya egyéb meghatározott betegségei  
K9000 Coeliakia  
K9010 Trópusi sprue  
K9020 Vak bélkacs (blind loop) syndroma, m.n.o.  
K9030 Steatorrhoea pancreatica  
K9080 Egyéb felszívódási zavar  
K9090 Felszívódási zavar k.m.n.  
K9100 Hányás gastrointestinalis műtét után  
K9110 Gyomorműtét utáni syndromák  
K9120 Műtét utáni felszívódási zavar, m.n.o.  
K9140 Colostoma és enterostoma működési zavar  
K9180 Beavatkozás utáni egyéb emésztőrendszeri rendellenességek, m.n.o.  
K9280 Az emésztőrendszer egyéb meghatározott betegségei  
N8050 Bél endometriosis  
N9940 Kismencedei hashártya összenövések beavatkozást követően  
Q3900 A nyelőcső atresiaja sipoly nélkül  
Q3910 A nyelőcső atresiaja légcső-nyelőcső sipollyal  
Q3920 Veleszületett légcső-nyelőcső sipoly atresia nélkül  
Q3930 Veleszületett nyelőcsőszűkület, strictura  
Q3940 Nyelőcső-hártya  
Q3950 Veleszületett nyelőcsőtágulat  
Q3960 Nyelőcső-gurdély  
Q3980 A nyelőcső egyéb veleszületett rendellenességei  
Q3990 A nyelőcső veleszületett rendellenessége, k.m.n.



- Q4000 Veleszületett, hypertrophiás pylorus szűkület  
 Q4010 Veleszületett hiatus-hernia  
 Q4020 A gyomor egyéb meghatározott veleszületett rendellenességei  
 Q4030 A gyomor veleszületett rendellenességei, k.m.n.  
 Q4080 Tápcsatorna felső szakasza egyéb, meghatározott veleszületett rendell.  
 Q4090 A tápcsatorna felső szakaszának veleszületett rendellenessége, k.m.n.  
 Q4300 Meckel-gurdély  
 Q4310 Hirschsprung-féle betegség  
 Q4320 A vastagbél egyéb veleszületett működési rendellenességei  
 Q4330 A bél veleszületett fixációs rendellenességei  
 Q4340 Bélföldözöttség  
 Q4350 Ectopiás végbélnyílás  
 Q4360 A végbél, végbélnyílás veleszületett sipolya  
 Q4370 Perzisztáló cloaca  
 Q4380 A belek egyéb, meghatározott veleszületett rendellenességei  
 Q4580 Az emésztőrendszer egyéb meghatározott veleszületett rendellenességei  
 Q7900 Veleszületett rekesz-sérv  
 Q7910 A rekeszizom egyéb veleszületett rendellenességei  
 Q7920 Exomphalos  
 Q7930 Gastroschisis  
 Q7940 "Szilvakék has"-syndroma  
 Q7950 A hasfal egyéb veleszületett rendellenességei  
 R1000 Akut has  
 R1010 A felső hasra lokalizált fájdalom  
 R1020 Medence és gáttáji fájdalom  
 R1030 Az alhas egyéb részeire lokalizált fájdalom  
 R13H0 Dysphagia  
 R15H0 Széklet incontinentia  
 R18H0 Ascites  
 R1900 Intraabdominalis és medencei duzzanat, képlet  
 S3110 A hasfal nyílt sebe  
 S3170 A has és medence többszörös nyílt sebe  
 S3180 A has egyéb k.m.n. részének nyílt sebe  
 S3630 A gyomor sérülése  
 S3640 A vékonybél sérülése  
 S3650 A vastagbél sérülése  
 S3660 A végbél sérülése  
 S3670 Több hasi szerv sérülése  
 S3680 A hasüreg egyéb szervének sérülése  
 S3690 A hasüreg k.m.n. szervének sérülése  
 T1810 Idegentest a nyelőcsőben  
 T1820 Idegentest a gyomorban  
 T1830 Idegentest a vékonybélben  
 T1840 Idegentest a vastagbélben  
 T1850 Idegentest a végbélben és végbélnyílásban  
 T1880 Idegentest az emésztőrendszer más és több helyén  
 T2810 A nyelőcső égése  
 T2820 Az emésztőrendszer más részének égése  
 T2860 A nyelőcső maródása  
 T2870 Az emésztőrendszer más részeinek maródása

\*\*\*\* **06 298D Súlyosabb gastrointestinalis veleszületett rendellenességek 18 év alatt**

BETEGSÉGEK

- Q4310 Hirschsprung-féle betegség  
 Q4320 A vastagbél egyéb veleszületett működési rendellenességei

\*\*\*\* **06 2990 Végbélnyílás kórfolyamatainak sürgősségi ellátása**

BETEGSÉGEK

- I8410 Belső aranyerek, egyéb szövődeményekkel

18440 Külső aranyerek egyéb szövődményekkel

ÉS BEAVATKOZÁSOK

85930 Szövődményes nodus haemorrhoidalis acut, nem műtéti ellátása

\*\*\*\* **06 336Z** *Oesophagitis, gastroenteritis, nem szövődményes fekélyek súlyos társult betegséggel*

BETEGSÉGEK

K20H0 Nyelőcsőgyulladás  
 K2100 Gastrooesophagealis reflux, oesophagitissal  
 K2190 Gastrooesophagealis reflux, oesophagitis nélkül  
 K2200 Achalasia  
 K2210 Nyelőcsőfekély  
 K2220 Nyelőcső obstructio  
 K2230 Nyelőcsőátfúródás  
 K2240 A nyelőcső dyskinesise  
 K2250 Nyelőcső-diverticulum, szerzett  
 K2280 A nyelőcső egyéb meghatározott betegségei  
 K2290 A nyelőcső betegsége k.m.n.  
 K2530 Gyomorfekély heveny vérzés vagy átfúródás nélkül  
 K2570 Gyomorfekély idült vérzés vagy átfúródás nélkül  
 K2590 Gyomorfekély nem heveny, nem idült, vérzés vagy átfúródás nélkül  
 K2630 Nyombélfekély heveny vérzés vagy átfúródás nélkül  
 K2670 Nyombélfekély idült vérzés vagy átfúródás nélkül  
 K2690 Nyombélfekély nem heveny, nem idült, vérzés vagy átfúródás nélkül  
 K2730 Pepticus fekély k.m.n. helyen, heveny vérzés vagy átfúródás nélkül  
 K2770 Pepticus fekély k.m.n. helyen, idült vérzés vagy átfúródás nélkül  
 K2790 Pepticus fek. k.m.n. helyen, nem heveny-idült, vérzés-átfúródás nélkül  
 K2830 Gastrojejunalis fekély heveny vérzés-átfúródás nélkül  
 K2870 Gastrojejunalis fekély idült vérzés vagy átfúródás nélkül  
 K2890 Gastrojejunalis fekély, nem heveny, nem idült, vérzés-átfúródás nélkül  
 K2910 Egyéb heveny gastritis  
 K2920 Alkoholos gastritis  
 K2930 Idült felszínes gastritis  
 K2940 Idült atrophias gastritis  
 K2950 Idült gastritis k.m.n.  
 K2960 Egyéb gastritis  
 K2970 Gastritis k.m.n.  
 K2980 Duodenitis  
 K2990 Gastroduodenitis k.m.n.  
 K30H0 Dyspepsia  
 K3100 Heveny gyomortágulás  
 K3110 Felnőttkori hypertrophias pylorus szűkület  
 K3120 A gyomor homokóra-szűkülete  
 K3130 Pylorus spasmus, m.n.o.  
 K3140 Gyomordiverticulum  
 K3150 Nyombélszűkület  
 K3160 Gyomor- és nyombélsipoly  
 K3180 A gyomor és nyombél egyéb meghatározott betegségei  
 K3190 A gyomor és a nyombél betegsége k.m.n.  
 K5200 Irradiatio utáni gastroenteritis és colitis  
 K5210 Toxikus gastroenteritis és colitis  
 K5220 Allergiás és nutritionalis gastroenteritis és colitis  
 K5280 Egyéb meghatározott nem-fertőzőes gastroenteritis és colitis  
 K5290 Nem fertőzőes k.m.n. gastroenteritis és colitis  
 K5800 Irritabilis bél syndroma hasmenéssel  
 K5890 Irritabilis bél syndroma hasmenés nélkül  
 K5980 Egyéb meghatározott bélműködési rendellenességek  
 K9000 Coeliakia  
 K9010 Trópusi sprue

- K9020 Vak bélkacs (blind loop) syndroma, m.n.o.  
 K9030 Steatorrhoea pancreatica  
 K9090 Felszívódási zavar k.m.n.  
 K9100 Hányás gastrointestinalis műtét után  
 K9110 Gyomorműtét utáni szindrómák  
 K9120 Műtét utáni felszívódási zavar, m.n.o.  
 K9180 Beavatkozás utáni egyéb emésztőrendszeri rendellenességek, m.n.o.  
 S3110 A hasfal nyílt sebe  
 S3170 A has és medence többszörös nyílt sebe  
 S3180 A has egyéb k.m.n. részének nyílt sebe

ÉS A SÚLYOS TÁRSULT BETEGSÉG FELTÉTELEI

\*\*\*\* **06 337Z** *Emésztőrendszeri betegségek (kivéve: oesophagitis, gastroenteritis, nem szövőd-  
 ményes fekélyek) súlyos társult betegséggel*

BETEGSÉGEK

- A0000 Cholera (Vibrio cholerae 01, cholera biovariáns okozta)  
 A0010 Cholera (Vibrio cholerae 01, El Tor biovariáns okozta)  
 A0090 Cholera k.m.n.  
 A0100 Hastypus  
 A0110 Paratyphus "A"  
 A0120 Paratyphus "B"  
 A0130 Paratyphus "C"  
 A0140 Paratyphus k.m.n.  
 A0200 Salmonella bélhurut  
 A0220 Salmonella helyi fertőzések  
 A0280 Egyéb meghatározott salmonella fertőzések  
 A0300 Shigellosis, Shigella dysenteriae okozta  
 A0310 Shigellosis Shigella flexneri miatt  
 A0320 Shigellosis, Shigella boydii miatt  
 A0330 Shigellosis, Shigella sonnei miatt  
 A0380 Egyéb shigellosis  
 A0400 Enteropathogen Escherichia coli fertőzés  
 A0410 Enterotoxikus Escherichia coli fertőzés  
 A0420 Enteroinvasív Escherichia coli fertőzés  
 A0430 Enterohaemorrhagiás Escherichia coli fertőzés  
 A0440 Escherichia coli enteritis, k.m.n.  
 A0450 Campylobacter okozta bélhurut  
 A0460 Yersinia enterocolitica okozta bélhurut  
 A0470 Clostridium difficile okozta vékony- és vastagbélgyulladás  
 A0480 Egyéb meghatározott baktériumok által okozott bélfertőzések  
 A0500 Staphylococcus által okozott ételmérgezés  
 A0520 Clostridium perfringens [Clostridium welchii] okozta ételmérgezés  
 A0530 Vibrio parahaemolyticus ételmérgezés  
 A0540 Bacillus cereus ételmérgezés  
 A0580 Egyéb meghatározott baktériumok által okozott ételmérgezések  
 A0600 Heveny amoebás dysenteria  
 A0610 Idült bél amoebiasis  
 A0620 Amoebás vastagbélgyulladás, nem vérhassal járó  
 A0630 Bél amoeboma  
 A0680 Egyéb lokalizációjú amoebás fertőzés  
 A0700 Balantidiasis  
 A0710 Giardiasis [lambliasis]  
 A0720 Cryptosporidiosis  
 A0730 Isosporosis  
 A0780 Egyéb meghatározott protozoon bélbetegségek  
 A0800 Rotavirus bélhurut  
 A0810 Norwalk-ágens által okozott heveny gyomor-bélbetegség  
 A0820 Adenovirus okozta bélhurut  
 A0830 Egyéb vírusos bélhurut

- A0850 Egyéb meghatározott bélfertőzések
- A09H0 Feltételezeten fertőző eredetű hasmenés és gyomor-bélhurut
- A1830 A bél, a hashártya és a bélfodri mirigyek gümőkórja
- A2130 A gyomor-bélrendszer tularaemiája
- A2220 Gyomor-bél anthrax
- A4210 Hasi actinomycosis
- A5110 A végbél elsődleges syphilise
- A5460 A végbélnyílás és a végbél kankós fertőzése
- A5630 A végbél és a végbélnyílás chlamydiás fertőzése
- A6010 A végbélnyílás körüli bőr és a végbél herpesvirus fertőzése
- A7480 Egyéb chlamydia okozta betegségek
- B0540 Bélszövődményekkel járó kanyaró
- B5730 Chagas-kór (idült) az emésztőrendszer érintettségével
- B6510 Schistosoma mansoni által okozott schistosomiasis [bél]
- B6520 Schistosoma japonicum által okozott schistosomiasis
- B6580 Egyéb schistosomiasisok
- B6590 Schistosomiasis, k.m.n.
- B6650 Fasciolopsiasis
- B6800 Taenia solium taeniasis
- B6810 Taenia saginata taeniasis
- B6890 Taeniasis, k.m.n.
- B7000 Diphyllbothriosis
- B7010 Sparganosis
- B7100 Hymenolepiasis
- B7110 Dipylidiasis
- B7180 Egyéb meghatározott cestoda fertőzések
- B7190 Cestoda fertőzés, k.m.n.
- B72H0 Dracunculiasis
- B7600 Ancylostomiasis
- B7610 Necatoriasis
- B7680 Egyéb horogféreg betegségek
- B7690 Horogféreg betegség, k.m.n.
- B7700 Ascariasis bélszövődményekkel
- B7780 Ascariasis egyéb szövődmenyekkel
- B7790 Ascariasis, k.m.n.
- B7800 Bél strongyloidiasis
- B7810 Bőr strongyloidiasis
- B7870 Disszeminált strongyloidiasis
- B7890 Strongyloidiasis, k.m.n.
- B79H0 Trichuriasis
- B80H0 Enterobiasis
- B8100 Anisakiasis
- B8110 Bél capillariasis
- B8120 Trichostrongyliasis
- B8130 Bél angiostrongyliasis
- B8140 Kevert bél helminthiasisok
- B8180 Egyéb meghatározott bél helminthiasisok
- B8380 Egyéb meghatározott helminthiasisok
- C1500 A nyelőcső nyaki szakaszának rosszindulatú daganata
- C1510 A nyelőcső mellüregi szakaszának rosszindulatú daganata
- C1520 A nyelőcső hasi szakaszának rosszindulatú daganata
- C1530 A nyelőcső felső harmadának rosszindulatú daganata
- C1540 A nyelőcső középső harmadának rosszindulatú daganata
- C1550 A nyelőcső alsó harmadának rosszindulatú daganata
- C1580 A nyelőcső átfedő elváltozása, rosszindulatú daganata
- C1590 Nyelőcső rosszindulatú daganata, k.m.n.
- C1600 Gyomorszáj rosszindulatú daganata
- C1610 Gyomorfundus rosszindulatú daganata
- C1620 Gyomor corpus rosszindulatú daganata

- C1630 Antrum pylori rosszindulatú daganata
- C1640 Pylorus rosszindulatú daganata
- C1650 Gyomor kismagbület rosszindulatú daganata, k.m.n.
- C1660 Gyomor nagymagbület rosszindulatú daganata, k.m.n.
- C1680 A gyomor átfedő elváltozása, rosszindulatú daganata
- C1690 Gyomor rosszindulatú daganata, k.m.n.
- C1700 Duodenum rosszindulatú daganata
- C1710 Jejunum rosszindulatú daganata
- C1720 Ileum rosszindulatú daganata
- C1730 Meckel-féle diverticulum rosszindulatú daganata
- C1780 A vékonybél átfedő elváltozása, rosszindulatú daganata
- C1790 Vékonybél rosszindulatú daganata, k.m.n.
- C1800 Vakbél (coecum) rosszindulatú daganata
- C1810 Féregnyúlvány rosszindulatú daganata
- C1820 Colon ascendens rosszindulatú daganata
- C1830 Flexura hepatica rosszindulatú daganata
- C1840 Colon transversum rosszindulatú daganata
- C1850 Flexura lienalis rosszindulatú daganata
- C1860 Colon descendens rosszindulatú daganata
- C1870 Colon sigmoideum rosszindulatú daganata
- C1880 A vastagbél átfedő elváltozása, rosszindulatú daganata
- C1890 Vastagbél rosszindulatú daganata, k.m.n.
- C19H0 A sigmabél-végbél határ rosszindulatú daganata
- C20H0 A végbél rosszindulatú daganata
- C2100 Végbélnyílás rosszindulatú daganata, k.m.n.
- C2110 Canalis analis rosszindulatú daganata
- C2120 Cloacogen zóna rosszindulatú daganata
- C2180 Rectum, anus és canalis analis átfedő elváltozása, rosszind. daganata
- C2600 A bélcsatorna nem meghatározott részének rosszindulatú daganata
- C2680 Az emésztőszervek átfedő elváltozása, rosszindulatú daganata
- C2690 Rosszul meghat. lokalizáció rosszind. daganata az emésztőszervekben
- C4510 A hashártya mesotheliomája
- C4800 Retroperitoneum rosszindulatú daganata
- C4810 A hashártya meghatározott részeinek rosszindulatú daganata
- C4820 Hashártya rosszindulatú daganata, k.m.n.
- C7620 Has rosszindulatú daganata
- C7840 A vékonybél másodlagos rosszindulatú daganata
- C7850 A vastagbél és végbél másodlagos rosszindulatú daganata
- C7860 A retroperitoneum és a hashártya másodlagos rosszindulatú daganata
- C7880 Egyéb és k.m.n. emésztőszerv másodlagos rosszindulatú daganata
- D0010 Nyelöcső in situ carcinomája
- D0020 Gyomor in situ carcinomája
- D0100 Vastagbél in situ carcinomája
- D0110 Rectosigmoidalis átmenet in situ carcinomája
- D0120 Végbél in situ carcinomája
- D0130 Végbélnyílás és csatornájának in situ carcinomája
- D0140 A bél egyéb és nem meghatározott szakaszainak in situ carcinomája
- D0170 Egyéb meghatározott emésztőszervek in situ carcinomája
- D0190 Emésztőszerv in situ carcinomája, k.m.n.
- D1200 Vakbél (coecum) jóindulatú daganata
- D1210 Féregnyúlvány (appendix) jóindulatú daganata
- D1220 Colon descendens jóindulatú daganata
- D1230 Colon transversum jóindulatú daganata
- D1240 Colon descendens jóindulatú daganata
- D1250 Colon sigmoideum jóindulatú daganata
- D1260 Colon k.m.n. jóindulatú daganata
- D1270 Rectosigmoidealis átmenet jóindulatú daganata
- D1280 Végbél jóindulatú daganata
- D1290 Végbélnyílás és analis csatorna jóindulatú daganata

- D1300 Nyelőcső jóindulatú daganata
- D1310 Gyomor jóindulatú daganata
- D1320 Patkóbél jóindulatú daganata
- D1330 Vékonybél egyéb és k.m.n. részeinek jóindulatú daganata
- D1390 Emésztőrendszer rosszul meghatározott részeinek jóindulatú daganata
- D1750 Hasüregi szervek jóindulatú zsírszöveti daganata
- D1770 Egyéb lokalizációk jóindulatú zsírszöveti daganata
- D1910 A hashártya mesothelialis szövete
- D1970 Egyéb lokalizációk mesothelialis szövete
- D2000 Retroperitoneum jóindulatú daganata
- D2010 Peritoneum jóindulatú daganata
- D3710 Gyomor bizonytalan és ismeretlen viselkedésű daganata
- D3720 Vékonybél bizonytalan és ismeretlen viselkedésű daganata
- D3730 Féregnyúlvány bizonytalan és ismeretlen viselkedésű daganata
- D3740 Vastagbél bizonytalan és ismeretlen viselkedésű daganata
- D3750 Végbél bizonytalan és ismeretlen viselkedésű daganata
- D3770 Egyéb emésztőszervek bizonytalan és ismeretlen viselkedésű daganata
- I8400 Belső, rögzösödött aranyerek
- I8410 Belső aranyerek, egyéb szövődeményekkel
- I8420 Belső aranyerek, szövődemény nélkül
- I8430 Külső, rögzösödött aranyerek
- I8440 Külső aranyerek egyéb szövődeményekkel
- I8450 Külső aranyerek szövődemény nélkül
- I8460 Maradvány aranyeres bőrfüggelékek
- I8470 Thrombotisált aranyerek, k.m.n.
- I8480 K.m.n. aranyerek egyéb szövődeményekkel
- I8500 Nyelőcső varicositas vérzéssel
- I8590 Nyelőcső varicositas vérzés nélkül
- I8640 Gyomor varicositas
- I8800 Nem specifikus mesenterialis nyirokcsomó-gyulladás
- K2100 Gastrooesophagealis reflux, oesophagitis
- K2190 Gastrooesophagealis reflux, oesophagitis nélkül
- K2260 Gastrooesophagealis laceratiós haemorrhagiás syndroma
- K2500 Gyomorfekély heveny vérzéssel
- K2510 Gyomorfekély heveny átfúródással
- K2520 Gyomorfekély heveny vérzéssel és átfúródással
- K2540 Gyomorfekély idült vagy k.m.n. vérzéssel
- K2550 Gyomorfekély idült vagy k.m.n. átfúródással
- K2560 Gyomorfekély idült vagy k.m.n. vérzéssel és átfúródással
- K2600 Nyombélfekély heveny vérzéssel
- K2610 Nyombélfekély heveny átfúródással
- K2620 Nyombélfekély heveny vérzéssel és átfúródással
- K2640 Nyombélfekély idült vagy k.m.n. vérzéssel
- K2650 Nyombélfekély idült vagy k.m.n. átfúródással
- K2660 Nyombélfekély idült vagy k.m.n. vérzéssel és átfúródással
- K2700 Pepticus fekély k.m.n. helyen, heveny vérzéssel
- K2710 Pepticus fekély k.m.n. helyen, heveny átfúródással
- K2720 Pepticus fekély k.m.n. helyen, heveny vérzéssel és átfúródással
- K2740 Pepticus fekély k.m.n. helyen, idült vagy k.m.n. vérzéssel
- K2750 Pepticus fekély k.m.n. helyen, idült vagy k.m.n. átfúródással
- K2760 Pepticus fekély k.m.n. helyen, idült - k.m.n. vérzéssel - átfúródással
- K2800 Gastrojejunalis fekély heveny vérzéssel
- K2810 Gastrojejunalis fekély heveny átfúródással
- K2820 Gastrojejunalis fekély heveny vérzéssel és átfúródással
- K2840 Gastrojejunalis fekély idült vagy k.m.n. vérzéssel
- K2850 Gastrojejunalis fekély idült vagy k.m.n. átfúródással
- K2860 Gastrojejunalis fekély idült vagy k.m.n. vérzéssel-átfúródással
- K2900 Heveny vérzésselés gastritis
- K3500 Heveny féregnyúlvány gyulladás, általános hashártyagyulladással

- K3510 Heveny féregnyúlvány gyulladás, hasüregi tályoggal
- K3590 Heveny féregnyúlvány gyulladás k.m.n.
- K36H0 Egyéb féregnyúlvány gyulladás
- K37H0 Appendicitis k.m.n.
- K3800 Hyperplasia appendicis
- K3810 Féregnyúlvány concreciók
- K3820 Féregnyúlvány gurdély
- K3830 Féregnyúlvány sipoly
- K3880 A féregnyúlvány egyéb meghatározott betegségei
- K4000 Kétoldali lágyéksérv kizáródással, üszkösödés nélkül
- K4010 Kétoldali lágyéksérv üszkösödéssel
- K4020 Kétoldali lágyéksérv, kizáródás vagy üszkösödés nélkül
- K4030 Egyoldali vagy k.m.n. lágyéksérv, kizáródással, üszkösödés nélkül
- K4040 Egyoldali vagy nem meghatározott lágyéksérv, üszkösödéssel
- K4090 Egyoldali vagy k.m.n. lágyéksérv, kizáródás vagy üszkösödés nélkül
- K4100 Kétoldali combsérv kizáródással, üszkösödés nélkül
- K4110 Kétoldali combsérv üszkösödéssel
- K4120 Kétoldali combsérv, kizáródás vagy üszkösödés nélkül
- K4130 Egyoldali vagy k.m.n. combsérv kizáródással, üszkösödés nélkül
- K4140 Egyoldali vagy nem meghatározott combsérv üszkösödéssel
- K4190 Egyoldali vagy k.m.n. combsérv, kizáródás vagy üszkösödés nélkül
- K4200 Köldöksérv kizáródással, üszkösödés nélkül
- K4210 Köldöksérv üszkösödéssel
- K4290 Köldöksérv, kizáródás vagy üszkösödés nélkül
- K4300 Hasfali sérv kizáródással, üszkösödés nélkül
- K4310 Hasfali sérv üszkösödéssel
- K4390 Hasfali sérv, kizáródás vagy üszkösödés nélkül
- K4400 Rekeszsérv kizáródással, üszkösödés nélkül
- K4410 Rekeszsérv üszkösödéssel
- K4490 Rekeszsérv, kizáródás vagy üszkösödés nélkül
- K4500 Egyéb meghatározott hasi sérv kizáródással, üszkösödés nélkül
- K4510 Egyéb meghatározott hasüregi sérv, üszkösödéssel
- K4580 Egyéb meghatározott hasüregi sérv, kizáródás és üszkösödés nélkül
- K4600 Hernia abdominalis k.m.n. kizáródással, üszkösödés nélkül
- K4610 Nem meghatározott hasi sérv, üszkösödéssel
- K4690 Nem meghatározott hasi sérv, kizáródás és üszkösödés nélkül
- K5000 A vékonybél Crohn-betegsége
- K5001 Terápia rezisztens vékonybél Crohn betegség
- K5002 Vékonybél Crohn betegség fisztulával
- K5010 A vastagbél Crohn-betegsége
- K5011 Terápia rezisztens vastagbél Crohn betegség
- K5012 Vastagbél Crohn betegség fisztulával
- K5080 Crohn-betegség, egyéb
- K5081 Terápia rezisztens vastag és vékonybél Crohn betegség
- K5082 Vékony és vastagbél Crohn betegség fisztulával
- K5090 Crohn-betegség, k.m.n.
- K5100 Enterocolitis ulcerosa (chronica)
- K5110 Ileocolitis ulcerosa (chronica)
- K5120 Proctitis ulcerosa (chronica)
- K5130 Rectosigmoiditis ulcerosa (chronica)
- K5140 Pseudopolyposis intestini crassi
- K5150 Proctocolitis mucosa
- K5180 Colitis ulcerosa egyéb
- K5190 Colitis ulcerosa k.m.n.
- K5500 A belek heveny vascularis rendellenességei
- K5510 A belek idült vascularis rendellenességei
- K5520 A vastagbél angiodysplasiája
- K5580 A belek egyéb vascularis rendellenességei
- K5600 Hűdéses bélelzáródás (ileus paralyticus)

- K5610 Bélbetüremkedés
- K5620 Volvulus
- K5630 Epekő ileus
- K5640 Egyéb bél-impactiók
- K5650 Bélösszenövések [kőtegek] okozta bélelzáródás
- K5660 Egyéb és nem meghatározott bélelzáródás
- K5670 Bélelzáródás k.m.n.
- K5700 A vékonybél diverticulosisa átfúródással és tályoggal
- K5710 A vékonybél diverticulosisa átfúródás vagy tályog nélkül
- K5720 Vastagbél diverticulosis, átfúródással és tályoggal
- K5730 Vastagbél diverticulosis, átfúródás vagy tályog nélkül
- K5740 Vékony- és vastagbél diverticulosis, átfúródással és tályoggal
- K5750 Vékony- és vastagbél diverticulosis átfúródás vagy tályog nélkül
- K5930 Megacolon m.n.o.
- K6000 Akut végbélnyílás fissura
- K6010 Krónikus végbélnyílás fissura
- K6030 Végbélnyílás-sipoly
- K6040 Végbélsipoly
- K6050 Anorectalis sipoly
- K6100 Végbélnyílás-tályog
- K6110 Végbéltályog
- K6120 Anorectalis tályog
- K6130 Ischiorectalis tályog
- K6140 Intrasphinctericus tályog
- K6200 Anális polypus
- K6210 Rectalis polypus
- K6220 Prolapsus ani
- K6230 Polapsus recti
- K6240 Végbélnyílás- és végbélszűkület
- K6250 Végbélnyílás- és végbélvérzés
- K6260 Végbélnyílás- és végbélfekély
- K6270 Irradiációs proctitis
- K6280 A végbélnyílás és a végbél egyéb meghatározott betegségei
- K6300 Bélyog
- K6310 Bélátfúródás (nem traumás)
- K6320 Bélsipoly
- K6330 Bélfekély
- K6340 Enteroptosis
- K6380 A belek egyéb meghatározott betegségei
- K6500 Heveny hashártyagyulladás
- K6580 Egyéb hashártyagyulladás
- K6600 Hashártya-összenövések
- K6610 Haemoperitoneum
- K6680 A hashártya egyéb meghatározott betegségei
- K9080 Egyéb felszívódási zavar
- K9130 Műtét utáni bélelzáródás
- K9140 Colostoma és enterostoma működési zavar
- K9200 Vérhányás
- K9210 Vérszékelés
- K9220 Gastrointestinalis vérzés k.m.n.
- K9280 Az emésztőrendszer egyéb meghatározott betegségei
- N8050 Bél endometriosis
- N9940 Kismencedei hashártya összenövések beavatkozást követően
- Q3900 A nyelőcső atresiája sipoly nélkül
- Q3910 A nyelőcső atresiája légcső-nyelőcső sipollyal
- Q3920 Veleszületett légcső-nyelőcső sipoly atresia nélkül
- Q3930 Veleszületett nyelőcsőszűkület, strictura
- Q3940 Nyelőcső-hártya
- Q3950 Veleszületett nyelőcsőtágulat



- Q3960 Nyelőcső-gurdély  
Q3980 A nyelőcső egyéb veleszületett rendellenességei  
Q3990 A nyelőcső veleszületett rendellenessége, k.m.n.  
Q4000 Veleszületett, hypertrophiás pylorus szűkület  
Q4010 Veleszületett hiatus-hernia  
Q4020 A gyomor egyéb meghatározott veleszületett rendellenességei  
Q4030 A gyomor veleszületett rendellenességei, k.m.n.  
Q4080 Tápcsatorna felső szakasza egyéb, meghatározott veleszületett rendell.  
Q4090 A tápcsatorna felső szakaszának veleszületett rendellenessége, k.m.n.  
Q4100 A patkóbél veleszületett hiánya, elzáródása, szűkülete  
Q4110 Az éhbél veleszületett hiánya, elzáródása, szűkülete  
Q4120 A csípóbél veleszületett hiánya, elzáródása, szűkülete  
Q4180 Vékonybél egyéb meghat.részeinek veleszül. hiánya-elzáródása-szűkülete  
Q4190 Vékonybél k.m.n. szakaszának veleszületett hiánya-elzáródása-szűkülete  
Q4200 A végbél veleszületett hiánya, elzáródása, szűkülete, sipollyal  
Q4210 A végbél veleszületett hiánya, elzáródása, szűkülete sipoly nélkül  
Q4220 A végbélnyílás veleszületett hiánya, elzáródása, szűkülete, sipollyal  
Q4230 A végbélnyílás veleszül. hiánya-elzáródása-szűkülete, sipoly nélkül  
Q4280 A vastagbél egyéb szakaszainak veleszül. hiánya-elzáródása-szűkülete  
Q4290 A vastagbél k.m.n. szakaszának veleszül. hiánya-elzáródása-szűkülete  
Q4300 Meckel-gurdély  
Q4310 Hirschsprung-féle betegség  
Q4320 A vastagbél egyéb veleszületett működési rendellenességei  
Q4330 A bél veleszületett fixatiós rendellenességei  
Q4340 Bél-kettőzöttség  
Q4350 Ectopiás végbélnyílás  
Q4360 A végbél, végbélnyílás veleszületett sipolya  
Q4370 Perzisztáló cloaca  
Q4380 A belek egyéb, meghatározott veleszületett rendellenességei  
Q4580 Az emésztőrendszer egyéb meghatározott veleszületett rendellenességei  
Q7900 Veleszületett rekesz-sérv  
Q7910 A rekeszizom egyéb veleszületett rendellenességei  
Q7920 Exomphalos  
Q7930 Gastroschisis  
Q7940 "Szilvakék has"-syndroma  
Q7950 A hasfal egyéb veleszületett rendellenességei  
R1000 Akut has  
R1010 A felső hasra lokalizált fájdalom  
R1020 Medence és gáttáji fájdalom  
R1030 Az alhas egyéb részeire lokalizált fájdalom  
R13H0 Dysphagia  
R15H0 Széklet incontinentia  
R18H0 Ascites  
R1900 Intraabdominalis és medencei duzzanat, képlet  
S3630 A gyomor sérülése  
S3640 A vékonybél sérülése  
S3650 A vastagbél sérülése  
S3660 A végbél sérülése  
S3670 Több hasi szerv sérülése  
S3680 A hasüreg egyéb szervének sérülése  
S3690 A hasüreg k.m.n. szervének sérülése  
T1810 Idegentest a nyelőcsőben  
T1820 Idegentest a gyomorban  
T1830 Idegentest a vékonybélben  
T1840 Idegentest a vastagbélben  
T1850 Idegentest a végbélben és végbélnyílásban  
T1880 Idegentest az emésztőrendszer más és több helyén  
T2810 A nyelőcső égése  
T2820 Az emésztőrendszer más részének égése

- T2860 A nyelőcső maródása  
T2870 Az emésztőrendszer más részeinek maródása

ÉS A SÚLYOS TÁRSULT BETEGSÉG FELTÉTELEI

\*\*\*\* **06 338Z** *Emésztőrendszeri műtétek (kivéve: sérv, gyomor, oesophagus vagy bél nagyobb műtétei) súlyos társult betegséggel*

BETEGSÉGEK

A főcsoportba tartozó bármely betegség

ÉS BEAVATKOZÁSOK

- 16940 Laparoscopia  
53994 Peritoneo-venosus shunt átmosás  
53995 Peritoneo-venosus shunt, szár- vagy szelepcsere  
53996 Peritoneo-venosus shunt, igazítás feltárással  
53997 Peritoneo-venosus shunt eltávolítás  
54490 Endoscopos polypectomia a felső tápcsatornában  
54523 Polypectomia colontos per colonoscopiam  
54693 Polypectomia sigmae, sigmoidoscopos  
54700 Appendectomia  
54701 Appendectomia et drainage  
54708 Appendectomia laparoscopica  
54709 Appendectomia laparoscopica cum conversionem  
54710 Oncotomia periappendicularis  
54822 Transanalis endoscopos műtétek, operációs rectoscop-pal  
55410 Laparotomia explorativa  
55430 Resectio peritonei  
55431 Resectio omenti maioris  
55432 Resectio mesenterii  
55441 Adhaesiolysis intraabdominalis laparoscopicus  
55450 Resutura parietis abdominis  
55461 Detorsio omenti maioris  
55490 Hasüregi idegentest eltávolítása

ÉS A SÚLYOS TÁRSULT BETEGSÉG FELTÉTELEI

\*\*\*\* **06 339Z** *Sérvműtétek súlyos társult betegséggel*

BETEGSÉGEK

A főcsoportba tartozó bármely betegség

ÉS BEAVATKOZÁSOK

- 55300 Hernioplastica inguinofemoralis  
55310 Hernioplastica inguinofemoralis c. implant.  
55311 Hernioplastica inguinofemoralis laparoscopica  
55319 Hernioplast.inguinofem. laparosc. cum conversionem  
55320 Hernioplastica inguinofemoralis bilateralis  
55330 Hernioplastica inguinofem. bilat. c. implant.  
55331 Hernioplastica inguinofem. bilat. laparoscopica  
55340 Hernioplastica umbilicalis  
55350 Reconstructio parietis abdominis  
55360 Reconstructio parietis abdominis c. implant.  
55390 Hernioplastica herniae intraabdominalis  
55391 Műanyag háló beépítése hasfali sérv műtétjéhez

ÉS A SÚLYOS TÁRSULT BETEGSÉG FELTÉTELEI

\*\*\*\* **06 340Z** *Gyomor, oesophagus, duodenum, vékony-, vastagbél műtétei (kivéve: oesophagus nagyobb műtétei) súlyos társult betegséggel*

BETEGSÉGEK

A főcsoportba tartozó bármely betegség

ÉS BEAVATKOZÁSOK

- 16930 Enteroscopia, enterotomia révén

- 53472 Reconstructio diaphragmae
- 53473 Reconstructio diaphragmae, műanyag implantatummal
- 53474 Reconstructio diaphragmae, alloplasticaval
- 53475 Duplicatio diaphragmae
- 53477 Excisio laesionis diaphragmae
- 54022 Extirpatio tumoris retroperitonei
- 54060 Lymphadenectomia retroperitonealis radicalis
- 54062 Lymphadenectomia retroperitonealis modificatus
- 54065 Lymphadenectomia retroperitonealis
- 54200 Oesophagotomia cervicalis
- 54201 Oesophagotomia thoracalis
- 54202 Oesophagotomia abdominalis
- 54220 Diverticulorrhaphia collaris
- 54221 Diverticulopexia Zenkeri
- 54225 Diverticulectomia epibronchialis
- 54226 Diverticulopexia epiphrenalis
- 54227 Diverticulorrhaphia epiphrenalis
- 54228 Diverticulectomia epiphrenalis
- 5422A Excisio laesionis oesophagei thoracalis
- 54250 Praesternalis bypass műtét
- 54251 Praesternalis bőrcsököképzés
- 54261 Cardiomyotomia
- 54262 Oesophago-cardiomyotomia
- 54272 Sutura oesophagi p. abdominalis
- 54273 Occlusio fistulae oesophago-trachealis/bronchialis
- 54274 Cardioplastica
- 54275 Occlusio fistulae / stomae oesophagei
- 54276 Cardioplastica sec. Thal
- 54282 Oesophagus peroperatív intubatio (pull through)
- 54285 Oesophagus tamponade Sengstaken-Blakemore szerint
- 54286 Oesophagus tamponade Linton szerint
- 54287 Oesophagus tamponade Minnesota ballonnal
- 54291 Sclerotisatio varicorum oesophagei (merev scop)
- 54292 Sclerotisatio varicorum oesophagei fiberoscopica
- 54293 Oesophagus varix ligatio
- 54301 Gastrotomia explorativa
- 54302 Gastrotomia, vérzéscsökkentés
- 54321 Gastrostomia sec. Witzel
- 54322 Gastrostomia sec. Kader
- 54324 Gastrostomia percutanea endoscopica - PEG
- 54330 Pyloromyotomia
- 54340 Gyomorfal excisio
- 54350 Resectio cardiae
- 54360 Resectio proximalis ventriculi
- 54361 Resectio ventriculi sec. Billroth I
- 54363 Resectio ventriculi sec. Billroth II
- 54364 Resectio ventriculi sec. Finsterer
- 54370 Resectio ventriculi subtotalis
- 54380 Resectio distalis ventriculi
- 54382 Re-resectio ventriculi
- 54390 Gastrectomia
- 54391 Gastrectomia+oesoph.-jejunost. sec. Braun
- 54392 Gastrectomia+oesoph.-jejunost. sec. Roux
- 54393 Gastrectomia+oesophago-duodenostomia
- 54400 Vagotomia truncalis bilateralis abdominalis
- 54401 Vagotomia selectiva
- 54402 Vagotomia selectiva proximalis
- 54403 Vagotomia truncalis bilateralis c. drainage
- 54404 Vagotomia thoracalis

- 54405 Vagotomia laparoscopica
- 54406 Vagotomia posterior et seromyotomia sec. Taylor
- 54407 Vagotomia posterior seromyotomiamque laparoscopica
- 54409 Vagotomia laparoscopica cum conversionem
- 54410 Plastica pylori
- 54411 Seromyotomia pylori
- 54421 Gastro-enterostomia retrocolica posterior
- 54422 Gastro-enterostomia antecolica sec. Braun
- 54423 Gastro-enterostomia sec. Roux
- 54430 Sutura ventriculi seu duodeni
- 54440 Revisio anastomosis ventriculi
- 54441 Resutura gastro-enterostomae
- 54442 Inversio gastro-enterostomae
- 54444 Interpositio jejuni (gastrointestinalis)
- 54445 Interpositio jejuni oesophago-gastricus/jejunalis
- 54451 Gastrostoma zárás
- 54452 Invaginatio diverticuli ventriculi
- 54500 Enterotomia
- 54501 Jejunotomia
- 54502 Colotomia
- 54503 Duodenotomia
- 54504 Ileotomia
- 54511 Sutura intestini tenui
- 54512 Excisio ex intestino ten.
- 54521 Sutura intestini crassi
- 54522 Excisio e colontos
- 54530 Bélsegment izolálás
- 54540 Resectio intestini tenui
- 54541 Duodeno-duodenostomia
- 54543 Ductus omphaloentericus vagy residuuma eltávolítás
- 54550 Resectio intestini crassi
- 54551 Haemicolectomia dextra
- 54552 Haemicolectomia sinistra
- 54553 Res.sigmae seu rectosigm., anast. intraperit.
- 54554 Res.sigmae seu rectosigm., anast. infraperit.
- 54555 Res.rectosigmoidealis, anast.infraperit.instrum.
- 54556 Res.intest. crassi sec. Hartmann
- 54557 Resectio intestini crassi, anastomosis instrument.
- 54560 Colectomia
- 54561 Proctocolectomia cum ileostomia
- 54562 Proctocolectomia cum reservoirio sec. Cock
- 54563 Proctocolectomia et anast. ileo-rectalis (-analís)
- 54564 Proctocolectomia + reservoirio + ileo-analís anast.
- 54570 Vékonybél anastomosis (bypass)
- 54581 Ileo-transversostomia
- 54582 Ileo-sigmoideostomia
- 54583 Ileo-rectostomia
- 54590 Colo-colostomia
- 54601 Anus praeternaturalis biluminalis
- 54602 Antepositio colontos
- 54603 Resectio colontos antepositus
- 54611 Coecostomia
- 54612 Transversostomia
- 54613 Sigmoideostomia
- 54620 Ileostomia
- 54631 Duodenostomia
- 54632 Jejunostomia
- 54634 Jejunostomia percutanea endoscopica - PEJ
- 54641 Stoma-correctio vékonybélen

- 54642 Stoma-correctio vastagbélen  
54650 Stoma-zárás  
54661 Coecopexia  
54662 Rectopexia  
54681 Desinvaginatio ileoecoecalis  
54682 Desinvaginatio intestini crassi  
54684 Detorsio intestini tenui  
54685 Detorsio coeci  
54686 Detorsio sigmae  
54687 Reconstructio malrotationis intestinorum  
54688 Adhaesiolysis interintestinalis  
54691 Revisio anastomosis intestinalis  
54791 Appendicostoma  
54792 Appendicostoma zárás  
54793 Occlusio fistulae stercoralis  
54794 Occlusio fistulae stercoralis appendicularis  
54800 Proctotomia transabdominalis  
54801 Corpus alien. excochl. per proctotomia transabd.  
54820 Proctotomia interna  
54831 Exstirpatio recti abdomino-sacralis sec. Kraschke  
54832 Exstirpatio recti abdomino-sacralis sec. Hochenegg  
54840 Exstirpatio recti abdomino-perinealis sec. Miles  
54841 Exstirp. recti abdomino-perinealis sec. Duhamel-Grob  
54850 Sphincterectomia posterior sec. Bentley  
54852 Res. recti cum preservationem sphincteris  
54853 Megacolon congenitum definitiv mütété  
54861 Rectopexia interna c. implantate  
54864 Ekehorn-mütét  
54866 Exstirpatio fistulae internae recti  
5486A Rectoplastica posterior sagittalis sec. Pena  
54901 Oncotomia perianalis  
54902 Denervatio perianalis  
54911 Exstirpatio fistulae ani  
54913 Exstirpatio fistulae ani sec Hippokrates  
54920 Exscisio fissurae ani  
54921 Kryo-fissurectomia analis  
54930 Haemorrhoidectomia  
54931 Haemorrhoidectomia sec. Parks  
54932 Haemorrhoidectomia sec. Milligan-Morgan  
54933 Haemorrhoidectomia sec. Eisenhammer  
54934 Haemorrhoidectomia sec. Langenbeck  
54935 Haemorrhoidectomia sec. Whithead  
54940 Sphincterotomia ani  
54961 Reconstructio ani c. cerclage  
54962 Reconstructio et plastica sphincteris ani  
54964 Reconstructio ani, gracilis-plastica  
54966 Colpo-perineoraphia analis sphyncter reconstructio  
54994 Excisio mucosae prolabatae ani  
54996 Excisio condylomae perianalis  
55370 Reconstr. hiatus oesoph. fundoplicationemque  
55371 Reconstr. hiatus oesoph. sec. Nissen-Rosetti  
55372 Reconstr. hiatus oesoph. sec. Hill  
55373 Reconstr. hiatus oesoph. sec. Harrington  
55374 Reconstr. hiatus oesoph. sec. Lortat-Jakob  
55375 Reconstr. hiatus oesoph. sec. Thal-Nissen  
55376 Reconstr. hiatus oesoph. sec. Angelchik  
55377 Reconstr. herniae diaphr. via abdominalis  
55378 Reconstr. hiatus oes. cum fundoplic. laparoscopica  
55379 Reconstr. hiatus oes. cum fundoplic. konvertált

- 55380 Reconstr.herniae diaphr.transthor. sec. Belsey
- 55381 Reconstr.herniae diaphr. sec. Collis
- 55382 Reconstr.herniae diaphr. sec. Collis-Nissen
- 55383 Reconstr.herniae diaphr. sec. Allison
- 55384 Reconstr.diaphragmae transthoracalis
- 55385 Reconstr.diaphragmae transthoracalis cum implant.
- 55386 Reconstr.diaphragmae thoraco-abdominalis
- 55440 Adhaesiolysis intraabdominalis
- 55462 Intestinopexia
- 56870 Kismedencei evisceratio
- 57060 Cervico-vaginalis fistula kiirtása
- 57062 Recto -vaginalis fistula kiirtása

ÉS A SÚLYOS TÁRSULT BETEGSÉG FELTÉTELEI

\*\*\*\* **Főcsoport: 07 Máj- és hasnyálmirigy betegségek**

\*\*\*\* **07 341C Hasnyálmirigy, máj nagyobb műtétei**

BETEGSÉGEK

**A főcsoportba tartozó bármely betegség**

ÉS BEAVATKOZÁSOK

- 53992 Peritoneo-venosus shunt, LeVeen  
 53993 Peritoneo-venosus shunt, Denver  
 55011 Res.hepatis (1 segment)  
 55012 Res.hepatis (2 segment)  
 55013 Res.hepatis (3 segment)  
 55014 Res.hepatis non anatomicum  
 55015 Res.hepatis partis portalis  
 55021 Hepatolobectomy dextra  
 55022 Hepatolobectomy sinistra  
 55050 Reconstructio hepatis  
 55160 Reconstr. duct. hepatici seu choledochi  
 55242 Res.pancreatis distalis cum anast. d. Wirs.  
 55243 Res.capitis pancr.c.preserv.duodeni et sine anast.  
 55244 Res.capitis pancr.c.preserv.duodeni et anast. d. Wirs.  
 55245 Extirpacio fistulae pancreatis  
 55246 Res.capitis pancreatis duodenumque  
 55251 Pancreato-duodenectomy tot. et res. ventr.  
 55252 Pancreato-duodenectomy tot. c. preserv. pylori  
 55261 Pancreato-duodenectomy part.,+pancr.-jejunost.  
 55262 Pancreato-duodenectomy part.,preserv.pyl.,pancr.-gastrost  
 55263 Pancreato-duodenectomy part.,res.ventr., pancr.-gastrost.  
 55264 Pancreato-duodenectomy part.,preserv.pyl.,pancr.-jejunost  
 55265 Pancreato-duodenectomy part.,res.ventr.,occl. d. Wirsung.  
 55266 Pancreato-duodenectomy part.,preserv.pyl.,occl. d. Wirsung.  
 55271 Wirsungo-jejunostomia longitudinalis  
 55272 Res.caudae pancr., Wirsungo-jejunostomia  
 55273 Wirsungo-gastrostomia longitudinalis  
 55274 Res.caudae pancreatis, Wirsungo-gastrostomia  
 55276 Pancreato-cysto-Wirsungo-jejunostomia  
 55277 Pancreato-cysto-Wirsungo-gastrostomia  
 55282 Pancreas segment autotransplantatio  
 55283 Pancreas segment homotransplantatio

\*\*\*\* **07 3420 Hasnyálmirigy, máj közepes műtétei**

BETEGSÉGEK

**A főcsoportba tartozó bármely betegség**

ÉS BEAVATKOZÁSOK

- 50790 Endokrin szövet autotransplantacioja  
 55001 Oncotomia hepatis  
 55016 Res.hepatis pro transplantatione  
 55051 Sutura hepatis  
 55090 Anastomosis hepato - enteralis sec. Kasai  
 55091 Anastomosis hepato - enteralis  
 55092 Marsupialisatio cystae hepatis  
 55098 Marsupialisatio cystae hep. laparoscopica  
 55200 Pancreatotomia  
 55201 Peripancreaticus öblítő drainage  
 55202 Pancreas oncotomia  
 55203 Pancreas necrectomia  
 55210 Resectio pancreatis localis (circumscripta)  
 55213 Enucleatio laesionis pancreatis

- 55220 Marsupialisatio cystae pancreatis (externa)  
 55231 Pancreato-cysto-gastrostomia sec. Juras  
 55232 Pancreato-cysto-gastrostomia posterior  
 55233 Pancreato-cysto-duodenostomia  
 55234 Pancreato-cysto-duodenostomia interna  
 55235 Pancreato-cysto-jejunostomia  
 55236 Pancreato-fistulo-enterostomia  
 55237 Pancreato-cysto-duodenostomia interna - felfúrásos  
 55241 Res. pancreatis distalis sine anast. d. Wirs.  
 55248 Res. pancr. dist. laparoscopica  
 55249 Res. pancr. dist. laparosc. cum conversionem  
 55281 Pancreas sziget (sejt) transplantatio

\*\*\*\* 07 3421 *A máj, hasnyálmirigy műtétei 1 éves kor alatt*

BETEGSÉGEK

A 07. főcsoportba tartozó bármely betegség

ÉS BEAVATKOZÁSOK

A főcsoport bármely műtétje

\*\*\*\* 07 343E *Epeútműtétek*

BETEGSÉGEK

A főcsoportba tartozó bármely betegség

ÉS BEAVATKOZÁSOK

- 55090 Anastomosis hepato - enteralis sec. Kasai  
 55091 Anastomosis hepato - enteralis  
 55100 Cholecystostomia  
 55102 Cholecysto-lithotomia  
 55113 Residualis epekő percutan eltávolítása  
 55122 Cholecysto-gastrostomia  
 55123 Cholecysto-enterostomia  
 55124 Choledocho-duodenostomia externa  
 55125 Choledocho-enterostomia  
 55130 Hepaticotomia  
 55133 Hepaticotomia+Kehr drainage  
 55140 Choledochotomia  
 55141 Choledochotomia + choledochus drain  
 55150 Excisio choledochi  
 55161 Reconstr. duct. hepatici seu choledochi c. implant.  
 55168 Choledochus-cysta eltávolítás, epeút reconstructio  
 55170 Endoprothesis choledochi eltávolítása  
 55183 Papillectomia papillae Vateri  
 55191 Sutura fistulae choledocho(hepato)-enteralis

\*\*\*\* 07 344A *Cholecystectomia a ductus choledochus kőeltávolításával*

BETEGSÉGEK

A főcsoportba tartozó bármely betegség

ÉS BEAVATKOZÁSOK

- 55112 Cholecystectomia choledochotomiamque, sut. choled.  
 55131 Cholecystectomia choledochotomiamque+Kehr drainage

\*\*\*\* 07 344D *Cholecystectomia*

BETEGSÉGEK

A főcsoportba tartozó bármely betegség

ÉS BEAVATKOZÁSOK

- 55110 Cholecystectomia  
 55119 Cholecystectomia, LC-kezdés után konvertált



\*\*\*\* 07 345A *Cholecystectomy laparoscopica a ductus choledochus köeltávolításával*

BETEGSÉGEK

A főcsoportba tartozó bármely betegség

ÉS BEAVATKOZÁSOK

- 55137 Cholecystectomy et choledochotomy laparoscopica  
55138 Cholecystectomy laparoscopica + cysticus drain + cholangio.

\*\*\*\* 07 345D *Cholecystectomy laparoscopica*

BETEGSÉGEK

A főcsoportba tartozó bármely betegség

ÉS BEAVATKOZÁSOK

- 55118 Cholecystectomy laparoscopica

\*\*\*\* 07 346A *Hepatobiliaris diagnosztikus eljárások, kivéve explorativ laparotomia rosszindulatú daganat esetén*

BETEGSÉGEK

- C2200 Májsejt rák  
C2210 Intrahepaticus epeút rák  
C2220 Hepatoblastoma rosszindulatú daganata  
C2230 A máj angiosarcomája  
C2240 A máj egyéb sarcomái  
C2270 A máj egyéb meghatározott rákjai  
C2290 Máj rosszindulatú daganata, k.m.n.  
C23H0 Az epehólyag rosszindulatú daganata  
C2400 Extrahepaticus epeút rosszindulatú daganata  
C2410 Papilla (ampulla) Vateri rosszindulatú daganata  
C2480 Az epeutak átfedő elváltozása, rosszindulatú daganata  
C2490 Epeút rosszindulatú daganata, k.m.n.  
C2500 Hasnyálmirigy fej rosszindulatú daganata  
C2510 Hasnyálmirigy test rosszindulatú daganata  
C2520 Hasnyálmirigy fark rosszindulatú daganata  
C2530 Hasnyálmirigy vezeték rosszindulatú daganata  
C2540 Endocrin pancreas rosszindulatú daganata  
C2570 A hasnyálmirigy egyéb részeinek rosszindulatú daganata  
C2580 A hasnyálmirigy átfedő rosszindulatú daganata  
C2590 Hasnyálmirigy rosszindulatú daganata, k.m.n.  
C7870 A máj másodlagos rosszindulatú daganata  
D0150 Máj, epehólyag és epeutak in situ carcinomája

ÉS BEAVATKOZÁSOK

- 16940 Laparoscopia  
16951 Choledochoscopy  
32620 Cholangiographia peroperatíva  
32621 Cholangiographia peroperatíva choledochoscopica  
32630 Cholangiographia percutanea transhepatica (PTC)  
32660 Endoscopos retrograd cholangiopancreatographia (ERCP)  
32661 ERP pancreatographia endoscopica  
32667 ERCP cholangioscopiával

\*\*\*\* 07 346B *Hepatobiliaris diagnosztikus eljárások, kivéve explorativ laparotomia nem rosszindulatú daganat esetén*

BETEGSÉGEK

Az alább felsoroltak kivételével a főcsoportba tartozó bármely betegség:

- C2200 Májsejt rák  
C2210 Intrahepaticus epeút rák  
C2220 Hepatoblastoma rosszindulatú daganata  
C2230 A máj angiosarcomája  
C2240 A máj egyéb sarcomái

- C2270 *A máj egyéb meghatározott rákjai*  
 C2290 *Máj rosszindulatú daganata, k.m.n.*  
 C23H0 *Az epehólyag rosszindulatú daganata*  
 C2400 *Extrahepaticus epeút rosszindulatú daganata*  
 C2410 *Papilla (ampulla) Vateri rosszindulatú daganata*  
 C2480 *Az epeutak átfedő elváltozása, rosszindulatú daganata*  
 C2490 *Epeút rosszindulatú daganata, k.m.n.*  
 C2500 *Hasnyálmirigy fej rosszindulatú daganata*  
 C2510 *Hasnyálmirigy test rosszindulatú daganata*  
 C2520 *Hasnyálmirigy fark rosszindulatú daganata*  
 C2530 *Hasnyálmirigy vezeték rosszindulatú daganata*  
 C2540 *Endocrín pancreas rosszindulatú daganata*  
 C2570 *A hasnyálmirigy egyéb részeinek rosszindulatú daganata*  
 C2580 *A hasnyálmirigy átfedő rosszindulatú daganata*  
 C2590 *Hasnyálmirigy rosszindulatú daganata, k.m.n.*  
 C7870 *A máj másodlagos rosszindulatú daganata*  
 D0150 *Máj, epehólyag és epeutak in situ carcinómája*

#### ÉS BEAVATKOZÁSOK

- 16940 Laparoscopia  
 16951 Cholelithoscopia  
 32620 Cholangiographia peroperatíva  
 32621 Cholangiographia peroperatíva cholelithoscopia  
 32630 Cholangiographia percutanea transhepatica (PTC)  
 32660 Endoscopos retrograd cholangiopancreatographia (ERCP)  
 32661 ERP pancreatographia endoscopica  
 32667 ERCP cholangioscopiával

#### \*\*\*\* 07 3473 *Hepatobiliaris és pancreas műtétek, és exploratív laparotomia*

##### BETEGSÉGEK

#### A főcsoportba tartozó bármely betegség

#### ÉS BEAVATKOZÁSOK

- 53994 Peritoneo-venosus shunt átmosás  
 53995 Peritoneo-venosus shunt, szár- vagy szelepcsere  
 53996 Peritoneo-venosus shunt, igazítás feltárással  
 53997 Peritoneo-venosus shunt eltávolítás  
 55182 Plastica sphincteris Oddii  
 55183 Papillectomia papillae Vateri  
 55203 Pancreas necrectomia  
 55291 Plastica duplex papillae Vateri  
 55292 Occlusio duct. Wirsungiani  
 55293 Occlusio fistulae pancreatis  
 55410 Laparotomia exploratíva

#### \*\*\*\* 07 3474 *Hepatobiliaris és pancreas endoscopos és egyéb műtétek*

##### BETEGSÉGEK

#### A főcsoportba tartozó bármely betegség

#### ÉS BEAVATKOZÁSOK

- 16338 Pancreato-cysto-gastrostoma endoscopica  
 16361 Endoscopos sphincterotomia  
 16362 Endoscopos nasobiliaris drénezés  
 16363 Endoscopos kőextractio  
 16365 Endoscopos pancreas pseudocystostomia (cystogastrostomia és cystoduodenostomia)  
 16367 Wirsungotomia endoscopica et dilatatio eadem  
 16368 Endoscopos epekőeltávolítás  
 55185 Cholelith eltávolítás duodenoscopia során  
 55275 Endoprothesis duct. Wirsungiani  
 55294 Occlusio duct. Wirs. s. fistulae pancr. endoscopica  
 59541 Epekőoldás endoscopia során bevezetett katéteren át

- 59542 Epekőoldás percután bevezetett katéteren át  
 81583 UH vezérelt májtályog, cysta percutan drainage  
 81592 UH vezérelt pancreas pseudocysta drainage  
 81593 UH vezérelt pancreas cysta belső drainage (drainage szettel)

**\*\*\*\* 07 3475 Epe- és hasnyálmirigy-vezeték szűkületek és elzáródások endoscopos, percutan műtéte öntáguló fémstenttel**

BETEGSÉGEK

- C2200 Májsejt rák  
 C2210 Intrahepaticus epeút rák  
 C2220 Hepatoblastoma rosszindulatú daganata  
 C2230 A máj angiosarcomája  
 C2240 A máj egyéb sarcomái  
 C2270 A máj egyéb meghatározott rákjai  
 C2290 Máj rosszindulatú daganata, k.m.n.  
 C23H0 Az epehólyag rosszindulatú daganata  
 C2400 Extrahepaticus epeút rosszindulatú daganata  
 C2410 Papilla (ampulla) Vateri rosszindulatú daganata  
 C2480 Az epeutak átfedő elváltozása, rosszindulatú daganata  
 C2490 Epeút rosszindulatú daganata, k.m.n.  
 C2500 Hasnyálmirigy fej rosszindulatú daganata  
 C2510 Hasnyálmirigy test rosszindulatú daganata  
 C2520 Hasnyálmirigy farok rosszindulatú daganata  
 C2530 Hasnyálmirigy vezeték rosszindulatú daganata  
 C2540 Endocrin pancreas rosszindulatú daganata  
 C2570 A hasnyálmirigy egyéb részeinek rosszindulatú daganata  
 C2580 A hasnyálmirigy átfedő rosszindulatú daganata  
 C2590 Hasnyálmirigy rosszindulatú daganata, k.m.n.  
 C7720 Intraabdominalis nyirokcsomók rosszindulatú daganata  
 C7870 A máj másodlagos rosszindulatú daganata  
 K8310 Epevezeték-elzáródás

ÉS BEAVATKOZÁSOK

- 16361 Endoscopos sphincterotomia  
 16362 Endoscopos nasobiliaris drénezés  
 16367 Wirsungotomia endoscopica et dilatatio eadem  
 32630 Cholangiographia percutanea transhepatica (PTC)  
 32631 Percutan transhepaticus drainage (PTD)  
 32660 Endoscopos retrográd cholangiopancreatographia (ERCP)  
 32661 ERP pancreatographia endoscopica

ÉS ESZKÖZÖK

- 01358 Öntáguló fémstent az epeutak, pancreas vezeték területén történő felhasználásban

**\*\*\*\* 07 3480 Májcirrhosis**

BETEGSÉGEK

- K7030 Alkoholos májsugorodás  
 K7170 Toxikus májbetegség fibrosissal és cirrhosissal  
 K7430 Primer biliaris cirrhosis  
 K7440 Secundaer biliaris cirrhosis  
 K7450 Biliaris cirrhosis, k.m.n.  
 K7460 Egyéb és k.m.n. májsugorodás

**\*\*\*\* 07 3490 Hepatobiliaris rendszer, pancreas malignomája**

BETEGSÉGEK

- C2200 Májsejt rák  
 C2210 Intrahepaticus epeút rák  
 C2220 Hepatoblastoma rosszindulatú daganata  
 C2230 A máj angiosarcomája  
 C2240 A máj egyéb sarcomái

- C2270 A máj egyéb meghatározott rákjai  
 C2290 Máj rosszindulatú daganata, k.m.n.  
 C23H0 Az epehólyag rosszindulatú daganata  
 C2400 Extrahepaticus epeút rosszindulatú daganata  
 C2410 Papilla (ampulla) Vateri rosszindulatú daganata  
 C2480 Az epeutak átfedő elváltozása, rosszindulatú daganata  
 C2490 Epeút rosszindulatú daganata, k.m.n.  
 C2500 Hasnyálmirigy fej rosszindulatú daganata  
 C2510 Hasnyálmirigy test rosszindulatú daganata  
 C2520 Hasnyálmirigy fark rosszindulatú daganata  
 C2530 Hasnyálmirigy vezeték rosszindulatú daganata  
 C2540 Endocrin pancreas rosszindulatú daganata  
 C2570 A hasnyálmirigy egyéb részeinek rosszindulatú daganata  
 C2580 A hasnyálmirigy átfedő rosszindulatú daganata  
 C2590 Hasnyálmirigy rosszindulatú daganata, k.m.n.  
 C7870 A máj másodlagos rosszindulatú daganata  
 D0150 Máj, epehólyag és epeutak in situ carcinomája

\*\*\*\* 07 3500 *Pancreas betegségei, kivéve a rosszindulatú daganatokat*

BETEGSÉGEK

- B2520 Cytomegalovirus hasnyálmirigy-gyulladás (K87.1\*)  
 B2630 Mumps-pancreatitis (K87.1\*)  
 D1360 Hasnyálmirigy jóindulatú daganata  
 K85H0 Heveny hasnyálmirigy-gyulladás  
 K8600 Alkoholos idült hasnyálmirigy-gyulladás  
 K8610 Egyéb idült hasnyálmirigy-gyulladás  
 K8620 Hasnyálmirigy cysta  
 K8630 Hasnyálmirigy pseudocysta  
 K8680 A hasnyálmirigy egyéb meghatározott betegségei  
 K8690 A hasnyálmirigy betegsége k.m.n.  
 Q4500 A hasnyálmirigy agenesise, aplasiája és hypoplasiája  
 Q4510 Pancreas annulare  
 Q4520 Veleszületett hasnyálmirigy-cysta  
 Q4530 A hasnyálmirigy és vezetékének egyéb veleszületett rendellenességei  
 S3620 A hasnyálmirigy sérülése

\*\*\*\* 07 351B *Májbetegségek, kivéve rosszindulatú daganatokat, cirrhosis*

BETEGSÉGEK

- A0640 Amoebás májtályog  
 B1500 A-típusú hepatitis májcomával  
 B1590 A-típusú hepatitis májcoma nélkül  
 B1600 B-típusú heveny hepatitis delta-ágenssel, májcomával  
 B1610 B-típusú heveny hepatitis delta-ágenssel, májcoma nélkül  
 B1620 B-típusú heveny hepatitis delta-ágens nélkül, májcomával  
 B1690 B-típusú heveny hepatitis delta-ágens és májcoma nélkül  
 B1700 Hepatitis B hordozó heveny d- (felül-) fertőzése  
 B1710 Heveny hepatitis C  
 B1720 Heveny hepatitis E  
 B1780 Egyéb meghatározott heveny vírusos májgyulladás  
 B1800 Idült vírusos B-típusú hepatitis d-ágenssel  
 B1810 Idült vírusos B-típusú hepatitis d-ágens nélkül  
 B1820 Idült vírusos C-típusú hepatitis  
 B1880 Egyéb idült vírusos májgyulladás  
 B1890 Idült vírusos májgyulladás k.m.n.  
 B1900 Vírush hepatitis comával k.m.n.  
 B1990 Vírush hepatitis coma nélkül k.m.n.  
 B2510 Cytomegalovirus májgyulladás (K77.0\*)  
 B5810 Toxoplasma hepatitis (K77.0\*)  
 B6600 Opisthorchiasis

- B6610 Clonorchiasis
- B6620 Dicrocoeliasis
- B6630 Fascioliasis
- B6640 Paragonimiasis
- B6680 Egyéb meghatározott mótelyfertőzések
- B6690 Mótelyfertőzés, k.m.n.
- B6700 A máj *Echinococcus granulosus* fertőzése
- B6730 *Echinococcus granulosus* fertőzés egyéb és több helyen
- B6740 *Echinococcus granulosus* fertőzés, k.m.n.
- B6750 A máj *echinococcus multilocularis* fertőzése
- B6760 *Echinococcus multilocularis* fertőzés, egyéb és több helyen
- B6770 *Echinococcus multilocularis* fertőzés, k.m.n.
- B6780 A máj *echinococcus*, k.m.n.
- B6790 *Echinococcus*, egyéb és k.m.n.
- D1340 Máj jóindulatú daganata
- I8200 Budd-Chiari-syndroma
- K7000 Alkoholos zsírmáj
- K7010 Alkoholos májgyulladás
- K7020 Alkoholos májfibrosis és májsclerosis
- K7040 Alkoholos májelégtelenség
- K7090 Alkoholos májbetegség, k.m.n.
- K7100 Toxikus májbetegség epepangással
- K7110 Toxikus májbetegség, májelhalással
- K7120 Toxikus májbetegség heveny májgyulladással
- K7130 Toxikus májbetegség perzisztáló idült májgyulladással
- K7140 Toxikus májbetegség krónikus lobularis hepatitis
- K7150 Toxikus májbetegség krónikus aktív hepatitis
- K7160 Toxikus májbetegség hepatitis, m.n.o.
- K7180 Toxikus májbetegség egyéb máj-rendellenességekkel
- K7190 Toxikus májbetegség, k.m.n.
- K7200 Heveny és szubakut májelégtelenség
- K7210 Idült májelégtelenség
- K7290 Májelégtelenség, k.m.n.
- K7300 Krónikus perzisztáló hepatitis, m.n.o.
- K7310 Krónikus lobularis hepatitis, m.n.o.
- K7320 Krónikus aktív hepatitis, m.n.o.
- K7329 Krónikus aktív hepatitis k.m.n.
- K7380 Egyéb krónikus hepatitis, m.n.o.
- K7390 Krónikus hepatitis, k.m.n.
- K7400 Máj-fibrosis
- K7410 Máj-sclerosis
- K7420 Májfibrosis sclerosissal
- K7500 Májtályog
- K7520 Nem specifikus reaktív májgyulladás
- K7530 Granulomatous májgyulladás, m.n.o.
- K7580 Egyéb meghatározott gyulladós májbetegségek
- K7590 Gyulladós májbetegség, k.m.n.
- K7600 Zsírmáj, m.n.o.
- K7610 Idült máj pangás
- K7620 *Necrosis haemorrhagica centralis hepatis*
- K7630 Májinfarctus
- K7640 *Peliosis hepatis*
- K7650 Venooclusiv májbetegség
- K7660 Portalis hypertensio
- K7670 Hepatorenalis syndroma
- K7680 A máj egyéb meghatározott megbetegedései
- K7690 Májbetegség k.m.n.
- Q4460 Tömlős májbetegség
- R1600 Hepatomegalia m.n.o.

- R1620 Hepato-splenomegalia m.n.o.  
 R9450 Májfunkciós vizsgálatok kóros eredményei  
 S3610 A máj vagy epehólyag sérülése

\*\*\*\* **07 3530 Epeút betegségek sürgősségi ellátása**

BETEGSÉGEK "A"

- K8341 A sphincter Oddi görcse  
 K8342 Epekólika

BETEGSÉGEK "B"

- D1350 Májon kívüli epeutak jóindulatú daganata  
 D3760 Máj, epehólyag, epeutak bizonytalan és ismeretlen viselkedésű daganata  
 K8000 Epehólyag-kövesség heveny epehólyag-gyulladással  
 K8010 Epehólyag-kövesség egyéb epehólyag-gyulladással  
 K8020 Epehólyag-kövesség epehólyag-gyulladás nélkül  
 K8030 Epeútkó epeútyulladás  
 K8040 Epeútkó epehólyag-gyulladással  
 K8050 Epeútkó epeút- és epehólyag-gyulladás nélkül  
 K8080 Egyéb cholelithiasis  
 K8100 Heveny epehólyag-gyulladás  
 K8110 Idült epehólyag-gyulladás  
 K8180 Egyéb epehólyag-gyulladás  
 K8200 Epehólyag-elzáródás  
 K8210 Hydrops vesicae felleae  
 K8220 Epehólyag-átfűródás  
 K8230 Epehólyag-sipoly  
 K8240 Epehólyag cholesterolosis  
 K8280 Egyéb meghatározott epehólyag-betegségek  
 K8300 Epeútyulladás  
 K8310 Epevezeték-elzáródás  
 K8320 Epevezeték-átfűródás  
 K8330 Epevezeték sipoly  
 K8350 Epeút cysta  
 K8380 Az epeutak egyéb meghatározott betegségei  
 K9150 Postcholecystectomiás syndroma  
 Q4400 Epehólyag agenesia, aplasia és hypoplasia  
 Q4410 Az epehólyag egyéb veleszületett rendellenességei  
 Q4420 Az epeutak elzáródása  
 Q4430 Az epeutak veleszületett szűkülete és stricturája  
 Q4440 Közös epevezeték (choledochus) cysta  
 Q4450 Az epeutak egyéb veleszületett rendellenességei  
 Q4470 A máj egyéb veleszületett rendellenességei  
 R9320 Máj, epeutak diagn. képkötő vizsgálatánál talált kóros leletek

BEAVATKOZÁSOK "C"

- 85924 Epe/vese kólika megszüntetése gyógyszeres kezeléssel  
 ("A" DIAGN. ÉS "C" BEAV.) VAGY "B" DIAGN.

\*\*\*\* **07 368Z Hasnyálmirigy, máj, epeút műtétei súlyos társult betegséggel**

BETEGSÉGEK

A főcsoportba tartozó bármely betegség

ÉS BEAVATKOZÁSOK

- 50790 Endokrin szövet autotransplantációja  
 53992 Peritoneo-venosus shunt, LeVeen  
 53993 Peritoneo-venosus shunt, Denver  
 55001 Oncotomia hepatis  
 55011 Res.hepatis (1 segment)  
 55012 Res.hepatis (2 segment)  
 55013 Res.hepatis (3 segment)

- 55014 Res.hepatis non anatomicum
- 55015 Res.hepatis partis portalis
- 55016 Res.hepatis pro transplantatione
- 55021 Hepatolobectomia dextra
- 55022 Hepatolobectomia sinistra
- 55050 Reconstructio hepatis
- 55051 Sutura hepatis
- 55090 Anastomosis hepato - enteralis sec. Kasai
- 55091 Anastomosis hepato - enteralis
- 55092 Marsupialisatio cystae hepatis
- 55098 Marsupialisatio cystae hep. laparoscopica
- 55100 Cholecystostomia
- 55102 Cholecysto-lithotomia
- 55113 Residualis epekő percutan eltávolítása
- 55122 Cholecysto-gastrostomia
- 55123 Cholecysto-enterostomia
- 55124 Choledocho-duodenostomia externa
- 55125 Choledocho-enterostomia
- 55130 Hepaticotomia
- 55133 Hepaticotomia+Kehr drainage
- 55140 Choledochotomia
- 55141 Choledochotomia + choledochus drain
- 55150 Excisio choledochi
- 55160 Reconstr. duct. hepatici seu choledochi
- 55161 Reconstr. duct. hepatici seu choledochi c. implant.
- 55168 Choledochus-cysta eltávolítás, epeút reconstructio
- 55170 Endoprothesis choledochi eltávolítása
- 55183 Papillectomia papillae Vateri
- 55185 Cholelith eltávolítás duodenoscopia során
- 55191 Sutura fistulae choledochi(hepato)-enteralis
- 55200 Pancreatotomia
- 55201 Peripancreaticus öblítő drainage
- 55202 Pancreas oncotomia
- 55203 Pancreas necrectomia
- 55210 Resectio pancreatis localis (circumscripta)
- 55213 Enucleatio laesionis pancreatis
- 55220 Marsupialisatio cystae pancreatis (externa)
- 55231 Pancreato-cysto-gastrostomia sec. Juras
- 55232 Pancreato-cysto-gastrostomia posterior
- 55233 Pancreato-cysto-duodenostomia
- 55234 Pancreato-cysto-duodenostomia interna
- 55235 Pancreato-cysto-jejunosomia
- 55236 Pancreato-fistulo-enterostomia
- 55237 Pancreato-cysto-duodenostomia interna - felfúrásos
- 55241 Res.pancreatis distalis sine anast. d. Wirs.
- 55242 Res.pancreatis distalis cum anast. d. Wirs.
- 55243 Res.capitis pancr.c.preserv.duodeni et sine anast.
- 55244 Res.capitis pancr.c.preserv.duodeni et anast. d. Wirs.
- 55245 Exstirpasio fistulae pancreatis
- 55246 Res.capitis pancreatis duodenumque
- 55248 Res. pancr. dist. laparoscopica
- 55249 Res. pancr. dist. laparosc. cum conversionem
- 55251 Pancreato-duodenectomia tot. et res. ventr.
- 55252 Pancreato-duodenectomia tot. c. preserv. pylori
- 55261 Pancreato-duodenectomia part.,+pancr.-jejunost.
- 55262 Pancreato-duodenectomia part.,preserv.pyl.,pancr.-gastrost
- 55263 Pancreato-duodenectomia part.,res.ventr., pancr.-gastrost.
- 55264 Pancreato-duodenectomia part.,preserv.pyl.,pancr.-jejunost
- 55265 Pancreato-duodenectomia part.,res.ventr.,occl. d. Wirsung.

- 55266 Pancreato-duodenectomy part.,preserv.pyl.,occl. d. Wirsung.  
 55271 Wirsungo-jejunostomia longitudinalis  
 55272 Res.caudae pancr., Wirsungo-jejunostomia  
 55273 Wirsungo-gastrostomia longitudinalis  
 55274 Res.caudae pancreatis, Wirsungo-gastrostomia  
 55275 Endoprothesis duct. Wirsungiani  
 55276 Pancreato-cysto-Wirsungo-jejunostomia  
 55277 Pancreato-cysto-Wirsungo-gastrostomia  
 55281 Pancreas sziget (sejt) transplantatio  
 55282 Pancreas segment autotransplantatio  
 55283 Pancreas segment homotransplantatio  
 81592 UH vezérelt pancreas pseudocysta drainage  
 81593 UH vezérelt pancreas cysta belső drainage (drainage szettel)

ÉS A SÚLYOS TÁRSULT BETEGSÉG FELTÉTELEI

\*\*\*\* 07 369Z *Cholecystectomy, egyéb hepatobiliaris műtékek súlyos társult betegséggel*

BETEGSÉGEK

A főcsoportba tartozó bármely betegség

ÉS BEAVATKOZÁSOK

- 16338 Pancreato-cysto-gastrostoma endoscopica  
 16361 Endoscopos sphincterotomya  
 16362 Endoscopos nasobiliaris drénezés  
 16363 Endoscopos kőextractio  
 16365 Endoscopos pancreas pseudocystostomia (cystogastrostomia és cystoduodenostomia)  
 16367 Wirsungotomia endoscopica et dilatatio eadem  
 16368 Endoscopos epekőeltávolítás  
 16940 Laparoscopia  
 16951 Choledochoscopia  
 32620 Cholangiographia peroperatíva  
 32621 Cholangiographia peroperatíva choledochoscopica  
 32630 Cholangiographia percutanea transhepatica (PTC)  
 32660 Endoscopos retrograd cholangiopancreatographia (ERCP)  
 32661 ERP pancreatographia endoscopica  
 32667 ERCP cholangioscopiával  
 53994 Peritoneo-venosus shunt átmosás  
 53995 Peritoneo-venosus shunt, szár- vagy szelepcseré  
 53996 Peritoneo-venosus shunt, igazítás feltárással  
 53997 Peritoneo-venosus shunt eltávolítás  
 55110 Cholecystectomy  
 55112 Cholecystectomy choledochotomiamque, sut. choled.  
 55118 Cholecystectomy laparoscopica  
 55119 Cholecystectomy, LC-kezdés után konvertált  
 55131 Cholecystectomy choledochotomiamque+Kehr drainage  
 55137 Cholecystectomy et choledochotomia laparoscopica  
 55138 Cholecystectomy laparoscopica + cysticus drain + cholangio.  
 55182 Plastica sphincteris Oddii  
 55183 Papillectomia papillae Vateri  
 55203 Pancreas necrectomia  
 55291 Plastica duplex papillae Vateri  
 55292 Occlusio duct. Wirsungiani  
 55293 Occlusio fistulae pancreatis  
 55294 Occlusio duct.Wirs. s. fistulae pancr. endoscopica  
 81583 UH vezérelt májtályog, cysta percutan drainage  
 88301 Artériás kanül beültetése bórallati kapuval

ÉS A SÚLYOS TÁRSULT BETEGSÉG FELTÉTELEI



\*\*\*\* 07 370Z *Hepatobiliaris rendszer, hasnyálmirigy-betegségek súlyos társult betegséggel*

BETEGSÉGEK

- A0640 Amoebás májtályog
- B1500 A-típusú hepatitis májcomával
- B1590 A-típusú hepatitis májcoma nélkül
- B1600 B-típusú heveny hepatitis delta-ágenssel, májcomával
- B1610 B-típusú heveny hepatitis delta-ágenssel, májcoma nélkül
- B1620 B-típusú heveny hepatitis delta-ágens nélkül, májcomával
- B1690 B-típusú heveny hepatitis delta-ágens és májcoma nélkül
- B1700 Hepatitis B hordozó heveny d- (felül-) fertőzése
- B1710 Heveny hepatitis C
- B1720 Heveny hepatitis E
- B1780 Egyéb meghatározott heveny vírusos májgyulladás
- B1800 Idült vírusos B-típusú hepatitis d-ágenssel
- B1810 Idült vírusos B-típusú hepatitis d-ágens nélkül
- B1820 Idült vírusos C-típusú hepatitis
- B1880 Egyéb idült vírusos májgyulladás
- B1890 Idült vírusos májgyulladás k.m.n.
- B1900 Vírushepatitis comával k.m.n.
- B1990 Vírusos hepatitis coma nélkül k.m.n.
- B2510 Cytomegalovirus májgyulladás (K77.0\*)
- B2520 Cytomegalovirus hasnyálmirigy-gyulladás (K87.1\*)
- B2630 Mumps-pancreatitis (K87.1\*)
- B5810 Toxoplasma hepatitis (K77.0\*)
- B6600 Opisthorchiasis
- B6610 Clonorchiasis
- B6620 Dicrocoeliasis
- B6630 Fascioliasis
- B6640 Paragonimiasis
- B6680 Egyéb meghatározott mételyfertőzések
- B6690 Mételyfertőzés, k.m.n.
- B6700 A máj Echinococcus granulosus fertőzése
- B6730 Echinococcus granulosus fertőzés egyéb és több helyen
- B6740 Echinococcus granulosus fertőzés, k.m.n.
- B6750 A máj echinococcus multilocularis fertőzése
- B6760 Echinococcus multilocularis fertőzés, egyéb és több helyen
- B6770 Echinococcus multilocularis fertőzés, k.m.n.
- B6780 A máj echinococcosis, k.m.n.
- B6790 Echinococcosis, egyéb és k.m.n.
- C2200 Májsejt rák
- C2210 Intrahepaticus epeút rák
- C2220 Hepatoblastoma rosszindulatú daganata
- C2230 A máj angiosarcomája
- C2240 A máj egyéb sarcomái
- C2270 A máj egyéb meghatározott rákjai
- C2290 Máj rosszindulatú daganata, k.m.n.
- C23H0 Az epehólyag rosszindulatú daganata
- C2400 Extrahepaticus epeút rosszindulatú daganata
- C2410 Papilla (ampulla) Vateri rosszindulatú daganata
- C2480 Az epeutak átfedő elváltozása, rosszindulatú daganata
- C2490 Epeút rosszindulatú daganata, k.m.n.
- C2500 Hasnyálmirigy fej rosszindulatú daganata
- C2510 Hasnyálmirigy test rosszindulatú daganata
- C2520 Hasnyálmirigy farok rosszindulatú daganata
- C2530 Hasnyálmirigy vezeték rosszindulatú daganata
- C2540 Endocrin pancreas rosszindulatú daganata
- C2570 A hasnyálmirigy egyéb részeinek rosszindulatú daganata
- C2580 A hasnyálmirigy átfedő rosszindulatú daganata
- C2590 Hasnyálmirigy rosszindulatú daganata, k.m.n.

- C7870 A máj másodlagos rosszindulatú daganata  
D0150 Máj, epehólyag és epeutak in situ carcinomája  
D1340 Máj jóindulatú daganata  
D1350 Májon kívüli epeutak jóindulatú daganata  
D1360 Hasnyálmirigy jóindulatú daganata  
D3760 Máj, epehólyag, epeutak bizonytalan és ismeretlen viselkedésű daganata  
I8200 Budd-Chiari-szindróma  
K7000 Alkoholos zsírmáj  
K7010 Alkoholos májgyulladás  
K7020 Alkoholos májfibrosis és májsclerosis  
K7030 Alkoholos májsugorodás  
K7040 Alkoholos májelégtelenség  
K7090 Alkoholos májbetegség, k.m.n.  
K7100 Toxikus májbetegség epepangással  
K7110 Toxikus májbetegség, májelhalással  
K7120 Toxikus májbetegség heveny májgyulladással  
K7130 Toxikus májbetegség perzisztáló idült májgyulladással  
K7140 Toxikus májbetegség krónikus lobularis hepatitiszsel  
K7150 Toxikus májbetegség krónikus aktív hepatitiszsel  
K7160 Toxikus májbetegség hepatitiszsel, m.n.o.  
K7170 Toxikus májbetegség fibrosissal és cirrhosissal  
K7180 Toxikus májbetegség egyéb máj-rendellenességekkel  
K7190 Toxikus májbetegség, k.m.n.  
K7200 Heveny és szubakut májelégtelenség  
K7210 Idült májelégtelenség  
K7290 Májelégtelenség, k.m.n.  
K7300 Krónikus perzisztáló hepatitisz, m.n.o.  
K7310 Krónikus lobularis hepatitisz, m.n.o.  
K7320 Krónikus aktív hepatitisz, m.n.o.  
K7329 Krónikus aktív hepatitisz k.m.n.  
K7390 Krónikus hepatitisz, k.m.n.  
K7400 Máj-fibrosis  
K7410 Máj-sclerosis  
K7420 Májfibrosis sclerosissal  
K7430 Primer biliaris cirrhosis  
K7440 Secundaer biliaris cirrhosis  
K7450 Biliaris cirrhosis, k.m.n.  
K7460 Egyéb és k.m.n. májsugorodás  
K7500 Májtályog  
K7520 Nem specifikus reaktív májgyulladás  
K7530 Granulomatous májgyulladás, m.n.o.  
K7580 Egyéb meghatározott gyulladásozó májbetegségek  
K7600 Zsírmáj, m.n.o.  
K7610 Idült máj pangás  
K7620 Necrosis haemorrhagica centralis hepatis  
K7630 Májinfarctus  
K7640 Peliosis hepatis  
K7650 Venocclusiv májbetegség  
K7660 Portalis hypertensio  
K7670 Hepatorenalis szindróma  
K7680 A máj egyéb meghatározott megbetegedései  
K8000 Epehólyag-kövesség heveny epehólyag-gyulladással  
K8010 Epehólyag-kövesség egyéb epehólyag-gyulladással  
K8020 Epehólyag-kövesség epehólyag-gyulladás nélkül  
K8030 Epeútkó epeútggyulladással  
K8040 Epeútkó epehólyag-gyulladással  
K8050 Epeútkó epeút- és epehólyag-gyulladás nélkül  
K8080 Egyéb cholelithiasis  
K8100 Heveny epehólyag-gyulladás

- K8110 Idült epehólyag-gyulladás
- K8180 Egyéb epehólyag-gyulladás
- K8200 Epehólyag-elzáródás
- K8210 Hydrops vesicae felleae
- K8220 Epehólyag-átfűrődés
- K8230 Epehólyag-sipoly
- K8240 Epehólyag cholesterolosis
- K8280 Egyéb meghatározott epehólyag-betegségek
- K8300 Epeútyulladás
- K8310 Epevezeték-elzáródás
- K8320 Epevezeték-átfűrődés
- K8330 Epevezeték sipoly
- K8341 A sphincter Oddi görcse
- K8342 Epekólika
- K8350 Epeút cysta
- K8380 Az epeutak egyéb meghatározott betegségei
- K85H0 Heveny hasnyálmirigy-gyulladás
- K8600 Alkoholos idült hasnyálmirigy-gyulladás
- K8610 Egyéb idült hasnyálmirigy-gyulladás
- K8620 Hasnyálmirigy cysta
- K8630 Hasnyálmirigy pseudocysta
- K8680 A hasnyálmirigy egyéb meghatározott betegségei
- K8690 A hasnyálmirigy betegsége k.m.n.
- K9150 Postcholecystectomiás syndroma
- Q4400 Epehólyag agenésia, aplasia és hypoplasia
- Q4410 Az epehólyag egyéb veleszületett rendellenességei
- Q4420 Az epeutak elzáródása
- Q4430 Az epeutak veleszületett szűkülete és stricturája
- Q4440 Közös epevezeték (choledochus) cysta
- Q4450 Az epeutak egyéb veleszületett rendellenességei
- Q4460 Tömlős májbetegség
- Q4470 A máj egyéb veleszületett rendellenességei
- Q4500 A hasnyálmirigy agenésise, aplasiája és hypoplasiaja
- Q4510 Pancreas annulare
- Q4520 Veleszületett hasnyálmirigy-cysta
- Q4530 A hasnyálmirigy és vezetékének egyéb veleszületett rendellenességei
- R1620 Hepato-splenomegalia m.n.o.
- R9320 Máj, epeutak diagn. képkotó vizsgálatánál talált kóros leletek
- R9450 Májfunkciós vizsgálatok kóros eredményei
- S3610 A máj vagy epehólyag sérülése
- S3620 A hasnyálmirigy sérülése

ÉS A SÚLYOS TÁRSULT BETEGSÉG FELTÉTELEI

\*\*\*\* *Főcsoport: 08 Vázizomrendszeri és kötőszöveti betegségek*

\*\*\* *TESTTÁJÉKOT NEM MEGHATÁROZÓ BETEGSÉGEK "A"*

- A1800 A csontok és ízületek gümőkórja
- A3980 Egyéb meningococcus okozta fertőzések
- A6660 Csont és ízületi framboesiás laesiók
- C4080 Végtagok csontjának és ízületi porcának átfedő rosszindulatú daganata
- C4090 Végtagcsont és ízületi porc rosszindulatú daganata, k.m.n.
- C4180 Csont és ízületi porc átfedő elváltozása, rosszindulatú daganata
- C4190 Csont és ízületi porc rosszindulatú daganata, k.m.n.
- C4570 Mesothelioma egyéb lokalizációban
- C4590 Mesothelioma, k.m.n.
- C4610 A lágyrészek Kaposi-sarcomája
- C4980 A kötőszövet és lágyrészek átfedő elváltozása, rosszindulatú daganata
- C4990 Kötőszövet és lágyrész rosszindulatú daganata, k.m.n.
- C7670 Egyéb k.m.n. lokalizáció rosszindulatú daganata
- C7680 Egyéb k.m.n. lokalizációk átfedő elváltozása, rosszindulatú daganata
- C7950 A csontok és csontvelő másodlagos rosszindulatú daganata
- D1690 Csont és ízületi porc jóindulatú daganata, k.m.n.
- D1810 Lymphangioma bármely lokalizációban
- D4800 Csont és ízületi porc bizonytalan és ismeretlen viselkedésű daganata
- D8610 Nyirokcsomó sarcoidosis
- I7760 Arteritis, nem-meghatározott
- L4050 Arthropathiás psoriasis (M07.0-M07.3\*, M09.0\*)
- M0000 Staphylococcus okozta ízületi és sokizületi gyulladás
- M0010 Pneumococcus okozta ízületi és sokizületi gyulladás
- M0020 Egyéb streptococcus okozta ízületi és sokizületi gyulladás
- M0080 Egyéb baktérium okozta arthritis és polyarthritis
- M0090 Ízületi gyulladás nem specifikált pyogen kórokozó miatt
- M0200 Arthropathia intestinalis bypass után
- M0210 Dysenteriát követő arthropathia
- M0220 Postimmunisatiós arthropathia
- M0230 Reiter-betegség
- M0280 Egyéb reaktív arthropathiák
- M0290 Reaktív arthropathia, k.m.n.
- M0500 Felty-szindróma
- M0520 Rheumatoid érgyulladás
- M0530 Rheumatoid arthritis más szervek és szervrendszerek érintettségével
- M0580 Egyéb seropositív rheumatoid arthritis
- M0590 Seropositív rheumatoid arthritis, k.m.n.
- M0600 Seronegatív rheumatoid arthritis
- M0610 Felnőttkori kezdetű Still-betegség
- M0620 Rheumatoid bursitis
- M0630 Rheumatoid csomó
- M0640 Gyulladásos polyarthropathia
- M0680 Egyéb, meghatározott rheumatoid arthritis
- M0690 Rheumatoid arthritis, k.m.n.
- M0800 Fiatalkori reumás ízületi gyulladás
- M1000 Idiopathiás köszvény
- M1010 Ólom-kiváltotta köszvény
- M1020 Gyógyszer-kiváltotta köszvény
- M1030 Vesefunkció-károsodás okozta köszvény
- M1040 Egyéb másodlagos köszvény
- M1090 Köszvény k.m.n.
- M1100 Hydroxyapatit lerakódásos betegség
- M1110 Familiaris chondrocalcinosis
- M1120 Chondrocalcinosis egyéb
- M1180 Egyéb, meghatározott kristály arthropathiák
- M1190 Kristály arthropathia, k.m.n.

- M1200 Krónikus posztrheumás arthropathia [Jaccoud]
- M1210 Kaschin-Beck betegség
- M1220 Villonodularis synovitis (pigmentált)
- M1230 Palindrom rheumatismus
- M1240 Intermittáló hydrarthrosis
- M1250 Sérülései arthropathia
- M1280 Egyéb meghatározott arthropathiák, m.n.o.
- M1380 Egyéb, meghatározott ízületi gyulladás
- M1500 Elsődleges, általánosult (osteo-)arthrosis
- M1510 Heberden-csomók (arthropathiával)
- M1520 Bouchard csomók (arthropathiával)
- M1530 Másodlagos többizületi arthrosis
- M1540 Erosiv osteoarthrosis
- M1580 Egyéb polyarthrosis
- M1590 Polyarthrosis, k.m.n.
- M1900 Egyéb elsődleges arthrosis
- M1910 Egyéb ízületek posttraumás arthrosisa
- M1920 Egyéb másodlagos arthrosis
- M1980 Egyéb, meghatározott arthrosis
- M1990 Arthrosis, k.m.n.
- M2420 Szalag-rendellenesség
- M2460 Ízületi ankylosis
- M2500 Haemarthros
- M2510 Ízületi sipoly
- M2520 Lötyөгő ízület
- M2530 Az ízület egyéb instabilitása
- M3000 Polyarteritis nodosa
- M3010 Polyarteritis tüdőérintettséggel [Churg-Strauss]
- M3020 Fiatalkori polyarteritis
- M3030 Mucocutan nyirokcsomó syndroma [Kawasaki]
- M3080 Polyarteritis nodosával rokon egyéb állapotok
- M3100 Túlérzékenységi angiitisek
- M3110 Thromboticus microangiopathia
- M3120 Letális midline granuloma
- M3130 Wegener-féle granulomatosis
- M3150 Óriássejtes arteritis polymyalgia rheumaticával
- M3160 Egyéb óriássejtes arteritis
- M3180 Egyéb, meghatározott nekrotizáló vasculopathiák
- M3190 Nekrotizáló vasculopathia, k.m.n.
- M3200 Gyógyszer kiváltotta szisztémás lupus erythematosus
- M3210 Szisztémás lupus erythematosus szerv és szervrendszer érintettségével
- M3280 Szisztémás lupus erythematosus egyéb formái
- M3290 Szisztémás lupus erythematosus, k.m.n.
- M3300 Fiatalkori dermatomyositis
- M3310 Egyéb dermatomyositis
- M3320 Polymyositis
- M3390 Dermatopolymyositis, k.m.n.
- M3400 Progresszív szisztémás sclerosis
- M3410 CR(E)ST-syndroma
- M3420 Gyógyszer vagy kémiai anyag kiváltotta szisztémás sclerosis
- M3480 Szisztémás sclerosis egyéb formái
- M3490 Szisztémás sclerosis, k.m.n.
- M3500 Sicca-syndroma [Sjögren]
- M3501 Sjögren szindróma primer exocrin tünetekkel
- M3502 Sjögren szindróma, primer non-exocrin tünetekkel
- M3503 Sjögren szindróma, secunder
- M3509 Sjögren szindróma, k.m.n.
- M3510 Egyéb overlap syndromák
- M3511 Kevert kötőszöveti betegség (MCTD)

- M3512 Nem differenciált autoimmun syndroma
- M3513 Antifoszfolipid syndroma, primer
- M3514 Antifoszfolipid syndroma, secunder
- M3519 Egyéb overlap syndroma k.m.n.
- M3520 Behçet-kór
- M3530 Polymyalgia rheumatica
- M3540 Diffúz (eosinophil-sejtes) bonyegyulladás
- M3550 Multifocalis fibrosclerosis
- M3560 Panniculitis recidivans [Weber-Christian]
- M3580 A kötőszövet egyéb, meghatározott szisztémás érintettsége
- M3590 A kötőszövet szisztémás érintettsége, k.m.n.
- M8000 Postmenopausal osteoporosis pathológiás töréssel
- M8010 Petefészek eltávolítás utáni osteoporosis pathológiás töréssel
- M8020 Inaktivitási osteoporosis pathológiás töréssel
- M8030 Sebészeti beavatkozás ut. malabsorptiós osteoporosis pathol. töréssel
- M8040 Gyógyszer-indukálta osteoporosis pathológiás töréssel
- M8050 Idiopathiás osteoporosis pathológiás töréssel
- M8080 Egyéb osteoporosis pathológiás töréssel
- M8090 Nem meghatározott osteoporosis pathológiás töréssel, k.m.n.
- M8091 Krónikus májbetegség talaján kialakult osteoporosis, pathológiás töréssel
- M8100 Postmenopausal osteoporosis
- M8110 Petefészek eltávolítás utáni osteoporosis
- M8120 Inaktivitási osteoporosis
- M8130 Sebészeti beavatkozást követő felszívódási zavar okozta osteoporosis
- M8140 Gyógyszer indukálta osteoporosis
- M8150 Idiopathiás osteoporosis
- M8160 Lokalizált osteoporosis [Lequesne]
- M8180 Egyéb osteoporosis
- M8190 Osteoporosis, k.m.n.
- M8191 Krónikus májbetegség talaján kialakult osteoporosis
- M8300 Gyermekági csontlágylulás
- M8310 Aggkori csontlágylulás
- M8320 Felnőttkori, felszívódási zavar okozta csontlágylulás
- M8330 Felnőttkori malnutritiós csontlágylulás
- M8340 Alumínium csontbetegség
- M8350 Egyéb felnőttkori, gyógyszer indukálta csontlágylulás
- M8380 Egyéb felnőttkori csontlágylulás
- M8390 Felnőttkori csontlágylulás, k.m.n.
- M8440 Pathológiás csonttörés, m.n.o.
- M8530 Osteitis condensans
- M8540 Solitaer csontcysta
- M8550 Aneurysmalis csontcysta
- M8560 A csont egyéb cystái
- M8600 Akut haematogen osteomyelitis
- M8610 Egyéb akut osteomyelitis
- M8620 Szubakut osteomyelitis
- M8630 Idült, multifokális osteomyelitis
- M8640 Idült osteomyelitis váladékozó üreggel
- M8650 Egyéb idült, haematogen osteomyelitis
- M8660 Egyéb idült osteomyelitis
- M8680 Egyéb osteomyelitis
- M8690 Osteomyelitis, k.m.n.
- M8700 Idiopathiás asepticus csontelhalás többszörös lokalizáció
- M8710 Gyógyszer okozta csontelhalás többszörös lokalizáció
- M8720 Posttraumás csontelhalás többszörös lokalizáció
- M8730 Egyéb másodlagos csontelhalás többszörös lokalizáció
- M8780 Egyéb csontelhalás többszörös lokalizáció
- M8790 Csontelhalás, k.m.n. többszörös lokalizáció
- M8880 Egyéb csontok Paget-kórja

- M8890 A csont Paget-kórja, k.m.n.  
 M8940 Egyéb hypertrophiás osteoarthropathia  
 M8950 Osteolysis  
 M9290 Juvenilis osteochondrosis, k.m.n.  
 M9310 Felnőttkori Kienböck-betegség  
 M9320 Osteochondritis dissecans  
 M9380 Egyéb meghatározott osteochondropathiák  
 M9390 Osteochondropathia, k.m.n.  
 M9400 Chondrocostalis junctio syndroma [Tietze]  
 M9410 Visszatérő polychondritis  
 M9420 Porclágyulás  
 M9430 Chondrolysis  
 M9480 Egyéb meghatározott porcrendellenességek  
 M9490 Porcrendellenesség, k.m.n.  
 M9660 Csonttörés ortopéd implant., ízületi prot. vagy csontbeültetés után  
 M9680 Egyéb beavatkozás utáni csont izomrendszer rendellenességek  
 M9690 Beavatkozás utáni csont izomrendszeri rendellenesség, k.m.n.  
 T8590 Belső protetikus eszközök-implantatumok-graftok k.m.n. szövődményei

**\*\*\* TESTTÁJÉKOT NEM MEGHATÁROZÓ BEAVATKOZÁSOK "C"**

- 50435 Egyéb Tunnel syndromák műtétei  
 50450 Transpositio nervi periferialis  
 5781L Hidcallus levésés  
 5781N Osteotomia s. Hohmann  
 57830 Csont tumor exstirpatio  
 57832 Exstirpatio intralaesionalis tumoris ossealis  
 57833 Exstirpatio marginalis tumoris ossealis  
 57834 Exstirpatio latus tumoris ossealis  
 57835 Exstirpatio radicalis tumoris ossealis  
 57860 Cortico-spongiosus span átültetés  
 57861 Csontblock beültetés, autolog  
 57862 Csontblock beültetés, homolog  
 57863 Csontblock beültetés, érnyeles  
 57864 Csontblock beültetés, szabad érnyeles  
 57865 Spongiosa plastica, autolog  
 57866 Spongiosa plastica, homolog  
 57867 Fibula-span beültetés  
 57869 Csontpótlás heterolog  
 5786A Csontpótlás syntethicus  
 5786B Grice műtét  
 5786D Transport osteotomia  
 57872 Csont belső rögzítés - patológiás törés preventio  
 57873 Csont belső rögzítés- egyéb okból  
 57892 Végtaghosszabbítás - femur  
 57896 Végtaghosszabbítás és correctio  
 57898 Osteosynthesis, hosszabbítás után  
 57901 Goetze cerclage  
 57906 Jewett szegezés  
 57907 Pugh szegezés  
 57908 DHS synthesis  
 57909 Vitallium kombinált szegezés  
 5790A Ender szegezés  
 5790B Percutan tűzés, menetes Kirschner  
 5790D Palacos-plombage  
 5790E Verbund-osteosynthesis  
 57910 Csontegyesítést követő resynthesis (reoperáció)  
 57920 Intraossealis drótvarrat  
 57921 Tűzés feltárással  
 57922 Húzóhurkos rögzítés  
 57923 Cerclage csonttörés rögzítésére

- 57924 Csavározás
- 57925 KFI lemezelés
- 57926 Kis DC lemezelés
- 57927 Keskeny DC lemezelés
- 57928 Széles DC lemezelés
- 57929 Karmos lemezelés
- 5792A Támasztó lemezelés
- 5792B Ender lemezelés
- 5792C Burri lemezelés
- 5792D Rekonstrukciós lemez felhelyezés
- 5792E Lohere lemez felhelyezés
- 5792F H lemezelés
- 5792G T lemezelés
- 5792H Fél cső lemezelés
- 5792I Kettős lemezelés
- 5792K KFI minicsavározás
- 5792L KFI mini lemezelés
- 5792M KFI mini T lemezelés
- 5792N 95 fokos szögletlemezelés, condylus lemezelés
- 5792P 135 fokos szögletlemezelés
- 5792R DCS synthesis
- 5792S Harmadcső lemezelés
- 57940 Repositio epiphyseos aperta operativa
- 57950 Nyílt törés vagy ficam elsődleges kötözése
- 58002 Izületi szabadtest eltávolítás (feltárásból)
- 58003 Izületi idegentest eltávolítás (feltárásból)
- 58010 Resectio plicae intraarticularis
- 58012 Capsulectomia articulationis
- 58013 Arthrolysis
- 58020 Ízületi sérülés ellátása
- 58021 Izületi porc curettage, feltárásból
- 58022 Izületi porc felfúrás, feltárásból, Pridie szerint
- 58051 Synovectomia partialis, arthrotomia
- 58052 Synovectomia totalis, arthrotomia
- 58091 Capsulodesis
- 58110 Arthrodesis, tűzés
- 58111 Arthrodesis, csavározás
- 58112 Arthrodesis, lemezelés
- 58113 Arthrodesis, fixateur externae
- 58114 Arthrodesis, szeggel
- 58115 Arthrodesis, Chopart vagy Lambrinuddi szerint
- 58118 Herbert-csavározás
- 58132 Delta varrat
- 58145 Impressio kiemelés, spongiosa plastica támasztóelem
- 58146 Impressio kiemelés, spongiosa plastica csavározás
- 5814P Térdizületi porc-csont allograft osteochondr.diss
- 5814R Térdizületi porc-csont autograft osteochondr.diss
- 58160 Chiari-osteotomia
- 58161 Vápatető képzés
- 5816B Interpositios arthroplastica
- 58244 Pull out wire rögzítés
- 58290 Pulley varrat
- 58291 Pulley plastica
- 58292 Pulley advancement
- 58314 Izomátmetszés
- 58327 Lágyrésztumor exstirpatio - marginalis
- 58328 Lágyrésztumor exstirpatio - széles
- 58329 Lágyrésztumor exstirpatio, radicalis
- 58350 Izomvarrat



- 58352 Fasciavarrat  
 58361 Ínreconstructio  
 58362 Fascia reconstructio  
 58366 Kulcslyuk plastica  
 58367 Izomtranspositio  
 58368 Íntranspositio  
 5836A Miller műtét  
 5836F Transplantatio ossis  
 5836G Transplantatio ligamenti  
 58370 Izomplastica  
 58371 Ínplastica  
 58373 Izomtransplantatio  
 58374 Íntransplantatio, autolog  
 58375 Íntransplantatio, homolog  
 58376 Íntransplantatio, műanyag  
 58377 Fascia transplantatio-autolog  
 58378 Fascia transplantatio-homolog  
 58379 Izomhosszabítás  
 5837A Izomrövidítés  
 5837B Ínhosszabítás  
 5837C Ínrövidítés  
 5837D Plicatio fasciae  
 5837E Szalagplasztika  
 58500 Revisio amputationis  
 58935 Érneles bőr-izom lebeny  
 58936 Érneles izomlebeny  
 5893F Latissimus dorsi érneles bőr, izomlebeny  
 82130 Osteoclasia, refractura artificialis  
 83301 Fixateur externe maxi- midi behelyezése műtéti eljárással  
 83306 Elektromos ingerlőkészülék beültetése csontba  
 83307 Fixateur mini behelyezése műtéti eljárással  
 83310 Wagner apparatus  
 83400 Compressio törésegysítés  
 83620 Velőürsínézés  
 83623 Rush-szegezés  
 83624 Gamma-szegezés  
 83625 Velőürszegezés, fedett  
 83626 Velőürszegezés, reteszelt - fedett  
 83627 Velőürszegezés, nyílt  
 83628 Velőürszegezés, reteszelt - nyílt  
 83630 Velőür felfúrás  
 84010 Extensio scelelalis - Kirschner drót

\*\*\*\* **08 371A** *Alsó végtag nagyizületi műtétek, protézisműtétek (protézis ár térítése nélkül), komplikáció nélkül*

#### BETEGSÉGEK

#### A főcsoportba tartozó bármely betegség

#### ÉS BEAVATKOZÁSOK

- 5814E Térdszalag beültetés (syntethicus)  
 5814F Térdprotézis beültetés, félszánkó  
 5814G Térdprotézis beültetés, szánkó  
 5814H Térdprotézis beültetés, total  
 5814I Térdprotézis csere, revisio  
 5814L Térdprotézis beültetés, bicondylaris  
 5814S Alsóvégtag nagyizületi protezis revízió, implantátum nélkül  
 58150 TEP total csípő protézis, primer (cement)  
 58151 TEP total csípő protézis, primer (cement nélküli)  
 58152 TEP total csípő protézis, primer luxatiós tip.(cem)  
 58153 TEP dysplasias típus

- 58154 Csípő prot. eltávolítás (cementes)  
 58155 Csípő prot. eltávolítás (cement nélküli)  
 58156 Csípő vápa csere, cementes-cementesre  
 58157 Csípő vápa csere, cementes-cement nélküli  
 58158 Csípő szár csere, cementes-cementesre  
 58159 Csípő szár csere, cementes-cement nélküli  
 5815A Csípő vápa+szár csere, cementes-cementesre  
 5815B Csípő vápa+szár csere, cementes-cement nélküli  
 5815C Csípő protézis fej csere  
 5815D Csípő protézis csere, cement nélküli - cementesre  
 5815E Csípő protézis hibrid TEP  
 5815F Hemiarthroplastica csere TEP-re  
 58163 Repositio, csípő műtéti+femur osteotomia  
 58164 Repositio, csípő műtéti+medence osteotomia  
 58165 Repositio, csípő műtéti+femur+medence osteotomia  
 58168 Polygonalis medence osteotomia  
 58169 Hemiarthroplastica et prothes.cervico-capit. coxae

\*\*\*\* 08 371B *Cervicocapitalis csípőprotézis-beültetés komplikáció nélkül*

BETEGSÉGEK

**Az alább felsoroltak kivételével a főcsoportba tartozó bármely betegség:**

- A1800 *A csontok és ízületek gümőkórja*  
 A6660 *Csont és ízületi framboesiás laesiók*  
 L4050 *Arthropathiás psoriasis (M07.0-M07.3\*, M09.0\*)*  
 M0000 *Staphylococcus okozta ízületi és sokizületi gyulladás*  
 M0010 *Pneumococcus okozta ízületi és sokizületi gyulladás*  
 M0020 *Egyéb streptococcus okozta ízületi és sokizületi gyulladás*  
 M0080 *Egyéb baktérium okozta arthritis és polyarthritis*  
 M0090 *Ízületi gyulladás nem specifikált pyogen kórokozó miatt*  
 M0200 *Arthropathia intestinalis bypass után*  
 M0210 *Dysenteriát követő arthropathia*  
 M0220 *Postimmunisatiós arthropathia*  
 M0230 *Reiter-betegség*  
 M0280 *Egyéb reaktív arthropathiák*  
 M0290 *Reaktív arthropathia, k.m.n.*  
 M0500 *Felty-syndroma*  
 M0530 *Rheumatoid arthritis más szervek és szervrendszerek érintettségével*  
 M0580 *Egyéb seropositív rheumatoid arthritis*  
 M0590 *Seropositív rheumatoid arthritis, k.m.n.*  
 M0600 *Seronegativ rheumatoid arthritis*  
 M0610 *Felnőttkori kezdetű Still-betegség*  
 M0640 *Gyulladásos polyarthropathia*  
 M0680 *Egyéb, meghatározott rheumatoid arthritis*  
 M0690 *Rheumatoid arthritis, k.m.n.*  
 M0800 *Fiatalkori reumás ízületi gyulladás*  
 M0820 *Szisztémás kezdetű juvenilis arthritis*  
 M0830 *Fiatalkori seronegativ polyarthritis*  
 M0840 *Kevés ízületet érintő fiatalkori ízületi gyulladás*  
 M0880 *Egyéb fiatalkori ízületi gyulladás*  
 M1000 *Idiopathiás köszvény*  
 M1100 *Hydroxyapatit lerakódásos betegség*  
 M1110 *Familiaris chondrocalcinosis*  
 M1120 *Chondrocalcinosis egyéb*  
 M1180 *Egyéb, meghatározott kristály arthropathiák*  
 M1190 *Kristály arthropathia, k.m.n.*  
 M1200 *Krónikus postrheumás arthropathia [Jaccoud]*  
 M1210 *Kaschin-Beck betegség*  
 M1220 *Villonodularis synovitis (pigmentált)*  
 M1230 *Palindrom rheumatismus*

M1240 *Intermittáló hydrarthrosis*  
 M1250 *Sérüléssel arthropathia*  
 M1280 *Egyéb meghatározott arthropathiák, m.n.o.*  
 M1300 *Polyarthritus, k.m.n.*  
 M1310 *Monoarthritus, m.n.o.*  
 M1380 *Egyéb, meghatározott ízületi gyulladás*  
 M1500 *Elsődleges, általánosult (osteo-)arthrosis*  
 M1510 *Heberden-csomók (arthropathiával)*  
 M1520 *Bouchard csomók (arthropathiával)*  
 M1530 *Másodlagos többizületi arthrosis*  
 M1540 *Erosív osteoarthrosis*  
 M1580 *Egyéb polyarthrosis*  
 M1590 *Polyarthrosis, k.m.n.*  
 M1900 *Egyéb elsődleges arthrosis*  
 M1910 *Egyéb ízületek posztraumás arthrosis*  
 M1920 *Egyéb másodlagos arthrosis*  
 M1980 *Egyéb, meghatározott arthrosis*  
 M1990 *Arthrosis, k.m.n.*  
 M2510 *Ízületi sipoly*  
 M3520 *Behçet-kór*

## ÉS BEAVATKOZÁSOK

5815C Csípő protézis fej csere  
 58169 Hemiarthroplastica et prothes.cervico-capit. coxae

## ÉS ESZKÖZÖK

01306 Cervicocapitalis protézis  
 01307 Cervicocapitalis fej

\*\*\*\* **08 371C** *Cement nélküli csípőprotézis-beültetés komplikáció nélkül*

## BETEGSÉGEK

## A főcsoportba tartozó bármely betegség

## ÉS BEAVATKOZÁSOK

58151 TEP total csípő protézis, primer (cement nélküli)  
 58153 TEP dysplasia típus  
 58157 Csípő vápa csere, cementes-cement nélküli  
 58159 Csípő szár csere, cementes-cement nélküli  
 5815B Csípő vápa+szár csere, cementes-cement nélküli  
 5815C Csípő protézis fej csere  
 5815F Hemiarthroplastica csere TEP-re

## ÉS ESZKÖZÖK

01311 Totál csípőprotézis, cement nélkül  
 01313 Részleges, cement nélküli csípőizület (szár és fej)  
 01314 Részleges, cement nélküli csípőizület (vápa)

\*\*\*\* **08 371D** *Unicondylaris térdprotézis-beültetés komplikáció nélkül, nem traumatológiai indikáció esetén*

## BETEGSÉGEK

## A főcsoportba tartozó bármely betegség

## ÉS BEAVATKOZÁSOK

5814F Térdprotézis beültetés, félszánkó  
 5814G Térdprotézis beültetés, szánkó  
 5814I Térdprotézis csere, revisio

## ÉS ESZKÖZÖK

01321 Unicondylaris félszánkó térdprotézis  
 01322 Unicondylaris szánkó térdprotézis

\*\*\*\* 08 371E *Bicondylaris, totál térdprotézis-beültetés komplikáció nélkül*

BETEGSÉGEK

A főcsoportba tartozó bármely betegség

ÉS BEAVATKOZÁSOK

- 5814H Térdprotézis beültetés, total  
 5814I Térdprotézis csere, revisio  
 5814L Térdprotézis beültetés, bicondylaris  
 5815F Hemiarthroplastica csere TEP-re

ÉS ESZKÖZÖK

- 01331 Totál térdprotézis  
 01332 Bicondylaris térdprotézis

\*\*\*\* 08 371F *Egyéb ízületi protézis (csukló-) -beültetés komplikáció nélkül*

BETEGSÉGEK

A főcsoportba tartozó bármely betegség

ÉS BEAVATKOZÁSOK

- 58173 Csuklóprotézis beültetés

ÉS ESZKÖZÖK

- 01341 Csuklóprotézis

\*\*\*\* 08 371G *Térdszalag-beültetés (nem biológiai protézis) komplikáció nélkül*

BETEGSÉGEK

A főcsoportba tartozó bármely betegség

ÉS BEAVATKOZÁSOK

- 5814E Térdszalag beültetés (syntheticus)

ÉS ESZKÖZÖK

- 01342 Térdszalag protézis (nem biológiai)

\*\*\*\* 08 371H *Cementes csípőprotézis-beültetés komplikáció nélkül*

BETEGSÉGEK

A főcsoportba tartozó bármely betegség

ÉS BEAVATKOZÁSOK

- 58150 TEP total csípő protézis, primer (cement)  
 58156 Csípő vápa csere, cementes-cementesre  
 58158 Csípő szár csere, cementes-cementesre  
 5815A Csípő vápa+szár csere, cementes-cementesre  
 5815C Csípő protézis fej csere  
 5815D Csípő protézis csere, cement nélküli - cementesre  
 5815F Hemiarthroplastica csere TEP-re

ÉS ESZKÖZÖK

- 01301 Totál csípőprotézis cementes  
 01304 Részleges, cementes csípőizület (szár és fej)  
 01305 Részleges, cementes csípőizület (vápa)  
 01319 Részleges csípőizület (kizárólag fej)

\*\*\*\* 08 371K *Hibrid csípőprotézis-beültetés komplikáció nélkül*

BETEGSÉGEK

A főcsoportba tartozó bármely betegség

ÉS BEAVATKOZÁSOK

- 5815E Csípő protézis hibrid TEP  
 5815F Hemiarthroplastica csere TEP-re

ÉS ESZKÖZÖK

- 01303 Totál csípőprotézis (hibrid)

**\*\*\*\* 08 371L Unicondylaris térdprotézis-beültetés komplikáció nélkül, traumatológiai indikáció esetén**

TESTTÁJÉKOT MEGHATÁROZÓ BETEGSÉGEK "B"

- M1720 Kétoldali, posttraumás térdizületi arthrosis  
 M1730 Egyéb posttraumás gonarthrosis  
 S7240 A combcsont distalis törése  
 S7280 A combcsont egyéb részeinek törései  
 S8210 A sípcsont proximális végének törése  
 S8330 A térd izületi porcának heveny sérülése  
 S8370 A térd komplex sérülése

ÉS BEAVATKOZÁSOK

- 5814F Térdprotézis beültetés, félszánkó  
 5814G Térdprotézis beültetés, szánkó  
 5814I Térdprotézis csere, revisio

ÉS ESZKÖZÖK

- 01321 Unicondylaris félszánkó térdprotézis  
 01322 Unicondylaris szánkó térdprotézis

**\*\*\*\* 08 371M Nagyízületi protézis eltávolítás széptikus szövődmények miatt spacer-beültetéssel**

BETEGSÉGEK

**A főcsoportba tartozó bármely betegség**

ÉS "K" TÍPUSKÉNT ELFOGADOTT BETEGSÉGGÓDOK "B"

- T8450 Infectio és inflammatio a belső izületi protézis miatt  
 T8460 Infectio és inflammatio belső fixációs eszköz miatt [bármely helyen]  
 T8470 Infectio-inflamm. egyéb belső ort.protet.eszk.-implant.-graftok miatt

ÉS BEAVATKOZÁSOK "C"

- 57874 Combfej resectio  
 57875 Combnyak resectio  
 57876 Femur distalis epiphysisének resectioja  
 57877 Tibia proximális epiphysisének resectioja  
 5814K Térdprotézis eltávolítás  
 58154 Csípő prot. eltávolítás (cementes)  
 58155 Csípő prot. eltávolítás (cement nélküli)

ÉS BEAVATKOZÁSOK "D"

- 5815G Spacer beültetés

ÉS ESZKÖZÖK "E"

- 01357 Spacer protézis

A FŐCSOPORTBA TARTOZÓ BÁRMELY BETEGSÉG ÉS "B" DIAGN. ("K" TÍPUSÚ) ÉS "C" BEAV. ÉS "D" BEAV. ÉS "E" ESZKÖZ

**\*\*\*\* 08 371N Kéz kisízületi protézisének beültetése**

BETEGSÉGEK

**A főcsoportba tartozó bármely betegség**

ÉS BEAVATKOZÁSOK

- 58174 Ujjizületi protézis beültetés  
 58177 Kéztőcsontprotézis beültetés

ÉS ESZKÖZÖK

- 01353 Ujjizületi protézis  
 01354 Kéztőcsont protézis

**\*\*\*\* 08 371P Aktív ínpótlás (Hunter), protézisárral**

BETEGSÉGEK

- M6620 Az extensor inak spontán rupturája  
 M6630 A flexor inak spontán rupturája

M6640 Egyéb inak spontán rupturája  
 M6650 Nem meghatározott inak spontán rupturája

ÉS BEAVATKOZÁSOK

58375 Íntransplantatio, homolog  
 58376 Íntransplantatio, műanyag

ÉS ESZKÖZÖK

01380 Hunter ínprotézis

\*\*\*\* 08 371R *Nagyüzületi protézis körüli törés megoldása traumatológián*

BETEGSÉGEK

S3240 Az acetabulum törése  
 S7200 A combnyak törése  
 S7210 Pertrochanter törés  
 S7220 Subtrochantericus törés  
 S7230 A combcsont testének törése  
 S7240 A combcsont distalis törése  
 S7270 A combcsont többszörös törése  
 S7280 A combcsont egyéb részeinek törései  
 S7290 A combcsont k.m.n. részének törése

ÉS "V" TÍPUSKÉNT ELFOGADOTT BETEGSÉGKÓDOK

Z9660 Ízületi implantátumot viselő személy

ÉS BEAVATKOZÁSOK

57830 Csont tumor exstirpatio  
 57832 Exstirpatio intralaesionalis tumoris ossealis  
 57833 Exstirpatio marginalis tumoris ossealis  
 57834 Exstirpatio latus tumoris ossealis  
 57835 Exstirpatio radicalis tumoris ossealis  
 57860 Cortico-spongiosus span átültetés  
 57861 Csontblock beültetés, autolog  
 57862 Csontblock beültetés, homolog  
 57863 Csontblock beültetés, érnyeles  
 57864 Csontblock beültetés, szabad érnyeles  
 57869 Csontpótlás heterolog  
 5786A Csontpótlás syntheticus  
 57873 Csont belső rögzítés- egyéb okból  
 57900 Percutan tűzés  
 57901 Goetze cerclage  
 57906 Jewett szegezés  
 57907 Pugh szegezés  
 57908 DHS synthesis  
 57909 Vitallium kombinált szegezés  
 5790A Ender szegezés  
 5790B Percutan tűzés, menetes Kirschner  
 57920 Intraossealis drótvarrat  
 57921 Tűzés feltárással  
 57923 Cerclage csonttörés rögzítésére  
 57924 Csavarozás  
 57925 KFI lemezelés  
 57926 Kis DC lemezelés  
 57927 Keskeny DC lemezelés  
 57928 Széles DC lemezelés  
 57929 Karmos lemezelés  
 5792A Támasztó lemezelés  
 5792B Ender lemezelés  
 5792C Burri lemezelés  
 5792D Rekonstrukciós lemez felhelyezés  
 5792E Lohere lemez felhelyezés

5792F H lemezelés  
 5792G T lemezelés  
 5792H Fél cső lemezelés  
 5792I Kettős lemezelés  
 5792K KFI minicsavarozás  
 5792L KFI mini lemezelés  
 5792M KFI mini T lemezelés  
 5792P 135 fokos szögletlemezelés  
 5792R DCS synthesis  
 5792S Harmadcső lemezelés  
 58145 Impressio kiemelés, spongiosa plastica támasztóelem  
 58146 Impressio kiemelés, spongiosa plastica csavarozás  
 58160 Chiari-osteotomia  
 58161 Vápatető képzés  
 83400 Compressio törésegysítés  
 83620 Velőúrsínezés  
 83623 Rush-szegezés  
 83624 Gamma-szegezés  
 83625 Velőúrszegezés, fedett  
 83626 Velőúrszegezés, reteszelt - fedett  
 83627 Velőúrszegezés, nyílt  
 83628 Velőúrszegezés, reteszelt - nyílt  
 83630 Velőúr felfúrás  
 84010 Extensio sceletalis - Kirschner drót

#### ÉS BEAVATKOZÁSOK

58150 TEP total csípő protézis, primer (cement)  
 58157 Csípő vápa csere, cementes-cement nélkülire  
 58158 Csípő szár csere, cementes-cementesre  
 58159 Csípő szár csere, cementes-cement nélkülire  
 5815A Csípő vápa+szár csere, cementes-cementesre  
 5815B Csípő vápa+szár csere, cementes-cement nélkülire  
 5815C Csípő protézis fej csere  
 5815F Hemiartroplastica csere TEP-re

#### ÉS ESZKÖZÖK

01301 Totál csípőprotézis cementes  
 01311 Totál csípőprotézis, cement nélkül  
 01313 Részleges, cement nélküli csípőízület (szár és fej)  
 01314 Részleges, cement nélküli csípőízület (vápa)

#### ÉS A SÜRGŐSSÉGI INDIKÁCIÓ FELTÉTELEI

\*\*\*\* 08 372A *Komplikáció miatt végzett alsó végtag nagyzületi műtétek (protézisár térítése nélkül)*

#### BETEGSÉGEK

##### A főcsoportba tartozó bármely betegség

##### "K" TÍPUSKÉNT ELFOGADOTT BETEGSÉGKÓDOK "C"

T8400 A belső ízület protézisek mechanikai szövődményei  
 T8410 A végtagcsontok belső fixációs eszközeinek mechanikai szövődményei  
 T8450 Infectio és inflammatio a belső ízületi protézis miatt  
 T8460 Infectio és inflammatio belső fixációs eszköz miatt [bármely helyen]  
 T8470 Infectio-inflam. egyéb belső ort.protet.eszk.-implant.-graftok miatt  
 T8480 A belső protetikus eszközök-implantatumok-graftok egyéb szövődményei  
 T8490 A belső ortopéd protet.eszközök-implantatumok-graftok k.m.n. szövödm.

#### BEAVATKOZÁSOK "D"

5814E Térdszalag beültetés (synteticus)  
 5814F Térdprotézis beültetés, felszánkó  
 5814G Térdprotézis beültetés, szánkó  
 5814H Térdprotézis beültetés, total

- 5814I Térdprotézis csere, revisio  
 5814L Térdprotézis beültetés, bicondylaris  
 5814S Alsóvégtag nagyizületi protezis revízió, implantátum nélkül  
 58150 TEP total csípő protézis, primer (cement)  
 58151 TEP total csípő protézis, primer (cement nélküli)  
 58152 TEP total csípő protézis, primer luxatios tip.(cem  
 58153 TEP dysplasias típus  
 58154 Csípő prot. eltávolítás (cementes)  
 58155 Csípő prot. eltávolítás (cement nélküli)  
 58156 Csípő vápa csere, cementes-cementesre  
 58157 Csípő vápa csere, cementes-cement nélküli  
 58158 Csípő szár csere, cementes-cementesre  
 58159 Csípő szár csere, cementes-cement nélküli  
 5815A Csípő vápa+szár csere, cementes-cementesre  
 5815B Csípő vápa+szár csere, cementes-cement nélküli  
 5815C Csípő protézis fej csere  
 5815D Csípő protézis csere, cement nélküli - cementesre  
 5815E Csípő protézis hibrid TEP  
 5815F Hemiarthroplastica csere TEP-re  
 58163 Repositio, csípő műtéti+femur osteotomia  
 58164 Repositio, csípő műtéti+medence osteotomia  
 58165 Repositio, csípő műtéti+femur+medence osteotomia  
 58168 Polygonalis medence osteotomia  
 58169 Hemiarthroplastica et prothes.cervico-capit. coxae

A FŐCSOPORTBA TARTOZÓ BÁRMELY BETEGSÉG ÉS "C" DIAGN. ["K" TÍPUSÚ] ÉS "D" BEAV.

\*\*\*\* 08 372C *Komplikáció miatt végzett cement nélküli csípőprotézis-beültetés*

#### BETEGSÉGEK

##### A főcsoportba tartozó bármely betegség

##### "K" TÍPUSKÉNT ELFOGADOTT BETEGSÉGKÓDOK "C"

- T8400 A belső izületi protézisek mechanikai szövődményei  
 T8410 A végtagcsontok belső fixációs eszközeinek mechanikai szövődményei  
 T8450 Infectio és inflammatio a belső izületi protézis miatt  
 T8460 Infectio és inflammatio belső fixációs eszköz miatt [bármely helyen]  
 T8470 Infectio-inflamm. egyéb belső ort. protet. eszk.-implant.-graftok miatt  
 T8480 A belső protetikus eszközök-implantátumok-graftok egyéb szövődményei  
 T8490 A belső ortopéd protet. eszközök-implantátumok-graftok k.m.n. szövőd. m.

##### BEAVATKOZÁSOK "D"

- 58151 TEP total csípő protézis, primer (cement nélküli)  
 58153 TEP dysplasias típus  
 58157 Csípő vápa csere, cementes-cement nélküli  
 58159 Csípő szár csere, cementes-cement nélküli  
 5815B Csípő vápa+szár csere, cementes-cement nélküli  
 5815C Csípő protézis fej csere  
 5815F Hemiarthroplastica csere TEP-re

##### ESZKÖZÖK "E"

- 01311 Totál csípőprotézis, cement nélküli  
 01313 Részleges, cement nélküli csípőizület (szár és fej)  
 01314 Részleges, cement nélküli csípőizület (vápa)

A FŐCSOPORTBA TARTOZÓ BÁRMELY BETEGSÉG ÉS "C" DIAGN. ["K" TÍPUSÚ] ÉS "D" BEAV. ÉS "E" ESZKÖZ

\*\*\*\* 08 372D *Komplikáció miatt végzett unicondylaris térdprotézis-beültetés, nem traumatológiai indikáció esetén*

#### BETEGSÉGEK

##### A főcsoportba tartozó bármely betegség



**"K" TÍPUSKÉNT ELFOGADOTT BETEGSÉGGÓDOK "C"**

- T8400 A belső ízület protézisek mechanikai szövődményei  
 T8410 A végtagcsontok belső fixációs eszközeinek mechanikai szövődményei  
 T8450 Infectio és inflammatio a belső ízületi protézis miatt  
 T8460 Infectio és inflammatio belső fixációs eszköz miatt [bármely helyen]  
 T8470 Infectio-inflamm. egyéb belső ort.protet.eszk.-implant.-graftok miatt  
 T8480 A belső protetikus eszközök-implantatumok-graftok egyéb szövődményei  
 T8490 A belső ortopéd protet.eszközök-implantatumok-graftok k.m.n. szövödm.

**BEAVATKOZÁSOK "D"**

- 5814F Térdprotézis beültetés, félszánkó  
 5814G Térdprotézis beültetés, szánkó  
 5814I Térdprotézis csere, revisio

**ESZKÖZÖK "E"**

- 01321 Unicondyláris félszánkó térdprotézis  
 01322 Unicondyláris szánkó térdprotézis

A FŐCSOPORTBA TARTOZÓ BÁRMELY BETEGSÉG ÉS "C" DIAGN. ["K" TÍPUSÚ] ÉS "D" BEAV. ÉS "E" ESZKÖZ

**\*\*\*\* 08 372E *Komplikáció miatt végzett bicondylaris, totál térdprotézis-beültetés***

**BETEGSÉGEK****A főcsoportba tartozó bármely betegség****"K" TÍPUSKÉNT ELFOGADOTT BETEGSÉGGÓDOK "C"**

- T8400 A belső ízület protézisek mechanikai szövődményei  
 T8410 A végtagcsontok belső fixációs eszközeinek mechanikai szövődményei  
 T8450 Infectio és inflammatio a belső ízületi protézis miatt  
 T8460 Infectio és inflammatio belső fixációs eszköz miatt [bármely helyen]  
 T8470 Infectio-inflamm. egyéb belső ort.protet.eszk.-implant.-graftok miatt  
 T8480 A belső protetikus eszközök-implantatumok-graftok egyéb szövődményei  
 T8490 A belső ortopéd protet.eszközök-implantatumok-graftok k.m.n. szövödm.

**BEAVATKOZÁSOK "D"**

- 5814H Térdprotézis beültetés, total  
 5814I Térdprotézis csere, revisio  
 5814L Térdprotézis beültetés, bicondylaris  
 5815F Hemiarthroplastica csere TEP-re

**ESZKÖZÖK "E"**

- 01331 Totál térdprotézis  
 01332 Bicondyláris térdprotézis

A FŐCSOPORTBA TARTOZÓ BÁRMELY BETEGSÉG ÉS "C" DIAGN. ["K" TÍPUSÚ] ÉS "D" BEAV. ÉS "E" ESZKÖZ

**\*\*\*\* 08 372F *Komplikáció miatt végzett egyéb ízületi protézis (csukló-) -beültetés***

**BETEGSÉGEK****A főcsoportba tartozó bármely betegség****"K" TÍPUSKÉNT ELFOGADOTT BETEGSÉGGÓDOK "C"**

- T8400 A belső ízület protézisek mechanikai szövődményei  
 T8410 A végtagcsontok belső fixációs eszközeinek mechanikai szövődményei  
 T8450 Infectio és inflammatio a belső ízületi protézis miatt  
 T8460 Infectio és inflammatio belső fixációs eszköz miatt [bármely helyen]  
 T8470 Infectio-inflamm. egyéb belső ort.protet.eszk.-implant.-graftok miatt  
 T8480 A belső protetikus eszközök-implantatumok-graftok egyéb szövődményei  
 T8490 A belső ortopéd protet.eszközök-implantatumok-graftok k.m.n. szövödm.

**BEAVATKOZÁSOK "D"**

- 58173 Csuklóprotézis beültetés

## ESZKÖZÖK "E"

01341 Csuklóprotézis

A FŐCSOPORTBA TARTOZÓ BÁRMELY BETEGSÉG ÉS "C" DIAGN. ["K" TÍPUSÚ] ÉS "D" BEAV. ÉS "E" ESZKÖZ

\*\*\*\* 08 372G *Komplikáció miatt végzett térdszalag-beültetés (nem biológiai protézissel)*

## BETEGSÉGEK

## A főcsoportba tartozó bármely betegség

## "K" TÍPUSKÉNT ELFOGADOTT BETEGSÉGKÓDOK "C"

T8400 A belső ízület protézisek mechanikai szövődményei  
 T8410 A végtagcsontok belső fixációs eszközeinek mechanikai szövődményei  
 T8450 Infectio és inflammatio a belső ízületi protézis miatt  
 T8460 Infectio és inflammatio belső fixációs eszköz miatt [bármely helyen]  
 T8470 Infectio-inflamm. egyéb belső ort.protet.eszk.-implant.-graftok miatt  
 T8480 A belső protetikus eszközök-implantatumok-graftok egyéb szövődményei  
 T8490 A belső ortopéd protet.eszközök-implantatumok-graftok k.m.n. szövödm.

## BEAVATKOZÁSOK "D"

5814E Térdszalag beültetés (synteticus)

## ESZKÖZÖK "E"

01342 Térdszalag protézis (nem biológiai)

A FŐCSOPORTBA TARTOZÓ BÁRMELY BETEGSÉG ÉS "C" DIAGN. ["K" TÍPUSÚ] ÉS "D" BEAV. ÉS "E" ESZKÖZ

\*\*\*\* 08 372L *Komplikáció miatt végzett unicondylaris térdprotézis-beültetés, traumatológiai indikáció esetén*

## TESTTÁJÉKOT MEGHATÁROZÓ BETEGSÉGEK "B"

M1720 Kétoldali, posztraumas térdizületi arthrosis  
 M1730 Egyéb posztraumas gonarthrosis  
 S7240 A combcsont distalis törése  
 S7280 A combcsont egyéb részeinek törései  
 S8210 A sípcsont proximális végének törése  
 S8330 A térd izületi porcának heveny sérülése  
 S8370 A térd komplex sérülése

## "K" TÍPUSKÉNT ELFOGADOTT BETEGSÉGKÓDOK "C"

T8400 A belső ízület protézisek mechanikai szövődményei  
 T8410 A végtagcsontok belső fixációs eszközeinek mechanikai szövődményei  
 T8450 Infectio és inflammatio a belső ízületi protézis miatt  
 T8460 Infectio és inflammatio belső fixációs eszköz miatt [bármely helyen]  
 T8470 Infectio-inflamm. egyéb belső ort.protet.eszk.-implant.-graftok miatt  
 T8480 A belső protetikus eszközök-implantatumok-graftok egyéb szövődményei  
 T8490 A belső ortopéd protet.eszközök-implantatumok-graftok k.m.n. szövödm.

## BEAVATKOZÁSOK "D"

5814F Térdprotézis beültetés, félszánkó  
 5814G Térdprotézis beültetés, szánkó  
 5814I Térdprotézis csere, revisio

## ESZKÖZÖK "E"

01321 Unicondylaris félszánkó térdprotézis

01322 Unicondylaris szánkó térdprotézis

"B" DIAGN. ÉS "C" DIAGN. ["K" TÍPUSÚ] ÉS "D" BEAV. ÉS "E" ESZKÖZ

\*\*\*\* 08 372M *Cervicocapitalis csípőprotézis-beültetés komplikációval*

## BETEGSÉGEK

## A főcsoportba tartozó bármely betegség

## "K" TÍPUSKÉNT ELFOGADOTT BETEGSÉGKÓDOK "C"

T8400 A belső ízület protézisek mechanikai szövődményei

- T8410 A végtagcsontok belső fixációs eszközeinek mechanikai szövődményei  
 T8450 Infectio és inflammatio a belső ízületi protézis miatt  
 T8460 Infectio és inflammatio belső fixációs eszköz miatt [bármely helyen]  
 T8470 Infectio-inflamm. egyéb belső ort.protet.eszk.-implant.-graftok miatt  
 T8480 A belső protetikus eszközök-implantatumok-graftok egyéb szövődményei  
 T8490 A belső ortopéd protet.eszközök-implantatumok-graftok k.m.n. szövődmm.

## BEAVATKOZÁSOK "D"

- 5815C Csípő protézis fej csere  
 58169 Hemiarthroplastica et prothes.cervico-capit. coxae

## ESZKÖZÖK "E"

- 01306 Cervicocapitalis protézis  
 01307 Cervicocapitalis fej

A FŐCSOPORTBA TARTOZÓ BÁRMELY BETEGSÉG ÉS "C" DIAGN. ["K" TÍPUSÚ] ÉS "D" BEAV. ÉS "E" ESZKÖZ

\*\*\*\* 08 372N *Cervicocapitalis csípőprotézis-beültetés komplikációval és totál protézisre csere*

## BETEGSÉGEK "B"

- S3240 Az acetabulum törése  
 S7200 A combnyak törése  
 S7210 Pterochanter törés  
 S7220 Subtrochantericus törés  
 S7230 A combcsont testének törése  
 S7240 A combcsont distalis törése  
 S7270 A combcsont többszörös törése  
 S7280 A combcsont egyéb részeinek törései  
 S7290 A combcsont k.m.n. részének törése

## "K" TÍPUSKÉNT ELFOGADOTT BETEGSÉGKÓDOK "C"

- T8400 A belső ízület protézisek mechanikai szövődményei  
 T8410 A végtagcsontok belső fixációs eszközeinek mechanikai szövődményei  
 T8450 Infectio és inflammatio a belső ízületi protézis miatt  
 T8460 Infectio és inflammatio belső fixációs eszköz miatt [bármely helyen]  
 T8470 Infectio-inflamm. egyéb belső ort.protet.eszk.-implant.-graftok miatt  
 T8480 A belső protetikus eszközök-implantatumok-graftok egyéb szövődményei  
 T8490 A belső ortopéd protet.eszközök-implantatumok-graftok k.m.n. szövődmm.

## BEAVATKOZÁSOK "D"

- 5815C Csípő protézis fej csere  
 58169 Hemiarthroplastica et prothes.cervico-capit. coxae

## ESZKÖZÖK "E"

- 01306 Cervicocapitalis protézis  
 01307 Cervicocapitalis fej

## BEAVATKOZÁSOK "F"

- 58150 TEP total csípő protézis, primer (cement)  
 58151 TEP total csípő protézis, primer (cement nélküli)

## ESZKÖZÖK "G"

- 01301 Totál csípőprotézis cementes  
 01311 Totál csípőprotézis, cement nélkül

"B" DIAGN. ÉS "C" DIAGN. ["K" TÍPUSÚ] ÉS "D" BEAV. ÉS "E" ESZKÖZ ÉS "F" BEAV. ÉS "G" ESZKÖZ

ÉS A SÜRGŐSSÉGI INDIKÁCIÓ FELTÉTELEI

\*\*\*\* 08 372X *Komplikáció miatt végzett cementes csípőprotézis-beültetés*

## BETEGSÉGEK

A főcsoportba tartozó bármely betegség

**"K" TÍPUSKÉNT ELFOGADOTT BETEGSÉGGKÓDOK "C"**

- T8400 A belső ízület protézisek mechanikai szövődményei  
 T8410 A végtagcsontok belső fixációs eszközeinek mechanikai szövődményei  
 T8450 Infectio és inflammatio a belső ízületi protézis miatt  
 T8460 Infectio és inflammatio belső fixációs eszköz miatt [bármely helyen]  
 T8470 Infectio-inflam. egyéb belső ort.protet.eszk.-implant.-graftok miatt  
 T8480 A belső protetikus eszközök-implantatumok-graftok egyéb szövődményei  
 T8490 A belső ortopéd protet.eszközök-implantatumok-graftok k.m.n. szövödm.

**BEAVATKOZÁSOK "D"**

- 58150 TEP total csípő protézis, primer (cement)  
 58156 Csípő vápa csere, cementes-cementesre  
 58158 Csípő szár csere, cementes-cementesre  
 5815A Csípő vápa+szár csere, cementes-cementesre  
 5815C Csípő protézis fej csere  
 5815D Csípő protézis csere, cement nélküli - cementesre  
 5815F Hemiarthroplastica csere TEP-re

**ESZKÖZÖK "E"**

- 01301 Totál csípőprotézis cementes  
 01304 Részleges, cementes csípőizület (szár és fej)  
 01305 Részleges, cementes csípőizület (vápa)  
 01319 Részleges csípőizület (kizárólag fej)

A FŐCSOPORTBA TARTOZÓ BÁRMELY BETEGSÉG ÉS "C" DIAGN. ["K" TÍPUSÚ] ÉS "D" BEAV. ÉS "E" ESZKÖZ

\*\*\*\* 08 372Y **Komplikáció miatt végzett hibrid csípőprotézis-beültetés**

**BETEGSÉGEK****A főcsoportba tartozó bármely betegség****"K" TÍPUSKÉNT ELFOGADOTT BETEGSÉGGKÓDOK "C"**

- T8400 A belső ízület protézisek mechanikai szövődményei  
 T8410 A végtagcsontok belső fixációs eszközeinek mechanikai szövődményei  
 T8450 Infectio és inflammatio a belső ízületi protézis miatt  
 T8460 Infectio és inflammatio belső fixációs eszköz miatt [bármely helyen]  
 T8470 Infectio-inflam. egyéb belső ort.protet.eszk.-implant.-graftok miatt  
 T8480 A belső protetikus eszközök-implantatumok-graftok egyéb szövődményei  
 T8490 A belső ortopéd protet.eszközök-implantatumok-graftok k.m.n. szövödm.

**BEAVATKOZÁSOK "D"**

- 5815E Csípő protézis hibrid TEP  
 5815F Hemiarthroplastica csere TEP-re

**ESZKÖZÖK "E"**

- 01303 Totál csípőprotézis (hibrid)

A FŐCSOPORTBA TARTOZÓ BÁRMELY BETEGSÉG ÉS "C" DIAGN. ["K" TÍPUSÚ] ÉS "D" BEAV. ÉS "E" ESZKÖZ

\*\*\*\* 08 3730 **Felső végtag nagyízületi műtétei protézisbeültetéssel implantátumár térítése nélkül**

**BETEGSÉGEK****A főcsoportba tartozó bármely betegség****ÉS BEAVATKOZÁSOK**

- 5818A Vállprotézis beültetés - hemi  
 5818B Vállprotézis beültetés - total  
 58193 Radius fejecs protézis beültetés  
 58194 Ulnavég protézis beültetés  
 58197 Könyökprotézis beültetés

**ÉS ESZKÖZÖK**

- 01020 Vállprotézis (totál)  
 01347 Könyök protézis

- 01348 Vállizületi hemiprotézis  
 01355 Radius fejecs protézis  
 01356 Ulnavég protézis

**\*\*\*\* 08 3732 Felső végtag nagyízületi műtétei totál protézis beültetéssel implantátum ár térítés-sel**

BETEGSÉGEK

A főcsoportba tartozó bármely betegség

ÉS BEAVATKOZÁSOK

- 5818B Vállprotézis beültetés - total  
 58197 Könyökprotézis beültetés

ÉS ESZKÖZÖK

- 01020 Vállprotézis (totál)  
 01347 Könyök protézis

**\*\*\*\* 08 3733 Felső végtag nagyízületi műtétei részleges protézis beültetéssel implantátum ár térítéssel**

BETEGSÉGEK

A főcsoportba tartozó bármely betegség

ÉS BEAVATKOZÁSOK

- 5818A Vállprotézis beültetés - hemi  
 58193 Radius fejecs protézis beültetés  
 58194 Ulnavég protézis beültetés

ÉS ESZKÖZÖK

- 01348 Vállizületi hemiprotézis  
 01355 Radius fejecs protézis  
 01356 Ulnavég protézis

**\*\*\*\* 08 374A Csípő, femurműtétek velőűrszegezéssel**

BETEGSÉGEK

- M9180 Egyéb juvenilis csípő és medence osteochondrosis  
 M9190 Juvenilis csípő és medence osteochondrosis, k.m.n.  
 M9300 A combcsont proximális epiphysisének elcsúszása (nem traumás eredetű)  
 Q6830 A combcsont veleszületett görbülete  
 Q7240 A combcsont megrövidülése  
 S7200 A combnyak törése  
 S7210 Pertrochanter törés  
 S7220 Subtrochantericus törés  
 S7230 A combcsont testének törése  
 S7240 A combcsont distális törése  
 S7270 A combcsont többszörös törése  
 S7280 A combcsont egyéb részeinek törései  
 S7290 A combcsont k.m.n. részének törése

ÉS BEAVATKOZÁSOK

- 83624 Gamma-szegezés  
 83625 Velőűrszegezés, fedett  
 83626 Velőűrszegezés, reteszelt - fedett  
 83627 Velőűrszegezés, nyílt  
 83628 Velőűrszegezés, reteszelt - nyílt  
 8362C Retrográd velőűr szegezés  
 8362E Femur velőűrszegezés, Marchetti Vicenzi szeggel  
 8362G Felfúrás nélküli femur szegezés

**\*\*\*\* 08 3750 Csípő, femurműtétek (kivéve: velőűrszegezés)**

TESTTÁJÉKOT NEM MEGHATÁROZÓ BETEGSÉGEK "A"  
 A kódlistát ld. kiemelve a főcsoport elején!

## TESTTÁJÉKOT MEGHATÁROZÓ BETEGSÉGEK "B"

- C4021 Combsont rosszindulatú daganata  
 C4140 Medencecsontok, keresztcsont és farkcsont rosszindulatú daganata  
 D1621 Combsont jóindulatú daganata  
 D1680 Medencecsontok, keresztcsont és farkcsont jóindulatú daganata  
 D4801 Combsont bizonytalan és ismeretlen viselkedésű daganata  
 D4802 Medencecsontok, keresztcsont, farkcsont bizonytalan és ismeretlen viselkedésű daganata  
 M1600 Elsődleges coxarthrosis, kétoldali  
 M1610 Egyéb elsődleges coxarthrosis  
 M1620 Kétoldali, dysplasia okozta coxarthrosis  
 M1630 Egyéb dysplasiás coxarthrosis  
 M1640 Kétoldali, posttraumás coxarthrosis  
 M1650 Egyéb posttraumás coxarthrosis  
 M1660 Egyéb másodlagos coxarthrosis, kétoldali  
 M1670 Egyéb másodlagos coxarthrosis  
 M1690 Coxarthrosis, k.m.n.  
 M2170 Végtaghossz különbsége (szerzett)  
 M8705 Idiopathiás aseptikus csontelhalás medence és tempor  
 M8715 Gyógyszer okozta csontelhalás medence és tempor  
 M8725 Posttraumás csontelhalás medence és tempor  
 M8735 Egyéb másodlagos csontelhalás medence és tempor  
 M8785 Egyéb csontelhalás medence és tempor  
 M8795 Csontelhalás, k.m.n. medence és tempor  
 M9100 A medence juvenilis osteochondrosisa  
 M9110 A combfej juvenilis osteochondrosisa [Legg-Calvé-Perthes]  
 M9120 Coxa plana  
 M9180 Egyéb juvenilis csípő és medence osteochondrosisa  
 M9190 Juvenilis csípő és medence osteochondrosisa, k.m.n.  
 M9300 A combcsont proximális epiphysisének elcsúszása (nem traumás eredetű)  
 Q6500 A csípő veleszületett egyoldali dislocatiója  
 Q6510 A csípő veleszületett kétoldali dislocatiója  
 Q6530 A csípő veleszületett egyoldali subluxatiója  
 Q6540 A csípő veleszületett kétoldali subluxatiója  
 Q6580 A csípő egyéb veleszületett deformitásai  
 Q6830 A combcsont veleszületett görbülete  
 Q7240 A combcsont megrövidülése  
 S3240 Az acetabulum törése  
 S3280 Az ágyéki csigolyák és medence egyéb és k.m.n. részeinek törése  
 S7200 A combnyak törése  
 S7210 Pertrochanter törés  
 S7220 Subtrochantericus törés  
 S7230 A combcsont testének törése  
 S7240 A combcsont distalis törése  
 S7270 A combcsont többszörös törése  
 S7280 A combcsont egyéb részeinek törései  
 S7290 A combcsont k.m.n. részének törése

## TESTTÁJÉKOT NEM MEGHATÁROZÓ BEAVATKOZÁSOK "C"

**A kódlistát ld. kiemelve a főcsoport elején!**

## TESTTÁJÉKOT NEM MEGHATÁROZÓ BEAVATKOZÁSOK "E"

- 57900 Percutan tűzés  
 58000 Arthrotomia  
 58001 Arthrotomia és drainage  
 58310 Izomeredés leválasztás, részleges  
 58312 Íntapadás leválasztás  
 58313 Izomtapadás leválasztás  
 58316 Izomeltolás  
 58317 Íneltolás  
 58330 Izom, ín kiirtás

- 58332 Ínhüvely exstirpatio tenosynovectomia  
 58333 Izomfelszabadítás  
 58363 Izomeredés reinsertio  
 58364 Izomtapadás reinsertio  
 58365 Ínreinsertio

TESTTÁJÉKOT MEGHATÁROZÓ BEAVATKOZÁSOK "D"

- 57804 Core decompressio mütéte (combfej)  
 57813 Osteotomia femoris pro varisatione et derotatione  
 57814 Osteotomia femoris pro valgisatione  
 57815 Osteotomia femoris pro correctionem, beékelt  
 57816 Osteotomia femoris intertroch. pro medialisatione  
 57817 Osteotomia femoris intertr. varus valg. flex. hyperext.  
 57819 Osteotomia femoris supracond. varus valg. hyperext.  
 5781D Trochanter major distalisatio  
 57847 Girdlestone plastica  
 57902 Combnyak szegezés  
 57903 Combnyak csavarozás - fedett  
 57904 Combnyak csavarozás - feltárás  
 57905 Combnyak tűzés  
 5790F Percutan csavarozás (combnyak csavarozás)  
 58014 Decompressio capitis femoris (felfúrás)  
 58160 Chiari-osteotomia  
 58161 Vápatető képzés  
 58162 Repositio, csípő műtéti  
 58167 Pemberton műtét  
 82041 Repositio obtecta fr. pelvis  
 82042 Repositio obtecta fr. femoris  
 83620 Velőürsínezés  
 83623 Rush-szegezés  
 83630 Velőúr felfúrás  
 84711 Trochanter major extensio

("A" DIAGN. ÉS "D" BEAV.) VAGY ("B" DIAGN. ÉS ("C" BEAV. [KIVÉVE A VELŐŰRSZEGEZÉS BEAVATKOZÁS CSOPORTJA] VAGY "E" BEAV.)) VAGY ("B" DIAGN. ÉS "D" BEAV.)

\*\*\*\* 08 3760 *Speciális hát-, nyakműtétek*

TESTTÁJÉKOT NEM MEGHATÁROZÓ BETEGSÉGEK "A"

A kódlistát ld. kiemelve a főcsoport elején!

BETEGSÉGEK "B"

- C4120 Gerinc rosszindulatú daganata  
 M4300 Spondylolysis  
 M4310 Spondylolisthesis  
 M4330 Recidiv atlantoaxialis subluxatio myelopathiával  
 M4340 Egyéb recidiv atlantoaxialis subluxatio  
 M4700 Arteria spinalis anterior és vertebralis compressió syndroma (G99.2\*)  
 M4710 Egyéb spondylosis myelopathiával  
 M4720 Egyéb spondylosis radiculopathiával  
 M4800 Gerinccsatorna szűkület  
 M4810 Spondylosis hyperostotica [Forestier]  
 M4820 A processus spinosusok összeérése (kissing spine)  
 M4830 Traumás spondylopathia  
 M4840 A csigolyák fáradásos törése  
 M4850 Csigolya összeroppanás, m.n.o.  
 M5000 Nyaki porckorong rendellenesség myelopathiával (G99.2\*)  
 M5010 Nyaki porckorong rendellenesség radiculopathiával  
 M5020 Egyéb nyaki porckorong dislocatio  
 M5100 Lumbalis és más intervertebralis discus rendell. myelopathiával  
 M5110 Lumbalis és más intervertebrális discus rendell. radiculopathiával  
 M5120 Egyéb meghatározott intervertebrális discus dislocatio

- M9610 Postlaminectomiás syndroma, k.m.n.  
 M9630 Postlaminectomiás kyphosis  
 M9640 Műtét utáni lordosis  
 M9910 Komplex subluxatio (csigolya)  
 M9920 A gerinccsatorna subluxatio okozta szűkülete  
 M9930 A gerinccsatorna csontos szűkülete  
 M9940 A gerinccsatorna kötőszövetes szűkülete  
 M9950 A gerinccsatorna intervertebralis discus-okozta szűkülete  
 M9960 Az intervertebralis foramenek csontos és subluxatiós szűkülete  
 M9970 Az intervertebralis foramenek kötőszövetes és discus okozta szűkülete  
 S1200 Az első nyakcsigolya törése  
 S1210 A második nyakcsigolya törése  
 S1220 Egyéb megnevezett nyakcsigolya törése  
 S1270 A nyaki gerinc többszörös törése  
 S1280 A nyak egyéb részeinek törése  
 S1290 A nyak k.m.n. részének törése  
 S1300 A nyaki porckorong traumás sérülése  
 S1310 A nyaki csigolya ficama  
 S1320 A nyak egyéb és k.m.n. részeinek ficama  
 S1330 A nyak többszörös ficama  
 S2200 Hátszigolya törése  
 S2210 A háti csigolyák többszörös törése  
 S2300 A háti porckorong traumás sérülése  
 S2310 Háti csigolya ficama  
 S3200 Az ágyéki csigolya törése  
 S3201 Az ágyéki csigolyatest törése  
 S3202 Az ágyéki csigolyaív törése  
 S3210 A keresztcsont törése  
 S3220 A farokcsont törése  
 S3270 Az ágyéki csigolyák és medence többszörös törése  
 S3280 Az ágyéki csigolyák és medence egyéb és k.m.n. részeinek törése  
 S3300 Az ágyéki csigolya porckorongjának traumás repedése  
 S3310 Az ágyéki csigolya ficama  
 S3320 A sacroiliacalis és scarococcygealis ízület ficama

## BEAVATKOZÁSOK "D"

- 50291 Transoralis dens resectio  
 58032 Dissectomia thor., costo-transversect.s.facetectomia  
 58106 Transthor. csigolyatest res. + graft + fémrögztés  
 58108 Lumb.retrop. feltárás csitest.tu.res.+fixatio  
 5812A Craniospinalis gerinc-stabilizáció  
 5812B Gerinc-stabilizáció három vagy annál több szegmentumban  
 5812C Gerinc-stabilizáció, tumor protézis beültetésével  
 5812D Kombinált mellső-hátsó gerinc-stabilizáció  
 5812E Lumbopelvicus gerinc-stabilizáció

("A" DIAGN. ÉS "D" BEAV.) VAGY ("B" DIAGN. ÉS "D" BEAV.)

\*\*\*\* 08 3770 *Nagy hát-, nyakműtétek*

TESTTÁJÉKOT NEM MEGHATÁROZÓ BETEGSÉGEK "A"

**A kódlistát ld. kiemelve a főcsoport elején!**

## BETEGSÉGEK "B"

- C4120 Gerinc rosszindulatú daganata  
 M4300 Spondylolysis  
 M4310 Spondylolisthesis  
 M4330 Recidiv atlantoaxialis subluxatio myelopathiával  
 M4340 Egyéb recidiv atlantoaxialis subluxatio  
 M4700 Arteria spinalis anterior és vertebralis compressiós syndroma (G99.2\*)  
 M4710 Egyéb spondylosis myelopathiával  
 M4720 Egyéb spondylosis radiculopathiával



- M4800 Gerinccsatorna szűkület  
M4810 Spondylosis hyperostotica [Forestier]  
M4820 A processus spinosusok összeérése (kissing spine)  
M4830 Traumás spondylopathia  
M4840 A csigolyák fáradásos törése  
M4850 Csigolya összeroppanás, m.n.o.  
M5000 Nyaki porckorong rendellenesség myelopathiával (G99.2\*)  
M5010 Nyaki porckorong rendellenesség radiculopathiával  
M5020 Egyéb nyaki porckorong dislocatio  
M5100 Lumbalis és más intervertebralis discus rendell. myelopathiával  
M5110 Lumbalis és más intervertebrális discus rendell. radiculopathiával  
M5120 Egyéb meghatározott intervertebrális discus dislocatio  
M9610 Postlaminectomiás syndroma, k.m.n.  
M9630 Postlaminectomiás kyphosis  
M9640 Műtét utáni lordosis  
M9910 Komplex subluxatio (csigolya)  
M9920 A gerinccsatorna subluxatio okozta szűkülete  
M9930 A gerinccsatorna csontos szűkülete  
M9940 A gerinccsatorna kötőszövetes szűkülete  
M9950 A gerinccsatorna intervertebralis discus-okozta szűkülete  
M9960 Az intervertebralis foramenek csontos és subluxatiós szűkülete  
M9970 Az intervertebralis foramenek kötőszövetes és discus okozta szűkülete  
S1200 Az első nyakcsigolya törése  
S1210 A második nyakcsigolya törése  
S1220 Egyéb megnevezett nyakcsigolya törése  
S1270 A nyaki gerinc többszörös törése  
S1280 A nyak egyéb részeinek törése  
S1290 A nyak k.m.n. részének törése  
S1300 A nyaki porckorong traumás sérülése  
S1310 A nyaki csigolya ficama  
S1320 A nyak egyéb és k.m.n. részeinek ficama  
S1330 A nyak többszörös ficama  
S2200 Hátszigolya törése  
S2210 A háti csigolyák többszörös törése  
S2300 A háti porckorong traumás sérülése  
S2310 Háti csigolya ficama  
S3200 Az ágyéki csigolya törése  
S3201 Az ágyéki csigolyatest törése  
S3202 Az ágyéki csigolyaív törése  
S3210 A keresztcsont törése  
S3220 A farokcsont törése  
S3270 Az ágyéki csigolyák és medence többszörös törése  
S3280 Az ágyéki csigolyák és medence egyéb és k.m.n. részeinek törése  
S3300 Az ágyéki csigolya porckorongjának traumás repedése  
S3310 Az ágyéki csigolya ficama  
S3320 A sacroiliacalis és scarococcygealis ízület ficama

## BEAVATKOZÁSOK "D"

- 50302 Decompressio spinalis anterior  
50303 Decompressio spinalis anterolateralis  
50311 Radicotomia spinalis intraduralis  
50314 Spinalis extra-, intraduralis v.intramedul.haemat.eltav.  
50342 Spinalis meningocele és myelocele, reconstructio  
58030 Discectomia anterior cervicalis  
58031 Discectomia cervicalis anterior multiplex  
58037 Anterior liberalizáció instrum. nélkül  
58100 Ventrofixatio cervicalis lemezzel  
58101 Ventrofixatio cervicalis csont+lemez  
58103 Spondylodesis cervicalis anterior posteriorque  
58104 Dens epistrophei törés csavaros fixatioja

- 58105 Cervicalis csigolyatest tu. elülső res. + fixatio  
 58107 Thorac./lumb. csigolyatest can.spin-ba terj.tu.eltávolítása  
 58109 Spondylodesis C-I-II (Magerl műtét)  
 5810A Craniospondylodesis posterior (C-0-I-II)  
 5810F Fixateur interne alkalmazása  
 5810G Steffee lemezelés  
 5810H Gerinc belső rögzítése  
 5810K Transpedicularis spongiosa plastica, postero-lat.  
 5810L Spondylodesis ventrolateralis thoracalis  
 5810M Spondylodesis ventrodorsalis  
 5810P Spondylodesis-PLIF  
 5810S Khyphosis korrekció  
 ("A" DIAGN. ÉS "D" BEAV.) VAGY ("B" DIAGN. ÉS "D" BEAV.)

\*\*\*\* 08 3780 *Rutin hát-, nyakműtétek*

TESTTÁJÉKOT NEM MEGHATÁROZÓ BETEGSÉGEK "A"  
**A kódlistát ld. kiemelve a főcsoport elején!**

BETEGSÉGEK "B"

- C4120 Gerinc rosszindulatú daganata  
 M4300 Spondylolysis  
 M4310 Spondylolisthesis  
 M4330 Recidiv atlantoaxialis subluxatio myelopathiával  
 M4340 Egyéb recidiv atlantoaxialis subluxatio  
 M4700 Arteria spinalis anterior és vertebralis compressió syndroma (G99.2\*)  
 M4710 Egyéb spondylolysis myelopathiával  
 M4720 Egyéb spondylolysis radiculopathiával  
 M4800 Gerinccsatorna szűkület  
 M4810 Spondylolysis hyperostotica [Forestier]  
 M4820 A processus spinosusok összeérése (kissing spine)  
 M4830 Traumás spondylopathia  
 M4840 A csigolyák fáradásos törése  
 M4850 Csigolya összeroppanás, m.n.o.  
 M5000 Nyaki porckorong rendellenesség myelopathiával (G99.2\*)  
 M5010 Nyaki porckorong rendellenesség radiculopathiával  
 M5020 Egyéb nyaki porckorong dislocatio  
 M5100 Lumbalis és más intervertebralis discus rendell. myelopathiával  
 M5110 Lumbalis és más intervertebrális discus rendell. radiculopathiával  
 M5120 Egyéb meghatározott intervertebrális discus dislocatio  
 M9610 Postlaminectomiás syndroma, k.m.n.  
 M9630 Postlaminectomiás kyphosis  
 M9640 Műtét utáni lordosis  
 M9910 Komplex subluxatio (csigolya)  
 M9920 A gerinccsatorna subluxatio okozta szűkülete  
 M9930 A gerinccsatorna csontos szűkülete  
 M9940 A gerinccsatorna kötőszövetes szűkülete  
 M9950 A gerinccsatorna intervertebralis discus-okozta szűkülete  
 M9960 Az intervertebralis foramenek csontos és subluxatiós szűkülete  
 M9970 Az intervertebralis foramenek kötőszövetes és discus okozta szűkülete  
 S1200 Az első nyakcsigolya törése  
 S1210 A második nyakcsigolya törése  
 S1220 Egyéb megnevezett nyakcsigolya törése  
 S1270 A nyaki gerinc többszörös törése  
 S1280 A nyak egyéb részeinek törése  
 S1290 A nyak k.m.n. részének törése  
 S1300 A nyaki porckorong traumás sérülése  
 S1310 A nyaki csigolya ficama  
 S1320 A nyak egyéb és k.m.n. részeinek ficama  
 S1330 A nyak többszörös ficama

- S2200 Hátcsigolya törése  
 S2210 A háti csigolyák többszörös törése  
 S2300 A háti porckorong traumás sérülése  
 S2310 Háti csigolya ficama  
 S3200 Az ágyéki csigolya törése  
 S3201 Az ágyéki csigolyatest törése  
 S3202 Az ágyéki csigolyaív törése  
 S3210 A keresztcsont törése  
 S3220 A farokcsont törése  
 S3270 Az ágyéki csigolyák és medence többszörös törése  
 S3280 Az ágyéki csigolyák és medence egyéb és k.m.n. részeinek törése  
 S3300 Az ágyéki csigolya porckorongjának traumás repedése  
 S3310 Az ágyéki csigolya ficama  
 S3320 A sacroiliacalis és scarococcygealis ízület ficama

## BETEGSÉGEK "F"

- D1660 Gerinc jóindulatú daganata  
 D4803 Gerinc bizonytalan és ismeretlen viselkedésű daganata

## TESTTÁJÉKOT NEM MEGHATÁROZÓ BEAVATKOZÁSOK "C"

- 50435 Egyéb Tunnel syndromák műtétei  
 50450 Transpositio nervi periferialis  
 5781L Hidcallus levésés  
 5781N Osteotomia s. Hohmann  
 57830 Csont tumor exstirpatio  
 57831 Exostosis levésés  
 57832 Exstirpatio intralaesionalis tumoris ossealis  
 57833 Exstirpatio marginalis tumoris ossealis  
 57834 Exstirpatio latus tumoris ossealis  
 57835 Exstirpatio radicalis tumoris ossealis  
 57849 Csontfragmentum eltávolítás  
 5784A Ectopiás csont kiirtása  
 5784B Csontcsőr levésés  
 57860 Cortico-spongiosus span átültetés  
 57861 Csontblock beültetés, autolog  
 57862 Csontblock beültetés, homolog  
 57863 Csontblock beültetés, érneyes  
 57864 Csontblock beültetés, szabad érneyes  
 57865 Spongiosa plastica, autolog  
 57866 Spongiosa plastica, homolog  
 57867 Fibula-span beültetés  
 57869 Csontpótlás heterolog  
 5786A Csontpótlás synteticus  
 5786B Grice műtét  
 5786D Transport osteotomia  
 57872 Csont belső rögzítés - pathológiás törés preventio  
 57873 Csont belső rögzítés- egyéb okból  
 57892 Végtaghosszabbítás - femur  
 57896 Végtaghosszabbítás és correctio  
 57898 Osteosynthesis, hosszabbítás után  
 57901 Goetze cerclage  
 57906 Jewett szegezés  
 57907 Pugh szegezés  
 57908 DHS synthesis  
 57909 Vitallium kombinált szegezés  
 5790A Ender szegezés  
 5790B Percutan tűzés, menetes Kirschner  
 5790D Palacos-plombage  
 5790E Verbund-osteosynthesis  
 57910 Csontegyesítést követő resynthesis (reoperáció)

- 57920 Intraossealis drótvarrat
- 57921 Tűzés feltárással
- 57922 Húzóhurkos rögzítés
- 57923 Cerclage csonttörés rögzítésére
- 57924 Csavarozás
- 57925 KFI lemezelés
- 57926 Kis DC lemezelés
- 57927 Keskeny DC lemezelés
- 57928 Széles DC lemezelés
- 57929 Karmos lemezelés
- 5792A Támasztó lemezelés
- 5792B Ender lemezelés
- 5792C Burri lemezelés
- 5792D Rekonstrukciós lemez felhelyezés
- 5792E Lohere lemez felhelyezés
- 5792F H lemezelés
- 5792G T lemezelés
- 5792H Fél cső lemezelés
- 5792I Kettős lemezelés
- 5792K KFI minicsavarozás
- 5792L KFI mini lemezelés
- 5792M KFI mini T lemezelés
- 5792N 95 fokos szögletlemezelés, condylus lemezelés
- 5792P 135 fokos szögletlemezelés
- 5792R DCS synthesis
- 5792S Harmadcső lemezelés
- 57940 Repositio epiphyseos aperta operativa
- 57950 Nyílt törés vagy ficam elsődleges kötözése
- 58002 Izületi szabadtest eltávolítás (feltárásból)
- 58003 Izületi idegentest eltávolítás (feltárásból)
- 58010 Resectio plicae intraarticularis
- 58012 Capsulectomia articulationis
- 58013 Arthrolysis
- 58020 Ízületi sérülés ellátása
- 58021 Izületi porc curettage, feltárásból
- 58022 Izületi porc felfűrés, feltárásból, Pridie szerint
- 58045 Osteochondralis fragmentum rögzítése
- 58051 Synovectomia partialis, arthrotomia
- 58052 Synovectomia totalis, arthrotomia
- 58091 Capsulodesis
- 58110 Arthrodesis, tűzés
- 58111 Arthrodesis, csavarozás
- 58112 Arthrodesis, lemezelés
- 58113 Arthrodesis, fixateur externae
- 58114 Arthrodesis, szeggel
- 58115 Arthrodesis, Chopart vagy Lambrinuddi szerint
- 58132 Delta varrat
- 58145 Impressio kiemelés, spongiosa plastica támasztóelem
- 58146 Impressio kiemelés, spongiosa plastica csavarozás
- 5814P Térdizületi porc-csont allograft osteochondr.diss
- 5814R Térdizületi porc-csont autograft osteochondr.diss
- 58160 Chiari-osteotomia
- 58161 Vápatető képzés
- 5816B Interpositios arthroplastica
- 58244 Pull out wire rögzítés
- 58290 Pulley varrat
- 58291 Pulley plastica
- 58292 Pulley advancement
- 58314 Izomátmetszés

- 58327 Lágyrésztumor exstirpatio - marginalis  
 58328 Lágyrésztumor exstirpatio - széles  
 58329 Lágyrésztumor exstirpatio, radicalis  
 58350 Izomvarrat  
 58352 Fasciavarrat  
 58361 Ínreconstructio  
 58362 Fascia reconstructio  
 58366 Kulcslyuk plastica  
 58367 Izomtranspositio  
 58368 Íntranspositio  
 5836A Miller műtét  
 5836F Transplantatio ossis  
 5836G Transplantatio ligamenti  
 58370 Izomplastica  
 58371 Ínplastica  
 58373 Izomtransplantatio  
 58374 Íntransplantatio, autolog  
 58375 Íntransplantatio, homolog  
 58376 Íntransplantatio, műanyag  
 58377 Fascia transplantatio-autolog  
 58378 Fascia transplantatio-homolog  
 58379 Izomhosszabítás  
 5837A Izomrövidítés  
 5837B Ínhosszabítás  
 5837C Ínrövidítés  
 5837D Plicatio fasciae  
 5837E Szalagplasztika  
 58500 Revisio amputationis  
 58935 Érnyeles bőr-izom lebeny  
 58936 Érnyeles izomlebeny  
 5893F Latissimus dorsi ernyeles bőr, izomlebeny  
 82130 Osteoclasia, refractura artificialis  
 83301 Fixateur externe maxi- midi behelyezése műtéti eljárással  
 83306 Elektromos ingerlőkészülék beültetése csontba  
 83307 Fixateur mini behelyezése műtéti eljárással  
 83310 Wagner apparatus  
 83400 Compressio törésegysítés  
 83620 Velőürsínezés  
 83623 Rush-szegezés  
 83624 Gamma-szegezés  
 83625 Velőürszegezés, fedett  
 83626 Velőürszegezés, reteszelt - fedett  
 83627 Velőürszegezés, nyílt  
 83628 Velőürszegezés, reteszelt - nyílt  
 83630 Velőúr felfúrás  
 84010 Extensio sceletalis - Kirschner drót

TESTTÁJÉKOT NEM MEGHATÁROZÓ BEAVATKOZÁSOK "E"

- 57900 Percutan tűzés  
 58000 Arthrotomia  
 58001 Arthrotomia és drainage  
 58310 Izomeredés leválasztás, részleges  
 58312 Íntapadás leválasztás  
 58313 Izomtapadás leválasztás  
 58316 Izomeltolás  
 58317 Íneltolás  
 58330 Izom, ín kiirtás  
 58332 Ínhüvely exstirpatio tenosynovectomia  
 58333 Izomfelszabadítás  
 58363 Izomeredés reinsertio

- 58364 Izomtapadás reinsertio  
58365 Ínreinsertio

## BEAVATKOZÁSOK "D"

- 50300 Hemilaminect. explor. / decompr. + foraminotomia  
50301 Flavotomia intrasp.ligamentotomia + foraminotomia  
50310 Radicotomia spinalis extraduralis  
50313 Spin.intradur. granuloma/absc. incisio  
50340 Gerinctörés csontfragm.kiem., decompr.laminectomia  
50341 Spinalis dura-graft  
50345 Spin.epidur. granuloma/absc. resectio  
50350 Epiduralis és periradicularis cicatrektomia  
50351 Spinalis arachnolysis, adhesiolysis  
50361 Lumbo-peritonealis shunt  
57780 Exstirpatio costae cervicalis  
57783 Scalenotomia et exstirpatio costae I.  
57784 Exstirpatio cicatricis post op. propter TOS  
58102 Spondylodesis cervicalis posterior  
5810B Harrington műtét  
5810E Rovátkolt lemezelés  
5810N Spondylodesis translaminaris  
( "A" DIAGN. ÉS "D" BEAV.) VAGY (["B" DIAGN. VAGY "F" DIAGN.] ÉS ["C" BEAV. VAGY "E" BEAV. VAGY "D" BEAV.]

\*\*\*\* 08 3781 *Rutin lumbális gerincérvműtétek*

## BETEGSÉGEK

- M5100 Lumbális és más intervertebrális discus rendell. myelopathiával  
M5110 Lumbális és más intervertebrális discus rendell. radiculopathiával

## ÉS BEAVATKOZÁSOK

- 58033 Lumbális dissectomia, flavotomian keresztül  
58034 Lumbális dissectomia, flavo-v.hemilaminect.át  
58035 Többesz.lumb.dissect., flavo-v.laminectomiával  
58036 Dissectomia percutanea  
58091 Capsulodesis

\*\*\*\* 08 3790 *Vázizomrendszeri szepszikus állapotok műtéti ellátása*

## BETEGSÉGEK "A"

- M0000 Staphylococcus okozta ízületi és sokizületi gyulladás  
M0010 Pneumococcus okozta ízületi és sokizületi gyulladás  
M0020 Egyéb streptococcus okozta ízületi és sokizületi gyulladás  
M0080 Egyéb baktérium okozta arthritis és polyarthritis  
M4620 A csigolya osteomyelitise  
M4630 A csigolyaközi porckorong (gennyes) fertőzése  
M4640 Csigolyaközi porckorong-gyulladás, k.m.n.  
M4650 Egyéb fertőzős spondylopathiák  
M4680 Egyéb meghatározott gyulladásos spondylopathiák  
M4690 Gyulladásos spondylopathia, k.m.n.  
M8600 Akut haematogen osteomyelitis  
M8610 Egyéb akut osteomyelitis  
M8620 Szubakut osteomyelitis  
M8630 Idült, multifokális osteomyelitis  
M8640 Idült osteomyelitis váladékozó üreggel  
M8650 Egyéb idült, haematogen osteomyelitis  
M8660 Egyéb idült osteomyelitis  
M8680 Egyéb osteomyelitis  
M8690 Osteomyelitis, k.m.n.  
T8450 Infectio és inflammatio a belső ízületi protézis miatt  
T8460 Infectio és inflammatio belső fixációs eszköz miatt [bármely helyen]  
T8470 Infectio-inflamm. egyéb belső ort.protet.eszk.-implant.-graftok miatt

## BEAVATKOZÁSOK "B"

- 57846 Humerus fej eltávolítás  
 57847 Girdlestone plastica  
 58110 Arthrodesis, tűzés  
 58111 Arthrodesis, csavarozás  
 58113 Arthrodesis, fixateur externae  
 83630 Velőúr felfúrás

## BEAVATKOZÁSOK "C"

- 5790D Palacos-plombage  
 5790G Antibiotikus palacos plombage  
 81962 PMMA lánc behelyezés

## BEAVATKOZÁSOK "D"

- 58904 Sebrevizio (subcutan szövetnél mélyebben lévő elváltozás esetén)  
 81791 Szívó-öblítő drain

"A" DIAGN. ÉS ("B" BEAV. VAGY ("C" ÉS "D" BEAV.)

\*\*\*\* **08 3800** *Felső- és alsó végtagi replantációk, kivéve kéz-, lábujjak*

## BETEGSÉGEK

- S4800 A vállizület traumás amputációja  
 S4810 A felkar traumás amputációja  
 S4890 A felkar k.m.n. szintjének traumás amputációja  
 S5800 A könyök traumás amputációja  
 S5810 Az alkar traumás amputációja  
 S5890 Az alkar traumás amputációja szint megnevezése nélkül  
 S6840 A kéz traumás csonkolása a csukló szintjében  
 S7800 A csípőizület traumás csonkolása  
 S7810 Csípő és térd közötti traumás csonkolás  
 S7890 A csípő és comb traumás csonkolása a szint meghatározása nélkül  
 S8800 A térd traumás csonkolása  
 S8810 A lábszár traumás csonkolása  
 S8890 A lábszár traumás csonkolása, szint k.m.n.  
 S9800 A láb traumás csonkolása a boka szintjében  
 S9830 A láb egyéb részeinek traumás csonkolása  
 T0500 Mindkét kéz traumás amputációja  
 T0510 Az egyik kéz és a másik kar traumás amputációja [kivéve a kéz]  
 T0520 Mindkét kar traumás amputációja [bármilyen szintben]  
 T0530 Mindkét láb traumás amputációja  
 T0540 Egyik láb és másik lábszár traumás amputációja [kivéve másik lábfej]  
 T0560 Felső és alsó végtag bármilyen komb. traumás amputat. k.m.n. szintben  
 T0580 Testtájékok egyéb kombinációban való traumás amputációja  
 T0590 Többszörös traumás amputatio, k.m.n.  
 T1160 A felső végtag traumás amputációja, szint k.m.n.  
 T1360 Az alsó végtag traumás amputációja, szint k.m.n.

## ÉS BEAVATKOZÁSOK

- 58563 Replantációs műtét, nagy amputatum

\*\*\*\* **08 3810** *Replantációs műtétek kis amputatum (kéz-, lábujjak)*

## BETEGSÉGEK

- S6800 A hüvelykujj (teljes) (részleges) traumás csonkolása  
 S6810 Egyéb kézujj (teljes) (részleges) traumás csonkolása  
 S6820 Két vagy több kézujj kizárólagos traumás csonkolása  
 S6830 Kézujj vagy részeinek, csukló, kéz egyéb részeinek együttes csonkolása  
 S6880 A csukló és kéz egyéb részeinek traumás csonkolása  
 S6890 A csukló és kéz traumás csonkolása a szint meghatározása nélkül  
 S9810 Egy lábujj traumás csonkolása  
 S9820 Két vagy több lábujj traumás csonkolása

## ÉS BEAVATKOZÁSOK

58561 Replantációs műtét, kis amputatum

\*\*\*\* 08 382A *Lábszártörés velőürszegezéssel*

## BETEGSÉGEK

S8210 A sípcsont proximális végének törése  
 S8220 A sípcsont (tibia) testének törése  
 S8230 A sípcsont (tibia) distalis végének törése  
 S8270 A lábszár többszörös törése  
 S8290 A lábszár k.m.n. részének törése

## ÉS BEAVATKOZÁSOK

83625 Velőürszegezés, fedett  
 83626 Velőürszegezés, reteszelt - fedett  
 83627 Velőürszegezés, nyílt  
 83628 Velőürszegezés, reteszelt - nyílt  
 8362D Tibia felfúrás nélküli reteszelt szegezése  
 8362F Tibia velőürszegezés, Marchetti Vicenzi szeggel

\*\*\*\* 08 383D *Lábszár műtétei*

## TESTTÁJÉKOT NEM MEGHATÁROZÓ BETEGSÉGEK "A"

A kódlítát ld. kiemelve a főcsoport elején!

## TESTTÁJÉKOT MEGHATÁROZÓ BETEGSÉGEK "B"

C4022 Lábszárcsontok rosszindulatú daganata  
 D1622 Lábszárcsontok jóindulatú daganata  
 D4804 Lábszárcsontok bizonytalan és ismeretlen viselkedésű daganata  
 M7680 Az alsó végtag egyéb enthesopathiái, kivéve a lábfejet  
 M8706 Idiopathiás aseptikus csontelhalás lábszárcsont  
 M8707 Idiopathiás aseptikus csontelhalás boka és lábfej  
 M8716 Gyógyszer okozta csontelhalás lábszárcsont  
 M8717 Gyógyszer okozta csontelhalás boka és lábfej  
 M8726 Posttraumás csontelhalás lábszárcsont  
 M8727 Posttraumás csontelhalás boka és lábfej  
 M8736 Egyéb másodlagos csontelhalás lábszárcsont  
 M8737 Egyéb másodlagos csontelhalás boka és lábfej  
 M8786 Egyéb csontelhalás lábszárcsont  
 M8787 Egyéb csontelhalás boka és lábfej  
 M8796 Csontelhalás, k.m.n. lábszárcsont  
 M8797 Csontelhalás, k.m.n. boka és lábfej  
 M9250 A sípcsont és szárkapocs juvenilis osteochondrosisa  
 Q6840 A sípcsont és szárkapocscsont veleszületett görbülete  
 Q7250 A sípcsont megrövidülése  
 Q7260 A szárkapocs megrövidülése  
 S8210 A sípcsont proximális végének törése  
 S8220 A sípcsont (tibia) testének törése  
 S8230 A sípcsont (tibia) distalis végének törése  
 S8240 A szárkapocscsont (fibula) törése  
 S8250 A belboka törése  
 S8260 A külboka törése  
 S8270 A lábszár többszörös törése  
 S8280 A lábszár egyéb részeinek törése  
 S8290 A lábszár k.m.n. részének törése

## TESTTÁJÉKOT NEM MEGHATÁROZÓ BEAVATKOZÁSOK "C"

A kódlítát ld. kiemelve a főcsoport elején!

## TESTTÁJÉKOT MEGHATÁROZÓ BEAVATKOZÁSOK "D"

5781A Osteotomia tibiae infraligamentalis alta  
 5781B Osteotomia tibiae pro correctione  
 5781H Os tibiae ext.levésés, m.tib.post transfer



- 5781M Osteotomia fibulae  
 57893 Végtaghosszabbítás-lábszár  
 57894 Végtagrövidítés - alsó végtag  
 5789D Segment transp. osteotomia seu:végtaghossz.tibián /fixexterne v Ilzaro  
 58470 Amputatio cruris

("A" DIAGN. ÉS "D" BEAV.) VAGY ("B" DIAGN. ÉS "C" BEAV.) VAGY ("B" DIAGN. ÉS "D" BEAV.)

\*\*\*\* **08 384E Felkar műtétei**

TESTTÁJÉKOT NEM MEGHATÁROZÓ BETEGSÉGEK "A"

**A kódlistát ld. kiemelve a főcsoport elején!**

TESTTÁJÉKOT MEGHATÁROZÓ BETEGSÉGEK "B"

- M2170 Végtaghossz különbsége (szerzett)  
 M8702 Idiopathiás asepticus csontelhalás felkar  
 M8712 Gyógyszer okozta csontelhalás felkar  
 M8722 Posttraumás csontelhalás felkar  
 M8732 Egyéb másodlagos csontelhalás felkar  
 M8782 Egyéb csontelhalás felkar  
 M8792 Csontelhalás, k.m.n. felkar  
 M9200 A felkarcsont juvenilis osteochondrosisa  
 M9230 A felső végtag egyéb juvenilis osteochondrosisa  
 S4200 Kulcsont-törés  
 S4210 Lapocka-törés  
 S4220 A humerus proximális végének törése  
 S4230 A humerus középső részének törése  
 S4240 A humerus distalis végének törése  
 S4280 A váll és felkar egyéb részeinek törése  
 S4290 A vállöv k.m.n. részének törése

TESTTÁJÉKOT NEM MEGHATÁROZÓ BEAVATKOZÁSOK "C"

**A kódlistát ld. kiemelve a főcsoport elején!**

TESTTÁJÉKOT MEGHATÁROZÓ BEAVATKOZÁSOK "D"

- 5781O Osteotomia humeri  
 5781G Osteotomia scapulae  
 57846 Humerus fej eltávolítás  
 57890 Végtaghosszabbítás - felkaron  
 57895 Végtagrövidítés - felső végtagon  
 58430 Amputatio brachii  
 82020 Repositio obiecta fr. humeri  
 82023 Repositio obiecta fr. olecrani  
 8362B Humerus Marchetti szegezés

("A" DIAGN. ÉS "D" BEAV.) VAGY ("B" DIAGN. ÉS "C" BEAV.) VAGY ("B" DIAGN. ÉS "D" BEAV.)

\*\*\*\* **08 384G Ízületi bemozgatás narkózisban**

BETEGSÉGEK

- M2450 Ízületi contractura  
 M6240 Izomcontractura

ÉS BEAVATKOZÁSOK

- 82170 Anaesthesiában végzett ízületi bemozgatás

\*\*\*\* **08 385C Nagyobb térdműtétek**

TESTTÁJÉKOT MEGHATÁROZÓ BETEGSÉGEK "B"

- M1710 Egyéb elsődleges térdizületi arthrosis  
 M1720 Kétoldali, posttraumás térdizületi arthrosis  
 M1730 Egyéb posttraumás gonarthrosis  
 M1740 Egyéb másodlagos térdizületi arthrosis, kétoldali  
 M1750 Egyéb másodlagos térdizületi arthrosis  
 M1790 Térdizületi arthrosis, k.m.n.

- M2200 A térdkalács visszatérő (habitualis) dislocatiója  
M2210 A térdkalács visszatérő (habitualis) subluxatiója  
M2220 Patellofemoralis rendellenességek  
M2230 A térdkalács egyéb zavarai  
M2240 Chondromalacia patellae  
M2280 A térdkalács egyéb rendellenességei  
M2290 Térdkalács rendellenesség, k.m.n.  
M2300 A meniscus cystosus elváltozása  
M2310 Discoid meniscus (veleszületett)  
M2320 A meniscus rendellenessége régi szakadás vagy sérülés miatt  
M2330 Egyéb meniscus elváltozások  
M2350 A térdizület krónikus instabilitása  
M2360 A térdizület szalagjainak egyéb spontán szakadása  
M2380 A térd egyéb belső zavarai  
M2390 A térd belső zavara, k.m.n.  
M8706 Idiopathiás aseptikus csontelhalás lábszárcsont  
M8716 Gyógyszer okozta csontelhalás lábszárcsont  
M8726 Posttraumás csontelhalás lábszárcsont  
M8736 Egyéb másodlagos csontelhalás lábszárcsont  
M8786 Egyéb csontelhalás lábszárcsont  
M8796 Csontelhalás, k.m.n. lábszárcsont  
Q6820 A térd veleszületett deformitása  
Q7410 A térd veleszületett rendellenessége  
S8200 A térdkalács (patella) törése  
S8300 A térdkalács ficama  
S8310 A térd ficama  
S8320 A meniscus heveny sérülése  
S8330 A térd izületi porcának heveny sérülése  
S8340 A térd külső és belső szalagjainak rándulása és húzódása  
S8350 A térd elülső és hátsó keresztszalagjának rándulása és húzódása  
S8370 A térd komplex sérülése

ÉS TESTTÁJÉKOT MEGHATÁROZÓ BEAVATKOZÁSOK "D"

- 58144 Impressio kiemelés térden, arthrotomia  
58147 Elülső keresztszalag varrat  
58148 Elülső keresztszalag reinsertio  
58149 Elülső keresztszalag plastica  
5814A Hátsó keresztszalag reinsertio  
5814B Hátsó keresztszalag plastica  
5814E Térdszalag beültetés (synteticus)  
5814P Térdizületi porc-csont allograft osteochondr.diss  
5816C Oldalszalag plasztika (térd)

\*\*\*\* **08 386B Kisebb térdműtétek**

TESTTÁJÉKOT NEM MEGHATÁROZÓ BETEGSÉGEK "A"  
A kódlistát ld. kiemelve a főcsoport elején!

TESTTÁJÉKOT MEGHATÁROZÓ BETEGSÉGEK "B"

- M1700 Elsődleges térdizületi arthrosis, kétoldali  
M1710 Egyéb elsődleges térdizületi arthrosis  
M1720 Kétoldali, posttraumás térdizületi arthrosis  
M1730 Egyéb posttraumás gonarthrosis  
M1740 Egyéb másodlagos térdizületi arthrosis, kétoldali  
M1750 Egyéb másodlagos térdizületi arthrosis  
M1790 Térdizületi arthrosis, k.m.n.  
M2200 A térdkalács visszatérő (habitualis) dislocatiója  
M2210 A térdkalács visszatérő (habitualis) subluxatiója  
M2220 Patellofemoralis rendellenességek  
M2230 A térdkalács egyéb zavarai  
M2240 Chondromalacia patellae

- M2280 A térdkalács egyéb rendellenességei  
M2290 Térdkalács rendellenesség, k.m.n.  
M2300 A meniscus cystosus elváltozása  
M2310 Discoid meniscus (veleszületett)  
M2320 A meniscus rendellenessége régi szakadás vagy sérülés miatt  
M2330 Egyéb meniscus elváltozások  
M2350 A térdizület krónikus instabilitása  
M2360 A térdizület szalagjainak egyéb spontán szakadása  
M2380 A térd egyéb belső zavarai  
M2390 A térd belső zavara, k.m.n.  
M7040 Praepatellaris bursitis  
M8706 Idiopathiás aseptikus csontelhalás lábszárcsont  
M8716 Gyógyszer okozta csontelhalás lábszárcsont  
M8726 Posttraumás csontelhalás lábszárcsont  
M8736 Egyéb másodlagos csontelhalás lábszárcsont  
M8786 Egyéb csontelhalás lábszárcsont  
M8796 Csontelhalás, k.m.n. lábszárcsont  
Q6820 A térd veleszületett deformitása  
Q7410 A térd veleszületett rendellenessége  
S8200 A térdkalács (patella) törése  
S8300 A térdkalács ficama  
S8310 A térd ficama  
S8320 A meniscus heveny sérülése  
S8330 A térd izületi porcának heveny sérülése  
S8340 A térd külső és belső szalagjainak rándulása és húzódása  
S8350 A térd elülső és hátsó keresztszalagjának rándulása és húzódása  
S8370 A térd komplex sérülése

TESTTÁJÉKOT NEM MEGHATÁROZÓ BEAVATKOZÁSOK "C"

**A kódlistát ld. kiemelve a főcsoport elején!**

TESTTÁJÉKOT MEGHATÁROZÓ BEAVATKOZÁSOK "D"

- 5781E Denks műtét  
5781I Maquet műtét  
57850 Patellectomia totalis  
57851 Patellectomia partialis  
57852 Patella multipartita osteotomiaja  
58041 Meniscectomia partialis, arthrotomia  
58042 Meniscus reinsertio, arthroscopos  
58043 Meniscus reinsertio, arthrotomia  
58055 Arthroscopos szalagplastica  
58056 Arthroscopos szalagvarrat  
58057 Arthroscopos mozaik plasztika  
58058 Arthroscopos retinaculum plasztika  
58060 Reinsertio, arthroscopos  
58140 Medialisatio patellae  
58141 Reinsertio lig. patellae  
58142 Reinsertio tendinis quadriceps fem.  
58143 Impressio kiemelés térden, arthroscopos  
5814C Oldalszalag varrat  
5814D Oldalszalag reinsertio  
5814M Ficat plastica  
5814N Green műtét  
5814P Térdizületi porc-csont allograft osteochondr.diss  
5814R Térdizületi porc-csont autograph osteochondr.diss  
5814U Arthroscopos keresztszalag pótlás /Arthex műszer készlettel/  
58308 Retinaculum bemetszés (térd)  
58318 Bennett műtét  
58325 Térdtáji ganglion exstirpatio  
58341 Bursa praepatellaris exstirpatio

- 5837I Bennett műtét + rectus eredés leválasztás  
 5837M Térd flexor tenotomia  
 5837N Térd flexor tenotomia+capsulotomia post.  
 5837P Térd flexor tenotomia+capsulot.post.+gastrocnemius  
 82043 Repositio obiecta fr. patellae  
 82097 Arthroscopos labrum refixatio

("A" DIAGN. ÉS "D" BEAV.) VAGY ("B" DIAGN. ÉS "C" BEAV.) VAGY ("B" DIAGN. ÉS "D" BEAV.)

\*\*\*\* 08 387C *Felső végtag (kivéve: kéz) műtétei*

TESTTÁJÉKOT NEM MEGHATÁROZÓ BETEGSÉGEK "A"

**A kódlistát ld. kiemelve a főcsoport elején!**

TESTTÁJÉKOT MEGHATÁROZÓ BETEGSÉGEK "B"

- C4000 Lapocka és a felső végtag hosszú csontjainak rosszindulatú daganata  
 D1600 Lapocka és a felső végtag hosszú csontjainak jóindulatú daganata  
 D4806 Lapocka és felső végtag hosszú csontjainak bizonytalan és ismeretlen viselkedésű daganata  
 M7500 A váll adhaesiv capsulitise  
 M7510 Rotator köpeny syndroma  
 M7520 Biceps tendinitis  
 M7530 A váll calcificáló tendinitise  
 M7550 Váll-bursitis  
 M8701 Idiopathiás aseptikus csontelhalás válltájék  
 M8702 Idiopathiás aseptikus csontelhalás felkar  
 M8703 Idiopathiás aseptikus csontelhalás alkar  
 M8711 Gyógyszer okozta csontelhalás válltájék  
 M8712 Gyógyszer okozta csontelhalás felkar  
 M8713 Gyógyszer okozta csontelhalás alkar  
 M8721 Posttraumás csontelhalás válltájék  
 M8722 Posttraumás csontelhalás felkar  
 M8723 Posttraumás csontelhalás alkar  
 M8731 Egyéb másodlagos csontelhalás válltájék  
 M8732 Egyéb másodlagos csontelhalás felkar  
 M8733 Egyéb másodlagos csontelhalás alkar  
 M8781 Egyéb csontelhalás válltájék  
 M8782 Egyéb csontelhalás felkar  
 M8783 Egyéb csontelhalás alkar  
 M8791 Csontelhalás, k.m.n. válltájék  
 M8792 Csontelhalás, k.m.n. felkar  
 M8793 Csontelhalás, k.m.n. alkar  
 M9210 A singcsont és orsócsont juvenilis osteochondrosisa  
 Q7140 Az orsócsont megrövidülése  
 Q7150 A singcsont megrövidülése  
 S4000 A váll és felkar zúzódása  
 S4200 Kulcscsont-törés  
 S4210 Lapocka-törés  
 S4220 A humerus proximális végének törése  
 S4230 A humerus középső részének törése  
 S4240 A humerus distalis végének törése  
 S4280 A váll és felkar egyéb részeinek törése  
 S4290 A vállöv k.m.n. részének törése  
 S4300 A váll ficama  
 S4310 Az acromioclavicularis ízület ficama  
 S4320 A sternoclavicularis ízület ficama  
 S4330 A vállöv k.m.n. részének ficama  
 S4340 A vállizület rándulása és húzódása  
 S4350 Az acromioclavicularis ízület rándulása és húzódása  
 S4360 A sternoclavicularis ízület rándulása és húzódása  
 S4370 A vállöv k.m.n. részeinek rándulása és húzódása  
 S4590 A váll és felkar k.m.n. ereinek sérülése

- S4600 A váll rotator köpenye inának sérülése  
 S4610 A biceps és a hosszú fej inának sérülése  
 S4620 A biceps egyéb részei izmának és inának sérülése  
 S4630 A triceps izmának és inának sérülése  
 S4690 A váll és felkar k.m.n. izmának és inának sérülése  
 S47H0 A váll és felkar összenyomatása  
 S4980 A váll és felkar egyéb megnevezett sérülései  
 S5000 A könyök zúzódása  
 S5200 A singcsont (ulna) proximális végének törése  
 S5210 Az orsócsont (radius) proximális végének törése  
 S5220 A singcsont (ulna) testének törése  
 S5230 Az orsócsont (radius) testének törése  
 S5240 A sing- és orsócsont testének törése  
 S5250 Az orsócsont (radius) distalis végének törése  
 S5260 A sing- és orsócsont distalis végének törése  
 S5280 Az alkar egyéb részeinek törése  
 S5290 Az alkar k.m.n. részének törése  
 S5300 A radius fejecs ficama  
 S5310 A könyök k.m.n. részének ficama  
 S5320 Az orsócsont (radius) collateralis szalagjának traumás szakadása  
 S5330 A singcsont (ulna) collateralis szalagjának traumás szakadása  
 S5340 A könyök rándulása és húzódása  
 S5970 A könyök és alkar többszörös sérülése  
 S5980 Az alkar egyéb meghatározott sérülései  
 S5990 Az alkar k.m.n. sérülése  
 T0320 A felső végtag(ok) több tájékának ficama, rándulása és húzódása

TESTTÁJÉKOT NEM MEGHATÁROZÓ BEAVATKOZÁSOK "C"

**A kódlistát ld. kiemelve a főcsoport elején!**

TESTTÁJÉKOT MEGHATÁROZÓ BEAVATKOZÁSOK "D"

- 50431 Plexus brachialis decompressio, adhaesiolysis  
 50433 Adhaesiolysis plexus brachialis  
 57810 Osteotomia humeri  
 57811 Osteotomia ulnae  
 5781G Osteotomia scapulae  
 5781K Osteotomia radii  
 57843 Radius fej resectio  
 57844 Ulna fej resectio  
 57845 Ulna proc. styl. resectio  
 57846 Humerus fej eltávolítás  
 57848 Proc.styl.radii resectio  
 57891 Végtaghosszabbítás - alkaron  
 5792T Típusos radius törés inlay pasztikája  
 57960 Humerus prox. vég többszörös törés osteosinthesise  
 57961 Humerus distalis vég ellátás többszörös törésnél  
 58180 Arthroplastica vállon  
 58181 Labrum glenoidale reinsertio  
 58182 Resectio claviculae et plastica acromion  
 58183 Rotatorköpeny reconstructio  
 58184 Nicola műtét  
 58185 Putti-Platt műtét  
 58186 Bankart műtét  
 58187 Weber osteotomia  
 58188 Lange műtét  
 58189 Eden-Hybinett műtét  
 58190 Ligamentum annulare-varrat  
 58191 Ligamentum collaterale ulnare varrat  
 58192 Ligamentum collaterale radiale varrat  
 5819A Resectio ulnae

5819B Ulnavég rövidítés  
84710 Olecranon extensio

("A" DIAGN. ÉS "D" BEAV.) VAGY ("B" DIAGN. ÉS "C" BEAV.) VAGY ("B" DIAGN. ÉS "D" BEAV.)

\*\*\*\* 08 388A *Lábműtétek*

TESTTÁJÉKOT NEM MEGHATÁROZÓ BETEGSÉGEK "A"  
A kódlístát ld. kiemelve a főcsoport elején!

TESTTÁJÉKOT MEGHATÁROZÓ BETEGSÉGEK "B"

C4030 Az alsó végtag rövid csontjainak rosszindulatú daganata  
D1630 Az alsó végtag rövid csontjainak jóindulatú daganata  
D4805 Alsó végtag rövid csontjainak bizonytalan és ismeretlen viselkedésű daganata  
M2010 Hallux valgus (szerzett)  
M2020 Hallux rigidus  
M2030 Öregujj egyéb deformitása (szerzett)  
M2040 Egyéb kalapácsujj(ak) (szerzett)  
M2050 A lábujj(ak) egyéb deformitása (szerzett)  
M2100 Valgus deformitás, m.n.o.  
M2110 Varus deformitás, m.n.o.  
M6700 Achilles ín rövidülés (szerzett)  
M7730 Calcaneus sarkantyú  
M7750 A lábfej egyéb enthesopathiája  
M8707 Idiopathiás aseptikus csontelhalás boka és lábfej  
M8717 Gyógyszer okozta csontelhalás boka és lábfej  
M8727 Posttraumás csontelhalás boka és lábfej  
M8737 Egyéb másodlagos csontelhalás boka és lábfej  
M8787 Egyéb csontelhalás boka és lábfej  
M8797 Csontelhalás, k.m.n. boka és lábfej  
M9260 A lábtő juvenilis osteochondrosisa  
M9270 A lábközépcsontok juvenilis osteochondrosisa  
M9280 Egyéb, meghatározott juvenilis osteochondrosisa  
Q6600 Dongaláb (pes equinovarus)  
Q6610 Pes calcaneovarus  
Q6620 A lábközépcsontok varus állása  
Q6630 A lábak egyéb, varus jellegű veleszületett rendellenességei  
Q6640 Pes calcaneovalgus  
S8600 Az Achilles-ín sérülése  
S9200 A sarokcsont törése  
S9210 Az ugrócsont törése  
S9220 Egyéb lábtő csont(ok) törése  
S9230 Lábközépcsont törése  
S9240 Az öregujj törése  
S9250 Más lábujj törése  
S9270 A láb többszörös törése  
S9290 A láb törése, k.m.n.  
S9300 A boka ficama  
S9310 A lábujj(ak) ficama  
S9320 A boka- és láb-szalagok szakadása  
S9330 A láb egyéb és k.m.n. részének ficama  
S9340 A boka rándulása és húzódása  
S9350 A lábujj(-ak) rándulása és húzódása  
S9360 A láb egyéb és k.m.n. részeinek rándulása húzódása  
T0330 Az alsó végtag(ok) több tájékának ficama, rándulása és húzódása

TESTTÁJÉKOT NEM MEGHATÁROZÓ BEAVATKOZÁSOK "C"  
A kódlístát ld. kiemelve a főcsoport elején!

TESTTÁJÉKOT MEGHATÁROZÓ BEAVATKOZÁSOK "D"

5781C Osteotomia calcanei  
5781F Osteotomia metatarsi

- 57820 Schede műtét  
 57821 Osteotomia sec.Brandes  
 57822 Mayo műtét hallux valgus miatt  
 57823 Wilson műtét + csavaros osteosynth.  
 57824 Metatarsus I. fej plastica  
 57825 Helal műtét (I-II-IV)  
 57826 Helal műtét (részleges)  
 57827 Metatarsus II-V fej plastica  
 57829 Hallux valgus miatt osteotomia  
 57840 Osteotomia digiti seu metatarsi  
 57841 Evans műtét  
 57842 Resectio cuneiformis tarsalis  
 57855 Talus exstirpatio  
 58130 Külbokaszalag varrat  
 58131 Külbokaszalag plastica  
 58174 Ujjizületi protézis beültetés  
 5831L Achillotomia  
 5831M Achillotomia capsulotomiamque posterior  
 5831N Achillotomia capsulotomiamque posterior et mediale  
 5831P Achillotomia+capsulotomia post.+med.+flexor tenot.  
 5831R Achillot.+capsulot.post.+med.+talpi felszab.+talus  
 5831S Achillot.+capsulot.post.+med.+m.tib.post. transpos  
 58342 Sinus tarsi excochleatio  
 58343 Lábháti ganglion exstirpatio  
 58344 Bokatóji ganglion exstirpatio  
 58345 Dupuytren plantaris excisio  
 58369 Distalisatio musc. tibialis ant.  
 5837H Achilles in ruptura reconstructio  
 58450 Amputatio digiti pedis  
 58451 Exarticulatio interphalangealis digiti pedis  
 58460 Amputatio pedis  
 58461 Exarticulatio tarso-metatarsalis  
 58462 Exarticulatio intertarsalis  
 58463 Exarticulatio talo-calcanealis  
 58464 Exarticulatio talo-cruralis  
 58471 Amputatio pedis in regione malleoli  
 58530 Reamputatio, lábon  
 82052 Repositio obiecta fr. malleoli  
 82053 Repositio obiecta fr. metatarsi  
 84714 Calcaneus extensio  
 ("A" DIAGN. ÉS "D" BEAV.) VAGY ("B" DIAGN. ÉS "C" BEAV.) VAGY ("B" DIAGN. ÉS "D" BEAV.)

\*\*\*\* **08 389A Kéz, csukló nagyobb műtétei**

TESTTÁJÉKOT MEGHATÁROZÓ BETEGSÉGEK "B"

- C4010 A felső végtag rövid csontjainak rosszindulatú daganata  
 D1610 A felső végtag rövid csontjainak jóindulatú daganata  
 D4807 Felső végtag rövid csontjainak bizonytalan és ismeretlen viselkedésű daganata  
 M1800 Az I. carpometacarpalis ízület kétoldali elsődleges arthrosisa  
 M1810 Az I. carpometacarpalis ízület egyéb elsődleges arthrosisa  
 M1820 Az I. carpometacarpalis ízület kétoldali posttraumás arthrosisa  
 M1830 Az I. carpometacarpalis ízület egyéb posttraumás arthrosisa  
 M1840 Az I. carpometacarpalis ízület egyéb, kétoldali, másodlagos arthrosisa  
 M1850 Az I. carpometacarpalis ízület egyéb, másodlagos arthrosisa  
 M1890 Az I. carpometacarpalis ízület arthrosisa, k.m.n.  
 M2000 Kézujj(ak) deformitása  
 M7200 A fascia palmaris fibromatosisa [Dupuytren]  
 M8704 Idiopathiás aseptikus csontelhalás kéz  
 M8714 Gyógyszer okozta csontelhalás kéz  
 M8724 Posttraumás csontelhalás kéz

- M8734 Egyéb másodlagos csontelhalás kéz  
M8784 Egyéb csontelhalás kéz  
M8794 Csontelhalás, k.m.n. kéz  
M9220 A kéz juvenilis osteochondrosisa  
Q6810 A kéz veleszületett deformitása  
Q6990 Polydactylia, k.m.n.  
Q7110 A felkar és alkar veleszületett hiánya, a kéz meglétével  
Q7160 Rákolló-kéz  
S6200 A kéz sajkacsontjának törése  
S6210 Egyéb kéztőcsontok törése  
S6220 Az első metacarpus törése  
S6230 A metacarpus egyéb csontjának törése  
S6280 A csukló és kéz k.m.n. részeinek törése  
S6600 A musc.flexor poll.longus izma-ina sérülése a csukló, kéz szintjében  
S6610 A kéz egyéb ujjá hajlító izma-ina sérülése csukló, kéz szintjében  
S6620 A hüvelyujj feszítő izmának-inának sérülése a csukló, kéz szintjében  
S6630 A kéz egyéb ujjá feszítő izma-ina sérülése a csukló, kéz szintjében  
S6840 A kéz traumás csonkolása a csukló szintjében  
S6980 A csukló és kéz egyéb meghatározott sérülései

ÉS TESTTÁJÉKOT MEGHATÁROZÓ BEAVATKOZÁSOK "D"

- 57830 Csont tumor exstirpatio  
5789A Ék osteotomia és csonthosszabítás kézen  
5789B Ujj hosszabbítás, autológ csontléc beültetéssel  
5789C Ujj hosszabbítás, distractorral  
58116 Rész arthrodesis, carpalis csontokon és rad. carp. ízület  
58117 Navicularae állízület megoldása, csontátültetéssel és Herbert csavarral  
58118 Herbert-csavarozás  
5817A Matti műtét és Ender lemez  
5817B Graner műtét  
5818C Szalagplastica carpalis csontokon  
58231 Aponeurectomia totalis manus  
58242 Extensor ín reconstructio, kézen  
58243 Flexor ín reconstructio, kézen  
58250 Izomtransplantatio kézen  
58251 Íntransplantatio kézen  
58252 Íntransplantatio kézen, autolog  
58253 Íntransplantatio kézen, homológ  
58254 Íntransplantatio kézen, szilikon rúd beültetés  
58255 Ínáthelyezés kézen  
58256 Ín antepositio kézen  
58257 Ín retropositio kézen  
58260 Hüvelykujj reconstructio, hüvelyk-képzés  
58261 Pollicisatio  
58263 Phalangisatio  
58264 Szigetleány-plasztika kézen  
58265 Ujjtranspositio kézen  
58266 Hiányzó ujj pótlás  
58270 Opponens-plastica kézen  
58280 Tendofixatio manus, tenodesis  
58281 Ínmeghosszabítás kézen  
58282 Ínmegrövidítés kézen  
58283 Kézkeskenyítés  
58284 Kézszugár eltávolítás  
58285 Kézszugár centralisatio  
58286 Syndactylia csontos szétválasztása, kézen  
58287 Hasadt kéz reconstructio  
58288 Kéz gigantismus plastica  
58289 Syndactylia csontos szétválása, kézen  
58290 Pulley varrat



- 58291 Pulley plastica
- 58292 Pulley advancement
- 58293 Adhaesiolysis manus
- 58294 Fogó kéz kialakítása, sugár transzpozícióval
- 58295 Kéz centralisatio

\*\*\*\* **08 389B Kéz, csukló, láb kisebb műtétei**

TESTTÁJÉKOT NEM MEGHATÁROZÓ BETEGSÉGEK "A"  
A kódlistát ld. kiemelve a főcsoport elején!

TESTTÁJÉKOT MEGHATÁROZÓ BETEGSÉGEK "B"

- M1800 Az I. carpometacarpalis ízület kétoldali elsődleges arthrosisa
- M1810 Az I. carpometacarpalis ízület egyéb elsődleges arthrosisa
- M1820 Az I. carpometacarpalis ízület kétoldali posztraumás arthrosisa
- M1830 Az I. carpometacarpalis ízület egyéb posztraumás arthrosisa
- M1840 Az I. carpometacarpalis ízület egyéb, kétoldali, másodlagos arthrosisa
- M1850 Az I. carpometacarpalis ízület egyéb, másodlagos arthrosisa
- M1890 Az I. carpometacarpalis ízület arthrosisa, k.m.n.
- M2000 Kézujj(ak) deformitása
- M2120 Flexiós deformitás
- M2150 Szerzett karomállású kéz, tuskókéz, karomállású láb, tuskóláb
- M2180 A végtagok egyéb, meghatározott szerzett deformitásai
- M2190 Szerzett végtag deformitás, k.m.n.
- M2400 Szabad test az ízületben
- M6530 Pattanó ujj
- M7200 A fascia palmaris fibromatosisa [Dupuytren]
- M7700 Epicondylitis medialis
- M7710 Epicondylitis lateralis
- M8704 Idiopathiás aseptikus csontelhalás kéz
- M8714 Gyógyszer okozta csontelhalás kéz
- M8724 Posztraumás csontelhalás kéz
- M8734 Egyéb másodlagos csontelhalás kéz
- M8784 Egyéb csontelhalás kéz
- M8794 Csontelhalás, k.m.n. kéz
- M9220 A kéz juvenilis osteochondrosisa
- Q6810 A kéz veleszületett deformitása
- Q6990 Polydactylia, k.m.n.
- Q7020 Összenőtt lábujjak
- Q7030 Úszóhártyás lábujjak
- Q7040 Polysyndactylia
- Q7090 Ujjak összenövése, k.m.n.
- S6200 A kéz sajkacsontjának törése
- S6210 Egyéb kéztőcsontok törése
- S6220 Az első metacarpus törése
- S6230 A metacarpus egyéb csontjának törése
- S6250 A hüvelykujj törése
- S6260 A kéz egyéb ujjának törése
- S6280 A csukló és kéz k.m.n. részeinek törése
- S6640 A hüvelykujj belső izmainak-inainak sérülése a csukló, kéz szintjében
- S6650 Egyéb ujj belső izmainak-inainak sérülése a csukló és kéz szintjében
- S6660 Többszörös hajlító izom és ín sérülés a csukló és kéz szintjében
- S6670 Többszörös feszítő izom és ín sérülés a csukló és kéz szintjében
- S6680 Egyéb izmok és inak sérülése a csukló és kéz szintjében
- S6780 A csukló és kéz egyéb és k.m.n. részeinek összenyomatása
- S6800 A hüvelykujj (teljes) (részleges) traumás csonkolása
- S6810 Egyéb kézujj (teljes) (részleges) traumás csonkolása
- S6890 A csukló és kéz traumás csonkolása a szint meghatározása nélkül
- S6980 A csukló és kéz egyéb meghatározott sérülései

## TESTTÁJÉKOT NEM MEGHATÁROZÓ BEAVATKOZÁSOK "C"

A kódlístát ld. kiemelve a főcsoport elején!

## TESTTÁJÉKOT MEGHATÁROZÓ BEAVATKOZÁSOK "D"

- 50432 Carpal tunnel felszabadítás  
 57812 Osteotomia metacarpi  
 5781F Osteotomia metatarsi  
 5781N Osteotomia s. Hohmann  
 58090 Capsulographia articulationis manus  
 58172 Csuklószalag reinsertio  
 58201 Kéz lágyrészének feltárása  
 58203 Ínhüvelyi bemetszés  
 58204 Idegentest eltávolítás kézből  
 58210 Izomelválasztás, kézen  
 58211 Tendolysis, kézen  
 58220 Reconstructio musc. manus  
 58221 Ganglion manus exstirpatio (kivéve kézháti)  
 58222 Reconstructio vaginae tendinis manus  
 58230 Aponeurectomia partialis manus  
 58240 Feszítő ín varrata kézen  
 58241 Flexor ín varrat kézen  
 58244 Pull out wire rögzítés  
 58246 Extensor ín reinsertio, kézen  
 58247 Flexor ín reinsertio kézen  
 58248 Palmar plate reinsertio  
 58405 Amputatio digiti post amputationem traumaticam  
 81871 Számfeletti ujj eltávolítása

("A" DIAGN. ÉS "D" BEAV.) VAGY ("B" DIAGN. ÉS ("C" BEAV. VAGY "D" BEAV.))

\*\*\*\* 08 389C *Kéztáji panaritiumok*

## BETEGSÉGEK

- M0000 Staphylococcus okozta izületi és sokizületi gyulladás  
 M0010 Pneumococcus okozta izületi és sokizületi gyulladás  
 M0020 Egyéb streptococcus okozta izületi és sokizületi gyulladás  
 M0080 Egyéb baktérium okozta arthritis és polyarthritis  
 M0090 Izületi gyulladás nem specifikált pyogen kórokozó miatt  
 M6500 Ínhüvely tályog  
 M6510 Egyéb fertőzőes tendinitis (synovitis)  
 M6511 Tendovaginitis, tendovaginitis purulenta  
 M6512 Mélytenyéri phlegmone

## ÉS BEAVATKOZÁSOK

- 58904 Sebrevissio (subcutan szövetnél mélyebben lévő elváltozás esetén)

## ÉS ANAESTESIA KÓDOK

- 8888A Plexus érzéstelenítés  
 8889A Narcosis iv./im. első 15'  
 8889B Maszkos inhalációs anesztézia első 30'  
 8889C Inhalációs anesztézia endotracheális intubációval első 1 óra  
 8889E TIVA endotracheális intubációval első 1 óra  
 8889M TIVA maszkkal első 1 óra  
 88916 Vezetékes érzéstelenítés egy kéz- vagy lábujjon

\*\*\*\* 08 390C *Lágyrészműtétek*

## TESTTÁJÉKOT NEM MEGHATÁROZÓ BETEGSÉGEK "A"

A kódlístát ld. kiemelve a főcsoport elején!

## TESTTÁJÉKOT MEGHATÁROZÓ BETEGSÉGEK "B"

- C4900 Fej, arc és nyak kötőszöve és lágyrészeinek rosszind. daganata  
 C4910 A felső végtag, váll kötőszöve és lágyrészeinek rosszind. daganata  
 C4920 Az alsó végtag, csípő kötőszöve és lágyrészeinek rosszind. daganata

- C4930 A mellkas kötőszöve és lágyrészeinek rosszindulatú daganata  
C4940 A has kötőszöve és lágyrészeinek rosszindulatú daganata  
C4950 A medence kötőszöve és lágyrészeinek rosszindulatú daganata  
C4960 A törzs kötőszöve és lágyrészeinek rosszindulatú daganata, k.m.n.  
M2300 A meniscus cystosus elváltozása  
M2310 Discoid meniscus (veleszületett)  
M2320 A meniscus rendellenessége régi szakadás vagy sérülés miatt  
M2330 Egyéb meniscus elváltozások  
M2350 A térdizület krónikus instabilitása  
M2360 A térdizület szalagjainak egyéb spontán szakadása  
M2380 A térd egyéb belső zavarai  
M2390 A térd belső zavara, k.m.n.  
M2470 Protrusio acetabuli  
M6020 A lágyrészek idegentest-granulomája, m.n.o.  
M6100 Traumás eredetű myositis ossificans  
M6200 Izom-diastrasis  
M6210 Az izmok egyéb (nem traumás) repedése  
M6220 Az izmok ischaemiás infarctusa  
M6610 Synovialis ruptura  
M6620 Az extensor inak spontán rupturája  
M6630 A flexor inak spontán rupturája  
M6640 Egyéb inak spontán rupturája  
M6730 Átmeneti synovitis  
M7060 Trochanter táji bursitis  
M7070 A csípő egyéb bursitisei  
M7120 A poplitealis árok synovialis cystája [Baker]  
M7130 A bursák egyéb cystái  
M7140 Calcium-lerakódás a bursában  
M7230 Nodularis fasciitis  
M7240 Pseudosarcomatosus fibromatosis  
M7250 Fasciitis, m.n.o.  
M7280 Egyéb fibroblastos rendellenességek  
R2940 Kattanó csípőizület  
S4220 A humerus proximális végének törése  
S4300 A váll ficama  
S4340 A vállizület rándulása és húzódása  
S4600 A váll rotator köpenye inának sérülése  
S4610 A biceps és a hosszú fej inának sérülése  
S4620 A biceps egyéb részei izmának és inának sérülése  
S4630 A triceps izmának és inának sérülése  
S4680 A váll és felkar egyéb izmainak és inainak sérülése  
S4690 A váll és felkar k.m.n. izmának és inának sérülése  
S5300 A radius fejecs ficama  
S5310 A könyök k.m.n. részének ficama  
S5320 Az orsócsont (radius) collateralis szalagjának traumás szakadása  
S5330 A singcsont (ulna) collateralis szalagjának traumás szakadása  
S5340 A könyök rándulása és húzódása  
S5600 A hüvelykujj hajlítóizmának és inának sérülése az alkar szintjében  
S5610 A kéz többi ujjá hajlító izmainak-inainak sérülése az alkar szintjében  
S5620 Az alkar egyéb hajlító izmainak-inainak sérülése az alkar szintjében  
S5630 A hüvelykujj feszítő-távolító izmai-inai sérülése az alkar szintjében  
S5640 A kéz egyéb ujjai feszítő izmai-inai sérülése az alkar szintjében  
S5650 Az alkar egyéb feszítő izmainak-inainak sérülése az alkar szintjében  
S5680 Egyéb és k.m.n. izmok és inak sérülése az alkar szintjében  
S6300 A csukló ficama  
S6330 A csukló szalagjának traumás szakadása  
S6350 A csukló rándulása és húzódása  
S6370 A kéz k.m.n. részeinek rándulása húzódása  
S7600 A csípő izmainak és inainak sérülése

- S7610 A musc. quadriceps és inának sérülése  
 S7620 A comb adductor izmainak és inainak sérülése  
 S7630 A comb hátsó izomcsoportja izmainak és inainak sérülése  
 S7640 Egyéb és k.m.n. izmok és inak sérülése a comb szintjében  
 S7670 A csípő több izmának és inának sérülése a comb szintjében  
 S8600 Az Achilles-ín sérülése  
 S8610 A hátsó izomcsoport egyéb inának sérülése a lábszár szintjében  
 S8620 Az elülső izomcsoport izmainak sérülése a lábszár szintjében  
 S8630 A peroneus izomcsoport izmainak-inainak sérülése a lábszár szintjében  
 S8670 Több izom és ín sérülése a lábszár szintjében  
 S8680 Egyéb izmok és inak sérülése a lábszár szintjében  
 S8690 K.m.n. izom és ín sérülése a lábszár szintjében  
 S9300 A boka ficama  
 S9310 A lábujj(ak) ficama  
 S9320 A boka- és láb-szalagok szakadása  
 S9330 A láb egyéb és k.m.n. részének ficama  
 S9340 A boka rándulása és húzóódása  
 S9350 A lábujj(-ak) rándulása és húzóódása  
 S9360 A láb egyéb és k.m.n. részeinek rándulása húzóódása  
 S9600 A lábujj hosszú hajlító izma-ina sérülése a boka és lábszintjében  
 S9610 A lábujj hosszú feszítő ina-izma sérülése a boka és lábszintjében  
 S9620 A boka és láb belső izmainak-inainak sérülése a boka és láb szintjében  
 S9670 A boka és láb több izmának-inának sérülése a boka és láb szintjében  
 S9680 A boka és láb egyéb izmainak-inainak sérülése a boka és láb szintjében  
 S9690 K.m.n. izom és ín sérülése a boka és ín szintjében

TESTTÁJÉKOT NEM MEGHATÁROZÓ BEAVATKOZÁSOK "C"

**A kódlistát ld. kiemelve a főcsoport elején!**

TESTTÁJÉKOT MEGHATÁROZÓ BEAVATKOZÁSOK "D"

- 58092 Syndesmosis fibulo-tibialis varrat  
 58093 Syndesmosis fibulo-tibialis reinsertio  
 58094 Syndesmosis fibulo-tibialis állítócsavarozás  
 58185 Putti-Platt műtét  
 58190 Ligamentum annulare-varrat  
 58191 Ligamentum collaterale ulnare varrat  
 58192 Ligamentum collaterale radiale varrat  
 58307 Tractus iliotalibialis incisio  
 58309 Tenotomia capsulotomiamque m.abductoris hallucis  
 5830A Flex. hallucis longus tenotomia  
 5830B Tenotomia musculi extensoris hallucis longus  
 5831A Extensor antebrachii leválasztás  
 5831B Flexor antebrachii leválasztás, distalisatio  
 5831C Pronator leválasztás  
 5831D Tenotomia subcutanea musculi adductoris femoris  
 5831E Tenotomia musculi adductoris femoris aperta  
 5831F Iliopsoas tenotomia  
 5831G Spina il.ant.inf. leválasztás, adductor tenotomia  
 5831H Spina il.ant.inf. izom leválasztás  
 5831I Quadriceps fem. tenotomia  
 5831K Gastrocnemius aponeurotomia  
 5831L Achillotomia  
 5831M Achillotomia capsulotomiamque posterior  
 5831N Achillotomia capsulotomiamque posterior et mediale  
 5831P Achillotomia+capsulotomia post.+med.+flexor tenot.  
 5831R Achillot.+capsulot.post.+med.+talpi felszab.+talus  
 5831S Achillot.+capsulot.post.+med.+m.tib.post. transpos  
 5831T Alkari hajlító izmok desinsertiója (Gosset)  
 58322 Baker-cysta eltávolítása  
 58325 Térdfáji ganglion exstirpatio

- 58342 Sinus tarsi excochleatio  
 58343 Lábháti ganglion extirpatio  
 58344 Bokatóji ganglion extirpatio  
 58345 Dupuytren plantaris excisio  
 58369 Distalisatio musc. tibialis ant.  
 5836A Miller műtét  
 5836B Transpositio musc. flexoris ad tend. Achillesi  
 5836C Transpositio musc. extensoris ad tend. Achillesi  
 5836D Transplantatio musc. peronei  
 5836E Transplantatio musc. tibialis ant.  
 5837K Eggers műtét  
 5837L Eggers műtét + capsulotomia post.  
 58752 Emlő bőrének plasztikája  
 58953 Hajlító izom-motor képzés, latissimus dors. lebeny transp

("A" DIAGN. ÉS "D" BEAV.) VAGY ("B" DIAGN. ÉS "C" BEAV.) VAGY ("B" DIAGN. ÉS "D" BEAV.)

\*\*\*\* **08 390E** *Nagyenergiájú lökéshullám kezelés állzületeknél és protézis lazulásnál, nagy csöves csontok, gerinc, medence, sarokcsont esetén*

BETEGSÉGEK

- M9610 Postlaminectomiás syndroma, k.m.n.  
 M9620 Besugárzás utáni kyphosis  
 M9630 Postlaminectomiás kyphosis  
 M9650 Besugárzás utáni scoliosis  
 M9660 Csonttörés ortopéd implant., ízületi prot. vagy csontbeültetés után

ÉS BEAVATKOZÁSOK

- 39422 Nagyenergiájú lökéshullám kezelés állzületeknél és protézislazulásnál, nagy csöves csontok, gerinc, medence, sarokcsont esetén

\*\*\*\* **08 390F** *Ízületi vagy ín(hüvely) ganglionok eltávolítása*

BETEGSÉGEK

- M6740 Ganglion

ÉS BEAVATKOZÁSOK

- 58221 Ganglion manus extirpatio (kivéve kézháti)  
 58325 Térdtáji ganglion extirpatio  
 58343 Lábháti ganglion extirpatio  
 58344 Bokatóji ganglion extirpatio

\*\*\*\* **08 390G** *Percután tűzés és kisebb izom és ín műtétek*

BETEGSÉGEK

**Az alább felsoroltak kivételével a főcsoportba tartozó bármely betegség:**

- C4120 *Gerinc rosszindulatú daganata*  
 C4140 *Medencecsontok, keresztcsont és farokcsont rosszindulatú daganata*  
 M1600 *Elsődleges coxarthrosis, kétoldali*  
 M1610 *Egyéb elsődleges coxarthrosis*  
 M1620 *Kétoldali, dysplasia okozta coxarthrosis*  
 M1630 *Egyéb dysplasiás coxarthrosis*  
 M1640 *Kétoldali, posttraumás coxarthrosis*  
 M1650 *Egyéb posttraumás coxarthrosis*  
 M1660 *Egyéb másodlagos coxarthrosis, kétoldali*  
 M1670 *Egyéb másodlagos coxarthrosis*  
 M1690 *Coxarthrosis, k.m.n.*  
 M4300 *Spondylolysis*  
 M4310 *Spondylolisthesis*  
 M4330 *Recidív atlantoaxialis subluxatio myelopathiával*  
 M4340 *Egyéb recidív atlantoaxialis subluxatio*  
 M4700 *Arteria spinalis anterior és vertebralis compressiós syndroma (G99.2\*)*  
 M4710 *Egyéb spondylosis myelopathiával*  
 M4720 *Egyéb spondylosis radiculopathiával*

- M4800 Gerinccsatorna szűkület  
M4810 Spondylosis hyperostotica [Forestier]  
M4820 A processus spinosusok összeérése (kissing spine)  
M4830 Traumás spondylopathia  
M4840 A csigolyák fáradásos törése  
M4850 Csigolya összeroppanás, m.n.o.  
M5000 Nyaki porckorong rendellenesség myelopathiával (G99.2\*)  
M5010 Nyaki porckorong rendellenesség radiculopathiával  
M5020 Egyéb nyaki porckorong dislocatio  
M5100 Lumbalis és más intervertebralis discus rendell. myelopathiával  
M5110 Lumbalis és más intervertebrális discus rendell. radiculopathiával  
M5120 Egyéb meghatározott intervertebrális discus dislocatio  
M8705 Idiopathiás asepticus csontelhalás medence és tempor  
M8715 Gyógyszer okozta csontelhalás medence és tempor  
M8725 Posttraumás csontelhalás medence és tempor  
M8735 Egyéb másodlagos csontelhalás medence és tempor  
M8785 Egyéb csontelhalás medence és tempor  
M8795 Csontelhalás, k.m.n. medence és tempor  
M9100 A medence juvenilis osteochondrosisa  
M9110 A combfej juvenilis osteochondrosisa [Legg-Calvé-Perthes]  
M9120 Coxa plana  
M9180 Egyéb juvenilis csípő és medence osteochondrosisa  
M9190 Juvenilis csípő és medence osteochondrosisa, k.m.n.  
M9300 A combcsont proximális epiphysisének elcsúszása (nem traumás eredetű)  
M9610 Postlaminectomiás syndroma, k.m.n.  
M9630 Postlaminectomiás kyphosis  
M9640 Műtét utáni lordosis  
M9910 Komplex subluxatio (csigolya)  
M9920 A gerinccsatorna subluxatio okozta szűkülete  
M9930 A gerinccsatorna csontos szűkülete  
M9940 A gerinccsatorna kötőszövetes szűkülete  
M9950 A gerinccsatorna intervertebralis discus-okozta szűkülete  
M9960 Az intervertebralis foramenek csontos és subluxatiós szűkülete  
M9970 Az intervertebralis foramenek kötőszövetes és discus okozta szűkülete  
Q6500 A csípő veleszületett egyoldali dislocatiója  
Q6510 A csípő veleszületett kétoldali dislocatiója  
Q6530 A csípő veleszületett egyoldali subluxatiója  
Q6540 A csípő veleszületett kétoldali subluxatiója  
Q6580 A csípő egyéb veleszületett deformitásai  
Q6830 A combcsont veleszületett görbülete  
Q7240 A combcsont megrövidülése  
S1200 Az első nyakcsigolya törése  
S1210 A második nyakcsigolya törése  
S1220 Egyéb megnevezett nyakcsigolya törése  
S1270 A nyaki gerinc többszörös törése  
S1280 A nyak egyéb részeinek törése  
S1290 A nyak k.m.n. részének törése  
S1300 A nyaki porckorong traumás sérülése  
S1310 A nyaki csigolya ficama  
S1320 A nyak egyéb és k.m.n. részeinek ficama  
S1330 A nyak többszörös ficama  
S2200 Hátcsigolya törése  
S2210 A háti csigolyák többszörös törése  
S2300 A háti porckorong traumás sérülése  
S2310 Háti csigolya ficama  
S3200 Az ágyéki csigolya törése  
S3201 Az ágyéki csigolyatest törése  
S3202 Az ágyéki csigolyatáv törése  
S3210 A keresztcsont törése

- S3220 *A farokcsont törése*  
 S3240 *Az acetabulum törése*  
 S3270 *Az ágyéki csigolyák és medence többszörös törése*  
 S3280 *Az ágyéki csigolyák és medence egyéb és k.m.n. részeinek törése*  
 S3300 *Az ágyéki csigolya porckorongjának traumás repedése*  
 S3310 *Az ágyéki csigolya ficama*  
 S7200 *A combnyak törése*  
 S7210 *Pertrochanter törés*  
 S7220 *Subtrochantericus törés*  
 S7230 *A combcsont testének törése*  
 S7240 *A combcsont distalis törése*  
 S7270 *A combcsont többszörös törése*  
 S7280 *A combcsont egyéb részeinek törései*  
 S7290 *A combcsont k.m.n. részének törése*

#### ÉS TESTTÁJÉKOT NEM MEGHATÁROZÓ BEAVATKOZÁSOK

- 57900 Percutan tűzés  
 58000 Arthrotomia  
 58001 Arthrotomia és drainage  
 58310 Izomeredés leválasztás, részleges  
 58312 Íntapadás leválasztás  
 58313 Izomtapadás leválasztás  
 58316 Izomeltolás  
 58317 Íneltolás  
 58330 Izom, ín kiirtás  
 58332 Ínhüvely exstirpatio tenosynovectomia  
 58333 Izomfelszabadítás  
 58363 Izomeredés reinsertio  
 58364 Izomtapadás reinsertio  
 58365 Ínreinsertio

\*\*\*\* 08 3910 *Többszörös ortopédiai műtétek 18 év alatt*

#### BETEGSÉGEK

##### A főcsoportba tartozó bármely betegség

#### ÉS "1" TÍPUSKÉNT ELFOGADOTT BETEGSÉGKÓDOK

- G8000 Spasticus agyi bénulás  
 G8010 Spasticus kétoldali bénulás  
 G8020 Csecsemőkori féloldali bénulás  
 G8030 Dyskineticus agyi bénulás  
 G8040 Ataxiás agyi bénulás  
 G8080 Egyéb csecsemőkori agyi bénulás  
 G8090 Csecsemőkori agyi bénulás k.m.n.  
 M0500 Felty-syndroma  
 M0510 Rheumatoid tüdőbetegség (J99.0\*)  
 M0520 Rheumatoid érgyulladás  
 M0530 Rheumatoid arthritis más szervek és szervrendszerek érintettségével  
 M0580 Egyéb seropositív rheumatoid arthritis  
 M0590 Seropositív rheumatoid arthritis, k.m.n.  
 M0600 Seronegatív rheumatoid arthritis  
 M0610 Felnőttkori kezdetű Still-betegség  
 M0620 Rheumatoid bursitis  
 M0630 Rheumatoid csomó  
 M0640 Gyulladásos polyarthropathia  
 M0680 Egyéb, meghatározott rheumatoid arthritis  
 M0690 Rheumatoid arthritis, k.m.n.  
 M0800 Fiatalkori reumás ízületi gyulladás  
 M0810 Fiatalkori spondylitis ankylopoetica  
 M0820 Szisztémás kezdetű juvenilis arthritis  
 M0830 Fiatalkori seronegatív polyarthrititis

M0840 Kevés ízületet érintő fiatalkori ízületi gyulladás  
 M0880 Egyéb fiatalkori ízületi gyulladás  
 M2010 Hallux valgus (szerzett)  
 M2020 Hallux rigidus  
 M2030 Öregujj egyéb deformitása (szerzett)  
 M2040 Egyéb kalapácsujj(ak) (szerzett)  
 M2050 A lábujj(ak) egyéb deformitása (szerzett)  
 M6240 Izomcontractura  
 Q0500 Gerinchasadék a nyaki szakaszon, vízfejűséggel  
 Q0510 Gerinchasadék a mellkasi szakaszon, vízfejűséggel  
 Q0520 Gerinchasadék az ágyéki szakaszon, vízfejűséggel  
 Q0530 Gerinchasadék a keresztcsonti szakaszon, vízfejűséggel  
 Q0540 K.m.n. gerinchasadék vízfejűséggel  
 Q0550 Gerinchasadék a nyaki szakaszon, vízfejűség nélkül  
 Q0560 Gerinchasadék a mellkasi szakaszon, vízfejűség nélkül  
 Q0570 Gerinchasadék az ágyéki szakaszon, vízfejűség nélkül  
 Q0580 Gerinchasadék a keresztcsonti szakaszon vízfejűség nélkül  
 Q0590 Gerinchasadék, k.m.n.  
 Q0600 Gerincvelőhiány  
 Q0610 Gerincvelő hypoplasia és dysplasia  
 Q0620 A gerincvelő hasadéka (diastematomyelia)

#### ÉS BEAVATKOZÁSOK

57813 Osteotomia femoris pro varisatione et derotatione  
 57814 Osteotomia femoris pro valgisatione  
 57815 Osteotomia femoris pro correctionem, beékelt  
 57816 Osteotomia femoris intertroch. pro medialisatione  
 57817 Osteotomia femoris intertr. varus valg. flex. hyperext.  
 57818 Osteotomia femoris sec. Imhauser  
 57819 Osteotomia femoris supracond. varus valg. hyperext.  
 5781H Os tibiale ext. levésés, m. tib. post. transfer  
 57855 Talus exstirpatio

#### ÉS BEAVATKOZÁSOK

5831C Pronator leválasztás  
 5831D Tenotomia subcutanea musc. adductoris femoris  
 5831E Tenotomia musc. adductoris femoris aperta  
 5831F Iliopsoas tenotomia  
 5831G Spina il. ant. inf. leválasztás, adductor tenotomia  
 5831H Spina il. ant. inf. izom leválasztás

#### ÉS BEAVATKOZÁSOK

5831L Achillotomia  
 5831M Achillotomia capsulotomiamque posterior  
 5831N Achillotomia capsulotomiamque posterior et mediale  
 5831P Achillotomia+capsulotomia post.+med.+flexor tenot.  
 5831R Achillot.+capsulot.post.+med.+talpi felszab.+talus  
 5831S Achillot.+capsulot.post.+med.+m.tib.post. transpos  
 5836D Transplantatio musc. peronei  
 5836E Transplantatio musc. tibialis ant.  
 5837G Retropositio musc. adductoris longi

#### ÉS BEAVATKOZÁSOK

5837M Térd flexor tenotomia  
 5837N Térd flexor tenotomia+capsulotomia post.  
 5837P Térd flexor tenotomia+capsulot.post.+gastrocnemius

LEGALÁBB 3 BEAV. CSOPORTBÓL 1-1 DB BEAVATKOZÁS



\*\*\*\* 08 3920 *Amputáció vázizomrendszeri, kötőszöveti betegségek miatt, kivéve a kéz-, lábujjakat*

BETEGSÉGEK

- C4020 Az alsó végtag hosszú csontjainak rosszindulatú daganata  
 C4080 Végtagok csontjának és ízületi porcának átfedő rosszindulatú daganata  
 C4090 Végtagcsont és ízületi porc rosszindulatú daganata, k.m.n.  
 C4180 Csont és ízületi porc átfedő elváltozása, rosszindulatú daganata  
 C4190 Csont és ízületi porc rosszindulatú daganata, k.m.n.  
 C4950 A medence kötőszöveve és lágyrészeinek rosszindulatú daganata  
 C4960 A törzs kötőszöveve és lágyrészeinek rosszindulatú daganata, k.m.n.  
 C4980 A kötőszövet és lágyrészek átfedő elváltozása, rosszindulatú daganata  
 C4990 Kötőszövet és lágyrész rosszindulatú daganata, k.m.n.  
 S5800 A könyök traumás amputációja  
 S5810 Az alkar traumás amputációja  
 S5890 Az alkar traumás amputációja szint megnevezése nélkül  
 S6840 A kéz traumás csonkolása a csukló szintjében  
 S6880 A csukló és kéz egyéb részeinek traumás csonkolása  
 S6890 A csukló és kéz traumás csonkolása a szint meghatározása nélkül  
 S7800 A csípőízület traumás csonkolása  
 S7810 Csípő és térd közötti traumás csonkolás  
 S7890 A csípő és comb traumás csonkolása a szint meghatározása nélkül  
 S7970 A csípő és comb többszörös sérülése  
 S8800 A térd traumás csonkolása  
 S8810 A lábszár traumás csonkolása  
 S8890 A lábszár traumás csonkolása, szint k.m.n.  
 S9800 A láb traumás csonkolása a boka szintjében  
 S9830 A láb egyéb részeinek traumás csonkolása  
 T0560 Felső és alsó végtag bármilyen komb. traumás amputat. k.m.n. szintben  
 T0580 Testtájékok egyéb kombinációban való traumás amputációja  
 T0590 Többszörös traumás amputatio, k.m.n.  
 T1360 Az alsó végtag traumás amputációja, szint k.m.n.

ÉS BEAVATKOZÁSOK

- 58406 Amputatio extremitatis superioris post amputationem traumaticam  
 58407 Amputatio manus post amputationem traumaticam  
 58408 Amputatio genus, cruris, pedis post amputationem traumaticam  
 58409 Amputatio coxae femoris post amputationem traumaticam  
 58420 Amputatio manus  
 58421 Amputatio carpi  
 58422 Amputatio antebrachii  
 58423 Amputatio cubiti  
 58430 Amputatio brachii  
 58440 Exarticulatio humeroscapularis  
 58441 Exarticulatio thoraco-humero-scapularis  
 58460 Amputatio pedis  
 58461 Exarticulatio tarso-metatarsalis  
 58462 Exarticulatio intertarsalis  
 58463 Exarticulatio talo-calcanealis  
 58464 Exarticulatio talo-cruralis  
 58470 Amputatio cruris  
 58471 Amputatio pedis in regione malleoli  
 58480 Amputatio femoris  
 58481 Exarticulatio genus  
 58490 Amputatio abdominopelvicus  
 58491 Exarticulatio coxae  
 58492 Hemipelvectomia  
 58520 Reamputatio, felső végtagon  
 58530 Reamputatio, lábon

\*\*\*\* 08 3930 *Kéz-, lábujjak amputációja vázizomrendszeri, kötőszöveti betegségek miatt*

BETEGSÉGEK

- C4010 A felső végtag rövid csontjainak rosszindulatú daganata  
 C4030 Az alsó végtag rövid csontjainak rosszindulatú daganata  
 Q7210 A comb és lábszár veleszületett hiánya, a lábfej meglétével  
 S6820 Két vagy több kézujj kizárólagos traumás csonkolása  
 S6830 Kézujj vagy részeinek, csukló, kéz egyéb részeinek együttes csonkolása  
 S9810 Egy lábujj traumás csonkolása  
 S9820 Két vagy több lábujj traumás csonkolása

ÉS BEAVATKOZÁSOK

- 58400 Amputatio digiti manus  
 58401 Amputatio digitorum manus  
 58402 Amputatio digiti manus secundarius  
 58404 Exarticulatio kézujjon  
 58405 Amputatio digiti post amputationem traumaticam  
 58410 Amputatio pollicis post amputationem traumaticam  
 58411 Amputatio pollicis  
 58412 Amputatio pollicis secundarius  
 58414 Exarticulatio metacarpo-phalangealis pollicis  
 58450 Amputatio digiti pedis  
 58451 Exarticulatio interphalangealis digiti pedis  
 58510 Reamputatio kézujjon

\*\*\*\* 08 3940 *Bőráttétés (nem érneles) izom, kötőszövet nyílt sebé esetén*

BETEGSÉGEK

A főcsoportba tartozó bármely betegség

ÉS BEAVATKOZÁSOK

- 58925 Vándoroltatott szabadlebeny  
 58933 Karéjos bőreltolás Imre szerint  
 58937 Távoli nyeleslebeny  
 58938 Kettős nyeleslebeny  
 58940 Hengerlebeny, egyszerű  
 58941 Hengerlebeny, vándoroltatott  
 58950 Keresztezett bőrpótlás  
 58951 Zseblebeny  
 58953 Hajlító izom-motor képzés, latissimus dors. lebeny transp  
 58960 Lebeny vagy nyeles lebeny más helyhez erősítése

\*\*\*\* 08 3950 *Érneles bőráttétés izom, kötőszövet nyílt sebé esetén*

BETEGSÉGEK

A főcsoportba tartozó bármely betegség

ÉS BEAVATKOZÁSOK

- 58935 Érneles bőr-izom lebeny  
 58936 Érneles izomlebeny  
 5893F Latissimus dorsi érneles bőr, izomlebeny

\*\*\*\* 08 3960 *Belső rögzítő eszközök eltávolítása a csípőből, a femurból*

TESTTÁJÉKOT NEM MEGHATÁROZÓ BETEGSÉGEK "A"

A kódlistát ld. kiemelve a főcsoport elején!

BETEGSÉGEK "B"

- M8705 Idiopathiás aseptikus csontelhalás medence és tompor  
 M8715 Gyógyszer okozta csontelhalás medence és tompor  
 M8725 Posttraumás csontelhalás medence és tompor  
 M8735 Egyéb másodlagos csontelhalás medence és tompor  
 Q6500 A csípő veleszületett egyoldali dislocatiója  
 Q6510 A csípő veleszületett kétoldali dislocatiója

- Q6530 A csípő veleszületett egyoldali sublaxatiója  
 Q6540 A csípő veleszületett kétoldali sublaxatiója  
 Q6580 A csípő egyéb veleszületett deformitásai  
 S3230 A csípőlapát törése  
 S3240 Az acetabulum törése  
 S7200 A combnyak törése  
 S7210 Pertrochanter törés  
 S7220 Subtrochantericus törés  
 S7230 A combcsont testének törése  
 S7240 A combcsont distalis törése  
 S7270 A combcsont többszörös törése  
 S7280 A combcsont egyéb részeinek törései  
 S7290 A combcsont k.m.n. részének törése

## BEAVATKOZÁSOK "C"

- 52362 Endossealis implantatum eltávolítása  
 57882 Belső fémrögztés eltávolítása (tűződrót)  
 57883 Belső fémrögztés eltávolítása (szeg, lemez stb., kivéve tűződrót)  
 83629 Velőúrszeg dinamizálás, retesz eltávolítás  
 8362A Velőúrszeg eltávolítás + öblítő drainage

## BEAVATKOZÁSOK "D"

- 58154 Csípő prot. eltávolítás (cementes)  
 58155 Csípő prot. eltávolítás (cement nélküli)  
 ("A" DIAGN. ÉS "D" BEAV.) VAGY ("B" DIAGN. ÉS "C" BEAV.) VAGY ("B" DIAGN. ÉS "D" BEAV.)

\*\*\*\* 08 3965 *Belső fémrögztés eltávolítása gerincből*

## BETEGSÉGEK

- S1200 Az első nyakcsigolya törése  
 S1210 A második nyakcsigolya törése  
 S1220 Egyéb megnevezett nyakcsigolya törése  
 S1270 A nyaki gerinc többszörös törése  
 S1280 A nyak egyéb részeinek törése  
 S1290 A nyak k.m.n. részének törése  
 S1300 A nyaki porckorong traumás sérülése  
 S1310 A nyaki csigolya ficama  
 S1320 A nyak egyéb és k.m.n. részeinek ficama  
 S1330 A nyak többszörös ficama  
 S2200 Hátszigolya törése  
 S2210 A háti csigolyák többszörös törése  
 S2300 A háti porckorong traumás sérülése  
 S2310 Háti csigolya ficama  
 S3200 Az ágyéki csigolya törése  
 S3201 Az ágyéki csigolyatest törése  
 S3202 Az ágyéki csigolyaív törése  
 S3210 A keresztcsont törése  
 S3220 A farokcsont törése  
 S3250 A szeméremcsont törése  
 S3270 Az ágyéki csigolyák és medence többszörös törése  
 S3280 Az ágyéki csigolyák és medence egyéb és k.m.n. részeinek törése  
 S3300 Az ágyéki csigolya porckorongjának traumás repedése  
 S3310 Az ágyéki csigolya ficama  
 S3320 A sacroiliacalis és scarococcygealis ízület ficama  
 S3330 Az ágyéki csigolya és medence egyéb és k.m.n. részeinek ficama

## ÉS BEAVATKOZÁSOK

- 57882 Belső fémrögztés eltávolítása (tűződrót)  
 57883 Belső fémrögztés eltávolítása (szeg, lemez stb., kivéve tűződrót)

\*\*\*\* 08 398A *Artroszkópia*

## TESTTÁJÉKOT MEGHATÁROZÓ BETEGSÉGEK "B"

- M1200 Krónikus postrheumás arthropathia [Jaccoud]  
M1210 Kaschin-Beck betegség  
M1220 Villonodularis synovitis (pigmentált)  
M1700 Elsődleges térdizületi arthrosis, kétoldali  
M1710 Egyéb elsődleges térdizületi arthrosis  
M1720 Kétoldali, posttraumás térdizületi arthrosis  
M1730 Egyéb posttraumás gonarthrosis  
M1740 Egyéb másodlagos térdizületi arthrosis, kétoldali  
M1750 Egyéb másodlagos térdizületi arthrosis  
M1790 Térdizületi arthrosis, k.m.n.  
M2200 A térdkalács visszatérő (habitualis) dislocatiója  
M2210 A térdkalács visszatérő (habitualis) subluxatiója  
M2220 Patellofemoralis rendellenességek  
M2230 A térdkalács egyéb zavarai  
M2240 Chondromalacia patellae  
M2280 A térdkalács egyéb rendellenességei  
M2290 Térdkalács rendellenesség, k.m.n.  
M2300 A meniscus cystosus elváltozása  
M2310 Discoid meniscus (veleszületett)  
M2320 A meniscus rendellenessége régi szakadás vagy sérülés miatt  
M2330 Egyéb meniscus elváltozások  
M2340 Szabad test a térdizületben  
M2350 A térdizület krónikus instabilitása  
M2360 A térdizület szalagjainak egyéb spontán szakadása  
M2380 A térd egyéb belső zavarai  
M2390 A térd belső zavara, k.m.n.  
M2400 Szabad test az izületben  
M8702 Idiopathiás asepticus csontelhalás felkar  
M8706 Idiopathiás asepticus csontelhalás lábszárcsont  
M8712 Gyógyszer okozta csontelhalás felkar  
M8716 Gyógyszer okozta csontelhalás lábszárcsont  
M8722 Posttraumás csontelhalás felkar  
M8726 Posttraumás csontelhalás lábszárcsont  
M8732 Egyéb másodlagos csontelhalás felkar  
M8736 Egyéb másodlagos csontelhalás lábszárcsont  
M8782 Egyéb csontelhalás felkar  
M8786 Egyéb csontelhalás lábszárcsont  
M8792 Csontelhalás, k.m.n. felkar  
M8796 Csontelhalás, k.m.n. lábszárcsont  
M9200 A felkarcsont juvenilis osteochondrosisa  
M9230 A felső végtag egyéb juvenilis osteochondrosisa  
Q6820 A térd veleszületett deformitása  
Q7410 A térd veleszületett rendellenessége  
S8200 A térdkalács (patella) törése  
S8300 A térdkalács ficama  
S8310 A térd ficama  
S8320 A meniscus heveny sérülése  
S8330 A térd izületi porcának heveny sérülése  
S8340 A térd külső és belső szalagjainak rándulása és húzódása  
S8350 A térd elülső és hátsó keresztszalagjának rándulása és húzódása  
S8370 A térd komplex sérülése

## ÉS BEAVATKOZÁSOK

- 16970 Arthroscopia  
16971 Arthroscopia csuklón  
16972 Arthroscopia könyökön  
16973 Arthroscopia vállon

- 58023 Arthroscopos Pridie fúrások
- 58040 Meniscectomia partialis, arthroscopos
- 58044 Meniscectomia totalis, arthroscopos
- 58046 Szabadtest eltávolítás a térdből, arthroscopos
- 58047 Shaver műtét (térd), arthroscopos
- 58050 Synovectomia partialis, arthroscopos
- 58053 Plica eltávolítás, arthroscopos
- 58054 Arthroscopos műtét (kivéve térdizület)
- 58059 Boka, váll, térdizületi arthroscopos debridement
- 82097 Arthroscopos labrum refixatio

\*\*\*\* **08 399B Vázizomrendszeri, kötőszöveti betegségek egyéb műtétei**

TESTTÁJÉKOT NEM MEGHATÁROZÓ BETEGSÉGEK "A"

- A1800 A csontok és ízületek gümőkórja
- A3980 Egyéb meningococcus okozta fertőzések
- A6660 Csont és ízületi framboesiás laesiók
- C4080 Végtagok csontjának és ízületi porcának átfedő rosszindulatú daganata
- C4090 Végtagcsont és ízületi porc rosszindulatú daganata, k.m.n.
- C4180 Csont és ízületi porc átfedő elváltozása, rosszindulatú daganata
- C4190 Csont és ízületi porc rosszindulatú daganata, k.m.n.
- C4570 Mesothelioma egyéb lokalizációban
- C4590 Mesothelioma, k.m.n.
- C4610 A lágyszövetek Kaposi-sarcomája
- C4980 A kötőszövet és lágyszövetek átfedő elváltozása, rosszindulatú daganata
- C4990 Kötőszövet és lágyszövet rosszindulatú daganata, k.m.n.
- C7670 Egyéb k.m.n. lokalizáció rosszindulatú daganata
- C7680 Egyéb k.m.n. lokalizációk átfedő elváltozása, rosszindulatú daganata
- C7950 A csontok és csontvelő másodlagos rosszindulatú daganata
- D1690 Csont és ízületi porc jóindulatú daganata, k.m.n.
- D1810 Lymphangioma bármely lokalizációban
- D4800 Csont és ízületi porc bizonytalan és ismeretlen viselkedésű daganata
- D8610 Nyirokcsomó sarcooidosis
- I7760 Arteritis, nem-meghatározott
- L4050 Arthropathiás psoriasis (M07.0-M07.3\*, M09.0\*)
- M0000 Staphylococcus okozta ízületi és sokizületi gyulladás
- M0010 Pneumococcus okozta ízületi és sokizületi gyulladás
- M0020 Egyéb streptococcus okozta ízületi és sokizületi gyulladás
- M0080 Egyéb baktérium okozta arthritis és polyarthritis
- M0090 Ízületi gyulladás nem specifikált pyogen kórokozó miatt
- M0200 Arthropathia intestinalis bypass után
- M0210 Dysenteriát követő arthropathia
- M0220 Postimmunizációs arthropathia
- M0230 Reiter-betegség
- M0280 Egyéb reaktív arthropathiák
- M0290 Reaktív arthropathia, k.m.n.
- M0500 Felty-szindróma
- M0520 Rheumatoid érgyulladás
- M0530 Rheumatoid arthritis más szervek és szervrendszerek érintettségével
- M0580 Egyéb seropositív rheumatoid arthritis
- M0590 Seropositív rheumatoid arthritis, k.m.n.
- M0600 Seronegativ rheumatoid arthritis
- M0610 Felnőttkori kezdetű Still-betegség
- M0620 Rheumatoid bursitis
- M0630 Rheumatoid csomó
- M0640 Gyulladásos polyarthropathia
- M0680 Egyéb, meghatározott rheumatoid arthritis
- M0690 Rheumatoid arthritis, k.m.n.
- M0800 Fiatalkori reumás ízületi gyulladás
- M1000 Idiopathiás köszvény

- M1010 Ólom-kiváltotta köszvény
- M1020 Gyógyszer-kiváltotta köszvény
- M1030 Vesefunkció-károsodás okozta köszvény
- M1040 Egyéb másodlagos köszvény
- M1090 Köszvény k.m.n.
- M1100 Hydroxyapatit lerakódásos betegség
- M1110 Familiaris chondrocalcinosis
- M1120 Chondrocalcinosis egyéb
- M1180 Egyéb, meghatározott kristály arthropathiák
- M1190 Kristály arthropathia, k.m.n.
- M1200 Krónikus posztrheumás arthropathia [Jaccoud]
- M1210 Kaschin-Beck betegség
- M1220 Villonodularis synovitis (pigmentált)
- M1230 Palindrom rheumatismus
- M1240 Intermittáló hydrarthrosis
- M1250 Sérüléssel arthropathia
- M1280 Egyéb meghatározott arthropathiák, m.n.o.
- M1380 Egyéb, meghatározott ízületi gyulladás
- M1500 Elsődleges, általánosult (osteo-)arthrosis
- M1510 Heberden-csomók (arthropathiával)
- M1520 Bouchard csomók (arthropathiával)
- M1530 Másodlagos többizületi arthrosis
- M1540 Erosiv osteoarthrosis
- M1580 Egyéb polyarthrosis
- M1590 Polyarthrosis, k.m.n.
- M1900 Egyéb elsődleges arthrosis
- M1910 Egyéb ízületek posttraumás arthrosisa
- M1920 Egyéb másodlagos arthrosis
- M1980 Egyéb, meghatározott arthrosis
- M1990 Arthrosis, k.m.n.
- M2410 Egyéb ízületi porc rendellenességek
- M2420 Szalag-rendellenesség
- M2430 Pathológiás ízületi dislocatio és subluxatio, m.n.o.
- M2440 Az ízület visszatérő dislocatiója és subluxatiója
- M2460 Ízületi ankylosis
- M2500 Haemarthros
- M2510 Ízületi sipoly
- M2520 Löttyögő ízület
- M2530 Az ízület egyéb instabilitása
- M2570 Csontnövedék (osteophyta)
- M3000 Polyarteritis nodosa
- M3010 Polyarteritis tüdőérintettséggel [Churg-Strauss]
- M3020 Fiatalkori polyarteritis
- M3030 Mucocutan nyirokcsomó syndroma [Kawasaki]
- M3080 Polyarteritis nodosával rokon egyéb állapotok
- M3100 Túlérzékenységi angiitisek
- M3120 Letális midline granuloma
- M3130 Wegener-féle granulomatosis
- M3150 Óriássejtes arteritis polymyalgia rheumaticával
- M3160 Egyéb óriássejtes artheritis
- M3180 Egyéb, meghatározott nekrotizáló vasculopathiák
- M3190 Nekrotizáló vasculopathia, k.m.n.
- M3200 Gyógyszer kiváltotta szisztémás lupus erythematosus
- M3210 Szisztémás lupus erythematosus szerv és szervrendszer érintettségével
- M3280 Szisztémás lupus erythematosus egyéb formái
- M3290 Szisztémás lupus erythematosus, k.m.n.
- M3300 Fiatalkori dermatomyositis
- M3310 Egyéb dermatomyositis
- M3320 Polymyositis

- M3390 Dermatopolymyositis, k.m.n.  
M3400 Progresszív szisztémás sclerosis  
M3410 CR(E)ST-syndroma  
M3420 Gyógyszer vagy kémiai anyag kiváltotta szisztémás sclerosis  
M3480 Szisztémás sclerosis egyéb formái  
M3490 Szisztémás sclerosis, k.m.n.  
M3500 Sicca-syndroma [Sjögren]  
M3501 Sjögren szindróma primer exocrin tünetekkel  
M3502 Sjögren szindróma, primer non-exocrin tünetekkel  
M3503 Sjögren szindróma, secunder  
M3509 Sjögren szindróma, k.m.n.  
M3510 Egyéb overlap syndromák  
M3511 Kevert kötőszöveti betegség (MCTD)  
M3512 Nem differenciált autoimmun syndroma  
M3513 Antifoszfolipid syndroma, primer  
M3514 Antifoszfolipid syndroma, secunder  
M3519 Egyéb overlap syndroma k.m.n.  
M3520 Behçet-kór  
M3530 Polymyalgia rheumatica  
M3540 Diffúz (eosinophil-sejtes) bőnygyulladás  
M3550 Multifocalis fibrosclerosis  
M3560 Panniculitis recidivans [Weber-Christian]  
M3580 A kötőszövet egyéb, meghatározott szisztémás érintettsége  
M3590 A kötőszövet szisztémás érintettsége, k.m.n.  
M7780 Egyéb enthesopathiák, m.n.o.  
M8000 Postmenopausal osteoporosis pathológiás töréssel  
M8010 Petefészek eltávolítás utáni osteoporosis pathológiás töréssel  
M8020 Inaktivitási osteoporosis pathológiás töréssel  
M8030 Sebészeti beavatkozás ut. malabsorptiós osteoporosis pathol. töréssel  
M8040 Gyógyszer-indukálta osteoporosis pathológiás töréssel  
M8050 Idiopathiás osteoporosis pathológiás töréssel  
M8080 Egyéb osteoporosis pathológiás töréssel  
M8090 Nem meghatározott osteoporosis pathológiás töréssel, k.m.n.  
M8091 Krónikus májbetegség talaján kialakult osteoporosis, pathológiás töréssel  
M8100 Postmenopausal osteoporosis  
M8110 Petefészek eltávolítás utáni osteoporosis  
M8120 Inaktivitási osteoporosis  
M8130 Sebészeti beavatkozást követő felszívódási zavar okozta osteoporosis  
M8140 Gyógyszer indukálta osteoporosis  
M8150 Idiopathiás osteoporosis  
M8160 Lokalizált osteoporosis [Lequesne]  
M8180 Egyéb osteoporosis  
M8190 Osteoporosis, k.m.n.  
M8191 Krónikus májbetegség talaján kialakult osteoporosis  
M8300 Gyermekági csontlágylás  
M8310 Aggkori csontlágylás  
M8320 Felnőttkori, felszívódási zavar okozta csontlágylás  
M8330 Felnőttkori malnutritiós csontlágylás  
M8340 Alumínium csontbetegség  
M8350 Egyéb felnőttkori, gyógyszer indukálta csontlágylás  
M8380 Egyéb felnőttkori csontlágylás  
M8390 Felnőttkori csontlágylás, k.m.n.  
M8400 Rosszul illeszkedve gyógyult csonttörés  
M8410 Össze nem forrt csonttörés [álizület]  
M8440 Pathológiás csonttörés, m.n.o.  
M8500 Fibrosus dysplasia (egy csonton)  
M8530 Osteitis condensans  
M8540 Solitaer csontcysta  
M8550 Aneurysmalis csontcysta

- M8560 A csont egyéb cystái  
 M8600 Akut haematogen osteomyelitis  
 M8610 Egyéb akut osteomyelitis  
 M8620 Szubakut osteomyelitis  
 M8630 Idült, multifokális osteomyelitis  
 M8640 Idült osteomyelitis váladékozó üreggel  
 M8650 Egyéb idült, haematogen osteomyelitis  
 M8660 Egyéb idült osteomyelitis  
 M8680 Egyéb osteomyelitis  
 M8690 Osteomyelitis, k.m.n.  
 M8700 Idiopathiás aseptikus csontelhalás többszörös lokalizáció  
 M8710 Gyógyszer okozta csontelhalás többszörös lokalizáció  
 M8720 Posttraumás csontelhalás többszörös lokalizáció  
 M8730 Egyéb másodlagos csontelhalás többszörös lokalizáció  
 M8780 Egyéb csontelhalás többszörös lokalizáció  
 M8790 Csontelhalás, k.m.n. többszörös lokalizáció  
 M8880 Egyéb csontok Paget-kórja  
 M8890 A csont Paget-kórja, k.m.n.  
 M8910 Epiphysealis block  
 M8940 Egyéb hypertrophiás osteoarthropathia  
 M8950 Osteolysis  
 M9290 Juvenilis osteochondrosis, k.m.n.  
 M9310 Felnőttkori Kienböck-betegség  
 M9320 Osteochondritis dissecans  
 M9380 Egyéb meghatározott osteochondropathiák  
 M9390 Osteochondropathia, k.m.n.  
 M9400 Chondrocostalis junctio syndroma [Tietze]  
 M9410 Visszatérő polychondritis  
 M9420 Porclágyulás  
 M9430 Chondrolysis  
 M9480 Egyéb meghatározott porcrendellenességek  
 M9490 Porcrendellenesség, k.m.n.  
 M9580 A csont izomrendszer egyéb meghatározott, szerzett deformitásai  
 M9660 Csonttörés ortopéd implant., izületi prot. vagy csontbeültetés után  
 M9680 Egyéb beavatkozás utáni csont izomrendszer rendellenességek  
 M9690 Beavatkozás utáni csont izomrendszeri rendellenesség, k.m.n.  
 Q7430 Arthrogyposis multiplex congenita  
 Q7520 Hypertelorismus  
 Q7750 Dysplasia diastrophica  
 Q7760 Chondroectodermalis dysplasia  
 Q7770 Spondyloepiphysealis dysplasia  
 Q7780 Egyéb osteo-chondrodysplasia növekedési defektussal  
 Q7850 Metaphysis dysplasia  
 Q7860 Veleszületett multiplex exostosisok  
 Q7880 Egyéb meghatározott osteochondrodysplasiák  
 R2270 Körülírt duzzanat, képlet több helyen  
 T0290 Többszörös törések, k.m.n.  
 T8590 Belső protetikus eszközök-implantatumok-graftok k.m.n. szövödményei

BETEGSÉGEK "B"

- M3110 Thromboticus microangiopathia

TESTTÁJÉKOT NEM MEGHATÁROZÓ BEAVATKOZÁSOK "C"

**A kódlistát ld. kiemelve a főcsoport elején!**

BEAVATKOZÁSOK "D"

- 58372 Fascioplastica

BEAVATKOZÁSOK "E"

- 54130 Splenectomy  
 54138 Splenectomy seu res. lienis laparoscopica



54139 Splenectomy seu res.lienis laparosc.c.conversio  
("A" DIAGN. ÉS ["C" BEAV. VAGY "D" BEAV.] VAGY ("B" DIAGN. ÉS "E" BEAV.)

\*\*\*\* **08 399C Medencetörések műtéti kezeléssel**

BETEGSÉGEK "A"

S3210 A keresztcsont törése  
S3230 A csípőlapát törése  
S3240 Az acetabulum törése  
S3250 A szeméremcsont törése  
S3320 A sacroiliacalis és scarococcygealis ízület ficama  
S3340 A szeméremcsont ízületének traumás repedése  
S7290 A combcsont k.m.n. részének törése  
S7800 A csípőizület traumás csonkolása

BEAVATKOZÁSOK "B"

57911 Acetabulum törés rögzítése  
57912 Csípőlapát törés rögzítés /lemez,csavar /  
57924 Csavarozás  
57925 KFI lemezelés  
57927 Keskeny DC lemezelés  
5792D Rekonstrukciós lemez felhelyezés  
58095 Symphysis rögzítése  
5810F Fixateur interne alkalmazása  
5812F Sacroiliacalis ízület csavaros rögzítése  
5812G Sacroiliacalis ízület lemezes rögzítése  
5812H Medence fixateur externnel synthesis  
83301 Fixateur externe maxi- midi behelyezése műtéti eljárással

BEAVATKOZÁSOK "C"

58118 Herbert-csavarozás

ESZKÖZÖK "D"

01315 Nagy Herbert csavar  
"A" DIAGN. ÉS ("B" BEAV. VAGY ("C" BEAV. ÉS "D" ESZKÖZ))

\*\*\*\* **08 399F Vázizomrendszeri és kötőszöveti betegségek kisműtétei**

BETEGSÉGEK

**A főcsoportba tartozó bármely betegség**

ÉS BEAVATKOZÁSOK

57831 Exostosis levésés  
57849 Csontfragmentum eltávolítás  
5784A Ectopiás csont kiirtása  
5784B Csontcsőr levésés  
58045 Osteochondralis fragmentum rögzítése

\*\*\*\* **08 400C Scoliosis műtétei**

BETEGSÉGEK

**A főcsoportba tartozó bármely betegség**

ÉS BEAVATKOZÁSOK

58037 Anterior liberalizáció instrum. nélkül  
5810Q Scoliosis korrekció, sublaminaris hurkolással  
5810R Scoliosis műtéti korrekciója, 3D módszerrel  
5810T Gerinc osteotomia post.  
5810X Hátsó desis instr. nélkül  
5810Y Hátsó hemi-arthrodesis

ÉS ESZKÖZÖK

01010 Scoliosis implantátum

\*\*\*\* **08 401C Scoliosis kombinált műtétei**

BETEGSÉGEK

**A főcsoportba tartozó bármely betegség**

ÉS BEAVATKOZÁSOK

- 58038 Anterior liberalizáció + 1-3 szegm. instrumentummal  
 58039 Anterior liberalizáció + 4 vagy több szegm. instrumentummal  
 5810U Gerinc osteotomia ant.  
 5810V Blokk csigolya eltávolítás

ÉS BEAVATKOZÁSOK

- 5810R Scoliosis műtéti korrekciója, 3D módszerrel  
 5810T Gerinc osteotomia post.  
 5810X Hátsó desis instr. nélkül  
 5810Y Hátsó hemi-arthrodesis

ÉS ESZKÖZÖK

- 01010 Scoliosis implantátum

\*\*\*\* **08 4020 Combsonttörések**

BETEGSÉGEK

- S7220 Subtrochantericus törés  
 S7230 A combsont testének törése  
 S7240 A combsont distális törése  
 S7270 A combsont többszörös törése  
 S7280 A combsont egyéb részeinek törései

\*\*\*\* **08 4030 Medence-, csípőtörések**

BETEGSÉGEK

- S3210 A keresztcsont törése  
 S3230 A csípőlapát törése  
 S3240 Az acetabulum törése  
 S3250 A szeméremcsont törése  
 S7200 A combnyak törése  
 S7210 Pertrochanter törés  
 S7290 A combsont k.m.n. részének törése  
 S7800 A csípőízület traumás csonkolása  
 S7810 Csípő és térd közötti traumás csonkolás  
 S7890 A csípő és comb traumás csonkolása a szint meghatározása nélkül

\*\*\*\* **08 405A Osteomyelitis**

BETEGSÉGEK

- M4620 A csigolya osteomyelitise  
 M4630 A csigolyaközi porckorong (gennyes) fertőzése  
 M4640 Csigolyaközi porckorong-gyulladás, k.m.n.  
 M4650 Egyéb fertőzőes spondylopathiák  
 M8600 Akut haematogen osteomyelitis  
 M8610 Egyéb akut osteomyelitis  
 M8620 Szubakut osteomyelitis  
 M8630 Idült, multifokális osteomyelitis  
 M8640 Idült osteomyelitis váladékozó üreggel  
 M8650 Egyéb idült, haematogen osteomyelitis  
 M8660 Egyéb idült osteomyelitis  
 M8680 Egyéb osteomyelitis  
 M8690 Osteomyelitis, k.m.n.

\*\*\*\* **08 4060 Patológiás törések, a vázizomrendszer, a kötőszövet rosszindulatú daganatai**

BETEGSÉGEK

- C4000 Lapocka és a felső végtag hosszú csontjainak rosszindulatú daganata  
 C4010 A felső végtag rövid csontjainak rosszindulatú daganata

- C4020 Az alsó végtag hosszú csontjainak rosszindulatú daganata  
 C4030 Az alsó végtag rövid csontjainak rosszindulatú daganata  
 C4080 Végtagok csontjának és ízületi porcának átfedő rosszindulatú daganata  
 C4090 Végtagcsont és ízületi porc rosszindulatú daganata, k.m.n.  
 C4120 Gerinc rosszindulatú daganata  
 C4130 Bordák, szegycsont és kulcscsont rosszindulatú daganata  
 C4140 Medencecsontok, keresztcsont és farokcsont rosszindulatú daganata  
 C4180 Csont és ízületi porc átfedő elváltozása, rosszindulatú daganata  
 C4190 Csont és ízületi porc rosszindulatú daganata, k.m.n.  
 C4880 Retroperitoneum és hashártya átfedő elváltozása, rosszind. daganata  
 C4900 Fej, arc és nyak kötőszöve és lágyrészeinek rosszind. daganata  
 C4910 A felső végtag, váll kötőszöve és lágyrészeinek rosszind. daganata  
 C4920 Az alsó végtag, csípő kötőszöve és lágyrészeinek rosszind. daganata  
 C4930 A mellkas kötőszöve és lágyrészeinek rosszindulatú daganata  
 C4940 A has kötőszöve és lágyrészeinek rosszindulatú daganata  
 C4950 A medence kötőszöve és lágyrészeinek rosszindulatú daganata  
 C4960 A törzs kötőszöve és lágyrészeinek rosszindulatú daganata, k.m.n.  
 C4980 A kötőszövet és lágyrészek átfedő elváltozása, rosszindulatú daganata  
 C4990 Kötőszövet és lágyrészt rosszindulatú daganata, k.m.n.  
 C7630 Medence rosszindulatú daganata  
 C7640 Felső végtag rosszindulatú daganata  
 C7650 Alsó végtag rosszindulatú daganata  
 C7670 Egyéb k.m.n. lokalizáció rosszindulatú daganata  
 C7680 Egyéb k.m.n. lokalizációk átfedő elváltozása, rosszindulatú daganata  
 C7950 A csontok és csontvelő másodlagos rosszindulatú daganata  
 M3120 Letális midline granuloma  
 M3130 Wegener-féle granulomatosis  
 M8440 Pathológiás csonttörés, m.n.o.

\*\*\*\* 08 4070 *Szisztémás autoimmun betegségek cyclosporin kezeléssel, társult betegséggel*

BETEGSÉGEK

- D8411 C1 esterase gátló (C1-INH) hiány  
 D8419 Komplement komponens deficiencia  
 E2001 Autoimmun hypoparathyreosis  
 E2009 Idiopathiás hypoparathyreosis k.m.n.  
 E2711 Addison-kór  
 E2712 Autoimmun adrenalitis  
 E2719 Primer mellékvesekéreg elégtelenség k.m.n.  
 E2831 Autoimmun oophoritis  
 E2839 Primer petefészek elégtelenség k.m.n.  
 E2911 Autoimmun testicularis hypogonadismus  
 E2919 Here hypofunctio k.m.n.  
 H4411 Endogen uveitis  
 H4419 Egyéb endophthalmitis k.m.n.  
 I7300 Raynaud-syndroma  
 I7301 Raynaud-syndroma, primer  
 I7302 Raynaud-syndroma, secunder  
 I7309 Raynaud-syndroma. k.m.n.  
 I7760 Arteritis, nem-meghatározott  
 J8401 Alveolaris proteinosis  
 J8409 Alveolaris és parietoalveolaris állapotok k.m.n.  
 J8411 Idiopathiás tüdőfibrosis  
 J8412 Alveolitis fibrosans  
 J8413 Hamman-Rich syndroma  
 J8419 Egyéb interstitialis tüdőbetegségek fibrosissal k.m.n.  
 K7321 Lupoid hepatitis  
 K9001 Glutén-szenzitív enteropathia  
 K9009 Coeliakia k.m.n.  
 M0500 Felty-syndroma

- M0510 Rheumatoid tüdőbetegség (J99.0\*)  
 M0520 Rheumatoid érgyulladás  
 M0530 Rheumatoid arthritis más szervek és szervrendszerek érintettségével  
 M0580 Egyéb seropositív rheumatoid arthritis  
 M0590 Seropositív rheumatoid arthritis, k.m.n.  
 M0600 Seronegatív rheumatoid arthritis  
 M0610 Felnőttkori kezdetű Still-betegség  
 M0620 Rheumatoid bursitis  
 M0630 Rheumatoid csomó  
 M0640 Gyulladásos polyarthropathia  
 M0680 Egyéb, meghatározott rheumatoid arthritis  
 M0690 Rheumatoid arthritis, k.m.n.  
 M3000 Polyarteritis nodosa  
 M3010 Polyarteritis tüdőérintettséggel [Churg-Strauss]  
 M3020 Fiatalkori polyarteritis  
 M3030 Mucocutan nyirokcsomó szindróma [Kawasaki]  
 M3080 Polyarteritis nodosával rokon egyéb állapotok  
 M3100 Túlérzékenységi angiitisek  
 M3110 Thromboticus microangiopathia  
 M3150 Óriássejtes arteritis polymyalgia rheumaticával  
 M3160 Egyéb óriássejtes arteritis  
 M3180 Egyéb, meghatározott nekrotizáló vasculopathiák  
 M3190 Nekrotizáló vasculopathia, k.m.n.  
 M3200 Gyógyszer kiváltotta szisztémás lupus erythematosus  
 M3210 Szisztémás lupus erythematosus szerv és szervrendszer érintettségével  
 M3280 Szisztémás lupus erythematosus egyéb formái  
 M3290 Szisztémás lupus erythematosus, k.m.n.  
 M3300 Fiatalkori dermatomyositis  
 M3310 Egyéb dermatomyositis  
 M3320 Polymyositis  
 M3390 Dermatopolymyositis, k.m.n.  
 M3400 Progresszív szisztémás sclerososis  
 M3410 CR(E)ST-szindróma  
 M3420 Gyógyszer vagy kémiai anyag kiváltotta szisztémás sclerososis  
 M3480 Szisztémás sclerososis egyéb formái  
 M3490 Szisztémás sclerososis, k.m.n.  
 M3500 Sicca-szindróma [Sjögren]  
 M3501 Sjögren szindróma primer exocrin tünetekkel  
 M3502 Sjögren szindróma, primer non-exocrin tünetekkel  
 M3503 Sjögren szindróma, secunder  
 M3509 Sjögren szindróma, k.m.n.  
 M3510 Egyéb overlap szindrómák  
 M3511 Kevert kötőszöveti betegség (MCTD)  
 M3512 Nem differenciált autoimmun szindróma  
 M3513 Antifoszfolipid szindróma, primer  
 M3514 Antifoszfolipid szindróma, secunder  
 M3519 Egyéb overlap szindróma k.m.n.  
 M3520 Behçet-kór  
 M3530 Polymyalgia rheumatica  
 M3560 Panniculitis recidivans [Weber-Christian]  
 M3580 A kötőszövet egyéb, meghatározott szisztémás érintettsége  
 M3590 A kötőszövet szisztémás érintettsége, k.m.n.

#### ÉS BEAVATKOZÁSOK

##### **Minimum 4 napig a szakmai protokoll szabályai szerint**

- 92202 Immunszuppresszív terápia, Cyclosporin kezeléssel

#### ÉS A TÁRSULT BETEGSÉG FELTÉTELE

**\*\*\*\* 08 408C Poliszisztémás autoimmun betegségek meghatározott (vagy súlyos) szervi érintettséggel**

"3" TÍPUSKÉNT ELFOGADOTT BETEGSÉGKÓDOK

- I7300 Raynaud-syndroma
- I7301 Raynaud-syndroma, primer
- I7302 Raynaud-syndroma, secunder
- I7309 Raynaud-syndroma. k.m.n.
- M3000 Polyarteritis nodosa
- M3010 Polyarteritis tüdőérintettséggel [Churg-Strauss]
- M3180 Egyéb, meghatározott nekrotizáló vasculopathiák
- M3190 Nekrotizáló vasculopathia, k.m.n.
- M3210 Szisztémás lupus erythematosus szerv és szervrendszer érintettségével
- M3280 Szisztémás lupus erythematosus egyéb formái
- M3290 Szisztémás lupus erythematosus, k.m.n.
- M3320 Polymyositis
- M3390 Dermatopolymyositis, k.m.n.
- M3400 Progresszív szisztémás sclerosis
- M3502 Sjögren szindróma, primer non-exocrin tünetekkel
- M3503 Sjögren szindróma, secunder
- M3509 Sjögren szindróma, k.m.n.
- M3511 Kevert kötőszöveti betegség (MCTD)
- M3512 Nem differenciált autoimmun syndroma
- M3513 Antifoszfolipid syndroma, primer
- M3514 Antifoszfolipid syndroma, secunder
- M3520 Behçet-kór

ÉS TÁRSULT BETEGSÉGEK

- D5940 Egyéb nem autoimmun haemolyticus anaemiák
- D6930 Idiopathiás thrombocytopeniás purpura
- D6950 Másodlagos thrombocytopenia
- D7280 Fehérvérsejtek egyéb meghatározott rendellenességei
- G4590 Átmeneti agyi ischaemiás attack (TIA) k.m.n.
- G5870 Többszörös mononeuritis
- G6280 Egyéb meghatározott polyneuropathiák
- G9680 A központi idegrendszer egyéb meghatározott betegségei
- H4411 Endogen uveitis
- I2790 Pulmonalis szívbetegség, k.m.n.
- I3410 A kéthegyű billentyű prolapsusa
- I3420 Mitralis (billentyű) stenosis, nem rheumás
- I3500 Az aorta (billentyű) szűkülete
- I3510 Az aorta (billentyű) elégtelensége
- I3520 Aorta (billentyű) szűkület billentyűelégtelenséggel
- I3580 Az aortabillentyű egyéb rendellenességei
- I4940 Egyéb és nem meghatározott extrasystole
- I64H0 Szélütés (stroke) nem vérzésnek vagy infarctusnak minősítve
- I7302 Raynaud-syndroma, secunder
- I7390 Perifériás érbetegség, k.m.n.
- I7400 A hasi aorta emboliája és rögösödése
- I7410 Az aorta egyéb és nem megjelölt részeinek emboliája és rögösödése
- I7420 A felső végtag ütőereinek emboliája és rögösödése
- I7430 Az alsó végtag ütőereinek emboliája és rögösödése
- I7730 Az ütőér fibromuscularis dysplasiája
- I8010 A vena femoralis gyulladása és thrombophlebitise
- I8020 Az alsó végtagok mélyvénáinak gyulladása és thrombophlebitise
- I8030 Az alsó végtagok vénáinak gyulladása és thrombophlebitise, k.m.n.
- I8080 Phlebitis és thrombophlebitis más helyeken
- I81H0 Kapuvéna thrombosis
- I8200 Budd-Chiari-syndroma
- I8210 Thrombophlebitis migrans

- I8220 A vena cava emboliája és thrombosisa  
 I8230 A vesevéna emboliája és thrombosisa  
 I8280 Egyéb meghatározott vénák emboliája és thrombosisa  
 J8419 Egyéb interstitialis tüdőbetegségek fibriosissal k.m.n.  
 J8480 Egyéb meghatározott interstitialis tüdőbetegségek  
 K2240 A nyelőcső dyskinesise  
 L0880 A bőr és a bőr alatti szövetek egyéb, meghatározott helyi fertőzései  
 L9580 Egyéb bőrre lokalizált vasculitisek  
 M3320 Polymyositis  
 M3390 Dermatopolymyositis, k.m.n.  
 M3514 Antifoszfolipid syndroma, secunder  
 M6080 Egyéb myositis  
 N0180 Egyéb gyors progressziójú nephritis syndroma  
 N0280 Egyéb ismétlődő és perzisztáló haematuria  
 N0380 Egyéb krónikus nephritis syndroma  
 N0480 Egyéb nephrosis syndroma  
 N12H0 Tubulo-interstitialis nephritis, akutnak vagy krónikusnak k.m.n.

\*\*\*\* **08 408D Arthritisek meghatározott (vagy súlyos) szervi érintettséggel**

"3" TÍPUSKÉNT ELFOGADOTT BETEGSÉGKÓDOK

- L4050 Arthropathiás psoriasis (M07.0-M07.3\*, M09.0\*)  
 M0230 Reiter-betegség  
 M0280 Egyéb reaktív arthropathiák  
 M0500 Felty-syndroma  
 M0530 Rheumatoid arthritis más szervek és szervrendszerek érintettségével  
 M0590 Seropositív rheumatoid arthritis, k.m.n.  
 M0600 Seronegatív rheumatoid arthritis  
 M0610 Felnőttkori kezdetű Still-betegség  
 M0690 Rheumatoid arthritis, k.m.n.  
 M0800 Fiatalkori reumás ízületi gyulladás  
 M0810 Fiatalkori spondylitis ankylopoetica  
 M0820 Szisztémás kezdetű juvenilis arthritis  
 M0830 Fiatalkori seronegatív polyarthritis  
 M1000 Idiopathiás köszvény  
 M1090 Köszvény k.m.n.  
 M1220 Villonodularis synovitis (pigmentált)  
 M1230 Palindrom rheumatismus  
 M1300 Polyarthritis, k.m.n.  
 M45H0 Spondylitis ankylopoetica  
 M4680 Egyéb meghatározott gyulladáshoz kapcsolódó spondylopathiák

ÉS TÁRSULT BETEGSÉGEK

- D5210 Gyógyszer indukált folsavhiány anaemia  
 D5940 Egyéb nem autoimmun haemolyticus anaemiák  
 D6110 Gyógyszer indukálta aplasticus anaemia  
 D62H0 Akut vérzés utáni anaemia  
 D6930 Idiopathiás thrombocytopeniás purpura  
 D6950 Másodlagos thrombocytopenia  
 D70H0 Agranulocytosis  
 D8680 Sarcoidosis egyéb és kombinált lokalizációban  
 E1050 Insulin-dependens cukorbetegség perifériás keringési szövődményekkel  
 E1060 Insulin-dependens cukorbetegség egyéb megnevezett szövődményekkel  
 E1150 Nem-insulin-dependens cukorbetegség perif. keringési szövődményekkel  
 E1160 Nem-insulin-dependens cukorbetegség egyéb megnev. szövődményekkel  
 G4590 Átmeneti agyi ischaemiás attack (TIA) k.m.n.  
 G5870 Többszörös mononeuritis  
 G6190 Gyulladáshoz kapcsolódó polyneuropathia k.m.n.  
 G6280 Egyéb meghatározott polyneuropathiák  
 G7240 Gyulladáshoz kapcsolódó myopathia m.n.o.  
 G7280 Egyéb meghatározott myopathiák

- H3010 Disszeminált chorioretineális gyulladás  
 H3080 Egyéb chorioretineális gyulladások  
 H4411 Endogen uveitis  
 I1390 Magasvérnyomás eredetű szív- és vesebetegség, k.m.n.  
 I2550 Ischaemiás cardiomyopathia  
 I2790 Pulmonalis szívbetegség, k.m.n.  
 I3110 Idült constrictiv pericarditis  
 I3180 A szívburok egyéb meghatározott betegségei  
 I3500 Az aorta (billentyű) szűkülete  
 I3510 Az aorta (billentyű) elégtelensége  
 I38H0 Szívbelhártya-gyulladás, billentyű nem meghatározott  
 I5140 Szívizomgyulladás, k.m.n.  
 I64H0 Szélütés (stroke) nem vérzésnek vagy infarctusnak minősítve  
 I7302 Raynaud-syndroma, secunder  
 I7430 Az alsó végtag ütőereinek emboliája és rögösödése  
 I8020 Az alsó végtagok mélyvénáinak gyulladása és thrombophlebitise  
 I81H0 Kapuvéna thrombosis  
 I8200 Budd-Chiari-syndroma  
 I8210 Thrombophlebitis migrans  
 I8220 A vena cava emboliája és thrombosisa  
 I8230 A vesevéna emboliája és thrombosisa  
 I8903 Lymphoedema chronica  
 J4400 Idült obstructiv tüdőbetegség heveny alsó légúti fertőzéssel  
 J8419 Egyéb interstitialis tüdőbetegségek fibrosissal k.m.n.  
 J8480 Egyéb meghatározott interstitialis tüdőbetegségek  
 J9610 Idült légzési elégtelenség  
 K2100 Gastrooesophagealis reflux, oesophagitissal  
 K2570 Gyomorfekély idült vérzés vagy átfúródás nélkül  
 K2590 Gyomorfekély nem heveny, nem idült, vérzés vagy átfúródás nélkül  
 K2670 Nyombélfekély idült vérzés vagy átfúródás nélkül  
 K2690 Nyombélfekély nem heveny, nem idült, vérzés vagy átfúródás nélkül  
 K5000 A vékonybél Crohn-betegsége  
 K5010 A vastagbél Crohn-betegsége  
 K5100 Enterocolitis ulcerosa (chronica)  
 K5110 Ileocolitis ulcerosa (chronica)  
 L9580 Egyéb bőrre lokalizált vasculitisek  
 M0640 Gyulladásos polyarthropathia  
 M3320 Polymyositis  
 M3390 Dermatopolymyositis, k.m.n.  
 M3514 Antifoszfolipid syndroma, secunder  
 M6080 Egyéb myositis  
 M8000 Postmenopausal osteoporosis pathológiás töréssel  
 M8040 Gyógyszer-indukálta osteoporosis pathológiás töréssel  
 M8050 Idiopathiás osteoporosis pathológiás töréssel  
 N0180 Egyéb gyors progressziójú nephritis syndroma  
 N0280 Egyéb ismétlődő és perzisztáló haematuria  
 N0380 Egyéb krónikus nephritis syndroma  
 N0480 Egyéb nephrosis syndroma  
 N12H0 Tubulo-interstitialis nephritis, akutnak vagy krónikusnak k.m.n.

\*\*\*\* **08 4090 Szeptikus ízületi gyulladások**

BETEGSÉGEK

- A3980 Egyéb meningococcus okozta fertőzések  
 A6660 Csont és ízületi framboesiás laesiók  
 M0000 Staphylococcus okozta ízületi és sokizületi gyulladás  
 M0010 Pneumococcus okozta ízületi és sokizületi gyulladás  
 M0020 Egyéb streptococcus okozta ízületi és sokizületi gyulladás  
 M0080 Egyéb baktérium okozta arthritis és polyarthritis  
 M0090 Ízületi gyulladás nem specifikált pyogen kórokozó miatt

**\*\*\*\* 08 410B Nagyobb gerincsérülések**

## BETEGSÉGEK

- S1200 Az első nyakcsigolya törése  
 S1210 A második nyakcsigolya törése  
 S1220 Egyéb megnevezett nyakcsigolya törése  
 S1270 A nyaki gerinc többszörös törése  
 S1280 A nyak egyéb részeinek törése  
 S1290 A nyak k.m.n. részének törése  
 S1300 A nyaki porckorong traumás sérülése  
 S1310 A nyaki csigolya ficama  
 S1320 A nyak egyéb és k.m.n. részeinek ficama  
 S1330 A nyak többszörös ficama  
 S2200 Hátszigolya törése  
 S2210 A háti csigolyák többszörös törése  
 S2300 A háti porckorong traumás sérülése  
 S2310 Háti csigolya ficama  
 S3200 Az ágyéki csigolya törése  
 S3201 Az ágyéki csigolyatest törése  
 S3202 Az ágyéki csigolyaív törése  
 S3210 A keresztcsont törése  
 S3270 Az ágyéki csigolyák és medence többszörös törése  
 S3280 Az ágyéki csigolyák és medence egyéb és k.m.n. részeinek törése  
 S3300 Az ágyéki csigolya porckorongjának traumás repedése  
 S3310 Az ágyéki csigolya ficama  
 S3330 Az ágyéki csigolya és medence egyéb és k.m.n. részeinek ficama

**\*\*\*\* 08 410C Kisebb gerincsérülések**

## BETEGSÉGEK

- M9660 Csonttörés ortopéd implant., ízületi prot. vagy csontbeültetés után  
 S1340 A nyaki gerinc rándulása és húzódása  
 S1360 Nyak egyéb k.m.n. részei ízületeinek-szalagjainak rándulása, húzódása  
 S2330 A háti gerinc rándulása és húzódása  
 S3220 A farokcsont törése  
 S3350 Az ágyéki csigolya rándulása és húzódása  
 S3370 Az ágyéki csigolyák és medence egyéb részeinek rándulása és húzódása  
 T0920 A törzs k.m.n. ízületének és szalagjának ficama, rándulása és húzódása

**\*\*\*\* 08 410D Gerincbetegségek aktív komplex reumatológiai ellátással**

## BETEGSÉGEK "A"

- M4330 Recidív atlantoaxialis subluxatio myelopathiával  
 M4700 Arteria spinalis anterior és vertebralis compressió syndroma (G99.2\*)  
 M4710 Egyéb spondylosis myelopathiával  
 M4720 Egyéb spondylosis radiculopathiával  
 M4840 A csigolyák fáradásos törése  
 M4850 Csigolya összeroppanás, m.n.o.  
 M5000 Nyaki porckorong rendellenesség myelopathiával (G99.2\*)  
 M5010 Nyaki porckorong rendellenesség radiculopathiával  
 M5100 Lumbalis és más intervertebralis discus rendell. myelopathiával  
 M5110 Lumbalis és más intervertebrális discus rendell. radiculopathiával

## BETEGSÉGEK "B"

- M4000 Tartási kyphosis  
 M4010 Egyéb másodlagos kyphosis  
 M4020 Egyéb és nem meghatározott kyphosis  
 M4030 Lapos-hát syndroma  
 M4040 Egyéb lordosis  
 M4100 Kisgyermekkorú idiopathiás gerincferdülés  
 M4110 Fiatalkori idiopathiás gerincferdülés  
 M4120 Egyéb idiopathiás scoliosis



- M4130 Mellkasi eredetű gerincferdülés  
M4140 Ideg-izom-eredetű scoliosis  
M4150 Egyéb másodlagos scoliosisok  
M4180 A scoliosis egyéb formái  
M4200 A gerinc juvenilis osteochondrosisa  
M4210 A gerinc felnőttkori osteochondrosisa  
M4290 A gerinc osteochondrosisa, k.m.n.  
M4300 Spondylolysis  
M4310 Spondylolisthesis  
M4320 A gerinc egyéb ankylosisai  
M4340 Egyéb recidív atlantoaxialis subluxatio  
M4350 Egyéb visszatérő gerinczületi subluxatio  
M4360 Ferdenyak  
M4380 Egyéb meghatározott deformáló dorsopathiák  
M4600 A gerinc enthesopathiái  
M4610 Sacroileitis, m.n.o.  
M4680 Egyéb meghatározott gyulladáso spondylopathiák  
M4780 Egyéb spondylosis  
M4800 Gerinccsatorna szűkület  
M4810 Spondylosis hyperostotica [Forestier]  
M5020 Egyéb nyaki porckorong dislocatio  
M5030 Egyéb, nyaki porckorong degeneratio  
M5080 Egyéb nyaki porckorong rendellenességek  
M5120 Egyéb meghatározott intervertebrális discus dislocatio  
M5130 Egyéb meghatározott intervertebrális discus degeneratio  
M5180 Egyéb meghatározott intervertebrális discus rendellenességek  
M5320 Gerinc instabilitás  
M5330 Sacrococcygealis rendellenességek, m.n.o.  
M5380 Egyéb meghatározott dorsopathiák  
M5430 Ischias  
M5440 Lumbago ischiassal  
M9610 Postlaminectomiás syndroma, k.m.n.  
M9620 Besugárzás utáni kyphosis  
M9630 Postlaminectomiás kyphosis  
M9640 Műtét utáni lordosis  
M9650 Besugárzás utáni scoliosis  
M9680 Egyéb beavatkozás utáni csont izomrendszer rendellenességek  
M9910 Komplex subluxatio (csigolya)  
M9920 A gerinccsatorna subluxatio okozta szűkülete  
M9930 A gerinccsatorna csontos szűkülete  
M9940 A gerinccsatorna kötőszövetes szűkülete  
M9950 A gerinccsatorna intervertebrális discus-okozta szűkülete  
M9960 Az intervertebrális foramenek csontos és subluxációs szűkülete  
M9970 Az intervertebrális foramenek kötőszövetes és discus okozta szűkülete  
Q7620 Veeszületett csigolyacsuszamlás (spondylolisthesis)  
Q7630 Veeszületett scoliosis veeszületett csontrendellenesség miatt  
Q7640 A gerincoszlop egyéb veeszületett, scoliosissal nem társuló rendell.

## BEAVATKOZÁSOK "C"

- 89840 Komplex reumatológiai kezelés (fizio- és mozgásth. kezelés - egyéni és csoportos gyógytorna, hydro-, balneo- és elektrotherápia, masszázs, pakolások)

## BEAVATKOZÁSOK "D"

- 89841 Gyógyszeres fájdalomcsillapítás (keverékinfúzió és/vagy kábító fájdalomcsillapító adása)

## BEAVATKOZÁSOK "E"

- 89842 Betegség specifikus adatlap kitöltése felvételkor és távozáskor (SF-36 és az Oswestry vagy Roland-Morris kérdőív kitöltése)

("A" DIAGN. VAGY "B" DIAGN.) ÉS [("C" BEAV. LEGALÁBB 5 NAPON KERESZTÜL NAPONTA LEGALÁBB 2 ÓRÁN ÁT ÉS "D" BEAV. LEGALÁBB 5 NAPON KERESZTÜL) VAGY ("C" BEAV. LEGALÁBB 10 NAPON KERESZTÜL NAPONTA LEGALÁBB 2 ÓRÁN ÁT)] ÉS "E" BEAV.

\*\*\*\* 08 4132 *Vázizomrendszer, kötőszövet egyéb betegségei 18 év felett*

BETEGSÉGEK

- A1800 A csontok és ízületek gümőkórja  
 C4570 Mesothelioma egyéb lokalizációban  
 C4590 Mesothelioma, k.m.n.  
 C4610 A lágyrészek Kaposi-sarcomája  
 D1600 Lapocka és a felső végtag hosszú csontjainak jóindulatú daganata  
 D1610 A felső végtag rövid csontjainak jóindulatú daganata  
 D1620 Az alsó végtag hosszú csontjainak jóindulatú daganata  
 D1630 Az alsó végtag rövid csontjainak jóindulatú daganata  
 D1660 Gerinc jóindulatú daganata  
 D1680 Medencecsontok, keresztcsont és farkcsont jóindulatú daganata  
 D1810 Lymphangioma bármely lokalizációban  
 D2140 A hasüreg kötőszöve és egyéb légyszöve jóindulatú daganata  
 D2150 A medence kötőszöve és egyéb légyszöve jóindulatú daganata (215.6)  
 D8411 C1 esterase gátló (C1-INH) hiány  
 D8419 Komplement komponens deficiencia  
 D8610 Nyirokcsomó sarcoidosis  
 E2001 Autoimmun hypoparathyreosis  
 E2009 Idiopathiás hypoparathyreosis k.m.n.  
 E2711 Addison-kór  
 E2712 Autoimmun adrenalitis  
 E2719 Primer mellékvesekéreg elégtelenség k.m.n.  
 E2831 Autoimmun oophoritis  
 E2839 Primer petefészek elégtelenség k.m.n.  
 E2911 Autoimmun testicularis hypogonadismus  
 E2919 Here hypofunctio k.m.n.  
 H4411 Endogen uveitis  
 H4419 Egyéb endophthalmitis k.m.n.  
 I00H0 Rheumás láz a szív érintettségének említése nélkül  
 I7300 Raynaud-syndroma  
 I7301 Raynaud-syndroma, primer  
 I7302 Raynaud-syndroma, secunder  
 I7309 Raynaud-syndroma. k.m.n.  
 I7760 Arteritis, nem-meghatározott  
 J8401 Alveolaris proteinosis  
 J8409 Alveolaris és parietoalveolaris állapotok k.m.n.  
 J8411 Idiopathiás tüdőfibrosis  
 J8412 Alveolitis fibrotisans  
 J8413 Hamman-Rich syndroma  
 J8419 Egyéb interstitialis tüdőbetegségek fibriosissal k.m.n.  
 K7321 Lupoid hepatitis  
 K9001 Glutén-szenzitív enteropathia  
 K9009 Coeliakia k.m.n.  
 L4050 Arthropathiás psoriasis (M07.0-M07.3\*, M09.0\*)  
 M0200 Arthropathia intestinalis bypass után  
 M0210 Dysenteriát követő arthropathia  
 M0220 Postimmunisatiós arthropathia  
 M0230 Reiter-betegség  
 M0280 Egyéb reaktív arthropathiák  
 M0290 Reaktív arthropathia, k.m.n.  
 M0500 Felty-syndroma  
 M0510 Rheumatoid tüdőbetegség (J99.0\*)  
 M0520 Rheumatoid érgyulladás  
 M0530 Rheumatoid arthritis más szervek és szervrendszerek érintettségével  
 M0580 Egyéb seropositív rheumatoid arthritis  
 M0590 Seropositív rheumatoid arthritis, k.m.n.  
 M0600 Seronegativ rheumatoid arthritis  
 M0610 Felnőttkori kezdetű Still-betegség

- M0620 Rheumatoid bursitis
- M0630 Rheumatoid csomó
- M0640 Gyulladásos polyarthropathia
- M0680 Egyéb, meghatározott rheumatoid arthritis
- M0690 Rheumatoid arthritis, k.m.n.
- M0800 Fiatalkori reumás ízületi gyulladás
- M0810 Fiatalkori spondylitis ankylopoetica
- M0820 Szisztémás kezdetű juvenilis arthritis
- M0830 Fiatalkori seronegativ polyarthrititis
- M0840 Kevés ízületet érintő fiatalkori ízületi gyulladás
- M0880 Egyéb fiatalkori ízületi gyulladás
- M1000 Idiopathiás köszvény
- M1010 Ólom-kiváltotta köszvény
- M1020 Gyógyszer-kiváltotta köszvény
- M1030 Vesefunkció-károsodás okozta köszvény
- M1040 Egyéb másodlagos köszvény
- M1090 Köszvény k.m.n.
- M1100 Hydroxyapatit lerakódásos betegség
- M1110 Familiaris chondrocalcinosis
- M1120 Chondrocalcinosis egyéb
- M1180 Egyéb, meghatározott kristály arthropathiák
- M1190 Kristály arthropathia, k.m.n.
- M1200 Krónikus postreumás arthropathia [Jaccoud]
- M1210 Kaschin-Beck betegség
- M1220 Villonodularis synovitis (pigmentált)
- M1230 Palindrom rheumatismus
- M1240 Intermittáló hydrarthrosis
- M1250 Sérüléssel arthropathia
- M1280 Egyéb meghatározott arthropathiák, m.n.o.
- M1300 Polyarthrititis, k.m.n.
- M1310 Monoarthrititis, m.n.o.
- M1380 Egyéb, meghatározott ízületi gyulladás
- M1500 Elsődleges, általánosult (osteo-)arthrosis
- M1510 Heberden-csomók (arthropathiával)
- M1520 Bouchard csomók (arthropathiával)
- M1530 Másodlagos többizületi arthrosis
- M1540 Erosiv osteoarthrosis
- M1580 Egyéb polyarthrosis
- M1590 Polyarthrosis, k.m.n.
- M1600 Elsődleges coxarthrosis, kétoldali
- M1610 Egyéb elsődleges coxarthrosis
- M1620 Kétoldali, dysplasia okozta coxarthrosis
- M1630 Egyéb dysplasiás coxarthrosis
- M1640 Kétoldali, posttraumás coxarthrosis
- M1650 Egyéb posttraumás coxarthrosis
- M1660 Egyéb másodlagos coxarthrosis, kétoldali
- M1670 Egyéb másodlagos coxarthrosis
- M1690 Coxarthrosis, k.m.n.
- M1700 Elsődleges térdizületi arthrosis, kétoldali
- M1710 Egyéb elsődleges térdizületi arthrosis
- M1720 Kétoldali, posttraumás térdizületi arthrosis
- M1730 Egyéb posttraumás gonarthrosis
- M1740 Egyéb másodlagos térdizületi arthrosis, kétoldali
- M1750 Egyéb másodlagos térdizületi arthrosis
- M1790 Térdizületi arthrosis, k.m.n.
- M1800 Az I. carpometacarpalis ízület kétoldali elsődleges arthrosis
- M1810 Az I. carpometacarpalis ízület egyéb elsődleges arthrosis
- M1820 Az I. carpometacarpalis ízület kétoldali posttraumás arthrosis
- M1830 Az I. carpometacarpalis ízület egyéb posttraumás arthrosis

- M1840 Az I. carpometacarpalis ízület egyéb, kétoldali, másodlagos arthrosis  
M1850 Az I. carpometacarpalis ízület egyéb, másodlagos arthrosis  
M1890 Az I. carpometacarpalis ízület arthrosis, k.m.n.  
M1900 Egyéb elsődleges arthrosis  
M1910 Egyéb ízületek posztraumás arthrosis  
M1920 Egyéb másodlagos arthrosis  
M1980 Egyéb, meghatározott arthrosis  
M1990 Arthrosis, k.m.n.  
M2230 A térdkalács egyéb zavarai  
M2320 A meniscus rendellenessége régi szakadás vagy sérülés miatt  
M2350 A térdizület krónikus instabilitása  
M2420 Szalag-rendellenesség  
M2460 Ízületi ankylosis  
M2500 Haemarthros  
M2510 Ízületi sipoly  
M2520 Lötyөгő ízület  
M2530 Az ízület egyéb instabilitása  
M3000 Polyarteritis nodosa  
M3010 Polyarteritis tüdőérintettséggel [Churg-Strauss]  
M3020 Fiatalkori polyarteritis  
M3030 Mucocutan nyirokcsomó syndroma [Kawasaki]  
M3080 Polyarteritis nodosával rokon egyéb állapotok  
M3100 Túlérzékenységi angiitisek  
M3110 Thromboticus microangiopathia  
M3150 Óriássejtes arteritis polymyalgia rheumaticával  
M3160 Egyéb óriássejtes artheritis  
M3180 Egyéb, meghatározott nekrotizáló vasculopathiák  
M3190 Nekrotizáló vasculopathia, k.m.n.  
M3200 Gyógyszer kiváltotta szisztémás lupus erythematosus  
M3210 Szisztémás lupus erythematosus szerv és szervrendszer érintettségével  
M3280 Szisztémás lupus erythematosus egyéb formái  
M3290 Szisztémás lupus erythematosus, k.m.n.  
M3300 Fiatalkori dermatomyositis  
M3310 Egyéb dermatomyositis  
M3320 Polymyositis  
M3390 Dermatopolymyositis, k.m.n.  
M3400 Progresszív szisztémás sclerosis  
M3410 CR(E)ST-syndroma  
M3420 Gyógyszer vagy kémiai anyag kiváltotta szisztémás sclerosis  
M3480 Szisztémás sclerosis egyéb formái  
M3490 Szisztémás sclerosis, k.m.n.  
M3500 Sicca-syndroma [Sjögren]  
M3501 Sjögren szindróma primer exocrin tünetekkel  
M3502 Sjögren szindróma, primer non-exocrin tünetekkel  
M3503 Sjögren szindróma, secunder  
M3509 Sjögren szindróma, k.m.n.  
M3510 Egyéb overlap syndromák  
M3511 Kevert kötőszöveti betegség (MCTD)  
M3512 Nem differenciált autoimmun syndroma  
M3513 Antifoszfolipid syndroma, primer  
M3514 Antifoszfolipid syndroma, secunder  
M3519 Egyéb overlap syndroma k.m.n.  
M3520 Behçet-kór  
M3530 Polymyalgia rheumatica  
M3540 Diffúz (eosinophil-sejtes) bonyegyulladás  
M3550 Multifocalis fibrosclerosis  
M3560 Panniculitis recidivans [Weber-Christian]  
M3570 Hypermobilitas syndroma  
M3580 A kötőszövet egyéb, meghatározott szisztémás érintettsége

- M3590 A kötőszövet szisztémás érintettsége, k.m.n.  
M4000 Tartási kyphosis  
M4010 Egyéb másodlagos kyphosis  
M4020 Egyéb és nem meghatározott kyphosis  
M4030 Lapos-hát szindróma  
M4040 Egyéb lordosis  
M4100 Kisgyermekkorú idiopathiás gerincferdülés  
M4110 Fiatalkori idiopathiás gerincferdülés  
M4120 Egyéb idiopathiás scoliosis  
M4130 Mellkasi eredetű gerincferdülés  
M4140 Ideg-izom-eredetű scoliosis  
M4150 Egyéb másodlagos scoliosisok  
M4180 A scoliosis egyéb formái  
M4200 A gerinc juvenilis osteochondrosisa  
M4210 A gerinc felnőttkori osteochondrosisa  
M4290 A gerinc osteochondrosisa, k.m.n.  
M4300 Spondylolysis  
M4310 Spondylolisthesis  
M4320 A gerinc egyéb ankylosisai  
M4330 Recidiv atlantoaxialis subluxatio myelopathiával  
M4340 Egyéb recidiv atlantoaxialis subluxatio  
M4350 Egyéb visszatérő gerinczületi subluxatio  
M4360 Ferdenyak  
M4380 Egyéb meghatározott deformáló dorsopathiák  
M45H0 Spondylitis ankylopoetica  
M4600 A gerinc enthesopathiái  
M4610 Sacroileitis, m.n.o.  
M4680 Egyéb meghatározott gyulladással spondylopathiák  
M4700 Arteria spinalis anterior és vertebralis compressio szindróma (G99.2\*)  
M4710 Egyéb spondylosis myelopathiával  
M4720 Egyéb spondylosis radiculopathiával  
M4780 Egyéb spondylosis  
M4800 Gerinccsatorna szűkület  
M4810 Spondylosis hyperostotica [Forestier]  
M4840 A csigolyák fáradással törése  
M4850 Csigolya összeroppanás, m.n.o.  
M5000 Nyaki porckorong rendellenesség myelopathiával (G99.2\*)  
M5010 Nyaki porckorong rendellenesség radiculopathiával  
M5020 Egyéb nyaki porckorong dislocatio  
M5030 Egyéb, nyaki porckorong degeneratio  
M5080 Egyéb nyaki porckorong rendellenességek  
M5100 Lumbalis és más intervertebrális discus rendell. myelopathiával  
M5110 Lumbalis és más intervertebrális discus rendell. radiculopathiával  
M5120 Egyéb meghatározott intervertebrális discus dislocatio  
M5130 Egyéb meghatározott intervertebrális discus degeneratio  
M5180 Egyéb meghatározott intervertebrális discus rendellenességek  
M5320 Gerinc instabilitás  
M5330 Sacrococcygealis rendellenességek, m.n.o.  
M5380 Egyéb meghatározott dorsopathiák  
M5400 A hát és a nyak területét érintő panniculitis  
M5430 Ischias  
M5440 Lumbago ischiással  
M6000 Fertőzőes myositis  
M6010 Interstitialis myositis  
M6080 Egyéb myositis  
M6110 Progressiv myositis ossificans  
M6120 Az izmok bénulásos calcificatiója és ossificatiója  
M6130 Az izmok calcificatiója és ossificatiója égéssel társulva  
M6230 Immobilizációs szindróma (paraplegiás)

- M6240 Izomcontractura
- M6600 Poplitealis cysta ruptura
- M6700 Achilles ín rövidülés (szerzett)
- M7220 A fascia plantaris fibromatosisa
- M7580 Egyéb vállélváltozások
- M7600 Glutealis tendinitis
- M7610 Psoas tendinitis
- M7620 Crista iliaca sarkantyú
- M7630 Tractus iliotibialis syndroma
- M7640 Bursitis collateralis tibialis [Pellegrini-tieda]
- M7650 Patellaris tendinitis
- M7660 Achilles tendinitis
- M7670 Peronealis tendinitis
- M7680 Az alsó végtag egyéb enthesopathiái, kivéve a lábfejet
- M7690 Az alsó végtag enthesopathiája, k.m.n.
- M7720 A csukló periarthritise
- M7740 Metatarsalgia
- M8000 Postmenopausalis osteoporosis pathológiás töréssel
- M8010 Petefészkek eltávolítás utáni osteoporosis pathológiás töréssel
- M8020 Inaktivitási osteoporosis pathológiás töréssel
- M8030 Sebészeti beavatkozás ut. malabsorptiós osteoporosis pathol. töréssel
- M8040 Gyógyszer-indukálta osteoporosis pathológiás töréssel
- M8050 Idiopathiás osteoporosis pathológiás töréssel
- M8080 Egyéb osteoporosis pathológiás töréssel
- M8090 Nem meghatározott osteoporosis pathológiás töréssel, k.m.n.
- M8091 Krónikus májbetegség talaján kialakult osteoporosis, pathológiás töréssel
- M8100 Postmenopausalis osteoporosis
- M8110 Petefészkek eltávolítás utáni osteoporosis
- M8120 Inaktivitási osteoporosis
- M8130 Sebészeti beavatkozást követő felszívódási zavar okozta osteoporosis
- M8140 Gyógyszer indukálta osteoporosis
- M8150 Idiopathiás osteoporosis
- M8160 Lokalizált osteoporosis [Lequesne]
- M8180 Egyéb osteoporosis
- M8190 Osteoporosis, k.m.n.
- M8191 Krónikus májbetegség talaján kialakult osteoporosis
- M8300 Gyermekágyi csontlágylás
- M8310 Aggkori csontlágylás
- M8320 Felnőttkori, felszívódási zavar okozta csontlágylás
- M8330 Felnőttkori malnutritiós csontlágylás
- M8340 Alumínium csontbetegség
- M8350 Egyéb felnőttkori, gyógyszer indukálta csontlágylás
- M8380 Egyéb felnőttkori csontlágylás
- M8390 Felnőttkori csontlágylás, k.m.n.
- M8530 Osteitis condensans
- M8540 Solitaer csontcysta
- M8550 Aneurysmalis csontcysta
- M8560 A csont egyéb cystái
- M8700 Idiopathiás aseptikus csontelhalás többszörös lokalizáció
- M8701 Idiopathiás aseptikus csontelhalás válltájék
- M8702 Idiopathiás aseptikus csontelhalás felkar
- M8703 Idiopathiás aseptikus csontelhalás alkar
- M8704 Idiopathiás aseptikus csontelhalás kéz
- M8705 Idiopathiás aseptikus csontelhalás medence és tompor
- M8706 Idiopathiás aseptikus csontelhalás lábszárcsont
- M8707 Idiopathiás aseptikus csontelhalás boka és lábfej
- M8708 Idiopathiás aseptikus csontelhalás egyéb
- M8709 Idiopathiás aseptikus csontelhalás k.m.n. lokalizáció
- M8710 Gyógyszer okozta csontelhalás többszörös lokalizáció

- M8711 Gyógyszer okozta csontelhalás válltájék
- M8712 Gyógyszer okozta csontelhalás felkar
- M8713 Gyógyszer okozta csontelhalás alkar
- M8714 Gyógyszer okozta csontelhalás kéz
- M8715 Gyógyszer okozta csontelhalás medence és tompor
- M8716 Gyógyszer okozta csontelhalás lábszárcsont
- M8717 Gyógyszer okozta csontelhalás boka és lábfej
- M8718 Gyógyszer okozta csontelhalás egyéb
- M8719 Gyógyszer okozta csontelhalás k.m.n. lokalizáció
- M8720 Posttraumás csontelhalás többszörös lokalizáció
- M8721 Posttraumás csontelhalás válltájék
- M8722 Posttraumás csontelhalás felkar
- M8723 Posttraumás csontelhalás alkar
- M8724 Posttraumás csontelhalás kéz
- M8725 Posttraumás csontelhalás medence és tompor
- M8726 Posttraumás csontelhalás lábszárcsont
- M8727 Posttraumás csontelhalás boka és lábfej
- M8728 Posttraumás csontelhalás egyéb
- M8729 Posttraumás csontelhalás k.m.n. lokalizáció
- M8730 Egyéb másodlagos csontelhalás többszörös lokalizáció
- M8731 Egyéb másodlagos csontelhalás válltájék
- M8732 Egyéb másodlagos csontelhalás felkar
- M8733 Egyéb másodlagos csontelhalás alkar
- M8734 Egyéb másodlagos csontelhalás kéz
- M8735 Egyéb másodlagos csontelhalás medence és tompor
- M8736 Egyéb másodlagos csontelhalás lábszárcsont
- M8737 Egyéb másodlagos csontelhalás boka és lábfej
- M8738 Egyéb másodlagos csontelhalás egyéb
- M8739 Egyéb másodlagos csontelhalás k.m.n. lokalizáció
- M8780 Egyéb csontelhalás többszörös lokalizáció
- M8781 Egyéb csontelhalás válltájék
- M8782 Egyéb csontelhalás felkar
- M8783 Egyéb csontelhalás alkar
- M8784 Egyéb csontelhalás kéz
- M8785 Egyéb csontelhalás medence és tompor
- M8786 Egyéb csontelhalás lábszárcsont
- M8787 Egyéb csontelhalás boka és lábfej
- M8788 Egyéb csontelhalás egyéb
- M8789 Egyéb csontelhalás k.m.n. lokalizáció
- M8790 Csontelhalás, k.m.n. többszörös lokalizáció
- M8791 Csontelhalás, k.m.n. válltájék
- M8792 Csontelhalás, k.m.n. felkar
- M8793 Csontelhalás, k.m.n. alkar
- M8794 Csontelhalás, k.m.n. kéz
- M8795 Csontelhalás, k.m.n. medence és tompor
- M8796 Csontelhalás, k.m.n. lábszárcsont
- M8797 Csontelhalás, k.m.n. boka és lábfej
- M8798 Csontelhalás, k.m.n. egyéb
- M8799 Csontelhalás, k.m.n. lokalizáció
- M8800 A koponya Paget-kórja
- M8880 Egyéb csontok Paget-kórja
- M8890 A csont Paget-kórja, k.m.n.
- M8940 Egyéb hypertrophiás osteoarthropathia
- M8950 Osteolysis
- M8960 Poliomyelitis utáni osteopathia
- M9100 A medence juvenilis osteochondrosisa
- M9110 A combfej juvenilis osteochondrosisa [Legg-Calvé-Perthes]
- M9120 Coxa plana
- M9130 Pseudocoxalgia

- M9180 Egyéb juvenilis csípő és medence osteochondrosis  
M9190 Juvenilis csípő és medence osteochondrosis, k.m.n.  
M9200 A felkarcsont juvenilis osteochondrosisa  
M9210 A síngsont és orsócsont juvenilis osteochondrosisa  
M9220 A kéz juvenilis osteochondrosisa  
M9230 A felső végtag egyéb juvenilis osteochondrosisa  
M9240 A térdkalács juvenilis osteochondrosisa  
M9250 A sípcsont és szárkapocs juvenilis osteochondrosisa  
M9260 A lábtő juvenilis osteochondrosisa  
M9270 A lábközépcsontok juvenilis osteochondrosisa  
M9280 Egyéb, meghatározott juvenilis osteochondrosis  
M9290 Juvenilis osteochondrosis, k.m.n.  
M9300 A combcsont proximális epiphysisének elcsúszása (nem traumás eredetű)  
M9310 Felnőttkori Kienböck-betegség  
M9320 Osteochondritis dissecans  
M9380 Egyéb meghatározott osteochondropathiák  
M9390 Osteochondropathia, k.m.n.  
M9400 Chondrocostalis junctio syndroma [Tietze]  
M9410 Visszatérő polychondritis  
M9420 Porclágyulás  
M9430 Chondrolysis  
M9480 Egyéb meghatározott porcrendellenességek  
M9490 Porcrendellenesség, k.m.n.  
M9530 A nyak szerzett deformitása  
M9540 A mellkas és bordák szerzett deformitása  
M9550 A medence szerzett deformitása  
M9600 Álizület fúzió vagy arthrodesis után  
M9610 Postlaminectomiás syndroma, k.m.n.  
M9620 Besugárzás utáni kyphosis  
M9630 Postlaminectomiás kyphosis  
M9640 Műtét utáni lordosis  
M9650 Besugárzás utáni scoliosis  
M9680 Egyéb beavatkozás utáni csont izomrendszer rendellenességek  
M9910 Komplex subluxatio (csigolya)  
M9920 A gerinccsatorna subluxatio okozta szűkülete  
M9930 A gerinccsatorna csontos szűkülete  
M9940 A gerinccsatorna kötőszövetes szűkülete  
M9950 A gerinccsatorna intervertebralis discus-okozta szűkülete  
M9960 Az intervertebralis foramenek csontos és subluxatiós szűkülete  
M9970 Az intervertebralis foramenek kötőszövetes és discus okozta szűkülete  
Q6560 Instabil csípő  
Q6640 Pes calcaneovalgus  
Q6700 Arc- aszimmetria  
Q6710 Összenyomott arc  
Q6720 Hosszúfejűség (dolichocephalia)  
Q6730 Ferdefejűség (plagiocephalia)  
Q6750 A gerinc veleszületett deformitása  
Q6780 A mellkas egyéb veleszületett deformitásai  
Q6800 A fejbiccentő izom veleszületett deformitása  
Q6850 A láb hosszú csontjainak veleszületett, k.m.n. görbülete  
Q7100 A felső végtag(-ok) veleszületett teljes hiánya  
Q7120 Mindkét alkar és kéz veleszületett hiánya  
Q7200 Az alsó végtag(-ok) veleszületett teljes hiánya  
Q7220 Mindkét lábszár és láb veleszületett hiánya  
Q7530 Nagyfejűség (macrocephalia)  
Q7540 Dysostosis mandibulofacialis  
Q7550 Dysostosis oculomandibularis  
Q7600 Rejtett gerinccsádék (spina bifida occulta)  
Q7610 Klippel-Feil syndroma



- Q7620 Veleszületett csigolyacsuszamlás (spondylolisthesis)  
 Q7630 Veleszületett scoliosis veleszületett csontrendellenesség miatt  
 Q7640 A gerincoszlop egyéb veleszületett, scoliosissal nem társuló rendell.  
 Q7650 Nyaki borda  
 Q7660 A bordák egyéb veleszületett rendellenességei  
 Q7670 A szegycsont veleszületett rendellenességei  
 Q7680 A csontos mellkas egyéb veleszületett rendellenességei  
 Q7690 A csontos mellkas veleszületett rendellenessége, k.m.n.  
 Q7700 A porcfejlődés hiánya (achondrogenesis)  
 Q7720 Rövid borda syndroma  
 Q7740 A porcképződés hiánya (achondroplasia)  
 Q7800 Osteogenesis imperfecta  
 Q7810 Több csontra kiterjedő fibrosus dysplasia  
 Q7820 Márványcsont-betegség (osteopetrosis)  
 Q7830 Progresszív diaphysis dysplasia  
 Q7840 Enchondromatosis  
 R2210 Körülírt duzzanat, képlet a nyakon  
 R2230 Körülírt duzzanat, képlet a felső végtagon  
 R9360 A végtagok diagnosztikus képalkotó vizsgálatánál talált kóros leletek  
 R9370 Csont-izomr. egyéb része diagn.képalk.vizsg.nál talált kóros leletek  
 S0350 A fej más meg nem nevezett részei ízületeinek és inainak húzódása  
 S1350 A pajzsmirigy-táj rándulása és húzódása  
 S16H0 Izom- és ínsérülés a nyak szintjében  
 S1700 A gége és légcső összenyomatása  
 S1780 A nyak egyéb részeinek összenyomatása  
 S1790 A nyak részének összenyomatása  
 S18H0 Traumás amputatio a nyak szintjében  
 S2340 A bordák és szegycsont rándulása és húzódása  
 S2350 A mellkas egyéb és k.m.n. részeinek rándulása és húzódása  
 S3100 A hát alsó részének és medencének nyílt sebe  
 T0300 Ficam, rándulás és húzódás a fejen és a nyakon  
 T1460 Nem meghatározott testtájék izmainak és szalagjainak sérülése

\*\*\*\* 08 4133 *Vázizomrendszer, kötőszövet egyéb betegségei 18 év alatt*

BETEGSÉGEK

A kódlístát ld. a főcsoport 4132 csoportjában!

\*\*\*\* 08 4160 *Vázizomrendszeri, kötőszöveti betegségek utókezelése, rehabilitációja (ráépített HBCs)*

BETEGSÉGEK

A főcsoportba tartozó bármely betegség

ÉS "V" TÍPUSKÉNT ELFOGADOTT BETEGSÉGKÓDOK "A"

- Z8910 Kéz és csukló szerzett hiánya  
 Z8920 Mindkét felső végtag szerzett hiánya csukló felett  
 Z8930 Mindkét felső végtag szerzett hiánya  
 Z8940 Láb és boka szerzett hiánya  
 Z8950 Lábszár szerzett hiánya (térdben vagy térd alatt)  
 Z8960 Lábszár szerzett hiánya (térd felett)  
 Z8970 Mindkét alsó végtag vagy részének szerzett hiánya  
 Z8980 Felső és alsó végtag szerzett hiánya  
 Z8990 Végtag szerzett hiánya  
 Z9660 Ízületi implantátumot viselő személy  
 Z9710 Művégtagot viselő személy

VAGY "K" TÍPUSKÉNT ELFOGADOTT BETEGSÉGKÓDOK "B"

- T8700 A visszaültetett felső végtag(rész) szövödményei  
 T8710 A visszaültetett alsó végtag(rész) szövödményei  
 T8720 Egyéb visszaültetett testrészek szövödményei  
 T8730 Az amputációs csonk neuromája

- T8740 Az amputációs csont fertőzése  
 T8750 Az amputációs csont necrosis  
 T8760 Az amputációs csont egyéb és k.m.n. szövődés

ÉS BEAVATKOZÁSOK "C"

- 93493 Gyógyászati segédeszköz használatának betanítása  
 94400 Járásgyakorlat segédeszköz nélkül  
 94401 Járásgyakorlat járókerettel  
 94402 Járásgyakorlat mankóval  
 94403 Járásgyakorlat bottal  
 94404 Járásgyakorlat járógéppel  
 94405 Járáselőkészítő gyakorlatok  
 94406 Járás-készség fejlesztése  
 94407 Ügyességfejlesztő gyakorlatok  
 94408 Manipulációs készség fejlesztése  
 94409 Koordinációs gyakorlatok az ergoterápiában  
 94411 Amputáltak gyógytornája  
 94501 Funkcionális sérüléskezelés (korai)  
 94502 Funkcionális kezelés Magnus szerint  
 94503 Neurofiziológiai kondicionáló gyógytorna  
 94504 Testtájankénti egyéni gyógytorna  
 94530 Izomerősítő gyakorlatok  
 94550 Gyógytorna relaxációs technikával  
 94601 Passzív kimozgatás egy testtájon  
 94602 Passzív kimozgatás több végtagon  
 94610 Gyakorlatok ellenállással szemben  
 94630 Ízületi mozgások gyakorlása  
 94631 Izokinetikus gyakorlás készülékkel  
 94640 Ízület mobilizálás  
 94650 Gerinc mobilizálás  
 94651 Scoliosis torna  
 94652 Scheuermann gyógytorna  
 94701 Egyéni torna  
 94702 Csoportos torna  
 94711 Manuálterápiás kezelés  
 94712 Masszázs, kézzel  
 94713 Masszázs, géppel

FŐCSOPORT BÁRMELY BETEGSÉGE ÉS ("A" VAGY "B" KIEGÉSZÍTŐ BETEGSÉG) ÉS "C"  
 BEAVATKOZÁSOK KÖZÜL LEGALÁBB 2 KÜLÖNBÖZŐ LEGALÁBB 7 NAPON ÁT

\*\*\*\* 08 417C *Alkar, kéz törése*

BETEGSÉGEK

- S5200 A singcsont (ulna) proximális végének törése  
 S5210 Az orsócsont (radius) proximális végének törése  
 S5220 A singcsont (ulna) testének törése  
 S5230 Az orsócsont (radius) testének törése  
 S5240 A sing- és orsócsont testének törése  
 S5250 Az orsócsont (radius) distalis végének törése  
 S5260 A sing- és orsócsont distalis végének törése  
 S5280 Az alkar egyéb részeinek törése  
 S5290 Az alkar k.m.n. részének törése  
 S5320 Az orsócsont (radius) collateralis szalagjának traumás szakadása  
 S5330 A singcsont (ulna) collateralis szalagjának traumás szakadása  
 S6200 A kéz sajkacsontjának törése  
 S6210 Egyéb kéztőcsontok törése  
 S6220 Az első metacarpus törése  
 S6230 A metacarpus egyéb csontjának törése  
 S6250 A hüvelykujj törése  
 S6260 A kéz egyéb ujjának törése

S6280 A csukló és kéz k.m.n. részeinek törése

\*\*\*\* **08 4180 Traumás ficamok ellátása**

BETEGSÉGEK

- M2200 A térdkalács visszatérő (habitualis) dislocatiója  
M2210 A térdkalács visszatérő (habitualis) subluxatiója  
M2220 Patellofemoralis rendellenességek  
M2240 Chondromalacia patellae  
M2280 A térdkalács egyéb rendellenességei  
M2290 Térdkalács rendellenesség, k.m.n.  
M2300 A meniscus cystosus elváltozása  
M2310 Discoid meniscus (veleszületett)  
M2330 Egyéb meniscus elváltozások  
M2360 A térdizület szalagjainak egyéb spontán szakadása  
M2380 A térd egyéb belső zavarai  
M2390 A térd belső zavara, k.m.n.  
S3320 A sacroiliacalis és scarococygealis ízület ficama  
S3340 A szeméremcsont ízületének traumás repedése  
S3360 A sacroiliacalis ízület rándulása és húzódása  
S4000 A váll és felkar zúzódása  
S4300 A váll ficama  
S4310 Az acromioclavicularis ízület ficama  
S4320 A sternoclavicularis ízület ficama  
S4330 A vállöv k.m.n. részének ficama  
S4340 A vállizület rándulása és húzódása  
S4350 Az acromioclavicularis ízület rándulása és húzódása  
S4360 A sternoclavicularis ízület rándulása és húzódása  
S4370 A vállöv k.m.n. részeinek rándulása és húzódása  
S4590 A váll és felkar k.m.n. erének sérülése  
S4600 A váll rotator köpenye inának sérülése  
S4610 A biceps és a hosszú fej inának sérülése  
S4620 A biceps egyéb részei izmának és inának sérülése  
S4630 A triceps izmának és inának sérülése  
S4680 A váll és felkar egyéb izmainak és inainak sérülése  
S4690 A váll és felkar k.m.n. izmának és inának sérülése  
S47H0 A váll és felkar összenyomatása  
S4980 A váll és felkar egyéb megnevezett sérülései  
S4990 A váll és felkar k.m.n. sérülése  
S5000 A könyök zúzódása  
S5010 Az alkar egyéb és k.m.n. részeinek zúzódása  
S5100 A könyök nyílt sebe  
S5300 A radius fejecs ficama  
S5310 A könyök k.m.n. részének ficama  
S5340 A könyök rándulása és húzódása  
S5600 A hüvelykujj hajlítóizmának és inának sérülése az alkar szintjében  
S5610 A kéz többi ujjá hajlító izmainak-inainak sérülése az alkar szintjében  
S5620 Az alkar egyéb hajlító izmainak-inainak sérülése az alkar szintjében  
S5630 A hüvelykujj feszítő-távolító izmai-inai sérülése az alkar szintjében  
S5640 A kéz egyéb ujjai feszítő izmai-inai sérülése az alkar szintjében  
S5650 Az alkar egyéb feszítő izmainak-inainak sérülése az alkar szintjében  
S5680 Egyéb és k.m.n. izmok és inak sérülése az alkar szintjében  
S5970 A könyök és alkar többszörös sérülése  
S5980 Az alkar egyéb meghatározott sérülései  
S5990 Az alkar k.m.n. sérülése  
S6020 A csukló és kéz egyéb részeinek zúzódása  
S6070 A csukló és kéz többszörös felületes sérülése  
S6080 A csukló és kéz egyéb felületes sérülései  
S6300 A csukló ficama  
S6310 A kéz ujjának ficama

- S6330 A csukló szalagjának traumás szakadása  
 S6340 A kéz ujjszalagjának szakadása a metacarpophal.-interphal. ízületeknél  
 S6350 A csukló rándulása és húzódása  
 S6360 A kéz ujjainak rándulása és húzódása  
 S6370 A kéz k.m.n. részeinek rándulása húzódása  
 S7300 A csípő ficama  
 S7310 A csípő rándulása és húzódása  
 S7970 A csípő és comb többszörös sérülése  
 S8300 A térdkalács ficama  
 S8310 A térd ficama  
 S8320 A meniscus heveny sérülése  
 S8330 A térd ízületi porcának heveny sérülése  
 S8340 A térd külső és belső szalagjainak rándulása és húzódása  
 S8350 A térd elülső és hátsó keresztszalagjának rándulása és húzódása  
 S8360 A térd k.m.n. részeinek rándulása és húzódása  
 S8370 A térd komplex sérülése  
 S8600 Az Achilles-ín sérülése  
 S8610 A hátsó izomcsoport egyéb inának sérülése a lábszár szintjében  
 S8620 Az elülső izomcsoport izmainak sérülése a lábszár szintjében  
 S8630 A peroneus izomcsoport izmainak-inainak sérülése a lábszár szintjében  
 S8670 Több izom és ín sérülése a lábszár szintjében  
 S8680 Egyéb izmok és inak sérülése a lábszár szintjében  
 S8690 K.m.n. izom és ín sérülése a lábszár szintjében  
 S9300 A boka ficama  
 S9310 A lábujj(ak) ficama  
 S9320 A boka- és láb-szalagok szakadása  
 S9330 A láb egyéb és k.m.n. részének ficama  
 S9340 A boka rándulása és húzódása  
 S9350 A lábujj(-ak) rándulása és húzódása  
 S9360 A láb egyéb és k.m.n. részeinek rándulása húzódása  
 T0310 Ficam, rándulás és húzódás a mellkason, deréktájon és a medencén  
 T0320 A felső végtag(ok) több tájékának ficama, rándulása és húzódása  
 T0330 Az alsó végtag(ok) több tájékának ficama, rándulása és húzódása  
 T0340 Az alsó és felső végtagok több tájékának ficama, rándulása és húzódása  
 T0380 Testtájékok egyéb kombinációban lévő ficama és húzódása  
 T0390 Többszörös ficamok, rándulások és húzódások, k.m.n.  
 T1180 A felső végtag egyéb meghatározott sérülése, szint k.m.n.  
 T1190 A felső végtag k.m.n. sérülése, szint k.m.n.

\*\*\*\* **08 4181 Végtagok ficama fedett repositióval, általános anaesthésiával**

TESTTÁJÉKOT MEGHATÁROZÓ BETEGSÉGEK "B"

- M2200 A térdkalács visszatérő (habitualis) dislocatiója  
 M2210 A térdkalács visszatérő (habitualis) subluxatiója  
 S4300 A váll ficama  
 S5300 A radius fejecs ficama  
 S5310 A könyök k.m.n. részének ficama  
 S6300 A csukló ficama  
 S7300 A csípő ficama  
 S8300 A térdkalács ficama  
 S8310 A térd ficama  
 S9300 A boka ficama  
 T0320 A felső végtag(ok) több tájékának ficama, rándulása és húzódása  
 T0340 Az alsó és felső végtagok több tájékának ficama, rándulása és húzódása  
 T0380 Testtájékok egyéb kombinációban lévő ficama és húzódása  
 T0390 Többszörös ficamok, rándulások és húzódások, k.m.n.

ÉS BEAVATKOZÁSOK

- 82090 Repositio obiecta luxationis  
 82093 Repositio obiecta luxationis humeroscapularis

## ÉS ANAESTESIA KÓDOK

- 8889B Maszkos inhalációs anesztézia első 30'  
 8889C Inhalációs anesztézia endotracheális intubációval első 1 óra  
 8889D Inhalációs anesztézia laryngeális maszkkal  
 8889E TIVA endotracheális intubációval első 1 óra  
 8889F TIVA laryngeális maszkkal első 1 óra  
 8889G Ballanszírozott anesztézia endotracheális intubációval első 1 óra  
 8889H Ballanszírozott anesztézia laryngeális maszkkal első 1 óra  
 8889J Ballanszírozott anesztézia maszkkal első 1 óra  
 8889K Általános és regionális anesztézia kombinációja endotrach. intubációval első 1 óra  
 8889L Általános és regionális anesztézia kombinációja laryngeális maszkkal első 1 óra  
 8889M TIVA maszkkal első 1 óra

\*\*\*\* 08 4182 *Traumás zúzódások ellátása*

## BETEGSÉGEK "A"

- S2020 A mellkas zúzódása  
 S3010 Hasfali zúzódás  
 S7000 A csípő zúzódása  
 S7010 A comb zúzódása

## BETEGSÉGEK "B"

- S8010 A lábszár egyéb és k.m.n. részeinek zúzódása

## "V" TÍPUSKÉNT ELFOGADOTT BETEGSÉGKÓDOK "C"

- Z9210 Hosszas alvadásgátló kezelés (tartós, jelenleg is)  
 "A" DIAGN. VAGY ("B" DIAGN. ÉS "V" TÍPUSKÉNT "C" DIAGN.)

\*\*\*\* 08 419C *Láb (kivéve: lábszár) törése*

## BETEGSÉGEK

- S9200 A sarokcsont törése  
 S9210 Az ugrócsont törése  
 S9220 Egyéb lábtő csont(ok) törése  
 S9230 Lábközepcsont törése  
 S9240 Az öregujj törése  
 S9250 Más lábujj törése  
 S9270 A láb többszörös törése  
 S9290 A láb törése, k.m.n.

\*\*\*\* 08 421C *Felkar törése*

## BETEGSÉGEK

- S4200 Kulcsont-törés  
 S4210 Lapocka-törés  
 S4220 A humerus proximális végének törése  
 S4230 A humerus középső részének törése  
 S4240 A humerus distalis végének törése  
 S4280 A váll és felkar egyéb részeinek törése  
 S4290 A vállöv k.m.n. részének törése  
 S4800 A vállizület traumás amputációja  
 S4810 A felkar traumás amputációja  
 S4890 A felkar k.m.n. szintjének traumás amputációja

\*\*\*\* 08 423C *Bokatörés*

## BETEGSÉGEK

- S8250 A belboka törése  
 S8260 A külboka törése

\*\*\*\* 08 423D *Lábszár (kivéve: láb) törése*

## BETEGSÉGEK

- S8200 A térdkalács (patella) törése  
 S8210 A sípcsont proximalis végének törése

- S8220 A sípcsont (tibia) testének törése  
 S8230 A sípcsont (tibia) distalis végének törése  
 S8240 A szárcapocscsont (fibula) törése  
 S8270 A lábszár többszörös törése  
 S8280 A lábszár egyéb részeinek törése  
 S8290 A lábszár k.m.n. részének törése

\*\*\*\* **08 487Z** *A vázizomrendszer nagyobb műtétei (kivéve: protézis beültetések műtétei, felső és alsó végtagi replantációk) súlyos társult betegséggel*

#### BETEGSÉGEK

#### A főcsoportba tartozó bármely betegség

#### ÉS BEAVATKOZÁSOK

- 50300 Hemilaminect. explor. / decompr. + foraminotomia  
 50301 Flavotomia intrasp.ligamentotomia + foraminotomia  
 50302 Decompressio spinalis anterior  
 50303 Decompressio spinalis anterolateralis  
 50310 Radicotomia spinalis extraduralis  
 50311 Radicotomia spinalis intraduralis  
 50313 Spin.intradur. granuloma/absc. incisio  
 50314 Spinalis extra-, intraduralis v.intramedul.haemat.eltáv.  
 50340 Gerinctörés csontfragm.kiem., decompr.laminectomia  
 50341 Spinalis dura-graft  
 50342 Spinalis meningocele és myelocele, reconstructio  
 50345 Spin.epidur. granuloma/absc. resectio  
 50350 Epiduralis és periradicularis cicatrektomia  
 50351 Spinalis arachnolysis, adhesiolysis  
 50361 Lumbo-peritonealis shunt  
 50431 Plexus brachialis decompressio, adhaesiolysis  
 50433 Adhaesiolysis plexus brachialis  
 50450 Transpositio nervi periferialis  
 57780 Exstirpatio costae cervicalis  
 57804 Core decompressio műtéte (combfej)  
 57810 Osteotomia humeri  
 57811 Osteotomia ulnae  
 57813 Osteotomia femoris pro varisatione et derotatione  
 57814 Osteotomia femoris pro valgisatione  
 57815 Osteotomia femoris pro correctionem, beékelt  
 57816 Osteotomia femoris intertroch. pro medialisatione  
 57817 Osteotomia femoris intertr.varus valg.flex.hyperext.  
 57818 Osteotomia femoris sec. Imhauser  
 57819 Osteotomia femoris supracond. varus valg.hyperext.  
 5781D Trochanter major distalisatio  
 5781G Osteotomia scapulae  
 5781H Os tibiale ext.levésés, m.tib.post transfer  
 5781L Hidcallus levésés  
 57830 Csont tumor exstirpatio  
 57831 Exostosis levésés  
 57832 Exstirpatio intralaesionalis tumoris ossealis  
 57833 Exstirpatio marginalis tumoris ossealis  
 57834 Exstirpatio latus tumoris ossealis  
 57835 Exstirpatio radicalis tumoris ossealis  
 57843 Radius fej resectio  
 57844 Ulna fej resectio  
 57845 Ulna proc. styl. resectio  
 57846 Humerus fej eltávolítás  
 57847 Girdlestone plastica  
 57848 Proc.styl.radii resectio  
 57849 Csontfragmentum eltávolítás  
 5784A Ectopiás csont kiirtása

- 5784B Csontcsőr levésés
- 57855 Talus exstirpatio
- 57860 Cortico-spongiosus span átültetés
- 57861 Csontblock beültetés, autolog
- 57862 Csontblock beültetés, homolog
- 57863 Csontblock beültetés, érnyeles
- 57864 Csontblock beültetés, szabad érnyeles
- 57865 Spongiosa plastica, autolog
- 57866 Spongiosa plastica, homolog
- 57867 Fibula-span beültetés
- 57869 Csontpótlás heterolog
- 5786A Csontpótlás syntethicus
- 5786B Grice műtét
- 5786D Transport osteotomia
- 57872 Csont belső rögzítés - pathológiás törés preventio
- 57873 Csont belső rögzítés- egyéb okból
- 57890 Végtaghosszabbítás - felkaron
- 57891 Végtaghosszabbítás - alkaron
- 57892 Végtaghosszabbítás - femur
- 57895 Végtagrövidítés - felső végtagon
- 57896 Végtaghosszabbítás és correctio
- 57898 Osteosynthesis, hosszabbítás után
- 57901 Goetze cerclage
- 57902 Combnyak szegezés
- 57903 Combnyak csavarozás - fedett
- 57904 Combnyak csavarozás - feltárás
- 57905 Combnyak tűzés
- 57906 Jewett szegezés
- 57907 Pugh szegezés
- 57908 DHS synthesis
- 57909 Vitallium kombinált szegezés
- 5790A Ender szegezés
- 5790B Percutan tűzés, menetes Kirschner
- 5790D Palacos-plombage
- 5790E Verbund-osteosynthesis
- 5790F Percutan csavarozás (combnyak csavarozás)
- 57910 Csontegyesítést követő resynthesis (reoperáció)
- 57911 Acetabulum törés rögzítése
- 57912 Csípőlapát törés rögzítés /lemez, csavar /
- 57920 Intraossealis drótvarrat
- 57921 Tűzés feltárással
- 57922 Húzóhurkos rögzítés
- 57923 Cerclage csonttörés rögzítésére
- 57924 Csavarozás
- 57925 KFI lemezelés
- 57926 Kis DC lemezelés
- 57927 Keskeny DC lemezelés
- 57928 Széles DC lemezelés
- 57929 Karmos lemezelés
- 5792A Támasztó lemezelés
- 5792B Ender lemezelés
- 5792C Burri lemezelés
- 5792D Rekonstrukciós lemez felhelyezés
- 5792E Lohere lemez felhelyezés
- 5792F H lemezelés
- 5792G T lemezelés
- 5792H Fél cső lemezelés
- 5792I Kettős lemezelés
- 5792K KFI minicsavarozás

- 5792L KFI mini lemezelés
- 5792M KFI mini T lemezelés
- 5792N 95 fokos szögletlemezelés, condylus lemezelés
- 5792P 135 fokos szögletlemezelés
- 5792R DCS synthesis
- 5792T Típusos radius törés inlay plasztikája
- 57940 Repositio epiphyseos aperta operativa
- 57950 Nyílt törés vagy ficam elsődleges kötözése
- 57960 Humerus prox. vég többszörös törés osteosinthesise
- 57961 Humerus distalis vég ellátás többszörös törésnél
- 58002 Izületi szabadtest eltávolítás (feltárásból)
- 58003 Izületi idegentest eltávolítás (feltárásból)
- 58010 Resectio plicae intraarticularis
- 58012 Capsulectomia articulationis
- 58013 Arthrolysis
- 58014 Decompressio capitis femoris (felfúrás)
- 58020 Ízületi sérülés ellátása
- 58021 Izületi porc curettage, feltárásból
- 58022 Izületi porc felfúrás, feltárásból, Pridie szerint
- 58030 Discectomia anterior cervicalis
- 58031 Discectomia cervicalis anterior multiplex
- 58037 Anterior liberalizáció instrum. nélkül
- 58045 Osteochondralis fragmentum rögzítése
- 58051 Synovectomia partialis, arthrotomia
- 58052 Synovectomia totalis, arthrotomia
- 58091 Capsulodesis
- 58100 Ventrofixatio cervicalis lemezzel
- 58101 Ventrofixatio cervicalis csont+lemez
- 58102 Spondylodesis cervicalis posterior
- 58103 Spondylodesis cervicalis anterior posteriorque
- 58104 Dens epistrophei törés csavaros fixatioja
- 58105 Cervicalis csigolyatest tu. elülső res. + fixatio
- 58107 Thorac./lumb. csigolyatest can.spin-ba terj.tu.eltávolítása
- 58109 Spondylodesis C-I-II (Magerl műtét)
- 5810A Craniospondylodesis posterior (C-0-I-II)
- 5810B Harrington műtét
- 5810E Rovátkolt lemezelés
- 5810F Fixateur interne alkalmazása
- 5810G Steffee lemezelés
- 5810H Gerinc belső rögzítése
- 5810K Transpedicularis spongiosa plastica, postero-lat.
- 5810L Spondylodesis ventrolateralis thoracalis
- 5810M Spondylodesis ventrodorsalis
- 5810N Spondylodesis translaminaris
- 5810P Spondylodesis-PLIF
- 5810R Scoliosis műtéti korrekciója, 3D módszerrel
- 58110 Arthrodesis, tűzés
- 58111 Arthrodesis, csavarozás
- 58112 Arthrodesis, lemezelés
- 58113 Arthrodesis, fixateur externae
- 58114 Arthrodesis, szeggel
- 58115 Arthrodesis, Chopart vagy Lambrinuddi szerint
- 58116 Rész arthrodesis, carpalis csontokon és rad. carp. ízület
- 58118 Herbert-csavarozás
- 5812H Medence fixateur externnel synthesis
- 58132 Delta varrat
- 58144 Impressio kiemelés térden, arthrotomia
- 58145 Impressio kiemelés, spongiosa plastica támasztóelem
- 58146 Impressio kiemelés, spongiosa plastica csavarozás



- 58148 Elülső keresztszalag reinsertio
- 58149 Elülső keresztszalag plastica
- 5814A Hátsó keresztszalag reinsertio
- 5814B Hátsó keresztszalag plastica
- 5814E Térszalag beültetés (synteticus)
- 5814P Térdizületi porc-csont allograft osteochondr.diss
- 5814R Térdizületi porc-csont autograph osteochondr.diss
- 58160 Chiari-osteotomia
- 58161 Vápatető képzés
- 58162 Repositio, csípő műtéti
- 58167 Pemberton műtét
- 5816C Oldalszalag plasztika (térd)
- 58180 Arthroplastica vállon
- 58181 Labrum glenoidale reinsertio
- 58182 Resectio claviculae et plastica acromion
- 58183 Rotatorköpeny reconstructio
- 58184 Nicola műtét
- 58185 Putti-Platt műtét
- 58186 Bankart műtét
- 58187 Weber osteotomia
- 58188 Lange műtét
- 58189 Eden-Hybinett műtét
- 5818C Szalagplastica carpalis csontokon
- 58190 Ligamentum annulare-varrat
- 58191 Ligamentum collaterale ulnare varrat
- 58192 Ligamentum collaterale radiale varrat
- 5819A Resectio ulnae
- 5819B Ulnavég rövidítés
- 58231 Aponeurectomia totalis manus
- 58241 Flexor ín varrat kézen
- 58242 Extensor ín reconstructio, kézen
- 58243 Flexor ín reconstructio, kézen
- 58244 Pull out wire rögzítés
- 58250 Izomtransplantatio kézen
- 58251 Íntransplantatio kézen
- 58252 Íntransplantatio kézen, autolog
- 58253 Íntransplantatio kézen, homológ
- 58254 Íntransplantatio kézen, szilikon rúd beültetés
- 58255 Ínáthelyezés kézen
- 58256 Ín antepositio kézen
- 58257 Ín retropositio kézen
- 58260 Hüvelykujj reconstructio, hüvelyk-képzés
- 58261 Pollicisatio
- 58262 Lábuujj transfer
- 58263 Phalangisatio
- 58264 Szigetleány-plasztika kézen
- 58265 Ujjtranspositio kézen
- 58266 Hiányzó ujj pótlás
- 58270 Opponens-plastica kézen
- 58280 Tendofixatio manus, tenodesis
- 58281 Ínmeghosszabítás kézen
- 58282 Ínmegrövidítés kézen
- 58283 Kézkeskenyítés
- 58284 Kézszög eltávolítás
- 58285 Kézszög centralisatio
- 58286 Syndactylia csontos szétválasztása, kézen
- 58287 Hasadt kéz reconstructio
- 58288 Kéz gigantismus plastica
- 58289 Syndactylia csontos szétválása, kézen

- 58290 Pulley varrat
- 58291 Pulley plastica
- 58292 Pulley advancement
- 58293 Adhaesiolysis manus
- 58294 Fogó kéz kialakítása, sugár transposícióval
- 58295 Kéz centralisatio
- 58314 Izomátmetszés
- 5831C Pronator leválasztás
- 5831D Tenotomia subcutanea musculi adductoris femoris
- 5831E Tenotomia musculi adductoris femoris aperta
- 5831F Iliopsoas tenotomia
- 5831G Spina il.ant.inf. leválasztás, adductor tenotomia
- 5831H Spina il.ant.inf. izom leválasztás
- 5831L Achillotomia
- 5831M Achillotomia capsulotomiamque posterior
- 5831N Achillotomia capsulotomiamque posterior et mediale
- 5831P Achillotomia+capsulotomia post.+med.+flexor tenot.
- 5831R Achillot.+capsulot.post.+med.+talpi felszab.+talus
- 5831S Achillot.+capsulot.post.+med.+m.tib.post. transpos
- 58327 Lágyrésztumor exstirpatio - marginalis
- 58328 Lágyrésztumor exstirpatio - széles
- 58329 Lágyrésztumor exstirpatio, radicalis
- 58350 Izomvarrat
- 58352 Fasciavarrat
- 58361 Ínreconstructio
- 58362 Fascia reconstructio
- 58366 Kulcslyuk plastica
- 58367 Izomtranspositio
- 58368 Íntranspositio
- 5836A Miller műtét
- 5836D Transplantatio musc. peronei
- 5836E Transplantatio musc. tibialis ant.
- 5836F Transplantatio ossis
- 5836G Transplantatio ligamenti
- 58370 Izomplastica
- 58371 Ínplastica
- 58373 Izomtransplantatio
- 58374 Íntransplantatio, autolog
- 58375 Íntransplantatio, homolog
- 58376 Íntransplantatio, műanyag
- 58377 Fascia transplantatio-autolog
- 58378 Fascia transplantatio-homolog
- 58379 Izomhosszabítás
- 5837A Izomrövidítés
- 5837B Ínhosszabítás
- 5837C Ínrövidítés
- 5837D Plicatio fasciae
- 5837E Szalagplasztika
- 5837G Retropositio musc. adductoris longi
- 5837M Térd flexor tenotomia
- 5837N Térd flexor tenotomia+capsulotomia post.
- 5837P Térd flexor tenotomia+capsulot.post.+gastrocnemius
- 58420 Amputatio manus
- 58421 Amputatio carpi
- 58422 Amputatio antebrachii
- 58423 Amputatio cubiti
- 58430 Amputatio brachii
- 58440 Exarticulatio humeroscapularis
- 58441 Exarticulatio thoraco-humero scapularis

- 58460 Amputatio pedis  
 58461 Exarticulatio tarso-metatarsalis  
 58462 Exarticulatio intertarsalis  
 58463 Exarticulatio talo-calcanealis  
 58464 Exarticulatio talo-cruralis  
 58470 Amputatio cruris  
 58471 Amputatio pedis in regione malleoli  
 58480 Amputatio femoris  
 58481 Exarticulatio genus  
 58490 Amputatio abdominopelvicus  
 58491 Exarticulatio coxae  
 58492 Hemipelvectomy  
 58500 Revisio amputationis  
 58520 Reamputatio, felső végtagon  
 58530 Reamputatio, lábön  
 58935 Érnevels bőr-izom lebeny  
 58936 Érnevels izomlebeny  
 5893E Érnevels csontlebeny beültetése  
 5893F Latissimus dorsi érnevels bőr, izomlebeny  
 82020 Repositio obiecta fr. humeri  
 82023 Repositio obiecta fr. olecrani  
 82041 Repositio obiecta fr. pelvis  
 82042 Repositio obiecta fr. femoris  
 82130 Osteoclasia, refractura artificialis  
 83301 Fixateur externe maxi- midi behelyezése müteti eljárással  
 83306 Elektromos ingerlökészülék beültetése csontba  
 83307 Fixateur mini behelyezése müteti eljárással  
 83310 Wagner apparatus  
 83400 Compressio törésegysítés  
 83620 Velőürsínezés  
 83623 Rush-szegezés  
 83624 Gamma-szegezés  
 83625 Velőürszegezés, fedett  
 83626 Velőürszegezés, reteszelt - fedett  
 83627 Velőürszegezés, nyílt  
 83628 Velőürszegezés, reteszelt - nyílt  
 8362C Retrográd velőür szegezés  
 8362D Tibia felfúrás nélküli reteszelt szegezése  
 8362E Femur velőürszegezés, Marchetti Vicenzi szeggel  
 8362F Tibia velőürszegezés, Marchetti Vicenzi szeggel  
 8362G Felfúrás nélküli femur szegezés  
 83630 Velőür felfúrás  
 84010 Extensio sceletalis - Kirschner drót  
 84710 Olecranon extensio  
 84711 Trochanter major extensio

ÉS A SÚLYOS TÁRSULT BETEGSÉG FELTÉTELEI

\*\*\*\* 08 488Z *Vázizomrendszer egyéb mütetei súlyos társult betegséggel*

BETEGSÉGEK

A főcsoportba tartozó bármely betegség

ÉS BEAVATKOZÁSOK

- 16970 Arthroscopia  
 16971 Arthroscopia csuklón  
 16972 Arthroscopia könyökön  
 16973 Arthroscopia vállön  
 50151 Koponyacsont tumor, granuloma eltávolítás  
 50200 Impressió koponyatörés ellátása  
 50201 Nyílt craniocerebrális sérülés komplex ellátása

- 50203 Calvaria-plastica allo- vagy autografttal
- 50432 Carpal tunnel felszabadítás
- 50435 Egyéb Tunnel syndromák műtétei
- 50450 Transpositio nervi periferialis
- 52362 Endossealis implantatum eltávolítása
- 52812 Processus styloideus elongatus resectio
- 54010 Lymphadenectomia superficialis
- 54020 Lymphadenectomia regionalis
- 54132 Lépmegtartó műtét (sutura, ragasztás)
- 54137 Lépmegtartó műtét (sutura, ragasztás), laparoscopos
- 55204 Pancreas sérülés ellátása
- 55295 Retroperitonealis vérzés ellátása (packing)
- 57600 Járomcsont törés zárt repositiója
- 57610 Járomcsont törés nyílt repositiója
- 57630 Maxilla és mandibula törések nyílt repositiója
- 57640 Állkapocs törések nyílt repositiója
- 57650 Orbita törések nyílt repositiója
- 57660 Arctörések zárt repositiója
- 57670 Arctörések nyílt repositiója
- 57680 Járomív törés synthesise
- 57700 Arcsont incisio, idegentest, fragmentum eltáv.
- 57710 Arcsont laesio kimetszés
- 57720 Arcsont részleges kivésése
- 57721 Részleges maxilla eltávolítás
- 57722 Teljes maxilla eltávolítás
- 57723 Arcsont törés ellátása (minilemez, csavar, T.lemez)
- 57730 Mandibula kimetszése és reconstructioja
- 57731 Mandibula kimetszés és reconstr./csontgraft,proth.
- 57740 Temporomandibularis arthroplastica
- 57750 Arcsontplastica csontresectioval, implantatio nélkül
- 57752 Arcsontplasztika, autogen csont transzplantatióval
- 57753 Arcsontplasztika, konzervcsont implantatióval
- 57754 Arcsontplasztika, xeno-implantatióval
- 57781 Resectio costae primae
- 57783 Scalenotomia et exstirpatio costae I.
- 57784 Exstirpatio cicatricis post op. propter TOS
- 57785 Exstirpatio costae I. et sympathectomia thoracalis
- 57790 Osteotomia preservatio céljából
- 57800 Csont idegentest eltávolítás
- 57810 Osteotomia humeri
- 57811 Osteotomia ulnae
- 57812 Osteotomia metacarpi
- 5781A Osteotomia tibiae infraligamentalis alta
- 5781B Osteotomia tibiae pro correctione
- 5781C Osteotomia calcanei
- 5781E Denks műtét
- 5781F Osteotomia metatarsi
- 5781G Osteotomia scapulae
- 5781H Os tibiale ext.levésés, m.tib.post transfer
- 5781I Maquet műtét
- 5781K Osteotomia radii
- 5781L Hidcallus levésés
- 5781M Osteotomia fibulae
- 5781N Osteotomia s. Hohmann
- 57820 Schede műtét
- 57821 Osteotomia sec.Brandes
- 57822 Mayo műtét hallux valgus miatt
- 57823 Wilson műtét + csavaros osteosynth.
- 57824 Metatarsus I. fej plastica

- 57825 Helal műtét (I-II-IV)
- 57826 Helal műtét (részleges)
- 57827 Metatarsus II-V fej plastica
- 57829 Hallux valgus miatt osteotomia
- 57830 Csont tumor exstirpatio
- 57831 Exostosis levésés
- 57832 Exstirpatio intralaesionalis tumoris ossealis
- 57833 Exstirpatio marginalis tumoris ossealis
- 57834 Exstirpatio latus tumoris ossealis
- 57835 Exstirpatio radicalis tumoris ossealis
- 57840 Osteotomia digiti seu metatarsi
- 57841 Evans műtét
- 57842 Resectio cuneiformis tarsalis
- 57843 Radius fej resectio
- 57844 Ulna fej resectio
- 57845 Ulna proc. styl. resectio
- 57846 Humerus fej eltávolítás
- 57847 Girdlestone plastica
- 57848 Proc.styl.radii resectio
- 57849 Csontfragmentum eltávolítás
- 5784A Ectopiás csont kiirtása
- 5784B Csontcsőr levésés
- 57850 Patellectomia totalis
- 57851 Patellectomia partialis
- 57852 Patella multipartita osteotomiaja
- 57853 Exstirpatio ossis extremitatis superioris
- 57854 Exstirpatio ossis extremitatis inferioris
- 57855 Talus exstirpatio
- 57860 Cortico-spongiosus span átültetés
- 57861 Csontblock beültetés, autolog
- 57862 Csontblock beültetés, homolog
- 57863 Csontblock beültetés, érneyles
- 57864 Csontblock beültetés, szabad érneyles
- 57865 Spongiosa plastica, autolog
- 57866 Spongiosa plastica, homolog
- 57867 Fibula-span beültetés
- 57868 Borda-span beültetés
- 57869 Csontpótlás heterolog
- 5786A Csontpótlás syntheticus
- 5786B Grice műtét
- 5786D Transport osteotomia
- 57871 Dissecalodó femur condylus fragmentum fixatioja
- 57872 Csont belső rögzítés - pathológiás törés preventio
- 57873 Csont belső rögzítés- egyéb okból
- 57883 Belső fémrögzítés eltávolítása (szeg, lemez stb., kivéve tűződrót)
- 57890 Végtaghosszabbítás - felkaron
- 57891 Végtaghosszabbítás - alkaron
- 57892 Végtaghosszabbítás - femur
- 57893 Végtaghosszabbítás-lábszár
- 57894 Végtagrövidítés - alsó végtag
- 57895 Végtagrövidítés - felső végtagon
- 57896 Végtaghosszabbítás és correctio
- 57898 Osteosynthesis, hosszabbítás után
- 57899 Fusios műtét állizületnél
- 5789A Ék osteotomia és csonthosszabbítás kézen
- 5789B Ujj hosszabbítás, autológ csontléc beültetéssel
- 5789C Ujj hosszabbítás, distractorral
- 5789D Segment transp. osteotomia seu: végtaghossz.tibián /fixexterne v Ilzaro
- 57901 Goetze cerclage

- 57906 Jewett szegezés
- 57907 Pugh szegezés
- 57908 DHS synthesis
- 57909 Vitallium kombinált szegezés
- 5790A Ender szegezés
- 5790B Percutan tűzés, menetes Kirschner
- 5790D Palacos-plombage
- 5790E Verbund-osteosynthesis
- 5790F Percutan csavarozás (combnyak csavarozás)
- 5790G Antibiotikus palacos plombage
- 57910 Csontegyesítést követő resynthesis (reoperáció)
- 57920 Intraossealis drótvarrat
- 57921 Tűzés feltárással
- 57922 Húzóhurkos rögzítés
- 57923 Cerclage csonttörés rögzítésére
- 57924 Csavarozás
- 57925 KFI lemezelés
- 57926 Kis DC lemezelés
- 57927 Keskeny DC lemezelés
- 57928 Széles DC lemezelés
- 57929 Karmos lemezelés
- 5792A Támasztó lemezelés
- 5792B Ender lemezelés
- 5792C Burri lemezelés
- 5792D Rekonstrukciós lemez felhelyezés
- 5792E Lohere lemez felhelyezés
- 5792F H lemezelés
- 5792G T lemezelés
- 5792H Fél cső lemezelés
- 5792I Kettős lemezelés
- 5792K KFI minicsavarozás
- 5792L KFI mini lemezelés
- 5792M KFI mini T lemezelés
- 5792N 95 fokos szögletlemezelés, condylus lemezelés
- 5792P 135 fokos szögletlemezelés
- 5792R DCS synthesis
- 57930 Repositio epiphyseos clausa
- 57940 Repositio epiphyseos aperta operativa
- 57950 Nyílt törés vagy ficam elsődleges kötözése
- 58002 Izületi szabadtest eltávolítás (feltárásból)
- 58003 Izületi idegentest eltávolítás (feltárásból)
- 58010 Resectio plicae intraarticularis
- 58012 Capsulectomia articulationis
- 58013 Arthrolysis
- 58020 Ízületi sérülés ellátása
- 58021 Izületi porc curettage, feltárásból
- 58022 Izületi porc felfúrás, feltárásból, Pridie szerint
- 58023 Arthroscopos Pridie fúrások
- 58033 Lumbalis dissectomia, flavotomia keresztül
- 58034 Lumbalis dissectomia, flavo-v.hemilaminect.át
- 58035 Többsz.lumb.dissect., flavo-v.laminectomiával
- 58036 Dissectomia percutanea
- 58040 Meniscectomia partialis, arthroscopos
- 58041 Meniscectomia partialis, arthrotomia
- 58042 Meniscus reinsertio, arthroscopos
- 58043 Meniscus reinsertio, arthrotomia
- 58044 Meniscectomia totalis, arthroscopos
- 58045 Osteochondralis fragmentum rögzítése
- 58046 Szabadtest eltávolítás a térdből, arthroscopos

- 58047 Shaver műtét (térd), arthroscopos
- 58048 Izületi porc sérülés ellátása
- 58050 Synovectomy partialis, arthroscopos
- 58051 Synovectomy partialis, arthrotomia
- 58052 Synovectomy totalis, arthrotomia
- 58053 Plica eltávolítás, arthroscopos
- 58054 Arthroscopos műtét (kivéve térdizület)
- 58055 Arthroscopos szalagplastica
- 58056 Arthroscopos szalagvarrat
- 58057 Arthroscopos mozaik plasztika
- 58058 Arthroscopos retinaculum plasztika
- 58059 Boka, váll, térdizületi arthroscopos debridement
- 58060 Reinsertio, arthroscopos
- 58090 Capsulographia articulationis manus
- 58091 Capsulodesis
- 58092 Syndesmosis fibulo-tibialis varrat
- 58093 Syndesmosis fibulo-tibialis reinsertio
- 58094 Syndesmosis fibulo-tibialis állítócsavarozás
- 5810Z EDF
- 58110 Arthrodesis, tűzés
- 58111 Arthrodesis, csavarozás
- 58112 Arthrodesis, lemezelés
- 58113 Arthrodesis, fixateur externae
- 58114 Arthrodesis, szeggel
- 58115 Arthrodesis, Chopart vagy Lambrinuddi szerint
- 58117 Navicularae ízület megoldása, csontátültetéssel és Herbert csavarral
- 5812F Sacroiliacalis ízület csavaros rögzítése
- 5812G Sacroiliacalis ízület lemezes rögzítése
- 58130 Külbokaszalag varrat
- 58131 Külbokaszalag plastica
- 58132 Delta varrat
- 58140 Medialisatio patellae
- 58141 Reinsertio lig. patellae
- 58142 Reinsertio tendinis quadriceps fem.
- 58143 Impressio kiemelés térden, arthroscopos
- 58145 Impressio kiemelés, spongiosa plastica támasztóelem
- 58146 Impressio kiemelés, spongiosa plastica csavarozás
- 5814C Oldalszalag varrat
- 5814D Oldalszalag reinsertio
- 5814K Térdprotézis eltávolítás
- 5814M Ficat plastica
- 5814N Green műtét
- 5814P Térdizületi porc-csont allograft osteochondr.diss
- 5814R Térdizületi porc-csont autograft osteochondr.diss
- 5814U Arthroscopos keresztszalag pótlás /Arthex műszer készlettel/
- 58154 Csípő prot. eltávolítás (cementes)
- 58155 Csípő prot. eltávolítás (cement nélküli)
- 58160 Chiari-osteotomia
- 58161 Vápatető képzés
- 58174 Ujjizületi protézis beültetés
- 58175 Csuklóprotézis eltávolítás
- 58176 Ujjizületi protézis eltávolítás
- 58185 Putti-Platt műtét
- 5818A Vállprotézis beültetés - hemi
- 5818B Vállprotézis beültetés - total
- 5818D Vállprotézis eltávolítás
- 58190 Ligamentum annulare-varrat
- 58191 Ligamentum collaterale ulnare varrat
- 58192 Ligamentum collaterale radiale varrat

- 58193 Radius fejecs protézis beültetés
- 58194 Ulnavég protézis beültetés
- 58195 Radiusfejecs protézis eltávolítás
- 58196 Ulnavég protézis eltávolítás
- 58197 Könyökprotézis beültetés
- 58198 Könyökprotézis eltávolítás
- 58201 Kéz lágyrészének feltárása
- 58204 Idegentest eltávolítás kézből
- 58210 Izomleválasztás, kézen
- 58211 Tendolysis, kézen
- 58220 Reconstructio musc. manus
- 58221 Ganglion manus exstirpatio (kivéve kézháti)
- 58222 Reconstructio vaginae tendinis manus
- 58230 Aponeurectomia partialis manus
- 58240 Feszítő ín varrata kézen
- 58244 Pull out wire rögzítés
- 58246 Extensor ín reinsertio, kézen
- 58247 Flexor ín reinsertio kézen
- 58248 Palmar plate reinsertio
- 58290 Pulley varrat
- 58291 Pulley plastica
- 58292 Pulley advancement
- 58307 Tractus iliotibialis incisio
- 58308 Retinaculum bemetszés (térd)
- 58309 Tenotomia capsulotomiamque m.abductoris hallucis
- 5830A Flex. hallucis longus tenotomia
- 5830B Tenotomia musculi extensoris hallucis longus
- 58311 Scalenotomia
- 58314 Izomátmetszés
- 58318 Bennett műtét
- 5831A Extensor antebrachii leválasztás
- 5831B Flexor antebrachii leválasztás, distalisatio
- 5831C Pronator leválasztás
- 5831D Tenotomia subcutanea musculi adductoris femoris
- 5831E Tenotomia musculi adductoris femoris aperta
- 5831F Iliopsoas tenotomia
- 5831G Spina il.ant.inf. leválasztás, adductor tenotomia
- 5831H Spina il.ant.inf. izom leválasztás
- 5831I Quadriceps fem. tenotomia
- 5831K Gastrocnemius aponeurotomia
- 5831L Achillotomia
- 5831M Achillotomia capsulotomiamque posterior
- 5831N Achillotomia capsulotomiamque posterior et mediale
- 5831P Achillotomia+capsulotomia post.+med.+flexor tenot.
- 5831R Achillot.+capsulot.post.+med.+talpi felszab.+talus
- 5831S Achillot.+capsulot.post.+med.+m.tib.post. transpos
- 5831T Alkari hajlító izmok desinsertiója (Gosset)
- 58322 Baker-cysta eltávolítása
- 58325 Térdtáji ganglion exstirpatio
- 58327 Lágyrésztumor exstirpatio - marginalis
- 58328 Lágyrésztumor exstirpatio - széles
- 58329 Lágyrésztumor exstirpatio, radicalis
- 58340 Bursa olecrani exstirpatio
- 58341 Bursa praepatellaris exstirpatio
- 58342 Sinus tarsi excochleatio
- 58343 Lábháti ganglion exstirpatio
- 58344 Bokatáji ganglion exstirpatio
- 58345 Dupuytren plantaris excisio
- 58350 Izomvarrat



- 58352 Fasciavarrat  
58361 Ínreconstructio  
58362 Fascia reconstructio  
58366 Kulcslyuk plastica  
58367 Izomtranspositio  
58368 Íntranspositio  
58369 Distalisatio musc. tibialis ant.  
5836A Miller műtét  
5836B Transpositio musc. flexoris ad tend. Achillesi  
5836C Transpositio musc. extensoris ad tend. Achillesi  
5836D Transplantatio musc. peronei  
5836E Transplantatio musc. tibialis ant.  
5836F Transplantatio ossis  
5836G Transplantatio ligamenti  
58370 Izomplastica  
58371 Ínplastica  
58373 Izomtransplantatio  
58374 Íntransplantatio, autolog  
58375 Íntransplantatio, homolog  
58376 Íntransplantatio, műanyag  
58377 Fascia transplantatio-autolog  
58378 Fascia transplantatio-homolog  
58379 Izomhosszabítás  
5837A Izomrövidítés  
5837B Ínhosszabítás  
5837C Ínrövidítés  
5837D Plicatio fasciae  
5837E Szalagplasztika  
5837G Retropositio musc. adductoris longi  
5837H Achilles in ruptura reconstructio  
5837I Bennett műtét + rectus eredés leválasztás  
5837K Eggers műtét  
5837L Eggers műtét + capsulotomia post.  
5837M Térd flexor tenotomia  
5837N Térd flexor tenotomia+capsulotomia post.  
5837P Térd flexor tenotomia+capsulot.post.+gastrocnemius  
58390 Omovertebralis köteg resectio  
58400 Amputatio digiti manus  
58401 Amputatio digitorum manus  
58404 Exarticulatio kézuíjon  
58405 Amputatio digiti post amputationem traumaticam  
58410 Amputatio pollicis post amputationem traumaticam  
58411 Amputatio pollicis  
58412 Amputatio pollicis secundarius  
58414 Exarticulatio metacarpo-phalangealis pollicis  
58450 Amputatio digiti pedis  
58451 Exarticulatio interphalangealis digiti pedis  
58460 Amputatio pedis  
58461 Exarticulatio tarso-metatarsalis  
58462 Exarticulatio intertarsalis  
58463 Exarticulatio talo-calcanealis  
58464 Exarticulatio talo-cruralis  
58470 Amputatio cruris  
58471 Amputatio pedis in regione malleoli  
58500 Revisio amputationis  
58510 Reamputatio kézuíjon  
58530 Reamputatio, lábbon  
58561 Replantációs műtét, kis amputatum  
58752 Emlő bőrének plasztikája

- 58904 Sebrevisio (subcutan szövetnél mélyebben lévő elváltozás esetén)  
 58922 Mesh-graft  
 58923 Thiersch lebeny, hámlebeny  
 58924 Plastica cutis sec. Reverdin  
 58925 Vándoroltatott szabadlebeny  
 58926 Irhaátültetés, szabad  
 58931 V-Y-plasztika  
 58932 Bőrforgatásos bőrpótlás  
 58933 Karéjos bőreltolás Imre szerint  
 58935 Érneles bőr-izom lebeny  
 58936 Érneles izomlebeny  
 58937 Távoli nyeleslebeny  
 58938 Kettős nyeleslebeny  
 58939 Vándoroltatott nyeleslebeny  
 5893D Hídlebeny  
 5893F Latissimus dorsi érnyeles bőr, izomlebeny  
 58940 Hengerlebeny, egyszerű  
 58941 Hengerlebeny, vándoroltatott  
 58950 Keresztezett bőrpótlás  
 58951 Zseblebeny  
 58953 Hajlító izom-motor képzés, latissimus dors. lebeny transp  
 58960 Lebeny vagy nyeles lebeny más helyhez erősítése  
 58970 Lebeny vagy nyeles lebeny revisio  
 81791 Szívó-öblítő drain  
 81871 Számfeletti ujj eltávolítása  
 81962 PMMA lánc behelyezés  
 82043 Repositio obiecta fr. patellae  
 82052 Repositio obiecta fr. malleoli  
 82053 Repositio obiecta fr. metatarsi  
 82080 Repositio obiecta fracturae  
 82092 Repositio operativa luxationis  
 82097 Arthroscopos labrum refixatio  
 82130 Osteoclasia, refractura artificialis  
 83301 Fixateur externe maxi- midi behelyezése műtéti eljárással  
 83306 Elektromos ingerlőkészülék beültetése csontba  
 83307 Fixateur mini behelyezése műtéti eljárással  
 83310 Wagner apparatus  
 83400 Compressio törésegysítés  
 83620 Velőürsínézés  
 83623 Rush-szegezés  
 83624 Gamma-szegezés  
 83625 Velőürszegezés, fedett  
 83626 Velőürszegezés, reteszelt - fedett  
 83627 Velőürszegezés, nyílt  
 83628 Velőürszegezés, reteszelt - nyílt  
 83629 Velőürszeg dinamizálás, retesz eltávolítás  
 8362A Velőürszeg eltávolítás + öblítő drainage  
 83630 Velőür felfúrás  
 84010 Extensio sceletalis - Kirschner drót  
 84714 Calcaneus extensio

ÉS A SÚLYOS TÁRSULT BETEGSÉG FELTÉTELEI

\*\*\*\* 08 489Z *Vázizomrendszeri betegségek (kivéve: osteomyelitis, széptikus ízületgyulladások, kötőszöveti betegségek) súlyos társult betegséggel*

BETEGSÉGEK

- A1800 A csontok és ízületek gümőkórja  
 D1600 Lapocka és a felső végtag hosszú csontjainak jóindulatú daganata  
 D1610 A felső végtag rövid csontjainak jóindulatú daganata  
 D1620 Az alsó végtag hosszú csontjainak jóindulatú daganata

- D1630 Az alsó végtag rövid csontjainak jóindulatú daganata  
D1660 Gerinc jóindulatú daganata  
D1680 Medencecsontok, keresztcsont és farkcsont jóindulatú daganata  
D2140 A hasüreg kötőszöve és egyéb lágyyszöve jóindulatú daganata  
D2150 A medence kötőszöve és egyéb lágyyszöve jóindulatú daganata (215.6)  
M0220 Postimmunisatiós arthropathia  
M0810 Fiatalkori spondylitis ankylopoetica  
M0820 Szisztémás kezdetű juvenilis arthritis  
M0830 Fiatalkori seronegativ polyarthritis  
M0840 Kevés ízületet érintő fiatalkori ízületi gyulladás  
M0880 Egyéb fiatalkori ízületi gyulladás  
M1000 Idiopathiás köszvény  
M1010 Ólom-kiváltotta köszvény  
M1020 Gyógyszer-kiváltotta köszvény  
M1030 Vesefunkció-károsodás okozta köszvény  
M1040 Egyéb másodlagos köszvény  
M1090 Köszvény k.m.n.  
M1100 Hydroxyapatit lerakódásos betegség  
M1110 Familiaris chondrocalcinosis  
M1120 Chondrocalcinosis egyéb  
M1180 Egyéb, meghatározott kristály arthropathiák  
M1190 Kristály arthropathia, k.m.n.  
M1200 Krónikus posztrheumás arthropathia [Jaccoud]  
M1210 Kaschin-Beck betegség  
M1220 Villonodularis synovitis (pigmentált)  
M1230 Palindrom rheumatismus  
M1240 Intermittáló hydrarthrosis  
M1250 Sérüléssel arthropathia  
M1280 Egyéb meghatározott arthropathiák, m.n.o.  
M1300 Polyarthritis, k.m.n.  
M1310 Monoarthritis, m.n.o.  
M1500 Elsődleges, általánosult (osteo-)arthrosis  
M1510 Heberden-csomók (arthropathiával)  
M1520 Bouchard csomók (arthropathiával)  
M1530 Másodlagos többizületi arthrosis  
M1540 Erosív osteoarthrosis  
M1580 Egyéb polyarthrosis  
M1590 Polyarthrosis, k.m.n.  
M1600 Elsődleges coxarthrosis, kétoldali  
M1610 Egyéb elsődleges coxarthrosis  
M1620 Kétoldali, dysplasia okozta coxarthrosis  
M1630 Egyéb dysplasiás coxarthrosis  
M1640 Kétoldali, posttraumás coxarthrosis  
M1650 Egyéb posttraumás coxarthrosis  
M1660 Egyéb másodlagos coxarthrosis, kétoldali  
M1670 Egyéb másodlagos coxarthrosis  
M1690 Coxarthrosis, k.m.n.  
M1700 Elsődleges térdizületi arthrosis, kétoldali  
M1710 Egyéb elsődleges térdizületi arthrosis  
M1720 Kétoldali, posttraumás térdizületi arthrosis  
M1730 Egyéb posttraumás gonarthrosis  
M1740 Egyéb másodlagos térdizületi arthrosis, kétoldali  
M1750 Egyéb másodlagos térdizületi arthrosis  
M1790 Térdizületi arthrosis, k.m.n.  
M1800 Az I. carpometacarpalis ízület kétoldali elsődleges arthrosisa  
M1810 Az I. carpometacarpalis ízület egyéb elsődleges arthrosisa  
M1820 Az I. carpometacarpalis ízület kétoldali posttraumás arthrosisa  
M1830 Az I. carpometacarpalis ízület egyéb posttraumás arthrosisa  
M1840 Az I. carpometacarpalis ízület egyéb, kétoldali, másodlagos arthrosisa

- M1850 Az I. carpometacarpalis ízület egyéb, másodlagos arthrosisa  
M1890 Az I. carpometacarpalis ízület arthrosisa, k.m.n.  
M1900 Egyéb elsődleges arthrosis  
M1910 Egyéb ízületek posttraumás arthrosisa  
M1920 Egyéb másodlagos arthrosis  
M1980 Egyéb, meghatározott arthrosis  
M1990 Arthrosis, k.m.n.  
M2200 A térdkalács visszatérő (habitualis) dislocatiója  
M2210 A térdkalács visszatérő (habitualis) subluxatiója  
M2220 Patellofemoralis rendellenességek  
M2240 Chondromalacia patellae  
M2300 A meniscus cystosus elváltozása  
M2310 Discoid meniscus (veleszületett)  
M2320 A meniscus rendellenessége régi szakadás vagy sérülés miatt  
M2330 Egyéb meniscus elváltozások  
M2350 A térdizület krónikus instabilitása  
M2360 A térdizület szalagjainak egyéb spontán szakadása  
M2380 A térd egyéb belső zavarai  
M2420 Szalag-rendellenesség  
M2460 Ízületi ankylosis  
M2500 Haemarthros  
M2510 Ízületi sipoly  
M2520 Lötyögő ízület  
M2530 Az ízület egyéb instabilitása  
M3570 Hypermobilitas syndroma  
M4000 Tartási kyphosis  
M4010 Egyéb másodlagos kyphosis  
M4020 Egyéb és nem meghatározott kyphosis  
M4040 Egyéb lordosis  
M4100 Kisgyermekkorú idiopathiás gerincferdülés  
M4110 Fiatalkori idiopathiás gerincferdülés  
M4130 Mellkasi eredetű gerincferdülés  
M4140 Ideg-izom-eredetű scoliosis  
M4150 Egyéb másodlagos scoliosisek  
M4180 A scoliosis egyéb formái  
M4200 A gerinc juvenilis osteochondrosisa  
M4210 A gerinc felnőttkori osteochondrosisa  
M4290 A gerinc osteochondrosisa, k.m.n.  
M4300 Spondylolysis  
M4310 Spondylolisthesis  
M4320 A gerinc egyéb ankylosisai  
M4330 Recidiv atlantoaxialis sublaxatio myelopathiával  
M4340 Egyéb recidiv atlantoaxialis sublaxatio  
M4350 Egyéb visszatérő gerincizületi sublaxatio  
M4360 Ferdenyak  
M4380 Egyéb meghatározott deformáló dorsopathiák  
M4600 A gerinc enthesopathiái  
M4610 Sacroileitis, m.n.o.  
M4680 Egyéb meghatározott gyulladáshoz kapcsolódó spondylopathiák  
M4690 Gyulladáshoz kapcsolódó spondylopathia, k.m.n.  
M4700 Arteria spinalis anterior és vertebralis compressió syndroma (G99.2\*)  
M4710 Egyéb spondylosis myelopathiával  
M4720 Egyéb spondylosis radiculopathiával  
M4780 Egyéb spondylosis  
M4800 Gerinccsatorna szűkület  
M4810 Spondylosis hyperostotica [Forestier]  
M4820 A processus spinosusok összeérése (kissing spine)  
M4830 Traumás spondylopathia  
M4840 A csigolyák fáradásos törése

- M4850 Csigolya összeroppanás, m.n.o.
- M5000 Nyaki porckorong rendellenesség myelopathiával (G99.2\*)
- M5010 Nyaki porckorong rendellenesség radiculopathiával
- M5020 Egyéb nyaki porckorong dislocatio
- M5030 Egyéb, nyaki porckorong degeneratio
- M5080 Egyéb nyaki porckorong rendellenességek
- M5100 Lumbalis és más intervertebrális discus rendell. myelopathiával
- M5110 Lumbalis és más intervertebrális discus rendell. radiculopathiával
- M5120 Egyéb meghatározott intervertebrális discus dislocatio
- M5130 Egyéb meghatározott intervertebrális discus degeneratio
- M5180 Egyéb meghatározott intervertebrális discus rendellenességek
- M5320 Gerinc instabilitás
- M5330 Sacrococcygealis rendellenességek, m.n.o.
- M5380 Egyéb meghatározott dorsopathiák
- M5400 A hát és a nyak területét érintő panniculitis
- M5430 Ischias
- M5440 Lumbago ischiassal
- M6000 Fertőzőes myositis
- M6010 Interstitialis myositis
- M6080 Egyéb myositis
- M6110 Progressiv myositis ossificans
- M6120 Az izmok bénulásos calcificatiója és ossificatiója
- M6130 Az izmok calcificatiója és ossificatiója égéssel társulva
- M6230 Immobilitás-syndroma (paraplegiás)
- M6240 Izomcontractura
- M6600 Poplitealis cysta ruptura
- M6700 Achilles ín rövidülés (szerzett)
- M7220 A fascia plantaris fibromatosisa
- M7580 Egyéb vállváltozások
- M7600 Glutealis tendinitis
- M7610 Psoas tendinitis
- M7620 Crista iliaca sarkantyú
- M7630 Tractus iliotibialis syndroma
- M7640 Bursitis collateralis tibialis [Pellegrini-tieda]
- M7650 Patellaris tendinitis
- M7660 Achilles tendinitis
- M7670 Peronealis tendinitis
- M7680 Az alsó végtag egyéb enthesopathiái, kivéve a lábfejet
- M7690 Az alsó végtag enthesopathiája, k.m.n.
- M7720 A csukló periarthritise
- M7740 Metatarsalgia
- M8000 Postmenopausal osteoporosis pathológiás töréssel
- M8010 Petefészkek eltávolítás utáni osteoporosis pathológiás töréssel
- M8020 Inaktivitási osteoporosis pathológiás töréssel
- M8030 Sebészeti beavatkozás ut. malabsorptiós osteoporosis pathol. töréssel
- M8040 Gyógyszer-indukálta osteoporosis pathológiás töréssel
- M8050 Idiopathiás osteoporosis pathológiás töréssel
- M8080 Egyéb osteoporosis pathológiás töréssel
- M8090 Nem meghatározott osteoporosis pathológiás töréssel, k.m.n.
- M8091 Krónikus májbetegség talaján kialakult osteoporosis, pathológiás töréssel
- M8100 Postmenopausal osteoporosis
- M8110 Petefészkek eltávolítás utáni osteoporosis
- M8120 Inaktivitási osteoporosis
- M8130 Sebészeti beavatkozást követő felszívódási zavar okozta osteoporosis
- M8140 Gyógyszer indukálta osteoporosis
- M8150 Idiopathiás osteoporosis
- M8160 Lokalizált osteoporosis [Lequesne]
- M8180 Egyéb osteoporosis
- M8190 Osteoporosis, k.m.n.

- M8191 Krónikus májbetegség talaján kialakult osteoporosis
- M8300 Gyermekegyes csontlágylás
- M8310 Aggkori csontlágylás
- M8320 Felnttkori, felszívódási zavar okozta csontlágylás
- M8330 Felnttkori malnutritiós csontlágylás
- M8340 Alumínium csontbetegség
- M8350 Egyéb felnttkori, gyógyszer indukálta csontlágylás
- M8380 Egyéb felnttkori csontlágylás
- M8390 Felnttkori csontlágylás, k.m.n.
- M8530 Osteitis condensans
- M8540 Solitaer csontcysta
- M8550 Aneurysmalis csontcysta
- M8560 A csont egyéb cystái
- M8700 Idiopathiás asepticus csontelhalás többszörös lokalizáció
- M8701 Idiopathiás asepticus csontelhalás válltájék
- M8702 Idiopathiás asepticus csontelhalás felkar
- M8703 Idiopathiás asepticus csontelhalás alkar
- M8704 Idiopathiás asepticus csontelhalás kéz
- M8705 Idiopathiás asepticus csontelhalás medence és tompor
- M8706 Idiopathiás asepticus csontelhalás lábszárcsont
- M8707 Idiopathiás asepticus csontelhalás boka és lábfej
- M8708 Idiopathiás asepticus csontelhalás egyéb
- M8709 Idiopathiás asepticus csontelhalás k.m.n. lokalizáció
- M8710 Gyógyszer okozta csontelhalás többszörös lokalizáció
- M8711 Gyógyszer okozta csontelhalás válltájék
- M8712 Gyógyszer okozta csontelhalás felkar
- M8713 Gyógyszer okozta csontelhalás alkar
- M8714 Gyógyszer okozta csontelhalás kéz
- M8715 Gyógyszer okozta csontelhalás medence és tompor
- M8716 Gyógyszer okozta csontelhalás lábszárcsont
- M8717 Gyógyszer okozta csontelhalás boka és lábfej
- M8718 Gyógyszer okozta csontelhalás egyéb
- M8719 Gyógyszer okozta csontelhalás k.m.n. lokalizáció
- M8720 Posttraumás csontelhalás többszörös lokalizáció
- M8721 Posttraumás csontelhalás válltájék
- M8722 Posttraumás csontelhalás felkar
- M8723 Posttraumás csontelhalás alkar
- M8724 Posttraumás csontelhalás kéz
- M8725 Posttraumás csontelhalás medence és tompor
- M8726 Posttraumás csontelhalás lábszárcsont
- M8727 Posttraumás csontelhalás boka és lábfej
- M8728 Posttraumás csontelhalás egyéb
- M8729 Posttraumás csontelhalás k.m.n. lokalizáció
- M8730 Egyéb másodlagos csontelhalás többszörös lokalizáció
- M8731 Egyéb másodlagos csontelhalás válltájék
- M8732 Egyéb másodlagos csontelhalás felkar
- M8733 Egyéb másodlagos csontelhalás alkar
- M8734 Egyéb másodlagos csontelhalás kéz
- M8735 Egyéb másodlagos csontelhalás medence és tompor
- M8736 Egyéb másodlagos csontelhalás lábszárcsont
- M8737 Egyéb másodlagos csontelhalás boka és lábfej
- M8738 Egyéb másodlagos csontelhalás egyéb
- M8739 Egyéb másodlagos csontelhalás k.m.n. lokalizáció
- M8780 Egyéb csontelhalás többszörös lokalizáció
- M8781 Egyéb csontelhalás válltájék
- M8782 Egyéb csontelhalás felkar
- M8783 Egyéb csontelhalás alkar
- M8784 Egyéb csontelhalás kéz
- M8785 Egyéb csontelhalás medence és tompor

- M8786 Egyéb csontelhalás lábszárcsont  
M8787 Egyéb csontelhalás boka és lábfej  
M8788 Egyéb csontelhalás egyéb  
M8789 Egyéb csontelhalás k.m.n. lokalizáció  
M8790 Csontelhalás, k.m.n. többszörös lokalizáció  
M8791 Csontelhalás, k.m.n. válltájék  
M8792 Csontelhalás, k.m.n. felkar  
M8793 Csontelhalás, k.m.n. alkar  
M8794 Csontelhalás, k.m.n. kéz  
M8795 Csontelhalás, k.m.n. medence és tompor  
M8796 Csontelhalás, k.m.n. lábszárcsont  
M8797 Csontelhalás, k.m.n. boka és lábfej  
M8798 Csontelhalás, k.m.n. egyéb  
M8799 Csontelhalás, k.m.n. lokalizáció  
M8800 A koponya Paget-kórja  
M8880 Egyéb csontok Paget-kórja  
M8890 A csont Paget-kórja, k.m.n.  
M8940 Egyéb hypertrophiás osteoarthropathia  
M8950 Osteolysis  
M8960 Poliomyelitis utáni osteopathia  
M9100 A medence juvenilis osteochondrosisa  
M9110 A combfej juvenilis osteochondrosisa [Legg-Calvé-Perthes]  
M9120 Coxa plana  
M9130 Pseudocoxalgia  
M9180 Egyéb juvenilis csípő és medence osteochondrosisa  
M9190 Juvenilis csípő és medence osteochondrosisa, k.m.n.  
M9200 A felkarcsont juvenilis osteochondrosisa  
M9210 A síngsont és orsócsont juvenilis osteochondrosisa  
M9220 A kéz juvenilis osteochondrosisa  
M9230 A felső végtag egyéb juvenilis osteochondrosisa  
M9240 A térdkalács juvenilis osteochondrosisa  
M9250 A sípcsont és szárcsont juvenilis osteochondrosisa  
M9260 A lábtő juvenilis osteochondrosisa  
M9270 A lábközépcsontok juvenilis osteochondrosisa  
M9280 Egyéb, meghatározott juvenilis osteochondrosisa  
M9290 Juvenilis osteochondrosisa, k.m.n.  
M9300 A combcsont proximális epiphysisének elcsúszása (nem traumás eredetű)  
M9310 Felnőttkori Kienböck-betegség  
M9320 Osteochondritis dissecans  
M9380 Egyéb meghatározott osteochondropathiák  
M9390 Osteochondropathia, k.m.n.  
M9400 Chondrocostalis junctio syndroma [Tietze]  
M9410 Visszatérő polychondritis  
M9420 Porclágyulás  
M9430 Chondrolysis  
M9480 Egyéb meghatározott porcrendellenességek  
M9490 Porcrendellenesség, k.m.n.  
M9530 A nyak szerzett deformitása  
M9540 A mellkas és bordák szerzett deformitása  
M9550 A medence szerzett deformitása  
M9600 Álizület fúzió vagy arthrodesis után  
M9610 Postlaminectomiás syndroma, k.m.n.  
M9620 Besugárzás utáni kyphosis  
M9630 Postlaminectomiás kyphosis  
M9640 Műtét utáni lordosis  
M9650 Besugárzás utáni scoliosis  
M9660 Csonttörés ortopéd implant., izületi prot. vagy csontbeültetés után  
M9680 Egyéb beavatkozás utáni csont izomrendszer rendellenességek  
M9690 Beavatkozás utáni csont izomrendszeri rendellenesség, k.m.n.

- M9910 Komplex subluxatio (csigolya)  
 M9920 A gerinccsatorna subluxatio okozta szűkülete  
 M9930 A gerinccsatorna csontos szűkülete  
 M9940 A gerinccsatorna kötőszövetes szűkülete  
 M9950 A gerinccsatorna intervertebralis discus-okozta szűkülete  
 M9960 Az intervertebralis foramenek csontos és subluxatiós szűkülete  
 M9970 Az intervertebralis foramenek kötőszövetes és discus okozta szűkülete  
 Q6560 Instabil csípő  
 Q6700 Arc- aszimmetria  
 Q6710 Összenyomott arc  
 Q6720 Hosszúfejűség (dolichocephalia)  
 Q6730 Ferdefejűség (plagiocephalia)  
 Q6750 A gerinc veleszületett deformitása  
 Q6780 A mellkas egyéb veleszületett deformitásai  
 Q6800 A fejbiccentő izom veleszületett deformitása  
 Q6850 A láb hosszú csontjainak veleszületett, k.m.n. görbülete  
 Q7100 A felső végtag(-ok) veleszületett teljes hiánya  
 Q7120 Mindkét alkar és kéz veleszületett hiánya  
 Q7200 Az alsó végtag(-ok) veleszületett teljes hiánya  
 Q7220 Mindkét lábszár és láb veleszületett hiánya  
 Q7530 Nagyfejűség (macrocephalia)  
 Q7540 Dysostosis mandibulofacialis  
 Q7550 Dysostosis oculomandibularis  
 Q7600 Rejtett gerinchasadék (spina bifida occulta)  
 Q7610 Klippel-Feil syndroma  
 Q7620 Veleszületett csigolyacsuszamlás (spondylolisthesis)  
 Q7630 Veleszületett scoliosis veleszületett csontrendellenesség miatt  
 Q7640 A gerincoszlop egyéb veleszületett, scoliosissal nem társuló rendell.  
 Q7650 Nyaki borda  
 Q7660 A bordák egyéb veleszületett rendellenességei  
 Q7670 A szegycsont veleszületett rendellenességei  
 Q7680 A csontos mellkas egyéb veleszületett rendellenességei  
 Q7690 A csontos mellkas veleszületett rendellenessége, k.m.n.  
 Q7700 A porcfejlődés hiánya (achondrogenesis)  
 Q7720 Rövid borda syndroma  
 Q7740 A porcképződés hiánya (achondroplasia)  
 Q7800 Osteogenesis imperfecta  
 Q7810 Több csontra kiterjedő fibrosus dysplasia  
 Q7820 Márványcsont-betegség (osteopetrosis)  
 Q7830 Progresszív diaphysis dysplasia  
 Q7840 Enchondromatosis  
 R9360 A végtagok diagnosztikus képalkotó vizsgálatánál talált kóros leletek  
 R9370 Csont-izomr. egyéb része diagn.képalk.vizsg.nál talált kóros leletek  
 S0350 A fej más meg nem nevezett részei ízületeinek és inainak húzódása  
 S1200 Az első nyakcsigolya törése  
 S1210 A második nyakcsigolya törése  
 S1220 Egyéb megnevezett nyakcsigolya törése  
 S1270 A nyaki gerinc többszörös törése  
 S1280 A nyak egyéb részeinek törése  
 S1290 A nyak k.m.n. részének törése  
 S1300 A nyaki porckorong traumás sérülése  
 S1310 A nyaki csigolya ficama  
 S1320 A nyak egyéb és k.m.n. részeinek ficama  
 S1330 A nyak többszörös ficama  
 S1340 A nyaki gerinc rándulása és húzódása  
 S1350 A pajzsmirigy-táj rándulása és húzódása  
 S1360 Nyak egyéb k.m.n. részei ízületeinek-szalagjainak rándulása, húzódása  
 S16H0 Izom- és ínsérülés a nyak szintjében  
 S1700 A gége és légcső összenyomatása



- S1780 A nyak egyéb részeinek összenyomatása
- S1790 A nyak részének összenyomatása
- S18H0 Traumás amputatio a nyak szintjében
- S2200 Hátszigolya törése
- S2210 A háti csigolyák többszörös törése
- S2300 A háti porckorong traumás sérülése
- S2310 Háti csigolya ficama
- S2330 A háti gerinc rándulása és húzódása
- S2340 A bordák és szegycsont rándulása és húzódása
- S2350 A mellkas egyéb és k.m.n. részeinek rándulása és húzódása
- S3100 A hát alsó részének és medencének nyílt sebe
- S3200 Az ágyéki csigolya törése
- S3201 Az ágyéki csigolyatest törése
- S3202 Az ágyéki csigolyaív törése
- S3210 A keresztcsont törése
- S3220 A farokcsont törése
- S3230 A csípőlapát törése
- S3240 Az acetabulum törése
- S3250 A szeméremcsont törése
- S3270 Az ágyéki csigolyák és medence többszörös törése
- S3280 Az ágyéki csigolyák és medence egyéb és k.m.n. részeinek törése
- S3300 Az ágyéki csigolya porckorongjának traumás repedése
- S3310 Az ágyéki csigolya ficama
- S3320 A sacroiliacalis és scarococcygealis ízület ficama
- S3330 Az ágyéki csigolya és medence egyéb és k.m.n. részeinek ficama
- S3340 A szeméremcsont ízületének traumás repedése
- S3350 Az ágyéki csigolya rándulása és húzódása
- S3360 A sacroiliacalis ízület rándulása és húzódása
- S3370 Az ágyéki csigolyák és medence egyéb részeinek rándulása és húzódása
- S4000 A váll és felkar zúzódása
- S4200 Kulcsont-törés
- S4210 Lapocka-törés
- S4220 A humerus proximális végének törése
- S4230 A humerus középső részének törése
- S4240 A humerus distalis végének törése
- S4280 A váll és felkar egyéb részeinek törése
- S4290 A vállöv k.m.n. részének törése
- S4300 A váll ficama
- S4310 Az acromioclavicularis ízület ficama
- S4320 A sternoclavicularis ízület ficama
- S4330 A vállöv k.m.n. részének ficama
- S4340 A vállizület rándulása és húzódása
- S4350 Az acromioclavicularis ízület rándulása és húzódása
- S4360 A sternoclavicularis ízület rándulása és húzódása
- S4370 A vállöv k.m.n. részeinek rándulása és húzódása
- S4590 A váll és felkar k.m.n. érének sérülése
- S4600 A váll rotator köpenye inának sérülése
- S4610 A biceps és a hosszú fej inának sérülése
- S4620 A biceps egyéb részei izmának és inának sérülése
- S4630 A triceps izmának és inának sérülése
- S4680 A váll és felkar egyéb izmainak és inainak sérülése
- S4690 A váll és felkar k.m.n. izmának és inának sérülése
- S47H0 A váll és felkar összenyomatása
- S4800 A vállizület traumás amputációja
- S4810 A felkar traumás amputációja
- S4890 A felkar k.m.n. szintjének traumás amputációja
- S4980 A váll és felkar egyéb megnevezett sérülései
- S4990 A váll és felkar k.m.n. sérülése
- S5000 A könyök zúzódása

- S5010 Az alkar egyéb és k.m.n. részeinek zúzódása  
S5200 A singcsont (ulna) proximalis végének törése  
S5210 Az orsócsont (radius) proximalis végének törése  
S5220 A singcsont (ulna) testének törése  
S5230 Az orsócsont (radius) testének törése  
S5240 A sing- és orsócsont testének törése  
S5250 Az orsócsont (radius) distalis végének törése  
S5260 A sing- és orsócsont distalis végének törése  
S5280 Az alkar egyéb részeinek törése  
S5290 Az alkar k.m.n. részének törése  
S5300 A radius fejecs ficama  
S5310 A könyök k.m.n. részének ficama  
S5320 Az orsócsont (radius) collateralis szalagjának traumás szakadása  
S5330 A singcsont (ulna) collateralis szalagjának traumás szakadása  
S5340 A könyök rándulása és húzódása  
S5600 A hüvelykujj hajlítóizmának és inának sérülése az alkar szintjében  
S5610 A kéz többi ujjá hajlító izmainak-inainak sérülése az alkar szintjében  
S5620 Az alkar egyéb hajlító izmainak-inainak sérülése az alkar szintjében  
S5630 A hüvelykujj feszítő-távoltító izmai-inai sérülése az alkar szintjében  
S5640 A kéz egyéb ujjai feszítő izmai-inai sérülése az alkar szintjében  
S5650 Az alkar egyéb feszítő izmainak-inainak sérülése az alkar szintjében  
S5680 Egyéb és k.m.n. izmok és inak sérülése az alkar szintjében  
S5970 A könyök és alkar többszörös sérülése  
S5980 Az alkar egyéb meghatározott sérülései  
S5990 Az alkar k.m.n. sérülése  
S6020 A csukló és kéz egyéb részeinek zúzódása  
S6070 A csukló és kéz többszörös felületes sérülése  
S6080 A csukló és kéz egyéb felületes sérülései  
S6200 A kéz sajkacsontjának törése  
S6210 Egyéb kéztőcsontok törése  
S6220 Az első metacarpus törése  
S6230 A metacarpus egyéb csontjának törése  
S6250 A hüvelykujj törése  
S6260 A kéz egyéb ujjának törése  
S6280 A csukló és kéz k.m.n. részeinek törése  
S6300 A csukló ficama  
S6310 A kéz ujjának ficama  
S6330 A csukló szalagjának traumás szakadása  
S6340 A kéz ujjszalagjának szakadása a metacarpophal.-interphal. ízületknél  
S6350 A csukló rándulása és húzódása  
S6360 A kéz ujjainak rándulása és húzódása  
S6370 A kéz k.m.n. részeinek rándulása húzódása  
S7200 A combnyak törése  
S7210 Pertrochanter törés  
S7220 Subtrochantericus törés  
S7230 A combcsont testének törése  
S7240 A combcsont distalis törése  
S7270 A combcsont többszörös törése  
S7280 A combcsont egyéb részeinek törései  
S7290 A combcsont k.m.n. részének törése  
S7300 A csípő ficama  
S7310 A csípő rándulása és húzódása  
S7800 A csípőizület traumás csonkolása  
S7810 Csípő és térd közötti traumás csonkolás  
S7890 A csípő és comb traumás csonkolása a szint meghatározása nélkül  
S7970 A csípő és comb többszörös sérülése  
S8200 A térdkalács (patella) törése  
S8210 A sípcsont proximalis végének törése  
S8220 A sípcsont (tibia) testének törése

- S8230 A sípcsont (tibia) distalis végének törése  
 S8240 A szárkapocscsont (fibula) törése  
 S8250 A belboka törése  
 S8260 A külboka törése  
 S8270 A lábszár többszörös törése  
 S8280 A lábszár egyéb részeinek törése  
 S8290 A lábszár k.m.n. részének törése  
 S8300 A térdkalács ficama  
 S8310 A térd ficama  
 S8320 A meniscus heveny sérülése  
 S8330 A térd ízületi porcának heveny sérülése  
 S8340 A térd külső és belső szalagjainak rándulása és húzódása  
 S8350 A térd elülső és hátsó keresztszalagjának rándulása és húzódása  
 S8360 A térd k.m.n. részeinek rándulása és húzódása  
 S8370 A térd komplex sérülése  
 S8600 Az Achilles-ín sérülése  
 S8610 A hátsó izomcsoport egyéb inának sérülése a lábszár szintjében  
 S8620 Az elülső izomcsoport izmainak sérülése a lábszár szintjében  
 S8630 A peroneus izomcsoport izmainak-inainak sérülése a lábszár szintjében  
 S8670 Több izom és ín sérülése a lábszár szintjében  
 S8680 Egyéb izmok és inak sérülése a lábszár szintjében  
 S8690 K.m.n. izom és ín sérülése a lábszár szintjében  
 S9200 A sarokcsont törése  
 S9210 Az ugrócsont törése  
 S9220 Egyéb lábtő csont(ok) törése  
 S9230 Lábközépcsont törése  
 S9240 Az öregujj törése  
 S9250 Más lábujj törése  
 S9270 A láb többszörös törése  
 S9290 A láb törése, k.m.n.  
 S9300 A boka ficama  
 S9310 A lábujj(ak) ficama  
 S9320 A boka- és láb-szalagok szakadása  
 S9330 A láb egyéb és k.m.n. részének ficama  
 S9340 A boka rándulása és húzódása  
 S9350 A lábujj(-ak) rándulása és húzódása  
 S9360 A láb egyéb és k.m.n. részeinek rándulása húzódása  
 T0300 Ficam, rándulás és húzódás a fejen és a nyakon  
 T0310 Ficam, rándulás és húzódás a mellkason, deréktájon és a medencén  
 T0320 A felső végtag(ok) több tájékának ficama, rándulása és húzódása  
 T0330 Az alsó végtag(ok) több tájékának ficama, rándulása és húzódása  
 T0340 Az alsó és felső végtagok több tájékának ficama, rándulása és húzódása  
 T0380 Testtájékok egyéb kombinációban lévő ficama és húzódása  
 T0390 Többszörös ficamok, rándulások és húzódások, k.m.n.  
 T0560 Felső és alsó végtag bármilyen komb. traumás amputat. k.m.n. szintben  
 T0580 Testtájékok egyéb kombinációban való traumás amputatiója  
 T0590 Többszörös traumás amputatio, k.m.n.  
 T0920 A törzs k.m.n. ízületének és szalagjának ficama, rándulása és húzódása  
 T1180 A felső végtag egyéb meghatározott sérülése, szint k.m.n.  
 T1190 A felső végtag k.m.n. sérülése, szint k.m.n.  
 T1360 Az alsó végtag traumás amputatiója, szint k.m.n.  
 T1460 Nem meghatározott testtájék izmainak és szalagjainak sérülése  
 T8700 A visszaültetett felső végtag(rész) szövődményei  
 T8710 A visszaültetett alsó végtag(rész) szövődményei  
 T8720 Egyéb visszaültetett testrészek szövődményei

ÉS A SÚLYOS TÁRSULT BETEGSÉG FELTÉTELEI

**\*\*\*\* 08 490Z Osteomyelitis, szepitikus ízületgyulladások, kötőszöveti betegségek súlyos társult betegséggel**

BETEGSÉGEK

- A3980 Egyéb meningococcus okozta fertőzések
- A6660 Csont és ízületi framboesiás laesiók
- C4000 Lapocka és a felső végtag hosszú csontjainak rosszindulatú daganata
- C4010 A felső végtag rövid csontjainak rosszindulatú daganata
- C4020 Az alsó végtag hosszú csontjainak rosszindulatú daganata
- C4030 Az alsó végtag rövid csontjainak rosszindulatú daganata
- C4080 Végtagok csontjának és ízületi porcának átfedő rosszindulatú daganata
- C4090 Végtagcsont és ízületi porc rosszindulatú daganata, k.m.n.
- C4120 Gerinc rosszindulatú daganata
- C4130 Bordák, szegycsont és kulcscsont rosszindulatú daganata
- C4140 Medencecsontok, keresztcsont és farokcsont rosszindulatú daganata
- C4180 Csont és ízületi porc átfedő elváltozása, rosszindulatú daganata
- C4190 Csont és ízületi porc rosszindulatú daganata, k.m.n.
- C4570 Mesothelioma egyéb lokalizációban
- C4590 Mesothelioma, k.m.n.
- C4610 A lágyrészek Kaposi-sarcomája
- C4880 Retroperitoneum és hashártya átfedő elváltozása, rosszind. daganata
- C4900 Fej, arc és nyak kötőszöve és lágyrészeinek rosszind. daganata
- C4910 A felső végtag, váll kötőszöve és lágyrészeinek rosszind. daganata
- C4920 Az alsó végtag, csípő kötőszöve és lágyrészeinek rosszind. daganata
- C4930 A mellkas kötőszöve és lágyrészeinek rosszindulatú daganata
- C4940 A has kötőszöve és lágyrészeinek rosszindulatú daganata
- C4950 A medence kötőszöve és lágyrészeinek rosszindulatú daganata
- C4960 A törzs kötőszöve és lágyrészeinek rosszindulatú daganata, k.m.n.
- C4980 A kötőszövet és lágyrészek átfedő elváltozása, rosszindulatú daganata
- C4990 Kötőszövet és lágyrész rosszindulatú daganata, k.m.n.
- C7630 Medence rosszindulatú daganata
- C7640 Felső végtag rosszindulatú daganata
- C7650 Alsó végtag rosszindulatú daganata
- C7670 Egyéb k.m.n. lokalizáció rosszindulatú daganata
- C7680 Egyéb k.m.n. lokalizációk átfedő elváltozása, rosszindulatú daganata
- C7950 A csontok és csontvelő másodlagos rosszindulatú daganata
- D1810 Lymphangioma bármely lokalizációban
- D8411 C1 esterase gátló (C1-INH) hiány
- D8419 Komplement komponens deficiencia
- D8610 Nyirokcsomó sarcoidosis
- E2001 Autoimmun hypoparathyreosis
- E2009 Idiopathiás hypoparathyreosis k.m.n.
- E2711 Addison-kór
- E2712 Autoimmun adrenalitis
- E2719 Primer mellékvesekéreg elégtelenség k.m.n.
- E2831 Autoimmun oophoritis
- E2839 Primer petefészek elégtelenség k.m.n.
- E2911 Autoimmun testicularis hypogonadismus
- E2919 Here hypofunctio k.m.n.
- H4411 Endogen uveitis
- H4419 Egyéb endophthalmitis k.m.n.
- I00H0 Rheumás láz a szív érintettségének említése nélkül
- I7300 Raynaud-syndroma
- I7301 Raynaud-syndroma, primer
- I7302 Raynaud-syndroma, secunder
- I7309 Raynaud-syndroma. k.m.n.
- I7760 Arteritis, nem-meghatározott
- J8401 Alveolaris proteinosis
- J8409 Alveolaris és parietoalveolaris állapotok k.m.n.
- J8411 Idiopathiás tüdőfibrosis

- J8412 Alveolitis fibrotisans  
J8413 Hamman-Rich syndroma  
J8419 Egyéb interstitialis tüdőbetegségek fibriosissal k.m.n.  
K7321 Lupoid hepatitis  
K9001 Glutén-szenzitív enteropathia  
K9009 Coeliakia k.m.n.  
L4050 Arthropathiás psoriasis (M07.0-M07.3\*, M09.0\*)  
M0000 Staphylococcus okozta izületi és sokizületi gyulladás  
M0010 Pneumococcus okozta izületi és sokizületi gyulladás  
M0020 Egyéb streptococcus okozta izületi és sokizületi gyulladás  
M0080 Egyéb baktérium okozta arthritis és polyarthritis  
M0090 Ízületi gyulladás nem specifikált pyogen kórokozó miatt  
M0200 Arthropathia intestinalis bypass után  
M0210 Dysenteriát követő arthropathia  
M0230 Reiter-betegség  
M0280 Egyéb reaktív arthropathiák  
M0290 Reaktív arthropathia, k.m.n.  
M0500 Felty-syndroma  
M0510 Rheumatoid tüdőbetegség (J99.0\*)  
M0520 Rheumatoid érgyulladás  
M0530 Rheumatoid arthritis más szervek és szervrendszerek érintettségével  
M0580 Egyéb seropositív rheumatoid arthritis  
M0590 Seropositív rheumatoid arthritis, k.m.n.  
M0600 Seronegatív rheumatoid arthritis  
M0610 Felnőttkori kezdetű Still-betegség  
M0620 Rheumatoid bursitis  
M0630 Rheumatoid csomó  
M0640 Gyulladásos polyarthropathia  
M0680 Egyéb, meghatározott rheumatoid arthritis  
M0690 Rheumatoid arthritis, k.m.n.  
M0800 Fiatalkori reumás izületi gyulladás  
M1380 Egyéb, meghatározott izületi gyulladás  
M3000 Polyarteritis nodosa  
M3010 Polyarteritis tüdőérintettséggel [Churg-Strauss]  
M3020 Fiatalkori polyarteritis  
M3030 Mucocutan nyirokcsomó syndroma [Kawasaki]  
M3080 Polyarteritis nodosával rokon egyéb állapotok  
M3100 Túlérzékenységi angiitisek  
M3110 Thromboticus microangiopathia  
M3120 Letális midline granuloma  
M3130 Wegener-féle granulomatosis  
M3150 Óriássejtes arteritis polymyalgia rheumaticával  
M3160 Egyéb óriássejtes arteritis  
M3180 Egyéb, meghatározott nekrotizáló vasculopathiák  
M3190 Nekrotizáló vasculopathia, k.m.n.  
M3200 Gyógyszer kiváltotta szisztémás lupus erythematosus  
M3210 Szisztémás lupus erythematosus szerv és szervrendszer érintettségével  
M3280 Szisztémás lupus erythematosus egyéb formái  
M3290 Szisztémás lupus erythematosus, k.m.n.  
M3300 Fiatalkori dermatomyositis  
M3310 Egyéb dermatomyositis  
M3320 Polymyositis  
M3390 Dermatopolymyositis, k.m.n.  
M3400 Progresszív szisztémás sclerosis  
M3410 CR(E)ST-syndroma  
M3420 Gyógyszer vagy kémiai anyag kiváltotta szisztémás sclerosis  
M3480 Szisztémás sclerosis egyéb formái  
M3490 Szisztémás sclerosis, k.m.n.  
M3500 Sicca-syndroma [Sjögren]

- M3501 Sjögren szindróma primer exocrin tünetekkel
- M3502 Sjögren szindróma, primer non-exocrin tünetekkel
- M3503 Sjögren szindróma, secunder
- M3509 Sjögren szindróma, k.m.n.
- M3510 Egyéb overlap syndromák
- M3511 Kevert kötőszöveti betegség (MCTD)
- M3512 Nem differenciált autoimmun syndroma
- M3513 Antifoszfolipid syndroma, primer
- M3514 Antifoszfolipid syndroma, secunder
- M3519 Egyéb overlap syndroma k.m.n.
- M3520 Behçet-kór
- M3530 Polymyalgia rheumatica
- M3540 Diffúz (eosinophil-sejtes) bonyegyulladás
- M3550 Multifocalis fibrosclerosis
- M3560 Panniculitis recidivans [Weber-Christian]
- M3580 A kötőszövet egyéb, meghatározott szisztémás érintettsége
- M3590 A kötőszövet szisztémás érintettsége, k.m.n.
- M45H0 Spondylitis ankylopoetica
- M4620 A csigolya osteomyelitise
- M4630 A csigolyaközi porckorong (gennyes) fertőzése
- M4640 Csigolyaközi porckorong-gyulladás, k.m.n.
- M4650 Egyéb fertőzések spondylopathiák
- M8440 Pathológiás csonttörés, m.n.o.
- M8600 Akut haematogen osteomyelitis
- M8610 Egyéb akut osteomyelitis
- M8620 Szubakut osteomyelitis
- M8630 Idült, multifokális osteomyelitis
- M8640 Idült osteomyelitis váladékozó üreggel
- M8650 Egyéb idült, haematogen osteomyelitis
- M8660 Egyéb idült osteomyelitis
- M8680 Egyéb osteomyelitis
- M8690 Osteomyelitis, k.m.n.

ÉS A SÚLYOS TÁRSULT BETEGSÉG FELTÉTELEI

\*\*\*\* **Főcsoport: 09 Emlő- és bőrbetegségek**

\*\*\*\* **09 491C Teljes emlőeltávolítás rosszindulatú daganat miatt**

BETEGSÉGEK

- C5000 Mellbimbó és bimbóudvar rosszindulatú daganata  
 C5010 Az emlő központi részének rosszindulatú daganata  
 C5020 Az emlő felső-belső negyedének rosszindulatú daganata  
 C5030 Az emlő alsó-belső negyedének rosszindulatú daganata  
 C5040 Az emlő felső-külső negyedének rosszindulatú daganata  
 C5050 Az emlő alsó-külső negyedének rosszindulatú daganata  
 C5060 Az emlő hónalji részének rosszindulatú daganata  
 C5080 Az emlő átfedő elváltozása, rosszindulatú daganata  
 C5090 Emlő rosszindulatú daganata, k.m.n.  
 D0500 Lobularis in situ carcinoma  
 D0510 Intraductalis in situ carcinoma  
 D0570 Az emlő egyéb in situ carcinomája  
 D0590 Az emlő in situ carcinomája k.m.n.

ÉS BEAVATKOZÁSOK

- 58610 Mastectomia  
 58620 Mastectomia c.lymphadenect. reg.  
 58631 Mastectomia c.lymphadenect. reg. et excis. m. pect.  
 58640 Mastectomia c.lymphadenect. reg. et excis. par.th.  
 58641 Mastectomia c.lymphadenect.axill.,parast.,supracl.  
 58650 Mastectomia subcutanea  
 58651 Mastectomia subcutanea et implantatio prothesis  
 58652 Mastectomia subcutanea c.preserv. cutis et mamill.

\*\*\*\* **09 492E Szubtotális emlőeltávolítás rosszindulatú daganat miatt**

BETEGSÉGEK

- C5000 Mellbimbó és bimbóudvar rosszindulatú daganata  
 C5010 Az emlő központi részének rosszindulatú daganata  
 C5020 Az emlő felső-belső negyedének rosszindulatú daganata  
 C5030 Az emlő alsó-belső negyedének rosszindulatú daganata  
 C5040 Az emlő felső-külső negyedének rosszindulatú daganata  
 C5050 Az emlő alsó-külső negyedének rosszindulatú daganata  
 C5060 Az emlő hónalji részének rosszindulatú daganata  
 C5080 Az emlő átfedő elváltozása, rosszindulatú daganata  
 C5090 Emlő rosszindulatú daganata, k.m.n.  
 D0500 Lobularis in situ carcinoma  
 D0510 Intraductalis in situ carcinoma  
 D0570 Az emlő egyéb in situ carcinomája  
 D0590 Az emlő in situ carcinomája k.m.n.

ÉS BEAVATKOZÁSOK

- 58602 Excisio sectoris mammae  
 58603 Excisio sectorium (2-3) mammae  
 58604 Excisio sectoris mammae c.lymphadenectomia axill.  
 58605 Excisio sectorium mammae (2-3) c.lymphadenectomia

\*\*\*\* **09 492F Szubtotális emlőeltávolítás rosszindulatú daganat miatt, őrszem nyirokcsomó eltávolításával**

BETEGSÉGEK

- C5010 Az emlő központi részének rosszindulatú daganata  
 C5020 Az emlő felső-belső negyedének rosszindulatú daganata  
 C5030 Az emlő alsó-belső negyedének rosszindulatú daganata  
 C5040 Az emlő felső-külső negyedének rosszindulatú daganata  
 C5050 Az emlő alsó-külső negyedének rosszindulatú daganata  
 C5060 Az emlő hónalji részének rosszindulatú daganata

- C5080 Az emlő átfedő elváltozása, rosszindulatú daganata  
 C5090 Emlő rosszindulatú daganata, k.m.n.  
 D0500 Lobularis in situ carcinoma  
 D0510 Intraductalis in situ carcinoma  
 D0570 Az emlő egyéb in situ carcinomája  
 D0590 Az emlő in situ carcinomája k.m.n.

ÉS BEAVATKOZÁSOK

- 58602 Excisio sectoris mammae  
 58603 Excisio sectorium (2-3) mammae  
 58604 Excisio sectoris mammae c.lymphadenectomia axill.  
 58605 Excisio sectorium mammae (2-3) c.lymphadenectomia

ÉS BEAVATKOZÁSOK

- 3524A Nyirokcsomó-nyirokút szcintigráfia

ÉS BEAVATKOZÁSOK

- 54010 Lymphadenectomia superficialis

\*\*\*\* **09 4930 Emlőműtétek nem malignus daganatok miatt**

BETEGSÉGEK

**Az alább felsoroltak kivételével a főcsoportba tartozó bármely betegség:**

- C5000 Mellbimbó és bimbóudvar rosszindulatú daganata  
 C5010 Az emlő központi részének rosszindulatú daganata  
 C5020 Az emlő felső-belső negyedének rosszindulatú daganata  
 C5030 Az emlő alsó-belső negyedének rosszindulatú daganata  
 C5040 Az emlő felső-külső negyedének rosszindulatú daganata  
 C5050 Az emlő alsó-külső negyedének rosszindulatú daganata  
 C5060 Az emlő hónalji részének rosszindulatú daganata  
 C5080 Az emlő átfedő elváltozása, rosszindulatú daganata  
 C5090 Emlő rosszindulatú daganata, k.m.n.  
 D0500 Lobularis in situ carcinoma  
 D0510 Intraductalis in situ carcinoma  
 D0570 Az emlő egyéb in situ carcinomája  
 D0590 Az emlő in situ carcinomája k.m.n.

ÉS BEAVATKOZÁSOK

- 58602 Excisio sectoris mammae  
 58603 Excisio sectorium (2-3) mammae  
 58604 Excisio sectoris mammae c.lymphadenectomia axill.  
 58605 Excisio sectorium mammae (2-3) c.lymphadenectomia  
 58610 Mastectomia  
 58650 Mastectomia subcutanea  
 58651 Mastectomia subcutanea et implantatio prothesis  
 58652 Mastectomia subcutanea c.preserv. cutis et mamill.  
 58691 Excisio gynecomastia  
 58692 Excisio mammae ectopicae

\*\*\*\* **09 4950 Bőráttűtetés (nem érneles) a bőr, bőr alatti szövet betegsége miatt**

BETEGSÉGEK

**A főcsoportba tartozó bármely betegség**

ÉS BEAVATKOZÁSOK

- 58264 Szigetlebenszövet-plasztika kézen  
 58752 Emlő bőrének plasztikája  
 58925 Vándoroltatott szabadlebenszövet  
 58933 Karéjos bőreltolás Imre szerint  
 58937 Távoli nyeleslebenszövet  
 58938 Kettős nyeleslebenszövet  
 5893A Cross finger plastica  
 58940 Hengerlebenszövet, egyszerű  
 58941 Hengerlebenszövet, vándoroltatott



- 58950 Keresztezett bőrpótlás  
 58951 Zseblebeny  
 58960 Lebeny vagy nyeles lebeny más helyhez erősítése

\*\*\*\* 09 496A *Érnyeles bőrátültetés a bőr, bőr alatti szövet betegsége miatt*

BETEGSÉGEK

- A1840 A bőr és a bőralatti szövet gümőkórja  
 A2200 Bőr anthrax  
 A4220 Nyaki-arci actinomycosis  
 C4401 Az ajak bőrének rosszindulatu daganata, spinalioma  
 C4402 Az ajak bőrének rosszindulatu daganata, egyéb sejtípus  
 C4411 A szemhéj bőrének rosszindulatú daganata, spinalioma  
 C4412 A szemhéj bőrének rosszindulatú daganata, egyéb sejtípus  
 C4421 A fül és a külső hallójárat bőrének rosszindulatú daganata, spinalioma  
 C4422 A fül-külső hallójárat bőrének rosszindulatú daganata, egyéb sejtípus  
 C4430 Az arc egyéb és k.m.n. része bőrének rosszindulatú daganata  
 C4431 Az arc egyéb része bőrének rosszindulatú daganata, spinalioma  
 C4432 Az arc egyéb része bőrének rosszindulatú daganata, egyéb sejtípus  
 C4440 A hajas fejbőr és a nyak bőrének rosszindulatú daganata  
 C4441 A hajas fejbőr - nyak bőrének rosszindulatú daganata, spinalioma  
 C4442 A hajas fejbőr - nyak bőrének rosszindulatú daganata, egyéb sejtípus  
 C4450 A törzs bőrének rosszindulatú daganata  
 C4451 A törzs bőrének rosszindulatú daganata, spinalioma  
 C4452 A törzs bőrének rosszindulatú daganata, egyéb sejtípus  
 C4460 A felső végtag bőrének rosszindulatú daganata, beleértve a vállat  
 C4461 A felső végtag bőrének rosszindulatú daganata, spinalioma  
 C4462 A felső végtag bőrének rosszindulatú daganata, egyéb sejtípus  
 C4470 Az alsó végtag bőrének rosszindulatú daganata, beleértve a csípőt  
 C4471 Az alsó végtag bőrének rosszindulatú daganata, spinalioma  
 C4472 Az alsó végtag bőrének rosszindulatú daganata, egyéb sejtípus  
 C4480 A bőr átfedő elváltozása, rosszindulatú daganata  
 C4481 A bőr átfedő elváltozása, rosszindulatú daganata, spinalioma  
 C4482 A bőr átfedő elváltozása, rosszindulatú daganata, egyéb sejtípus  
 C4490 A bőr rosszindulatú daganata, k.m.n.  
 C4491 A bőr rosszindulatú daganata, k.m.n., spinalioma  
 C4492 A bőr rosszindulatú daganata, k.m.n., egyéb sejtípus  
 C4600 A bőr Kaposi-sarcomája  
 C5000 Mellbimbó és bimbóudvar rosszindulatú daganata  
 C5010 Az emlő központi részének rosszindulatú daganata  
 C5020 Az emlő felső-belső negyedének rosszindulatú daganata  
 C5030 Az emlő alsó-belső negyedének rosszindulatú daganata  
 C5040 Az emlő felső-külső negyedének rosszindulatú daganata  
 C5050 Az emlő alsó-külső negyedének rosszindulatú daganata  
 C5060 Az emlő hónalji részének rosszindulatú daganata  
 C5080 Az emlő átfedő elváltozása, rosszindulatú daganata  
 C5090 Emlő rosszindulatú daganata, k.m.n.  
 D0430 Az arc egyéb és meghatározatlan részének bőrének in situ rákja  
 D0440 A hajas fejbőr és a nyak bőrének in situ rákja  
 D0450 A törzs bőrének in situ rákja  
 D0460 A felső végtag és a váll bőrének in situ rákja  
 D0470 Az alsó végtag és a csípő bőrének in situ rákja  
 D0480 A bőr egyéb lokalizációinak in situ rákja  
 D0490 Bőr in situ rákja, k.m.n.  
 D8630 Bőr sarcoidosis  
 L0000 Staphylococcusos dermolysis ("forrázott bőr") syndroma  
 L0020 Staphylococcusos dermolysis, kiterjedt forma (10-80% testfelület)  
 L0030 Staphylococcusos dermolysis, generalizált tünetek (>80% testfelület)  
 L0040 Staphylococcusos dermolysis, bármely testfelület + septikus állapot  
 L0100 Ótvar [bármely kórokozótól] [bárhon]

- L0200 Arcbőr tályog, kelés, carbunculus
- L0210 A nyak bőrtályogja, kelése, carbunculosa
- L0220 A törzs bőrtályogja, kelése, carbunculosa
- L0230 Tomportáji bőrtályog, kelés, carbunculus
- L0240 Végtag bőrtályog, kelés, carbunculus
- L0280 Egyéb elhelyezkedésű bőrtályog, kelés, carbunculus
- L0500 Pilonidalis cysta tályoggal
- L0800 Pyoderma
- L0810 Erythrasma
- L0880 A bőr és a bőr alatti szövetek egyéb, meghatározott helyi fertőzései
- L0890 A bőr és a bőr alatti szövetek helyi fertőzései, k.m.n.
- L1000 Pemphigus vulgaris
- L1003 Súlyos pemphigus vulgaris
- L1004 Igen súlyos pemphigus vulgaris, (szövődményes forma)
- L1010 Pemphigus vegetans
- L1020 Pemphigus foliaceus
- L1030 Brazíliai pemphigus [fogo selvagem]
- L1040 Pemphigus erythematous
- L1050 Gyógyszer okozta pemphigus
- L1080 Egyéb pemphigus
- L1090 Pemphigus, k.m.n.
- L1100 Szerzett keratosis follicularis
- L1110 Múltékonycan acantholyticus dermatosis [Grover]
- L1180 Egyéb megjelölt acantholyticus rendellenességek
- L1190 Acantholyticus rendellenesség, k.m.n.
- L1200 Bullosus pemphigoid
- L1203 Súlyos bullosus pemphigoid szövődmény nélkül
- L1204 Súlyos bullosus pemphigoid szövődménnyel
- L1210 Hegesedő pemphigoid
- L1220 Gyermekkori idült bullosus betegség
- L1230 Szerzett epidermolysis bullosa
- L1290 Pemphigoid, k.m.n.
- L1300 Dermatitis herpetiformis
- L1310 Subcornealis pustulosus dermatitis
- L1380 Egyéb megnevezett bullosus rendellenességek
- L1390 Bullosus rendellenesség, k.m.n.
- L2093 Atopiás dermatitis, kiterjedt (SCORAD 35-60 között)
- L2094 Atopiás dermatitis, súlyos (SCORAD 60 felett)
- L2302 Fémek okozta allergiás kontaktdermatitis (18 % felett)
- L2312 Ragasztószerek okozta allergiás kontaktdermatitis (18 % felett)
- L2322 Kozmetikumok okozta allergiás kontaktdermatitis (18 % felett)
- L2332 Allergiás kontaktdermatitis bőrrel ér. gyógyszerektől (18 % felett)
- L2342 Allergiás kontaktdermatitis festékektől (18 % felett)
- L2352 Egyéb vegyi anyagok okozta allergiás kontaktdermatitis (18 % felett)
- L2362 Allergiás kontaktdermatitis bőrrel ér. élelmiszerektől (18 % felett)
- L2372 Allergiás kontaktdermatitis nem élelmiszer növényektől (18 % felett)
- L2382 Egyéb ágens okozta allergiás kontaktdermatitisek (18 % felett)
- L2392 Nem meghatározott okú allergiás kontaktdermatitis (18 % felett)
- L2402 Detergens okozta irritatív kontaktdermatitis (18 % felett)
- L2412 Olajok, zsírok okozta irritatív kontaktdermatitis (18 % felett)
- L2422 Oldószerek okozta irritatív kontaktdermatitis (18 % felett)
- L2432 Kozmetikumok okozta irritatív kontaktdermatitis (18 % felett)
- L2442 Bőrrel ér. gyógyszerek okozta irritatív kontaktdermatitis (18 % felett)
- L2452 Egyéb vegyszerek okozta irritatív kontaktdermatitis (18 % felett)
- L2462 Bőrrel ér. élelmiszer okozta irritatív kontaktdermatitis (18 % felett)
- L2472 Irritatív kontaktdermatitis nem élelmiszer növényektől (18 % felett)
- L2482 Egyéb ágens okozta irritatív kontaktdermatitis (18 % felett)
- L2492 Nem megnevezett okú irritatív kontaktdermatitis (18 % felett)
- L2502 Kozmetikumok okozta nem specifikus kontaktdermatitis (18 % felett)

- L2512 Nem spec. kontaktdermatitis bőrrel ér. gyógyszerektől (18 % felett)
- L2522 Festékek okozta nem specifikus kontaktdermatitis (18 % felett)
- L2532 Egyéb vegyszerek okozta nem specifikus kontaktdermatitis (18 % felett)
- L2542 Bőrrel ér. élelmiszer okozta nem spec. kontaktdermatitis (18 % felett)
- L2552 Nem élelm.növények okozta nem spec. kontaktdermatitis (18 % felett)
- L2582 Egyéb ágensek okozta nem specifikus kontaktdermatitis (18 % felett)
- L2592 Ismeretlen okú, nem specifikus kontaktdermatitis (18 % felett)
- L2602 Exfoliatív dermatitis (erythroderma) (18 % felett)
- L2702 Gyógyszer okozta generalizált bőrkiütések (18 % felett)
- L2712 Gyógyszer okozta körülírt bőrkiütések (18 % felett)
- L2722 Elfogyasztott élelmiszer okozta dermatitis (18 % felett)
- L2782 Egyéb belsőleg bevett anyag okozta dermatitis (18 % felett)
- L2792 Nem megnevezett, belsőleg bevett anyag okozta dermatitis (18 % felett)
- L2802 Lichen simplex chronicus (18 % felett)
- L2812 Prurigo nodularis (18 % felett)
- L2822 Egyéb prurigo (18 % felett)
- L5100 Nem bullosus erythema multiforme
- L5110 Bullosus erythema multiforme
- L5120 Toxikus epidermalis necrolysis [Lydell]
- L5123 Toxikus epidermalis necrolysis, testny. és körny. + 30-80% testfelület
- L5124 Toxikus epidermalis necrolysis testny. és körny. + 100% testfelület
- L5125 Toxikus epidermalis necrolysis, belszervi nyálkah.+ bárm.% testfelület
- L5180 Egyéb erythema multiforme
- L5190 Erythema multiforme, k.m.n.
- L52H0 Erythema nodosum
- L5300 Toxikus erythema
- L5310 Erythema annulare centrifugum
- L5320 Erythema marginatum
- L5330 Egyéb idült konfigurált erythema
- L5380 Egyéb, megjelölt erythemás állapotok
- L5700 Sugárzás okozta keratosis
- L5710 Actinicus reticuloid
- L5720 Cutis rhomboidalis nuchae
- L5730 Civatte-féle poikiloderma
- L5750 Actinicus granuloma
- L5780 Egyéb bőrelváltozások tartós, nem ionizáló sugárzástól
- L5790 Egyéb bőrelváltozások tartós, nem ionizáló sugárzástól, k.m.n.
- L5800 Akut radiodermatitis
- L5810 Idült radiodermatitis
- L5890 Radiodermatitis, k.m.n.
- L5900 Erythema ab igne [dermatitis ab igne]
- L5980 A bőr és bőralatti szövet egyéb meghat. károsodása sugárzástól
- L5990 A bőr és bőralatti szövet sugárzással kapcsolatos elváltozása, k.m.n.
- L8700 Keratosis follicularis et parafollicularis in cutem penetrans [Kyrle]
- L8710 Reaktív perforáló collagenosis
- L8720 Elastosis perforans serpiginosa
- L8780 Egyéb transepidermalis eliminációs rendellenességek
- L8790 Transepidermalis eliminációs rendellenesség, k.m.n.
- L88H0 Pyoderma gangraenosum
- L9200 Granuloma annulare
- L9210 Necrobiosis lipoidica, m.n.o.
- L9220 Granuloma faciale [a bőr eosinophil granulomája]
- L9300 Discoid lupus erythematosus
- L9310 A bőr szubakut lupus erythematosusa
- L9320 Egyéb, körülírt lupus erythematosus
- L9420 Calcinosis cutis
- L9430 Sclerodactylia
- L9450 Poikiloderma vasculare atrophicans
- L9510 Erythema elevatum et diutinum

- L9580 Egyéb bőrré lokalizált vasculitisek  
 L9590 Bőrré lokalizált vasculitis, k.m.n.  
 L9800 Pyogen granuloma  
 L9820 Lázás neutrophiliás dermatosis [Sweet]  
 L9860 A bőr és bőralatti szövet egyéb infiltratív elváltozásai  
 Q8000 Ichthyosis vulgaris  
 Q8010 X-chromosomához kötött ichthyosis  
 Q8020 Lemezes ichthyosis  
 Q8030 Veleszületett hólyagos, ichthyiform erythroderma  
 Q8080 Egyéb veleszületett ichthyosis  
 Q8090 Veleszületett ichthyosis, k.m.n.  
 Q8100 Epidermolysis bullosa simplex  
 Q8110 Epidermolysis bullosa lethalis  
 Q8120 Epidermolysis bullosa dystrophica  
 Q8180 Egyéb bullosus epidermolysis  
 Q8190 Epidermolysis bullosa, k.m.n.  
 Q8200 Örökletes lymphoedema  
 Q8210 Xeroderma pigmentosum  
 Q8220 Mastocytosis  
 Q8500 Neurofibromatosis (benignus)

## VAGY BETEGSÉGEK

- S2000 Az emlő sérülése  
 S2010 Az emlő egyéb és k.m.n. felületes sérülései  
 S2100 Az emlő nyílt sebe  
 S9130 A láb egyéb részeinek sebe

## ÉS BEAVATKOZÁSOK

- 58935 Érneves bőr-izom lebeny  
 58936 Érneves izomlebeny  
 5893F Latissimus dorsi érneves bőr, izomlebeny

\*\*\*\* 09 4970 *Pilonidalis műtétek*

## BETEGSÉGEK

## A főcsoportba tartozó bármely betegség

## ÉS BEAVATKOZÁSOK

- 58870 Sinus pilonidalis excisioja

\*\*\*\* 09 4980 *Bőr, bőralatti szövet, emlő plasztikai műtétek*

## BETEGSÉGEK "A"

- C5000 Mellbimbó és bimbóudvar rosszindulatú daganata  
 C5010 Az emlő központi részének rosszindulatú daganata  
 C5020 Az emlő felső-belső negyedének rosszindulatú daganata  
 C5030 Az emlő alsó-belső negyedének rosszindulatú daganata  
 C5040 Az emlő felső-külső negyedének rosszindulatú daganata  
 C5050 Az emlő alsó-külső negyedének rosszindulatú daganata  
 C5060 Az emlő hónalji részének rosszindulatú daganata  
 C5080 Az emlő átfedő elváltozása, rosszindulatú daganata  
 C5090 Emlő rosszindulatú daganata, k.m.n.  
 D0500 Lobularis in situ carcinoma  
 D0510 Intraductalis in situ carcinoma  
 D0590 Az emlő in situ carcinómája k.m.n.  
 N6202 Emlő hypertrophia (szimmetrikus) a testtömeg 0,5%-ánál nagyobb oldalankénti szövettöbblet  
 N6203 Emlő hypertrophia (a testtömeg 0,5%-ánál nagyobb térfogatbeli aszimmetria)  
 N6204 Emlő hypertrophia (30%-ot meghaladó térfogatbeli aszimmetria)  
 N6481 Az emlő egyéb meghatározott rendellenességei (emlő aszimmetria 30% feletti)  
 N6482 Az emlő egyéb meghatározott rendellenességei (emlő aszimmetria a testtömeg 0,5%-ánál nagyobb mértékű)  
 N6483 Az emlő egyéb meghatározott rendellenességei (emlő helyreáll. utáni aszim. vagy emlő szerzett deform-a dag. eltáv. vagy korábbi műtét, sérülés miatt)

- N6484 Az emlő egyéb meghatározott rendellenességei (emlő szerzett hiánya daganat eltávolítás vagy korábbi műtét, sérülés következtében)  
 Q8300 Az emlő és mellbimbó veleszületett hiánya  
 Q8382 Emlő hypoplasia (30%-ot meghaladó térfogatbeli aszimmetria)  
 Q8383 Emlő hypoplasia Poland syndromában

## BETEGSÉGEK "B"

- L9181 Jelentős fokú túltengéses bőrrendellenesség  
     "V" TÍPUSKÉNT ELFOGADOTT BETEGSÉGKÓDOK "C"  
 Z5181 Súlyvesztés előtti BMI nagyobb, mint 35 kg/m<sup>2</sup>  
     "V" TÍPUSKÉNT ELFOGADOTT BETEGSÉGKÓDOK "D"  
 Z5182 Súlyvesztés 35-45 kezdő BMI esetén min. 10 BMI  
     "V" TÍPUSKÉNT ELFOGADOTT BETEGSÉGKÓDOK "E"  
 Z5183 Súlyvesztés 45 feletti kezdő BMI esetén min. 12 BMI  
     "V" TÍPUSKÉNT ELFOGADOTT BETEGSÉGKÓDOK "F"  
 Z5184 Stabil súlyvesztés (a csökkent testsúlyt min. 6 hónapon át tartja)

## BEAVATKOZÁSOK "G"

- 58730 Plastica mammae per augmentationem  
 58731 Plastica mammae c. transplant.  
 58732 Plastica mammae c. implant., autogen  
 58733 Plastica mammae c. implant., allogen  
 58740 Plastica mammae per reductionem  
 58750 Plastica mammae  
 58751 Mastopexia

## BEAVATKOZÁSOK "H"

- 59011 Bőrfelesleg eltávolítása  
 ("A" DIAGN. ÉS "G" BEAV.) VAGY ("B" DIAGN. ÉS "V" TÍPUSKÉNT:[("C" ÉS "D" ÉS "F" DIAGN.) VAGY ("C" ÉS "E" ÉS "F" DIAGN.)] ÉS "H" BEAV.)

## \*\*\*\* 09 5000 Nagy rizikójú rosszindulatú bőrdaganatok

## BETEGSÉGEK

- C4300 Az ajak rosszindulatú melanomája  
 C4310 Szemhéj malignus melanomája, a szemzugot is ideértve  
 C4320 A fül és külső hallójárat rosszindulatú melanomája  
 C4330 Az arc egyéb és nem meghatározott részének rosszindulatú melanomája  
 C4340 A hajas fejbőr és nyak rosszindulatú melanomája  
 C4350 A törzs rosszindulatú melanomája  
 C4360 A felső végtag rosszindulatú melanomája, beleértve a vállat  
 C4370 Az alsó végtag rosszindulatú melanomája, beleértve a csípőt  
 C4380 A bőr átfedő rosszindulatú melanomája  
 C4390 A bőr rosszindulatú melanomája, k.m.n.  
 D0300 Az ajak in situ melanomája  
 D0310 A szemhéj, szemzug in situ melanomája  
 D0320 A fül és a külső hallójárat in situ melanomája  
 D0330 Az arc egyéb és meghatározatlan részének in situ melanomája  
 D0340 A hajas fejbőr és a nyak in situ melanomája  
 D0350 A törzs in situ melanomája  
 D0360 A felső végtag és a váll in situ melanomája  
 D0370 Az alsó végtag és a csípő in situ melanomája  
 D0380 Egyéb lokalizációjú in situ melanoma  
 D0390 Melanoma in situ k.m.n.

## \*\*\*\* 09 5010 Súlyos bőrbetegségek

## BETEGSÉGEK

- A1840 A bőr és a bőr alatti szövet gümőkórja  
 A2200 Bőr anthrax

- A4220 Nyaki-arci actinomycosis  
C4401 Az ajak bőrének rosszindulatu daganata, spinalioma  
C4402 Az ajak bőrének rosszindulatu daganata, egyéb sejtípus  
C4411 A szemhéj bőrének rosszindulatú daganata, spinalioma  
C4412 A szemhéj bőrének rosszindulatú daganata, egyéb sejtípus  
C4421 A fül és a külső hallójárat bőrének rosszindulatú daganata, spinalioma  
C4422 A fül-külső hallójárat bőrének rosszindulatú daganata, egyéb sejtípus  
C4430 Az arc egyéb és k.m.n. része bőrének rosszindulatú daganata  
C4431 Az arc egyéb része bőrének rosszindulatú daganata, spinalioma  
C4432 Az arc egyéb része bőrének rosszindulatú daganata, egyéb sejtípus  
C4440 A hajas fejbőr és a nyak bőrének rosszindulatú daganata  
C4441 A hajas fejbőr - nyak bőrének rosszindulatú daganata, spinalioma  
C4442 A hajas fejbőr - nyak bőrének rosszindulatú daganata, egyéb sejtípus  
C4450 A törzs bőrének rosszindulatú daganata  
C4451 A törzs bőrének rosszindulatú daganata, spinalioma  
C4452 A törzs bőrének rosszindulatú daganata, egyéb sejtípus  
C4460 A felső végtag bőrének rosszindulatú daganata, beleértve a vállat  
C4461 A felső végtag bőrének rosszindulatú daganata, spinalioma  
C4462 A felső végtag bőrének rosszindulatú daganata, egyéb sejtípus  
C4470 Az alsó végtag bőrének rosszindulatú daganata, beleértve a csípőt  
C4471 Az alsó végtag bőrének rosszindulatú daganata, spinalioma  
C4472 Az alsó végtag bőrének rosszindulatú daganata, egyéb sejtípus  
C4480 A bőr átfedő elváltozása, rosszindulatú daganata  
C4481 A bőr átfedő elváltozása, rosszindulatú daganata, spinalioma  
C4482 A bőr átfedő elváltozása, rosszindulatú daganata, egyéb sejtípus  
C4490 A bőr rosszindulatú daganata, k.m.n.  
C4491 A bőr rosszindulatú daganata, k.m.n., spinalioma  
C4492 A bőr rosszindulatú daganata, k.m.n., egyéb sejtípus  
C4600 A bőr Kaposi-sarcomája  
C7920 A bőr másodlagos rosszindulatú daganata  
D0430 Az arc egyéb és meghatározatlan részének bőrének in situ rákja  
D0440 A hajas fejbőr és a nyak bőrének in situ rákja  
D0450 A törzs bőrének in situ rákja  
D0460 A felső végtag és a váll bőrének in situ rákja  
D0470 Az alsó végtag és a csípő bőrének in situ rákja  
D0480 A bőr egyéb lokalizációinak in situ rákja  
D0490 Bőr in situ rákja, k.m.n.  
D8630 Bőr sarcoidosis  
L0000 Staphylococcus dermolysis ("forrázott bőr") syndroma  
L0020 Staphylococcus dermolysis, kiterjedt forma (10-80% testfelület)  
L0030 Staphylococcus dermolysis, generalizált tünetek (>80% testfelület)  
L0040 Staphylococcus dermolysis, bármely testfelület + septikus állapot  
L0100 Ótvar [bármely kórokozótól] [bárhol]  
L0200 Arcbőr tályog, kelés, carbunculus  
L0210 A nyak bőrtályogja, kelése, carbunculusa  
L0220 A törzs bőrtályogja, kelése, carbunculusa  
L0230 Tomportáji bőrtályog, kelés, carbunculus  
L0240 Végtag bőrtályog, kelés, carbunculus  
L0280 Egyéb elhelyezkedésű bőrtályog, kelés, carbunculus  
L0500 Pilonidalis cysta tályoggal  
L0800 Pyoderma  
L0810 Erythrasma  
L0880 A bőr és a bőralatti szövetek egyéb, meghatározott helyi fertőzései  
L0890 A bőr és a bőralatti szövetek helyi fertőzései, k.m.n.  
L1000 Pemphigus vulgaris  
L1003 Súlyos pemphigus vulgaris  
L1004 Igen súlyos pemphigus vulgaris, (szövődéméyes forma)  
L1010 Pemphigus vegetans  
L1020 Pemphigus foliaceus

- L1030 Brazíliai pemphigus [fogo selvagem]
- L1040 Pemphigus erythematosus
- L1050 Gyógyszer okozta pemphigus
- L1080 Egyéb pemphigus
- L1090 Pemphigus, k.m.n.
- L1100 Szerzett keratosis follicularis
- L1110 Múltékony acantholyticus dermatosis [Grover]
- L1180 Egyéb megjelölt acantholyticus rendellenességek
- L1190 Acantholyticus rendellenesség, k.m.n.
- L1200 Bullosus pemphigoid
- L1203 Súlyos bullosus pemphigoid szövődmény nélkül
- L1204 Súlyos bullosus pemphigoid szövődménnyel
- L1210 Hegesedő pemphigoid
- L1220 Gyermekkori idült bullosus betegség
- L1230 Szerzett epidermolysis bullosa
- L1290 Pemphigoid, k.m.n.
- L1300 Dermatitis herpetiformis
- L1310 Subcornealis pustulosus dermatitis
- L1380 Egyéb megnevezett bullosus rendellenességek
- L1390 Bullosus rendellenesség, k.m.n.
- L2093 Atopiás dermatitis, kiterjedt (SCORAD 35-60 között)
- L2094 Atopiás dermatitis, súlyos (SCORAD 60 felett)
- L2302 Fémek okozta allergiás kontaktdermatitis (18 % felett)
- L2312 Ragasztószerek okozta allergiás kontaktdermatitis (18 % felett)
- L2322 Kozmetikumok okozta allergiás kontaktdermatitis (18 % felett)
- L2332 Allergiás kontaktdermatitis bőrrel ér. gyógyszerektől (18 % felett)
- L2342 Allergiás kontaktdermatitis festékektől (18 % felett)
- L2352 Egyéb vegyi anyagok okozta allergiás kontaktdermatitis (18 % felett)
- L2362 Allergiás kontaktdermatitis bőrrel ér. élelmiszerektől (18 % felett)
- L2372 Allergiás kontaktdermatitis nem élelmiszer növényektől (18 % felett)
- L2382 Egyéb ágens okozta allergiás kontaktdermatitisek (18 % felett)
- L2392 Nem meghatározott okú allergiás kontaktdermatitis (18 % felett)
- L2402 Detergens okozta irritatív kontaktdermatitis (18 % felett)
- L2412 Olajok, zsírok okozta irritatív kontaktdermatitis (18 % felett)
- L2422 Oldószerek okozta irritatív kontaktdermatitis (18 % felett)
- L2432 Kozmetikumok okozta irritatív kontaktdermatitis (18 % felett)
- L2442 Bőrrel ér.gyógyszerek okozta irritatív kontaktdermatitis (18 % felett)
- L2452 Egyéb vegyszerek okozta irritatív kontaktdermatitis (18 % felett)
- L2462 Bőrrel ér. élelmiszer okozta irritatív kontaktdermatitis (18 % felett)
- L2472 Irritatív kontaktdermatitis nem élelmiszer növényektől (18 % felett)
- L2482 Egyéb ágens okozta irritatív kontaktdermatitis (18 % felett)
- L2492 Nem megnevezett okú irritatív kontaktdermatitis (18 % felett)
- L2502 Kozmetikumok okozta nem specifikus kontaktdermatitis (18 % felett)
- L2512 Nem spec. kontaktdermatitis bőrrel ér. gyógyszerektől (18 % felett)
- L2522 Festékek okozta nem specifikus kontaktdermatitis (18 % felett)
- L2532 Egyéb vegyszerek okozta nem specifikus kontaktdermatitis (18 % felett)
- L2542 Bőrrel ér. élelmiszer okozta nem spec. kontaktdermatitis (18 % felett)
- L2552 Nem élelm.növények okozta nem spec. kontaktdermatitis (18 % felett)
- L2582 Egyéb ágensek okozta nem specifikus kontaktdermatitis (18 % felett)
- L2592 Ismeretlen okú, nem specifikus kontaktdermatitis (18 % felett)
- L2602 Exfoliatív dermatitis (erythroderma) (18 % felett)
- L2702 Gyógyszer okozta generalizált bőrkiütések (18 % felett)
- L2712 Gyógyszer okozta körülírt bőrkiütések (18 % felett)
- L2722 Elfogyasztott élelmiszer okozta dermatitis (18 % felett)
- L2782 Egyéb belsőleg bevett anyag okozta dermatitis (18 % felett)
- L2792 Nem megnevezett, belsőleg bevett anyag okozta dermatitis (18 % felett)
- L2802 Lichen simplex chronicus (18 % felett)
- L2812 Prurigo nodularis (18 % felett)
- L2822 Egyéb prurigo (18 % felett)

- L4003 Psoriasis vulgaris, kp.súlyos (PASI-SCOR 11-18)
- L4004 Psoriasis vulgaris, súlyos (PASI-SCOR 19-30)
- L4005 Psoriasis vulgaris, nagyon súlyos (PASI-SCOR 31-44)
- L4010 Generalizált pustulosus psoriasis
- L4033 Tenyéri és talpi pustulosus psoriasis, súlyos
- L4034 Tenyéri és talpi pustulosus psoriasis, nagyon súlyos
- L5081 Egyéb urticaria (18 % felett)
- L5100 Nem bullosus erythema multiforme
- L5110 Bullosus erythema multiforme
- L5120 Toxikus epidermalis necrolysis [Lyell]
- L5123 Toxikus epidermalis necrolysis, testny. és körny. + 30-80% testfelület
- L5124 Toxikus epidermalis necrolysis testny. és körny. + 100% testfelület
- L5125 Toxikus epidermalis necrolysis, belsezervi nyálkah.+ bárm.% testfelület
- L5180 Egyéb erythema multiforme
- L5190 Erythema multiforme, k.m.n.
- L52H0 Erythema nodosum
- L5300 Toxikus erythema
- L5310 Erythema annulare centrifugum
- L5320 Erythema marginatum
- L5330 Egyéb idült konfigurált erythema
- L5380 Egyéb, megjelölt erythemás állapotok
- L5700 Sugárzás okozta keratosis
- L5710 Actinicus reticuloid
- L5720 Cutis rhomboidalis nuchae
- L5730 Civate-féle poikiloderma
- L5750 Actinicus granuloma
- L5780 Egyéb bőrelváltozások tartós, nem ionizáló sugárzástól
- L5790 Egyéb bőrelváltozások tartós, nem ionizáló sugárzástól, k.m.n.
- L5800 Akut radiodermatitis
- L5810 Idült radiodermatitis
- L5890 Radiodermatitis, k.m.n.
- L5900 Erythema ab igne [dermatitis ab igne]
- L5980 A bőr és bőralatti szövet egyéb meghat. károsodása sugárzástól
- L5990 A bőr és bőralatti szövet sugárzással kapcsolatos elváltozása, k.m.n.
- L8700 Keratosis follicularis et parafollicularis in cutem penetrans [Kyrle]
- L8710 Reaktív perforáló collagenosis
- L8720 Elastosis perforans serpiginosa
- L8780 Egyéb transepidermalis eliminációs rendellenességek
- L8790 Transepidermalis eliminációs rendellenesség, k.m.n.
- L88H0 Pyoderma gangraenosum
- L89H0 Decubitus-fekély
- L9200 Granuloma annulare
- L9210 Necrobiosis lipoidica, m.n.o.
- L9220 Granuloma faciale [a bőr eosinophil granulomája]
- L9300 Discoid lupus erythematosus
- L9310 A bőr szubakut lupus erythematosusa
- L9320 Egyéb, körülírt lupus erythematosus
- L9420 Calcinosis cutis
- L9430 Sclerodactylia
- L9450 Poikiloderma vasculare atrophicans
- L9510 Erythema elevatum et diutinum
- L9580 Egyéb bőrre lokalizált vasculitisek
- L9590 Bőrre lokalizált vasculitis, k.m.n.
- L97H0 Az alsó végtag fekélye, m.n.o.
- L9800 Pyogen granuloma
- L9820 Lázás neutrophiliás dermatosis [Sweet]
- L9860 A bőr és bőralatti szövet egyéb infiltratív elváltozásai
- Q8000 Ichthyosis vulgaris
- Q8010 X-chromosomához kötött ichthyosis



- Q8020 Lemezes ichthyosis  
 Q8030 Veleszületett hólyagos, ichthyiform erythroderma  
 Q8080 Egyéb veleszületett ichthyosis  
 Q8090 Veleszületett ichthyosis, k.m.n.  
 Q8100 Epidermolysis bullosa simplex  
 Q8110 Epidermolysis bullosa lethalis  
 Q8120 Epidermolysis bullosa dystrophica  
 Q8180 Egyéb bullosus epidermolysis  
 Q8190 Epidermolysis bullosa, k.m.n.  
 Q8200 Örökletes lymphoedema  
 Q8210 Xeroderma pigmentosum  
 Q8220 Mastocytosis  
 Q8500 Neurofibromatosis (benignus)

\*\*\*\* **09 506C Rosszindulatú emlődaganatok**

BETEGSÉGEK

- C5000 Mellbimbó és bimbóudvar rosszindulatú daganata  
 C5010 Az emlő központi részének rosszindulatú daganata  
 C5020 Az emlő felső-belső negyedének rosszindulatú daganata  
 C5030 Az emlő alsó-belső negyedének rosszindulatú daganata  
 C5040 Az emlő felső-külső negyedének rosszindulatú daganata  
 C5050 Az emlő alsó-külső negyedének rosszindulatú daganata  
 C5060 Az emlő hónalji részének rosszindulatú daganata  
 C5080 Az emlő átfedő elváltozása, rosszindulatú daganata  
 C5090 Emlő rosszindulatú daganata, k.m.n.  
 D0500 Lobularis in situ carcinoma  
 D0510 Intraductalis in situ carcinoma  
 D0570 Az emlő egyéb in situ carcinomája  
 D0590 Az emlő in situ carcinomája k.m.n.

\*\*\*\* **09 528Z Nagyobb bőr-, emlőbetegségek súlyos társult betegséggel**

BETEGSÉGEK

- A1840 A bőr és a bőr alatti szövet gümőkórja  
 A2200 Bőr anthrax  
 A4220 Nyaki-arci actinomycosis  
 C4300 Az ajak rosszindulatú melanomája  
 C4310 Szemhéj malignus melanomája, a szemzugot is ideértve  
 C4320 A fül és külső hallójárat rosszindulatú melanomája  
 C4330 Az arc egyéb és nem meghatározott részének rosszindulatú melanomája  
 C4340 A hajas fejbőr és nyak rosszindulatú melanomája  
 C4350 A törzs rosszindulatú melanomája  
 C4360 A felső végtag rosszindulatú melanomája, beleértve a vállat  
 C4370 Az alsó végtag rosszindulatú melanomája, beleértve a csípőt  
 C4380 A bőr átfedő rosszindulatú melanomája  
 C4390 A bőr rosszindulatú melanomája, k.m.n.  
 C4401 Az ajak bőrének rosszindulatú daganata, spinalioma  
 C4402 Az ajak bőrének rosszindulatú daganata, egyéb sejtípus  
 C4411 A szemhéj bőrének rosszindulatú daganata, spinalioma  
 C4412 A szemhéj bőrének rosszindulatú daganata, egyéb sejtípus  
 C4421 A fül és a külső hallójárat bőrének rosszindulatú daganata, spinalioma  
 C4422 A fül-külső hallójárat bőrének rosszindulatú daganata, egyéb sejtípus  
 C4430 Az arc egyéb és k.m.n. része bőrének rosszindulatú daganata  
 C4431 Az arc egyéb része bőrének rosszindulatú daganata, spinalioma  
 C4432 Az arc egyéb része bőrének rosszindulatú daganata, egyéb sejtípus  
 C4440 A hajas fejbőr és a nyak bőrének rosszindulatú daganata  
 C4441 A hajas fejbőr - nyak bőrének rosszindulatú daganata, spinalioma  
 C4442 A hajas fejbőr - nyak bőrének rosszindulatú daganata, egyéb sejtípus  
 C4450 A törzs bőrének rosszindulatú daganata  
 C4451 A törzs bőrének rosszindulatú daganata, spinalioma

- C4452 A törzs bőrének rosszindulatú daganata, egyéb sejttípus  
C4460 A felső végtag bőrének rosszindulatú daganata, beleértve a vállat  
C4461 A felső végtag bőrének rosszindulatú daganata, spinalioma  
C4462 A felső végtag bőrének rosszindulatú daganata, egyéb sejttípus  
C4470 Az alsó végtag bőrének rosszindulatú daganata, beleértve a csípőt  
C4471 Az alsó végtag bőrének rosszindulatú daganata, spinalioma  
C4472 Az alsó végtag bőrének rosszindulatú daganata, egyéb sejttípus  
C4480 A bőr átfedő elváltozása, rosszindulatú daganata  
C4481 A bőr átfedő elváltozása, rosszindulatú daganata, spinalioma  
C4482 A bőr átfedő elváltozása, rosszindulatú daganata, egyéb sejttípus  
C4490 A bőr rosszindulatú daganata, k.m.n.  
C4491 A bőr rosszindulatú daganata, k.m.n., spinalioma  
C4492 A bőr rosszindulatú daganata, k.m.n., egyéb sejttípus  
C4600 A bőr Kaposi-sarcomája  
C5000 Mellbimbó és bimbóudvar rosszindulatú daganata  
C5010 Az emlő központi részének rosszindulatú daganata  
C5020 Az emlő felső-belső negyedének rosszindulatú daganata  
C5030 Az emlő alsó-belső negyedének rosszindulatú daganata  
C5040 Az emlő felső-külső negyedének rosszindulatú daganata  
C5050 Az emlő alsó-külső negyedének rosszindulatú daganata  
C5060 Az emlő hónalji részének rosszindulatú daganata  
C5080 Az emlő átfedő elváltozása, rosszindulatú daganata  
C5090 Emlő rosszindulatú daganata, k.m.n.  
C7920 A bőr másodlagos rosszindulatú daganata  
D0300 Az ajak in situ melanomája  
D0310 A szemhéj, szemzug in situ melanomája  
D0320 A fül és a külső hallójárat in situ melanomája  
D0330 Az arc egyéb és meghatározatlan részének in situ melanomája  
D0340 A hajás fejbőr és a nyak in situ melanomája  
D0350 A törzs in situ melanomája  
D0360 A felső végtag és a váll in situ melanomája  
D0370 Az alsó végtag és a csípő in situ melanomája  
D0380 Egyéb lokalizációjú in situ melanoma  
D0390 Melanoma in situ k.m.n.  
D0430 Az arc egyéb és meghatározatlan részének bőrének in situ rákja  
D0440 A hajás fejbőr és a nyak bőrének in situ rákja  
D0450 A törzs bőrének in situ rákja  
D0460 A felső végtag és a váll bőrének in situ rákja  
D0470 Az alsó végtag és a csípő bőrének in situ rákja  
D0480 A bőr egyéb lokalizációinak in situ rákja  
D0490 Bőr in situ rákja, k.m.n.  
D0500 Lobularis in situ carcinoma  
D0510 Intraductalis in situ carcinoma  
D0570 Az emlő egyéb in situ carcinomája  
D0590 Az emlő in situ carcinomája k.m.n.  
D8630 Bőr sarcoidosis  
L0000 Staphylococcus dermolysis ("forrázott bőr") syndroma  
L0020 Staphylococcus dermolysis, kiterjedt forma (10-80% testfelület)  
L0030 Staphylococcus dermolysis, generalizált tünetek (>80% testfelület)  
L0040 Staphylococcus dermolysis, bármely testfelület + septikus állapot  
L0100 Ótvar [bármely kórokozótól] [bárho]l  
L0200 Arcbőr tályog, kelés, carbunculus  
L0210 A nyak bőrtályogja, kelése, carbunculusa  
L0220 A törzs bőrtályogja, kelése, carbunculusa  
L0230 Tomportáji bőrtályog, kelés, carbunculus  
L0240 Végtag bőrtályog, kelés, carbunculus  
L0280 Egyéb elhelyezkedésű bőrtályog, kelés, carbunculus  
L0500 Pilonidalis cysta tályoggal  
L0800 Pyoderma

- L0810 Erythrasma
- L0880 A bőr és a bőralatti szövetek egyéb, meghatározott helyi fertőzései
- L0890 A bőr és a bőralatti szövetek helyi fertőzései, k.m.n.
- L1000 Pemphigus vulgaris
- L1003 Súlyos pemphigus vulgaris
- L1004 Igen súlyos pemphigus vulgaris, (szövődményes forma)
- L1010 Pemphigus vegetans
- L1020 Pemphigus foliaceus
- L1030 Brazíliai pemphigus [fogo selvagem]
- L1040 Pemphigus erythematosus
- L1050 Gyógyszer okozta pemphigus
- L1080 Egyéb pemphigus
- L1090 Pemphigus, k.m.n.
- L1100 Szerzett keratosis follicularis
- L1110 Műlékony acantholyticus dermatosis [Grover]
- L1180 Egyéb megjelölt acantholyticus rendellenességek
- L1190 Acantholyticus rendellenesség, k.m.n.
- L1200 Bullosus pemphigoid
- L1203 Súlyos bullosus pemphigoid szövődmény nélkül
- L1204 Súlyos bullosus pemphigoid szövődménnyel
- L1210 Hegesedő pemphigoid
- L1220 Gyermekkori idült bullosus betegség
- L1230 Szerzett epidermolysis bullosa
- L1290 Pemphigoid, k.m.n.
- L1300 Dermatitis herpetiformis
- L1310 Subcornealis pustulosus dermatitis
- L1380 Egyéb megnevezett bullosus rendellenességek
- L1390 Bullosus rendellenesség, k.m.n.
- L2093 Atopiás dermatitis, kiterjedt (SCORAD 35-60 között)
- L2094 Atopiás dermatitis, súlyos (SCORAD 60 felett)
- L2302 Fémek okozta allergiás kontaktdermatitis (18 % felett)
- L2312 Ragasztószerek okozta allergiás kontaktdermatitis (18 % felett)
- L2322 Kozmetikumok okozta allergiás kontaktdermatitis (18 % felett)
- L2332 Allergiás kontaktdermatitis bőrrel ér. gyógyszerektől (18 % felett)
- L2342 Allergiás kontaktdermatitis festékektől (18 % felett)
- L2352 Egyéb vegyi anyagok okozta allergiás kontaktdermatitis (18 % felett)
- L2362 Allergiás kontaktdermatitis bőrrel ér. élelmiszerektől (18 % felett)
- L2372 Allergiás kontaktdermatitis nem élelmiszer növényektől (18 % felett)
- L2382 Egyéb ágens okozta allergiás kontaktdermatitisek (18 % felett)
- L2392 Nem meghatározott okú allergiás kontaktdermatitis (18 % felett)
- L2402 Detergensek okozta irritatív kontaktdermatitis (18 % felett)
- L2412 Olajok, zsírok okozta irritatív kontaktdermatitis (18 % felett)
- L2422 Oldószerek okozta irritatív kontaktdermatitis (18 % felett)
- L2432 Kozmetikumok okozta irritatív kontaktdermatitis (18 % felett)
- L2442 Bőrrel ér.gyógyszerek okozta irritatív kontaktdermatitis (18 % felett)
- L2452 Egyéb vegyszerek okozta irritatív kontaktdermatitis (18 % felett)
- L2462 Bőrrel ér. élelmiszer okozta irritatív kontaktdermatitis (18 % felett)
- L2472 Irritatív kontaktdermatitis nem élelmiszer növényektől (18 % felett)
- L2482 Egyéb ágens okozta irritatív kontaktdermatitis (18 % felett)
- L2492 Nem megnevezett okú irritatív kontaktdermatitis (18 % felett)
- L2502 Kozmetikumok okozta nem specifikus kontaktdermatitis (18 % felett)
- L2512 Nem spec. kontaktdermatitis bőrrel ér. gyógyszerektől (18 % felett)
- L2522 Festékek okozta nem specifikus kontaktdermatitis (18 % felett)
- L2532 Egyéb vegyszerek okozta nem specifikus kontaktdermatitis (18 % felett)
- L2542 Bőrrel ér. élelmiszer okozta nem spec. kontaktdermatitis (18 % felett)
- L2552 Nem élelm.növények okozta nem spec. kontaktdermatitis (18 % felett)
- L2582 Egyéb ágensek okozta nem specifikus kontaktdermatitis (18 % felett)
- L2592 Ismeretlen okú, nem specifikus kontaktdermatitis (18 % felett)
- L2602 Exfoliatív dermatitis (erythroderma) (18 % felett)

- L2702 Gyógyszer okozta generalizált bőrkiütések (18 % felett)
- L2712 Gyógyszer okozta körülírt bőrkiütések (18 % felett)
- L2722 Elfogyasztott élelmiszer okozta dermatitis (18 % felett)
- L2782 Egyéb belsőleg bevett anyag okozta dermatitis (18 % felett)
- L2792 Nem megnevezett, belsőleg bevett anyag okozta dermatitis (18 % felett)
- L2802 Lichen simplex chronicus (18 % felett)
- L2812 Prurigo nodularis (18 % felett)
- L2822 Egyéb prurigo (18 % felett)
- L4003 Psoriasis vulgaris, kp.súlyos (PASI-SCOR 11-18)
- L4004 Psoriasis vulgaris, súlyos (PASI-SCOR 19-30)
- L4005 Psoriasis vulgaris, nagyon súlyos (PASI-SCOR 31-44)
- L4010 Generalizált pustulosus psoriasis
- L4033 Tenyéri és talpi pustulosus psoriasis, súlyos
- L4034 Tenyéri és talpi pustulosus psoriasis, nagyon súlyos
- L5081 Egyéb urticaria (18 % felett)
- L5100 Nem bullosus erythema multiforme
- L5110 Bullosus erythema multiforme
- L5120 Toxikus epidermalis necrolysis [Lyell]
- L5123 Toxikus epidermalis necrolysis, testny. és körny. + 30-80% testfelület
- L5124 Toxikus epidermalis necrolysis testny. és körny. + 100% testfelület
- L5125 Toxikus epidermalis necrolysis, belszervi nyálkah.+ bárm.% testfelület
- L5180 Egyéb erythema multiforme
- L5190 Erythema multiforme, k.m.n.
- L52H0 Erythema nodosum
- L5300 Toxikus erythema
- L5310 Erythema annulare centrifugum
- L5320 Erythema marginatum
- L5330 Egyéb idült konfigurált erythema
- L5380 Egyéb, megjelölt erythemás állapotok
- L5700 Sugárzás okozta keratosis
- L5710 Actinicus reticuloid
- L5720 Cutis rhomboidalis nuchae
- L5730 Civatte-féle poikiloderma
- L5750 Actinicus granuloma
- L5780 Egyéb bőrelváltozások tartós, nem ionizáló sugárzástól
- L5790 Egyéb bőrelváltozások tartós, nem ionizáló sugárzástól, k.m.n.
- L5800 Akut radiodermatitis
- L5810 Idült radiodermatitis
- L5890 Radiodermatitis, k.m.n.
- L5900 Erythema ab igne [dermatitis ab igne]
- L5980 A bőr és bőralatti szövet egyéb meghat. károsodása sugárzástól
- L5990 A bőr és bőralatti szövet sugárzással kapcsolatos elváltozása, k.m.n.
- L8700 Keratosis follicularis et parafollicularis in cutem penetrans [Kyrle]
- L8710 Reaktív perforáló collagenosis
- L8720 Elastosis perforans serpiginosa
- L8780 Egyéb transepidermalis eliminációs rendellenességek
- L8790 Transepidermalis eliminációs rendellenesség, k.m.n.
- L88H0 Pyoderma gangraenosum
- L89H0 Decubitus-fekély
- L9200 Granuloma annulare
- L9210 Necrobiosis lipidica, m.n.o.
- L9220 Granuloma faciale [a bőr eosinophil granulomája]
- L9300 Discoid lupus erythematosus
- L9310 A bőr szubakut lupus erythematosusa
- L9320 Egyéb, körülírt lupus erythematosus
- L9420 Calcinosis cutis
- L9430 Sclerodactylia
- L9450 Poikiloderma vasculare atrophicans
- L9510 Erythema elevatum et diutinum

- L9580 Egyéb bőrre lokalizált vasculitisek
- L9590 Bőrre lokalizált vasculitis, k.m.n.
- L97H0 Az alsó végtag fekélye, m.n.o.
- L9800 Pyogen granuloma
- L9820 Lázás neutrophiliás dermatosis [Sweet]
- L9860 A bőr és bőralatti szövet egyéb infiltratív elváltozásai
- Q8000 Ichthyosis vulgaris
- Q8010 X-chromosomához kötött ichthyosis
- Q8020 Lemezes ichthyosis
- Q8030 Veleszületett hólyagos, ichthyiform erythroderma
- Q8080 Egyéb veleszületett ichthyosis
- Q8090 Veleszületett ichthyosis, k.m.n.
- Q8100 Epidermolysis bullosa simplex
- Q8110 Epidermolysis bullosa lethalis
- Q8120 Epidermolysis bullosa dystrophica
- Q8180 Egyéb bullosus epidermolysis
- Q8190 Epidermolysis bullosa, k.m.n.
- Q8200 Örökletes lymphoedema
- Q8210 Xeroderma pigmentosum

ÉS A SÚLYOS TÁRSULT BETEGSÉG FELTÉTELEI

\*\*\*\* **09 530Z Bőr-, emlőműtétek súlyos társult betegséggel**

BETEGSÉGEK

**A főcsoportba tartozó bármely betegség**

ÉS BEAVATKOZÁSOK

- 39102 Naveus flammeus kez. Neodymium-YAG-gal v.festéklézerrel 20 négyzetcentiméternél több
- 57784 Extirpatio cicatricis post op. propter TOS
- 58264 Szigetlebens-plasztika kézen
- 58600 Excisio laesionis mammae
- 58602 Excisio sectoris mammae
- 58603 Excisio sectorium (2-3) mammae
- 58604 Excisio sectoris mammae c.lymphadenectomia axill.
- 58605 Excisio sectorium mammae (2-3) c.lymphadenectomia
- 58610 Mastectomia
- 58620 Mastectomia c.lymphadenect. reg.
- 58631 Mastectomia c.lymphadenect. reg. et excis. m. pect.
- 58640 Mastectomia c.lymphadenect. reg. et excis. par.th.
- 58641 Mastectomia c.lymphadenect.axill.,parast.,supracl.
- 58650 Mastectomia subcutanea
- 58651 Mastectomia subcutanea et implantatio prothesis
- 58652 Mastectomia subcutanea c.preserv. cutis et mamill.
- 58691 Excisio gynecomastiae
- 58692 Excisio mammae ectopicae
- 58721 Excisio mamillae
- 58730 Plastica mammae per augmentationem
- 58731 Plastica mammae c. transplant.
- 58732 Plastica mammae c. implant., autogen
- 58733 Plastica mammae c. implant., allogen
- 58740 Plastica mammae per reductionem
- 58750 Plastica mammae
- 58751 Mastopexia
- 58752 Emlő bőrének plasztikája
- 58870 Sinus pilonidalis excisioja
- 58925 Vándoroltatott szabadlebens
- 58933 Karéjos bőreltolás Imre szerint
- 58935 Érneles bőr-izom lebens
- 58936 Érneles izomlebens
- 58937 Távoli nyeleslebens

- 58938 Kettős nyeleslebeny
- 5893A Cross finger plastica
- 5893F Latissimus dorsi érneles bőr, izomlebeny
- 58940 Hengerlebeny, egyszerű
- 58941 Hengerlebeny, vándoroltatott
- 58950 Keresztezett bőrpótlás
- 58951 Zselebeny
- 58960 Lebny vagy nyeles lebny más helyhez erősítése
- 59000 Ráncplastica arcon
- 59010 Méretcsökkentő plasticai műtétek, hasi lipectomia
- 59020 Hajátültetés

ÉS A SÚLYOS TÁRSULT BETEGSÉG FELTÉTELEI

\*\*\*\* *Főcsoport: 10 Endocrin, táplálkozási és anyagcsere betegségek*

\*\*\*\* *10 5310 Hypophysis műtétek*

BETEGSÉGEK

A főcsoportba tartozó bármely betegség

ÉS BEAVATKOZÁSOK

- 50750 Transspheoidalis hypophysis adenomectomia  
 50751 Transcranialis hypophysis tumor eltávolítás  
 50752 Cryo-hypophysectomia  
 50753 Hypophysectomia  
 50754 Transspheoid. intra-suprasellaris tumor eltávolítás

\*\*\*\* *10 5320 Mellékveseműtétek*

BETEGSÉGEK

A főcsoportba tartozó bármely betegség

ÉS BEAVATKOZÁSOK

- 50700 Exploratio glandulae suprarenalis  
 50710 Adrenalectomia seu resectio unilat.gland.supraren.  
 50718 Adrenalectomia seu res.gl.supraren.unilat.laparosc  
 50719 Adrenalectomia seu res.gl.supraren.unilat.kovert.  
 50720 Adrenalectomia bilateralis  
 50721 Adrenalectomia unilateralis et resectio contralat.  
 50722 Resectio glandularum suprarenalium bilateralis  
 50728 Adrenalectomia seu res.gl.supraren.bilat.laparosc.  
 50729 Adrenalectomia seu res.gl.supraren.bilat.kovert.

\*\*\*\* *10 533A Pajzsmirigy, mellékpajzsmirigy nagyobb műtétei*

BETEGSÉGEK

A főcsoportba tartozó bármely betegség

ÉS BEAVATKOZÁSOK

- 50630 Thyroidectomia totalis (near total)  
 50640 Thyroidectomia substernalis  
 50641 Thyroidectomia substernalis c. sternotomiam  
 50642 Thyroidectomia substernalis c. thoracotomiam  
 50671 Exstirpatio glandulae parathyreoideae thoracalis  
 50680 Exstirpatio glandularum parathyreoidearum totalis

\*\*\*\* *10 533B Pajzsmirigy, mellékpajzsmirigy kisebb műtétei*

BETEGSÉGEK

A főcsoportba tartozó bármely betegség

ÉS BEAVATKOZÁSOK

- 50600 Incisio in regio thyreoideae (drain, exploratio)  
 50610 Resectio unilateralis glandulae thyreoideae  
 50611 Excisio adenomae glandulae thyreoideae  
 50620 Resectio lobi utriusque glandulae thyreoideae  
 50631 Lobectomy glandulae thyreoideae  
 50650 Ectopias pajzsmirigy eltávolítása  
 50670 Excisio glandulae parathyreoideae s.adenomae eadem

\*\*\*\* *10 5340 Ductus thyreoglossus műtétei*

BETEGSÉGEK

A főcsoportba tartozó bármely betegség

ÉS BEAVATKOZÁSOK

- 50660 Exstirpatio cystae colli medialis  
 50661 Excisio ductus thyreoglossus

\*\*\*\* 10 535C *Endokrin, táplálkozási, anyagcsere betegségek egyéb műtétei*

BETEGSÉGEK

A főcsoportba tartozó bármely betegség

ÉS BEAVATKOZÁSOK

- 50682 Kryoprezervált endokrin szövet autotransplantatio  
 50683 Autotranszplantált endokrin szövet resectio  
 50770 Thymectomy c. sternotomiam  
 50790 Endokrin szövet autotransplantacioja  
 56510 Petefészek lokális kimetszése

\*\*\*\* 10 537A *Diabetes 36 év felett, insulin dependens*

BETEGSÉGEK

- E1000 Insulin-dependens cukorbetegség comával  
 E1010 Insulin-dependens cukorbetegség ketoacidosisal  
 E1020 Insulin-dependens cukorbetegség veseszövődményekkel  
 E1030 Insulin-dependens cukorbetegség szemszövődményekkel  
 E1040 Insulin-dependens cukorbetegség idegrendszeri szövődményekkel  
 E1050 Insulin-dependens cukorbetegség perifériás keringési szövődményekkel  
 E1060 Insulin-dependens cukorbetegség egyéb megnevezett szövődményekkel  
 E1070 Insulin-dependens cukorbetegség többszörös szövődménnyel  
 E1080 Insulin-dependens cukorbetegség k.m.n. szövődményekkel  
 E1090 Insulin-dependens cukorbetegség szövődmények nélkül  
 O2400 Terhesség előtt fennálló, inzulin függő cukorbetegség (IDDM)

\*\*\*\* 10 537B *Diabetes 36 év feletti nem insulin dependens*

BETEGSÉGEK

- E1100 Nem-insulin-dependens cukorbetegség comával  
 E1110 Nem-insulin-dependens cukorbetegség ketoacidosisal  
 E1120 Nem-insulin-dependens cukorbetegség veseszövődményekkel  
 E1130 Nem-insulin-dependens cukorbetegség szemszövődményekkel  
 E1140 Nem-insulin-dependens cukorbetegség idegrendszeri szövődményekkel  
 E1150 Nem-insulin-dependens cukorbetegség perif. keringési szövődményekkel  
 E1160 Nem-insulin-dependens cukorbetegség egyéb megnev. szövődményekkel  
 E1170 Nem-insulin-dependens cukorbetegség többszörös szövődménnyel  
 E1180 Nem-insulin-dependens cukorbetegség k.m.n. szövődményekkel  
 E1190 Nem-insulin-dependens cukorbetegség szövődmények nélkül  
 E1200 Malnutritióhoz társuló cukorbetegség comával  
 E1210 Malnutritióhoz társuló cukorbetegség ketoacidosisal  
 E1220 Malnutritióhoz társuló cukorbetegség veseszövődményekkel  
 E1230 Malnutritióhoz társuló cukorbetegség szemszövődményekkel  
 E1240 Malnutritióhoz társuló cukorbetegség idegrendszeri szövődményekkel  
 E1250 Malnutritióhoz társuló cukorbetegség perif. keringési szövődményekkel  
 E1260 Malnutritióhoz társuló cukorbetegség egyéb megnev. szövődményekkel  
 E1270 Malnutritióhoz társuló cukorbetegség többszörös szövődménnyel  
 E1280 Malnutritióhoz társuló cukorbetegség k.m.n. szövődményekkel  
 E1290 Malnutritióhoz társuló cukorbetegség szövődmények nélkül  
 E1300 Egyéb megjelölt cukorbetegség comával  
 E1310 Egyéb megjelölt cukorbetegség ketoacidosisal  
 E1320 Egyéb megjelölt cukorbetegség veseszövődményekkel  
 E1330 Egyéb megjelölt cukorbetegség szemszövődményekkel  
 E1340 Egyéb megjelölt cukorbetegség idegrendszeri szövődményekkel  
 E1350 Egyéb megjelölt cukorbetegség perifériás keringési szövődményekkel  
 E1360 Egyéb megjelölt cukorbetegség egyéb megnevezett szövődményekkel  
 E1370 Egyéb megjelölt cukorbetegség többszörös szövődménnyel  
 E1380 Egyéb megjelölt cukorbetegség k.m.n. szövődményekkel  
 E1390 Egyéb megjelölt cukorbetegség szövődmények nélkül  
 E1400 Cukorbetegség k.m.n., comával  
 E1410 Cukorbetegség k.m.n., ketoacidosisal



- E1420 Cukorbetegség k.m.n., veseszövődényekkel
- E1430 Cukorbetegség k.m.n., szemszövődényekkel
- E1440 Cukorbetegség k.m.n., idegrendszeri szövődényekkel
- E1450 Cukorbetegség k.m.n., perifériás keringési szövődényekkel
- E1460 Cukorbetegség k.m.n., egyéb megnevezett szövődényekkel
- E1470 Cukorbetegség k.m.n., többszörös szövődénnyel
- E1480 Cukorbetegség k.m.n., k.m.n. szövődényekkel
- E1490 Cukorbetegség k.m.n., szövődények nélkül
- O2410 Terhesség előtt fennálló nem inzulin függő (NIDDM) cukorbetegség
- O2420 Terhesség előtti, hiányos táplálkozással összefüggő cukorbetegség
- O2430 Terhesség előtt fennálló, k.m.n. típusú cukorbetegség
- O2440 Terhesség alatt jelentkező cukorbetegség (gestatiós diabetes) (GDM)
- O2490 Terhességgel szövődött cukorbetegség, k.m.n.

\*\*\*\* 10 537C *Diabetes mellitus 14-36 éves kor között*

BETEGSÉGEK

- E1000 Insulin-dependens cukorbetegség comával
- E1010 Insulin-dependens cukorbetegség ketoacidosisal
- E1020 Insulin-dependens cukorbetegség veseszövődényekkel
- E1030 Insulin-dependens cukorbetegség szemszövődényekkel
- E1040 Insulin-dependens cukorbetegség idegrendszeri szövődényekkel
- E1050 Insulin-dependens cukorbetegség perifériás keringési szövődényekkel
- E1060 Insulin-dependens cukorbetegség egyéb megnevezett szövődényekkel
- E1070 Insulin-dependens cukorbetegség többszörös szövődénnyel
- E1080 Insulin-dependens cukorbetegség k.m.n. szövődényekkel
- E1090 Insulin-dependens cukorbetegség szövődények nélkül
- O2400 Terhesség előtt fennálló, inzulin függő cukorbetegség (IDDM)
- O2410 Terhesség előtt fennálló nem inzulin függő (NIDDM) cukorbetegség

VAGY BETEGSÉGEK

- E1100 Nem-insulin-dependens cukorbetegség comával
- E1110 Nem-insulin-dependens cukorbetegség ketoacidosisal
- E1120 Nem-insulin-dependens cukorbetegség veseszövődényekkel
- E1130 Nem-insulin-dependens cukorbetegség szemszövődényekkel
- E1140 Nem-insulin-dependens cukorbetegség idegrendszeri szövődényekkel
- E1150 Nem-insulin-dependens cukorbetegség perif. keringési szövődényekkel
- E1160 Nem-insulin-dependens cukorbetegség egyéb megnev. szövődényekkel
- E1170 Nem-insulin-dependens cukorbetegség többszörös szövődénnyel
- E1180 Nem-insulin-dependens cukorbetegség k.m.n. szövődényekkel
- E1190 Nem-insulin-dependens cukorbetegség szövődények nélkül
- E1200 Malnutritióhoz társuló cukorbetegség comával
- E1210 Malnutritióhoz társuló cukorbetegség ketoacidosisal
- E1220 Malnutritióhoz társuló cukorbetegség veseszövődényekkel
- E1230 Malnutritióhoz társuló cukorbetegség szemszövődényekkel
- E1240 Malnutritióhoz társuló cukorbetegség idegrendszeri szövődényekkel
- E1250 Malnutritióhoz társuló cukorbetegség perif. keringési szövődényekkel
- E1260 Malnutritióhoz társuló cukorbetegség egyéb megnev. szövődényekkel
- E1270 Malnutritióhoz társuló cukorbetegség többszörös szövődénnyel
- E1280 Malnutritióhoz társuló cukorbetegség k.m.n. szövődényekkel
- E1290 Malnutritióhoz társuló cukorbetegség szövődények nélkül
- E1300 Egyéb megjelölt cukorbetegség comával
- E1310 Egyéb megjelölt cukorbetegség ketoacidosisal
- E1320 Egyéb megjelölt cukorbetegség veseszövődényekkel
- E1330 Egyéb megjelölt cukorbetegség szemszövődényekkel
- E1340 Egyéb megjelölt cukorbetegség idegrendszeri szövődényekkel
- E1350 Egyéb megjelölt cukorbetegség perifériás keringési szövődényekkel
- E1360 Egyéb megjelölt cukorbetegség egyéb megnevezett szövődényekkel
- E1370 Egyéb megjelölt cukorbetegség többszörös szövődénnyel
- E1380 Egyéb megjelölt cukorbetegség k.m.n. szövődényekkel
- E1390 Egyéb megjelölt cukorbetegség szövődények nélkül

- E1400 Cukorbetegség k.m.n., comával
- E1410 Cukorbetegség k.m.n., ketoacidosis
- E1420 Cukorbetegség k.m.n., veseszövődményekkel
- E1430 Cukorbetegség k.m.n., szemszövődményekkel
- E1440 Cukorbetegség k.m.n., idegrendszeri szövődményekkel
- E1450 Cukorbetegség k.m.n., perifériás keringési szövődményekkel
- E1460 Cukorbetegség k.m.n., egyéb megnevezett szövődményekkel
- E1470 Cukorbetegség k.m.n., többszörös szövődménnyel
- E1480 Cukorbetegség k.m.n., k.m.n. szövődményekkel
- E1490 Cukorbetegség k.m.n., szövődmények nélkül
- O2410 Terhesség előtt fennálló nem inzulin függő (NIDDM) cukorbetegség
- O2420 Terhesség előtti, hiányos táplálkozással összefüggő cukorbetegség
- O2430 Terhesség előtt fennálló, k.m.n. típusú cukorbetegség
- O2440 Terhesség alatt jelentkező cukorbetegség (gestatiós diabetes) (GDM)
- O2490 Terhességgel szövődött cukorbetegség, k.m.n.

\*\*\*\* 10 537D *Diabetes mellitus 14 éves kor alatt*

BETEGSÉGEK

- E1000 Insulin-dependens cukorbetegség comával
- E1010 Insulin-dependens cukorbetegség ketoacidosis
- E1020 Insulin-dependens cukorbetegség veseszövődményekkel
- E1030 Insulin-dependens cukorbetegség szemszövődményekkel
- E1040 Insulin-dependens cukorbetegség idegrendszeri szövődményekkel
- E1050 Insulin-dependens cukorbetegség perifériás keringési szövődményekkel
- E1060 Insulin-dependens cukorbetegség egyéb megnevezett szövődményekkel
- E1070 Insulin-dependens cukorbetegség többszörös szövődménnyel
- E1080 Insulin-dependens cukorbetegség k.m.n. szövődményekkel
- E1090 Insulin-dependens cukorbetegség szövődmények nélkül
- O2400 Terhesség előtt fennálló, inzulin függő cukorbetegség (IDDM)
- O2410 Terhesség előtt fennálló nem inzulin függő (NIDDM) cukorbetegség

VAGY BETEGSÉGEK

- E1100 Nem-insulin-dependens cukorbetegség comával
- E1110 Nem-insulin-dependens cukorbetegség ketoacidosis
- E1120 Nem-insulin-dependens cukorbetegség veseszövődményekkel
- E1130 Nem-insulin-dependens cukorbetegség szemszövődményekkel
- E1140 Nem-insulin-dependens cukorbetegség idegrendszeri szövődményekkel
- E1150 Nem-insulin-dependens cukorbetegség perif. keringési szövődményekkel
- E1160 Nem-insulin-dependens cukorbetegség egyéb megnev. szövődményekkel
- E1170 Nem-insulin-dependens cukorbetegség többszörös szövődménnyel
- E1180 Nem-insulin-dependens cukorbetegség k.m.n. szövődményekkel
- E1190 Nem-insulin-dependens cukorbetegség szövődmények nélkül
- E1200 Malnutritióhoz társuló cukorbetegség comával
- E1210 Malnutritióhoz társuló cukorbetegség ketoacidosis
- E1220 Malnutritióhoz társuló cukorbetegség veseszövődményekkel
- E1230 Malnutritióhoz társuló cukorbetegség szemszövődményekkel
- E1240 Malnutritióhoz társuló cukorbetegség idegrendszeri szövődményekkel
- E1250 Malnutritióhoz társuló cukorbetegség perif. keringési szövődményekkel
- E1260 Malnutritióhoz társuló cukorbetegség egyéb megnev. szövődményekkel
- E1270 Malnutritióhoz társuló cukorbetegség többszörös szövődménnyel
- E1280 Malnutritióhoz társuló cukorbetegség k.m.n. szövődményekkel
- E1290 Malnutritióhoz társuló cukorbetegség szövődmények nélkül
- E1300 Egyéb megjelölt cukorbetegség comával
- E1310 Egyéb megjelölt cukorbetegség ketoacidosis
- E1320 Egyéb megjelölt cukorbetegség veseszövődményekkel
- E1330 Egyéb megjelölt cukorbetegség szemszövődményekkel
- E1340 Egyéb megjelölt cukorbetegség idegrendszeri szövődményekkel
- E1350 Egyéb megjelölt cukorbetegség perifériás keringési szövődményekkel
- E1360 Egyéb megjelölt cukorbetegség egyéb megnevezett szövődményekkel
- E1370 Egyéb megjelölt cukorbetegség többszörös szövődménnyel

- E1380 Egyéb megjelölt cukorbeteg k.m.n. szövődményekkel  
 E1390 Egyéb megjelölt cukorbeteg szövődmények nélkül  
 E1400 Cukorbetegség k.m.n., comával  
 E1410 Cukorbetegség k.m.n., ketoacidosisal  
 E1420 Cukorbetegség k.m.n., vese szövődményekkel  
 E1430 Cukorbetegség k.m.n., szemszövődményekkel  
 E1440 Cukorbetegség k.m.n., idegrendszeri szövődményekkel  
 E1450 Cukorbetegség k.m.n., perifériás keringési szövődményekkel  
 E1460 Cukorbetegség k.m.n., egyéb megnevezett szövődményekkel  
 E1470 Cukorbetegség k.m.n., többszörös szövődménnyel  
 E1480 Cukorbetegség k.m.n., k.m.n. szövődményekkel  
 E1490 Cukorbetegség k.m.n., szövődmények nélkül  
 O2420 Terhesség előtti, hiányos táplálkozással összefüggő cukorbetegség  
 O2430 Terhesség előtt fennálló, k.m.n. típusú cukorbetegség  
 O2440 Terhesség alatt jelentkező cukorbetegség (gestatiós diabetes) (GDM)  
 O2490 Terhességgel szövődött cukorbetegség, k.m.n.

\*\*\*\* 10 537E *Diabetes mellitus, hypoglycaemias állapotok sürgősségi ellátása*

BETEGSÉGEK

- E1600 Gyógyszer-okozta hypoglycaemia, coma nélkül  
 E1610 Egyéb hypoglycaemia  
 E1620 Hypoglycaemia, k.m.n.

ÉS BEAVATKOZÁSOK

- 21202 Vérgáz analízis  
 85931 Hypoglycaemias coma kezelése  
 88740 Infúzió perifériás vénába  
 88741 Infúzió centrális vénába

\*\*\*\* 10 537F *Diabetikus neuropathia Thiogamma kezelése*

"3" TÍPUSKÉNT ELFOGADOTT BETEGSÉGKÓDOK "A"

- E1040 Insulin-dependens cukorbetegség idegrendszeri szövődményekkel  
 E1140 Nem-insulin-dependens cukorbetegség idegrendszeri szövődményekkel  
 E1240 Malnutritióhoz társuló cukorbetegség idegrendszeri szövődményekkel  
 E1340 Egyéb megjelölt cukorbeteg idegrendszeri szövődményekkel  
 E1440 Cukorbetegség k.m.n., idegrendszeri szövődményekkel

"K" TÍPUSKÉNT ELFOGADOTT BETEGSÉGKÓDOK "B"

- G5900 Diabetikus mononeuropathia (E10-E14 +közös .4 negyedik karakterrel)  
 G6320 Diabetikus polyneuropathia (E10-E14+ közös .4 negyedik karakterrel)  
 G9900 Autonóm idegbántalom endocrin és anyagcsere betegségekben

BEAVATKOZÁSOK "C"

- 89843 Thiogamma kezelés diabetikus betegnél  
 "3"-AS TÍPUSKÉNT "A" DIAGN. ÉS "K" TÍPUSKÉNT "B" DIAGN. ÉS "C" BEAV.

\*\*\*\* 10 538B *Pajzsmirigybetegek rosszindulatú daganatok kivételével*

BETEGSÉGEK

- D34H0 A pajzsmirigy jóindulatú daganata  
 D4400 Pajzsmirigy bizonytalan és ismeretlen viselkedésű daganata  
 E0000 Veleszületett jódhiány-syndroma, idegrendszeri típus  
 E0010 Veleszületett jódhiány tünetegyüttes, myxoedemás típus  
 E0020 Veleszületett jódhiány tünetegyüttes, kevert típus  
 E0090 Veleszületett jódhiány tünetegyüttes, k.m.n.  
 E0100 Jódhiányhoz társuló diffúz (endémiás) golyva  
 E0110 Jódhiányhoz társuló multinodularis (endémiás) golyva  
 E0120 Jódhiányhoz társuló (endémiás) golyva, k.m.n.  
 E0180 Jódhiányhoz társuló egyéb pajzsmirigy betegségek és rokon állapotok  
 E02H0 Subclínicus jódhiányos hypothyreosis  
 E0300 Veleszületett hypothyreosis diffúz golyvával

- E0310 Veszületett hypothyreosis golyva nélkül
- E0320 Gyógyszerek és egyéb exogén anyagok-okozta hypothyreosis
- E0330 Infekciók utáni hypothyreosis
- E0340 Pajzsmirigy sorvadás (szerzett)
- E0380 Egyéb hypothyreosis
- E0390 Hypothyreosis, k.m.n.
- E0400 Nem-toxikus diffúz golyva
- E0410 Nem-toxikus pajzsmirigy göb
- E0420 Nem-toxikus többgöbös golyva
- E0480 Egyéb nem-toxikus golyva
- E0490 Nem-toxikus golyva, k.m.n.
- E0500 Thyreotoxicosis diffúz golyvával
- E0510 Thyreotoxicosis, solitaer toxikus pajzsmirigy göbvel
- E0520 Thyreotoxicosis multinodularis toxikus golyvával
- E0530 Thyreotoxicosis ectopiás pajzsmirigy következtében
- E0540 Thyreotoxicosis factitia
- E0580 Egyéb thyreotoxicosis
- E0590 Thyreotoxicosis k.m.n.
- E0600 Heveny pajzsmirigygyulladás
- E0610 Szubakut pajzsmirigy gyulladás
- E0620 Idült pajzsmirigy gyulladás átmeneti thyreotoxicosissal
- E0630 Autoimmun thyroiditis
- E0640 Gyógyszer-okozta pajzsmirigygyulladás
- E0650 Egyéb idült pajzsmirigygyulladás
- E0690 Pajzsmirigy gyulladás, k.m.n.
- E0700 Fokozott calcitonin elválasztás
- E0710 Hormonképzés defektusával társuló golyva
- E0780 A pajzsmirigy egyéb betegségei
- E0790 Pajzsmirigy betegség, k.m.n.
- E8900 Beavatkozás utáni pajzsmirigy elégtelenség
- R9460 Pajzsmirigy funkciós vizsgálatok kóros eredményei

\*\*\*\* **10 539C Rosszindulatú endokrin daganatok**

BETEGSÉGEK

- C73H0 A pajzsmirigy rosszindulatú daganata
- C7400 Mellékvesekéreg rosszindulatú daganata
- C7410 Mellékvesevelő rosszindulatú daganata
- C7490 Mellékvese rosszindulatú daganata, k.m.n.
- C7500 Mellékpajzsmirigy rosszindulatú daganata
- C7510 Agyalapi mirigy rosszindulatú daganata
- C7580 Több mirigyre kiterjedő rosszindulatú elváltozás, k.m.n.
- C7590 Endocrin mirigy rosszindulatú daganata, k.m.n.
- C7970 A mellékvese másodlagos rosszindulatú daganata
- D0930 Pajzsmirigy és egyéb endocrin mirigyek in situ carcinomája
- E3400 Carcinoid syndroma

\*\*\*\* **10 540C A mellékpajzsmirigy, hypophysis és endokrinszervek egyéb betegségei**

BETEGSÉGEK

- A1870 Mellékvesék gümőkórja (E35.1\*)
- D1370 Endocrin pancreas jóindulatú daganata
- D3500 Mellékvese jóindulatú daganata
- D3510 Mellékpajzsmirigy jóindulatú daganata
- D3520 Agyalapi mirigy jóindulatú daganata
- D3580 Több endocrin mirigy jóindulatú daganata
- D4410 Mellékvese bizonytalan és ismeretlen viselkedésű daganata
- D4420 Mellékpajzsmirigy bizonytalan és ismeretlen viselkedésű daganata
- D4470 Aortatest és egyéb paraganglionok bizonytalan viselkedésű daganata
- D4480 Több endocrin mirigyre kiterjedő bizonytalan viselkedésű daganat
- E1630 Fokozott glucagon elválasztás

- E2000 Idiopathiás hypoparathyreosis  
 E2010 Pseudohypoparathyreosis  
 E2080 Egyéb hypoparathyreosis  
 E2090 Hypoparathyreosis k.m.n.  
 E2100 Primaer hyperparathyreosis  
 E2110 Secundaer hyperparathyreosis, m.n.o.  
 E2120 Egyéb mellékpajzsmirigy túlműködés  
 E2130 Hyperparathyreosis, k.m.n.  
 E2140 Egyéb meghatározott mellékpajzsmirigy betegségek  
 E2150 Mellékpajzsmirigy betegség, k.m.n.  
 E2200 Acromegalia és hypophysaer gigantismus  
 E2210 Hyperprolactinaemia  
 E2220 Antidiureticus hormon termelési zavar syndroma  
 E2300 Hypopituitarismus  
 E2310 Gyógyszer-okozta agyalapi mirigy elégtelenség  
 E2320 Diabetes insipidus  
 E2330 Hypothalamus dysfunctio, m.n.o.  
 E2400 Hypophysis eredetű Cushing-kór  
 E2410 Nelson-syndroma  
 E2420 Gyógyszer-okozta Cushing-syndroma  
 E2430 Ectopiás ACTH-syndroma  
 E2440 Alkohol-okozta pseudo-Cushing-syndroma  
 E2480 Egyéb Cushing-syndroma  
 E2500 Enzimhiánnyal társuló veleszületett Adrenogenitalis rendellenességek  
 E2580 Egyéb Adrenogenitalis rendellenességek  
 E2600 Primaer hyperaldosteronismus  
 E2610 Secundaer hyperaldosteronismus  
 E2680 Egyéb hyperaldosteronismus  
 E2700 Egyéb mellékvesekéreg túlműködés  
 E2710 Primer mellékvesekéreg elégtelenség  
 E2730 Gyógyszer-okozta mellékvesekéreg elégtelenség  
 E2750 Mellékvesevelő túlműködés  
 E2780 Egyéb megjelölt mellékvese betegségek  
 E2900 Here túlműködés  
 E2910 Here hypofunctio  
 E2980 Egyéb hereműködési zavar  
 E3100 Autoimmun polyglandularis elégtelenség  
 E3110 Polyglandularis túlműködés  
 E3180 Egyéb polyglandularis hormonzavar  
 Q8910 A mellékvese veleszületett rendellenességei  
 Q8920 Egyéb belső elválasztású mirigyek veleszületett rendellenességei  
 R9470 Egyéb endocrin funkciós vizsgálatok kóros eredményei

\*\*\*\* 10 541A *Egyéb táplálkozási, anyagcsere-betegségek 18 év alatt*

#### BETEGSÉGEK

- E15H0 Nem-diabetesez hypoglycaemiás coma  
 E1610 Egyéb hypoglycaemia  
 E1620 Hypoglycaemia, k.m.n.  
 E40H0 Kwashiorkor  
 E41H0 Táplálkozási marasmus  
 E42H0 Marasmussal társuló kwashiorkor  
 E43H0 Súlyos fehérje- és energia-hiányos alultápláltság, k.m.n.  
 E4400 Mérsékelt fokú fehérje-energia hiányos alultápláltság  
 E4410 Enyhe fokú fehérje-energia hiányos alultápláltság  
 E45H0 Fejlődés visszamaradás fehérje- és energia-hiány alultápláltság miatt  
 E46H0 Fehérje- és energia-hiányos alultápláltság, k.m.n.  
 E5080 A-vitamin-hiány egyéb manifestatioi  
 E5090 A-vitamin-hiány, k.m.n.  
 E5110 Beriberi

- E5120 Wernicke-encephalopathia
- E5180 Thiamin-hiány egyéb manifestációi
- E5190 Thiamin-hiány, k.m.n.
- E52H0 Niacin hiány [pellagra]
- E5300 Riboflavin hiány
- E5310 Pyridoxin hiány
- E5380 Egyéb B-vitamin-hiány
- E5390 B-vitamin-hiány, k.m.n.
- E54H0 Ascorbinsav-hiány
- E5500 Rachitis, aktív
- E5590 D-vitamin-hiány, k.m.n.
- E5600 E-vitamin-hiány
- E5610 K-vitamin-hiány
- E5680 Egyéb vitamin-hiányok
- E5690 Vitaminhiány, k.m.n.
- E58H0 Táplálkozási kalcium-hiány
- E59H0 Táplálkozási szelén-hiány
- E60H0 Táplálkozási cink-hiány
- E6100 Réz-hiány
- E6110 Vas-hiány
- E6120 Magnézium-hiány
- E6130 Mangán-hiány
- E6140 Króm-hiány
- E6150 Molibdén-hiány
- E6160 Vanádium-hiány
- E6170 Több nyomelem hiánya
- E6180 Egyéb nyomelem hiánya
- E6190 Nyomelem hiány, k.m.n.
- E6300 Essentialis zsírsav [EFA] hiány
- E6310 A táplálék alkotóelemeinek aránytalansága
- E6380 Egyéb megjelölt táplálkozási hiányállapotok
- E6390 Táplálkozási hiányállapot, k.m.n.
- E65H0 Helyi zsírlerekódás
- E6610 Gyógyszer-okozta elhízás
- E6620 Extrém elhízás alveoláris hypoventillációval
- E6700 A-hypervitaminosis
- E6710 Hypercarotinaemia
- E6720 Pyridoxin (B6-vitamin) túladagolás syndroma
- E6730 D-hypervitaminosis
- E7000 Klasszikus phenylketonuria
- E7010 Egyéb hyperphenylalaninaemiák
- E7020 A tyrosin anyagcsere zavarai
- E7030 Albinismus
- E7080 Az aromás aminosavak anyagcseréjének egyéb rendellenességei
- E7090 Aromás aminosav anyagcsere rendellenesség k.m.n.
- E7100 Juharfaszirup betegség
- E7110 Oldalláncos aminosav anyagcsere egyéb rendellenességei
- E7120 Oldalláncos aminosav anyagcsere rendellenesség, k.m.n.
- E7130 Zsírsav anyagcsere rendellenességei
- E7200 Az aminosav transzport zavarai
- E7210 Kéntartalmú aminosavak anyagcsere rendellenességei
- E7220 A karbamid-ciklus rendellenességei
- E7230 A lysin és hydroxylysin anyagcsere rendellenességei
- E7240 Az ornitin anyagcsere rendellenességei
- E7250 A glycin anyagcsere rendellenességei
- E7280 Az aminosav anyagcsere egyéb rendellenességei
- E7290 Aminosav anyagcsere rendellenesség k.m.n.
- E7300 Veleszületett lactose-hiány
- E7310 Másodlagos lactose-hiány

- E7380 Egyéb lactose intolerancia
- E7390 Lactose intolerancia, k.m.n.
- E7400 Glycogen tárolási betegség
- E7410 A fruktóz anyagcsere rendellenességei
- E7420 Galactose anyagcsere zavarai
- E7430 Az intestinális szénhidrát-felszívódás egyéb rendellenességei
- E7440 A pyruvat anyagcsere és a gluconeogenesis rendellenességei
- E7480 Egyéb szénhidrát anyagcsere rendellenességek
- E7490 Szénhidrát anyagcsere rendellenesség k.m.n.
- E7500 GM2 gangliosidosis
- E7510 Egyéb gangliosidosis
- E7520 Egyéb sphingolipidosis
- E7530 Sphingolipidosis, k.m.n.
- E7540 Neuronális ceroid lipofuscinosis
- E7550 Egyéb lipid tárolási betegségek
- E7560 Lipid tárolási betegség, k.m.n.
- E7600 Mucopolysaccharidosis, I. típus
- E7610 Mucopolysaccharidosis, II. típus
- E7620 Egyéb mucopolysaccharidosisok
- E7630 Mucopolysaccharidosis, k.m.n.
- E7680 A glucosaminoglycan anyagcsere egyéb rendellenességei
- E7690 Glucosaminoglycan anyagcsere rendellenesség k.m.n.
- E7700 A lysosomális enzimek post-translatív modificációjának defektusai
- E7710 A glycoprotein lebontás defektusai
- E7780 A glycoprotein anyagcsere egyéb rendellenességei
- E7790 Glycoprotein anyagcsere rendellenesség k.m.n.
- E7800 Tiszta hypercholesterinaemia
- E7810 Tiszta hypertriglyceridaemia
- E7820 Kevert hyperlipidaemia
- E7830 Hyperchylomicronaemia
- E7840 Egyéb hyperlipidaemia
- E7850 Hyperlipidaemia, k.m.n.
- E7860 Lipoprotein hiány
- E7880 A lipoprotein anyagcsere egyéb rendellenességei
- E7890 Lipoprotein anyagcsere rendellenesség, k.m.n.
- E7900 Hyperuricaemia gyulladással és köszvényes csomók nélkül
- E7910 Lesch-Nyhan-syndroma
- E7980 A purin és pirimidin anyagcsere egyéb rendellenességei
- E7990 Purin és pirimidin anyagcsere rendellenesség, k.m.n.
- E8000 Hereditær erythropoeticus porphyria
- E8010 Porphyria cutanea tarda
- E8020 Egyéb porphyria
- E8021 Acut intermittens porphyria
- E8022 Variegata porphyria
- E8023 Hereditær coproporphyria
- E8024 DALA dehidratáz defekt porphyria (delta-aminolevulinsav)
- E8030 Catalase és peroxidase defektusok
- E8040 Gilbert-syndroma
- E8050 Crigler-Najjar-syndroma
- E8060 Egyéb bilirubin anyagcsere rendellenességek
- E8070 Bilirubin anyagcsere rendellenesség, k.m.n.
- E8300 A réz-anyagcsere rendellenességei
- E8310 A vas anyagcsere rendellenességei
- E8320 A cink anyagcsere rendellenességei
- E8330 A foszfor-anyagcsere rendellenességei
- E8340 A magnésium anyagcsere rendellenességei
- E8350 A kalcium anyagcsere rendellenességei
- E8380 Az ásványi anyagcsere egyéb rendellenességei
- E8390 Ásványi anyagcsere rendellenesség, k.m.n.

- E8500 Heredofamiliaris amyloidosis, neuropathia nélkül  
 E8510 Heredofamiliaris amyloidosis neuropathiával  
 E8520 Heredofamiliaris amyloidosis, k.m.n.  
 E8530 Secundaer szisztémás amyloidosis  
 E8540 Szervre lokalizált amyloidosis  
 E8580 Egyéb amyloidosis  
 E8590 Amyloidosis, k.m.n.  
 E8700 Hyperosmolaritás és hypernatraemia  
 E8710 Hyposmolaritás és hyponatraemia  
 E8720 Acidosis  
 E8730 Alkalosis  
 E8740 A sav-bázis egyensúly kevert zavara  
 E8750 Hyperkalaemia  
 E8760 Hypokalaemia  
 E8770 Túlzott folyadékbevitel (folyadéktúlterhelés)  
 E8780 Egyéb elektrolit- és folyadék-egyensúly zavarok, m.n.o.  
 E8800 A plazmafehérje anyagcsere m.n.o. rendellenességei  
 E8810 Lipodystrophia, m.n.o.  
 E8820 Lipomatosos, m.n.o.  
 E8880 Egyéb anyagcsere rendellenességek  
 E8890 Anyagcsere rendellenesség, k.m.n.  
 E8891 Metabolikus szindróma  
 E8910 Beavatkozás utáni hypoinsulinaemia  
 E8920 Beavatkozás utáni mellékpajzsmirigy elégtelenség  
 K9040 Felszívódási zavar intolerancia miatt, m.n.o.  
 O9920 Terh.get-szülést-gy.ágyat kompl. endocrin és anyagcsere betegségek  
 R6200 Késői érési fázisok  
 R6280 Az elvárható normális életteni fejlődés egyéb hiányosságai  
 R6290 Az elvárható normális életteni fejlődés hiányossága, k.m.n.  
 R6300 Anorexia  
 R6340 Abnormális súlyvesztés  
 R64H0 Cachexia  
 R7300 Abnormis glucose-tolerancia teszt

\*\*\*\* **10 541D Súlyos táplálkozási, anyagcsere-betegségek 18 év alatt**

BETEGSÉGEK

- E40H0 Kwashiorkor  
 E41H0 Táplálkozási marasmus  
 E42H0 Marasmussal társuló kwashiorkor  
 E43H0 Súlyos fehérje- és energia-hiányos alutápláltság, k.m.n.  
 E45H0 Fejlődés visszamaradás fehérje- és energia-hiány alutápláltság miatt  
 E46H0 Fehérje- és energia-hiányos alutápláltság, k.m.n.  
 E6390 Táplálkozási hiányállapot, k.m.n.  
 E7310 Másodlagos lactose-hiány

\*\*\*\* **10 541G Egyéb táplálkozási, anyagcsere-betegségek 18 év felett**

BETEGSÉGEK

**A kódlistát ld. a főcsoport 541A csoportjában!**

\*\*\*\* **10 541H Acut porphyria kezelése hemarginattal**

BETEGSÉGEK

- E8021 Acut intermittens porphyria  
 E8022 Variegata porphyria  
 E8023 Herediter coproporphyria  
 E8024 DALA dehidratáz defekt porphyria (delta-aminolevulinsav)

ÉS BEAVATKOZÁSOK

- 85899 Acut porphyria gyógyszeres kezelése hemarginattal



\*\*\*\* 10 5430 *Kromoszóma-rendellenességek*

## BETEGSÉGEK

- Q9000 Trisomia 21, meioticus, non-disjunctiós típus  
 Q9010 Trisomia 21, mosaicismus, (mitoticus, non-disjunctiós típus)  
 Q9020 Trisomia 21, translocatiós típus  
 Q9090 Down-syndroma, k.m.n.  
 Q9100 Trisomia 18, meioticus, non-disjunctiós típus  
 Q9110 Trisomia 18, mosaicismus (mitoticus, non-disjunctiós típus)  
 Q9120 Trisomia 18, translocatio  
 Q9130 Edwards-syndroma, k.m.n.  
 Q9140 Trisomia 13, meioticus, non-disjunctiós  
 Q9150 Trisomia 13, mosaicismus (mitoticus, non-disjunctiós)  
 Q9160 Trisomia 13, translocatio  
 Q9170 Patau-syndroma, k.m.n.  
 Q9200 Teljes chromosoma trisomia, meioticus, non-disjunctiós  
 Q9210 Teljes chromosoma trisomia, mosaicismus (mitoticus, non-disjunctiós)  
 Q9220 Nagyobb chromosomarást érintő részleges trisomia  
 Q9230 Kisebb chromosomarást érintő részleges trisomia  
 Q9240 Csak prometafázisban észlelhető kettőzöttségek  
 Q9250 Kettőzöttségek egyéb teljes átrendeződéssel  
 Q9260 Számfeletti marker chromosomák  
 Q9270 Triploidia és polyploidia  
 Q9280 Az autosomák egyéb meghatározott trisomiái és részleges trisomiái  
 Q9290 Az autosomák k.m.n. trisomiája és részleges trisomiája  
 Q9300 Teljes chromosoma monosomia, meioticus, non-disjunctiós  
 Q9310 Teljes chromosoma monosomia, mosaicismus, (mitoticus, non-disjunctiós)  
 Q9320 Dicentricus vagy gyűrűs chromosoma  
 Q9330 A 4. chromosoma rövid karjának törése  
 Q9340 Az 5. chromosoma rövid karjának törése  
 Q9350 Egyéb chromosomarást törése  
 Q9360 Csak a prometafázisban észlelhető lefűződések  
 Q9370 Törések egyéb teljes átrendeződéssel  
 Q9380 Az autosomák egyéb törései  
 Q9390 Az autosomák törése, k.m.n.  
 Q9500 Kiegyensúlyozott translocatio és insertio normál egyénben  
 Q9510 Chromosoma inversio normál egyénben  
 Q9520 Kiegyensúlyozott autosomális átrendeződés beteg egyénben  
 Q9530 Kiegyensúlyozott nemi/autosomális chromosoma átrendeződés betegben  
 Q9540 Marker heterochromatinnal rendelkező egyén  
 Q9550 Egyén autosomális törékeny locusszal  
 Q9580 Egyéb kiegyensúlyozott átrendeződések és strukturális markerek  
 Q9590 Kiegyensúlyozott átrendeződés és strukturális marker, k.m.n.  
 Q9600 45, X karyotypus  
 Q9610 46, X karyotypus iso (Xq)  
 Q9620 46, X karyotypus, kóros nemi chromosomával, kivéve iso (Xq)  
 Q9630 45, X/46XX vagy XY mosaicismus  
 Q9640 Mosaicismus, 45, X/egyéb sejtvonal(ak) kóros nemi chromosomával  
 Q9680 Turner-syndroma egyéb változatai  
 Q9690 Turner-syndroma, k.m.n.  
 Q9700 47, XXX karyotypus  
 Q9710 Nőnemű egyén háromnál több X-chromosomával  
 Q9720 Mosaicismus, változó számú X-chromosoma vonallal  
 Q9730 Nőnemű egyén 46, XY karyotípussal  
 Q9780 Egyéb meghat. sexchromosoma rendellenességek női fenotípus mellett  
 Q9790 Sexchromosoma rendellenesség női fenotípus mellett, k.m.n.  
 Q9800 Klinefelter-syndroma, karyotípus 47, XXY  
 Q9810 Klinefelter-syndroma, férfi, kettőnél több X-chromosomával  
 Q9820 Klinefelter-syndroma, férfi, 46, XX karyotípussal  
 Q9830 Egyéb férfi 46, XX karyotípussal

- Q9840 Klinefelter-syndroma, k.m.n.  
 Q9850 47, XYY karyotípus  
 Q9860 Férfi, kóros szerkezetű nemi chromosomával  
 Q9870 Férfi, a nemi chromosoma mosaicismusával  
 Q9880 Egyéb meghat. nemi chromosoma rendell. férfi fenotípus mellett  
 Q9890 Nemi chromosoma rendellenesség, férfi fenotípus, k.m.n.  
 Q9900 46, XX/46, XY chimera  
 Q9910 46, XX valódi hermaphrodita  
 Q9920 Törékeny X-chromosoma  
 Q9980 Egyéb meghatározott chromosoma-rendellenességek  
 Q9990 Chromosoma-rendellenesség, k.m.n.

\*\*\*\* 10 5440 *Cysticus fibrosis (tüdő kivételével)*

BETEGSÉGEK

- E8410 Fibrosis cystica intestinális manifestatiokkal  
 E8480 Fibrosis cystica egyéb manifestatiokkal  
 E8490 Fibrosis cystica, k.m.n.

\*\*\*\* 10 545C *Súlyos táplálkozási betegség rehabilitációja*

BETEGSÉGEK

- F5030 Atípusos bulimia nervosa  
 F5040 Túl-evés, ami más pszichés zavarhoz társul

\*\*\*\* 10 5460 *Endokrin krízis állapotok ellátása*

BETEGSÉGEK

- A3910 Waterhouse-Friderichsen syndroma (E35.1\*)  
 E0350 Myxoedemás coma  
 E0550 Thyreotoxicus krízis  
 E2720 Addison-krízis

\*\*\*\* 10 564Z *Endokrin-, táplálkozási, anyagcsere-betegség miatt végzett műtétek (kivéve: hypophysis műtétek) súlyos társult betegséggel*

BETEGSÉGEK

**A főcsoportba tartozó bármely betegség**

ÉS BEAVATKOZÁSOK

- 50600 Incisio in regio thyreoideae (drain, exploratio)  
 50610 Resectio unilateralis glandulae thyreoideae  
 50611 Excisio adenomae glandulae thyreoideae  
 50620 Resectio lobi utriusque glandulae thyreoideae  
 50630 Thyreoidectomia totalis (near total)  
 50631 Lobectomia glandulae thyreoideae  
 50640 Thyreoidectomia substernalis  
 50641 Thyreoidectomia substernalis c. sternotomiam  
 50642 Thyreoidectomia substernalis c. thoracotomiam  
 50650 Ectopias pajzsmirigy eltávolítása  
 50660 Extirpatio cystae colli medialis  
 50661 Excisio ductus thyreoglossus  
 50670 Excisio glandulae parathyreoideae s.adenomae eadem  
 50671 Extirpatio glandulae parathyreoideae thoracalis  
 50680 Extirpatio glandularum parathyreoidearum totalis  
 50682 Kryoprezervált endokrin szövet autotransplantatio  
 50683 Autotranszplantált endokrin szövet resectio  
 50700 Exploratio glandulae suprarenalis  
 50710 Adrenalectomia seu resectio unilat.gland.supraren.  
 50718 Adrenalectomia seu res.gl.supraren.unilat.laparosc  
 50719 Adrenalectomia seu res.gl.supraren.unilat.kovert.  
 50720 Adrenalectomia bilateralis  
 50721 Adrenalectomia unilateralis et resectio contralat.

- 50722 Resectio glandularum suprarenalium bilateralis  
 50728 Adrenalectomia seu res.gl.supraren.bilat.laparosc.  
 50729 Adrenalectomia seu res.gl.supraren.bilat.konvert.  
 50770 Thymectomia c. sternotomiam  
 50790 Endokrin szövet autotransplantacioja  
 56510 Petefészek lokális kimetszése

ÉS A SÚLYOS TÁRSULT BETEGSÉG FELTÉTELEI

\*\*\*\* 10 565Z *Endokrin-, táplálkozási, metabolikus betegség súlyos társult betegséggel*

BETEGSÉGEK

- A1870 Mellékvesék gümőkórja (E35.1\*)  
 A3910 Waterhouse-Friderichsen syndroma (E35.1\*)  
 C73H0 A pajzsmirigy rosszindulatú daganata  
 C7400 Mellékvesekéreg rosszindulatú daganata  
 C7410 Mellékvesevelő rosszindulatú daganata  
 C7490 Mellékvese rosszindulatú daganata, k.m.n.  
 C7500 Mellékpajzsmirigy rosszindulatú daganata  
 C7510 Agyalapi mirigy rosszindulatú daganata  
 C7580 Több mirigyre kiterjedő rosszindulatú elváltozás, k.m.n.  
 C7590 Endocrin mirigy rosszindulatú daganata, k.m.n.  
 C7970 A mellékvese másodlagos rosszindulatú daganata  
 D0930 Pajzsmirigy és egyéb endocrin mirigyek in situ carcinomája  
 D34H0 A pajzsmirigy jóindulatú daganata  
 D3510 Mellékpajzsmirigy jóindulatú daganata  
 D4400 Pajzsmirigy bizonytalan és ismeretlen viselkedésű daganata  
 D4420 Mellékpajzsmirigy bizonytalan és ismeretlen viselkedésű daganata  
 E0000 Veleszületett jódhiány-syndroma, idegrendszeri típus  
 E0010 Veleszületett jódhiány tünetegyüttes, myxoedemás típus  
 E0020 Veleszületett jódhiány tünetegyüttes, kevert típus  
 E0090 Veleszületett jódhiány tünetegyüttes, k.m.n.  
 E0100 Jódhiányhoz társuló diffúz (endémiás) golyva  
 E0110 Jódhiányhoz társuló multinodularis (endémiás) golyva  
 E0120 Jódhiányhoz társuló (endémiás) golyva, k.m.n.  
 E0180 Jódhiányhoz társuló egyéb pajzsmirigy betegségek és rokon állapotok  
 E02H0 Subclinicus jódhiányos hypothyreosis  
 E0300 Veleszületett hypothyreosis diffúz golyvával  
 E0310 Veleszületett hypothyreosis golyva nélkül  
 E0320 Gyógyszerek és egyéb exogén anyagok-okozta hypothyreosis  
 E0330 Infekciók utáni hypothyreosis  
 E0340 Pajzsmirigy sorvadás (szerzett)  
 E0350 Myxoedemás coma  
 E0380 Egyéb hypothyreosis  
 E0390 Hypothyreosis, k.m.n.  
 E0400 Nem-toxikus diffúz golyva  
 E0410 Nem-toxikus pajzsmirigy göb  
 E0420 Nem-toxikus többgöbös golyva  
 E0480 Egyéb nem-toxikus golyva  
 E0490 Nem-toxikus golyva, k.m.n.  
 E0500 Thyreotoxicosis diffúz golyvával  
 E0510 Thyreotoxicosis, solitaer toxikus pajzsmirigy göbvel  
 E0520 Thyreotoxicosis multinodularis toxikus golyvával  
 E0530 Thyreotoxicosis ectopiás pajzsmirigy következtében  
 E0540 Thyreotoxicosis factitia  
 E0550 Thyreotoxicus krízis  
 E0580 Egyéb thyreotoxicosis  
 E0590 Thyreotoxicosis k.m.n.  
 E0600 Heveny pajzsmirigygyulladás  
 E0610 Szubakut pajzsmirigy gyulladás  
 E0620 Idült pajzsmirigy gyulladás átmeneti thyreotoxicosissal

- E0630 Autoimmun thyroiditis
- E0640 Gyógyszer-okozta pajzsmirigygyulladás
- E0650 Egyéb idült pajzsmirigygyulladás
- E0690 Pajzsmirigy gyulladás, k.m.n.
- E0700 Fokozott calcitonin elválasztás
- E0710 Hormonképzés defektusával társuló golyva
- E0780 A pajzsmirigy egyéb betegségei
- E0790 Pajzsmirigy betegség, k.m.n.
- E1000 Insulin-dependens cukorbetegség comával
- E1010 Insulin-dependens cukorbetegség ketoacidosisal
- E1020 Insulin-dependens cukorbetegség veseszövődményekkel
- E1030 Insulin-dependens cukorbetegség szemszövődményekkel
- E1040 Insulin-dependens cukorbetegség idegrendszeri szövődményekkel
- E1050 Insulin-dependens cukorbetegség perifériás keringési szövődményekkel
- E1060 Insulin-dependens cukorbetegség egyéb megnevezett szövődményekkel
- E1070 Insulin-dependens cukorbetegség többszörös szövődménnyel
- E1080 Insulin-dependens cukorbetegség k.m.n. szövődményekkel
- E1090 Insulin-dependens cukorbetegség szövődmények nélkül
- E1100 Nem-insulin-dependens cukorbetegség comával
- E1110 Nem-insulin-dependens cukorbetegség ketoacidosisal
- E1120 Nem-insulin-dependens cukorbetegség veseszövődményekkel
- E1130 Nem-insulin-dependens cukorbetegség szemszövődményekkel
- E1140 Nem-insulin-dependens cukorbetegség idegrendszeri szövődményekkel
- E1150 Nem-insulin-dependens cukorbetegség perif. keringési szövődményekkel
- E1160 Nem-insulin-dependens cukorbetegség egyéb megnev. szövődményekkel
- E1170 Nem-insulin-dependens cukorbetegség többszörös szövődménnyel
- E1180 Nem-insulin-dependens cukorbetegség k.m.n. szövődményekkel
- E1190 Nem-insulin-dependens cukorbetegség szövődmények nélkül
- E1200 Malnutritióhoz társuló cukorbetegség comával
- E1210 Malnutritióhoz társuló cukorbetegség ketoacidosisal
- E1220 Malnutritióhoz társuló cukorbetegség veseszövődményekkel
- E1230 Malnutritióhoz társuló cukorbetegség szemszövődményekkel
- E1240 Malnutritióhoz társuló cukorbetegség idegrendszeri szövődményekkel
- E1250 Malnutritióhoz társuló cukorbetegség perif. keringési szövődményekkel
- E1260 Malnutritióhoz társuló cukorbetegség egyéb megnev. szövődményekkel
- E1270 Malnutritióhoz társuló cukorbetegség többszörös szövődménnyel
- E1280 Malnutritióhoz társuló cukorbetegség k.m.n. szövődményekkel
- E1290 Malnutritióhoz társuló cukorbetegség szövődmények nélkül
- E1300 Egyéb megjelölt cukorbetegség comával
- E1310 Egyéb megjelölt cukorbetegség ketoacidosisal
- E1320 Egyéb megjelölt cukorbetegség veseszövődményekkel
- E1330 Egyéb megjelölt cukorbetegség szemszövődményekkel
- E1340 Egyéb megjelölt cukorbetegség idegrendszeri szövődményekkel
- E1350 Egyéb megjelölt cukorbetegség perifériás keringési szövődményekkel
- E1360 Egyéb megjelölt cukorbetegség egyéb megnevezett szövődményekkel
- E1370 Egyéb megjelölt cukorbetegség többszörös szövődménnyel
- E1380 Egyéb megjelölt cukorbetegség k.m.n. szövődményekkel
- E1390 Egyéb megjelölt cukorbetegség szövődmények nélkül
- E1400 Cukorbetegség k.m.n., comával
- E1410 Cukorbetegség k.m.n., ketoacidosisal
- E1420 Cukorbetegség k.m.n., veseszövődményekkel
- E1430 Cukorbetegség k.m.n., szemszövődményekkel
- E1440 Cukorbetegség k.m.n., idegrendszeri szövődményekkel
- E1450 Cukorbetegség k.m.n., perifériás keringési szövődményekkel
- E1460 Cukorbetegség k.m.n., egyéb megnevezett szövődményekkel
- E1470 Cukorbetegség k.m.n., többszörös szövődménnyel
- E1480 Cukorbetegség k.m.n., k.m.n. szövődményekkel
- E1490 Cukorbetegség k.m.n., szövődmények nélkül
- E15H0 Nem-diabetikus hypoglycaemiás coma

- E1610 Egyéb hypoglycaemia
- E1620 Hypoglycaemia, k.m.n.
- E2000 Idiopathiás hypoparathyreosis
- E2010 Pseudohypoparathyreosis
- E2080 Egyéb hypoparathyreosis
- E2090 Hypoparathyreosis k.m.n.
- E2100 Primaer hyperparathyreosis
- E2110 Secundaer hyperparathyreosis, m.n.o.
- E2120 Egyéb mellékpajzsmirigy túlműködés
- E2130 Hyperparathyreosis, k.m.n.
- E2140 Egyéb meghatározott mellékpajzsmirigy betegségek
- E2150 Mellékpajzsmirigy betegség, k.m.n.
- E2440 Alkohol-okozta pseudo-Cushing-syndroma
- E2480 Egyéb Cushing-syndroma
- E2500 Enzimhiánnyal társuló veleszületett Adrenogenitalis rendellenességek
- E2580 Egyéb Adrenogenitalis rendellenességek
- E2600 Primaer hyperaldosteronismus
- E2610 Secundaer hyperaldosteronismus
- E2680 Egyéb hyperaldosteronismus
- E2700 Egyéb mellékvesekéreg túlműködés
- E2710 Primer mellékvesekéreg elégtelenség
- E2720 Addison-krízis
- E2730 Gyógyszer-okozta mellékvesekéreg elégtelenség
- E2750 Mellékvesevelő túlműködés
- E2780 Egyéb megjelölt mellékvese betegségek
- E2900 Here túlműködés
- E2910 Here hypofunctio
- E2980 Egyéb hereműködési zavar
- E3100 Autoimmun polyglandularis elégtelenség
- E3110 Polyglandularis túlműködés
- E3180 Egyéb polyglandularis hormonzavar
- E3400 Carcinoid syndroma
- E40H0 Kwashiorkor
- E41H0 Táplálkozási marasmus
- E42H0 Marasmussal társuló kwashiorkor
- E43H0 Súlyos fehérje- és energia-hiányos alultápláltság, k.m.n.
- E4400 Mérsékelt fokú fehérje-energia hiányos alultápláltság
- E4410 Enyhe fokú fehérje-energia hiányos alultápláltság
- E45H0 Fejlődés visszamaradás fehérje- és energia-hiány alultápláltság miatt
- E46H0 Fehérje- és energia-hiányos alultápláltság, k.m.n.
- E5080 A-vitamin-hiány egyéb manifestatioi
- E5090 A-vitamin-hiány, k.m.n.
- E5110 Beriberi
- E5120 Wernicke-encephalopathia
- E5180 Thiamin-hiány egyéb manifestatioi
- E5190 Thiamin-hiány, k.m.n.
- E52H0 Niacin hiány [pellagra]
- E5300 Riboflavin hiány
- E5310 Pyridoxin hiány
- E5380 Egyéb B-vitamin-hiány
- E5390 B-vitamin-hiány, k.m.n.
- E54H0 Ascorbinsav-hiány
- E5500 Rachitis, aktív
- E5590 D-vitamin-hiány, k.m.n.
- E5600 E-vitamin-hiány
- E5610 K-vitamin-hiány
- E5680 Egyéb vitamin-hiányok
- E5690 Vitaminhiány, k.m.n.
- E58H0 Táplálkozási kalcium-hiány

- E59H0 Táplálkozási szelén-hiány
- E60H0 Táplálkozási cink-hiány
- E6100 Réz-hiány
- E6110 Vas-hiány
- E6120 Magnézium-hiány
- E6130 Mangán-hiány
- E6140 Króm-hiány
- E6150 Molibdén-hiány
- E6160 Vanádium-hiány
- E6170 Több nyomelem hiánya
- E6180 Egyéb nyomelem hiánya
- E6190 Nyomelem hiány, k.m.n.
- E6300 Essentialis zsírsav [EFA] hiány
- E6310 A táplálék alkotóelemeinek aránytalansága
- E6380 Egyéb megjelölt táplálkozási hiányállapotok
- E6390 Táplálkozási hiányállapot, k.m.n.
- E65H0 Helyi zsírlerakódás
- E6610 Gyógyszer-okozta elhízás
- E6620 Extrém elhízás alveoláris hypoventillatióval
- E6700 A-hypervitaminosis
- E6710 Hypercarotinaemia
- E6720 Pyridoxin (B6-vitamin) túladagolás syndroma
- E6730 D-hypervitaminosis
- E7000 Klasszikus phenylketonuria
- E7010 Egyéb hyperphenylalaninaemiák
- E7020 A tyrosin anyagcsere zavarai
- E7030 Albinismus
- E7080 Az aromás aminosavak anyagcseréjének egyéb rendellenességei
- E7090 Aromás aminosav anyagcsere rendellenesség k.m.n.
- E7100 Juharfaszirup betegség
- E7110 Oldalláncos aminosav anyagcsere egyéb rendellenességei
- E7120 Oldalláncos aminosav anyagcsere rendellenesség, k.m.n.
- E7130 Zsírsav anyagcsere rendellenességei
- E7200 Az aminosav transzport zavarai
- E7210 Kéntartalmú aminosavak anyagcsere rendellenességei
- E7220 A karbamid-ciklus rendellenességei
- E7230 A lysin és hydroxylysin anyagcsere rendellenességei
- E7240 Az ornitin anyagcsere rendellenességei
- E7250 A glycin anyagcsere rendellenességei
- E7280 Az aminosav anyagcsere egyéb rendellenességei
- E7290 Aminosav anyagcsere rendellenesség k.m.n.
- E7300 Veleszületett lactose-hiány
- E7310 Másodlagos lactose-hiány
- E7380 Egyéb lactose intolerancia
- E7390 Lactose intolerancia, k.m.n.
- E7400 Glycogen tárolási betegség
- E7410 A fruktóz anyagcsere rendellenességei
- E7420 Galactose anyagcsere zavarai
- E7430 Az intestinális szénhidrát-felszívódás egyéb rendellenességei
- E7440 A pyruvat anyagcsere és a gluconeogenesis rendellenességei
- E7480 Egyéb szénhidrát anyagcsere rendellenességek
- E7490 Szénhidrát anyagcsere rendellenesség k.m.n.
- E7500 GM2 gangliosidosis
- E7510 Egyéb gangliosidosis
- E7520 Egyéb sphingolipidosis
- E7530 Sphingolipidosis, k.m.n.
- E7540 Neuronális ceroid lipofuscinosis
- E7550 Egyéb lipid tárolási betegségek
- E7560 Lipid tárolási betegség, k.m.n.

- E7600 Mucopolysaccharidosis, I. típus
- E7610 Mucopolysaccharidosis, II. típus
- E7620 Egyéb mucopolysaccharidosisok
- E7630 Mucopolysaccharidosis, k.m.n.
- E7680 A glucosaminoglycan anyagcsere egyéb rendellenességei
- E7690 Glucosaminoglycan anyagcsere rendellenesség k.m.n.
- E7700 A lysosomális enzimek post-translatív modificációjának defektusai
- E7710 A glycoprotein lebontás defektusai
- E7780 A glycoprotein anyagcsere egyéb rendellenességei
- E7790 Glycoprotein anyagcsere rendellenesség k.m.n.
- E7800 Tiszta hypercholesterinaemia
- E7810 Tiszta hypertriglyceridaemia
- E7820 Kevert hyperlipidaemia
- E7830 Hyperchylomicronaemia
- E7840 Egyéb hyperlipidaemia
- E7850 Hyperlipidaemia, k.m.n.
- E7860 Lipoprotein hiány
- E7880 A lipoprotein anyagcsere egyéb rendellenességei
- E7890 Lipoprotein anyagcsere rendellenesség, k.m.n.
- E7900 Hyperuricaemia gyulladással járó arthritis és köszvényes csomók nélkül
- E7910 Lesch-Nyhan-syndroma
- E7980 A purin és pirimidin anyagcsere egyéb rendellenességei
- E7990 Purin és pirimidin anyagcsere rendellenesség, k.m.n.
- E8000 Hereditær erythropoeticus porphyria
- E8010 Porphyria cutanea tarda
- E8020 Egyéb porphyria
- E8030 Catalase és peroxidase defektusok
- E8040 Gilbert-syndroma
- E8050 Crigler-Najjar-syndroma
- E8060 Egyéb bilirubin anyagcsere rendellenességek
- E8070 Bilirubin anyagcsere rendellenesség, k.m.n.
- E8300 A réz-anyagcsere rendellenességei
- E8310 A vas anyagcsere rendellenességei
- E8320 A cink anyagcsere rendellenességei
- E8330 A foszfor-anyagcsere rendellenességei
- E8340 A magnesium anyagcsere rendellenességei
- E8350 A kalcium anyagcsere rendellenességei
- E8380 Az ásványi anyagcsere egyéb rendellenességei
- E8390 Ásványi anyagcsere rendellenesség, k.m.n.
- E8410 Fibrosis cystica intestinális manifestációkkal
- E8480 Fibrosis cystica egyéb manifestációkkal
- E8490 Fibrosis cystica, k.m.n.
- E8500 Heredofamiliaris amyloidosis, neuropathia nélkül
- E8510 Heredofamiliaris amyloidosis neuropathiával
- E8520 Heredofamiliaris amyloidosis, k.m.n.
- E8530 Secundær szisztémás amyloidosis
- E8540 Szervre lokalizált amyloidosis
- E8580 Egyéb amyloidosis
- E8590 Amyloidosis, k.m.n.
- E8700 Hyperosmolaritás és hypernatraemia
- E8710 Hyposmolaritás és hyponatraemia
- E8720 Acidosis
- E8730 Alkalosis
- E8740 A sav-bázis egyensúly kevert zavara
- E8750 Hyperkalemia
- E8760 Hypokalemia
- E8770 Túlzott folyadékbevitel (folyadéktúlterhelés)
- E8780 Egyéb elektrolit- és folyadék-egyensúly zavarok, m.n.o.
- E8800 A plazmafehérje anyagcsere m.n.o. rendellenességei

- E8810 Lipodystrophia, m.n.o.
- E8820 Lipomatosi s, m.n.o.
- E8880 Egyéb anyagcsere rendellenességek
- E8890 Anyagcsere rendellenesség, k.m.n.
- E8891 Metabolikus szindróma
- E8900 Beavatkozás utáni pajzsmirigy elégtelenség
- E8910 Beavatkozás utáni hypoinsulinaemia
- E8920 Beavatkozás utáni mellékpajzsmirigy elégtelenség
- F5030 Atípusos bulimia nervosa
- F5040 Túl-evés, ami más pszichés zavarhoz társul
- K9040 Felszívódási zavar intolerancia miatt, m.n.o.
- O2400 Terhesség előtt fennálló, inzulin függő cukorbetegség (IDDM)
- O2410 Terhesség előtt fennálló nem inzulin függő (NIDDM) cukorbetegség
- O2420 Terhesség előtti, hiányos táplálkozással összefüggő cukorbetegség
- O2430 Terhesség előtt fennálló, k.m.n. típusú cukorbetegség
- O2440 Terhesség alatt jelentkező cukorbetegség (gestatiós diabetes) (GDM)
- O2490 Terhességgel szövődött cukorbetegség, k.m.n.
- O9920 Terh.get-szülést-gy.ágyat kompl. endocrin és anyagcsere betegségek
- Q8910 A mellékvese veleszületett rendellenességei
- Q8920 Egyéb belső elválasztású mirigyek veleszületett rendellenességei
- Q9000 Trisomia 21, meioticus, non-disjunctiós típus
- Q9010 Trisomia 21, mosaicismus, (mitoticus, non-disjunctiós típus)
- Q9020 Trisomia 21, translocatiós típus
- Q9090 Down-szindróma, k.m.n.
- Q9100 Trisomia 18, meioticus, non-disjunctiós típus
- Q9110 Trisomia 18, mosaicismus (mitoticus, non-disjunctiós típus)
- Q9120 Trisomia 18, translocatio
- Q9130 Edwards-szindróma, k.m.n.
- Q9140 Trisomia 13, meioticus, non-disjunctiós
- Q9150 Trisomia 13, mosaicismus (mitoticus, non-disjunctiós)
- Q9160 Trisomia 13, translocatio
- Q9170 Patau-szindróma, k.m.n.
- Q9200 Teljes chromosoma trisomia, meioticus, non-disjunctiós
- Q9210 Teljes chromosoma trisomia, mosaicismus (mitoticus, non-disjunctiós)
- Q9220 Nagyobb chromosomárészt érintő részleges trisomia
- Q9230 Kisebb chromosomárészt érintő részleges trisomia
- Q9240 Csak prometáfázisban észlelhető kettőzöttségek
- Q9250 Kettőzöttségek egyéb teljes átrendeződéssel
- Q9260 Számfeletti marker chromosomák
- Q9270 Triploidia és polyploidia
- Q9280 Az autosomák egyéb meghatározott trisomiái és részleges trisomiái
- Q9290 Az autosomák k.m.n. trisomiája és részleges trisomiája
- Q9300 Teljes chromosoma monosomia, meioticus, non-disjunctiós
- Q9310 Teljes chromosoma monosomia, mosaicismus, (mitoticus, non-dijunctiós)
- Q9320 Dicentricus vagy gyűrűs chromosoma
- Q9330 A 4. chromosoma rövid karjának törése
- Q9340 Az 5. chromosoma rövid karjának törése
- Q9350 Egyéb chromosomárészek törése
- Q9360 Csak a prometáfázisban észlelhető lefűződés
- Q9370 Törések egyéb teljes átrendeződéssel
- Q9380 Az autosomák egyéb törései
- Q9390 Az autosomák törése, k.m.n.
- Q9500 Kiegyensúlyozott translocatio és insertio normál egyénben
- Q9510 Chromosoma inversio normál egyénben
- Q9520 Kiegyensúlyozott autosomalis átrendeződés beteg egyénben
- Q9530 Kiegyensúlyozott nemi/autosomalis chromosoma átrendeződés betegben
- Q9540 Marker heterochromatinnal rendelkező egyén
- Q9550 Egyén autosomalis törékeny locusszal
- Q9580 Egyéb kiegyensúlyozott átrendeződések és strukturális markerek



- Q9590 Kiegyensúlyozott átrendeződés és strukturális marker, k.m.n.  
Q9600 45, X karyotypus  
Q9610 46, X karyotypus iso (Xq)  
Q9620 46, X karyotypus, kóros nemi chromosomával, kivéve iso (Xq)  
Q9630 45, X/46XX vagy XY mosaicismus  
Q9640 Mosaicismus, 45, X/egyéb sejtvonál(ak) kóros nemi chromosomával  
Q9680 Turner-syndroma egyéb változatai  
Q9690 Turner-syndroma, k.m.n.  
Q9700 47, XXX karyotypus  
Q9710 Nőnemű egyén háromnál több X-chromosomával  
Q9720 Mosaicismus, változó számú X-chromosoma vonallal  
Q9730 Nőnemű egyén 46, XY karyotípussal  
Q9780 Egyéb meghat. sexchromosoma rendellenességek női fenotípus mellett  
Q9790 Sexchromosoma rendellenesség női fenotípus mellett, k.m.n.  
Q9800 Klinefelter-syndroma, karyotípus 47, XXY  
Q9810 Klinefelter-syndroma, férfi, kettőnél több X-chromosomával  
Q9820 Klinefelter-syndroma, férfi, 46, XX karyotípussal  
Q9830 Egyéb férfi 46, XX karyotípussal  
Q9840 Klinefelter-syndroma, k.m.n.  
Q9850 47, XYY karyotípus  
Q9860 Férfi, kóros szerkezetű nemi chromosomával  
Q9870 Férfi, a nemi chromosoma mosaicismusával  
Q9880 Egyéb meghat. nemi chromosoma rendell. férfi fenotípus mellett  
Q9890 Nemi chromosoma rendellenesség, férfi fenotípus, k.m.n.  
Q9900 46, XX/46, XY chimera  
Q9910 46, XX valódi hermaphrodita  
Q9920 Törékeny X-chromosoma  
Q9980 Egyéb meghatározott chromosoma-rendellenességek  
Q9990 Chromosoma-rendellenesség, k.m.n.  
R6200 Késői érési fázisok  
R6280 Az elvárható normális élettani fejlődés egyéb hiányosságai  
R6290 Az elvárható normális élettani fejlődés hiányossága, k.m.n.  
R6300 Anorexia  
R6340 Abnormális súlyvesztés  
R64H0 Cachexia  
R7300 Abnormis glucose-tolerancia teszt  
R9460 Pajzsmirigy funkciók vizsgálatok kóros eredményei  
R9470 Egyéb endocrin funkciók vizsgálatok kóros eredményei

## ÉS A SÚLYOS TÁRSULT BETEGSÉG FELTÉTELEI

\*\*\*\* *Főcsoport: 11 Vese- és húgyúti betegségek*

\*\*\*\* *11 566B Vese, ureter, húgyhólyag jelentős műtétei daganat miatt, cystectomiával és hólyagpótlással*

BETEGSÉGEK

- C64H0 A vese rosszindulatú daganata, kivéve a vesemedencét  
 C65H0 A vesemedence rosszindulatú daganata  
 C66H0 A húgyvezeték (ureter) rosszindulatú daganata  
 C6700 Húgyhólyag trigonumának rosszindulatú daganata  
 C6710 Húgyhólyag tető (vertex) rosszindulatú daganata  
 C6720 Húgyhólyag oldalfalának rosszindulatú daganata  
 C6730 Húgyhólyag mellső falának rosszindulatú daganata  
 C6740 Húgyhólyag hátsó falának rosszindulatú daganata  
 C6750 Húgyhólyag nyakának rosszindulatú daganata  
 C6760 A húgyvezeték nyílás (orificium) rosszindulatú daganata  
 C6770 Urachus rosszindulatú daganata  
 C6780 A húgyhólyag átfedő elváltozása, rosszindulatú daganata  
 C6790 Húgyhólyag rosszindulatú daganata, k.m.n.  
 C6810 Paraurethralis mirigyek rosszindulatú daganata  
 C6880 A húgyszervék átfedő elváltozása, rosszindulatú daganata  
 C6890 Húgyszerv rosszindulatú daganata, k.m.n.  
 C7900 A vese és a vesemedence másodlagos rosszindulatú daganata  
 C7910 A húgyhólyag és egyéb húgyszervék másodlagos rosszindulatú daganata  
 D0900 Húgyhólyag in situ carcinomája  
 D0910 Egyéb és k.m.n. húgyszervék in situ carcinomája  
 D3000 Vese jóindulatú daganata  
 D3010 Vesemedence jóindulatú daganata  
 D3020 Ureter jóindulatú daganata  
 D3030 Húgyhólyag jóindulatú daganata  
 D3070 Egyéb húgyszervék jóindulatú daganata  
 D3090 Húgyszerv jóindulatú daganata, k.m.n.  
 D4100 Vese bizonytalan és ismeretlen viselkedésű daganata  
 D4110 Vesemedence bizonytalan és ismeretlen viselkedésű daganata  
 D4120 Húgyvezeték (ureter) bizonytalan és ismeretlen viselkedésű daganata  
 D4130 Húgycső (urethra) bizonytalan és ismeretlen viselkedésű daganata  
 D4140 Húgyhólyag bizonytalan és ismeretlen viselkedésű daganata  
 D4170 Egyéb húgyszervék bizonytalan és ismeretlen viselkedésű daganata  
 D4190 Húgyszerv bizonytalan és ismeretlen viselkedésű daganata, k.m.n.

ÉS BEAVATKOZÁSOK

- 55773 Húgyhólyagpótlás coecum + ileummal  
 55774 Húgyhólyagpótlás sigmabéllel  
 55775 Húgyhólyagpótlás egyéb bélszakasszal

ÉS BEAVATKOZÁSOK

- 55760 Cystectomy simplex ves. urin.  
 55761 Cystectomy totalis ves. urin.  
 55762 Cystectomy radicalis

\*\*\*\* *11 566C Vese, ureter, húgyhólyag jelentős műtétei daganat miatt*

BETEGSÉGEK

- C64H0 A vese rosszindulatú daganata, kivéve a vesemedencét  
 C65H0 A vesemedence rosszindulatú daganata  
 C66H0 A húgyvezeték (ureter) rosszindulatú daganata  
 C6700 Húgyhólyag trigonumának rosszindulatú daganata  
 C6710 Húgyhólyag tető (vertex) rosszindulatú daganata  
 C6720 Húgyhólyag oldalfalának rosszindulatú daganata  
 C6730 Húgyhólyag mellső falának rosszindulatú daganata  
 C6740 Húgyhólyag hátsó falának rosszindulatú daganata

- C6750 Húgyhólyag nyakának rosszindulatú daganata  
 C6760 Húgyvezeték nyílás (orificium) rosszindulatú daganata  
 C6770 Urachus rosszindulatú daganata  
 C6780 A húgyhólyag átfedő elváltozása, rosszindulatú daganata  
 C6790 Húgyhólyag rosszindulatú daganata, k.m.n.  
 C6810 Paraurethralis mirigyek rosszindulatú daganata  
 C6880 A húgyszervek átfedő elváltozása, rosszindulatú daganata  
 C6890 Húgyszerv rosszindulatú daganata, k.m.n.  
 C7900 A vese és a vesemedence másodlagos rosszindulatú daganata  
 C7910 A húgyhólyag és egyéb húgyszervek másodlagos rosszindulatú daganata  
 D0900 Húgyhólyag in situ carcinomája  
 D0910 Egyéb és k.m.n. húgyszervek in situ carcinomája  
 D3000 Vese jóindulatú daganata  
 D3010 Vesemedence jóindulatú daganata  
 D3020 Ureter jóindulatú daganata  
 D3030 Húgyhólyag jóindulatú daganata  
 D3070 Egyéb húgyszervek jóindulatú daganata  
 D3090 Húgyszerv jóindulatú daganata, k.m.n.  
 D4100 Vese bizonytalan és ismeretlen viselkedésű daganata  
 D4110 Vesemedence bizonytalan és ismeretlen viselkedésű daganata  
 D4120 Húgyvezeték (ureter) bizonytalan és ismeretlen viselkedésű daganata  
 D4130 Húgycső (urethra) bizonytalan és ismeretlen viselkedésű daganata  
 D4140 Húgyhólyag bizonytalan és ismeretlen viselkedésű daganata  
 D4170 Egyéb húgyszervek bizonytalan és ismeretlen viselkedésű daganata  
 D4190 Húgyszerv bizonytalan és ismeretlen viselkedésű daganata, k.m.n.

#### ÉS BEAVATKOZÁSOK

- 54020 Lymphadenectomy regionalis  
 55514 Pyelostomia  
 55531 Vese ékresectio  
 55532 Vese pólusresectio  
 55533 Heminephrectomia  
 55540 Nephrectomia  
 55541 Nephrectomia radicalis  
 55542 Nephrectomia bilateralis  
 55543 Nephro-ureterectomia  
 55552 Autotransplantatio renis  
 55571 Pyelon plastica pyelouret. határresectio nélkül  
 5557A Pyelon plast. et res. pyeloureteralis  
 55630 Ureterectomia totalis  
 55631 Ureter resectio + anastomosis  
 55640 Ureteroileostomia sec. Bricker  
 55641 Colon conduit  
 55642 Nem kontinens reservoir képzés  
 55643 Ureter pótlás (interpositio app.vermiform. s.ilei)  
 55650 Ureterocutaneostomia  
 55660 Ureterosigmiodeostomia  
 55661 Rectum-hólyag képzés  
 55662 Kontinens vizelet reservoir képzés  
 55673 Revisio anastomosis ureteris  
 55674 Reanastomosis ureteris  
 5567A Neoimplantatio ureteris sec. Politano - Leadbetter  
 5567B Neoimplantatio ureteris sec. Cohen  
 5567D Mező-Boari plastica  
 5567E Szarvhólyag képzés  
 5567S Anastomosis uretero-ureteralis  
 55680 Ureterolysis  
 55685 Uretero-enteroplastica (bél-ureter képzés)  
 55751 Húgyhólyagfal resectio  
 55752 Hemicystectomy ves. urin.

- 55760 Cystectomy simplex ves. urin.  
 55761 Cystectomy totalis ves. urin.  
 55762 Cystectomy radicalis  
 55770 Húgyhólyag nagyobbitás coecum + ileummal  
 55771 Húgyhólyag nagyobbitás sigmabéllel  
 55772 Húgyhólyag nagyobbitás egyéb bélszakasszal  
 55786 Exstrophia vesicae urinariae definitiv műtéte

\*\*\*\* **II 5680 Vese, húgyhólyag műtétei (kivéve: jelentős műtétek) 1 éves kor alatt**

BETEGSÉGEK

A főcsoportba tartozó bármely betegség

ÉS BEAVATKOZÁSOK

- 53866 Thrombektomia (s/c res.) v. cavae inferioris  
 55411 Exploratio retroperitonei  
 55500 Nephrotomia partialis (radiaer)  
 55501 Nephrotomia marginalis  
 55507 Nephrostomia aperta  
 55509 Nephrostomia circularis  
 55510 Cavernotomia  
 55511 Pyelotomia  
 55512 Pyelo-calicotomia  
 55513 Gil-Vernet pyelotomia  
 55520 Károsodott veseszövet enucleatioja  
 55530 Vesecystafal resectio  
 55544 Graftectomia (vese)  
 55545 Nephrectomia pro transplantationem e cadavere  
 55560 Nephropexia  
 55570 Pyelon plast.et res.pyeloureteralis Andersen-Hynes  
 55572 Patkóvese szétválasztás  
 55573 Vese sutura  
 55574 Reconstructio renis  
 55590 Decapsulatio renis  
 55591 Vesetályog megnyitás, ignipunctio  
 55604 Ureteroendoscopos resectio  
 55620 Ureterotomia, felső vagy középső szakasz  
 55621 Ureterotomia, alsó szakasz  
 55622 Ureterotomia sec. Davis  
 5562A Transurethralis ureterokele incisio  
 5562B Ureterokele nyílt műtéte  
 5563A Resectio ureteris transurethralis  
 55671 Anastomosis uretero-ureteralis termino-terminalis  
 55672 Anastomosis uretero-ureteralis latero-lateralis  
 5567C Ureter műtét sec. Lich-Gregoire  
 5567P Teflon inj. infiltr. uretero-vesicalis szájadékba  
 5567R Ureter szájadék endoscopos collagen infiltratio  
 5567S Anastomosis uretero-ureteralis  
 55681 Deligatio ureteris  
 55682 Ureter áthelyezés, retroperitonealis fibrosis miatt  
 55683 Retrocavalis ureter műtét  
 55684 Ureter sutura (fistulazárás)  
 55686 Ureter szalagplasztika  
 55690 Ureter lekötés  
 55701 Húgyhólyagkő endoscopos zúzása, ultrahanggal  
 55702 Húgyhólyagkő endoscopos zúzása, hidraulikus  
 55703 Húgyhólyagkő endoscopos zúzása, mechanikusan  
 55704 Húgyhólyagkő endoscopos zúzása, pneumaticus v. E  
 55711 Exploratio vesicae urinariae - sectio alta  
 55720 Epicystostoma behelyezés nyílt műtéttel  
 55721 Stimulator beültetés a húgyhólyagba

- 55731 TUR ves.urin.therapeutic.  
 55732 TUR ves.urin.palliativa  
 55733 TUR colli ves. urin.  
 55734 Transurethralis hólyag divert. szájadék incisio  
 55735 Transurethralis húgyhólyag laserkezelés  
 55736 Resectio transurethralis vesicae urinariae diagnosticus  
 55740 Húgyhólyag diverticulum intravesic. eltávolítása  
 55741 Húgyhólyag diverticulum extravesic. eltávolítása  
 55742 Húgyhólyag diverticulum kombinált eltávolítása  
 55743 Urachus cysta vagy sipoly kiirtás  
 55750 Húgyhólyagkupola resectio  
 55780 Húgyhólyag sipoly zárása, transvesicalis  
 55781 Húgyhólyag sipoly zárása, transperitonealis  
 55782 Húgyhólyag sipoly zárása, interpositum behelyezés  
 55783 Húgyhólyag sipoly zárása, vaginalis  
 55784 Húgyhólyag sutura  
 55785 Húgyhólyagnyak plastica  
 55820 Húgycső congenitalis billentyű resectioja  
 55840 Urethrotomia interna opticus  
 55841 Urethrotomia interna Otis  
 55907 Evacuatio et / seu drainage perirenalis  
 55908 Periureteralis tér műtétei  
 55909 Retroperitonealis adhaesiolysis  
 55951 Retropubicus urethra felfüggesztés, endoscopos  
 55983 Ureter strictura katéteres tágtítása  
 56300 V.sperm.int.ligatura  
 56301 V.sperm.int.retroperitonealis ligatura (Palomo)  
 56308 Ligatura v. spermaticae internae laparoscopica  
 56309 Ligatura v.spermaticae int.laparsc. c.conversionem  
 81360 Percutan epicystostomia behelyezése  
 86620 Húgyhólyag stimulátor beültetése  
 88720 Perfusio renis  
 92234 Immuntherapia intravesicalis  
 92235 Immuno-chemoterapia intravesicalis

\*\*\*\* **II 569C Vese, ureter, húgyhólyag nagyobb műtétei nem daganat miatt**

#### BETEGSÉGEK

**Az alább felsoroltak kivételével a főcsoportba tartozó bármely betegség:**

- C64H0 A vese rosszindulatú daganata, kivéve a vesemedencét  
 C65H0 A vesemedence rosszindulatú daganata  
 C66H0 A húgyvezeték (ureter) rosszindulatú daganata  
 C6700 Húgyhólyag trigonumának rosszindulatú daganata  
 C6710 Húgyhólyag tető (vertex) rosszindulatú daganata  
 C6720 Húgyhólyag oldalfalának rosszindulatú daganata  
 C6730 Húgyhólyag mellső falának rosszindulatú daganata  
 C6740 Húgyhólyag hátsó falának rosszindulatú daganata  
 C6750 Húgyhólyag nyakának rosszindulatú daganata  
 C6760 Húgyvezeték nyílás (orificium) rosszindulatú daganata  
 C6770 Urachus rosszindulatú daganata  
 C6780 A húgyhólyag átfedő elváltozása, rosszindulatú daganata  
 C6790 Húgyhólyag rosszindulatú daganata, k.m.n.  
 C6810 Paraurethralis mirigyek rosszindulatú daganata  
 C6880 A húgyszervek átfedő elváltozása, rosszindulatú daganata  
 C6890 Húgyszerv rosszindulatú daganata, k.m.n.  
 C7900 A vese és a vesemedence másodlagos rosszindulatú daganata  
 C7910 A húgyhólyag és egyéb húgyszervek másodlagos rosszindulatú daganata  
 D0900 Húgyhólyag in situ carcinómája  
 D0910 Egyéb és k.m.n. húgyszervek in situ carcinómája  
 D3000 Vese jóindulatú daganata

- D3010 Vesemedence jóindulatú daganata  
 D3020 Ureter jóindulatú daganata  
 D3030 Húgyhólyag jóindulatú daganata  
 D3070 Egyéb húgyszervek jóindulatú daganata  
 D3090 Húgyszerv jóindulatú daganata, k.m.n.  
 D4100 Vese bizonytalan és ismeretlen viselkedésű daganata  
 D4110 Vesemedence bizonytalan és ismeretlen viselkedésű daganata  
 D4120 Húgyvezeték (ureter) bizonytalan és ismeretlen viselkedésű daganata  
 D4130 Húgycső (urethra) bizonytalan és ismeretlen viselkedésű daganata  
 D4140 Húgyhólyag bizonytalan és ismeretlen viselkedésű daganata  
 D4170 Egyéb húgyszervek bizonytalan és ismeretlen viselkedésű daganata  
 D4190 Húgyszerv bizonytalan és ismeretlen viselkedésű daganata, k.m.n.

#### ÉS BEAVATKOZÁSOK

- 55510 Cavernotomia  
 55513 Gil-Vernet pyelotomia  
 55514 Pyelostomia  
 55520 Károsodott veseszövet enucleatioja  
 55531 Vese ékresectio  
 55532 Vese pólusresectio  
 55533 Heminephrectomia  
 55540 Nephrectomia  
 55542 Nephrectomia bilateralis  
 55543 Nephro-ureterectomia  
 55544 Graftectomia (vese)  
 55545 Nephrectomia pro transplantationem e cadavere  
 55570 Pyelon plast.et res.pyeloureteralis Andersen-Hynes  
 55571 Pyelon plastica pyelouret. határresectio nélkül  
 55572 Patkóvese szétválasztás  
 55574 Reconstructio renis  
 5557A Pyelon plast. et res. pyeloureteralis  
 55590 Decapsulatio renis  
 55591 Vesetályog megnyitás, ignipunctio  
 55620 Ureterotomia, felső vagy középső szakasz  
 55621 Ureterotomia, alsó szakasz  
 55622 Ureterotomia sec. Davis  
 5562B Ureterokele nyílt műtéte  
 55631 Ureter resectio + anastomosis  
 55640 Ureteroileostomia sec. Bricker  
 55650 Ureterocutaneostomia  
 55660 Ureterosigmiodeostomia  
 55671 Anastomosis uretero-ureteralis termino-terminalis  
 55672 Anastomosis uretero-ureteralis latero-lateralis  
 55673 Revisio anastomosis ureteris  
 55674 Reanastomosis ureteris  
 5567A Neointplantatio ureteris sec. Politano - Leadbetter  
 5567B Neointplantatio ureteris sec. Cohen  
 5567C Ureter műtét sec. Lich-Gregoire  
 5567D Mező-Boari plastica  
 5567E Szarvhólyag képzés  
 5567S Anastomosis uretero-ureteralis  
 55680 Ureterolysis  
 55682 Ureter áthelyezés, retroperitonealis fibrosis miatt  
 55683 Retrocavalis ureter műtét  
 55684 Ureter sutura (fistulázás)  
 55686 Ureter szalagplasztika  
 55690 Ureter lekötés  
 55740 Húgyhólyag diverticulum intravesic. eltávolítása  
 55741 Húgyhólyag diverticulum extravesic. eltávolítása  
 55742 Húgyhólyag diverticulum kombinált eltávolítása

- 55750 Húgyhólyagkupola resectio  
 55751 Húgyhólyagfal resectio  
 55760 Cystectomy simplex ves. urin.  
 55780 Húgyhólyag sipoly zárása, transvesicalis  
 55781 Húgyhólyag sipoly zárása, transperitonealis  
 55782 Húgyhólyag sipoly zárása, interpositum behelyezés  
 55783 Húgyhólyag sipoly zárása, vaginalis  
 55785 Húgyhólyagnyak plastica  
 55909 Retroperitonealis adhaesiolysis  
 56301 V.sperm.int.retroperitonealis ligatura (Palomo)

\*\*\*\* **11 570D Inkontinencia szalag behelyezése**

BETEGSÉGEK

- N3930 Stress-incontinentia  
 R32H0 Vizelet incontinentia, k.m.n.

ÉS BEAVATKOZÁSOK

- 55943 Inkontinencia szalag behelyezése

ÉS ESZKÖZÖK

- 01511 Inkontinencia szalag

\*\*\*\* **11 570E Vese, húgyvezeték, húgyhólyag kisebb műtétei**

BETEGSÉGEK

**A főcsoportba tartozó bármely betegség**

ÉS BEAVATKOZÁSOK

- 55411 Exploratio retroperitonei  
 55500 Nephrotomia partialis (radiaer)  
 55501 Nephrotomia marginalis  
 55509 Nephrostomia circularis  
 55511 Pyelotomia  
 55512 Pyelo-calicotomia  
 55530 Vesecystafal resectio  
 55573 Vese sutura  
 55681 Deligatio ureteris  
 55711 Exploratio vesicae urinariae - sectio alta  
 55720 Epicystostoma behelyezés nyílt műtéttel  
 55721 Stimulator beültetés a húgyhólyagba  
 55743 Urachus cysta vagy sipoly kiirtás  
 55784 Húgyhólyag sutura  
 55907 Evacuatio et / seu drainage perirenalis  
 55983 Ureter strictura katéteres tágítása  
 56300 V.sperm.int.ligatura  
 56308 Ligatura v. spermaticae internae laparoscopica  
 56309 Ligatura v.spermaticae int.laparsc. c.conversionem  
 81360 Percutan epicystostomia behelyezése  
 86620 Húgyhólyag stimulator beültetése  
 88720 Perfusio renis

\*\*\*\* **11 571C Transurethralis műtétek**

BETEGSÉGEK

**A főcsoportba tartozó bármely betegség**

ÉS BEAVATKOZÁSOK

- 55604 Ureteroendoscopos resectio  
 5562A Transurethralis ureterokele incisio  
 5563A Resectio ureteris transurethralis  
 5567P Teflon inj. infiltr. uretero-vesicalis szájadékba  
 5567R Ureter szájadék endoscopos collagen infiltratio  
 5567S Anastomosis uretero-ureteralis

- 55701 Húgyhólyagkő endoscopos zúzása, ultrahanggal  
 55702 Húgyhólyagkő endoscopos zúzása, hidraulikus  
 55703 Húgyhólyagkő endoscopos zúzása, mechanikusan  
 55704 Húgyhólyagkő endoscopos zúzása, pneumaticus v. E  
 55731 TUR ves.urin.therapeutic.  
 55732 TUR ves.urin.palliativa  
 55733 TUR colli ves. urin.  
 55734 Transurethralis hólyag divert. szájadék incisio  
 55735 Transurethralis húgyhólyag laserkezelés  
 55736 Resectio transurethralis vesicae urinariae diagnosticus  
 55820 Húgycső congenitalis billentyű resectioja  
 55840 Urethrotomia interna opticus  
 55841 Urethrotomia interna Otis  
 55951 Retropubicus urethra felfüggesztés, endoscopos

\*\*\*\* **11 5720 Húgycsőműtétek**

BETEGSÉGEK

**A főcsoportba tartozó bármely betegség**

ÉS BEAVATKOZÁSOK

- 55800 Urethrotomia externa (kő, idegentest stb. eltáv.)  
 55801 Urethrostomia  
 55820 Húgycső congenitalis billentyű resectioja  
 55821 Húgycső resectio  
 55822 Elülső húgycső partialis resectioja  
 55823 Hátsó húgycső partialis resectioja  
 55824 Urethrectomia  
 55830 Urethrostomia záras  
 55831 Urethra sutura  
 55832 Urethra anastomosis  
 55833 Strictura urethrae nyílt műtéte, elülső húgycső  
 55834 Strictura urethrae nyílt műtéte, hátsó húgycső  
 55835 Húgycső rekonstrukciós műtét Bengt-J. szerint  
 55836 Hátsó húgycső transpub. restructio  
 55837 Hátsó húgycső lebeny plastica  
 5583A Plastica partis anterioris urethrae  
 5583B Excisio fistulae urethrae  
 55840 Urethrotomia interna opticus  
 55841 Urethrotomia interna Otis  
 56434 Correctio epispadiasis

\*\*\*\* **11 573B Vese, húgyutak egyéb műtétei**

BETEGSÉGEK

**A főcsoportba tartozó bármely betegség**

ÉS BEAVATKOZÁSOK

- 16940 Laparoscopia  
 18462 Punctio et/seu aspiratio renis diagnosticus, CT.vez  
 32531 Urographia anterograd  
 55520 Károsodott vesezővet enucleatioja  
 55560 Nephropexia  
 55690 Ureter lekötés  
 55908 Periureteralis tér műtétei  
 55920 Kelly-Stoeckel műtét  
 55930 M.levator műtét Ingleman-Sundberg szerint  
 55940 Suprapub. hurok műtét, fascia latával  
 55941 Suprapub. hurok műtét, dura materrel  
 55942 Suprapub. hurok műtét, egyéb anyaggal  
 55950 Retropubicus urethra felfüggesztés (Marshall-M-K)  
 55960 Pereyra műtét



- 55961 Stamey műtét  
 55962 Burch műtét  
 55963 Martius műtét  
 55964 Kaufmann műtét  
 55970 Múshinctor beültetés  
 5597Z Anti-incontinentia műtét n.o.m.  
 57040 Plastica vaginae anterior posteriorque  
 57041 Plastica vaginae anterior  
 5704A Colposuspensio pubovaginalis sec. Gittes  
 85800 Injectio in ren

\*\*\*\* **II 574D A vese, a húgyvezeték egyszerű endoszkópos műtétei**

BETEGSÉGEK

**A főcsoportba tartozó bármely betegség**

ÉS BEAVATKOZÁSOK

- 16510 Pyeloscopia merev eszközzel  
 16511 Pyeloscopia flexibilis eszközzel  
 34631 CT vezérelt intervenció, citológiai mintavétel vagy folyadék aspiráció  
 34640 CT vezérelt intervenció, tartós drenázs  
 34956 MR vezérelt intervenció citológiai mintavétel vagy folyadék aspiráció  
 34957 MR vezérelt intervenció tartós drenázs  
 5554A Resectio cystae renis endoscopica  
 5556A Nephropexia percutanea endoscopica  
 55581 Nephroscopos percut. kőkiemelés  
 55582 Nephroscopos percut. kőzúzás, ultrahanggal  
 55583 Nephroscopos percut. kőzúzás, hidraulikus  
 55584 Nephroscopos percut. kőzúzás, laserrel  
 5558B Ureteroscopos percut. anterogr. kőkiemelés  
 5558C Ureteroscopos percut. anterogr. kőzúzás, UH-val  
 5558G Nephroscopos percut. kőzúzás, pneumatikus v. E  
 55600 Ureteroendoscopos kőeltávolítás  
 55601 Ureteroendoscopos kőzúzás, ultrahanggal  
 55607 Ureterorenoscopos kőzúzás, pneumaticus vagy EKL  
 55981 Ureter strictura tágtítása ballonkatéterrel  
 55982 Zeiss hurkos, Dormia kosaras ureterkő eltávolítás  
 55983 Ureter strictura katéteres tágtítása

\*\*\*\* **II 5750 A vese, a húgyvezeték komplikált endoszkópos műtétei**

BETEGSÉGEK

**A főcsoportba tartozó bármely betegség**

ÉS BEAVATKOZÁSOK

- 39151 Percut. nephroscopos laser roncsolás veseelv.miatt  
 5551A Endocalycotomia renis percutanea  
 55585 Nephroscopos percut. korallkő zúzás, ultrahanggal  
 55586 Nephroscopos percut. korallkő zúzás, hidraulikus  
 55587 Nephroscopos percut. korallkő zúzás, laserrel  
 55588 Nephroscopos percutan resectio  
 55589 Nephroscopos endopyelotomia  
 5558D Ureteroscopos percut. anterogr. kőzúzás, hidraul.  
 5558E Ureteroscopos percut. anterogr. kőzúzás, laserrel  
 5558H Nephroscopos percut. kőzúzás, pneumatikus (EKL)  
 5558J Nephroscopos percut. korallkőzúzás, pneumatikus  
 55602 Ureteroendoscopos kőzúzás, hidraulikus  
 55603 Ureteroendoscopos kőzúzás, laserrel  
 55604 Ureteroendoscopos resectio  
 55606 Ureterorenoscopos resectio laser-rel  
 55623 Recanalisatio ureteris sine ureterotomiam  
 55712 Infundibulotomia ves.urin

55984 Ureter strictura endoscopos bemetszése

\*\*\*\* **11 5751 Nephrostoma**

BETEGSÉGEK

**A főcsoportba tartozó bármely betegség**

ÉS BEAVATKOZÁSOK

55505 Nephrostomia percutanea

55507 Nephrostomia aperta

55509 Nephrostomia circularis

55985 Ureterkatéter - dupla J - felhelyezés

\*\*\*\* **11 576A Veseelégtelenség 18 év alatt**

BETEGSÉGEK

N1700 Heveny veseelégtelenség tubularis necrosissal

N1710 Heveny veseelégtelenség, heveny vesekéreg-elhalással

N1720 Heveny veseelégtelenség medullaris necrosissal

N1780 Egyéb heveny veseelégtelenség

N1790 Heveny veseelégtelenség, k.m.n.

N1800 Végstádiumú veseelégtelenség

N1880 Egyéb krónikus veseelégtelenség

N1890 Krónikus veseelégtelenség, k.m.n.

N19H0 Nem meghatározott veseelégtelenség

\*\*\*\* **11 576B Veseelégtelenség 18 év felett**

BETEGSÉGEK

**A kódlistát ld. a főcsoport 576A csoportjában!**

\*\*\*\* **11 577B Vese-, húgyúti daganatok**

BETEGSÉGEK

C64H0 A vese rosszindulatú daganata, kivéve a vesemedencét

C65H0 A vesemedence rosszindulatú daganata

C66H0 A húgyvezeték (ureter) rosszindulatú daganata

C6700 Húgyhólyag trigonumának rosszindulatú daganata

C6710 Húgyhólyag tető (vertex) rosszindulatú daganata

C6720 Húgyhólyag oldalfalának rosszindulatú daganata

C6730 Húgyhólyag mellső falának rosszindulatú daganata

C6740 Húgyhólyag hátsó falának rosszindulatú daganata

C6750 Húgyhólyag nyakának rosszindulatú daganata

C6760 Húgyvezeték nyílás (orificium) rosszindulatú daganata

C6770 Urachus rosszindulatú daganata

C6780 A húgyhólyag átfedő elváltozása, rosszindulatú daganata

C6790 Húgyhólyag rosszindulatú daganata, k.m.n.

C6800 Húgycső rosszindulatú daganata

C6810 Paraurethralis mirigyek rosszindulatú daganata

C6880 A húgyszervek átfedő elváltozása, rosszindulatú daganata

C6890 Húgyszerv rosszindulatú daganata, k.m.n.

C7900 A vese és a vesemedence másodlagos rosszindulatú daganata

C7910 A húgyhólyag és egyéb húgyszervek másodlagos rosszindulatú daganata

D0900 Húgyhólyag in situ carcinómája

D0910 Egyéb és k.m.n. húgyszervek in situ carcinómája

D3000 Vese jóindulatú daganata

D3010 Vesemedence jóindulatú daganata

D3020 Ureter jóindulatú daganata

D3030 Húgyhólyag jóindulatú daganata

D3040 Húgycső jóindulatú daganata

D3070 Egyéb húgyszervek jóindulatú daganata

D3090 Húgyszerv jóindulatú daganata, k.m.n.

D4100 Vese bizonytalan és ismeretlen viselkedésű daganata

- D4110 Vesemedence bizonytalan és ismeretlen viselkedésű daganata  
 D4120 Húgyvezeték (ureter) bizonytalan és ismeretlen viselkedésű daganata  
 D4130 Húgycső (urethra) bizonytalan és ismeretlen viselkedésű daganata  
 D4140 Húgyhólyag bizonytalan és ismeretlen viselkedésű daganata  
 D4170 Egyéb húgyszervek bizonytalan és ismeretlen viselkedésű daganata  
 D4190 Húgyszerv bizonytalan és ismeretlen viselkedésű daganata, k.m.n.

\*\*\*\* **11 578A Vese-, húgyúti fertőzések 2-18 éves kor között**

BETEGSÉGEK

- A1810 A húgy-ivarszervek gümőkórja  
 A5400 A húgyivarrendszer alsó szakaszának kankós fertőzése, tályog nélkül  
 A5410 A húgyivarrendszer alsó szakaszának kankós fertőzése, tályoggal  
 A5600 A húgyivarrendszer alsó szakaszának chlamydia fertőzése  
 A5610 Medencei hashártya és egyéb húgyivarrendszeri chlamydia fertőzés  
 A5620 A húgyivarrendszer chlamydiás fertőzése k.m.n.  
 B6500 Schistosoma haematobium által okozott schistosomiasis [húgyutak]  
 N10H0 Akut tubulo-intersticiális nephritis  
 N1100 Refluxhoz társuló, non-obstruktív krónikus pyelonephritis  
 N1110 Krónikus obstruktív pyelonephritis  
 N1180 Egyéb krónikus tubulo-intersticiális nephritis  
 N1190 Krónikus tubulo-intersticiális nephritis, k.m.n.  
 N12H0 Tubulo-intersticiális nephritis, akutnak vagy krónikusnak k.m.n.  
 N1360 Pyonephrosis  
 N1510 Vese- és vese körüli tályog  
 N1580 Egyéb, meghatározott tubulo-intersticiális betegségek  
 N1590 Tubulo-intersticiális betegség, k.m.n.  
 N3000 Cystitis acuta  
 N3010 Intersticiális cystitis (idült)  
 N3020 Egyéb idült cystitis  
 N3030 Trigonitis  
 N3040 Irradiációs cystitis  
 N3090 Urocystitis, k.m.n.  
 N3400 Húgycső-tályog  
 N3410 Nem specifikus húgycsőgyulladás  
 N3420 Egyéb húgycsőgyulladás  
 N3900 Húgyúti fertőzés nem meghatározott helyen

\*\*\*\* **11 578B Vese-, húgyúti fertőzések 2 éves kor alatt**

BETEGSÉGEK

**A kódlistát ld. a főcsoport 578A csoportjában!**

\*\*\*\* **11 578D Vese-, húgyúti fertőzések 18 év felett**

BETEGSÉGEK

**A kódlistát ld. a főcsoport 578A csoportjában!**

\*\*\*\* **11 579C Húgyrendszeri kövek, görcsállapotok sürgősségi ellátása**

BETEGSÉGEK

- N2000 Vesekő  
 N2010 Ureterkő  
 N2020 Vese és ureterkő egyidejűleg  
 N2090 Húgyúti kő, k.m.n.  
 N2100 Hólyagkő  
 N2110 Húgycsőkő  
 N2180 Egyéb alsó húgyúti kő  
 N23H0 Vesekőlika, k.m.n.

ÉS BEAVATKOZÁSOK

- 85924 Epe/vese kőlika megszüntetése gyógyszeres kezeléssel

\*\*\*\* *I1 580E Vese-, húgyúti tünetek*

## BETEGSÉGEK

- I1200 Hypertensív vesebetegség veseelégtelenséggel  
 I1290 Hypertensív vesebetegség, veseelégtelenség nélkül  
 I1310 Hypertensív szív- és vesebetegség veseelégtelenséggel  
 N0000 Akut nephritis syndroma, kisebb glomerularis eltéréssel  
 N0010 Akut nephritis syndroma, fokális-szegmentális glomerularis laesióval  
 N0020 Akut nephritis syndroma, glomerulonephritis membranosa diffusa  
 N0030 Akut nephritis syndroma, diffúz-mesangialis prolif. glomerulonephritis  
 N0040 Akut nephritis syndroma, diffúz-endocapillaris prolif. glomerulonephr.  
 N0050 Akut nephritis syndroma, diffúz-mesangiocapillaris prolifer. glomer.  
 N0060 Akut nephritis syndroma, "dense deposit disease"  
 N0070 Akut nephritis syndroma, diffúz-crescent glomerulonephritis  
 N0080 Egyéb akut nephritis syndroma  
 N0090 K.m.n. akut nephritis syndroma  
 N0100 Gyors progressziójú nephritis syndroma, kisebb glomerularis eltéréssel  
 N0110 Gyors progr. nephritis syndroma, fokális-szegmentális glomer.laesióval  
 N0120 Gyors progressziójú nephritis syndroma, glomer. membranosa diffusa  
 N0130 Gyors progressziójú nephritis syndroma, diffúz-mesangialis prolif.glom  
 N0140 Gyors progressziójú nephritis syndroma, diffúz-endocapillaris prol.gl.  
 N0150 Gyors progressziójú nephritis syndroma, diffúz-mesangiocapillaris p.g.  
 N0160 Gyors progressziójú nephritis syndroma, "dense deposit disease"  
 N0170 Gyors progressziójú nephritis syndroma, diffúz-crescent glomerulonephr  
 N0180 Egyéb gyors progressziójú nephritis syndroma  
 N0190 K.m.n. gyors progressziójú nephritis syndroma  
 N0200 Ismétlődő-perzisztáló haematuria, kisebb glomerularis eltéréssel  
 N0210 Ismétlődő-perzisztáló haematuria, fokális-szegmentális glomer.laesióval  
 N0220 Ismétlődő és perzisztáló haematuria, glomerulonephr.membranosa diffusa  
 N0230 Ismétlődő és perzisztáló haematuria, diffúz-mesangialis prolif.glomer.  
 N0240 Ismétlődő és perzisztáló haematuria, diffúz-endocapillaris prol.glomer  
 N0250 Ismétlődő és perzisztáló haematuria, diffúz-mesangiocapillaris pr. gl.  
 N0260 Ismétlődő és perzisztáló haematuria, "dense deposit disease"  
 N0270 Ismétlődő és perzisztáló haematuria, diffúz-crescent glomerulonephrit.  
 N0280 Egyéb ismétlődő és perzisztáló haematuria  
 N0300 Krónikus nephritis syndroma, kisebb glomerularis eltéréssel  
 N0310 Krónikus nephritis syndroma, fokális-szegmentális glomer. laesióval  
 N0320 Krónikus nephritis syndroma, glomerulonephritis membranosa diffusa  
 N0330 Krónikus nephritis syndroma, diffúz-mesangialis prolif. glomeruloneph.  
 N0340 Krónikus nephritis syndroma, diffúz-endocapillaris prolif. glomerulon.  
 N0350 Krónikus nephritis syndroma, diffúz-mesangiocapillaris prolif. glomer.  
 N0360 Krónikus nephritis syndroma, "dense deposit disease"  
 N0370 Krónikus nephritis syndroma, diffúz-crescent glomerulonephritis  
 N0380 Egyéb krónikus nephritis syndroma  
 N0400 Nephrosis syndroma, kisebb glomerularis eltéréssel  
 N0410 Nephrosis syndroma, fokális és szegmentális glomerularis laesióval  
 N0420 Nephrosis syndroma, glomerulonephritis membranosa diffusa  
 N0430 Nephrosis syndroma, diffúz-mesangialis proliferatív glomerulonephritis  
 N0440 Nephrosis syndroma, diffúz-endocapillaris proliferatív glomerulonephr.  
 N0450 Nephrosis syndroma, diffúz-mesangiocapillaris glomerulonephritis  
 N0460 Nephrosis syndroma, "dense deposit disease"  
 N0470 Nephrosis syndroma, diffúz-crescent glomerulonephritis  
 N0480 Egyéb nephrosis syndroma  
 N0500 Nem meghat. nephritis syndroma, kisebb glomerularis eltéréssel  
 N0510 Nem meghat. nephritis syndroma, fokális-szegmentális glomer. laesióval  
 N0520 Nem meghatározott nephritis syndroma, glomer. membranosa diffusa  
 N0530 Nem meghatározott nephritis syndroma, diffúz-mesangialis prolif.glomer  
 N0540 Nem meghatározott nephritis syndroma, diffúz-endocapillaris prol.glom.  
 N0550 Nem meghatározott nephritis syndroma, diffúz-mesangiocapillaris pr.gl.  
 N0560 Nem meghatározott nephritis syndroma, "dense deposit disease"

- N0570 Nem meghatározott nephritis syndroma, diffúz-crescent glomerulonephr.  
N0580 Egyéb nem meghatározott nephritis syndroma  
N0600 Izol.fehérjevizelés megh.morf.elváltozással, kisebb glomer.elteréssel  
N0610 Izol.fehérjevizelés megh.morf.elváltozással, fok.-szegm.glomer.laesió  
N0620 Izol.fehérjevizelés megh.morf.elváltozással, glomer.membranosa diffusa  
N0630 Izol.fehérjevizelés megh.morf.elváltozással, diffúz-mesangialis pr.gl.  
N0640 Izol.fehérjevizelés megh.morf.elváltozással, diffúz-endocapillaris pr.  
N0650 Izol.fehérjevizelés megh.morf.elváltozással, diffúz-mesangiocapillaris  
N0660 Izol.fehérjevizelés megh.morf.elváltozással, "dense deposit disease"  
N0670 Izol.fehérjevizelés megh.morf.elváltozással, diffúz-crescent glomer.  
N0680 Egyéb izolált fehérjevizelés meghatározott morfológiai elváltozással  
N0700 Hereditaer nephropathia m.n.o., kisebb glomerularis eltéréssel  
N0710 Hereditaer nephropathia m.n.o., fokális-szegmentális glomer.laesióval  
N0720 Hereditaer nephropathia m.n.o., glomerulonephritis membranosa diffusa  
N0730 Hereditaer nephropathia m.n.o., diffúz-mesangialis prolifer. glomerulon.  
N0740 Hereditaer nephropathia m.n.o., diffúz-endocapillaris prolifer. glomer.  
N0750 Hereditaer nephropathia m.n.o., diffúz-mesangiocapillaris prolifer.glom.  
N0760 Hereditaer nephropathia m.n.o., "dense deposit disease"  
N0770 Hereditaer nephropathia m.n.o., diffúz-crescent glomerulonephritis  
N0780 Egyéb hereditaer nephropathia, m.n.o.  
N1300 Hydronephrosis, az uretero-pelvicus átmenet elzáródásával  
N1310 Hydronephrosis ureter-stricturával, m.n.o.  
N1320 Hydronephrosis a vese és ureter kő okozta elzáródásával  
N1330 Egyéb és k.m.n. hydronephrosis  
N1340 Hydroureter  
N1350 Ureter-megtöretés (kinking) és -szűkület, hydronephrosis nélkül  
N1370 Vesico-ureteralis refluxhoz társult uropathia  
N1380 Egyéb obstructiv és reflux uropathia  
N1400 Analgeticum nephropathia  
N1410 Egyéb szer, gyógyszer és biológiai anyag okozta nephropathia  
N1420 Nem meghatározott szer, vagy biológiai anyag okozta nephropathia  
N1430 Nehézfém indukálta nephropathia  
N1440 Toxikus nephropathia, k.m.n.  
N1500 Balkán-nephropathia  
N2500 Osteodystrophia renalis  
N2510 Nephrogen diabetes insipidus  
N2580 A tubularis vesefunkció károsodása okozta egyéb rendellenességek  
N2590 A tubularis vesefunkció károsodása okozta egyéb rendellenesség  
N2800 A vese ischaemiája és infarctusa  
N2880 A vese és ureter egyéb, meghatározott rendellenességei  
N3100 Funkcióképes neuropathiás húgyhólyag, m.n.o.  
N3110 Reflex neuropathiás húgyhólyag, m.n.o.  
N3120 Petyhüdt neuropathiás húgyhólyag, m.n.o.  
N3180 A húgyhólyag egyéb neuromuscularis dysfunctiója  
N3200 Hólyagnyak elzáródás  
N3210 Vesico-intestinalis sipoly  
N3220 Húgyhólyagsipoly, m.n.o.  
N3230 Húgyhólyag diverticulum  
N3240 Húgyhólyagrepedés, nem-traumás  
N3280 A húgyhólyag egyéb meghatározott rendellenességei  
N3430 Urethra-syndroma, k.m.n.  
N3500 Posttraumás húgycsőszűkület  
N3510 Fertőzés utáni húgycsőszűkület, m.n.o.  
N3580 Egyéb húgycsőszűkület  
N3590 Húgycsőszűkület, k.m.n.  
N3600 Húgycső-sipoly  
N3610 Húgycső diverticulum  
N3620 Húgycső carunculus  
N3630 Húgycsőnyálkahártya prolapsusa

- N3680 A húgycső egyéb meghatározott rendellenességei  
N3910 Perzisztáló fehérjevizelés, k.m.n.  
N3930 Stress-incontinentia  
N3940 Egyéb meghatározott vizelet-incontinentia  
N3980 A húgyrendszer egyéb meghatározott rendellenességei  
N9910 Beavatkozást követő húgycsőszűkület  
N9950 A húgyutak külső stomájának működési zavara  
N9980 Az urogenitalis rendszer egyéb beavatkozást követő rendellenességei  
Q6000 A vese egyoldali agenesise  
Q6010 Mindkét vese agenesise  
Q6030 Az egyik vese hypoplasiája  
Q6040 Mindkét vese hypoplasiája  
Q6060 Potter-syndroma  
Q6100 Veeszületett solitaer vesecysta  
Q6110 Polycystás vese, gyermekkori típus  
Q6120 Polycystás vese, felnőttkori típus  
Q6130 Polycystás vese, k.m.n.  
Q6140 Vese-dysplasia  
Q6150 Medullaris cystás vese  
Q6180 Egyéb cystás vesebetegségek  
Q6200 Veeszületett zsákvese (hydronephrosis)  
Q6210 A húgyvezeték atresiája és szűkülete  
Q6220 Veeszületett megaloureter  
Q6230 A vesemedence és húgyvezeték egyéb, elzáródással járó rendellenességei  
Q6240 A húgyvezeték agenesise  
Q6250 Kettős húgyvezeték  
Q6260 A húgyvezeték rendellenes helyzete  
Q6270 Veeszületett vesico-uretero-renalis reflux  
Q6280 A húgyvezeték egyéb veeszületett rendellenességei  
Q6300 Járulékos vese  
Q6310 Lebonyozott, összeolvadt és patkó vese  
Q6320 Ectopiás vese  
Q6330 Hyperplasiás és óriás vese  
Q6380 A vese egyéb meghatározott veeszületett rendellenességei  
Q6390 A vese veeszületett rendellenessége, k.m.n.  
Q6400 Epispadiasis  
Q6410 A húgyhólyag extrophiája  
Q6420 Veeszületett hátsó húgycső billentyűk  
Q6430 A hólyagnyak és húgycső egyéb atresiája és szűkülete  
Q6440 Urachus rendellenesség  
Q6450 A hólyag és húgycső veeszületett hiánya  
Q6460 Veeszületett hólyagdiverticulum  
Q6470 A hólyag és húgycső egyéb veeszületett rendellenességei  
Q6480 A húgyrendszer egyéb meghatározott veeszületett rendellenességei  
Q6490 A húgyrendszer rendellenessége, k.m.n.  
R3000 Dysuria  
R3010 Húgyhólyag tenesmus  
R3090 Fájdalmas vizelés, k.m.n.  
R31H0 Vérvizelés, k.m.n.  
R32H0 Vizelet incontinentia, k.m.n.  
R33H0 Vizeletrekedés  
R34H0 Anuria és oliguria  
R35H0 Polyuria  
R36H0 Húgycső váladékozás  
R3900 Vizelet extravasatum  
R3910 A vizeletürítés egyéb nehézségei  
R3920 Extrarenalis uraemia  
R3980 A húgyrendszerrel kapcsolatos egyéb k.m.n. panaszok és tünetek  
R9340 Húgyszervek diagn. képkötő vizsgálatánál talált kóros leletek

- R9440 Vesefunkciós vizsgálatok kóros eredményei  
 S3700 A vese sérülése  
 S3710 A húgyvezeték sérülése  
 S3720 A húgyhólyag sérülése  
 S3730 A húgycső sérülése  
 T1900 Idegentest a húgycsőben  
 T1910 Idegentest a hólyagban

\*\*\*\* **II 5820 Vese-, húgyutak egyéb belgyógyászati betegségei 18 év alatt, cytostaticus vagy cyclosporin kezeléssel**

BETEGSÉGEK

- I1200 Hypertensív vesebetegség veseelégtelenséggel  
 I1290 Hypertensív vesebetegség, veseelégtelenség nélkül  
 I1310 Hypertensív szív- és vesebetegség veseelégtelenséggel  
 N0000 Akut nephritis syndroma, kisebb glomerularis eltéréssel  
 N0010 Akut nephritis syndroma, fokális-szegmentális glomerularis laesióval  
 N0020 Akut nephritis syndroma, glomerulonephritis membranosa diffusa  
 N0030 Akut nephritis syndroma, diffúz-mesangialis proliferatív glomerulonephritis  
 N0040 Akut nephritis syndroma, diffúz-endocapillaris proliferatív glomerulonephr.  
 N0050 Akut nephritis syndroma, diffúz-mesangiocapillaris proliferatív glomer.  
 N0060 Akut nephritis syndroma, "dense deposit disease"  
 N0070 Akut nephritis syndroma, diffúz-crescent glomerulonephritis  
 N0080 Egyéb akut nephritis syndroma  
 N0090 K.m.n. akut nephritis syndroma  
 N0100 Gyors progressziójú nephritis syndroma, kisebb glomerularis eltéréssel  
 N0110 Gyors progressziójú nephritis syndroma, fokális-szegmentális glomerularis laesióval  
 N0120 Gyors progressziójú nephritis syndroma, glomerularis membranosa diffusa  
 N0130 Gyors progressziójú nephritis syndroma, diffúz-mesangialis proliferatív glomer.  
 N0140 Gyors progressziójú nephritis syndroma, diffúz-endocapillaris proliferatív glomer.  
 N0150 Gyors progressziójú nephritis syndroma, diffúz-mesangiocapillaris proliferatív glomer.  
 N0160 Gyors progressziójú nephritis syndroma, "dense deposit disease"  
 N0170 Gyors progressziójú nephritis syndroma, diffúz-crescent glomerulonephr.  
 N0180 Egyéb gyors progressziójú nephritis syndroma  
 N0190 K.m.n. gyors progressziójú nephritis syndroma  
 N0200 Ismétlődő-perzisztáló haematuria, kisebb glomerularis eltéréssel  
 N0210 Ismétlődő-perzisztáló haematuria, fokális-szegmentális glomerularis laesióval  
 N0220 Ismétlődő és perzisztáló haematuria, glomerulonephritis membranosa diffusa  
 N0230 Ismétlődő és perzisztáló haematuria, diffúz-mesangialis proliferatív glomer.  
 N0240 Ismétlődő és perzisztáló haematuria, diffúz-endocapillaris proliferatív glomer.  
 N0250 Ismétlődő és perzisztáló haematuria, diffúz-mesangiocapillaris proliferatív glomer.  
 N0260 Ismétlődő és perzisztáló haematuria, "dense deposit disease"  
 N0270 Ismétlődő és perzisztáló haematuria, diffúz-crescent glomerulonephr.  
 N0280 Egyéb ismétlődő és perzisztáló haematuria  
 N0300 Krónikus nephritis syndroma, kisebb glomerularis eltéréssel  
 N0310 Krónikus nephritis syndroma, fokális-szegmentális glomerularis laesióval  
 N0320 Krónikus nephritis syndroma, glomerulonephritis membranosa diffusa  
 N0330 Krónikus nephritis syndroma, diffúz-mesangialis proliferatív glomerulonephr.  
 N0340 Krónikus nephritis syndroma, diffúz-endocapillaris proliferatív glomerulonephr.  
 N0350 Krónikus nephritis syndroma, diffúz-mesangiocapillaris proliferatív glomer.  
 N0360 Krónikus nephritis syndroma, "dense deposit disease"  
 N0370 Krónikus nephritis syndroma, diffúz-crescent glomerulonephritis  
 N0380 Egyéb krónikus nephritis syndroma  
 N0400 Nephrosis syndroma, kisebb glomerularis eltéréssel  
 N0410 Nephrosis syndroma, fokális és szegmentális glomerularis laesióval  
 N0420 Nephrosis syndroma, glomerulonephritis membranosa diffusa  
 N0430 Nephrosis syndroma, diffúz-mesangialis proliferatív glomerulonephritis  
 N0440 Nephrosis syndroma, diffúz-endocapillaris proliferatív glomerulonephr.  
 N0450 Nephrosis syndroma, diffúz-mesangiocapillaris glomerulonephritis  
 N0460 Nephrosis syndroma, "dense deposit disease"

- N0470 Nephrosis syndroma, diffúz-crescent glomerulonephritis  
 N0480 Egyéb nephrosis syndroma  
 N0500 Nem meghat. nephritis syndroma, kisebb glomerularis eltéréssel  
 N0510 Nem meghat. nephritis syndroma, fokális-szegmentális glomer. laesióval  
 N0520 Nem meghatározott nephritis syndroma, glomer. membranosa diffusa  
 N0530 Nem meghatározott nephritis syndroma, diffúz-mesangialis prolif. glomer  
 N0540 Nem meghatározott nephritis syndroma, diffúz-endocapillaris prol.glom.  
 N0550 Nem meghatározott nephritis syndroma, diffúz-mesangiocapillaris pr.gl.  
 N0560 Nem meghatározott nephritis syndroma, "dense deposit disease"  
 N0570 Nem meghatározott nephritis syndroma, diffúz-crescent glomerulonephr.  
 N0580 Egyéb nem meghatározott nephritis syndroma  
 N0600 Izol.fehérjevizelés megh.morf.elváltozással, kisebb glomer.elteréssel  
 N0610 Izol.fehérjevizelés megh.morf.elváltozással, fok.-szegm.glomer.laesió  
 N0620 Izol.fehérjevizelés megh.morf.elváltozással, glomer.membranosa diffusa  
 N0630 Izol.fehérjevizelés megh.morf.elváltozással, diffúz-mesangialis pr.gl.  
 N0640 Izol.fehérjevizelés megh.morf.elváltozással, diffúz-endocapillaris pr.  
 N0650 Izol.fehérjevizelés megh.morf.elváltozással, diffúz-mesangiocapillaris  
 N0660 Izol.fehérjevizelés megh.morf.elváltozással, "dense deposit disease"  
 N0670 Izol.fehérjevizelés megh.morf.elváltozással, diffúz-crescent glomer.  
 N0680 Egyéb izolált fehérjevizelés meghatározott morfológiai elváltozással  
 N0700 Hereditaer nephropathia m.n.o., kisebb glomerularis eltéréssel  
 N0710 Hereditaer nephropathia m.n.o., fokális-szegmentális glomer.laesióval  
 N0720 Hereditaer nephropathia m.n.o., glomerulonephritis membranosa diffusa  
 N0730 Hereditaer nephropathia m.n.o., diffúz-mesangialis prolif. glomerulon.  
 N0740 Hereditaer nephropathia m.n.o., diffúz-endocapillaris prolif. glomer.  
 N0750 Hereditaer nephropathia m.n.o., diffúz-mesangiocapillaris prolif.glom.  
 N0760 Hereditaer nephropathia m.n.o., "dense deposit disease"  
 N0770 Hereditaer nephropathia m.n.o., diffúz-crescent glomerulonephritis  
 N0780 Egyéb hereditaer nephropathia, m.n.o.  
 N1400 Analgeticum nephropathia  
 N1410 Egyéb szer, gyógyszer és biológiai anyag okozta nephropathia  
 N1420 Nem meghatározott szer, vagy biológiai anyag okozta nephropathia  
 N1430 Nehézfém indukálta nephropathia  
 N1440 Toxikus nephropathia, k.m.n.  
 N1500 Balkán-nephropathia  
 N2500 Osteodystrophia renalis  
 N2510 Nephrogen diabetes insipidus  
 N2580 A tubularis vesefunkció károsodása okozta egyéb rendellenességek  
 N2590 A tubularis vesefunkció károsodása okozta egyéb rendellenesség

ÉS BEAVATKOZÁSOK (LEGALÁBB 7 NAPON ÁT)

- 59690 Cytostaticus szer adása  
 59691 Cytostaticus szer i.v. monotherápia  
 59692 Cytostaticus szer i.v. polytherápia  
 59693 Cytostaticus szer p.os. monotherápia  
 59694 Cytostaticus szer p.os. polytherápia  
 59695 Cytostaticus szer i.v. és p.os. polytherápia  
 59697 Nagy dóziszú cytotatikus szer polytherápia  
 92202 Immunszuppresszív terápia, Cyclosporin kezeléssel

\*\*\*\* **11 583D Nephrosizok 18 év alatt**

BETEGSÉGEK

- N0400 Nephrosis syndroma, kisebb glomerularis eltéréssel  
 N0410 Nephrosis syndroma, fokális és szegmentális glomerularis laesióval  
 N0420 Nephrosis syndroma, glomerulonephritis membranosa diffusa  
 N0430 Nephrosis syndroma, diffúz-mesangialis proliferatív glomerulonephritis  
 N0440 Nephrosis syndroma, diffúz-endocapillaris proliferatív glomerulonephr.  
 N0450 Nephrosis syndroma, diffúz-mesangiocapillaris glomerulonephritis  
 N0460 Nephrosis syndroma, "dense deposit disease"  
 N0470 Nephrosis syndroma, diffúz-crescent glomerulonephritis



N0480 Egyéb nephrosis syndroma

\*\*\*\* **11 584D Vese-, húgyutak urológiai betegségei 18 év alatt**

BETEGSÉGEK

N3600 Húgycső-sipoly

N3940 Egyéb meghatározott vizelet-incontinentia

Q6230 A vesemedence és húgyvezeték egyéb, elzáródással járó rendellenességei

Q6420 Veeszületett hátsó húgycső billentyűk

Q6470 A hólyag és húgycső egyéb veeszületett rendellenességei

Q6490 A húgyrendszer rendellenessége, k.m.n.

\*\*\*\* **11 608Z Vese-, húgyutak műtétei (kivéve: jelentős műtétek) súlyos társult betegséggel**

BETEGSÉGEK

**A főcsoportba tartozó bármely betegség**

ÉS BEAVATKOZÁSOK

16510 Pyeloscopya merev eszközzel

16511 Pyeloscopya flexibilis eszközzel

16940 Laparoscopya

18460 Punctio et/seu aspiratio renis diagnosticus

18461 Punctio et/seu aspiratio renis diagnosticus, UH.vez

18462 Punctio et/seu aspiratio renis diagnosticus, CT.vez

32531 Urographia anterograd

34631 CT vezérelt intervenció, citológiai mintavétel vagy folyadék aspiráció

34640 CT vezérelt intervenció, tartós drenázs

34956 MR vezérelt intervenció citológiai mintavétel vagy folyadék aspiráció

34957 MR vezérelt intervenció tartós drenázs

39151 Percut. nephroscopos laser roncsolás veseelv.miatt

53866 Thrombektomia (s/c res.) v. cavae inferioris

54020 Lymphadenectomia regionalis

55411 Exploratio retroperitonei

55500 Nephrotomia partialis (radiaer)

55501 Nephrotomia marginalis

55505 Nephrostomia percutanea

55507 Nephrostomia aperta

55509 Nephrostomia circularis

55510 Cavernotomia

55511 Pyelotomia

55512 Pyelo-calicotomia

55513 Gil-Vernet pyelotomia

55514 Pyelostomia

5551A Endocalycotomia renis percutanea

55520 Károsodott veseszövet enucleatioja

55530 Vesecystafal resectio

55531 Vese ékresectio

55532 Vese pólusresectio

55533 Heminephrectomia

55540 Nephrectomia

55542 Nephrectomia bilateralis

55543 Nephro-ureterectomia

55544 Graftectomia (vese)

55545 Nephrectomia pro transplantationem e cadavere

5554A Resectio cystae renis endoscopica

55560 Nephropexia

5556A Nephropexia percutanea endoscopica

55570 Pyelon plast.et res.pyeloureteralis Andersen-Hynes

55571 Pyelon plastica pyelouret. határresectio nélkül

55572 Patkóvese szétválasztás

55573 Vese sutura

55574 Reconstructio renis

- 5557A Pyelon plast. et res. pyeloureteralis
- 55581 Nephroscopos percut. kőkiemelés
- 55582 Nephroscopos percut. kőzúzás, ultrahanggal
- 55583 Nephroscopos percut. kőzúzás, hidraulikus
- 55584 Nephroscopos percut. kőzúzás, laserrel
- 55585 Nephroscopos percut. korallkő zúzás, ultrahanggal
- 55586 Nephroscopos percut. korallkő zúzás, hidraulikus
- 55587 Nephroscopos percut. korallkő zúzás, laserrel
- 55588 Nephroscopos percutan resectio
- 55589 Nephroscopos endopyelotomia
- 5558B Ureteroscopos percut. anterogr. kőkiemelés
- 5558C Ureteroscopos percut. anterogr. kőzúzás, UH-val
- 5558D Ureteroscopos percut. anterogr. kőzúzás, hidraul.
- 5558E Ureteroscopos percut. anterogr. kőzúzás, laserrel
- 5558G Nephroscopos percut. kőzúzás, pneumatikus v. E
- 5558H Nephroscopos percut. kőzúzás, pneumaticus (EKL)
- 5558J Nephroscopos percut. korallkőzúzás, pneumaticus
- 55590 Decapsulatio renis
- 55591 Vesetályog megnyitás, ignipunctio
- 55600 Ureteroendoscopos kőeltávolítás
- 55601 Ureteroendoscopos kőzúzás, ultrahanggal
- 55602 Ureteroendoscopos kőzúzás, hidraulikus
- 55603 Ureteroendoscopos kőzúzás, laserrel
- 55604 Ureteroendoscopos resectio
- 55606 Ureterorenoscopos resectio laser-rel
- 55607 Ureterorenoscopos kőzúzás, pneumaticus vagy EKL
- 55620 Ureterotomia, felső vagy középső szakasz
- 55621 Ureterotomia, alsó szakasz
- 55622 Ureterotomia sec. Davis
- 55623 Recanalisatio ureteris sine ureterotomiam
- 5562A Transurethralis ureterokele incisio
- 5562B Ureterokele nyílt műtéte
- 55630 Ureterectomia totalis
- 55631 Ureter resectio + anastomosis
- 5563A Resectio ureteris transurethralis
- 55640 Ureteroileostomia sec. Bricker
- 55650 Ureterocutaneostomia
- 55660 Ureterosigmioeostomia
- 55671 Anastomosis uretero-ureteralis termino-terminalis
- 55672 Anastomosis uretero-ureteralis latero-lateralis
- 55673 Revisio anastomosis ureteris
- 55674 Reanastomosis ureteris
- 5567A Neointplantatio ureteris sec. Politano - Leadbetter
- 5567B Neointplantatio ureteris sec. Cohen
- 5567C Ureter műtét sec. Lich-Gregoire
- 5567D Mező-Boari plastica
- 5567E Szarvhólyag képzés
- 5567P Teflon inj. infiltr. uretero-vesicalis szájadékbá
- 5567R Ureter szájadék endoscopos collagen infiltratio
- 5567S Anastomosis uretero-ureteralis
- 55680 Ureterolysis
- 55681 Deligatio ureteris
- 55682 Ureter áthelyezés, retroperitonealis fibrosis miatt
- 55683 Retrocavalis ureter műtét
- 55684 Ureter sutura (fistulazárás)
- 55686 Ureter szalagplasztika
- 55690 Ureter lekötés
- 55701 Húgyhólyagkő endoscopos zúzása, ultrahanggal
- 55702 Húgyhólyagkő endoscopos zúzása, hidraulikus

- 55703 Húgyhólyagkő endoscopos zúzása, mechanikusan
- 55704 Húgyhólyagkő endoscopos zúzása, pneumaticus v. E
- 55711 Exploratio vesicae urinariae - sectio alta
- 55712 Infundibulotomia ves.urin
- 55720 Epicystostoma behelyezés nyílt műtéttel
- 55721 Stimulator beültetés a húgyhólyagba
- 55731 TUR ves.urin.therapeutic.
- 55732 TUR ves.urin.palliativa
- 55733 TUR colli ves. urin.
- 55734 Transurethralis hólyag divert. szájadék incisio
- 55735 Transurethralis húgyhólyag laserkezelés
- 55736 Resectio transurethralis vesicae urinariae diagnosticus
- 55740 Húgyhólyag diverticulum intravesic. eltávolítása
- 55741 Húgyhólyag diverticulum extravesic. eltávolítása
- 55742 Húgyhólyag diverticulum kombinált eltávolítása
- 55743 Urachus cysta vagy sipoly kiirtás
- 55750 Húgyhólyagkupola resectio
- 55751 Húgyhólyagfal resectio
- 55752 Hemicystectomy ves. urin.
- 55760 Cystectomy simplex ves. urin.
- 55761 Cystectomy totalis ves. urin.
- 55780 Húgyhólyag sipoly zárása, transvesicalis
- 55781 Húgyhólyag sipoly zárása, transperitonealis
- 55782 Húgyhólyag sipoly zárása, interpositum behelyezés
- 55783 Húgyhólyag sipoly zárása, vaginalis
- 55784 Húgyhólyag sutura
- 55785 Húgyhólyagnyak plastica
- 55800 Urethrotomia externa (kő, idegentest stb. eltáv.)
- 55801 Urethrostomia
- 55820 Húgycső congenitalis billentyű resectioja
- 55821 Húgycső resectio
- 55822 Elülső húgycső partialis resectioja
- 55823 Hátsó húgycső partialis resectioja
- 55824 Urethrectomia
- 55830 Urethrostomia záras
- 55831 Urethra sutura
- 55832 Urethra anastomosis
- 55833 Strictura urethrae nyílt műtéte, elülső húgycső
- 55834 Strictura urethrae nyílt műtéte, hátsó húgycső
- 55835 Húgycső rekonstrukciós műtét Bengt-J. szerint
- 55836 Hátsó húgycső transpub. restructio
- 55837 Hátsó húgycső lebeny plastica
- 5583A Plastica partis anterioris urethrae
- 5583B Excisio fistulae urethrae
- 55840 Urethrotomia interna opticus
- 55841 Urethrotomia interna Otis
- 55907 Evacuatio et / seu drainage perirenalis
- 55908 Periureteralis tér műtétei
- 55909 Retroperitonealis adhaesiolysis
- 55920 Kelly-Stoeckel műtét
- 55930 M.levator műtét Ingleman-Sundberg szerint
- 55940 Suprapub. hurok műtét, fascia latával
- 55941 Suprapub. hurok műtét, dura materrel
- 55942 Suprapub. hurok műtét, egyéb anyaggal
- 55950 Retropubicus urethra felfüggesztés (Marshall-M-K)
- 55951 Retropubicus urethra felfüggesztés, endoscopos
- 55960 Pereyra műtét
- 55961 Stamey műtét
- 55962 Burch műtét

- 55963 Martius műtét  
 55964 Kaufmann műtét  
 55970 Múshinctor beültetés  
 5597Z Anti-incontinentia műtét n.o.m.  
 55981 Ureter strictura tágítása ballonkatéterrel  
 55982 Zeiss hurkos, Dormia kosaras ureterkő eltávolítás  
 55983 Ureter strictura katéteres tágítása  
 55984 Ureter strictura endoscopos bemetszése  
 55985 Ureterkatéter - dupla J - felhelyezés  
 56300 V.sperm.int.ligatura  
 56301 V.sperm.int.retroperitonealis ligatura (Palomo)  
 56308 Ligatura v. spermaticae internae laparoscopica  
 56309 Ligatura v.spermaticae int.laparsc. c.conversionem  
 56434 Correctio epispadiasis  
 57040 Plastica vaginae anterior posteriorque  
 57041 Plastica vaginae anterior  
 5704A Colposuspensio pubovaginalis sec. Gittes  
 59210 Elektrocoagulatio cystoscopica  
 81360 Percutan epicystostomia behelyezése  
 86620 Húgyhólyag stimulátor beültetése  
 92234 Immuntherapia intravesicalis  
 92235 Immuno-chemoterapia intravesicalis

ÉS A SÚLYOS TÁRSULT BETEGSÉG FELTÉTELEI

\*\*\*\* **11 609Z Veseelégtelenség súlyos társult betegséggel**

BETEGSÉGEK

- N1700 Heveny veseelégtelenség tubularis necrosissal  
 N1710 Heveny veseelégtelenség, heveny vesekéreg-elhalással  
 N1720 Heveny veseelégtelenség medullaris necrosissal  
 N1780 Egyéb heveny veseelégtelenség  
 N1790 Heveny veseelégtelenség, k.m.n.  
 N1800 Végstádiumú veseelégtelenség  
 N1880 Egyéb krónikus veseelégtelenség  
 N1890 Krónikus veseelégtelenség, k.m.n.  
 N19H0 Nem meghatározott veseelégtelenség

ÉS BEAVATKOZÁSOK

- 88530 Akut haemodialízis (HD)  
 88531 Krónikus haemodialízis (HD)  
 88570 Haemofiltráció (HF)  
 88585 High flux dialízis  
 88586 Mobil dialízis  
 88600 Peritoneális dialízis  
 88604 Haemodiafiltráció (HDF)  
 88605 Haemoperfúzió

ÉS A SÚLYOS TÁRSULT BETEGSÉG FELTÉTELEI

\*\*\*\* **11 610Z Vese-, húgyúti betegségek (kivéve: veseelégtelenség, a vese, húgyutak egyéb belgyógyászati betegségei cytostatikus vagy cyclosporin kezeléssel)**

BETEGSÉGEK

- A1810 A húgy-ivarszervek gümőkórja  
 A5400 A húgyvarrendszer alsó szakaszának kankós fertőzése, tályog nélkül  
 A5410 A húgyvarrendszer alsó szakaszának kankós fertőzése, tályoggal  
 A5600 A húgyvarrendszer alsó szakaszának chlamydia fertőzése  
 A5610 Medencei hashártya és egyéb húgyvarrendszeri chlamydia fertőzés  
 A5620 A húgyvarrendszer chlamydiás fertőzése k.m.n.  
 B6500 Schistosoma haematobium által okozott schistosomiasis [húgyutak]  
 C64H0 A vese rosszindulatú daganata, kivéve a vesemedencét  
 C65H0 A vesemedence rosszindulatú daganata

- C66H0 A húgyvezeték (ureter) rosszindulatú daganata
- C6700 Húgyhólyag trigonumának rosszindulatú daganata
- C6710 Húgyhólyag tető (vertex) rosszindulatú daganata
- C6720 Húgyhólyag oldalfalának rosszindulatú daganata
- C6730 Húgyhólyag mellső falának rosszindulatú daganata
- C6740 Húgyhólyag hátsó falának rosszindulatú daganata
- C6750 Húgyhólyag nyakának rosszindulatú daganata
- C6760 Húgyvezeték nyílás (orificium) rosszindulatú daganata
- C6770 Urachus rosszindulatú daganata
- C6780 A húgyhólyag átfedő elváltozása, rosszindulatú daganata
- C6790 Húgyhólyag rosszindulatú daganata, k.m.n.
- C6800 Húgycső rosszindulatú daganata
- C6810 Paraurethralis mirigyek rosszindulatú daganata
- C6880 A húgyszervek átfedő elváltozása, rosszindulatú daganata
- C6890 Húgyszerv rosszindulatú daganata, k.m.n.
- C7900 A vese és a vesemedence másodlagos rosszindulatú daganata
- C7910 A húgyhólyag és egyéb húgyszervek másodlagos rosszindulatú daganata
- D0900 Húgyhólyag in situ carcinómája
- D0910 Egyéb és k.m.n. húgyszervek in situ carcinómája
- D3000 Vese jóindulatú daganata
- D3010 Vesemedence jóindulatú daganata
- D3020 Ureter jóindulatú daganata
- D3030 Húgyhólyag jóindulatú daganata
- D3040 Húgycső jóindulatú daganata
- D3070 Egyéb húgyszervek jóindulatú daganata
- D3090 Húgyszerv jóindulatú daganata, k.m.n.
- D4100 Vese bizonytalan és ismeretlen viselkedésű daganata
- D4110 Vesemedence bizonytalan és ismeretlen viselkedésű daganata
- D4120 Húgyvezeték (ureter) bizonytalan és ismeretlen viselkedésű daganata
- D4130 Húgycső (urethra) bizonytalan és ismeretlen viselkedésű daganata
- D4140 Húgyhólyag bizonytalan és ismeretlen viselkedésű daganata
- D4170 Egyéb húgyszervek bizonytalan és ismeretlen viselkedésű daganata
- D4190 Húgyszerv bizonytalan és ismeretlen viselkedésű daganata, k.m.n.
- I1200 Hypertensív vesebetegség veseelégtelenséggel
- I1290 Hypertensív vesebetegség, veseelégtelenség nélkül
- I1310 Hypertensív szív- és vesebetegség veseelégtelenséggel
- N0000 Akut nephritis syndroma, kisebb glomerularis eltéréssel
- N0010 Akut nephritis syndroma, fokális-szegmentális glomerularis laesióval
- N0020 Akut nephritis syndroma, glomerulonephritis membranosa diffusa
- N0030 Akut nephritis syndroma, diffúz-mesangialis prolifer. glomerulonephritis
- N0040 Akut nephritis syndroma, diffúz-endocapillaris prolifer. glomerulonephr.
- N0050 Akut nephritis syndroma, diffúz-mesangiocapillaris prolifer. glomer.
- N0060 Akut nephritis syndroma, "dense deposit disease"
- N0070 Akut nephritis syndroma, diffúz-crescent glomerulonephritis
- N0080 Egyéb akut nephritis syndroma
- N0090 K.m.n. akut nephritis syndroma
- N0100 Gyors progressziójú nephritis syndroma, kisebb glomerularis eltéréssel
- N0110 Gyors progr. nephritis syndroma, fokális-szegmentális glomer.laesióval
- N0120 Gyors progressziójú nephritis syndroma, glomer. membranosa diffusa
- N0130 Gyors progressziójú nephritis syndroma, diffúz-mesangialis prolifer.glom
- N0140 Gyors progressziójú nephritis syndroma, diffúz-endocapillaris prol.gl.
- N0150 Gyors progressziójú nephritis syndroma, diffúz-mesangiocapillaris p.g.
- N0160 Gyors progressziójú nephritis syndroma, "dense deposit disease"
- N0170 Gyors progressziójú nephritis syndroma, diffúz-crescent glomerulonephr
- N0180 Egyéb gyors progressziójú nephritis syndroma
- N0190 K.m.n. gyors progressziójú nephritis syndroma
- N0200 Ismétlődő-perzisztáló haematuria, kisebb glomerularis eltéréssel
- N0210 Ismétlődő-perzisztáló haematuria, fokális-szegmentális glomer.laesióval
- N0220 Ismétlődő és perzisztáló haematuria, glomerulonephr.membranosa diffusa

- N0230 Ismétlődő és perzisztáló haematuria, diffúz-mesangialis proliferáló glomer.  
N0240 Ismétlődő és perzisztáló haematuria, diffúz-endocapillaris proliferáló glomer.  
N0250 Ismétlődő és perzisztáló haematuria, diffúz-mesangiocapillaris pr. gl.  
N0260 Ismétlődő és perzisztáló haematuria, "dense deposit disease"  
N0270 Ismétlődő és perzisztáló haematuria, diffúz-crescent glomerulonephrit.  
N0280 Egyéb ismétlődő és perzisztáló haematuria  
N0300 Krónikus nephritis syndroma, kisebb glomerularis eltéréssel  
N0310 Krónikus nephritis syndroma, fokális-szegmentális glomer. laesióval  
N0320 Krónikus nephritis syndroma, glomerulonephritis membranosa diffusa  
N0330 Krónikus nephritis syndroma, diffúz-mesangialis proliferáló glomeruloneph.  
N0340 Krónikus nephritis syndroma, diffúz-endocapillaris proliferáló glomerulon.  
N0350 Krónikus nephritis syndroma, diffúz-mesangiocapillaris proliferáló glomer.  
N0360 Krónikus nephritis syndroma, "dense deposit disease"  
N0370 Krónikus nephritis syndroma, diffúz-crescent glomerulonephritis  
N0380 Egyéb krónikus nephritis syndroma  
N0400 Nephrosis syndroma, kisebb glomerularis eltéréssel  
N0410 Nephrosis syndroma, fokális és szegmentális glomerularis laesióval  
N0420 Nephrosis syndroma, glomerulonephritis membranosa diffusa  
N0430 Nephrosis syndroma, diffúz-mesangialis proliferatív glomerulonephritis  
N0440 Nephrosis syndroma, diffúz-endocapillaris proliferatív glomerulonephr.  
N0450 Nephrosis syndroma, diffúz-mesangiocapillaris glomerulonephritis  
N0460 Nephrosis syndroma, "dense deposit disease"  
N0470 Nephrosis syndroma, diffúz-crescent glomerulonephritis  
N0480 Egyéb nephrosis syndroma  
N0500 Nem meghat. nephritis syndroma, kisebb glomerularis eltéréssel  
N0510 Nem meghat. nephritis syndroma, fokális-szegmentális glomer. laesióval  
N0520 Nem meghatározott nephritis syndroma, glomer. membranosa diffusa  
N0530 Nem meghatározott nephritis syndroma, diffúz-mesangialis proliferáló glomer.  
N0540 Nem meghatározott nephritis syndroma, diffúz-endocapillaris proliferáló glom.  
N0550 Nem meghatározott nephritis syndroma, diffúz-mesangiocapillaris pr. gl.  
N0560 Nem meghatározott nephritis syndroma, "dense deposit disease"  
N0570 Nem meghatározott nephritis syndroma, diffúz-crescent glomerulonephr.  
N0580 Egyéb nem meghatározott nephritis syndroma  
N0600 Izol.fehérjevizelés megh.morf.elváltozással, kisebb glomer.eltéréssel  
N0610 Izol.fehérjevizelés megh.morf.elváltozással, fok.-szegm.glomer.laesió  
N0620 Izol.fehérjevizelés megh.morf.elváltozással, glomer.membranosa diffusa  
N0630 Izol.fehérjevizelés megh.morf.elváltozással, diffúz-mesangialis pr.gl.  
N0640 Izol.fehérjevizelés megh.morf.elváltozással, diffúz-endocapillaris pr.  
N0650 Izol.fehérjevizelés megh.morf.elváltozással, diffúz-mesangiocapillaris  
N0660 Izol.fehérjevizelés megh.morf.elváltozással, "dense deposit disease"  
N0670 Izol.fehérjevizelés megh.morf.elváltozással, diffúz-crescent glomer.  
N0680 Egyéb izolált fehérjevizelés meghatározott morfológiai elváltozással  
N0700 Hereditaer nephropathia m.n.o., kisebb glomerularis eltéréssel  
N0710 Hereditaer nephropathia m.n.o., fokális-szegmentális glomer.laesióval  
N0720 Hereditaer nephropathia m.n.o., glomerulonephritis membranosa diffusa  
N0730 Hereditaer nephropathia m.n.o., diffúz-mesangialis proliferáló glomerulon.  
N0740 Hereditaer nephropathia m.n.o., diffúz-endocapillaris proliferáló glomer.  
N0750 Hereditaer nephropathia m.n.o., diffúz-mesangiocapillaris proliferáló glom.  
N0760 Hereditaer nephropathia m.n.o., "dense deposit disease"  
N0770 Hereditaer nephropathia m.n.o., diffúz-crescent glomerulonephritis  
N0780 Egyéb hereditaer nephropathia, m.n.o.  
N10H0 Akut tubulo-interstitialis nephritis  
N1100 Refluxhoz társuló, non-obstruktív krónikus pyelonephritis  
N1110 Krónikus obstruktív pyelonephritis  
N1180 Egyéb krónikus tubulo-interstitialis nephritis  
N1190 Krónikus tubulo-interstitialis nephritis, k.m.n.  
N12H0 Tubulo-interstitialis nephritis, akutnak vagy krónikusnak k.m.n.  
N1300 Hydronephrosis, az uretero-pelvicus átmenet elzáródásával  
N1310 Hydronephrosis ureter-stricturával, m.n.o.

- N1320 Hydronephrosis a vese és ureter kő okozta elzáródásával  
N1330 Egyéb és k.m.n. hydronephrosis  
N1340 Hydroureter  
N1350 Ureter-megtöretés (kinking) és -szűkület, hydronephrosis nélkül  
N1360 Pyonephrosis  
N1400 Analgeticum nephropathia  
N1410 Egyéb szer, gyógyszer és biológiai anyag okozta nephropathia  
N1420 Nem meghatározott szer, vagy biológiai anyag okozta nephropathia  
N1430 Nehézfém indukálta nephropathia  
N1440 Toxikus nephropathia, k.m.n.  
N1500 Balkán-nephropathia  
N1510 Vese- és vese körüli tályog  
N1580 Egyéb, meghatározott tubulo-interstitialis betegségek  
N1590 Tubulo-interstitialis betegség, k.m.n.  
N2000 Vesekő  
N2010 Ureterkő  
N2020 Vese és ureterkő egyidejűleg  
N2090 Húgyúti kő, k.m.n.  
N2100 Hólyagkő  
N2110 Húgycsőkő  
N2180 Egyéb alsó húgyúti kő  
N23H0 Vesekőlika, k.m.n.  
N2500 Osteodystrophia renalis  
N2510 Nephrogen diabetes insipidus  
N2580 A tubularis vesefunkció károsodása okozta egyéb rendellenességek  
N2590 A tubularis vesefunkció károsodása okozta egyéb rendellenesség  
N2700 Kis vese, egyoldali  
N2710 Kis vese kétoldali  
N2800 A vese ischaemiája és infarctusa  
N2810 Vesecysta, szerzett  
N3000 Cystitis acuta  
N3010 Interstitialis cystitis (idült)  
N3020 Egyéb idült cystitis  
N3030 Trigonitis  
N3040 Irradiációs cystitis  
N3090 Urocystitis, k.m.n.  
N3100 Funkcióképes neuropathiás húgyhólyag, m.n.o.  
N3110 Reflex neuropathiás húgyhólyag, m.n.o.  
N3180 A húgyhólyag egyéb neuromuscularis dysfunctiója  
N3200 Hólyagnyak elzáródás  
N3210 Vesico-intestinalis sipoly  
N3220 Húgyhólyagsipoly, m.n.o.  
N3230 Húgyhólyag diverticulum  
N3240 Húgyhólyagrepedés, nem-traumás  
N3280 A húgyhólyag egyéb meghatározott rendellenességei  
N3400 Húgycső-tályog  
N3410 Nem specifikus húgycsőgyulladás  
N3420 Egyéb húgycsőgyulladás  
N3430 Urethra-syndroma, k.m.n.  
N3500 Posttraumás húgycsőszűkület  
N3510 Fertőzés utáni húgycsőszűkület, m.n.o.  
N3580 Egyéb húgycsőszűkület  
N3590 Húgycsőszűkület, k.m.n.  
N3600 Húgycső-sipoly  
N3610 Húgycső diverticulum  
N3620 Húgycső carunculus  
N3630 Húgycsőnyálkahártya prolapsusa  
N3680 A húgycső egyéb meghatározott rendellenességei  
N3900 Húgyúti fertőzés nem meghatározott helyen

- N3910 Perzisztáló fehérjevizelés, k.m.n.  
N3930 Stress-incontinentia  
N3940 Egyéb meghatározott vizelet-incontinentia  
N3980 A húgyrendszer egyéb meghatározott rendellenességei  
N9910 Beavatkozást követő húgycsőszűkület  
N9950 A húgyutak külső stomájának működési zavara  
N9980 Az urogenitalis rendszer egyéb beavatkozást követő rendellenességei  
Q6000 A vese egyoldali agenesise  
Q6010 Mindkét vese agenesise  
Q6030 Az egyik vese hypoplasiája  
Q6040 Mindkét vese hypoplasiája  
Q6060 Potter-syndroma  
Q6100 Veleszületett solitaer vesecysta  
Q6110 Polycystás vese, gyermekkori típus  
Q6120 Polycystás vese, felnőttkori típus  
Q6130 Polycystás vese, k.m.n.  
Q6140 Vese-dysplasia  
Q6150 Medullaris cystás vese  
Q6180 Egyéb cystás vesebetegségek  
Q6200 Veleszületett zsákvese (hydronephrosis)  
Q6210 A húgyvezeték atresiája és szűkülete  
Q6220 Veleszületett megaloureter  
Q6230 A vesemedence és húgyvezeték egyéb, elzáródással járó rendellenességei  
Q6240 A húgyvezeték agenesise  
Q6250 Kettős húgyvezeték  
Q6260 A húgyvezeték rendellenes helyzete  
Q6270 Veleszületett vesico-uretero-renalis reflux  
Q6280 A húgyvezeték egyéb veleszületett rendellenességei  
Q6300 Járulékos vese  
Q6310 Lebonyozott, összeolvadt és patkó vese  
Q6320 Ectopiás vese  
Q6330 Hyperplasiás és óriás vese  
Q6380 A vese egyéb meghatározott veleszületett rendellenességei  
Q6390 A vese veleszületett rendellenessége, k.m.n.  
Q6400 Epispadiasis  
Q6410 A húgyhólyag extrophiája  
Q6420 Veleszületett hátsó húgycső billentyűk  
Q6430 A hólyagnyak és húgycső egyéb atresiája és szűkülete  
Q6440 Urachus rendellenesség  
Q6450 A hólyag és húgycső veleszületett hiánya  
Q6460 Veleszületett hólyagdiverticulum  
Q6470 A hólyag és húgycső egyéb veleszületett rendellenességei  
Q6480 A húgyrendszer egyéb meghatározott veleszületett rendellenességei  
Q6490 A húgyrendszer rendellenessége, k.m.n.  
R3000 Dysuria  
R3010 Húgyhólyag tenesmus  
R3090 Fájdalmas vizelés, k.m.n.  
R31H0 Vérvizelés, k.m.n.  
R32H0 Vizelet incontinentia, k.m.n.  
R33H0 Vizeletrekedés  
R34H0 Anuria és oliguria  
R35H0 Polyuria  
R36H0 Húgycső váladékozás  
R3900 Vizelet extravasatum  
R3910 A vizeletürítés egyéb nehézségei  
R3920 Extrarenalis uraemia  
R3980 A húgyrendszerrel kapcsolatos egyéb k.m.n. panaszok és tünetek  
R9340 Húgyzervek diagn. képalkotó vizsgálatánál talált kóros leletek  
R9440 Vesefunkciós vizsgálatok kóros eredményei



- S3700 A vese sérülése
- S3710 A húgyvezeték sérülése
- S3720 A húgyhólyag sérülése
- S3730 A húgycső sérülése
- T1900 Idegentest a húgycsőben
- T1910 Idegentest a hólyagban

ÉS A SÚLYOS TÁRSULT BETEGSÉG FELTÉTELEI

\*\*\*\* *Főcsoport: 12 Férfi reprodukív rendszeri betegségek*

\*\*\*\* *12 6110 Férfi reprodukív rendszer radikális műtétei*

BETEGSÉGEK

- C6000 Fityma rosszindulatú daganata
- C6010 Hímvesző makkjának rosszindulatú daganata
- C6020 Hímvesző barlangos testének rosszindulatú daganata
- C6080 A hímvesző átfedő elváltozása, rosszindulatú daganata
- C6090 Hímvesző rosszindulatú daganata, k.m.n.
- C61H0 A prostata rosszindulatú daganata
- C6200 Nem descendált here rosszindulatú daganata
- C6210 Descendált here rosszindulatú daganata
- C6290 Here rosszindulatú daganata, k.m.n.
- C6300 Mellékhere rosszindulatú daganata
- C6310 Ondózsínór rosszindulatú daganata
- C6320 Herezacskó rosszindulatú daganata
- C6370 Egyéb meghatározott férfi nemiszervek rosszindulatú daganata
- C6380 A férfi nemiszervek átfedő elváltozása, rosszindulatú daganata
- C6390 Férfi nemiszerv rosszindulatú daganata, k.m.n.
- D0740 Hímvesző in situ carcinomája
- D0760 Egyéb és k.m.n. férfi nemiszervek in situ carcinomája
- D4010 Here bizonytalan és ismeretlen viselkedésű daganata
- D4070 Egyéb férfi nemiszervek bizonytalan és ismeretlen viselkedésű daganata
- D4090 Férfi nemiszerv bizonytalan és ismeretlen viselkedésű daganata, k.m.n.

ÉS BEAVATKOZÁSOK

- 54020 Lymphadenectomia regionalis
- 54060 Lymphadenectomia retroperitonealis radicalis
- 54061 Lymphadenectomia retroperitonealis bilateralis
- 54062 Lymphadenectomia retroperitonealis modificatus
- 54063 Lymphadenectomia retroperitonealis debulking
- 54064 Lymphadenectomia retroperitonealis salvage
- 54065 Lymphadenectomia retroperitonealis
- 54066 Lymphadenectomia pelveos minoris
- 5406A Lymphadenectomia retroperitonealis c. preserv. nervorum ("nerve sparing" RLA)
- 5406B Relymphadenectomia retroperitonealis c. preserv. nervorum ("nerve sparing" RLA)

VAGY BEAVATKOZÁSOK

- 56040 Prostatectomia radicalis
- 56421 Emasculinisatio
- 56870 Kismedencei evisceratio

\*\*\*\* *12 612C Prostatectomia*

BETEGSÉGEK

- C61H0 A prostata rosszindulatú daganata
- D4000 Prostata bizonytalan és ismeretlen viselkedésű daganata
- N4000 Prostata túltengés
- N4001 Prostata túltengés I. stádium
- N4002 Prostata túltengés II. stádium
- N4003 Prostata túltengés III. stádium
- N4004 Prostata túltengés IV. stádium

ÉS BEAVATKOZÁSOK

- 56020 Prostatectomia transvesicalis
- 56030 Prostatectomia retropubica (Millin)
- 56060 Vesicula seminalis műtét
- 56070 Periprostaticus műtét

\*\*\*\* 12 6130 *Transurethralis prostataműtét*

BETEGSÉGEK

C61H0 A prostata rosszindulatú daganata  
 D0750 Prostata in situ carcinomája  
 N4000 Prostata túltengés  
 N4001 Prostata túltengés I. stádium  
 N4002 Prostata túltengés II. stádium  
 N4003 Prostata túltengés III. stádium  
 N4004 Prostata túltengés IV. stádium  
 N4110 Krónikus prostatitis  
 N4120 Prostata-tályog

ÉS BEAVATKOZÁSOK

56011 Prostata TUR  
 56012 Prostata TUR radicalis  
 56013 Transurethralis prostata incisio  
 56014 Prostata cryocaustica  
 56015 Prostata transurethralis spirál behelyezés  
 5601A Evaporisatio prostatae transurethralis  
 86051 Thermotheapia prostatae

\*\*\*\* 12 6140 *Here műtétei malignus betegségek miatt*

BETEGSÉGEK

C6200 Nem descendált here rosszindulatú daganata  
 C6210 Descendált here rosszindulatú daganata  
 C6290 Here rosszindulatú daganata, k.m.n.  
 C6300 Mellékhere rosszindulatú daganata  
 C6310 Ondózsínór rosszindulatú daganata  
 C6320 Herezacskó rosszindulatú daganata

ÉS BEAVATKOZÁSOK

56130 Scrotum és tunica vaginalis reconstructio  
 56220 Semicastratio  
 56221 Semicastratio, kiterjesztett  
 56230 Orchiectomia bilateralis  
 56231 Castratio  
 56241 Abdominalis here feltárás  
 56242 Exploratio testis inguinalis  
 56330 Epididymectomia

\*\*\*\* 12 615A *Here műtétei nem malignus betegségek miatt 18 év felett*

BETEGSÉGEK

**Az alább felsoroltak kivételével a főcsoportba tartozó bármely betegség:**

C6200 *Nem descendált here rosszindulatú daganata*  
 C6210 *Descendált here rosszindulatú daganata*  
 C6290 *Here rosszindulatú daganata, k.m.n.*  
 C6300 *Mellékhere rosszindulatú daganata*  
 C6310 *Ondózsínór rosszindulatú daganata*  
 C6320 *Herezacskó rosszindulatú daganata*

ÉS BEAVATKOZÁSOK

56220 Semicastratio  
 56230 Orchiectomia bilateralis  
 56231 Castratio  
 56240 Orchidopexia  
 56241 Abdominalis here feltárás  
 56242 Exploratio testis inguinalis  
 56261 Implantatio prothesis testis  
 56330 Epididymectomia  
 56342 Funiculus és mellékhere reconstructio

- 56370 Vasovasostomia  
56371 Vasoepididymostomia

\*\*\*\* 12 615B *Here műtétei nem malignus betegségek miatt 18 év alatt*

BETEGSÉGEK

**Az alább felsoroltak kivételével a főcsoportba tartozó bármely betegség:  
A kódlistát ld. a főcsoport 615A csoportjában!**

ÉS BEAVATKOZÁSOK

**A kódlistát ld. a főcsoport 615A csoportjában!**

\*\*\*\* 12 6160 *Circumcisio*

BETEGSÉGEK

- C6000 Fityma rosszindulatú daganata  
N4700 Fitymatúltengés  
N4710 Fitymatúltengés, phimosis  
N4810 Balanoposthitis  
N4860 Balanitis xerotica obliterans

ÉS BEAVATKOZÁSOK

- 56400 Circumcisio  
56401 Frenulotomia penis  
56402 Incisio dorsalis preputii  
56403 Phimotomia  
56405 Adhaesiolysis preputii penis

\*\*\*\* 12 6170 *Férfi reprodukív rendszer közepes műtétei nem rosszindulatú daganat miatt*

BETEGSÉGEK

**Az alább felsoroltak kivételével a főcsoportba tartozó bármely betegség:**

- C6000 *Fityma rosszindulatú daganata*  
C6010 *Hímvesző makkjának rosszindulatú daganata*  
C6020 *Hímvesző barlangos testének rosszindulatú daganata*  
C6080 *A hímvessző átfedő elváltozása, rosszindulatú daganata*  
C6090 *Hímvesző rosszindulatú daganata, k.m.n.*  
C61H0 *A prostata rosszindulatú daganata*  
C6200 *Nem descendált here rosszindulatú daganata*  
C6210 *Descendált here rosszindulatú daganata*  
C6290 *Here rosszindulatú daganata, k.m.n.*  
C6300 *Mellékhere rosszindulatú daganata*  
C6310 *Ondózsínór rosszindulatú daganata*  
C6320 *Herezacskó rosszindulatú daganata*  
C6370 *Egyéb meghatározott férfi nemi szervek rosszindulatú daganata*  
C6380 *A férfi nemi szervek átfedő elváltozása, rosszindulatú daganata*  
C6390 *Férfi nemi szerv rosszindulatú daganata, k.m.n.*  
D0740 *Hímvesző in situ carcinómája*  
D0750 *Prostata in situ carcinómája*  
D0760 *Egyéb és k.m.n. férfi nemi szervek in situ carcinómája*

ÉS BEAVATKOZÁSOK

- 5391A Anastomosis sapheno-cavernosus  
54091 Nyirokstruktúrák egyéb műtétei  
55410 Laparotomia explorativa  
55822 Elülső húgycső partialis resectioja  
55824 Urethrectomia  
55833 Stricture urethrae nyílt műtéte, elülső húgycső  
56001 Incisio prostatae transperinealis  
56002 Incisio prostatae transurethralis  
56110 Bergmann f. hydrocele mütét  
56300 V.sperm.int.ligatura  
56301 V.sperm.int.retroperitonealis ligatura (Palomo)

- 56308 Ligatura v. spermaticae interna laparoscopica  
 56309 Ligatura v. spermaticae int. laparsc. c. conversionem  
 56430 Chordectomy penis  
 56431 Plastica penis sec. Denis-Browne  
 56432 Plastica penis sec. Cecil-Michalowsky  
 56433 Plastica penis sec. Edmunds  
 56434 Correctio epispadiasis  
 56435 Excisio indurationis penis plastica  
 56436 Plastica penis MAGPI MIP  
 56437 Plastica penis sec. May  
 56438 Plastica penis sec. Duplay  
 56439 Plastica penis sec. Duckett  
 5643A Plastica penis sec. Mathieu  
 5643B Plastica penis sec. Devine-Horton  
 5643C Plastica penis TPIF  
 5643D Plastica penis c. transplantatione mucosae ves. urin.  
 5643V Arterialisatio corporis cavernosi penis sec. Winter  
 5643W Ligatura venae penis propter "Venous leak"  
 5643X Priapismus inde infiltratio penis  
 5643Y Correctio curvaturae corp. cavern. penis sec. Nesbit  
 5643Z Húgycsőképzés Ombredamme szerint  
 56490 Erectiós zavarok műtétei  
 56491 Implantatio prothesis in penis  
 56492 Sutura corporis cavernosi penis  
 57161 Fistulectomia perinei

\*\*\*\* 12 6180 *Férfi reprodukzív rendszer kis műtétei nem rosszindulatú daganat miatt*

#### BETEGSÉGEK

**Az alább felsoroltak kivételével a főcsoportba tartozó bármely betegség:**

- C6000 *Fityma rosszindulatú daganata*  
 C6010 *Hímvesző makkjának rosszindulatú daganata*  
 C6020 *Hímvesző barlangos testének rosszindulatú daganata*  
 C6080 *A hímvessző átfedő elváltozása, rosszindulatú daganata*  
 C6090 *Hímvesző rosszindulatú daganata, k.m.n.*  
 C61H0 *A prostata rosszindulatú daganata*  
 C6200 *Nem descendált here rosszindulatú daganata*  
 C6210 *Descendált here rosszindulatú daganata*  
 C6290 *Here rosszindulatú daganata, k.m.n.*  
 C6300 *Mellékhere rosszindulatú daganata*  
 C6310 *Ondózsínór rosszindulatú daganata*  
 C6320 *Herezacskó rosszindulatú daganata*  
 C6370 *Egyéb meghatározott férfi nemiszervek rosszindulatú daganata*  
 C6380 *A férfi nemiszervek átfedő elváltozása, rosszindulatú daganata*  
 C6390 *Férfi nemiszerv rosszindulatú daganata, k.m.n.*  
 D0740 *Hímvesző in situ carcinómája*  
 D0750 *Prostata in situ carcinómája*  
 D0760 *Egyéb és k.m.n. férfi nemiszervek in situ carcinómája*

#### ÉS BEAVATKOZÁSOK

- 56016 Ablatio prostatae transurethralis thermalis  
 5601A Evaporisatio prostatae transurethralis  
 56111 Winkelmann f. hydrocele műtét  
 56112 Hydrocele műtét  
 56250 Here rekonstrukciós műtétek  
 56291 Herefüggőly eltávolítása  
 56302 Scrotalis varicoelectomia  
 56303 Funiculocele resectio  
 56310 Mellékhere cysta kiirtása  
 56311 Spermatocele resectio  
 56340 Detorquatio testis

- 56341 Funiculus varrat  
 56350 Vasotomia  
 56360 Vasectomia  
 59809 Sterilisatio (férfi)

\*\*\*\* **12 6190 Férfi reprodukzív rendszer egyéb műtétei rosszindulatú daganat miatt**

BETEGSÉGEK

- C6000 Fityma rosszindulatú daganata  
 C6010 Hímvesző makkjának rosszindulatú daganata  
 C6020 Hímvesző barlangos testének rosszindulatú daganata  
 C6080 A hímvessző átfedő elváltozása, rosszindulatú daganata  
 C6090 Hímvesző rosszindulatú daganata, k.m.n.  
 C61H0 A prostata rosszindulatú daganata  
 C6200 Nem descendált here rosszindulatú daganata  
 C6210 Descendált here rosszindulatú daganata  
 C6290 Here rosszindulatú daganata, k.m.n.  
 C6300 Mellékhere rosszindulatú daganata  
 C6310 Ondózsínor rosszindulatú daganata  
 C6320 Herezacskó rosszindulatú daganata  
 C6370 Egyéb meghatározott férfi nemi szervek rosszindulatú daganata  
 C6380 A férfi nemi szervek átfedő elváltozása, rosszindulatú daganata  
 C6390 Férfi nemi szerv rosszindulatú daganata, k.m.n.  
 D0740 Hímvesző in situ carcinomája  
 D0750 Prostata in situ carcinomája  
 D0760 Egyéb és k.m.n. férfi nemi szervek in situ carcinomája

ÉS BEAVATKOZÁSOK

- 55822 Elülső húgycső partialis resectioja  
 55824 Urethrectomia  
 56230 Orchiectomia bilateralis  
 56231 Castratio  
 56241 Abdominalis here feltárás  
 56420 Amputatio penis  
 56491 Implantatio prothesis in penis

\*\*\*\* **12 6200 Férfi reprodukzív rendszer lézeres műtétei**

BETEGSÉGEK

- C61H0 A prostata rosszindulatú daganata  
 D0750 Prostata in situ carcinomája  
 N4000 Prostata túltengés  
 N4001 Prostata túltengés I. stádium  
 N4002 Prostata túltengés II. stádium  
 N4003 Prostata túltengés III. stádium  
 N4004 Prostata túltengés IV. stádium  
 N4110 Krónikus prostatitis  
 N4120 Prostata-tályog

ÉS BEAVATKOZÁSOK

- 56051 Evaporisatio prostatae c. LASER  
 56059 Prostata egyéb alternatív LASER műtétei

\*\*\*\* **12 621C Férfi reprodukzív rendszer rosszindulatú daganatai**

BETEGSÉGEK

- C6000 Fityma rosszindulatú daganata  
 C6010 Hímvesző makkjának rosszindulatú daganata  
 C6020 Hímvesző barlangos testének rosszindulatú daganata  
 C6080 A hímvessző átfedő elváltozása, rosszindulatú daganata  
 C6090 Hímvesző rosszindulatú daganata, k.m.n.  
 C61H0 A prostata rosszindulatú daganata  
 C6200 Nem descendált here rosszindulatú daganata

- C6210 Descendált here rosszindulatú daganata  
 C6290 Here rosszindulatú daganata, k.m.n.  
 C6300 Mellékhere rosszindulatú daganata  
 C6310 Ondózsínór rosszindulatú daganata  
 C6320 Herezacskó rosszindulatú daganata  
 C6370 Egyéb meghatározott férfi nemiszervek rosszindulatú daganata  
 C6380 A férfi nemiszervek átfedő elváltozása, rosszindulatú daganata  
 C6390 Férfi nemiszerv rosszindulatú daganata, k.m.n.  
 D0740 Hímvesztő in situ carcinomája  
 D0750 Prostatata in situ carcinomája  
 D0760 Egyéb és k.m.n. férfi nemiszervek in situ carcinomája

\*\*\*\* **12 6240 Férfi reprodukzív rendszer egyéb betegségei**

BETEGSÉGEK

- B2600 Mumps-orchitis (N51.1\*)  
 D1760 Az ondóvezeték jóindulatú zsírszöveti daganata  
 D2900 Hímvesztő jóindulatú daganata  
 D2910 Prostatata jóindulatú daganata  
 D2920 Here jóindulatú daganata  
 D2930 Mellékhere jóindulatú daganata  
 D2940 Herezacskó jóindulatú daganata  
 D2970 Egyéb férfi nemiszervek jóindulatú daganata  
 D2990 Férfi nemiszervek jóindulatú daganata, k.m.n.  
 D4000 Prostatata bizonytalan és ismeretlen viselkedésű daganata  
 D4010 Here bizonytalan és ismeretlen viselkedésű daganata  
 D4070 Egyéb férfi nemiszervek bizonytalan és ismeretlen viselkedésű daganata  
 D4090 Férfi nemiszerv bizonytalan és ismeretlen viselkedésű daganata, k.m.n.  
 I8610 Herezacskó varicositas  
 I8620 Medencei varicositas  
 L2930 Anogenitalis pruritus, k.m.n.  
 N4003 Prostatata túltengés III. stádium  
 N4004 Prostatata túltengés IV. stádium  
 N4100 Akut prostatitis  
 N4120 Prostatata-tályog  
 N4180 A prostatata egyéb gyulladásos betegségei  
 N4200 Calculus prostatae  
 N4210 Prostatata duzzadás és vérzés  
 N4220 Prostatata atrophia  
 N4280 A prostatata egyéb meghatározott rendellenességei  
 N4290 Prostatata rendellenesség, k.m.n.  
 N4300 Cystosus (zárt) hydrocele  
 N4310 Fertőzött hydrocele  
 N4320 Egyéb hydrocele  
 N4330 Hydrocele, k.m.n.  
 N4340 Spermatocele  
 N44H0 Herecsavarodás  
 N4500 Orchitis, epididymitis és epididymo-orchitis tályoggal  
 N4590 Orchitis, epididymitis és epididymo-orchitis tályog nélkül  
 N46H0 Férfi meddőség  
 N4700 Fitymatúltengés  
 N4710 Fitymatúltengés, phimosis  
 N4720 Fitymatúltengés, paraphimosis  
 N4800 Leukoplakia penis  
 N4810 Balanoposthitis  
 N4820 A hímvessző egyéb gyulladásos rendellenességei  
 N4830 Priapismus  
 N4840 Organikus eredetű impotentia  
 N4850 A hímvessző fekélye  
 N4860 Balanitis xerotica obliterans

- N4880 A hímvessző egyéb, meghatározott rendellenességei  
 N4890 Hímvessző rendellenesség, k.m.n.  
 N4900 Az ondóhólyag gyulladási rendellenességei  
 N4910 Funiculus spermat., tunica vag., vas deferens gyull. rendellenességei  
 N4920 A herezacskó gyulladási rendellenességei  
 N4980 A férfi nemi szervek egyéb meghatározott gyulladási rendellenességei  
 N4990 Gyulladásos rendellenesség nem meghatározott férfi nemi szerven  
 N5000 Heresorvadás  
 N5010 A férfi nemi szervek vascularis rendellenességei  
 N5080 A férfi nemi szervek egyéb, meghatározott rendellenességei  
 N5090 A férfi nemi szervek rendellenessége, k.m.n.  
 Q5300 Ectopiás here  
 Q5310 Nem descendált here, egyoldali  
 Q5320 Nem descendált here, kétoldali  
 Q5390 Nem descendált here, k.m.n.  
 Q5400 Hypospadiasis a makkon  
 Q5410 Hypospadiasis a penisen  
 Q5420 Hypospadiasis a penisen és herezacskón  
 Q5430 Hypospadiasis a gáton  
 Q5480 Egyéb hypospadiasis  
 Q5490 Hypospadiasis, k.m.n.  
 Q5500 A here hiánya és aplasiája  
 Q5510 A here és herezacskó hypoplasiája  
 Q5520 A here és herezacskó egyéb veleszületett rendellenességei  
 Q5530 Az ondóvezeték atresiája  
 Q5540 Az ondóvezeték-hólyag-mellékhere-prostata egyéb veleszületett rendell.  
 Q5550 A hímvessző veleszületett hiánya és aplasiája  
 Q5560 A hímvessző egyéb veleszületett rendellenességei  
 Q5580 A hímvessző egyéb veleszületett rendellenességei  
 Q5590 A hímvessző k.m.n. veleszületett rendellenessége  
 Q5600 Hermaphroditismus m.n.o.  
 Q5610 Hím pseudohermaphroditismus m.n.o.  
 Q5620 Női pseudohermaphroditismus m.n.o.  
 Q5630 Pseudohermaphroditismus, k.m.n.  
 R8600 A férfi nemiszervekből származó anyagok kóros enzimszint leletei  
 R8610 A férfi nemiszervekből származó anyagok kóros hormonszint leletei  
 R8620 A férfi nemiszervekből származó anyagok kóros biológiai anyag leletei  
 R8630 A férfi nemiszervekből származó anyagok kóros nem orvosi anyag leletei  
 R8640 A férfi nemiszervekből származó anyagok kóros immunológiai leletei  
 R8650 A férfi nemiszervekből származó anyagok kóros mikrobiológiai leletei  
 R8660 A férfi nemiszervekből származó anyagok kóros citológiai leletei  
 R8670 A férfi nemiszervekből származó anyagok kóros szövettani leletei  
 R8680 A férfi nemiszervekből származó anyagok egyéb kóros leletei  
 R8690 A férfi nemiszervekből származó anyagok k.m.n. kóros leletei  
 S3020 A külső nemiszervek zúzódása  
 S3120 A hímvessző nyílt sebe  
 S3130 A herezacskó és herék nyílt sebe  
 S3800 A külső nemiszervek zúzódása  
 S3820 A külső nemiszervek traumás csonkolása  
 T1980 Idegentest a nemi és húgyúti szervek más és több helyén  
 T1990 Idegentest a nemi és húgyúti szervekben, k.m.n. helyén  
 T2830 A belső húgy-ivarszervek égése  
 T2880 A belső húgy-ivarszervek maródása

\*\*\*\* 12 639Z *Férfi reprodukciói rendszeri betegségei súlyos társult betegséggel*

#### BETEGSÉGEK

- B2600 Mumps-orchitis (N51.1\*)  
 C6000 Fityma rosszindulatú daganata  
 C6010 Hímvessző makkjának rosszindulatú daganata



- C6020 Hímvesző barlangos testének rosszindulatú daganata  
C6080 A hímvessző átfedő elváltozása, rosszindulatú daganata  
C6090 Hímvesző rosszindulatú daganata, k.m.n.  
C61H0 A prostata rosszindulatú daganata  
C6200 Nem descendált here rosszindulatú daganata  
C6210 Descendált here rosszindulatú daganata  
C6290 Here rosszindulatú daganata, k.m.n.  
C6300 Mellékhere rosszindulatú daganata  
C6310 Ondózsínór rosszindulatú daganata  
C6320 Herezacskó rosszindulatú daganata  
C6370 Egyéb meghatározott férfi nemiszervek rosszindulatú daganata  
C6380 A férfi nemiszervek átfedő elváltozása, rosszindulatú daganata  
C6390 Férfi nemiszerv rosszindulatú daganata, k.m.n.  
D0740 Hímvesző in situ carcinómája  
D0750 Prostata in situ carcinómája  
D0760 Egyéb és k.m.n. férfi nemiszervek in situ carcinómája  
D1760 Az ondóvezeték jóindulatú zsírszöveti daganata  
D2900 Hímvesző jóindulatú daganata  
D2910 Prostata jóindulatú daganata  
D2920 Here jóindulatú daganata  
D2930 Mellékhere jóindulatú daganata  
D2940 Herezacskó jóindulatú daganata  
D2970 Egyéb férfi nemiszervek jóindulatú daganata  
D2990 Férfi nemiszervek jóindulatú daganata, k.m.n.  
D4000 Prostata bizonytalan és ismeretlen viselkedésű daganata  
D4010 Here bizonytalan és ismeretlen viselkedésű daganata  
D4070 Egyéb férfi nemiszervek bizonytalan és ismeretlen viselkedésű daganata  
D4090 Férfi nemiszerv bizonytalan és ismeretlen viselkedésű daganata, k.m.n.  
I8610 Herezacskó varicositas  
I8620 Medencei varicositas  
N4100 Akut prostatitis  
N4120 Prostata-tályog  
N4180 A prostata egyéb gyulladós betegségei  
N4200 Calculus prostatae  
N4210 Prostata duzzadás és vérzés  
N4220 Prostata atrophia  
N4280 A prostata egyéb meghatározott rendellenességei  
N4300 Cystosus (zárt) hydrocele  
N4310 Fertőzött hydrocele  
N4320 Egyéb hydrocele  
N4330 Hydrocele, k.m.n.  
N4340 Spermatocele  
N44H0 Herecsavarodás  
N4500 Orchitis, epididymitis és epididymo-orchitis tályoggal  
N4590 Orchitis, epididymitis és epididymo-orchitis tályog nélkül  
N46H0 Férfi meddőség  
N4700 Fitymatúltengés  
N4710 Fitymatúltengés, phimosis  
N4720 Fitymatúltengés, paraphimosis  
N4800 Leukoplakia penis  
N4810 Balanoposthitis  
N4820 A hímvessző egyéb gyulladós rendellenességei  
N4830 Priapismus  
N4840 Organikus eredetű impotentia  
N4850 A hímvessző fekélye  
N4860 Balanitis xerotica obliterans  
N4880 A hímvessző egyéb, meghatározott rendellenességei  
N4890 Hímvesző rendellenesség, k.m.n.  
N4900 Az ondóhólyag gyulladós rendellenességei

- N4910 Funiculus spermat., tunica vag., vas deferens gyull. rendellenességei  
 N4920 A herezacskó gyulladáson rendellenességei  
 N4980 A férfi nemi szervek egyéb meghatározott gyulladáson rendellenességei  
 N4990 Gyulladásos rendellenesség nem meghatározott férfi szervek  
 N5010 A férfi nemi szervek vascularis rendellenességei  
 N5080 A férfi nemi szervek egyéb, meghatározott rendellenességei  
 Q5300 Ectopiás here  
 Q5310 Nem descendált here, egyoldali  
 Q5320 Nem descendált here, kétoldali  
 Q5390 Nem descendált here, k.m.n.  
 Q5480 Egyéb hypospadiasis  
 Q5490 Hypospadiasis, k.m.n.  
 Q5500 A here hiánya és aplasiája  
 Q5510 A here és herezacskó hypoplasiája  
 Q5520 A here és herezacskó egyéb veleszületett rendellenességei  
 Q5530 Az ondóvezeték atresiája  
 Q5540 Az ondóvezeték-hólyag-mellékhere-prostata egyéb veleszül. rendell.  
 Q5550 A hímvessző veleszületett hiánya és aplasiája  
 Q5560 A hímvessző egyéb veleszületett rendellenességei  
 Q5580 A hímvessző egyéb veleszületett rendellenességei  
 Q5590 A hímvessző k.m.n. veleszületett rendellenessége  
 Q5600 Hermaphroditismus m.n.o.  
 Q5610 Hím pseudohermaphroditismus m.n.o.  
 Q5620 Női pseudohermaphroditismus m.n.o.  
 Q5630 Pseudohermaphroditismus, k.m.n.  
 R8600 A férfi nemiszervekből származó anyagok kóros enzimszint leletei  
 R8610 A férfi nemiszervekből származó anyagok kóros hormonszint leletei  
 R8620 A férfi nemiszervekből származó anyagok kóros biológiai anyag leletei  
 R8630 A férfi nemiszervekből származó anyagok kóros nem orvosi anyag leletei  
 R8640 A férfi nemiszervekből származó anyagok kóros immunológiai leletei  
 R8650 A férfi nemiszervekből származó anyagok kóros mikrobiológiai leletei  
 R8660 A férfi nemiszervekből származó anyagok kóros cytológiai leletei  
 R8670 A férfi nemiszervekből származó anyagok kóros szövettani leletei  
 R8680 A férfi nemiszervekből származó anyagok egyéb kóros leletei  
 R8690 A férfi nemiszervekből származó anyagok k.m.n. kóros leletei  
 S3020 A külső nemiszervek zúzódása  
 S3120 A hímvessző nyílt sebe  
 S3130 A herezacskó és herék nyílt sebe  
 S3800 A külső nemiszervek zúzódása  
 S3820 A külső nemiszervek traumás csonkolása  
 T1980 Idegtest a nemi és húgyúti szervek más és több helyén  
 T1990 Idegtest a nemi és húgyúti szervekben, k.m.n. helyén  
 T2830 A belső húgy-ivarszervek égése  
 T2880 A belső húgy-ivarszervek maródása

ÉS A SÚLYOS TÁRSULT BETEGSÉG FELTÉTELEI

\*\*\*\* 12 640Z *Férfi reprodukív rendszer műtétei súlyos társult betegséggel*

BETEGSÉGEK

A főcsoportba tartozó bármely betegség

ÉS BEAVATKOZÁSOK

- 53844 Varicectomia  
 5391A Anastomosis sapheno-cavernosus  
 54020 Lymphadenectomia regionalis  
 54060 Lymphadenectomia retroperitonealis radicalis  
 54061 Lymphadenectomia retroperitonealis bilateralis  
 54062 Lymphadenectomia retroperitonealis modificatus  
 54063 Lymphadenectomia retroperitonealis debulking  
 54064 Lymphadenectomia retroperitonealis salvage

- 54065 Lymphadenectomia retroperitonealis  
54066 Lymphadenectomia pelveos minoris  
54091 Nyirokstruktúrák egyéb műtétei  
55410 Laparotomia explorativa  
55822 Elülső húgycső partialis resectioja  
55824 Urethrectomia  
55833 Strictura urethrae nyílt műtéte, elülső húgycső  
56001 Incisio prostatae transperinealis  
56002 Incisio prostatae transurethralis  
56011 Prostata TUR  
56012 Prostata TUR radicalis  
56013 Transurethralis prostata incisio  
56014 Prostata cryocaustica  
56015 Prostata transurethralis spirál behelyezés  
56016 Ablatio prostatae transurethralis thermalis  
5601A Evaporisatio prostatae transurethralis  
56020 Prostatectomia transvesicalis  
56030 Prostatectomia retropubica (Millin)  
56040 Prostatectomia radicalis  
56051 Evaporisatio prostatae c. LASER  
56059 Prostata egyéb alternatív LASER műtétei  
56060 Vesicula seminalis műtét  
56070 Periprostaticus műtét  
56110 Bergmann f. hydrocele műtét  
56111 Winkelmann f. hydrocele műtét  
56112 Hydrocele műtét  
56130 Scrotum és tunica vaginalis reconstructio  
56220 Semicastratio  
56221 Semicastratio, kiterjesztett  
56230 Orchiectomia bilateralis  
56231 Castratio  
56240 Orchidopexia  
56241 Abdominalis here feltárás  
56242 Exploratio testis inguinalis  
56250 Here rekonstrukciós műtétek  
56261 Implantatio prothesis testis  
56291 Herefüggőly eltávolítása  
56300 V.sperm.int.ligatura  
56301 V.sperm.int.retroperitonealis ligatura (Palomo)  
56302 Scrotalis varicocelectomia  
56303 Funiculocele resectio  
56308 Ligatura v. spermaticae internae laparoscopica  
56309 Ligatura v.spermaticae int.laparsc. c.conversionem  
56310 Mellékhere cysta kiirtása  
56311 Spermatocele resectio  
56330 Epididymectomia  
56340 Detorquatio testis  
56341 Funiculus varrat  
56342 Funiculus és mellékhere reconstructio  
56350 Vasotomia  
56360 Vasectomia  
56370 Vasovasostomia  
56371 Vasoepididymostomia  
56400 Circumcisio  
56401 Frenulotomia penis  
56402 Incisio dorsalis preputii  
56403 Phimotomia  
56405 Adhaesiolysis preputii penis  
56420 Amputatio penis

- 56421 Emasculinisatio
- 56430 Chordectomy penis
- 56431 Plastica penis sec. Denis-Browne
- 56432 Plastica penis sec. Cecil-Michalowsky
- 56433 Plastica penis sec. Edmunds
- 56434 Correctio epispadiasis
- 56435 Excisio indurationis penis plastica
- 56436 Plastica penis MAGPI MIP
- 56437 Plastica penis sec. May
- 56438 Plastica penis sec. Duplay
- 56439 Plastica penis sec. Duckett
- 5643A Plastica penis sec. Mathieu
- 5643B Plastica penis sec. Devine-Horton
- 5643C Plastica penis TPIF
- 5643D Plastica penis c. transplantatione mucosae ves.urin.
- 5643V Arterialisatio corporis cavernosi penis sec. Winter
- 5643W Ligatura venae penis propter "Venous leak"
- 5643X Priapismus inde infiltratio penis
- 5643Y Correctio curvaturae corp. cavern. penis sec. Nesbit
- 5643Z Húgycsőképzés Ombrédamme szerint
- 56490 Erectiós zavarok műtétei
- 56491 Implantatio prothesis in penis
- 56492 Sutura corporis cavernosi penis
- 56870 Kismedencei evisceratio
- 57161 Fistulectomia perinei
- 59780 Sclerotisatio hydrokele
- 59809 Sterilisatio (férfi)
- 81631 Aspiratio et/seu drainage vesiculae seminalis

ÉS A SÚLYOS TÁRSULT BETEGSÉG FELTÉTELEI

\*\*\*\* **Főcsoport: 13 Női reprodukív rendszeri betegségek**

\*\*\*\* **13 641A Női nemi szervek kombinált radikális műtétei**

BETEGSÉGEK

**A főcsoportba tartozó bármely betegség**

ÉS BEAVATKOZÁSOK

- 54060 Lymphadenectomia retroperitonealis radicalis
- 54061 Lymphadenectomia retroperitonealis bilateralis
- 54062 Lymphadenectomia retroperitonealis modificatus
- 54063 Lymphadenectomia retroperitonealis debulking
- 54064 Lymphadenectomia retroperitonealis salvage
- 54065 Lymphadenectomia retroperitonealis
- 54066 Lymphadenectomia pelveos minoris

ÉS BEAVATKOZÁSOK

- 56850 Hysterectomia radicalis-hasi (kiterjesztett)
- 56860 Hysterectomia radicalis-hüvelyi (kiterjesztett)
- 56870 Kismedencei evisceratio
- 57140 Vulvectomia bilateralis radicalis

\*\*\*\* **13 641B Női nemi szervek egyéb radikális műtétei**

BETEGSÉGEK

**A főcsoportba tartozó bármely betegség**

ÉS BEAVATKOZÁSOK

- 56850 Hysterectomia radicalis-hasi (kiterjesztett)
- 56860 Hysterectomia radicalis-hüvelyi (kiterjesztett)
- 56870 Kismedencei evisceratio
- 57140 Vulvectomia bilateralis radicalis

\*\*\*\* **13 6420 Uterus-, adnex műtétek malignitás miatt**

BETEGSÉGEK

- C56H0 A petefészek rosszindulatú daganata
- C5700 Tuba Fallopii rosszindulatú daganata
- C5710 Széles méhszalag rosszindulatú daganata
- C5720 Kerek méhszalag rosszindulatú daganata
- C5730 Parametrium rosszindulatú daganata
- C5740 Méhfüggelékek rosszindulatú daganata, k.m.n.
- C5780 A női nemiszervek átfedő elváltozása, rosszindulatú daganata
- C7960 A petefészek másodlagos rosszindulatú daganata

VAGY BETEGSÉGEK

- C52H0 A hüvely rosszindulatú daganata
- C5300 Endocervix rosszindulatú daganata
- C5310 Exocervix rosszindulatú daganata
- C5380 A méhnyak átfedő elváltozása, rosszindulatú daganata
- C5390 Méhnyak rosszindulatú daganata, k.m.n.
- C5400 A méh isthmusa rosszindulatú daganata
- C5410 Endometrium rosszindulatú daganata
- C5420 Myometrium rosszindulatú daganata
- C5430 Méhfundus rosszindulatú daganata
- C5480 A méhtest átfedő elváltozása, rosszindulatú daganata
- C5490 Méhtest rosszindulatú daganata, k.m.n.
- C55H0 A méh nem meghatározott részének rosszindulatú daganata
- C5790 Női nemiszerv rosszindulatú daganata, k.m.n.
- C58H0 A méhlepény rosszindulatú daganata

ÉS BEAVATKOZÁSOK

- 56510 Petefészek lokális kimetszése

- 56513 Petefészek eltávolítás, részleges, egyik oldalon
- 56514 Petefészek eltávolítás, részleges, mindkét oldalon
- 56520 Petefészek eltávolítás - féloldali
- 56530 Salpingo-oophorectomia - féloldali
- 56540 Petefészek eltávolítás - kétoldali (castratio)
- 56550 Salpingo-oophorectomia - kétoldali
- 56610 Salpingectomy - egyik oldalon
- 56620 Salpingectomy - mindkét oldalon
- 56650 Salpingectomy partialis
- 56731 Cervix csonk eltávolítás
- 56820 Amputatio supravaginalis corporis uteri s.Chrobak
- 56830 Hysterectomia - hasi
- 56840 Hysterectomia - hüvelyi

\*\*\*\* 13 643B *Uterus-, adnex műtétek in situ carcinoma és nem malignus betegség miatt*

#### BETEGSÉGEK

- D0690 Méhnyak in situ carcinómája, k.m.n.
- D0700 Endometrium in situ carcinómája
- D0720 Hüvely in situ carcinómája
- D0730 Egyéb és k.m.n. női nemiszervek in situ carcinómája
- D2500 A méh submucosus leiomyomája
- D2510 A méh intramuralis leiomyomája
- D2520 A méh subserosus leiomyomája
- D2590 A méh leiomyomája, k.m.n.
- D2600 Méhnyak jóindulatú daganata
- D2610 Méhtest jóindulatú daganata
- D2670 A méh egyéb részeinek jóindulatú daganata
- D2690 Méh jóindulatú daganata, k.m.n.
- D27H0 A petefészek jóindulatú daganata
- D2800 Szeméremtest jóindulatú daganata
- D2810 Hüvely jóindulatú daganata
- D2820 Petevezető és szalagok jóindulatú daganata
- D2870 Egyéb meghatározott női nemiszervek jóindulatú daganata
- D2890 Női nemiszerv jóindulatú daganata, k.m.n.
- N7000 A méhkürt és petefészek heveny gyulladása
- N7010 A méhkürt és petefészek idült gyulladása
- N7100 A méh heveny gyulladásos betegsége
- N7110 A méh idült gyulladásos betegsége
- N72H0 A méhnyak gyulladásos betegsége
- N7300 Akut parametritis és medencei cellulitis
- N7310 Krónikus parametritis és medencei cellulitis
- N7330 Akut pelveoperitonitis (női)
- N7340 Krónikus pelveoperitonitis, k.m.n.
- N7360 Női medencei peritonealis összenövések
- N7380 A női medence egyéb, meghatározott gyulladásos betegségei
- N8000 A méh endometriosisa
- N8010 A petefészek endometriosisa
- N8020 A petevezető endometriosisa
- N8030 A medencei hashártya endometriosisa
- N8040 A rectovaginalis septum és a hüvely endometriosisa
- N8080 Egyéb endometriosis
- N8090 Endometriosis, k.m.n.
- N8120 A méh és hüvely inkomplett prolapsusa
- N8130 Teljes uterovaginalis prolapsus
- N8140 Uterovaginalis prolapsus, k.m.n.
- N8180 Egyéb női nemi szerv prolapsus
- N8190 Női nemi szerv prolapsus, k.m.n.
- N8200 Vesicovaginalis sipoly
- N8210 Egyéb női húgy- és nemi szervek közötti sipoly

- N8240 Egyéb sipolyok a női nemi szervek és a belek között  
N8250 Sipolyok a női nemi szervek és a bőr között  
N8280 A női nemi szervek egyéb sipolyai  
N8290 A női nemi szervek sipolya, k.m.n.  
N8300 A petefészek follicularis cystája  
N8310 Sárgatest cysta  
N8320 Egyéb és k.m.n. petefészek cysták  
N8330 A petefészek és a méhkiürt szerzett sorvadása  
N8340 A petefészek és a méhkiürt előesése és sérve  
N8350 A petefészek és méhkiürt csavarodása  
N8360 Haematosalpinx  
N8370 A széles méhszalag vérömlenye  
N8380 Petefészek, méhkiürt, széles szalag egyéb, nem-gyull. rendellenességei  
N8390 Petefészek, méhkiürt, széles szalag nem-gyull. rendellenessége, k.m.n.  
N8400 Méhtest polypus  
N8410 Méhnyak polypus  
N8480 A női nemi szervek egyéb részeinek polypusa  
N8490 A női nemi szervek polypusa, k.m.n.  
N8500 Hyperplasia glandularis endometrii  
N8510 Hyperplasia adenomatosa endometrii  
N8520 Méh-hypertrophia  
N8530 Subinvolutio uteri  
N8540 A méh rendellenes helyzete  
N8550 Méh inversio  
N8560 Méhűri összenövések  
N8570 Haematometra  
N8590 Nem-gyulladásos méhrendellenesség, k.m.n.  
N86H0 A méhnyak eróziója és ectropionja  
N8790 Cervicalis dysplasia, k.m.n.  
N8800 Leukoplakia cervicis uteri  
N8810 Laceratio portionis uteri inveterata  
N8820 A méhnyak szűkülete és hegesedése  
N8830 Méhnyak-elégtelenség  
N8840 A méhnyak hypertrophiás elongatiója  
N8880 A méhnyak egyéb, meghatározott nem-gyulladásos rendellenességei  
N8890 A méhnyak nem-gyulladásos rendellenessége, k.m.n.  
N9100 Primer amenorrhoea  
N9110 Szekunder amenorrhoea  
N9130 Primer oligomenorrhoea  
N9140 Szekunder oligomenorrhoea  
N9150 Oligomenorrhoea, k.m.n.  
N9200 Excesszív és gyakori havivérzés szabályos ciklussal  
N9210 Excesszív és gyakori havivérzés szabálytalan ciklussal  
N9220 Excesszív havivérzés serdülőkorban  
N9230 Ovulációs vérzés  
N9240 Excesszív vérzés a praemenopausalis szakban  
N9250 Egyéb meghatározott szabálytalan havivérzés  
N9260 Szabálytalan havivérzés, k.m.n.  
N9300 Postcoitalis és kontakt vérzés  
N9380 Egyéb meghatározott rendellenes méh- és hüvelyvérzés  
N9390 Rendellenes méh- és hüvelyvérzés, k.m.n.  
N9480 Női nemi szervekkel és havivérzéssel kapcs. egyéb meghat. állapotok  
N9490 Női nemi szervekkel és havivérzéssel kapcs. egyéb, k.m.n. állapotok  
N9500 Postmenopausalis vérzés  
N9510 Menopausalis és női climacterialis állapotok  
N9520 Postmenopausalis atrophias vaginitis  
N9530 Művi menopausához társuló állapotok  
N9580 Egyéb meghatározott menopausalis és perimenopausalis rendellenességek  
N9700 Anovulációval kapcsolatos infertilitás

- N9710 Méhkürt eredetű infertilitás  
 N9720 Méhereredetű női infertilitás  
 N9730 Méhnyakeredetű infertilitás  
 N9740 A férfitartner tényezőivel társult női infertilitás  
 N9780 Egyéb eredetű női infertilitás  
 N9790 Női infertilitás, k.m.n.  
 N9920 Postoperatív hüvelyi összenövések  
 N9930 A hüvelyboltozat előesése méheltávolítás után  
 Q5000 A petefészek veleszületett hiánya  
 Q5010 Petefészek-tömlő (fejlődési rendellenességként)  
 Q5020 Veleszületett petefészek-csavarodás  
 Q5030 A petefészek egyéb veleszületett rendellenességei  
 Q5040 A petevezeték embrionális tömlője  
 Q5050 A széles szalag (lig. latum) embrionális tömlője  
 Q5060 A petevezeték és lig. latum egyéb veleszületett rendellenességei  
 Q5100 A méh agenesise, aplasiája  
 Q5110 Kettős méh, a méhnyak és hüvely kettőzöttségével  
 Q5120 A méh egyéb kettőzöttsége  
 Q5130 Kétszarvú méh  
 Q5140 Egyszarvú méh  
 Q5150 A méhnyak agenesise és aplasiája  
 Q5160 A méhnyak embrionális tömlője  
 Q5170 Veleszületett utero-entero-urinaris sipoly  
 Q5180 A méh és méhnyak egyéb veleszületett rendellenességei  
 Q5190 A méh és méhnyak veleszületett rendellenessége, k.m.n.  
 Q5200 A hüvely veleszületett hiánya  
 Q5210 Kettőzött hüvely  
 Q5220 Veleszületett végbél-hüvely sipoly  
 Q5280 A női nemi szervek egyéb megjelölt veleszületett rendellenességei  
 Q5290 A női nemi szervek veleszületett rendellenessége, k.m.n.  
 R8790 A női nemiszervek anyagának k.m.n. kóros leletei  
 T1920 Idegentest a szeméremtestben és hüvelyben  
 T1930 Idegentest a méhben, [bármely rész]  
 T2830 A belső húgy-ivarszervek égése

#### ÉS BEAVATKOZÁSOK

- 56500 Oophorotomia  
 56501 Ooporotomia és drainage  
 56510 Petefészek lokális kimetszése  
 56511 Ovarialis cysta eltávolítás (Bonney műtét)  
 56512 Ékresectio az ovariumból, mindkét oldalon  
 56513 Petefészek eltávolítás, részleges, egyik oldalon  
 56514 Petefészek eltávolítás, részleges, mindkét oldalon  
 56520 Petefészek eltávolítás - féloldali  
 56530 Salpingo-oophorectomia - féloldali  
 56540 Petefészek eltávolítás - kétoldali (castratio)  
 56550 Salpingo-oophorectomia - kétoldali  
 56560 Petefészek helyreállítása  
 56561 Tuboplastica, mikrosebészeti módszerrel  
 56570 Petefészek és a kürt összenövéseinek oldása  
 56591 Detorquatio pedunculi ovarii  
 56600 Salpingotomia  
 56601 Salpingotomia és drainage  
 56610 Salpingectomia - egyik oldalon  
 56620 Salpingectomia - mindkét oldalon  
 56650 Salpingectomia partialis  
 56660 Salpingostomia unilateralis  
 56661 Salpingostomia bilateralis  
 56731 Cervix csomk eltávolítás  
 56800 Hysterotomia



- 56801 Hysterotomia et drainage
- 56810 Myoma enucleatio
- 56811 Septum uteri kiirtás
- 56813 Synecholysis endometrialis hysterotomica
- 5681H Metroplastica
- 56820 Amputatio supravaginalis corporis uteri s.Chrobak
- 56830 Hysterectomia - hasi
- 56840 Hysterectomia - hüvelyi
- 56920 Parovarialis cysta eltávolítása
- 56940 Denervatio paracervicalis
- 57481 Hysterotomia vaginalis anterior

\*\*\*\* **13 6440 Női reprodukzív rendszer helyreállító műtétei**

BETEGSÉGEK

**A főcsoportba tartozó bármely betegség**

ÉS BEAVATKOZÁSOK

- 55920 Kelly-Stoeckel műtét
- 55950 Retropubicus urethra felfüggesztés (Marshall-M-K)
- 56662 Méhkiürt end to end anastomosis - egyik oldalon
- 56663 Méhkiürt end to end anastomosis - mindkét oldalon
- 56664 Neoimplantatio tubae - egyik oldalon
- 56665 Neoimplantatio tubae - mindkét oldalon
- 56930 Ventrofixatio uteri
- 57031 Khar műtét
- 57040 Plastica vaginae anterior posteriorque
- 57041 Plastica vaginae anterior
- 57042 Plastica vaginae posterior
- 57043 Hátsó hüvelyboltozat plasticaja
- 57044 Bulbocavernosus kacs plasztika
- 57050 Hüvelyképzés - colomból
- 57051 Hüvelyképzés
- 57063 Hüvelycsonk magas felfüggesztése
- 57160 Vulva és gát helyreállítása (trauma stb.)

\*\*\*\* **13 6450 Vagina, cervix, vulva műtétek**

BETEGSÉGEK

**A főcsoportba tartozó bármely betegség**

ÉS BEAVATKOZÁSOK

- 56710 Conisatio portionis uteri
- 56721 Kryoconisatio portionis
- 56722 Elektrocoagulatio portionis
- 56724 Cervix elváltozás kezelése, lézerrel
- 56730 Cervix amputatio
- 56731 Cervix csomk eltávolítás
- 56740 Méhnyak műtéti rekonstrukciója
- 56741 Méhszáj plastica
- 57020 Hüvelyi cysta eltávolítása
- 57022 Excisio polypus vaginalis
- 57023 Excisio septi vaginalis
- 57030 Hüvely obliteratioja Neugebauer-LeFort szerint
- 57060 Cervico-vaginalis fistula kiirtása
- 57061 Vesico -vaginalis fistula kiirtása
- 57062 Recto -vaginalis fistula kiirtása
- 57064 Hüvelycsonk transabdominalis felfüggesztése
- 57065 Synecholysis vaginalis
- 57110 Marsupialisatio glandulae Bartholini
- 57130 Clitoris műtét
- 57150 Vulvectomia bilateralis

- 57151 Vulvectomia unilateralis  
57162 Perineorrhaphia

\*\*\*\* **13 647A Abrasio altatásban**

BETEGSÉGEK

**A főcsoportba tartozó bármely betegség**

ÉS BEAVATKOZÁSOK

- 56899 Curettage uteri  
56906 Frakcionált curettage

ÉS ANAESTESIA KÓDOK

- 8889A Narcosis iv./im. első 15'  
8889B Maszkos inhalációs anesztézia első 30'  
8889C Inhalációs anesztézia endotracheális intubációval első 1 óra  
8889D Inhalációs anesztézia laryngeális maszkkal  
8889E TIVA endotracheális intubációval első 1 óra  
8889F TIVA laryngeális maszkkal első 1 óra  
8889G Ballanszírozott anesztézia endotracheális intubációval első 1 óra  
8889H Ballanszírozott anesztézia laryngeális maszkkal első 1 óra  
8889J Ballanszírozott anesztézia maszkkal első 1 óra  
8889K Általános és regionális anesztézia kombinációja endotrach. intubációval első 1 óra  
8889L Általános és regionális anesztézia kombinációja laryngeális maszkkal első 1 óra  
8889M TIVA maszkkal első 1 óra  
88940 Total iv. anesztézia (TIVA) első 1 óra

\*\*\*\* **13 647B Abrasio altatás nélkül**

BETEGSÉGEK

**A főcsoportba tartozó bármely betegség**

ÉS BEAVATKOZÁSOK

- 56899 Curettage uteri  
56906 Frakcionált curettage

\*\*\*\* **13 6480 Egyéb nőgyógyászati kisműtétek malignus folyamatokban**

BETEGSÉGEK

- C5100 Nagy szeméremajak rosszindulatú daganata  
C5110 Kis szeméremajak rosszindulatú daganata  
C5120 Csikló rosszindulatú daganata  
C5180 A szeméremtest átfedő elváltozása, rosszindulatú daganata  
C5190 Szeméremtest rosszindulatú daganata, k.m.n.  
C5300 Endocervix rosszindulatú daganata  
C5310 Exocervix rosszindulatú daganata  
C56H0 A petefészek rosszindulatú daganata  
C5700 Tuba Fallopii rosszindulatú daganata  
C5710 Széles méhszalag rosszindulatú daganata  
C5720 Kerek méhszalag rosszindulatú daganata  
C5730 Parametrium rosszindulatú daganata  
C5740 Méhfüggelékek rosszindulatú daganata, k.m.n.  
C5780 A női nemi szervek átfedő elváltozása, rosszindulatú daganata  
C5790 Női nemi szerv rosszindulatú daganata, k.m.n.  
C58H0 A méhlepény rosszindulatú daganata  
C7960 A petefészek másodlagos rosszindulatú daganata  
D0710 Szeméremtest in situ carcinómája  
D0730 Egyéb és k.m.n. női nemi szervek in situ carcinómája

ÉS BEAVATKOZÁSOK

- 56720 Cervix elváltozás kimetszése  
56723 Méhpolyp eltávolítás  
56761 Incisio conglutinationis orific.ext.uteri p.conis.  
57010 Colpotomia

57011 Kolpotomia és drainage

57161 Fistulectomia perinei

\*\*\*\* 13 6490 *Egyéb nőgyógyászati kisműtétek nem malignus folyamatokban*

BETEGSÉGEK

**Az alább felsoroltak kivételével a főcsoportba tartozó bármely betegség:**

- C5100 Nagy szeméremajak rosszindulatú daganata  
 C5110 Kis szeméremajak rosszindulatú daganata  
 C5120 Csikló rosszindulatú daganata  
 C5180 A szeméremtest átfedő elváltozása, rosszindulatú daganata  
 C5190 Szeméremtest rosszindulatú daganata, k.m.n.  
 C52H0 A hüvely rosszindulatú daganata  
 C5300 Endocervix rosszindulatú daganata  
 C5310 Exocervix rosszindulatú daganata  
 C5380 A méhnyak átfedő elváltozása, rosszindulatú daganata  
 C5390 Méhnyak rosszindulatú daganata, k.m.n.  
 C5400 A méh isthmusa rosszindulatú daganata  
 C5410 Endometrium rosszindulatú daganata  
 C5420 Myometrium rosszindulatú daganata  
 C5430 Méhfundus rosszindulatú daganata  
 C5480 A méhtest átfedő elváltozása, rosszindulatú daganata  
 C5490 Méhtest rosszindulatú daganata, k.m.n.  
 C55H0 A méh nem meghatározott részének rosszindulatú daganata  
 C56H0 A petefészek rosszindulatú daganata  
 C5700 Tuba Fallopii rosszindulatú daganata  
 C5710 Széles méhszalag rosszindulatú daganata  
 C5720 Kerek méhszalag rosszindulatú daganata  
 C5730 Parametrium rosszindulatú daganata  
 C5740 Méhfüggelékek rosszindulatú daganata, k.m.n.  
 C5780 A női nemi szervek átfedő elváltozása, rosszindulatú daganata  
 C5780 A női nemi szervek átfedő elváltozása, rosszindulatú daganata  
 C5790 Női nemi szerv rosszindulatú daganata, k.m.n.  
 C5790 Női nemi szerv rosszindulatú daganata, k.m.n.  
 C58H0 A méhlepény rosszindulatú daganata  
 C58H0 A méhlepény rosszindulatú daganata  
 C7960 A petefészek másodlagos rosszindulatú daganata  
 D0690 Méhnyak in situ carcinómája, k.m.n.  
 D0700 Endometrium in situ carcinómája  
 D0710 Szeméremtest in situ carcinómája  
 D0720 Hüvely in situ carcinómája  
 D0730 Egyéb és k.m.n. női nemi szervek in situ carcinómája  
 D0730 Egyéb és k.m.n. női nemi szervek in situ carcinómája  
 D3900 Méh bizonytalan és ismeretlen viselkedésű daganata  
 D3920 Méhlepény bizonytalan és ismeretlen viselkedésű daganata  
 D3970 Egyéb női nemi szervek bizonytalan és ismeretlen viselkedésű daganata  
 D3990 Női nemi szerv bizonytalan és ismeretlen viselkedésű daganata, k.m.n.

ÉS BEAVATKOZÁSOK

- 56720 Cervix elváltozás kimetszése  
 56723 Méhpolyp eltávolítás  
 56761 Incisio conglutinationis orific.ext.uteri p.conis.  
 57010 Colpotomia  
 57011 Kolpotomia és drainage  
 57161 Fistulectomia perinei

\*\*\*\* 13 6500 *Nőgyógyászati endoszkópos és laparoszkópos kisebb műtétek*

BETEGSÉGEK

**A főcsoportba tartozó bármely betegség**

## ÉS BEAVATKOZÁSOK

- 16940 Laparoscopia  
 16941 Laparoscopia hydrotubatioval  
 54021 Excisio lymphoglandularum retroperit. laparoscopica  
 55433 Excisio endometriosis peritonei laparoscopica  
 55437 Excisio endometriosis infiltrans Douglasi laparosc.  
 56502 Kismencedei exsudatio, laparosc. lavage-drainage  
 56571 Adhaesiolysis laparoscopica  
 56671 Chromopertubatio  
 56672 Chromopertubatio laparoscopica  
 56812 Septum uteri kiirtás (hysteroscop)  
 56814 Syncheliolysis (hysteroscop)  
 56815 Endometrium resectio (hysteroscop)  
 56818 Myolysis laparoscopica  
 56819 Myolysis hysteroscopica  
 5681A Resectio myomae hysteroscopica  
 5681C Syncheliolysis hysteroscopica  
 5681E Resectio septi uteri hysteroscopica  
 5681K Megszületőben lévő myomagöb eltávolítása  
 56932 Hüvelycsonk felfüggesztés, laparoscopiás  
 59801 Sterilisatio (nő)  
 59802 Sterilisatio laparoscopica feminae  
 59803 Sterilisatio laparoscopia kapocccsal  
 59804 Sterilisatio laparoscopia gyűrűvel  
 59805 Sterilisatio laparoscopia monopol. elektródával  
 59806 Sterilisatio laparoscopia bipol. elektródával

\*\*\*\* **13 6510 Nőgyógyászati endoszkópos, laparoscópos nagyobb műtétek**

## BETEGSÉGEK

## A főcsoportba tartozó bármely betegség

## ÉS BEAVATKOZÁSOK

- 16611 Falloposcopia laparoscopica  
 55435 Ablatio endometriomae ovarii laparoscopica unilat.  
 55436 Ablatio endometriomae ovarii laparoscopica bilat.  
 56515 Cystectomy ovarii / parovarialis laparoscopica unilat.  
 56516 Cystectomy ovarii / parovarialis laparoscopica bilat.  
 56517 Cauterisatio ovarii laparoscopica (drilling)  
 56518 Resectio ovarii laparoscopica unilateralis  
 56519 Resectio ovariorum laparoscopica bilateralis  
 56521 Oophorektomia unilateralis laparoscopica  
 56531 Salpingo-oophorectomia laparoscopica unilateralis  
 56541 Oophorectomia bilateralis laparoscopica  
 56552 Salpingo-oophorectomia bilateralis laparoscopica  
 56592 Detorquatio ovarii laparoscopica  
 56602 Salpingostomia unilat. laparoscopica  
 56603 Salpingostomia bilat. laparoscopica  
 56611 Salpingectomy laparoscopica unilateralis  
 56622 Salpingectomy laparoscopica bilaterale  
 56651 Salpingectomy partiale laparoscopica  
 5666A Salpingo-stomatoplastica laparoscopica  
 5666C Adnexectomy laparoscopica  
 5666S Salpingostomia unilaterale microchirurgica  
 5666T Salpingostomia bilaterale microchirurgica  
 5666U Tubo-tubostomia unilaterale microchirurgica  
 5666V Tubo-tubostomia bilaterale microchirurgica  
 5666W Neoimplantatio tubae unilateralis microchirurgica  
 5666X Neoimplantatio tubae bilateralis microchirurgica  
 56803 Hysterectomy laparoscopica  
 56816 Enucleatio myomae uteri laparoscopica

- 56817 Enucleatio myomae hysteroscopica  
 5681B Enucleatio myomae uteri hysteroscopica  
 5681D Endometrium ablatio gördülő golyóval  
 5681F Endometrium ablatio Nd-Yag laser-rel  
 5681G Endometrium ablatio hurokkal  
 56821 Hysterectomia subtotalis laparoscopica.  
 56831 Laparoscopos assiszt. vaginalis hysterectomia  
 56833 Hysterectomia totalis laparoscopica sec. Reich  
 56834 Hysterectomia intrafascialis laparoscopica sec. Se  
 56931 Ventrofixatio uteri laparoscopica  
 56941 Denervatio uteri laparoscopica (LUNA)  
 57045 Colposuspensio laparoscopia sec. Burch

\*\*\*\* 13 6520 *Női reproduktív rendszer egyéb műtétei*

BETEGSÉGEK

A főcsoportba tartozó bármely betegség

ÉS BEAVATKOZÁSOK

- 53875 Erekek egyéb sebészi occlusioja, iliaca  
 54010 Lymphadenectomia superficialis  
 54020 Lymphadenectomia regionalis  
 55410 Laparotomia explorativa  
 55430 Resectio peritonei  
 55440 Adhaesiolysis intraabdominalis  
 55783 Húgyhólyag sipoly zárása, vaginalis  
 55822 Elülső húgycső partialis resectioja  
 55824 Urethrectomia  
 56512 Ékresectio az ovariumból, mindkét oldalon  
 56660 Salpingostomia unilateralis  
 56661 Salpingostomia bilateralis  
 56662 Méhkürt end to end anastomosisa - egyik oldalon  
 56663 Méhkürt end to end anastomosisa - mindkét oldalon  
 56664 Neoimplantatio tubae - egyik oldalon  
 56665 Neoimplantatio tubae - mindkét oldalon  
 56666 Kürt prothesis vagy graft

\*\*\*\* 13 6530 *In vitro fertilizáció (IVF)*

BETEGSÉGEK

A főcsoportba tartozó bármely betegség

ÉS BEAVATKOZÁSOK

- 14703 Aspiratio ovarii p.fertilisationem artef.USG.dir.  
 92722 Embryotransfer  
 97723 Stimulatio ovarii medicamentosa p.fertilisationem

\*\*\*\* 13 6540 *ICSI (intracytoplazmatikus spermium injekció) eljárás*

BETEGSÉGEK

A főcsoportba tartozó bármely betegség

ÉS BEAVATKOZÁSOK

- 14703 Aspiratio ovarii p.fertilisationem artef.USG.dir.  
 92722 Embryotransfer  
 97723 Stimulatio ovarii medicamentosa p.fertilisationem

## ÉS BEAVATKOZÁSOK

97722 ICSI (Intra cytoplasmaticus spermium injectio /egy)

\*\*\*\* 13 6550 *In vitro* fertilizáció (IVF), a megapadást elősegítő módszerrel

## BETEGSÉGEK

## A főcsoportba tartozó bármely betegség

## ÉS BEAVATKOZÁSOK

14703 Aspiratio ovarii p.fertilisationem artef.USG.dir.

## ÉS BEAVATKOZÁSOK

92722 Embryotransfer

## ÉS BEAVATKOZÁSOK

97723 Stimulatio ovarii medicamentosa p.fertilisationem

## ÉS BEAVATKOZÁSOK

97724 Aszisztált hatching

\*\*\*\* 13 6560 *ICSI eljárás, a megapadást elősegítő módszerrel*

## BETEGSÉGEK

## A főcsoportba tartozó bármely betegség

## ÉS BEAVATKOZÁSOK

14703 Aspiratio ovarii p.fertilisationem artef.USG.dir.

## ÉS BEAVATKOZÁSOK

92722 Embryotransfer

## ÉS BEAVATKOZÁSOK

97723 Stimulatio ovarii medicamentosa p.fertilisationem

## ÉS BEAVATKOZÁSOK

97722 ICSI (Intra cytoplasmaticus spermium injectio /egy)

## ÉS BEAVATKOZÁSOK

97724 Aszisztált hatching

\*\*\*\* 13 657C *Női reprodukzív rendszer rosszindulatú daganatai*

## BETEGSÉGEK

C5100 Nagy szeméremajak rosszindulatú daganata

C5110 Kis szeméremajak rosszindulatú daganata

C5120 Csikló rosszindulatú daganata

C5180 A szeméremtest átfedő elváltozása, rosszindulatú daganata

C5190 Szeméremtest rosszindulatú daganata, k.m.n.

C52H0 A hüvely rosszindulatú daganata

C5300 Endocervix rosszindulatú daganata

C5310 Exocervix rosszindulatú daganata

C5380 A méhnyak átfedő elváltozása, rosszindulatú daganata

C5390 Méhnyak rosszindulatú daganata, k.m.n.

C5400 A méh isthmusa rosszindulatú daganata

C5410 Endometrium rosszindulatú daganata

C5420 Myometrium rosszindulatú daganata

C5430 Méhfundus rosszindulatú daganata

C5480 A méhtest átfedő elváltozása, rosszindulatú daganata

C5490 Méhtest rosszindulatú daganata, k.m.n.

C55H0 A méh nem meghatározott részének rosszindulatú daganata

C56H0 A petefészek rosszindulatú daganata

C5700 Tuba Fallopii rosszindulatú daganata

C5710 Széles méhszalag rosszindulatú daganata

C5720 Kerek méhszalag rosszindulatú daganata

C5730 Parametrium rosszindulatú daganata

C5740 Méhfüggelékek rosszindulatú daganata, k.m.n.

- C5770 Egyéb meghatározott női nemiszervek rosszindulatú daganata  
 C5780 A női nemiszervek átfedő elváltozása, rosszindulatú daganata  
 C5790 Női nemiszerv rosszindulatú daganata, k.m.n.  
 C58H0 A méhlepény rosszindulatú daganata  
 C7960 A petefészek másodlagos rosszindulatú daganata  
 D0600 Endocervix in situ carcinomája  
 D0610 Exocervix in situ carcinomája  
 D0670 A méhnyak egyéb részeinek in situ carcinomája  
 D0690 Méhnyak in situ carcinomája, k.m.n.  
 D0700 Endometrium in situ carcinomája  
 D0710 Szeméremtest in situ carcinomája  
 D0720 Hüvely in situ carcinomája  
 D0730 Egyéb és k.m.n. női nemiszervek in situ carcinomája

\*\*\*\* 13 6590 *Menstruációs zavarok, a női reprodukív rendszer egyéb betegségei*

BETEGSÉGEK

- D2500 A méh submucosus leiomyomája  
 D2510 A méh intramuralis leiomyomája  
 D2520 A méh subserosus leiomyomája  
 D2590 A méh leiomyomája, k.m.n.  
 D2600 Méhnyak jóindulatú daganata  
 D2610 Méhtest jóindulatú daganata  
 D2670 A méh egyéb részeinek jóindulatú daganata  
 D2690 Méh jóindulatú daganata, k.m.n.  
 D27H0 A petefészek jóindulatú daganata  
 D2800 Szeméremtest jóindulatú daganata  
 D2810 Hüvely jóindulatú daganata  
 D2820 Petevezető és szalagok jóindulatú daganata  
 D2870 Egyéb meghatározott női nemiszervek jóindulatú daganata  
 D2890 Női nemiszerv jóindulatú daganata, k.m.n.  
 D3900 Méh bizonytalan és ismeretlen viselkedésű daganata  
 D3910 Petefészek bizonytalan és ismeretlen viselkedésű daganata  
 D3920 Méhlepény bizonytalan és ismeretlen viselkedésű daganata  
 D3970 Egyéb női nemiszervek bizonytalan és ismeretlen viselkedésű daganata  
 D3990 Női nemiszerv bizonytalan és ismeretlen viselkedésű daganata, k.m.n.  
 E2800 A petefészek oestrogen túltermelése  
 E2810 A petefészek androgen túltermelése  
 E2820 Polycystás ovarium syndroma  
 E2830 Primer petefészek elégtelenség  
 E2880 Egyéb petefészek működészavar  
 E2890 Petefészek dysfunctio k.m.n.  
 E8940 Beavatkozás utáni petefészek elégtelenség  
 I8620 Medencei varicositas  
 I8630 Vulva varicositas  
 L2930 Anogenitalis pruritus, k.m.n.  
 N7000 A méhkürt és petefészek heveny gyulladása  
 N7010 A méhkürt és petefészek idült gyulladása  
 N7100 A méh heveny gyulladásos betegsége  
 N7110 A méh idült gyulladásos betegsége  
 N72H0 A méhnyak gyulladásos betegsége  
 N7300 Akut parametritis és medencei cellulitis  
 N7310 Krónikus parametritis és medencei cellulitis  
 N7330 Akut pelveoperitonitis (női)  
 N7340 Krónikus pelveoperitonitis, k.m.n.  
 N7360 Női medencei peritonealis összenövések  
 N7380 A női medence egyéb, meghatározott gyulladásos betegségei  
 N7500 A Bartholin-mirigy cystája  
 N7510 A Bartholin-mirigy tályog  
 N7580 A Bartholin-mirigy egyéb betegségei

- N7600 A hüvely heveny gyulladása  
N7610 A hüvely szubakut és idült gyulladása  
N7620 A szeméremtest heveny gyulladása  
N7630 A szeméremtest szubakut és idült gyulladása  
N7650 A hüvely kifekélyesedése  
N7660 A szeméremtest kifekélyesedése  
N8000 A méh endometriosisa  
N8010 A petefészek endometriosisa  
N8020 A petevezető endometriosisa  
N8030 A medencei hashártya endometriosisa  
N8040 A rectovaginalis septum és a hüvely endometiosisa  
N8080 Egyéb endometriosis  
N8090 Endometriosis, k.m.n.  
N8100 Urethrocele, női  
N8110 Cystocele  
N8120 A méh és hüvely inkomplett prolapsusa  
N8130 Teljes uterovaginalis prolapsus  
N8140 Uterovaginalis prolapsus, k.m.n.  
N8150 Enterocele vaginale (szerzett vagy veleszületett)  
N8160 Rectocele  
N8180 Egyéb női nemi szerv prolapsus  
N8190 Női nemi szerv prolapsus, k.m.n.  
N8200 Vesicovaginalis sipoly  
N8210 Egyéb női húgy- és nemi szervek közötti sipoly  
N8220 Sipoly a hüvely és vékonybél között  
N8230 Sipoly a hüvely és vastagbél között  
N8240 Egyéb sipolyok a női nemi szervek és a belek között  
N8250 Sipolyok a női nemi szervek és a bőr között  
N8280 A női nemi szervek egyéb sipolyai  
N8290 A női nemi szervek sipolya, k.m.n.  
N8300 A petefészek follicularis cystája  
N8310 Sárgatest cysta  
N8320 Egyéb és k.m.n. petefészek cysták  
N8330 A petefészek és a méhkürt szerzett sorvadása  
N8340 A petefészek és a méhkürt előesése és sérve  
N8350 A petefészek és méhkürt csavarodása  
N8360 Haematosalpinx  
N8370 A széles méhszalag vérömlenye  
N8380 Petefészek, méhkürt, széles szalag egyéb, nem-gyull. rendellenességei  
N8390 Petefészek, méhkürt, széles szalag nem-gyull. rendellenessége, k.m.n.  
N8400 Méhtest polypus  
N8410 Méhnyak polypus  
N8420 Hüvely polypus  
N8430 Szeméremtest polypus  
N8480 A női nemi szervek egyéb részeinek polypusa  
N8490 A női nemi szervek polypusa, k.m.n.  
N8500 Hyperplasia glandularis endometrii  
N8510 Hyperplasia andenomatosa endometrii  
N8520 Méh-hypertrophia  
N8530 Subinvolutio uteri  
N8540 A méh rendellenes helyzete  
N8550 Méh inversio  
N8560 Méhúri összenövések  
N8570 Haematometra  
N8580 A méh, egyéb, meghatározott nem-gyulladásos rendellenességei  
N8590 Nem-gyulladásos méhrendellenesség, k.m.n.  
N86H0 A méhnyak erosiója és ectropionja  
N8700 Enyhe cervicalis dysplasia  
N8710 Középsúlyos cervicalis dysplasia



- N8720 Súlyos cervicalis dysplasia  
N8790 Cervicalis dysplasia, k.m.n.  
N8800 Leukoplakia cervicis uteri  
N8810 Laceratio portionis uteri inveterata  
N8820 A méhnyak szűkülete és hegesedése  
N8830 Méhnyak-elégtelenség  
N8840 A méhnyak hypertrophiás elongatiója  
N8880 A méhnyak egyéb, meghatározott nem-gyulladásos rendellenességei  
N8890 A méhnyak nem-gyulladásos rendellenessége, k.m.n.  
N8900 Dysplasia vaginae, enyhe fokú  
N8910 Dysplasia vaginae, közepes fokú  
N8920 Dysplasia vaginae, súlyos  
N8930 Dysplasia vaginae, k.m.n.  
N8940 Leukoplakia vaginae  
N8950 A hüvely szűkülete és atresiája  
N8960 Szűk hymenalis gyűrű  
N8970 Haematocolpos  
N8980 A hüvely, egyéb, meghatározott nem-gyulladásos rendellenességei  
N8990 A hüvely nem-gyulladásos rendellenessége, k.m.n.  
N9000 A szeméremtest enyhefokú dysplasiája  
N9010 A szeméremtest súlyos dysplasiája  
N9020 A szeméremtest súlyos dysplasiája, m.n.o.  
N9030 Szeméremtest dysplasia, k.m.n.  
N9040 Leukoplakia vulvae  
N9050 A szeméremtest sorvadása  
N9060 A szeméremtest hypertrophiája  
N9070 Szeméremtest cysta  
N9080 Szeméremtest és gát egyéb meghat. nem-gyulladásos rendellenességei  
N9090 A szeméremtest és gát nem-gyulladásos rendellenességei, k.m.n.  
N9100 Primer amenorrhoea  
N9110 Szekunder amenorrhoea  
N9130 Primer oligomenorrhoea  
N9140 Szekunder oligomenorrhoea  
N9150 Oligomenorrhoea, k.m.n.  
N9200 Excesszív és gyakori havivérzés szabályos ciklussal  
N9210 Excesszív és gyakori havivérzés szabálytalan ciklussal  
N9220 Excesszív havivérzés serdülőkorban  
N9230 Ovulációs vérzés  
N9240 Excesszív vérzés a praemenopausalis szakban  
N9250 Egyéb meghatározott szabálytalan havivérzés  
N9260 Szabálytalan havivérzés, k.m.n.  
N9300 Postcoitalis és kontakt vérzés  
N9380 Egyéb meghatározott rendellenes méh- és hüvelyvérzés  
N9390 Rendellenes méh- és hüvelyvérzés, k.m.n.  
N9400 Középidős fájdalom ("Mittelschmerz")  
N9410 Dyspareunia  
N9420 Vaginismus  
N9430 Premenstrualis tensiós syndroma  
N9440 Primer dysmenorrhoea  
N9450 Szekunder dysmenorrhoea  
N9460 Dysmenorrhoea, k.m.n.  
N9480 Női nemi szervekkel és havivérzéssel kapcs. egyéb meghat. állapotok  
N9490 Női nemi szervekkel és havivérzéssel kapcs. egyéb, k.m.n. állapotok  
N9500 Postmenopausalis vérzés  
N9510 Menopausalis és női climacterialis állapotok  
N9520 Postmenopausalis atrophias vaginitis  
N9530 Művi menopausához társuló állapotok  
N9580 Egyéb meghatározott menopausalis és perimenopausalis rendellenességek  
N9700 Anovulációval kapcsolatos infertilitás

- N9710 Méhkürt eredetű infertilitás  
 N9720 Méhereredetű női infertilitás  
 N9730 Méhnyakeredetű infertilitás  
 N9740 A férfitartner tényezőivel társult női infertilitás  
 N9780 Egyéb eredetű női infertilitás  
 N9790 Női infertilitás, k.m.n.  
 N9800 Mesterséges inseminációval kapcsolatos fertőzés  
 N9810 A petefészkek hyperstimulációja  
 N9920 Postoperatív hüvelyi összenövések  
 N9930 A hüvelyboltozat előesése méheltávolítás után  
 Q5000 A petefészkek veleszületett hiánya  
 Q5010 Petefészkek-tömlő (fejlődési rendellenességként)  
 Q5020 Veleszületett petefészkek-csavarodás  
 Q5030 A petefészkek egyéb veleszületett rendellenességei  
 Q5040 A petevezeték embrionális tömlője  
 Q5050 A széles szalag (lig. latum) embrionális tömlője  
 Q5060 A petevezeték és lig. latum egyéb veleszületett rendellenességei  
 Q5100 A méh agenesise, aplasiája  
 Q5110 Kettős méh, a méhnyak és hüvely kettőzöttségével  
 Q5120 A méh egyéb kettőzöttsége  
 Q5130 Kétszarvú méh  
 Q5140 Egyszarvú méh  
 Q5150 A méhnyak agenesise és aplasiája  
 Q5160 A méhnyak embrionális tömlője  
 Q5170 Veleszületett utero-entero-urinaris sipoly  
 Q5180 A méh és méhnyak egyéb veleszületett rendellenességei  
 Q5190 A méh és méhnyak veleszületett rendellenessége, k.m.n.  
 Q5200 A hüvely veleszületett hiánya  
 Q5210 Kettőzött hüvely  
 Q5220 Veleszületett végbél-hüvely sipoly  
 Q5230 Imperforált szűzhártya  
 Q5240 A hüvely egyéb veleszületett rendellenességei  
 Q5250 A szeméremajkak összenövése  
 Q5260 A csikló veleszületett rendellenessége  
 Q5270 A szeméremtest egyéb veleszületett rendellenességei  
 Q5280 A női nemi szervek egyéb megjelölt veleszületett rendellenességei  
 Q5290 A női nemi szervek veleszületett rendellenessége, k.m.n.  
 Q5600 Hermaphroditismus m.n.o.  
 Q5610 Hím pseudohermaphroditismus m.n.o.  
 Q5620 Női pseudohermaphroditismus m.n.o.  
 Q5630 Pseudohermaphroditismus, k.m.n.  
 S3020 A külső nemi szervek zúzódása  
 S3140 A hüvely és vulva nyílt sebe  
 S3150 Egyéb és k.m.n. külső nemi szerv nyílt sebe  
 S3740 A petefészkek sérülése  
 S3750 A petevezeték sérülése  
 S3760 A méh sérülése  
 S3800 A külső nemi szervek zúzódása  
 T1920 Idegentest a szeméremtestben és hüvelyben  
 T1930 Idegentest a méhben, [bármely rész]  
 T1980 Idegentest a nemi és húgyúti szervek más és több helyén  
 T1990 Idegentest a nemi és húgyúti szervekben, k.m.n. helyen  
 T2830 A belső húgy-ivarszervek égése  
 T2880 A belső húgy-ivarszervek maródása

\*\*\*\* **13 669Z Női reprodukció rendszer betegségei súlyos társult betegséggel**

BETEGSÉGEK

- C5100 Nagy szeméremajkak rosszindulatú daganata  
 C5110 Kis szeméremajkak rosszindulatú daganata

- C5120 Csikló rosszindulatú daganata
- C5180 A szeméremtest átfedő elváltozása, rosszindulatú daganata
- C5190 Szeméremtest rosszindulatú daganata, k.m.n.
- C52H0 A hüvely rosszindulatú daganata
- C5300 Endocervix rosszindulatú daganata
- C5310 Exocervix rosszindulatú daganata
- C5380 A méhnyak átfedő elváltozása, rosszindulatú daganata
- C5390 Méhnyak rosszindulatú daganata, k.m.n.
- C5400 A méh isthmusa rosszindulatú daganata
- C5410 Endometrium rosszindulatú daganata
- C5420 Myometrium rosszindulatú daganata
- C5430 Méhfundus rosszindulatú daganata
- C5480 A méhtest átfedő elváltozása, rosszindulatú daganata
- C5490 Méhtest rosszindulatú daganata, k.m.n.
- C55H0 A méh nem meghatározott részének rosszindulatú daganata
- C56H0 A petefészek rosszindulatú daganata
- C5700 Tuba Fallopii rosszindulatú daganata
- C5710 Széles méhszalag rosszindulatú daganata
- C5720 Kerek méhszalag rosszindulatú daganata
- C5730 Parametrium rosszindulatú daganata
- C5740 Méhfüggelék rosszindulatú daganata, k.m.n.
- C5770 Egyéb meghatározott női nemiszervek rosszindulatú daganata
- C5780 A női nemiszervek átfedő elváltozása, rosszindulatú daganata
- C5790 Női nemiszerv rosszindulatú daganata, k.m.n.
- C58H0 A méhlepény rosszindulatú daganata
- C7960 A petefészek másodlagos rosszindulatú daganata
- D0600 Endocervix in situ carcinómája
- D0610 Exocervix in situ carcinómája
- D0670 A méhnyak egyéb részeinek in situ carcinómája
- D0690 Méhnyak in situ carcinómája, k.m.n.
- D0700 Endometrium in situ carcinómája
- D0710 Szeméremtest in situ carcinómája
- D0720 Hüvely in situ carcinómája
- D0730 Egyéb és k.m.n. női nemiszervek in situ carcinómája
- D2500 A méh submucosus leiomyómája
- D2510 A méh intramuralis leiomyómája
- D2520 A méh subserosus leiomyómája
- D2590 A méh leiomyómája, k.m.n.
- D2600 Méhnyak jóindulatú daganata
- D2610 Méhtest jóindulatú daganata
- D2670 A méh egyéb részeinek jóindulatú daganata
- D2690 Méh jóindulatú daganata, k.m.n.
- D27H0 A petefészek jóindulatú daganata
- D2800 Szeméremtest jóindulatú daganata
- D2810 Hüvely jóindulatú daganata
- D2820 Petevezető és szalagok jóindulatú daganata
- D2870 Egyéb meghatározott női nemiszervek jóindulatú daganata
- D2890 Női nemiszerv jóindulatú daganata, k.m.n.
- D3900 Méh bizonytalan és ismeretlen viselkedésű daganata
- D3910 Petefészek bizonytalan és ismeretlen viselkedésű daganata
- D3920 Méhlepény bizonytalan és ismeretlen viselkedésű daganata
- D3970 Egyéb női nemiszervek bizonytalan és ismeretlen viselkedésű daganata
- D3990 Női nemiszerv bizonytalan és ismeretlen viselkedésű daganata, k.m.n.
- E2820 Polycystás ovarium syndroma
- E2830 Primer petefészek elégtelenség
- E2880 Egyéb petefészek működészavar
- E8940 Beavatkozás utáni petefészek elégtelenség
- I8620 Medencei varicositas
- I8630 Vulva varicositas

- N7000 A méhkürt és petefészek heveny gyulladása
- N7010 A méhkürt és petefészek idült gyulladása
- N7100 A méh heveny gyulladással járó betegsége
- N7110 A méh idült gyulladással járó betegsége
- N72H0 A méhnyak gyulladással járó betegsége
- N7300 Akut parametritis és medencei cellulitis
- N7310 Krónikus parametritis és medencei cellulitis
- N7330 Akut pelveoperitonitis (női)
- N7340 Krónikus pelveoperitonitis, k.m.n.
- N7360 Női medencei peritoneális összenövések
- N7380 A női medence egyéb, meghatározott gyulladással járó betegségei
- N7500 A Bartholin-mirigy cystája
- N7510 A Bartholin-mirigy tályog
- N7580 A Bartholin-mirigy egyéb betegségei
- N7600 A hüvely heveny gyulladása
- N7610 A hüvely szubakut és idült gyulladása
- N7620 A szeméremtest heveny gyulladása
- N7630 A szeméremtest szubakut és idült gyulladása
- N7640 Szeméremtest tályog
- N7650 A hüvely kifelé fordulás
- N7660 A szeméremtest kifelé fordulás
- N8000 A méh endometriosisa
- N8010 A petefészek endometriosisa
- N8020 A petefészek endometriosisa
- N8030 A medencei hashártya endometriosisa
- N8040 A rectovaginalis septum és a hüvely endometriosisa
- N8080 Egyéb endometriosisa
- N8090 Endometriosisa, k.m.n.
- N8100 Urethrocele, női
- N8110 Cystocele
- N8120 A méh és hüvely inkomplett prolapsusa
- N8130 Teljes uterovaginalis prolapsus
- N8140 Uterovaginalis prolapsus, k.m.n.
- N8150 Enterocoele vaginale (szerzett vagy veleszületett)
- N8160 Rectocele
- N8180 Egyéb női nemi szerv prolapsus
- N8190 Női nemi szerv prolapsus, k.m.n.
- N8200 Vesicovaginalis sipoly
- N8210 Egyéb női húgy- és nemi szervek közötti sipoly
- N8220 Sipoly a hüvely és vékonybél között
- N8230 Sipoly a hüvely és vastagbél között
- N8240 Egyéb sipolyok a női nemi szervek és a belek között
- N8250 Sipolyok a női nemi szervek és a bőr között
- N8280 A női nemi szervek egyéb sipolyai
- N8290 A női nemi szervek sipolya, k.m.n.
- N8300 A petefészek follicularis cystája
- N8310 Sárgatest cysta
- N8320 Egyéb és k.m.n. petefészek cysták
- N8330 A petefészek és a méhkürt szerzett sorvadása
- N8340 A petefészek és a méhkürt előesése és sérve
- N8350 A petefészek és méhkürt csavarodása
- N8360 Haematosalpinx
- N8370 A széles méhszalag vérömlenye
- N8380 Petefészek, méhkürt, széles szalag egyéb, nem-gyull. rendellenességei
- N8390 Petefészek, méhkürt, széles szalag nem-gyull. rendellenessége, k.m.n.
- N8400 Méhtest polypus
- N8410 Méhnyak polypus
- N8420 Hüvely polypus
- N8430 Szeméremtest polypus

- N8480 A női nemi szervek egyéb részeinek polypusa  
N8490 A női nemi szervek polypusa, k.m.n.  
N8500 Hyperplasia glandularis endometrii  
N8510 Hyperplasia adenomatosa endometrii  
N8520 Méh-hypertrophia  
N8530 Subinvolutio uteri  
N8540 A méh rendellenes helyzete  
N8550 Méh inversio  
N8560 Méhüri összenövések  
N8570 Haematometra  
N8580 A méh, egyéb, meghatározott nem-gyulladásos rendellenességei  
N8590 Nem-gyulladásos méhrendellenesség, k.m.n.  
N86H0 A méhnyak erosiója és ectropionja  
N8700 Enyhe cervicalis dysplasia  
N8710 Középsúlyos cervicalis dysplasia  
N8720 Súlyos cervicalis dysplasia  
N8790 Cervicalis dysplasia, k.m.n.  
N8800 Leukoplakia cervicis uteri  
N8810 Laceratio portionis uteri inveterata  
N8820 A méhnyak szűkülete és hegesedése  
N8830 Méhnyak-elégtelenség  
N8840 A méhnyak hypertrophiás elongatiója  
N8880 A méhnyak egyéb, meghatározott nem-gyulladásos rendellenességei  
N8890 A méhnyak nem-gyulladásos rendellenessége, k.m.n.  
N8900 Dysplasia vaginae, enyhe fokú  
N8910 Dysplasia vaginae, közepes fokú  
N8920 Dysplasia vaginae, súlyos  
N8940 Leukoplakia vaginae  
N8950 A hüvely szűkülete és atresiája  
N8960 Szűk hymenalis gyűrű  
N8970 Haematocolpos  
N8980 A hüvely, egyéb, meghatározott nem-gyulladásos rendellenességei  
N8990 A hüvely nem-gyulladásos rendellenessége, k.m.n.  
N9000 A szeméremtest enyhefokú dysplasiája  
N9010 A szeméremtest súlyos dysplasiája  
N9020 A szeméremtest súlyos dysplasiája, m.n.o.  
N9030 Szeméremtest dysplasia, k.m.n.  
N9040 Leukoplakia vulvae  
N9050 A szeméremtest sorvadása  
N9060 A szeméremtest hypertrophiája  
N9070 Szeméremtest cysta  
N9080 Szeméremtest és gát egyéb meghat. nem-gyulladásos rendellenességei  
N9090 A szeméremtest és gát nem-gyulladásos rendellenességei, k.m.n.  
N9100 Primer amenorrhoea  
N9110 Szekunder amenorrhoea  
N9130 Primer oligomenorrhoea  
N9140 Szekunder oligomenorrhoea  
N9150 Oligomenorrhoea, k.m.n.  
N9200 Excesszív és gyakori havivérzés szabályos ciklussal  
N9210 Excesszív és gyakori havivérzés szabálytalan ciklussal  
N9220 Excesszív havivérzés serdülőkorban  
N9230 Ovulációs vérzés  
N9240 Excesszív vérzés a praemenopausalis szakban  
N9250 Egyéb meghatározott szabálytalan havivérzés  
N9260 Szabálytalan havivérzés, k.m.n.  
N9300 Postcoitalis és kontakt vérzés  
N9380 Egyéb meghatározott rendellenes méh- és hüvelyvérzés  
N9390 Rendellenes méh- és hüvelyvérzés, k.m.n.  
N9400 Középidős fájdalom ("Mittelschmerz")

- N9410 Dyspareunia  
N9420 Vaginismus  
N9430 Premenstrualis tensiós syndroma  
N9440 Primer dysmenorrhoea  
N9450 Szekunder dysmenorrhoea  
N9460 Dysmenorrhoea, k.m.n.  
N9480 Női nemi szervekkel és havivérzéssel kapcs. egyéb meghat. állapotok  
N9490 Női nemi szervekkel és havivérzéssel kapcs. egyéb, k.m.n. állapotok  
N9500 Postmenopausalis vérzés  
N9510 Menopausalis és női climacterialis állapotok  
N9520 Postmenopausalis atrophias vaginitis  
N9530 Művi menopausához társuló állapotok  
N9580 Egyéb meghatározott menopausalis és perimenopausalis rendellenességek  
N9700 Anovulatióval kapcsolatos infertilitás  
N9710 Méhkürt eredetű infertilitás  
N9720 Méhereredetű női infertilitás  
N9730 Méhnyakeredetű infertilitás  
N9740 A férfitársult tényezőivel társult női infertilitás  
N9780 Egyéb eredetű női infertilitás  
N9790 Női infertilitás, k.m.n.  
N9800 Mesterséges inseminációval kapcsolatos fertőzés  
N9810 A petefészkek hyperstimulációja  
N9920 Postoperatív hüvelyi összenövések  
N9930 A hüvelyboltozat előesése méheltávolítás után  
Q5000 A petefészkek veleszületett hiánya  
Q5010 Petefészkek-tömlő (fejlődési rendellenességként)  
Q5020 Veleszületett petefészkek-csavarodás  
Q5030 A petefészkek egyéb veleszületett rendellenességei  
Q5040 A petefészkek embrionális tömlője  
Q5050 A széles szalag (lig. latum) embrionális tömlője  
Q5060 A petefészkek és lig. latum egyéb veleszületett rendellenességei  
Q5100 A méh agenesise, aplasiája  
Q5110 Kettős méh, a méhnyak és hüvely kettőzöttségével  
Q5120 A méh egyéb kettőzöttsége  
Q5130 Kétszarvú méh  
Q5140 Egyszarvú méh  
Q5150 A méhnyak agenesise és aplasiája  
Q5160 A méhnyak embrionális tömlője  
Q5170 Veleszületett utero-entero-urinaris sipoly  
Q5180 A méh és méhnyak egyéb veleszületett rendellenességei  
Q5190 A méh és méhnyak veleszületett rendellenessége, k.m.n.  
Q5200 A hüvely veleszületett hiánya  
Q5210 Kettőzött hüvely  
Q5220 Veleszületett végbél-hüvely sipoly  
Q5230 Imperforált szűzhártya  
Q5240 A hüvely egyéb veleszületett rendellenességei  
Q5250 A szeméremajkak összenövése  
Q5260 A csikló veleszületett rendellenessége  
Q5270 A szeméremtest egyéb veleszületett rendellenességei  
Q5280 A női nemi szervek egyéb megjelölt veleszületett rendellenességei  
Q5290 A női nemi szervek veleszületett rendellenessége, k.m.n.  
Q5600 Hermaphroditismus m.n.o.  
Q5610 Hím pseudohermaphroditismus m.n.o.  
Q5620 Női pseudohermaphroditismus m.n.o.  
Q5630 Pseudohermaphroditismus, k.m.n.  
R8790 A női nemiszervek anyagainak k.m.n. kóros leletei  
S3020 A külső nemiszervek zúzódása  
S3140 A hüvely és vulva nyílt sebe  
S3150 Egyéb és k.m.n. külső nemi szerv nyílt sebe

- S3740 A petefészek sérülése  
 S3750 A petevezeték sérülése  
 S3760 A méh sérülése  
 S3800 A külső nemiszervek zúzódása  
 T1920 Idegentest a szeméremtestben és hüvelyben  
 T1930 Idegentest a méhben, [bármely rész]  
 T1980 Idegentest a nemi és húgyúti szervek más és több helyén  
 T1990 Idegentest a nemi és húgyúti szervekben, k.m.n. helyen  
 T2830 A belső húgy-ivarszervek égése  
 T2880 A belső húgy-ivarszervek maródása

ÉS A SÚLYOS TÁRSULT BETEGSÉG FELTÉTELEI

\*\*\*\* 13 670Z *Női reprodukív rendszer műtétei (kivéve: női nemi szervek kombinált radikális műtétei) súlyos társult betegséggel*

BETEGSÉGEK

A főcsoportba tartozó bármely betegség

ÉS BEAVATKOZÁSOK

- 16611 Falloposcopia laparoscopica  
 16941 Laparoscopia hydrotubatioval  
 53875 Erek egyéb sebészi occlusioja, iliaca  
 54010 Lymphadenectomia superficialis  
 54020 Lymphadenectomia regionalis  
 54021 Excisio lymphoglandularum retroperit. laparoscopica  
 54601 Anus praeternaturalis biluminalis  
 54612 Transversostomia  
 54613 Sigmoideostomia  
 55410 Laparotomia explorativa  
 55430 Resectio peritonei  
 55433 Excisio endometriosis peritonei laparoscopica  
 55435 Ablatio endometriomae ovarii laparoscopica unilat.  
 55436 Ablatio endometriomae ovarii laparoscopica bilat.  
 55437 Excisio endometriosis infiltrans Douglasi laparosc.  
 55440 Adhaesiolysis intraabdominalis  
 55783 Húgyhólyag sipoly zárása, vaginalis  
 55822 Elülső húgycső partialis resectioja  
 55824 Urethrectomia  
 55920 Kelly-Stoeckel műtét  
 55950 Retropubicus urethra felfüggesztés (Marshall-M-K)  
 56500 Oophorotomia  
 56501 Ooporotomia és drainage  
 56502 Kismedencei exsudatio, laparosc. lavage-drainage  
 56510 Petefészek lokális kimetszése  
 56511 Ovarialis cysta eltávolítás (Bonney műtét)  
 56512 Ékresectio az ovariumból, mindkét oldalon  
 56513 Petefészek eltávolítás, részleges, egyik oldalon  
 56514 Petefészek eltávolítás, részleges, mindkét oldalon  
 56515 Cystectomia ovarii / parovarialis laparoscopica unilat.  
 56516 Cystectomia ovarii / parovarialis laparoscopica bilat.  
 56517 Cauterisatio ovarii laparoscopica (drilling)  
 56518 Resectio ovarii laparoscopica unilateralis  
 56519 Resectio ovariorum laparoscopica bilateralis  
 56520 Petefészek eltávolítás - féldoldali  
 56521 Oophorectomia unilateralis laparoscopica  
 56530 Salpingo-oophorectomia - féldoldali  
 56531 Salpingo-oophorectomia laparoscopica unilateralis  
 56540 Petefészek eltávolítás - kétoldali (castratio)  
 56541 Oophorectomia bilateralis laparoscopica  
 56550 Salpingo-oophorectomia - kétoldali

- 56552 Salpingo-oophorectomia bilateralis laparoscopica
- 56560 Petefészek helyreállítása
- 56561 Tuboplastica, mikrosebészeti módszerrel
- 56570 Petefészek és a kürt összenövéseinek oldása
- 56571 Adhaesiolysis laparoscopica
- 56591 Detorquatio pedunculi ovarii
- 56592 Detorquatio ovarii laparoscopica
- 56600 Salpingotomia
- 56601 Salpingotomia és drainage
- 56602 Salpingostomia unilat. laparoscopica
- 56603 Salpingostomia bilat. laparoscopica
- 56610 Salpingectomy - egyik oldalon
- 56611 Salpingectomy laparoscopica unilateralis
- 56620 Salpingectomy - mindkét oldalon
- 56622 Salpingectomy laparoscopica bilaterale
- 56650 Salpingectomy partialis
- 56651 Salpingectomy partiale laparoscopica
- 56660 Salpingostomia unilateralis
- 56661 Salpingostomia bilateralis
- 56662 Méhkürt end to end anastomosis - egyik oldalon
- 56663 Méhkürt end to end anastomosis - mindkét oldalon
- 56664 Neointplantatio tubae - egyik oldalon
- 56665 Neointplantatio tubae - mindkét oldalon
- 56666 Kürt prothesis vagy graft
- 5666A Salpingo-stomatoplastica laparoscopica
- 5666C Adnexectomy laparoscopica
- 5666S Salpingostomia unilaterale microchirurgica
- 5666T Salpingostomia bilaterale microchirurgica
- 5666U Tubo-tubostomia unilaterale microchirurgica
- 5666V Tubo-tubostomia bilaterale microchirurgica
- 5666W Neointplantatio tubae unilateralis microchirurgica
- 5666X Neointplantatio tubae bilateralis microchirurgica
- 56671 Chromopertubatio
- 56672 Chromopertubatio laparoscopica
- 56710 Conisatio portionis uteri
- 56720 Cervix elváltozás kimetszése
- 56721 Kryoconisatio portionis
- 56722 Elektrocoagulatio portionis
- 56723 Méhpolyp eltávolítás
- 56724 Cervix elváltozás kezelése, lézerrel
- 56730 Cervix amputatio
- 56731 Cervix csomk eltávolítás
- 56740 Méhnyak műtéti rekonstrukciója
- 56741 Méhszáj plastica
- 56761 Incisio conglutinationis orific.ext.uteri p.conis.
- 56800 Hysterotomia
- 56801 Hysterotomia et drainage
- 56803 Hysterectomia laparoscopica
- 56810 Myoma enucleatio
- 56811 Septum uteri kiirtás
- 56812 Septum uteri kiirtás (hysteroscop)
- 56813 Synecholysis endometrialis hysterotomica
- 56814 Synechiolysis (hysteroscop)
- 56815 Endometrium resectio (hysteroscop)
- 56816 Enucleatio myomae uteri laparoscopica
- 56817 Enucleatio myomae hysteroscopica
- 56818 Myolysis laparoscopica
- 56819 Myolysis hysteroscopica
- 5681A Resectio myomae hysteroscopica



- 5681B Enucleatio myomae uteri hysteroscopica
- 5681C Synecholysis hysteroscopica
- 5681D Endometrium ablatio gördülő golyóval
- 5681E Resectio septi uteri hysteroscopica
- 5681F Endometrium ablatio Nd-Yag laser-rel
- 5681G Endometrium ablatio hurokkal
- 5681H Metroplastica
- 5681K Magszületőben lévő myomagöb eltávolítása
- 56820 Amputatio supravaginalis corporis uteri s.Chrobak
- 56821 Hysterectomia subtotalis laparoscopica.
- 56830 Hysterectomia - hasi
- 56831 Laparoscopos assziszt. vaginalis hysterectomia
- 56833 Hysterectomia totalis laparoscopica sec. Reich
- 56834 Hysterectomia intrafascialis laparoscopica sec. Se
- 56840 Hysterectomia - hüvelyi
- 56850 Hysterectomia radicalis-hasi (kiterjesztett)
- 56860 Hysterectomia radicalis-hüvelyi (kiterjesztett)
- 56870 Kismedencei evisceratio
- 56899 Curettage uteri
- 56906 Frakcionált curettage
- 56920 Parovarialis cysta eltávolítása
- 56930 Ventrofixatio uteri
- 56931 Ventrofixatio uteri laparoscopica
- 56932 Hüvelycsonk felfüggesztés, laparoscopiás
- 56940 Denervatio paracervicalis
- 56941 Denervatio uteri laparoscopica (LUNA)
- 57010 Colpotomia
- 57011 Kolpotomia és drainage
- 57020 Hüvelyi cysta eltávolítása
- 57022 Excisio polypus vaginalis
- 57023 Excisio septi vaginalis
- 57030 Hüvely obliteratioja Neugebauer-LeFort szerint
- 57031 Khar műtét
- 57040 Plastica vaginae anterior posteriorque
- 57041 Plastica vaginae anterior
- 57042 Plastica vaginae posterior
- 57043 Hátsó hüvelyboltozat plasticaja
- 57044 Bulbocavernosus kacs plasztika
- 57045 Colposuspensio laparoscopia sec. Burch
- 57050 Hüvelyképzés - colonból
- 57051 Hüvelyképzés
- 57060 Cervico-vaginalis fistula kiirtása
- 57061 Vesico -vaginalis fistula kiirtása
- 57062 Recto -vaginalis fistula kiirtása
- 57063 Hüvelycsonk magas felfüggesztése
- 57064 Hüvelycsonk transabdominalis felfüggesztése
- 57065 Synechiolysis vaginalis
- 57110 Marsupialisatio glandulae Bartholini
- 57130 Clitoris műtét
- 57140 Vulvectomy bilateralis radicalis
- 57150 Vulvectomy bilateralis
- 57151 Vulvectomy unilateralis
- 57160 Vulva és gát helyreállítása (trauma stb.)
- 57162 Perineorrhaphia
- 57481 Hysterotomia vaginalis anterior
- 57522 Gyógyszerrel végzett interruptio befejezése
- 59801 Sterilisatio (nő)
- 59802 Sterilisatio laparoscopica feminae
- 59803 Sterilisatio laparoscopia kapoccsal

- 59804 Sterilisatio laparoscopia gyűrűvel  
59805 Sterilisatio laparoscopia monopol. elektródával  
59806 Sterilisatio laparoscopia bipol. elektródával

ÉS A SÚLYOS TÁRSULT BETEGSÉG FELTÉTELEI

\*\*\*\* *Főcsoport: 14 Terhesség, szülés, gyermekágy*

\*\*\* *PATOLÓGIÁS TERHESSÉG BETEGSÉGEI "A"*

- O1011 Terh. hypertonia miatt kialak. hypertensív szívbetegs. terhesség alatt
- O1021 Terh. hypertonia m. kialak. hypertensív vesebeteg. a terhesség alatt
- O1031 Terh. hypertonia m. kialak. hypertensív vese-és szívbeteg. terh. alatt
- O1200 Terhességi vizenyő
- O1210 Terhességi fehérjevizelés
- O1220 Terhességi vizenyő fehérjevizeléssel
- O13H0 Terhességi magasvérnyomás szignifikáns fehérjevizelés nélkül
- O16H0 Anyai magasvérnyomás, k.m.n.
- O2230 Mélyvénás thrombosis a terhesség alatt
- O2250 Agyi (sinus) thrombosis a terhesség alatt
- O2400 Terhesség előtt fennálló, inzulin függő cukorbetegség (IDDM)
- O2410 Terhesség előtt fennálló nem inzulin függő (NIDDM) cukorbetegség
- O2420 Terhesség előtti, hiányos táplálkozással összefüggő cukorbetegség
- O2430 Terhesség előtt fennálló, k.m.n. típusú cukorbetegség
- O2440 Terhesség alatt jelentkező cukorbetegség (gestatiós diabetes) (GDM)
- O2490 Terhességgel szövődött cukorbetegség, k.m.n.
- O2600 Veszélyeztetett terhesség túlzott súlygyarapodás miatt
- O2670 Symphyseolysis a terhesség alatt, szüléskor és a gyermekágyban
- O3000 Ikerterhesség
- O3010 Hármás ikerterhesség
- O3020 Négyes ikerterhesség
- O3080 Többes terhesség egyéb
- O3090 Többes terhesség, k.m.n.
- O3110 Továbbviselt többes terhesség valamely magzat korai vetélése után
- O3120 Továbbviselt többes terhesség magzat intrauterin elhalása után
- O3180 Többes terhesség egyéb szövődményei
- O3210 Veszélyeztetett terhesség medencevégű fekvés miatt
- O3250 Veszélyezt. ikerterhesség fekvési és tartási rendellenességek miatt
- O3260 Veszélyeztetett terhesség vegyes fekvés (többes terhességben) miatt
- O3400 Vesz. terhesség a méh veleszületett fejlődési rendellenessége miatt
- O3410 Veszélyeztetett terhesség a méhtest daganata miatt
- O3420 Veszélyeztetett terhesség a méhen végzett előzetes műtét miatt
- O3430 Veszélyeztetett terhesség méhnyak-elégtelenség miatt
- O3440 Veszélyeztetett terhesség a cervix egyéb rendellenességei miatt
- O3450 Veszélyeztetett terhesség a terhes méh egyéb rendellenességei miatt
- O3480 Vesz. terhesség a kismedencei szervek egyéb rendellenességei miatt
- O3490 Vesz. terhesség a kismedencei szervek k.m.n. rendellenességei miatt
- O3600 Veszélyeztetett terhesség Rh isoimmunisatio miatt
- O3610 Veszélyeztetett terhesség egyéb vércsoport összeférhetlenség miatt
- O3620 Veszélyeztetett terhesség magzati hydrops miatt
- O3650 Veszélyeztetett terhesség a magzat növekedési elmaradása miatt
- O40H0 Hydramnion (polyhydramnion)
- O4100 Oligohydramnion
- O4110 Az amnionúr és a burkok fertőzése
- O4300 Placentalis transfusio syndromák
- O4400 Elöl fekvő lepény, vérzés nélkül
- O4410 Elöl fekvő lepény vérzéssel
- O8810 Magzatvíz embolia

\*\*\* *NAGY RIZIKÓJÚ SZÜLÉS BETEGSÉGEI "B"*

- O1400 Középsúlyos praeclampsia
- O1410 Súlyos praeclampsia
- O4500 Korai lepényleválás véralvadási zavarral
- O4580 Egyéb korai lepényleválás
- O4590 Korai lepényleválás, k.m.n.
- O4600 Vérzés a szülés megindulása előtt, alvadászavarral

- O7510 Shock a vajudás és szülés alatt vagy után
- O7531 Szívmegállás, agyi anoxia a vajudás alatt
- O8402 Hármás vagy többes szülés, valamennyi spontán
- O8412 Hármás vagy többes szülés, valamennyi fogóval és vacuum extractorral
- O8422 Hármás vagy többes szülés, valamennyi császármetszéssel
- O8482 Egyéb hármás vagy többes szülés
- O8492 Hármás vagy többes szülés, k.m.n.
- O85H0 Gyermekegyes láz [sepsis puerperalis]
- O8710 Mélyvénás thrombosis a gyermekágyban
- O8730 Agyi vénás thrombosis a gyermekágyban
- O8800 Légembolia szüléssel összefüggésben
- O8810 Magzatvíz embolia
- O9040 Akut veseelégtelenség szülés után

**\*\*\* A SZÜLÉS TÉNYÉNEK KÓDJAI "C"**

- O8000 Koponyavégű, spontán hüvelyi szülés
- O8010 Medencevégű hüvelyi spontán szülés
- O8080 Egyéb spontán egyes szülés
- O8090 Spontán egyes szülés, k.m.n.
- O8100 Szülés kimeneti fogóműtéttel
- O8110 Szülés üregi fogóműtéttel
- O8120 Szülés üregi fogóműtéttel, a koponya forgatásával
- O8130 Szülés egyéb és k.m.n. fogóműtéttel
- O8140 Szülés vacuum extractióval
- O8150 Szülés fogó és vacuum extractio együttes alkalmazásával
- O8200 Szülés elektív császármetszéssel, k.m.n.
- O8210 Szülés császármetszéssel
- O8220 Szülés sürgős császármetszéssel és méheltávolítással
- O8280 Egyéb egyes szülés császármetszéssel
- O8290 Szülés császármetszéssel, k.m.n.
- O8300 Farlehúzásos extractio
- O8310 Egyéb műfogásos szülés farfekvés esetén
- O8320 Egyéb, műfogással segített szülés
- O8330 Élő magzat születe hasúri terhességben
- O8340 Darabolásos műtét szülés kapcsán
- O8380 Egyéb egyes szülés meghatározott műfogással
- O8390 Egyes szülés műfogással, k.m.n.
- O8400 Többes szülés, valamennyi spontán
- O8401 Ikerszülés, valamennyi spontán
- O8410 Többes szülés, valamennyi fogóval és vacuum extractorral
- O8411 Ikerszülés, valamennyi fogóval és vacuum extractorral
- O8420 Többes szülés, valamennyi császármetszéssel
- O8421 Ikerszülés, valamennyi császármetszéssel
- O8480 Egyéb többes szülés
- O8481 Egyéb ikerszülés
- O8490 Többes szülés, k.m.n.
- O8491 Ikerszülés, k.m.n.

**\*\*\* A NAGYRIZIKÓJÚ SZÜLÉS TÉNYÉNEK KÓDJAI "D"**

- O8402 Hármás vagy többes szülés, valamennyi spontán
- O8412 Hármás vagy többes szülés, valamennyi fogóval és vacuum extractorral
- O8422 Hármás vagy többes szülés, valamennyi császármetszéssel
- O8482 Egyéb hármás vagy többes szülés
- O8492 Hármás vagy többes szülés, k.m.n.

**\*\*\*\* 14 671A Császármetszés**

BETEGSÉGEK

**A szülés ténye ("C" vagy "D")**

**ÉS CSÁSZÁRMETSZÉS BEAVATKOZÁSAI**

- 57400 Császármetszés - corporalis, longitudinalis

57410 Császármetszés - cervicalis, transversalis  
 57420 Császármetszés - extraperitonealis  
 57421 Császármetszés sterilizálással

\*\*\*\* 14 671B *Császármetszés patológiás terhesség után*

BETEGSÉGEK

A szülés ténye ("C" vagy "D"), és a szülést közvetlenül megelőzően 12 napnál hosszabb ápolás az alábbi betegségek miatt:

PATOLÓGIÁS TERHESSÉG BETEGSÉGEI "A"

A kódlistát ld. kiemelve a főcsoport elején!

ÉS CSÁSZÁRMETSZÉS BEAVATKOZÁSAI

57400 Császármetszés - corporalis, longitudinalis  
 57410 Császármetszés - cervicalis, transversalis  
 57420 Császármetszés - extraperitonealis  
 57421 Császármetszés sterilizálással

\*\*\*\* 14 672A *Nagy rizikójú szülés (kivéve: császármetszés)*

A SZÜLÉS TÉNYÉNEK KÓDJAI "C"

A kódlistát ld. kiemelve a főcsoport elején!

NAGY RIZIKÓJÚ SZÜLÉS BETEGSÉGEI "B"

A kódlistát ld. kiemelve a főcsoport elején!

A NAGYRIZIKÓJÚ SZÜLÉS TÉNYÉNEK KÓDJAI "D"

A kódlistát ld. kiemelve a főcsoport elején!

("C" DIAGN. ÉS "B" DIAGN.) VAGY "D" DIAGN.

\*\*\*\* 14 672B *Nagy rizikójú szülés (kivéve: császármetszés) patológiás terhesség után*

BETEGSÉGEK

A szülés ténye ("C" vagy "D"), és a szülést közvetlenül megelőzően 12 napnál hosszabb ápolás az alábbi betegségek miatt:

PATOLÓGIÁS TERHESSÉG BETEGSÉGEI "A"

A kódlistát ld. kiemelve a főcsoport elején!

A SZÜLÉS TÉNYÉNEK KÓDJAI "C"

A kódlistát ld. kiemelve a főcsoport elején!

NAGY RIZIKÓJÚ SZÜLÉS BETEGSÉGEI "B"

A kódlistát ld. kiemelve a főcsoport elején!

A NAGYRIZIKÓJÚ SZÜLÉS TÉNYÉNEK KÓDJAI "D"

A kódlistát ld. kiemelve a főcsoport elején!

(( "C" DIAGN. ÉS "B" DIAGN.) VAGY "D" DIAGN.) ÉS "A" DIAGN.

\*\*\*\* 14 673A *Hüvelyi szülés*

BETEGSÉGEK

A szülés ténye ("C" vagy "D")

\*\*\*\* 14 673B *Hüvelyi szülés patológiás terhesség után*

BETEGSÉGEK

A szülés ténye ("C" vagy "D"), és a szülést közvetlenül megelőzően 12 napnál hosszabb ápolás az alábbi betegségek miatt:

PATOLÓGIÁS TERHESSÉG BETEGSÉGEI "A"

A kódlistát ld. kiemelve a főcsoport elején!

\*\*\*\* 14 673C *Hüvelyi szülés epidurális érzéstelenítéssel*

BETEGSÉGEK

A szülés ténye ("C" vagy "D")

## ÉS ANAESTESIA KÓDOK

8888F Epidurális érzéstelenítés  
8888G Epidurális érzéstelenítés katéterrel

\*\*\*\* **14 673D Hüvelyi szülés patológiás terhesség után epidurális érzéstelenítéssel**

## BETEGSÉGEK

**A szülés ténye ("C" vagy "D"), és a szülést közvetlenül megelőzően 12 napnál hosszabb ápolás az alábbi betegségek miatt:**

PATOLÓGIÁS TERHESSÉG BETEGSÉGEI "A"

**A kódlistát ld. kiemelve a főcsoport elején!**

## ÉS ANAESTESIA KÓDOK

8888F Epidurális érzéstelenítés  
8888G Epidurális érzéstelenítés katéterrel

\*\*\*\* **14 674A Hüvelyi szülés műtéttel**

## BETEGSÉGEK

**A szülés ténye ("C" vagy "D")**

## ÉS HÜVELYI SZÜLÉS MŰTÉTEI

54962 Reconstructio et plastica sphincteris ani  
56740 Méhnyak műtéti restructioja  
56800 Hysterotomia  
56830 Hysterectomia - hasi  
56850 Hysterectomia radicalis-hasi (kiterjesztett)  
57010 Colpotomia  
57020 Hüvelyi cysta eltávolítása  
57023 Excisio septi vaginalis  
57340 Magzaton végzett műtétek, a szülés megkönnyítésére  
57341 Magzati koponya perforatioja  
57343 Daraboló műtét  
57560 Lepényleválasztás  
57561 Lepény retentio manuális kiürítése  
57570 Uterus ruptura ellátása  
57571 Cervix ruptura ellátása  
57592 Invertált uterus sebészeti ellátása  
57593 Uterus ür tamponálása (szülészeti)

\*\*\*\* **14 674B Hüvelyi szülés műtéttel, patológiás terhesség után**

## BETEGSÉGEK

**A szülés ténye ("C" vagy "D"), és a szülést közvetlenül megelőzően 12 napnál hosszabb ápolás az alábbi betegségek miatt:**

PATOLÓGIÁS TERHESSÉG BETEGSÉGEI "A"

**A kódlistát ld. kiemelve a főcsoport elején!**

## ÉS HÜVELYI SZÜLÉS MŰTÉTEI

54962 Reconstructio et plastica sphincteris ani  
56740 Méhnyak műtéti restructioja  
56800 Hysterotomia  
56830 Hysterectomia - hasi  
56850 Hysterectomia radicalis-hasi (kiterjesztett)  
57010 Colpotomia  
57020 Hüvelyi cysta eltávolítása  
57023 Excisio septi vaginalis  
57340 Magzaton végzett műtétek, a szülés megkönnyítésére  
57341 Magzati koponya perforatioja  
57343 Daraboló műtét  
57560 Lepényleválasztás  
57561 Lepény retentio manuális kiürítése  
57570 Uterus ruptura ellátása

- 57571 Cervix ruptura ellátása  
 57592 Invertált uterus sebészi ellátása  
 57593 Uterus ür tamponálása (szülészeti)

\*\*\* 14 675A *Genetikai amniocentézis kromoszómvizsgálattal*

BETEGSÉGEK

- N9880 Mesterséges megtermékenyítéshez társuló egyéb, szövődmények  
 N9890 Mesterséges megtermékenyítéshez társuló szövődmény, k.m.n.  
 O2630 Vesz. terhesség méhen belüli fogamzásgátlóval hordott terhesség miatt  
 O2680 Veszélyeztetett terhesség egyéb, ismert okok miatt  
 O2690 Veszélyeztetett terhesség, k.m.n.  
 O2800 Antenatalis szűrés során felfedezett haematologiai rendellenesség  
 O2810 Antenatalis szűrés során felfedezett biokémiai rendellenesség  
 O2820 Antenatalis szűrés során felfedezett cytologiai rendellenesség  
 O2830 Antenatalis szűrés során ultrahang-lelet rendellenesség  
 O2840 Antenatalis szűrés során radiologiai rendellenesség  
 O2850 Antenatalis szűrés során felfedezett chromosoma és genetikai rendell.  
 O2880 Antenatalis szűrés során felfedezett egyéb rendellenességek  
 O2890 Antenatalis szűrés során felismert rendellenesség, k.m.n.  
 O3090 Többes terhesség, k.m.n.  
 O3100 Foetus papyraceus  
 O3110 Továbbviselt többes terhesség valamely magzat korai vetélése után  
 O3120 Továbbviselt többes terhesség magzat intrauterin elhalása után  
 O3180 Többes terhesség egyéb szövődményei  
 O3200 Veszélyeztetett terhesség változó fekvés miatt  
 O3210 Veszélyeztetett terhesség medencevégű fekvés miatt  
 O3220 Veszélyeztetett terhesség harántfekvés vagy ferdefekvés miatt  
 O3230 Veszélyeztetett terhesség homlok- vagy arctartás miatt  
 O3240 Veszélyezt. terhesség terminusban bemenet felett mozgó koponya miatt  
 O3250 Veszélyezt. ikerterhesség fekvési és tartási rendellenességek miatt  
 O3260 Veszélyeztetett terhesség vegyes fekvés (többes terhességben) miatt  
 O3280 Veszélyezt. terhesség egyéb fekvési, tartási rendellenesség miatt  
 O3290 Veszélyezt. terhesség k.m.n. fekvési és tartási rendellenesség miatt  
 O3300 Vesz. terhesség térránytalanságot okozó medence deformitás miatt  
 O3310 Vesz. terhesség térránytalanságot okozó egyaránt szűk medence miatt  
 O3320 Vesz. terhesség térránytalanságot okozó bemenetben szűk medence miatt  
 O3330 Vesz. terhesség térránytalanságot okozó kimenetben szűk medence miatt  
 O3340 Veszélyeztetett terhesség anyai és magzati térránytalanság miatt  
 O3350 Veszélyeztetett terhesség térránytalanságot okozó nagy magzat miatt  
 O3360 Veszélyeztetett terhesség térránytalanságot okozó hydrocephalus miatt  
 O3370 Vesz. terhesség térránytalanságot okozó egyéb magzati deformitás miatt  
 O3380 Veszélyeztetett terhesség térránytalanságot okozó egyéb okból  
 O3390 Veszélyeztetett terhesség térránytalanság miatt, k.m.n.  
 O3400 Vesz. terhesség a méh veleszületett fejlődési rendellenessége miatt  
 O3410 Veszélyeztetett terhesség a méhtest daganata miatt  
 O3420 Veszélyeztetett terhesség a méhen végzett előzetes műtét miatt  
 O3430 Veszélyeztetett terhesség méhnyak-elégtelenség miatt  
 O3440 Veszélyeztetett terhesség a cervix egyéb rendellenességei miatt  
 O3450 Veszélyeztetett terhesség a terhes méh egyéb rendellenességei miatt  
 O3460 Veszélyeztetett terhesség a hüvely rendellenességei miatt  
 O3470 Veszélyeztetett terhesség a vulva és a gát rendellenességei miatt  
 O3480 Vesz. terhesség a kismedencei szervek egyéb rendellenességei miatt  
 O3490 Vesz. terhesség a kismedencei szervek k.m.n. rendellenességei miatt  
 O3500 Vesz. terhesség a magzati közp. idegrendszer fejlődési rendell. miatt  
 O3510 Vesz. terhesség a magzat (gyanított) chromosoma rendellenessége miatt  
 O3520 Vesz. terhesség a magzat (gyanított) örökletes betegsége miatt  
 O3530 Veszélyeztetett terhesség a magzat (gyanított) vírusbetegsége miatt  
 O3540 Vesz. terhesség alkohol okozta (gyanított) magzati károsodás miatt  
 O3550 Vesz. terhesség kábítószer okozta (gyanított) magzati károsodás miatt

- O3560 Vesz. terhesség a magzat ionizáló sugárzás okozta károsodása miatt  
 O3570 Vesz. terhesség a magzat orvosi beavatk. okozta károsodása miatt  
 O3580 Vesz. terhesség a magzat (gyanított) egyéb károsodása miatt  
 O3590 Vesz. terhesség a magzat k.m.n. rendellenessége vagy károsodása miatt  
 O3600 Veszélyeztetett terhesség Rh isoimmunisatio miatt  
 O3610 Veszélyeztetett terhesség egyéb vércsoport összeférhetlenség miatt  
 O3620 Veszélyeztetett terhesség magzati hydrops miatt  
 O3630 Veszélyeztetett terhesség magzati hypoxia jelei miatt  
 O3640 Veszélyeztetett terhesség intrauterin elhalás miatt  
 O3650 Veszélyeztetett terhesség a magzat növekedési elmaradása miatt  
 O3660 Veszélyeztetett terhesség excesszív nagy magzati növekedés miatt  
 O3670 Veszélyeztetett terhesség kihordott hasúri terhesség miatt  
 O3680 Veszélyeztetett terhesség egyéb magzati szövődmény miatt  
 O3690 Veszélyeztetett terhesség egyéb, k.m.n. magzati eltérés miatt  
 O40H0 Hydramnion (polyhydramnion)  
 O4100 Oligohydramnion  
 O4110 Az amnionúr és a burkok fertőzése  
 O4180 Egyéb a magzatvízzel és a burkokkal összefüggő ismert rendellenességek  
 O4190 Egyéb a magzatvízzel és burkokkal összefüggő rendellenesség, k.m.n.  
 O4200 Időelőtti burokrepedés a szülés megindulása előtt 24 órán belül  
 O4210 Időelőtti burokrepedés több mint 24 órával a szülés megindulása előtt  
 O4220 Időelőtti burokrepedés, konzervatív kezeléssel  
 O4290 Időelőtti burokrepedés, k.m.n.  
 O4300 Placentalis transfusio syndromák  
 O4310 A lepény fejlődési rendellenessége  
 O4380 Egyéb lepényi rendellenességek  
 O4390 Lepényi rendellenesség, k.m.n.  
 O4400 Elöl fekvő lepény, vérzés nélkül  
 O4410 Elöl fekvő lepény vérzéssel  
 O4500 Korai lepényleválás véralvadási zavarral  
 O4580 Egyéb korai lepényleválás  
 O4590 Korai lepényleválás, k.m.n.  
 O4600 Vérzés a szülés megindulása előtt, alvadászavarral  
 O4680 Egyéb vérzés a szülés megindulás előtt  
 O4690 Vérzés a szülés megindulása előtt, k.m.n.  
 O7540 Szülészeti műtétekkel és eljárásokkal összefüggő egyéb szövődmények  
 O9800 A terhességet, szülést és gyermekágyat komplikáló gümőkór  
 O9810 A terhességet, szülést és gyermekágyat komplikáló syphilis  
 O9820 A terhességet, szülést és gyermekágyat komplikáló gonorrhoea  
 O9830 Egy.szex.úton terjedő terhességet-szülést-gy.ágyat komplikáló fertőzés  
 O9850 A terhességet, szülést, gyermekágyat komplikáló egyéb vírusbetegségek  
 O9860 A terhességet, szülést és gyermekágyat komplikáló protozoon betegségek  
 O9880 Terh.get-szülést-gy.ágyat kompl. egyéb anyai fert.- parazítás betegség  
 O9890 Terh.get-szülést-gy.ágyat kompl. anyai k.m.n. fert.- paraz. betegségek  
 O9910 Terh.get-szülést-gy.ágyat kompl. vér-vérképzőszervi-immunr. betegségek  
 O9930 Terh.get-szülést-gy.ágyat kompl. mentális és idegrendszeri betegségek  
 O9940 Terh.get-szülést-gy.ágyat kompl. keringési rendszeri betegségek  
 O9950 Terhességet-szülést-gyermekágyat komplikáló légzőrendszeri betegségek  
 O9970 Terhességet-szülést-gyermekágyat komplikáló bőrbetegségek  
 O9980 Terhességet-szülést-gyermekágyat komplikáló egyéb meghat. állapotok

#### ÉS BEAVATKOZÁSOK

- 57530 Amniocentesis

#### ÉS BEAVATKOZÁSOK

- 29930 Chromosoma analízis hosszú idejű sejtenyésztéssel

\*\*\*\* **14 675B Chorionboholy mintavétel kromoszómavizsgálattal**

#### BETEGSÉGEK

- N9880 Mesterséges megtermékenyítéshez társuló egyéb, szövődmények



- N9890 Mesterséges megtermékenyítéshez társuló szövődmény, k.m.n.  
O2630 Vesz. terhesség méhen belüli fogamzásgátlóval hordott terhesség miatt  
O2680 Veszélyeztetett terhesség egyéb, ismert okok miatt  
O2690 Veszélyeztetett terhesség, k.m.n.  
O2800 Antenatalis szűrés során felfedezett haematologiai rendellenesség  
O2810 Antenatalis szűrés során felfedezett biokémiai rendellenesség  
O2820 Antenatalis szűrés során felfedezett cytologiai rendellenesség  
O2830 Antenatalis szűrés során ultrahang-lelet rendellenesség  
O2840 Antenatalis szűrés során radiologiai rendellenesség  
O2850 Antenatalis szűrés során felfedezett chromosoma és genetikai rendell.  
O2880 Antenatalis szűrés során felfedezett egyéb rendellenességek  
O2890 Antenatalis szűrés során felismert rendellenesség, k.m.n.  
O3090 Többes terhesség, k.m.n.  
O3100 Foetus papyraceus  
O3110 Továbbviselt többes terhesség valamely magzat korai vetélése után  
O3120 Továbbviselt többes terhesség magzat intrauterin elhalása után  
O3180 Többes terhesség egyéb szövődményei  
O3200 Veszélyeztetett terhesség változó fekvés miatt  
O3210 Veszélyeztetett terhesség medencevégű fekvés miatt  
O3220 Veszélyeztetett terhesség harántfekvés vagy ferdefekvés miatt  
O3230 Veszélyeztetett terhesség homlok- vagy arctartás miatt  
O3240 Veszélyezt. terhesség terminusban bemenet felett mozgó koponya miatt  
O3250 Veszélyezt. ikerterhesség fekvési és tartási rendellenességek miatt  
O3260 Veszélyeztetett terhesség vegyes fekvés (többes terhességben) miatt  
O3280 Veszélyezt. terhesség egyéb fekvési, tartási rendellenesség miatt  
O3290 Veszélyezt. terhesség k.m.n. fekvési és tartási rendellenesség miatt  
O3300 Vesz. terhesség télaránytalanságot okozó medence deformitás miatt  
O3310 Vesz. terhesség télaránytalanságot okozó egyaránt szűk medence miatt  
O3320 Vesz. terhesség télaránytalanságot okozó bemenetben szűk medence miatt  
O3330 Vesz. terhesség télaránytalanságot okozó kimenetben szűk medence miatt  
O3340 Veszélyeztetett terhesség anyai és magzati télaránytalanság miatt  
O3350 Veszélyeztetett terhesség télaránytalanságot okozó nagy magzat miatt  
O3360 Veszélyeztetett terhesség télaránytalanságot okozó hydrocephalus miatt  
O3370 Vesz.terhesség télaránytalanságot okozó egyéb magzati deformitás miatt  
O3380 Veszélyeztetett terhesség télaránytalanságot okozó egyéb okból  
O3390 Veszélyeztetett terhesség télaránytalanság miatt, k.m.n.  
O3400 Vesz. terhesség a méh veleszületett fejlődési rendellenessége miatt  
O3410 Veszélyeztetett terhesség a méhtest daganata miatt  
O3420 Veszélyeztetett terhesség a méhen végzett előzetes műtét miatt  
O3430 Veszélyeztetett terhesség méhnyak-elégtelenség miatt  
O3440 Veszélyeztetett terhesség a cervix egyéb rendellenességei miatt  
O3450 Veszélyeztetett terhesség a terhes méh egyéb rendellenességei miatt  
O3460 Veszélyeztetett terhesség a hüvely rendellenességei miatt  
O3470 Veszélyeztetett terhesség a vulva és a gát rendellenességei miatt  
O3480 Vesz. terhesség a kismedencei szervek egyéb rendellenességei miatt  
O3490 Vesz. terhesség a kismedencei szervek k.m.n. rendellenességei miatt  
O3500 Vesz. terhesség a magzati közp. idegrendszer fejlődési rendell. miatt  
O3510 Vesz. terhesség a magzat (gyanított) chromosoma rendellenessége miatt  
O3520 Vesz. terhesség a magzat (gyanított) örökletes betegsége miatt  
O3530 Veszélyeztetett terhesség a magzat (gyanított) vírusbetegsége miatt  
O3540 Vesz. terhesség alkohol okozta (gyanított) magzati károsodás miatt  
O3550 Vesz. terhesség kábítószer okozta (gyanított) magzati károsodás miatt  
O3560 Vesz. terhesség a magzat ionizáló sugárzás okozta károsodása miatt  
O3570 Vesz. terhesség a magzat orvosi beavatk. okozta károsodása miatt  
O3580 Vesz. terhesség a magzat (gyanított) egyéb károsodása miatt  
O3590 Vesz. terhesség a magzat k.m.n. rendellenessége vagy károsodása miatt  
O3600 Veszélyeztetett terhesség Rh isoimmunisatio miatt  
O3610 Veszélyeztetett terhesség egyéb vércsoport összeférhetlenség miatt  
O3620 Veszélyeztetett terhesség magzati hydrops miatt

- O3630 Veszélyeztetett terhesség magzati hypoxia jelei miatt  
 O3640 Veszélyeztetett terhesség intrauterin elhalás miatt  
 O3650 Veszélyeztetett terhesség a magzat növekedési elmaradása miatt  
 O3660 Veszélyeztetett terhesség excesszív nagy magzati növekedés miatt  
 O3670 Veszélyeztetett terhesség kihordott hasúri terhesség miatt  
 O3680 Veszélyeztetett terhesség egyéb magzati szövődmény miatt  
 O3690 Veszélyeztetett terhesség egyéb, k.m.n. magzati eltérés miatt  
 O40H0 Hydramnion (polyhydramnion)  
 O4100 Oligohydramnion  
 O4110 Az amnionúr és a burkok fertőzése  
 O4180 Egyéb a magzatvízzel és a burkokkal összefüggő ismert rendellenességek  
 O4190 Egyéb a magzatvízzel és burkokkal összefüggő rendellenesség, k.m.n.  
 O4200 Időelőtti burokrepedés a szülés megindulása előtt 24 órán belül  
 O4210 Időelőtti burokrepedés több mint 24 órával a szülés megindulása előtt  
 O4220 Időelőtti burokrepedés, konzervatív kezeléssel  
 O4290 Időelőtti burokrepedés, k.m.n.  
 O4300 Placentalis transfusio syndromák  
 O4310 A lepény fejlődési rendellenessége  
 O4380 Egyéb lepényi rendellenességek  
 O4390 Lepényi rendellenesség, k.m.n.  
 O4400 Elöl fekvő lepény, vérzés nélkül  
 O4410 Elöl fekvő lepény vérzéssel  
 O4500 Korai lepényleválás véralvadási zavarral  
 O4580 Egyéb korai lepényleválás  
 O4590 Korai lepényleválás, k.m.n.  
 O4600 Vérzés a szülés megindulása előtt, alvadászavarral  
 O4680 Egyéb vérzés a szülés megindulás előtt  
 O4690 Vérzés a szülés megindulása előtt, k.m.n.  
 O7540 Szülészeti műtétekkel és eljárásokkal összefüggő egyéb szövődmények  
 O9800 A terhességet, szülést és gyermekágyat komplikáló gümőkór  
 O9810 A terhességet, szülést és gyermekágyat komplikáló syphilis  
 O9820 A terhességet, szülést és gyermekágyat komplikáló gonorrhoea  
 O9830 Egy.szex.úton terjedő terhességet-szülést-gy.ágyat komplikáló fertőzés  
 O9850 A terhességet, szülést, gyermekágyat komplikáló egyéb vírusbetegségek  
 O9860 A terhességet, szülést és gyermekágyat komplikáló protozoon betegségek  
 O9880 Terh.get-szülést-gy.ágyat kompl. egyéb anyai fert.- parazítás betegség  
 O9890 Terh.get-szülést-gy.ágyat kompl. anyai k.m.n. fert.- paraz. betegségek  
 O9910 Terh.get-szülést-gy.ágyat kompl. vér-vérképzőszervi-immunr. betegségek  
 O9930 Terh.get-szülést-gy.ágyat kompl. mentális és idegrendszeri betegségek  
 O9940 Terh.get-szülést-gy.ágyat kompl. keringési rendszeri betegségek  
 O9950 Terhességet-szülést-gyermekágyat komplikáló légzőrendszeri betegségek  
 O9970 Terhességet-szülést-gyermekágyat komplikáló bőrbetegségek  
 O9980 Terhességet-szülést-gyermekágyat komplikáló egyéb meghat. állapotok

#### ÉS BEAVATKOZÁSOK

- 14780 Chorion biopsia  
 14781 Chorion biopsia, transvaginalis, UH vezérelt  
 14782 Chorion biopsia, transabdominalis, UH vezérelt

#### ÉS BEAVATKOZÁSOK

- 29920 Chromosoma analízis rövid idejű sejtenyészéssel

#### \*\*\*\* 14 6760 Egyéb terhességi műtétek

#### BETEGSÉGEK

- N9880 Mesterséges megtermékenyítéshez társuló egyéb, szövődmények  
 N9890 Mesterséges megtermékenyítéshez társuló szövődmény, k.m.n.  
 O2630 Vesz. terhesség méhen belüli fogamzásgátlóval hordott terhesség miatt  
 O2680 Veszélyeztetett terhesség egyéb, ismert okok miatt  
 O2690 Veszélyeztetett terhesség, k.m.n.  
 O2800 Antenatalis szűrés során felfedezett haematologiai rendellenesség

- O2810 Antenatalis szűrés során felfedezett biokémiai rendellenesség
- O2820 Antenatalis szűrés során felfedezett cytologiai rendellenesség
- O2830 Antenatalis szűrés során ultrahang-lelet rendellenesség
- O2840 Antenatalis szűrés során radiologiai rendellenesség
- O2850 Antenatalis szűrés során felfedezett chromosoma és genetikai rendell.
- O2880 Antenatalis szűrés során felfedezett egyéb rendellenességek
- O2890 Antenatalis szűrés során felismert rendellenesség, k.m.n.
- O3090 Többes terhesség, k.m.n.
- O3100 Foetus papyraceus
- O3110 Továbbviselt többes terhesség valamely magzat korai vetélése után
- O3120 Továbbviselt többes terhesség magzat intrauterin elhalása után
- O3180 Többes terhesség egyéb szövődményei
- O3200 Veszélyeztetett terhesség változó fekvés miatt
- O3210 Veszélyeztetett terhesség medencevégű fekvés miatt
- O3220 Veszélyeztetett terhesség harántfekvés vagy ferdefekvés miatt
- O3230 Veszélyeztetett terhesség homlok- vagy arctartás miatt
- O3240 Veszélyezt. terhesség terminusban bemenet felett mozgó koponya miatt
- O3250 Veszélyezt. ikerterhesség fekvési és tartási rendellenességek miatt
- O3260 Veszélyeztetett terhesség vegyes fekvés (többes terhességben) miatt
- O3280 Veszélyezt. terhesség egyéb fekvési, tartási rendellenesség miatt
- O3290 Veszélyezt. terhesség k.m.n. fekvési és tartási rendellenesség miatt
- O3300 Vesz. terhesség téraránytalanságot okozó medence deformitás miatt
- O3310 Vesz. terhesség téraránytalanságot okozó egyaránt szűk medence miatt
- O3320 Vesz. terhesség téraránytalanságot okozó bemenetben szűk medence miatt
- O3330 Vesz. terhesség téraránytalanságot okozó kimenetben szűk medence miatt
- O3340 Veszélyeztetett terhesség anyai és magzati téraránytalanság miatt
- O3350 Veszélyeztetett terhesség téraránytalanságot okozó nagy magzat miatt
- O3360 Veszélyeztetett terhesség téraránytalanságot okozó hydrocephalus miatt
- O3370 Vesz.terhesség téraránytalanságot okozó egyéb magzati deformitás miatt
- O3380 Veszélyeztetett terhesség téraránytalanságot okozó egyéb okból
- O3390 Veszélyeztetett terhesség téraránytalanság miatt, k.m.n.
- O3400 Vesz. terhesség a méh veleszületett fejlődési rendellenessége miatt
- O3410 Veszélyeztetett terhesség a méhtest daganata miatt
- O3420 Veszélyeztetett terhesség a méhen végzett előzetes műtét miatt
- O3430 Veszélyeztetett terhesség méhnyak-elégtelenség miatt
- O3440 Veszélyeztetett terhesség a cervix egyéb rendellenességei miatt
- O3450 Veszélyeztetett terhesség a terhes méh egyéb rendellenességei miatt
- O3460 Veszélyeztetett terhesség a hüvely rendellenességei miatt
- O3470 Veszélyeztetett terhesség a vulva és a gát rendellenességei miatt
- O3480 Vesz. terhesség a kismedencei szervek egyéb rendellenességei miatt
- O3490 Vesz. terhesség a kismedencei szervek k.m.n. rendellenességei miatt
- O3500 Vesz. terhesség a magzati közp. idegrendszer fejlődési rendell. miatt
- O3510 Vesz. terhesség a magzat (gyanított) chromosoma rendellenessége miatt
- O3520 Vesz. terhesség a magzat (gyanított) örökletes betegsége miatt
- O3530 Veszélyeztetett terhesség a magzat (gyanított) vírusbetegsége miatt
- O3540 Vesz. terhesség alkohol okozta (gyanított) magzati károsodás miatt
- O3550 Vesz. terhesség kábítószer okozta (gyanított) magzati károsodás miatt
- O3560 Vesz. terhesség a magzat ionizáló sugárzás okozta károsodása miatt
- O3570 Vesz. terhesség a magzat orvosi beavatk. okozta károsodása miatt
- O3580 Vesz. terhesség a magzat (gyanított) egyéb károsodása miatt
- O3590 Vesz. terhesség a magzat k.m.n. rendellenessége vagy károsodása miatt
- O3600 Veszélyeztetett terhesség Rh isoimmunisatio miatt
- O3610 Veszélyeztetett terhesség egyéb vércsoport összeférhetetlenség miatt
- O3620 Veszélyeztetett terhesség magzati hydrops miatt
- O3630 Veszélyeztetett terhesség magzati hypoxia jelei miatt
- O3640 Veszélyeztetett terhesség intrauterin elhalás miatt
- O3650 Veszélyeztetett terhesség a magzat növekedési elmaradása miatt
- O3660 Veszélyeztetett terhesség excesszív nagy magzati növekedés miatt
- O3670 Veszélyeztetett terhesség kihordott hasúri terhesség miatt

- O3680 Veszélyeztetett terhesség egyéb magzati szövődmény miatt  
 O3690 Veszélyeztetett terhesség egyéb, k.m.n. magzati eltérés miatt  
 O40H0 Hydramnion (polyhydramnion)  
 O4100 Oligohydramnion  
 O4110 Az amnionűr és a burkok fertőzése  
 O4180 Egyéb a magzatvízzel és a burkokkal összefüggő ismert rendellenességek  
 O4190 Egyéb a magzatvízzel és burkokkal összefüggő rendellenesség, k.m.n.  
 O4200 Időelőtti burokrepedés a szülés megindulása előtt 24 órán belül  
 O4210 Időelőtti burokrepedés több mint 24 órával a szülés megindulása előtt  
 O4220 Időelőtti burokrepedés, konzervatív kezeléssel  
 O4290 Időelőtti burokrepedés, k.m.n.  
 O4300 Placentalis transfusio syndromák  
 O4310 A lepény fejlődési rendellenessége  
 O4380 Egyéb lepényi rendellenességek  
 O4390 Lepényi rendellenesség, k.m.n.  
 O4400 Elöl fekvő lepény, vérzés nélkül  
 O4410 Elöl fekvő lepény vérzéssel  
 O4500 Korai lepényleválás véralvadási zavarral  
 O4580 Egyéb korai lepényleválás  
 O4590 Korai lepényleválás, k.m.n.  
 O4600 Vérzés a szülés megindulása előtt, alvadászavarral  
 O4680 Egyéb vérzés a szülés megindulás előtt  
 O4690 Vérzés a szülés megindulása előtt, k.m.n.  
 O7540 Szülészeti műtétekkel és eljárásokkal összefüggő egyéb szövődmények  
 O9800 A terhességet, szülést és gyermekágyat komplikáló gümőkór  
 O9810 A terhességet, szülést és gyermekágyat komplikáló syphilis  
 O9820 A terhességet, szülést és gyermekágyat komplikáló gonorrhoea  
 O9830 Egy.szex.úton terjedő terhességet-szülést-gy.ágyat komplikáló fertőzés  
 O9850 A terhességet, szülést, gyermekágyat komplikáló egyéb vírusbetegségek  
 O9860 A terhességet, szülést és gyermekágyat komplikáló protozoon betegségek  
 O9880 Terh.get-szülést-gy.ágyat kompl. egyéb anyai fert.- parazítás betegség  
 O9890 Terh.get-szülést-gy.ágyat kompl. anyai k.m.n. fert.- paraz. betegségek  
 O9910 Terh.get-szülést-gy.ágyat kompl. vér-vérképzőszervi-immunr. betegségek  
 O9930 Terh.get-szülést-gy.ágyat kompl. mentális és idegrendszeri betegségek  
 O9940 Terh.get-szülést-gy.ágyat kompl. keringési rendszeri betegségek  
 O9950 Terhességet-szülést-gyermekágyat komplikáló légzőrendszeri betegségek  
 O9970 Terhességet-szülést-gyermekágyat komplikáló bőrbetegségek  
 O9980 Terhességet-szülést-gyermekágyat komplikáló egyéb meghat. állapotok

#### ÉS BEAVATKOZÁSOK

- 56720 Cervix elváltozás kimetszése  
 56742 Cerclage colli uteri  
 57023 Excisio septi vaginalis  
 57430 Operatio graviditatis intraabdominalis  
 5744A Reductio summae geminorum  
 5744B Feticidium electus  
 57526 Többes terhesség reductio  
 57527 Selectiv foeticid ikerterhességben  
 57540 Intrauterin transfusio  
 57550 Intrauterin műtétek a magzaton  
 57551 Magzati vérvétel  
 57553 Magzati defectus intrauterin correctioja  
 57554 Scalp elektród felhelyezése

\*\*\*\* 14 677A *Postpartum, post abortum betegségek műtéttel*

#### BETEGSÉGEK

- A34H0 Szülészeti tetanus  
 N96H0 Habitualis vetélés  
 O0210 Missed abortion  
 O0300 Inkomplett spontán vetélés ivarszervi és medencei fertőzéssel

- O0301 Inkomplett spontán vet. ivarszervi és medencei fert. korai (12.hétig)
- O0302 Inkomplett spontán vet. ivarszervi és medencei fert. középidős
- O0310 Inkomplett spontán vetélés elhúzódó vagy bő vérzéssel
- O0311 Inkomplett spontán vetélés elhúzódó v.bő vérzéssel korai(bet.12hétig)
- O0312 Inkomplett spontán vetélés elhúzódó v.bő vérzéssel középidős
- O0320 Inkomplett spontán vetélés emboliával
- O0321 Inkomplett spontán vetélés emboliával korai (betölt. 12.hétig)
- O0322 Inkomplett spontán vetélés emboliával középidős
- O0330 Inkomplett spontán vetélés egyéb és k.m.n. szövödményekkel
- O0331 Inkomplett spontán vetélés egyéb és k.m.n. szöv. korai (bet.12. hétig)
- O0332 Inkomplett spontán vetélés egyéb és k.m.n. szöv. középidős
- O0340 Inkomplett spontán vetélés szövödmény nélkül
- O0341 Inkomplett spontán vetélés szövödmény nélkül korai (betölt. 12.hétig)
- O0342 Inkomplett spontán vetélés szövödmény nélkül középidős
- O0350 Komplet vagy k.m.n. spontán vetélés ivarszervi-medencei fertőzéssel
- O0351 Komplet v. k.m.n. spon. vetélés ivarszervi-med.-i fert.-sel korai
- O0352 Komplet v. k.m.n. spon. vetélés ivarszervi-med.-i fert.-sel középidős
- O0360 Komplet vagy k.m.n. spontán vetélés elhúzódó vagy igen bő vérzéssel
- O0361 Komplet v. k.m.n. spon. vetélés elhúzódó v.igen bő vérz. korai(12hét)
- O0362 Komplet v. k.m.n. spon. vetélés elhúzódó v.igen bő vérz. középidős
- O0370 Komplet vagy k.m.n. spontán vetélés emboliával
- O0371 Komplet v. k.m.n. spon. vetélés emboliával korai(betölt. 12 hétig)
- O0372 Komplet v. k.m.n. spon. vetélés emboliával középidős
- O0380 Komplet vagy k.m.n. spontán vetélés egyéb és k.m.n. szövödményekkel
- O0381 Komplet v. k.m.n. spon. vetélés egyéb és k.m.n. szöv. korai(bet.12hét)
- O0382 Komplet v. k.m.n. spon. vetélés egyéb és k.m.n. szöv. középidős
- O0390 Komplet vagy k.m.n. spontán vetélés szövödmény nélkül
- O0391 Komplet v. k.m.n. spon. vetélés szövödmény nélkül korai (bet.12hétig)
- O0392 Komplet v. k.m.n. spon. vetélés szövödmény nélkül középidős
- O0500 Inkomplett vetélés egyéb okból, ivarszervi és medencei fertőzéssel
- O0501 Inkomplett vet. egyéb okból, ivarszervi és medencei fert. korai(12hét)
- O0502 Inkomplett vet. egyéb okból, ivarszervi és medencei fert. középidős
- O0510 Inkomplett vetélés egyéb okból, elhúzódó vagy bő vérzéssel
- O0511 Inkomplett vet. egyéb okból, elhúzódó vagy bő vérz. korai (12 hétig)
- O0512 Inkomplett vet. egyéb okból, elhúzódó vagy bő vérz. középidős
- O0520 Inkomplett vetélés egyéb okból, emboliával
- O0521 Inkomplett vet. egyéb okból, emboliával korai (betöltött 12.hétig)
- O0522 Inkomplett vet. egyéb okból, emboliával középidős
- O0530 Inkomplett vetélés egyéb okból, egyéb és k.m.n. szövödményekkel
- O0531 Inkomplett vet. egyéb okból, egyéb és k.m.n. szöv. korai (12.hétig)
- O0532 Inkomplett vet. egyéb okból, egyéb és k.m.n. szöv. középidős
- O0540 Inkomplett vetélés egyéb okból, szövödmény nélkül
- O0541 Inkomplett vet. egyéb okból, szövödmény nélkül korai (12.hétig)
- O0542 Inkomplett vet. egyéb okból, szövödmény nélkül középidős
- O0550 Komplet vetélés egyéb okból, ivarszervi és medencei fertőzéssel
- O0551 Komplet vet. egyéb okból, ivarszervi és medencei fert. korai(12.hét)
- O0552 Komplet vet. egyéb okból, ivarszervi és medencei fert. középidős
- O0560 Komplet vetélés egyéb okból, elhúzódó vagy igen bő vérzéssel
- O0561 Komplet vet. egyéb okból, elhúzódó vagy igen bő vérz. korai(12.hétig)
- O0562 Komplet vet. egyéb okból, elhúzódó vagy igen bő vérz. középidős
- O0570 Komplet vetélés egyéb okból, emboliával
- O0571 Komplet vet. egyéb okból, emboliával korai (betöltött 12. hétig)
- O0572 Komplet vet. egyéb okból, emboliával középidős
- O0580 Komplet vetélés egyéb okból, egyéb és k.m.n. szövödményekkel
- O0581 Komplet vet. egyéb okból, egyéb és k.m.n. szöv. korai (bet.12.hétig)
- O0582 Komplet vet. egyéb okból, egyéb és k.m.n. szöv. középidős
- O0590 Komplet vetélés egyéb okból, szövödmény nélkül
- O0591 Komplet vet. egyéb okból, szövödmény nélkül korai (bet. 12. hétig)
- O0592 Komplet vet. egyéb okból, szövödmény nélkül középidős

- O0600 K.m.n. inkomplett vetélés ivarszervi és medencei fertőzéssel  
O0601 K.m.n. inkomplett vet. ivarszervi és medencei fert. korai (12.hétig)  
O0602 K.m.n. inkomplett vet. ivarszervi és medencei fert. középidős  
O0610 K.m.n. inkomplett vetélés elhúzódó vagy bő vérzéssel  
O0611 K.m.n. inkomplett vet. elhúzódó vagy bő vérz. korai (bet. 12. hétig)  
O0612 K.m.n. inkomplett vet. elhúzódó vagy bő vérz. középidős  
O0620 K.m.n. inkomplett vetélés emboliával  
O0621 K.m.n. inkomplett vet. emboliával korai (betöltött 12. hétig)  
O0622 K.m.n. inkomplett vet. emboliával középidős  
O0630 K.m.n. inkomplett vetélés egyéb és k.m.n. szövődményekkel  
O0631 K.m.n. inkomplett vet. egyéb és k.m.n. szöv. korai (bet. 12.hétig)  
O0632 K.m.n. inkomplett vet. egyéb és k.m.n. szöv. középidős  
O0640 K.m.n. inkomplett vetélés szövődmény nélkül  
O0641 K.m.n. inkomplett vet. szövődmény nélkül korai (betöltött 12.hétig)  
O0642 K.m.n. inkomplett vet. szövődmény nélkül középidős  
O0650 K.m.n. komplett vetélés ivarszervi és medencei fertőzéssel  
O0651 K.m.n. komplett vet. ivarszervi és medencei fert. korai (bet.12.hétig)  
O0652 K.m.n. komplett vet. ivarszervi és medencei fert. középidős  
O0660 K.m.n. komplett vetélés elhúzódó vagy igen bő vérzéssel  
O0661 K.m.n. komplett vet. elhúzódó vagy igen bő vérz. korai (bet.12.hétig)  
O0662 K.m.n. komplett vet. elhúzódó vagy igen bő vérz. középidős  
O0670 K.m.n. komplett vetélés emboliával  
O0671 K.m.n. komplett vet. emboliával korai (betöltött 12. hétig)  
O0672 K.m.n. komplett vet. emboliával középidős  
O0680 K.m.n. komplett vetélés egyéb és k.m.n. szövődményekkel  
O0681 K.m.n. komplett vet. egyéb és k.m.n. szövöd. korai (betölt. 12.hétig)  
O0682 K.m.n. komplett vet. egyéb és k.m.n. szövöd. középidős  
O0690 K.m.n. komplett vetélés szövődmény nélkül  
O0691 K.m.n. komplett vet. szövődmény nélkül korai (betöltött 12. hétig)  
O0692 K.m.n. komplett vet. szövődmény nélkül középidős  
O0800 Vetélés, méhen kívüli és üszögterhesség utáni genitális fertőzés  
O0801 Vetélés, méhen kívüli és üszögterh. utáni genitális fert. korai(12.hét)  
O0802 Vetélés, méhen kívüli és üszögterh. utáni genitális fert. középidős  
O0810 Vetélés, méhen kívüli és üszögterhesség utáni elhúzódó vérzés  
O0811 Vetélés, méhen kívüli és üszögterh. utáni elh. vérzés korai (12.hétig)  
O0812 Vetélés, méhen kívüli és üszögterh. utáni elh. vérzés középidős  
O0820 Vetélést, méhen kívüli és üszögterhességet követő embolia  
O0821 Vetélést, méhen kívüli és üszögterh. követő embolia korai (12.hétig)  
O0822 Vetélést, méhen kívüli és üszögterh. követő embolia középidős  
O0830 Vetélést, méhen kívüli és üszögterhességet követő shock  
O0831 Vetélést, méhen kívüli és üszögterh. követő shock korai (12.hétig)  
O0832 Vetélést, méhen kívüli és üszögterh. követő shock középidős  
O0840 Vetélést, méhen kívüli és üszögterhességet követő veseelégtelenség  
O0841 Vetélést, méhen kívüli és üszögterh. követő veseelégt. korai(12.hétig)  
O0842 Vetélést, méhen kívüli és üszögterh. követő veseelégt. középidős  
O0850 Vetélést, méhen kívüli és üszögterhességet követő anyagcserezavarok  
O0851 Vetélést, méhen kívüli és üszögterh. követő anyagcserezav. korai  
O0852 Vetélést, méhen kívüli és üszögterh. követő anyagcserezav. középidős  
O0860 Kismed. szervek károsodása vetélés, méhenkízüli, üszögterhesség után  
O0861 Kismed. szervek károsodása vet.,méhenkízüli, üszögterh. után korai  
O0862 Kismed. szervek károsodása vet.,méhenkízüli, üszögterh. után középidős  
O0870 Vetélést, méhen kívüli és üszögterhességet követő vénás szövődmények  
O0871 Vetélést, méhen kívüli és üszögterh. követő vénás szöv. korai(12.hétig)  
O0872 Vetélést, méhen kívüli és üszögterh. követő vénás szöv. középidős  
O0880 Vetélést, méhen kívüli és üszögterhességgel követő egyéb szövődmények  
O0881 Vetélést, méhen kívüli és üszögterh. követő egyéb szöv. korai(12.hétig)  
O0882 Vetélést, méhen kívüli és üszögterh. követő egyéb szöv. középidős  
O0890 Vetélést, méhen kívüli és üszögterhességet követő szövődmény, k.m.n.  
O0891 Vetélést, méhen kívüli és üszögterh. követő szöv. k.m.n. korai(12.héti)

- O0892 Vetélést, méhen kívüli és üszögterh. követő szöv. k.m.n. középidős
- O1520 Eclampsia a gyermekágyban
- O7000 Első fokú gátrepedés
- O7010 Másodfokú gátrepedés a szülés alatt
- O7020 Harmadfokú gátrepedés a szülés alatt
- O7030 Negyedfokú gátrepedés a szülés alatt
- O7090 Szülés alatti gátsérülés, k.m.n.
- O7110 Méhrepedés a vajúdás alatt
- O7120 Méhkifordulás a szülés után
- O7130 Szülési méhnyakrepedés
- O7140 Szülési (önálló) magas hüvelyfalrepedés
- O7150 A kismedencei szervek egyéb szülési sérülése
- O7160 A medence izületeinek, és szalagjainak szülési károsodása
- O7170 Szülési medencei haematoma
- O7180 Egyéb meghatározott szülési sérülés
- O7190 Szülési sérülés, k.m.n.
- O7200 Vérzés a lepényi szakban
- O7210 Egyéb vérzés közvetlenül a szülés után
- O7220 Elhúzóó és másodlagos vérzés szülés után
- O7230 Szülés utáni véralvadási zavarok
- O7300 Lepényvisszamaradás vérzés nélkül
- O7310 Lepény vagy burkokrésztetek visszamaradása vérzés nélkül
- O85H0 Gyermekágyi láz [sepsis puerperalis]
- O8600 Szülészeti műtéti sebfertőzés
- O8610 A genitális traktus egyéb fertőzése szülés után
- O8620 A húgyutak egyéb fertőzése szülés után
- O8630 Az urogenitális tractus egyéb fertőzése szülés után
- O8640 Ismeretlen eredetű lázas állapot szülés után
- O8680 Egyéb meghatározott gyermekágyi fertőzések
- O8700 Felületes thrombophlebitis a gyermekágyban
- O8710 Mélyvénás thrombosis a gyermekágyban
- O8720 Aranyér a gyermekágyban
- O8730 Agyi vénás thrombosis a gyermekágyban
- O8780 Egyéb, vénás szövődmények a gyermekágyban
- O8790 Vénás szövődmények a gyermekágyban, k.m.n.
- O8800 Légembolia szüléssel összefüggésben
- O8810 Magzatvíz embolia
- O8820 Thromboembolia szüléssel összefüggésben
- O8830 Septicus embolisatio szüléssel összefüggésben
- O8880 Egyéb, szülészeti embolia
- O8900 Az érzéstelenítés tüdőszövődményei a gyermekágy alatt
- O8910 Az érzéstelenítés cardiális szövődményei a gyermekágy alatt
- O8920 Az érzéstelenítés közp. idegrendszeri szövődményei a gyermekágy alatt
- O8930 Toxikus reakció helyi érzéstelenítéstől a gyermekágy alatt
- O8940 Spinalis-epiduralis érzéstelenítés okozta fejfájás a gyermekágy alatt
- O8950 Spinalis-epiduralis érzéstel. egyéb szövődményei a gyermekágy alatt
- O8960 Sikertelen vagy nehéz intubatio a gyermekágy alatt
- O8980 Az érzéstelenítés egyéb szövődményei a gyermekágy alatt
- O8990 Anaesthesiologiai szövődmény a gyermekágy alatt, k.m.n.
- O9000 A császármetszés sebének szétválása
- O9010 A gát szülészeti sebének szétválása
- O9020 Szülészeti seb vérömlenye
- O9030 Cardiomyopathia a gyermekágyban
- O9040 Akut veseelégtelenség szülés után
- O9050 Thyreoditis szülés után
- O9080 A gyermekágy egyéb szövődményei, m.n.o.
- O9090 A gyermekágy szövődménye, k.m.n.
- O9100 A mellbimbó szüléshez társuló fertőzései
- O9110 Emlőtályog szüléshez társulva

- 09120 Nem gennyes emlőgyulladás szüléshez társulva  
 09200 Befordult emlőbimbó szüléshez társulva  
 09210 Repedezett emlőbimbó szüléshez társulva  
 09220 Az emlő egyéb és k.m.n. rendellenességei szüléshez társulva  
 09230 Agalactia  
 09240 Hypogalactia  
 09250 Supprimált lactatio  
 09260 Galactorrhoea  
 09270 A tejelválasztás egyéb és k.m.n. rendellenességei  
 095H0 Szülészeti halál ismeretlen okból  
 096H0 Halál bármely szülészeti okból > 42 nappal, de < egy évvel szülés után  
 09800 A terhességet, szülést és gyermekágyat komplikáló gümőkór  
 09810 A terhességet, szülést és gyermekágyat komplikáló syphilis  
 09820 A terhességet, szülést és gyermekágyat komplikáló gonorrhoea  
 09830 Egy.szex.úton terjedő terhességet-szülést-gy.ágyat komplikáló fertőzés  
 09840 A terhességet, szülést és gyermekágyat komplikáló vírushepatitis  
 09850 A terhességet, szülést, gyermekágyat komplikáló egyéb vírusbetegségek  
 09860 A terhességet, szülést és gyermekágyat komplikáló protozoon betegségek  
 09880 Terh.get-szülést-gy.ágyat kompl. egyéb anyai fert.- parazitás betegség  
 09890 Terh.get-szülést-gy.ágyat kompl. anyai k.m.n. fert.- paraz. betegségek  
 09900 A terhességet, szülést és gyermekágyat komplikáló anaemia  
 09910 Terh.get-szülést-gy.ágyat kompl. vér-vérképzőszervi-immunr. betegségek  
 09930 Terh.get-szülést-gy.ágyat kompl. mentális és idegrendszeri betegségek  
 09940 Terh.get-szülést-gy.ágyat kompl. keringési rendszeri betegségek  
 09950 Terhességet-szülést-gyermekágyat komplikáló légzőrendszeri betegségek  
 09970 Terhességet-szülést-gyermekágyat komplikáló bőrbetegségek  
 09980 Terhességet-szülést-gyermekágyat komplikáló egyéb meghat. állapotok

#### ÉS BEAVATKOZÁSOK

- 16940 Laparoscopia  
 54962 Reconstructio et plastica sphincteris ani  
 55410 Laparotomia explorativa  
 56520 Petefészek eltávolítás - féldoldali  
 56530 Salpingo-oophorectomia - féldoldali  
 56540 Petefészek eltávolítás - kétoldali (castratio)  
 56550 Salpingo-oophorectomia - kétoldali  
 56570 Petefészek és a kürt összenövéseinek oldása  
 56591 Detorquatio pedunculi ovarii  
 56610 Salpingectomia - egyik oldalon  
 56620 Salpingectomia - mindkét oldalon  
 56650 Salpingectomia partialis  
 56740 Méhnyak műtéti reconstructioja  
 56810 Myoma enucleatio  
 56820 Amputatio supravaginalis corporis uteri s.Chrobak  
 56830 Hysterectomia - hasi  
 56910 Méhüregi idegentest eltávolítás  
 57010 Colpotomia  
 57060 Cervico-vaginalis fistula kiirtása  
 57062 Recto -vaginalis fistula kiirtása  
 57160 Vulva és gát helyreállítása (trauma stb.)  
 57561 Lepény retentio manuális kiürítése  
 57570 Uterus ruptura ellátása  
 57571 Cervix ruptura ellátása  
 57592 Invertált uterus sebészi ellátása  
 57593 Uterus ür tamponálása (szülészeti)

\*\*\*\* 14 677B *Postpartum, post abortum betegségek műtét nélkül*

#### BETEGSÉGEK

A kódlistát ld. a főcsoport 677A csoportjában!



**\*\*\*\* 14 6780 Méhen kívüli (ectopias) terhesség műtétei laparoscóppal**

## BETEGSÉGEK

- O0000 Hasúri terhesség
- O0010 Kürtterhesség (tubaris abortus)
- O0020 Petefészek terhesség
- O0080 Egyéb méhen kívüli terhesség
- O0090 Méhen kívüli terhesség, k.m.n.

## ÉS BEAVATKOZÁSOK

- 56518 Resectio ovarii laparoscopica unilateralis
- 56519 Resectio ovariorum laparoscopica bilateralis
- 56521 Oophorektomia unilateralis laparoscopica
- 56531 Salpingo-oophorectomia laparoscopica unilateralis
- 56541 Oophorectomia bilateralis laparoscopica
- 56552 Salpingo-oophorectomia bilateralis laparoscopica
- 56602 Salpingostomia unilat. laparoscopica
- 56611 Salpingectomia laparoscopica unilateralis
- 56622 Salpingectomia laparoscopica bilaterale
- 56651 Salpingectomia partiale laparoscopica
- 57435 Extrauterin graviditas laparoscopos műtéte
- 57442 Laparoscopos embryo aspiratio, salpingotomiából
- 57502 Méhen kívüli terhességbe adott inj., UH vezérléssel
- 57503 Méhen kívüli terhességbe adott inj., laparoscopos

**\*\*\*\* 14 6790 Méhen kívüli (ectopias) terhesség műtétei laparotomiával**

## BETEGSÉGEK

- O0000 Hasúri terhesség
- O0010 Kürtterhesség (tubaris abortus)
- O0020 Petefészek terhesség
- O0080 Egyéb méhen kívüli terhesség
- O0090 Méhen kívüli terhesség, k.m.n.

## ÉS BEAVATKOZÁSOK

- 56510 Petefészek lokális kimetszése
- 56513 Petefészek eltávolítás, részleges, egyik oldalon
- 56514 Petefészek eltávolítás, részleges, mindkét oldalon
- 56520 Petefészek eltávolítás - féloldali
- 56530 Salpingo-oophorectomia - féloldali
- 56540 Petefészek eltávolítás - kétoldali (castratio)
- 56550 Salpingo-oophorectomia - kétoldali
- 56600 Salpingotomia
- 56610 Salpingectomia - egyik oldalon
- 56620 Salpingectomia - mindkét oldalon
- 56650 Salpingectomia partialis
- 57430 Operatio graviditatis intraabdominalis

**\*\*\*\* 14 6800 Inkomplett vetélés műszeres befejezéssel 12 hétig**

## BETEGSÉGEK

- N96H0 Habitualis vetélés
- O0210 Missed abortion
- O0300 Inkomplett spontán vetélés ivarszervi és medencei fertőzéssel
- O0301 Inkomplett spontán vet. ivarszervi és medencei fert. korai (12.hétig)
- O0310 Inkomplett spontán vetélés elhúzódó vagy bő vérzéssel
- O0311 Inkomplett spontán vetélés elhúzódó v.bő vérzéssel korai(bet.12hétig)
- O0320 Inkomplett spontán vetélés emboliával
- O0321 Inkomplett spontán vetélés emboliával korai (betölt. 12.hétig)
- O0330 Inkomplett spontán vetélés egyéb és k.m.n. szövődményekkel
- O0331 Inkomplett spontán vetélés egyéb és k.m.n. szöv. korai (bet.12. hétig)
- O0340 Inkomplett spontán vetélés szövődmény nélkül

- O0341 Inkomplett spontán vetélés szövődmény nélkül korai (betölt. 12.hétig)  
 O0350 Komplet vagy k.m.n. spontán vetélés ivarszervi-medencei fertőzéssel  
 O0351 Komplet v. k.m.n. spon. vetélés ivarszervi-med.-i fert.-sel korai  
 O0360 Komplet vagy k.m.n. spontán vetélés elhúzóó vagy igen bő vérzéssel  
 O0361 Komplet v. k.m.n. spon. vetélés elhúzóó v.igen bő vérz. korai(12hét)  
 O0370 Komplet vagy k.m.n. spontán vetélés emboliával  
 O0371 Komplet v. k.m.n. spon. vetélés emboliával korai(betölt. 12 hétig)  
 O0380 Komplet vagy k.m.n. spontán vetélés egyéb és k.m.n. szövődményekkel  
 O0381 Komplet v. k.m.n. spon. vetélés egyéb és k.m.n. szöv. korai(bet.12hét)  
 O0390 Komplet vagy k.m.n. spontán vetélés szövődmény nélkül  
 O0391 Komplet v. k.m.n. spon. vetélés szövődmény nélkül korai (bet.12hétig)  
 O0500 Inkomplet vetélés egyéb okból, ivarszervi és medencei fertőzéssel  
 O0501 Inkomplet vet. egyéb okból, ivarszervi és medencei fert. korai(12hét)  
 O0510 Inkomplet vetélés egyéb okból, elhúzóó vagy bő vérzéssel  
 O0511 Inkomplet vet. egyéb okból, elhúzóó vagy bő vérz. korai (12 hétig)  
 O0520 Inkomplet vetélés egyéb okból, emboliával  
 O0521 Inkomplet vet. egyéb okból, emboliával korai (betöltött 12.hétig)  
 O0530 Inkomplet vetélés egyéb okból, egyéb és k.m.n. szövődményekkel  
 O0531 Inkomplet vet. egyéb okból, egyéb és k.m.n. szöv. korai (12.hétig)  
 O0540 Inkomplet vetélés egyéb okból, szövődmény nélkül  
 O0541 Inkomplet vet. egyéb okból, szövődmény nélkül korai (12.hétig)  
 O0550 Komplet vetélés egyéb okból, ivarszervi és medencei fertőzéssel  
 O0551 Komplet vet. egyéb okból, ivarszervi és medencei fert. korai(12.hét)  
 O0560 Komplet vetélés egyéb okból, elhúzóó vagy igen bő vérzéssel  
 O0561 Komplet vet. egyéb okból, elhúzóó vagy igen bő vérz. korai(12.hétig)  
 O0570 Komplet vetélés egyéb okból, emboliával  
 O0571 Komplet vet. egyéb okból, emboliával korai (betöltött 12. hétig)  
 O0580 Komplet vetélés egyéb okból, egyéb és k.m.n. szövődményekkel  
 O0581 Komplet vet. egyéb okból, egyéb és k.m.n. szöv. korai (bet.12.hétig)  
 O0590 Komplet vetélés egyéb okból, szövődmény nélkül  
 O0591 Komplet vet. egyéb okból, szövődmény nélkül korai (bet. 12. hétig)  
 O0600 K.m.n. inkomplet vetélés ivarszervi és medencei fertőzéssel  
 O0601 K.m.n. inkomplet vet. ivarszervi és medencei fert. korai (12.hétig)  
 O0610 K.m.n. inkomplet vetélés elhúzóó vagy bő vérzéssel  
 O0611 K.m.n. inkomplet vet. elhúzóó vagy bő vérz. korai (bet. 12. hétig)  
 O0620 K.m.n. inkomplet vetélés emboliával  
 O0621 K.m.n. inkomplet vet. emboliával korai (betöltött 12. hétig)  
 O0630 K.m.n. inkomplet vetélés egyéb és k.m.n. szövődményekkel  
 O0631 K.m.n. inkomplet vet. egyéb és k.m.n. szöv. korai (bet. 12.hétig)  
 O0640 K.m.n. inkomplet vetélés szövődmény nélkül  
 O0641 K.m.n. inkomplet vet. szövődmény nélkül korai (betöltött 12.hétig)  
 O0650 K.m.n. komplet vetélés ivarszervi és medencei fertőzéssel  
 O0651 K.m.n. komplet vet. ivarszervi és medencei fert. korai (bet.12.hétig)  
 O0660 K.m.n. komplet vetélés elhúzóó vagy igen bő vérzéssel  
 O0661 K.m.n. komplet vet. elhúzóó vagy igen bő vérz. korai (bet.12.hétig)  
 O0670 K.m.n. komplet vetélés emboliával  
 O0671 K.m.n. komplet vet. emboliával korai (betöltött 12. hétig)  
 O0680 K.m.n. komplet vetélés egyéb és k.m.n. szövődményekkel  
 O0681 K.m.n. komplet vet. egyéb és k.m.n. szövöd. korai (betölt. 12.hétig)  
 O0690 K.m.n. komplet vetélés szövődmény nélkül  
 O0691 K.m.n. komplet vet. szövődmény nélkül korai (betöltött 12. hétig)

#### ÉS BEAVATKOZÁSOK

- 56899 Curettage uteri  
 56903 Missed ab. befejezése  
 56904 Curettage uteri propter subinvolutionem  
 56905 Curettage-incomplett abortus után  
 57522 Gyógyszerrel végzett interruptio befejezése

## \*\*\*\* 14 681C Középidős vetélés (spontán és művi)

## BETEGSÉGEK

- N96H0 Habitualis vetélés  
 O0100 Klasszikus mola hydatidosa  
 O0110 Inkomplett és részleges mola hydatidosa  
 O0190 Mola hydatidosa, k.m.n.  
 O0302 Inkomplett spontán vet. ivarszervi és medencei fert. középidős  
 O0312 Inkomplett spontán vetélés elhúzódó v. bő vérzéssel középidős  
 O0322 Inkomplett spontán vetélés emboliával középidős  
 O0332 Inkomplett spontán vetélés egyéb és k.m.n. szöv. középidős  
 O0342 Inkomplett spontán vetélés szövődmény nélkül középidős  
 O0352 Komplet v. k.m.n. spon. vetélés ivarszervi-med.-i fert.-sel középidős  
 O0362 Komplet v. k.m.n. spon. vetélés elhúzódó v. igen bő vérz. középidős  
 O0372 Komplet v. k.m.n. spon. vetélés emboliával középidős  
 O0382 Komplet v. k.m.n. spon. vetélés egyéb és k.m.n. szöv. középidős  
 O0392 Komplet v. k.m.n. spon. vetélés szövődmény nélkül középidős  
 O0402 Inkomplett művi vetélés ivarszervi és medencei fert.-sel középidős  
 O0412 Inkomplett művi vetélés elhúzódó vagy bő vérzéssel középidős  
 O0422 Inkomplett művi vetélés emboliával középidős  
 O0432 Inkomplett művi vetélés egyéb és k.m.n. szövöd. középidős  
 O0442 Inkomplett művi vetélés szövődmény nélkül középidős  
 O0452 Komplet v. k.m.n. művi vet. ivarszervi és medencei fert. középidős  
 O0462 Komplet v. k.m.n. művi vet. elhúzódó v. igen bő vérz. középidős  
 O0472 Komplet v. k.m.n. művi vet. emboliával középidős  
 O0482 Komplet v. k.m.n. művi vet. egyéb és k.m.n. szöv. középidős  
 O0492 Komplet v. k.m.n. művi vet. szövődmény nélkül középidős  
 O0502 Inkomplett vet. egyéb okból, ivarszervi és medencei fert. középidős  
 O0512 Inkomplett vet. egyéb okból, elhúzódó vagy bő vérz. középidős  
 O0522 Inkomplett vet. egyéb okból, emboliával középidős  
 O0532 Inkomplett vet. egyéb okból, egyéb és k.m.n. szöv. középidős  
 O0542 Inkomplett vet. egyéb okból, szövődmény nélkül középidős  
 O0552 Komplet vet. egyéb okból, ivarszervi és medencei fert. középidős  
 O0562 Komplet vet. egyéb okból, elhúzódó vagy igen bő vérz. középidős  
 O0572 Komplet vet. egyéb okból, emboliával középidős  
 O0582 Komplet vet. egyéb okból, egyéb és k.m.n. szöv. középidős  
 O0592 Komplet vet. egyéb okból, szövődmény nélkül középidős  
 O0602 K.m.n. inkomplett vet. ivarszervi és medencei fert. középidős  
 O0612 K.m.n. inkomplett vet. elhúzódó vagy bő vérz. középidős  
 O0622 K.m.n. inkomplett vet. emboliával középidős  
 O0632 K.m.n. inkomplett vet. egyéb és k.m.n. szöv. középidős  
 O0642 K.m.n. inkomplett vet. szövődmény nélkül középidős  
 O0652 K.m.n. komplet vet. ivarszervi és medencei fert. középidős  
 O0662 K.m.n. komplet vet. elhúzódó vagy igen bő vérz. középidős  
 O0672 K.m.n. komplet vet. emboliával középidős  
 O0682 K.m.n. komplet vet. egyéb és k.m.n. szövöd. középidős  
 O0692 K.m.n. komplet vet. szövődmény nélkül középidős  
 O2630 Vesz. terhesség méhen belüli fogamzásgátlóval hordott terhesség miatt  
 O2680 Veszélyeztetett terhesség egyéb, ismert okok miatt  
 O2800 Antenatalis szűrés során felfedezett haematologiai rendellenesség  
 O2810 Antenatalis szűrés során felfedezett biokémiai rendellenesség  
 O2820 Antenatalis szűrés során felfedezett cytologiai rendellenesség  
 O2830 Antenatalis szűrés során ultrahang-lelet rendellenesség  
 O2840 Antenatalis szűrés során radiologiai rendellenesség  
 O2850 Antenatalis szűrés során felfedezett chromosoma és genetikai rendell.  
 O2880 Antenatalis szűrés során felfedezett egyéb rendellenességek  
 O2890 Antenatalis szűrés során felismert rendellenesség, k.m.n.  
 O3400 Vesz. terhesség a méh veleszületett fejlődési rendellenessége miatt  
 O3410 Veszélyeztetett terhesség a méhtest daganata miatt  
 O3420 Veszélyeztetett terhesség a méhen végzett előzetes műtét miatt

- O3430 Veszélyeztetett terhesség méhnyak-elégtelenség miatt  
 O3440 Veszélyeztetett terhesség a cervix egyéb rendellenességei miatt  
 O3450 Veszélyeztetett terhesség a terhes méh egyéb rendellenességei miatt  
 O3460 Veszélyeztetett terhesség a hüvely rendellenességei miatt  
 O3470 Veszélyeztetett terhesség a vulva és a gát rendellenességei miatt  
 O3480 Vesz. terhesség a kismedencei szervek egyéb rendellenességei miatt  
 O3490 Vesz. terhesség a kismedencei szervek k.m.n. rendellenességei miatt  
 O3500 Vesz. terhesség a magzati közp. idegrendszer fejlődési rendell. miatt  
 O3510 Vesz. terhesség a magzat (gyanított) chromosoma rendellenessége miatt  
 O3520 Vesz. terhesség a magzat (gyanított) örökletes betegsége miatt  
 O3530 Veszélyeztetett terhesség a magzat (gyanított) vírusbetegsége miatt  
 O3540 Vesz. terhesség alkohol okozta (gyanított) magzati károsodás miatt  
 O3550 Vesz. terhesség kábítószer okozta (gyanított) magzati károsodás miatt  
 O3560 Vesz. terhesség a magzat ionizáló sugárzás okozta károsodása miatt  
 O3570 Vesz. terhesség a magzat orvosi beavatk. okozta károsodása miatt  
 O3580 Vesz. terhesség a magzat (gyanított) egyéb károsodása miatt  
 O3590 Vesz. terhesség a magzat k.m.n. rendellenessége vagy károsodása miatt  
 O3600 Veszélyeztetett terhesség Rh isoimmunisatio miatt  
 O3610 Veszélyeztetett terhesség egyéb vércsoport összeférhetlenség miatt  
 O3620 Veszélyeztetett terhesség magzati hydrops miatt  
 O3630 Veszélyeztetett terhesség magzati hypoxia jelei miatt  
 O3640 Veszélyeztetett terhesség intrauterin elhalás miatt  
 O3650 Veszélyeztetett terhesség a magzat növekedési elmaradása miatt  
 O3660 Veszélyeztetett terhesség excesszív nagy magzati növekedés miatt  
 O3670 Veszélyeztetett terhesség kihordott hasúri terhesség miatt  
 O3680 Veszélyeztetett terhesség egyéb magzati szövődmény miatt  
 O3690 Veszélyeztetett terhesség egyéb, k.m.n. magzati eltérés miatt  
 O40H0 Hydramnion (polyhydramnion)  
 O4100 Oligohydramnion  
 O4110 Az amnionúr és a burkok fertőzése  
 O4180 Egyéb a magzatvízzel és a burkokkal összefüggő ismert rendellenességek  
 O4190 Egyéb a magzatvízzel és burkokkal összefüggő rendellenesség, k.m.n.  
 O9800 A terhességet, szülést és gyermekágyat komplikáló gümőkór  
 O9810 A terhességet, szülést és gyermekágyat komplikáló syphilis  
 O9820 A terhességet, szülést és gyermekágyat komplikáló gonorrhoea  
 O9830 Egy.szex.úton terjedő terhességet-szülést-gy.ágyat komplikáló fertőzés  
 O9840 A terhességet, szülést és gyermekágyat komplikáló vírushepatitis  
 O9850 A terhességet, szülést, gyermekágyat komplikáló egyéb vírusbetegségek  
 O9860 A terhességet, szülést és gyermekágyat komplikáló protozoon betegségek  
 O9880 Terh.get-szülést-gy.ágyat kompl. egyéb anyai fert.- parazítás betegség  
 O9890 Terh.get-szülést-gy.ágyat kompl. anyai k.m.n. fert.- paraz. betegségek  
 O9910 Terh.get-szülést-gy.ágyat kompl. vér-vérképzőszervi-immunr. betegségek  
 O9930 Terh.get-szülést-gy.ágyat kompl. mentális és idegrendszeri betegségek  
 O9940 Terh.get-szülést-gy.ágyat kompl. keringési rendszeri betegségek  
 O9950 Terhességet-szülést-gyermekágyat komplikáló légzőrendszeri betegségek  
 O9960 Terhességet-szülést-gyermekágyat kompl. emésztőrendszeri betegségek  
 O9970 Terhességet-szülést-gyermekágyat komplikáló bőrbetegségek  
 O9980 Terhességet-szülést-gyermekágyat komplikáló egyéb meghat. állapotok

#### ÉS BEAVATKOZÁSOK

- 56902 Mola terhesség kiürítése  
 57523 Prostaglandin feltöltés, középido vetelésinductio  
 57524 Rivanol (1-ezrelékes) feltöltés, középido vetelésinductio  
 57525 Oxytocin infusio, középido vetelésinductio

#### VAGY BEAVATKOZÁSOK

- 56899 Curettage uteri  
 56903 Missed ab. befejezése  
 56904 Curettage uteri propter subinvolutionem  
 56905 Curettage-incomplett abortus után

57522 Gyógyszerrel végzett interruptio befejezése

VAGY BEAVATKOZÁSOK

57500 Terhességmegszakítás intraamniális gyógyszerrel  
 57501 Terhességmegszakítás extraamniális gyógyszerrel  
 57510 Interruptio vacuummal  
 57520 Interruptio Hegar tágitással, curettage-al  
 57521 Interruptio laminaria tágitással

\*\*\*\* **14 681D** *Interruptio aspirációs kürettel 12. hét előtt, altatással*

BETEGSÉGEK "A"

O0200 Üres petezsák (blighted ovum) és nem-hydatidiform mola  
 O0280 A fogamzás egyéb meghatározott rendellenes termékei  
 O0290 A fogamzás egyéb rendellenes termékei, k.m.n.  
 O0400 Inkomplett művi vetélés ivarszervi és medencei fertőzéssel  
 O0401 Inkomplett művi vetélés ivarszervi és medencei fert.-sel korai(12.hét)  
 O0410 Inkomplett művi vetélés elhúzódó vagy bő vérzéssel  
 O0411 Inkomplett művi vetélés elhúzódó vagy bő vérzéssel korai (bet.12.hét)  
 O0420 Inkomplett művi vetélés emboliával  
 O0421 Inkomplett művi vetélés emboliával korai (betöltött 12. hét)  
 O0430 Inkomplett művi vetélés egyéb és k.m.n. szövődményekkel  
 O0431 Inkomplett művi vetélés egyéb és k.m.n. szövőd. korai (bet. 12.hét)  
 O0440 Inkomplett művi vetélés szövődmény nélkül  
 O0441 Inkomplett művi vetélés szövődmény nélkül korai (bet. 12.hét)  
 O0450 Komplet vagy k.m.n. művi vetélés ivarszervi és medencei fertőzéssel  
 O0451 Komplet v. k.m.n. művi vet. ivarszervi és medencei fert. korai(12hét)  
 O0460 Komplet vagy k.m.n. művi vetélés elhúzódó vagy igen bő vérzéssel  
 O0461 Komplet v. k.m.n. művi vet. elhúzódó v. igen bő vérz. korai (12.hét)  
 O0470 Komplet vagy k.m.n. művi vetélés emboliával  
 O0471 Komplet v. k.m.n. művi vet. emboliával korai (betöltött 12. hétig)  
 O0480 Komplet vagy k.m.n. művi vetélés egyéb és k.m.n. szövődményekkel  
 O0481 Komplet v. k.m.n. művi vet. egyéb és k.m.n. szöv. korai(bet.12.hét)  
 O0490 Komplet vagy k.m.n. művi vetélés szövődmény nélkül  
 O0491 Komplet v. k.m.n. művi vet. szövődmény nélkül korai(bet. 12 hétig)

"V" TÍPUSKÉNT ELFOGADOTT BETEGSÉGKÓDOK "B"

Z6400 Nem kívánt terhességből adódó gondok

BEAVATKOZÁSOK "C"

57500 Terhességmegszakítás intraamniális gyógyszerrel  
 57501 Terhességmegszakítás extraamniális gyógyszerrel  
 57510 Interruptio vacuummal  
 57520 Interruptio Hegar tágitással, curettage-al  
 57521 Interruptio laminaria tágitással

BEAVATKOZÁSOK "D"

56900 Terhesség-megszakítás nem orvosi indikációra

ANAESTESIA KÓDOK "E"

8889A Narcosis iv./im. első 15'  
 8889B Maszkos inhalációs anesztézia első 30'  
 8889C Inhalációs anesztézia endotracheális intubációval első 1 óra  
 8889D Inhalációs anesztézia laryngeális maszkkal  
 8889E TIVA endotracheális intubációval első 1 óra  
 8889F TIVA laryngeális maszkkal első 1 óra  
 8889G Ballanszírozott anesztézia endotracheális intubációval első 1 óra  
 8889H Ballanszírozott anesztézia laryngeális maszkkal első 1 óra  
 8889J Ballanszírozott anesztézia maszkkal első 1 óra  
 8889K Általános és regionális anesztézia kombinációja endotrach. intubációval első 1 óra  
 8889L Általános és regionális anesztézia kombinációja laryngeális maszkkal első 1 óra  
 8889M TIVA maszkkal első 1 óra  
 88940 Total iv. anesztézia (TIVA) első 1 óra

("A" DIAGN. ÉS "C" BEAV. ÉS "E" ANAESTESIA) VAGY (ELEKTÍV ABORTUSZ ESETÉN "A" DIAGN. ÉS "B" DIAGN. ÉS "C" BEAV. ÉS "D" BEAV. ÉS "E" ANAESTESIA)

\*\*\*\* **14 6820 Fenygető vetélés**

BETEGSÉGEK

- O2000 Fenygető vetélés
- O2080 Egyéb vérzés a terhesség első három hónapjában
- O2090 Vérzés a terhesség első három hónapjában, k.m.n.

\*\*\*\* **14 6830 Fenygető koraszülés**

BETEGSÉGEK

- O4700 Jóslófájások a befejezett 37. hét előtt
- O4710 Jóslófájások a 37. terhességi héten vagy azután
- O4790 Jóslófájás, k.m.n.

\*\*\*\* **14 6831 Fenygető koraszülés kezelése Tractocile-vel, a terhesség betöltött 24. hetétől a 33. hetéig**

BETEGSÉGEK "A"

- O4701 Jóslófájások a terhesség betöltött 24. hetétől a 33. hétig

"4", "5" TÍPUSÚ DIAGNÓZISOK "B"

- E0400 Nem-toxikus diffúz golyva
- E0410 Nem-toxikus pajzsmirigy göb
- E0420 Nem-toxikus többgöbös golyva
- E0480 Egyéb nem-toxikus golyva
- E0490 Nem-toxikus golyva, k.m.n.
- E0500 Thyreotoxicosis diffúz golyvával
- E0510 Thyreotoxicosis, solitaer toxikus pajzsmirigy göbvel
- E0520 Thyreotoxicosis multinodularis toxikus golyvával
- E0530 Thyreotoxicosis ectopiás pajzsmirigy következtében
- E0540 Thyreotoxicosis factitia
- E0550 Thyreotoxicus krízis
- E0580 Egyéb thyreotoxicosis
- E0590 Thyreotoxicosis k.m.n.
- E1000 Insulin-dependens cukorbetegség comával
- E1010 Insulin-dependens cukorbetegség ketoacidosisal
- E1020 Insulin-dependens cukorbetegség veseszövődményekkel
- E1030 Insulin-dependens cukorbetegség szemszövődményekkel
- E1040 Insulin-dependens cukorbetegség idegrendszeri szövődményekkel
- E1050 Insulin-dependens cukorbetegség perifériás keringési szövődményekkel
- E1060 Insulin-dependens cukorbetegség egyéb megnevezett szövődményekkel
- E1070 Insulin-dependens cukorbetegség többszörös szövődménnyel
- E1080 Insulin-dependens cukorbetegség k.m.n. szövődményekkel
- E1090 Insulin-dependens cukorbetegség szövődmények nélkül
- E1100 Nem-insulin-dependens cukorbetegség comával
- E1110 Nem-insulin-dependens cukorbetegség ketoacidosisal
- E1120 Nem-insulin-dependens cukorbetegség veseszövődményekkel
- E1130 Nem-insulin-dependens cukorbetegség szemszövődményekkel
- E1140 Nem-insulin-dependens cukorbetegség idegrendszeri szövődményekkel
- E1150 Nem-insulin-dependens cukorbetegség perif. keringési szövődményekkel
- E1160 Nem-insulin-dependens cukorbetegség egyéb megnev. szövődményekkel
- E1170 Nem-insulin-dependens cukorbetegség többszörös szövődménnyel
- E1180 Nem-insulin-dependens cukorbetegség k.m.n. szövődményekkel
- E1190 Nem-insulin-dependens cukorbetegség szövődmények nélkül
- E1200 Malnutritióhoz társuló cukorbetegség comával
- E1210 Malnutritióhoz társuló cukorbetegség ketoacidosisal
- E1220 Malnutritióhoz társuló cukorbetegség veseszövődményekkel
- E1230 Malnutritióhoz társuló cukorbetegség szemszövődményekkel
- E1240 Malnutritióhoz társuló cukorbetegség idegrendszeri szövődményekkel

- E1250 Malnutritióhoz társuló cukorbetegség perif. keringési szövődményekkel
- E1260 Malnutritióhoz társuló cukorbetegség egyéb megnev. szövődményekkel
- E1270 Malnutritióhoz társuló cukorbetegség többszörös szövődménnyel
- E1280 Malnutritióhoz társuló cukorbetegség k.m.n. szövődményekkel
- E1290 Malnutritióhoz társuló cukorbetegség szövődmények nélkül
- E1300 Egyéb megjelölt cukorbetegség comával
- E1310 Egyéb megjelölt cukorbetegség ketoacidosisal
- E1320 Egyéb megjelölt cukorbetegség veseszövődményekkel
- E1330 Egyéb megjelölt cukorbetegség szemszövődményekkel
- E1340 Egyéb megjelölt cukorbetegség idegrendszeri szövődményekkel
- E1350 Egyéb megjelölt cukorbetegség perifériás keringési szövődményekkel
- E1360 Egyéb megjelölt cukorbetegség egyéb megnevezett szövődményekkel
- E1370 Egyéb megjelölt cukorbetegség többszörös szövődménnyel
- E1380 Egyéb megjelölt cukorbetegség k.m.n. szövődményekkel
- E1390 Egyéb megjelölt cukorbetegség szövődmények nélkül
- E1400 Cukorbetegség k.m.n., comával
- E1410 Cukorbetegség k.m.n., ketoacidosisal
- E1420 Cukorbetegség k.m.n., veseszövődményekkel
- E1430 Cukorbetegség k.m.n., szemszövődményekkel
- E1440 Cukorbetegség k.m.n., idegrendszeri szövődményekkel
- E1450 Cukorbetegség k.m.n., perifériás keringési szövődményekkel
- E1460 Cukorbetegség k.m.n., egyéb megnevezett szövődményekkel
- E1470 Cukorbetegség k.m.n., többszörös szövődménnyel
- E1480 Cukorbetegség k.m.n., k.m.n. szövődményekkel
- E1490 Cukorbetegség k.m.n., szövődmények nélkül
- H4000 Zöldhályog gyanú
- H4010 Elsődleges nyílt-zugú zöldhályog
- H4020 Elsődleges zárt-zugú zöldhályog
- H4030 Szemsérülés okozta másodlagos zöldhályog
- H4040 Szemgyulladás okozta másodlagos zöldhályog
- H4050 A szem egyéb megbetegedéseihez társuló másodlagos zöldhályog
- H4060 Gyógyszerek okozta másodlagos zöldhályog
- H4080 Egyéb zöldhályog
- H4090 Zöldhályog, k.m.n.
- H4200 Zöldhályog endocrin, táplálkozási és anyagcsere betegségekben
- H4280 Zöldhályog máshova osztályozott betegségekben
- I1100 Hypertensív szívbetegség (congestiv) szívelégtelenséggel
- I1300 Hypertensív szív- és vesebetegség (congestiv) szívelégtelenséggel
- I2010 Angina pectoris bizonyított koszorúér spasmussal
- I2480 Az ischaemiás szívbetegség egyéb formái
- I2490 Heveny ischaemiás szívbetegség, k.m.n.
- I2500 Atheroscleroticusként megnevezett szív- és érrendszer betegség
- I2510 Atheroscleroticus szívbetegség
- I2550 Ischaemiás cardiomyopathia
- I2560 Néma szívizom-ischaemia
- I2580 Idült ischaemiás szívbetegség egyéb formái
- I2590 Idült ischaemiás szívbetegség, k.m.n.
- I4210 Hypertrophias obstructiv cardiomyopathia
- I4220 Egyéb hypertrophias cardiomyopathia
- I4700 Re-entry kamrai arrhythmia
- I4710 Supraventricularis tachycardia
- I4720 Kamrai tachycardia
- I4790 Paroxysmalis tachycardia, k.m.n.
- I4990 Szívritmuszavar, k.m.n.
- I5000 Pangásos szívelégtelenség
- I5090 Szívelégtelenség, k.m.n.
- I5091 Szívelégtelenség NYHA I. stádium
- I5092 Szívelégtelenség NYHA II. stádium
- I5093 Szívelégtelenség NYHA III. stádium

I5094 Szívelégtelenség NYHA IV. stádium  
 J81H0 Tüdővizenyő  
 O2400 Terhesség előtt fennálló, inzulin függő cukorbetegség (IDDM)  
 O2410 Terhesség előtt fennálló nem inzulin függő (NIDDM) cukorbetegség  
 O2420 Terhesség előtti, hiányos táplálkozással összefüggő cukorbetegség  
 O2430 Terhesség előtt fennálló, k.m.n. típusú cukorbetegség  
 O2440 Terhesség alatt jelentkező cukorbetegség (gestatiós diabetes) (GDM)  
 O2490 Terhességgel szövődött cukorbetegség, k.m.n.  
 O3000 Ikerterhesség  
 O3010 Hármás ikerterhesség  
 O3020 Négyes ikerterhesség  
 O3080 Többes terhesség egyéb  
 O3090 Többes terhesség, k.m.n.  
 O3250 Veszélyezt. ikerterhesség fekvési és tartási rendellenességek miatt  
 Q1500 Veszélyeztetett zöldhályog (glaucoma congenita)  
 Q2450 A koszorúerek rendellenessége  
 R7390 Hyperglycaemia, k.m.n.  
 R9310 Szív-koszorúérkeringés diagn. képpalkotó vizsg.nál talált kóros leletek

"V" TÍPUSKÉNT ELFOGADOTT BETEGSÉGKÓDOK "C"

Z9221 Tartósan (jelenleg is) Digitális glikozid kezelésben részesülő beteg  
 Z9222 Tartósan (jelenleg is)  $\beta$ 2-receptor blokkoló kezelésben részesülő beteg  
 Z9223 Tartósan (jelenleg is) Xantin származékokkal történő kezelésben részesülő beteg  
 Z9224 Tartósan (jelenleg is) Steroid származékokkal történő kezelésben részesülő beteg  
 Z9225 Tartósan (jelenleg is) Diuretikumokkal történő kezelésben részesülő beteg

BEAVATKOZÁSOK "D"

89600 Tractocile adása a megadott protokoll szerint ( $\beta$ -mimetikumok adása)

"A" DIAGN. ÉS ("B" DIAGN. "4", "5" TÍPUSKÉNT VAGY "C" DIAGN. "V" TÍPUSKÉNT) ÉS "D" BEAV.

\*\*\*\* 14 6840 *Egyéb antepartum betegségek*

BETEGSÉGEK

N9820 Mesterséges megtermékenyítés kísérletéhez kapcsolódó szövödmények  
 N9830 Embrióbeültetés kísérlete kapcsán adódó szövödmények  
 N9880 Mesterséges megtermékenyítéshez társuló egyéb, szövödmények  
 N9890 Mesterséges megtermékenyítéshez társuló szövödmény, k.m.n.  
 O0000 Hasúri terhesség  
 O0010 Kürtterhesség (tubaris abortus)  
 O0020 Petefészek terhesség  
 O0080 Egyéb méhen kívüli terhesség  
 O0090 Méhen kívüli terhesség, k.m.n.  
 O0100 Klasszikus mola hydatidosa  
 O0110 Inkomplett és részleges mola hydatidosa  
 O0190 Mola hydatidosa, k.m.n.  
 O0200 Üres petezsák (blighted ovum) és nem-hydatidiform mola  
 O0280 A fogamzás egyéb meghatározott rendellenes termékei  
 O0290 A fogamzás egyéb rendellenes termékei, k.m.n.  
 O0700 Sikertelen terhességmegszakítás kismencedei és genitális fertőzéssel  
 O0701 Sikertelen terhességmegsz. kismencedei és genitális fert. korai(12.hét)  
 O0702 Sikertelen terhességmegsz. kismencedei és genitális fert. középidős  
 O0710 Sikertelen terhességmegszakítás elhúzódó vagy erős vérzéssel  
 O0711 Sikertelen terhességmegsz. elhúzódó vagy erős vérz. korai (12. hétig)  
 O0712 Sikertelen terhességmegsz. elhúzódó vagy erős vérz. középidős  
 O0720 Sikertelen terhességmegszakítás emboliával  
 O0721 Sikertelen terhességmegszakítás emboliával korai (bet. 12. hétig)  
 O0722 Sikertelen terhességmegszakítás emboliával középidős  
 O0730 Sikertelen terhességmegszakítás egyéb és k.m.n. szövödményekkel  
 O0731 Sikertelen terhességmegsz. egyéb és k.m.n. szöv. korai (bet.12. hétig)  
 O0732 Sikertelen terhességmegsz. egyéb és k.m.n. szöv. középidős  
 O0740 Sikertelen terhességmegszakítás szövödmény nélkül



- O0741 Sikertelen terhességmegszakítás szöv. nélkül korai (bet.12.hétig)  
 O0742 Sikertelen terhességmegszakítás szöv. nélkül középidős  
 O0750 Sikertelenül megkísérelt egyéb és k.m.n. vetélés genitális fertőzéssel  
 O0751 Sikertelenül megkís. egyéb és k.m.n. vet. genitális fert. korai(12.hét  
 O0752 Sikertelenül megkís. egyéb és k.m.n. vet. genitális fert. középidős  
 O0760 Sikertelenül megkísérelt egyéb és k.m.n. vetélés elhúzódó vérzéssel  
 O0761 Sikertelenül megkís. egyéb és k.m.n. vet. elhúzódó vérz. korai (12.hét  
 O0762 Sikertelenül megkís. egyéb és k.m.n. vet. elhúzódó vérz. középidős  
 O0770 Sikertelenül megkísérelt egyéb és k.m.n. vetélés emboliával  
 O0771 Sikertelenül megkís. egyéb és k.m.n. vet. emboliával korai(12.hétig)  
 O0772 Sikertelenül megkís. egyéb és k.m.n. vet. emboliával középidős  
 O0780 Sikertelenül megkísérelt k.m.n. vetélés egyéb k.m.n. szövődeményekkel  
 O0781 Sikertelenül megkís. k.m.n. vetélés egyéb k.m.n. szöv. korai(12.hétig)  
 O0782 Sikertelenül megkís. k.m.n. vetélés egyéb k.m.n. szöv. középidős  
 O0790 Sikertelen egyéb és k.m.n. vetélés szövődemény nélkül  
 O0791 Sikertelen egyéb és k.m.n. vetélés szöv. nélkül korai (12. hétig)  
 O0792 Sikertelen egyéb és k.m.n. vetélés szöv. nélkül középidős  
 O1000 Terhességet, szülést, gyermekágyat komplikáló előzetes hypertonia  
 O1010 Terh.gel, szüléssel, gyermekággal szövődött hipertensív szívbetegség  
 O1011 Terh. hypertonia miatt kialak. hipertensív szívbetegs. terhesség alatt  
 O1020 Terh.gel, szüléssel, gyermekággal szövődött hipertensív vesebetegség  
 O1021 Terh. hypertonia m. kialak. hipertensív vesebeteg. a terhesség alatt  
 O1030 Terh.gel, szüléssel, gyermekággal szöv. hipertensív vese- és szívbet.  
 O1031 Terh. hypertonia m. kialak. hipertensív vese-és szívbeteg. terh. alatt  
 O1040 Terh.gel, szüléssel, gyermekággal szövődött másodlagos magasvérnyomás  
 O1090 Terh.gel, szüléssel, gyermekággal szövődött k.m.n. magasvérnyomás  
 O11H0 Terhesség előtt ismert magasvérnyomás, ráakódott fehérjevizeléssel  
 O1200 Terhességi vizenyő  
 O1210 Terhességi fehérjevizelés  
 O1220 Terhességi vizenyő fehérjevizeléssel  
 O13H0 Terhességi magasvérnyomás szignifikáns fehérjevizelés nélkül  
 O1400 Középsúlyos praeclampsia  
 O1410 Súlyos praeclampsia  
 O1490 Praeclampsia, k.m.n.  
 O1500 Eclampsia a terhesség alatt  
 O1510 Eclampsia a vajúdás alatt  
 O1590 Eclampsia nem meghatározott időszakban  
 O16H0 Anyai magasvérnyomás, k.m.n.  
 O2100 Hyperemesis gravidarum  
 O2110 Hyperemesis gravidarum anyagcserezavarral  
 O2120 Hányás a terhesség második felében  
 O2180 Egyéb a terhességet komplikáló hányás  
 O2190 Terhességi hányás, k.m.n.  
 O2200 Visszértágulat az alsó végtagon a terhesség alatt  
 O2210 A genitális vénatágulatok terhesség alatt  
 O2220 Felületes visszérgyulladás a terhesség alatt  
 O2230 Mélyvénás thrombosis a terhesség alatt  
 O2240 Aranyér a terhesség alatt  
 O2250 Agyi (sinus) thrombosis a terhesség alatt  
 O2280 Egyéb, vénás szövődemények a terhesség alatt  
 O2290 Vénás szövődemény terhesség alatt, k.m.n.  
 O2300 A vese fertőzései terhességben  
 O2310 A húgyhólyag fertőzései terhességben  
 O2320 A húgycső fertőzései a terhességben  
 O2330 A húgyutak egyéb részeinek fertőzései a terhességben  
 O2340 A húgyutak k.m.n. fertőzése terhességben  
 O2350 A nemi szervek fertőzései terhességben  
 O2390 Egyéb és k.m.n. urogenitális fertőzés terhességben  
 O25H0 Hiányos táplálkozás terhességben

- O2600 Veszélyeztetett terhesség túlzott súlygyarapodás miatt
- O2610 Csekély súlygyarapodás terhességben
- O2620 Veszélyeztetett terhesség szokványos vetélés miatt
- O2630 Vesz. terhesség méhen belüli fogamzásgátlóval hordott terhesség miatt
- O2640 Herpes gestationis
- O2650 Anyai hypotensiós syndroma
- O2660 Májbetegségek a terhesség alatt, szüléskor és a gyermekágyban
- O2670 Symphyseolysis a terhesség alatt, szüléskor és a gyermekágyban
- O2680 Veszélyeztetett terhesség egyéb, ismert okok miatt
- O2690 Veszélyeztetett terhesség, k.m.n.
- O2800 Antenatalis szűrés során felfedezett haematologiai rendellenesség
- O2810 Antenatalis szűrés során felfedezett biokémiai rendellenesség
- O2820 Antenatalis szűrés során felfedezett cytologiai rendellenesség
- O2830 Antenatalis szűrés során ultrahang-lelet rendellenesség
- O2840 Antenatalis szűrés során radiologiai rendellenesség
- O2850 Antenatalis szűrés során felfedezett chromosoma és genetikai rendell.
- O2880 Antenatalis szűrés során felfedezett egyéb rendellenességek
- O2890 Antenatalis szűrés során felismert rendellenesség, k.m.n.
- O3000 Ikerterhesség
- O3010 Hármás ikerterhesség
- O3020 Négyes ikerterhesség
- O3080 Többes terhesség egyéb
- O3090 Többes terhesség, k.m.n.
- O3100 Foetus papyraceus
- O3110 Továbbviselt többes terhesség valamely magzat korai vetélése után
- O3120 Továbbviselt többes terhesség magzat intrauterin elhalása után
- O3180 Többes terhesség egyéb szövődményei
- O3200 Veszélyeztetett terhesség változó fekvés miatt
- O3210 Veszélyeztetett terhesség medencevégű fekvés miatt
- O3220 Veszélyeztetett terhesség harántfekvés vagy ferdefekvés miatt
- O3230 Veszélyeztetett terhesség homlok- vagy arctartás miatt
- O3240 Veszélyezt. terhesség terminusban bemenet felett mozgó koponya miatt
- O3250 Veszélyezt. ikerterhesség fekvési és tartási rendellenességek miatt
- O3260 Veszélyeztetett terhesség vegyes fekvés (többes terhességben) miatt
- O3280 Veszélyezt. terhesség egyéb fekvési, tartási rendellenesség miatt
- O3290 Veszélyezt. terhesség k.m.n. fekvési és tartási rendellenesség miatt
- O3300 Vesz. terhesség téraránytalanságot okozó medence deformitás miatt
- O3310 Vesz. terhesség téraránytalanságot okozó egyaránt szűk medence miatt
- O3320 Vesz. terhesség téraránytalanságot okozó bemenetben szűk medence miatt
- O3330 Vesz. terhesség téraránytalanságot okozó kimenetben szűk medence miatt
- O3340 Veszélyeztetett terhesség anyai és magzati téraránytalanság miatt
- O3350 Veszélyeztetett terhesség téraránytalanságot okozó nagy magzat miatt
- O3360 Veszélyeztetett terhesség téraránytalanságot okozó hydrocephalus miatt
- O3370 Vesz.terhesség téraránytalanságot okozó egyéb magzati deformitás miatt
- O3380 Veszélyeztetett terhesség téraránytalanságot okozó egyéb okból
- O3390 Veszélyeztetett terhesség téraránytalanság miatt, k.m.n.
- O3400 Vesz. terhesség a méh veleszületett fejlődési rendellenessége miatt
- O3410 Veszélyeztetett terhesség a méhtest daganata miatt
- O3420 Veszélyeztetett terhesség a méhen végzett előzetes műtét miatt
- O3430 Veszélyeztetett terhesség méhnyak-elégtelenség miatt
- O3440 Veszélyeztetett terhesség a cervix egyéb rendellenességei miatt
- O3450 Veszélyeztetett terhesség a terhes méh egyéb rendellenességei miatt
- O3460 Veszélyeztetett terhesség a hüvely rendellenességei miatt
- O3470 Veszélyeztetett terhesség a vulva és a gát rendellenességei miatt
- O3480 Vesz. terhesség a kismedencei szervek egyéb rendellenességei miatt
- O3490 Vesz. terhesség a kismedencei szervek k.m.n. rendellenességei miatt
- O3500 Vesz. terhesség a magzati közp. idegrendszer fejlődési rendell. miatt
- O3510 Vesz. terhesség a magzat (gyanitott) chromosoma rendellenessége miatt
- O3520 Vesz. terhesség a magzat (gyanitott) örökletes betegsége miatt

- O3530 Veszélyeztetett terhesség a magzat (gyanított) vírusbetegsége miatt
- O3540 Vesz. terhesség alkohol okozta (gyanított) magzati károsodás miatt
- O3550 Vesz. terhesség kábítószer okozta (gyanított) magzati károsodás miatt
- O3560 Vesz. terhesség a magzat ionizáló sugárzás okozta károsodása miatt
- O3570 Vesz. terhesség a magzat orvosi beavatk. okozta károsodása miatt
- O3580 Vesz. terhesség a magzat (gyanított) egyéb károsodása miatt
- O3590 Vesz. terhesség a magzat k.m.n. rendellenessége vagy károsodása miatt
- O3600 Veszélyeztetett terhesség Rh isoimmunisatio miatt
- O3610 Veszélyeztetett terhesség egyéb vércsoport összeférhetlenség miatt
- O3620 Veszélyeztetett terhesség magzati hydrops miatt
- O3630 Veszélyeztetett terhesség magzati hypoxia jelei miatt
- O3640 Veszélyeztetett terhesség intrauterin elhalás miatt
- O3650 Veszélyeztetett terhesség a magzat növekedési elmaradása miatt
- O3660 Veszélyeztetett terhesség excesszív nagy magzati növekedés miatt
- O3670 Veszélyeztetett terhesség kihordott hasúri terhesség miatt
- O3680 Veszélyeztetett terhesség egyéb magzati szövödmény miatt
- O3690 Veszélyeztetett terhesség egyéb, k.m.n. magzati eltérés miatt
- O40H0 Hydramnion (polyhydramnion)
- O4100 Oligohydramnion
- O4110 Az amnionür és a burkok fertőzése
- O4180 Egyéb a magzatvízzel és a burkokkal összefüggő ismert rendellenességek
- O4190 Egyéb a magzatvízzel és burkokkal összefüggő rendellenesség, k.m.n.
- O4200 Időelőtti burokrepedés a szülés megindulása előtt 24 órán belül
- O4210 Időelőtti burokrepedés több mint 24 órával a szülés megindulása előtt
- O4220 Időelőtti burokrepedés, konzervatív kezeléssel
- O4290 Időelőtti burokrepedés, k.m.n.
- O4300 Placentalis transfusio szindrómák
- O4310 A lepény fejlődési rendellenessége
- O4380 Egyéb lepényi rendellenességek
- O4390 Lepényi rendellenesség, k.m.n.
- O4400 Elöl fekvő lepény, vérzés nélkül
- O4410 Elöl fekvő lepény vérzéssel
- O4500 Korai lepényleválás véralvadási zavarral
- O4580 Egyéb korai lepényleválás
- O4590 Korai lepényleválás, k.m.n.
- O4600 Vérzés a szülés megindulása előtt, alvadászavarral
- O4680 Egyéb vérzés a szülés megindulás előtt
- O4690 Vérzés a szülés megindulása előtt, k.m.n.
- O48H0 Túlhordás
- O6100 Sikertelen gyógyszeres szülésindítás
- O6110 Sikertelen eszközös szülésindítás
- O6180 Egyéb sikertelen szülésindítás
- O6190 Sikertelen szülésindítás, k.m.n.
- O6200 Elsődleges fájásgyengeség
- O6210 Másodlagos fájásgyengeség
- O6220 Egyéb méhnyehesség
- O6240 Hypertoniás fájásgyengeség
- O6280 A szülőfájások egyéb rendellenességei
- O6290 A szülőfájások rendellenességei, k.m.n.
- O6300 Elhúzódozó tágulási szak
- O6310 Elhúzódozó kitolási szak
- O6320 A második, harmadik stb. magzat elhúzódozó szülése többes szülés során
- O6390 Elhúzódozó szülés, k.m.n.
- O6400 Elakadt szülés a magzati fej inkomplett rotatója miatt
- O6410 Elakadt szülés medencevégű fekvés miatt
- O6420 Elakadt szülés arctartás miatt
- O6430 Elakadt szülés homloktartás miatt
- O6440 Elakadt szülés válltartás miatt
- O6450 Elakadt szülés az elől fekvő rész mellett észlelt végtag miatt

- O6480 Elakadt szülés egyéb tartási és fekvési rendellenesség miatt
- O6490 Elakadt szülés tartási és fekvési rendellenesség miatt, k.m.n.
- O6500 Elakadt szülés deformált medence miatt
- O6510 Elakadt szülés általában szűk medence miatt
- O6520 Elakadt szülés bemenetben szűk medence miatt
- O6530 Elakadt szülés az üregben és a kimenetben szűk medence miatt
- O6540 Elakadt szülés a magzat és a medence téraránytalansága miatt, k.m.n.
- O6550 Elakadt szülés az anyai medence szerveinek rendellenessége miatt
- O6580 Elakadt szülés az anyai medence egyéb rendellenességei miatt
- O6590 Elakadt szülés az anyai medence rendellenessége miatt, k.m.n.
- O6600 Elakadt szülés váll dystocia miatt
- O6610 Elakadt szülés az ikrek összeakadása miatt
- O6620 Elakadt szülés szokatlanul nagy magzat miatt
- O6630 Elakadt szülés egyéb magzati rendellenességek miatt
- O6640 Sikertelen szülés, k.m.n.
- O6650 Sikertelenül alkalmazott vacuum extractio és fogóműtét, k.m.n.
- O6680 Egyéb meghatározott okból elakadt szülés
- O6690 Elakadt szülés, k.m.n.
- O6700 Szülés alatti vérzés alvadási zavarral
- O6780 Egyéb szülés alatti vérzés
- O6790 Szülés alatti vérzés, k.m.n.
- O6800 Vajúdás és szülés magzati szívfrekvencia anomáliával szövődve
- O6810 Vajúdás és szülés meconium tartalmú magzatvízzel szövődve
- O6820 Vajúdás-szülés magz. szívfrekv. anomáliával és meconiumos magzatvízzel
- O6830 Vajúdás és szülés a magzati stress biokémiai jeleivel szövődve
- O6880 Vajúdás és szülés a magzati stress egyéb jeleivel szövődve
- O6890 Vajúdás és szülés a magzati stresszel szövődve, k.m.n.
- O6900 Vajúdás és szülés előesett köldökzsinórral szövődve
- O6910 Vajúdás és szülés a nyakra csavarodott köldökzsinórral szövődve
- O6920 Vajúdás és szülés egyéb köldökzsinór csavarodással szövődve
- O6930 Vajúdás és szülés rövid köldökzsinórral szövődve
- O6940 Vajúdás és szülés elől fekvő köldökerekkel szövődve
- O6950 Vajúdás és szülés a köldökzsinór érsérülésével szövődve
- O6980 Vajúdás és szülés egyéb köldökzsinór szövődeményekkel
- O6990 Vajúdás és szülés köldökzsinór szövődeményekkel, k.m.n.
- O7100 Méhrehedés a szülés megindulása előtt
- O7470 Sikertelen vagy nehéz intubatio a vajúdás és szülés alatt
- O7480 Az érzéstelenítés egyéb szövődményei a vajúdás és szülés alatt
- O7490 Az érzéstelenítés szövődménye vajúdás és szülés alatt, k.m.n.
- O7500 Anyai distress a vajúdás és a szülés alatt
- O7510 Shock a vajúdás és szülés alatt vagy után
- O7520 Láz a vajúdás alatt m.n.o.
- O7531 Szívmegállás, agyi anoxia a vajúdás alatt
- O7540 Szülészeti műtétekkel és eljárásokkal összefüggő egyéb szövődmények
- O7550 Elhúzódozó szülés burokrepesztés után
- O7560 Elhúzódozó szülés spontán vagy k.m.n. burokrepedést követően
- O7570 Vaginalis szülés, előzetes császármetszés után
- O7580 A vajúdás és a szülés egyéb meghatározott szövődményei
- O7590 A vajúdás és szülés szövődménye, k.m.n.
- O9800 A terhességet, szülést és gyermekágyat komplikáló gümőkór
- O9810 A terhességet, szülést és gyermekágyat komplikáló syphilis
- O9820 A terhességet, szülést és gyermekágyat komplikáló gonorrhoea
- O9830 Egy.szex.úton terjedő terhességet-szülést-gy.ágyat komplikáló fertőzés
- O9840 A terhességet, szülést és gyermekágyat komplikáló vírushepatitis
- O9850 A terhességet, szülést, gyermekágyat komplikáló egyéb vírusbetegségek
- O9860 A terhességet, szülést és gyermekágyat komplikáló protozoon betegségek
- O9880 Terh.get-szülést-gy.ágyat kompl. egyéb anyai fert.- parazítás betegség
- O9890 Terh.get-szülést-gy.ágyat kompl. anyai k.m.n. fert.- paraz. betegségek
- O9900 A terhességet, szülést és gyermekágyat komplikáló anaemia

- O9910 Terh.get-szülést-gy.ágyat kompl. vér-vérképzőszervi-immunr. betegségek
- O9930 Terh.get-szülést-gy.ágyat kompl. mentális és idegrendszeri betegségek
- O9940 Terh.get-szülést-gy.ágyat kompl. keringési rendszeri betegségek
- O9950 Terhességét-szülést-gyermekágyat komplikáló légzőrendszeri betegségek
- O9960 Terhességét-szülést-gyermekágyat kompl. emésztőrendszeri betegségek
- O9970 Terhességét-szülést-gyermekágyat komplikáló bőrbetegségek
- S3762 Terhes méh sérülése
- S3767 Placenta sérülése

\*\*\*\* *Főcsoport: 15 Újszülöttek*

\*\*\* *ÚJSZÜLÖTTKORI SÚLYOS PROBLÉMA BETEGSÉGEI*

- P0410 Az anya által szedett gyógyszerek miatt érintett magzat, újszülött  
P1000 Subduralis vérzés szülési sérülés következtében  
P1010 Agyvérzés szülési sérülés következtében  
P1020 Agykamrai vérzés szülési sérülés következtében  
P1030 Lágymeningeális vérzés szülési sérülés következtében  
P1040 Tentorium szakadás szülési sérülés következtében  
P1080 Egyéb koponyán belüli sérülés-vérzés szülési sérülés következtében  
P1090 Koponyán belüli sérülés-vérzés szülési sérülés következtében, k.m.n.  
P1100 Agyoedema szülési sérülés miatt  
P1110 Egyéb, szülési sérülés miatti agykárosodás  
P1120 Szülési sérülés miatti agysérülés, k.m.n.  
P1130 Az arcideg szülési sérülése  
P1140 Egyéb agyidegek szülési sérülése  
P1150 A gerinc és a gerincvelő szülési sérülése  
P1190 A központi idegrendszer szülési sérülése, k.m.n.  
P1300 A koponya törése szülési sérülés miatt  
P1310 A koponya egyéb szülési sérülése  
P1320 A combcsont szülési sérülése  
P1330 Egyéb hosszú csöves csontok szülési sérülése  
P1381 Szülési sérülés (Fractura ossis multiplex neonat.)  
P1420 A nervus phrenicus bénulása szülési sérülés miatt  
P1500 A máj szülési sérülése  
P1510 A lép szülési sérülése  
P1532 Traumás glaucoma szülési sérülés miatt  
P2000 A szülés megindulása előtt észlelt méhen belüli hypoxia  
P2010 Először a vajúdás és szülés alatt észlelt hypoxia  
P2100 Súlyos szülési asphyxia  
P2200 Az újszülött respirációs distressz szindrómája  
P2300 Vírus okozta veleszületett tüdőgyulladás  
P2310 Chlamydia okozta veleszületett tüdőgyulladás  
P2320 Staphylococcus okozta veleszületett tüdőgyulladás  
P2330 B-csoportú streptococcus okozta veleszületett tüdőgyulladás  
P2340 Escherichia coli okozta veleszületett tüdőgyulladás  
P2350 Pseudomonas okozta veleszületett tüdőgyulladás  
P2360 Egyéb baktériumok okozta veleszületett tüdőgyulladás  
P2361 Congenitalis pneumonia - Haemophilus influenzae  
P2362 Congenitalis pneumonia - Klebsiella pneumoniae  
P2363 Congenitalis pneumonia - Mycoplasma  
P2364 Congenitalis pneumonia - Streptococcus, egyéb  
P2380 Egyéb kórokozók okozta veleszületett tüdőgyulladás  
P2390 Veleszületett tüdőgyulladás, k.m.n.  
P2400 Meconium aspiratio  
P2410 Magzatvíz és nyák aspiratio  
P2420 Vér aspiratiója újszülött korban  
P2430 Tej és regurgitált táplálék aspiratiója újszülött korban  
P2480 Egyéb újszülöttkori aspirációs szindrómák  
P2490 Újszülöttkori aspirációs szindróma, k.m.n.  
P2491 Aspirációs pneumonia újszülöttkorban  
P2500 A perinatális időszakban kezdődött interstitialis emphysema  
P2510 Újszülött korban keletkezett pneumothorax  
P2520 Újszülött korban keletkezett pneumomediastinum  
P2530 Újszülött korban keletkezett pneumopericardium  
P2580 Egyéb újszülöttkori interstitialis emphysemával kapcs. állapotok  
P2600 Újszülött korban keletkezett tracheo-bronchialis vérzés  
P2610 Újszülött korban keletkezett súlyos tüdővérzés  
P2680 Egyéb újszülött korban keletkezett tüdővérzések

- P2690 Újszülöttkori tüdővérzés, k.m.n.  
P2700 Wilson-Mikity syndroma  
P2710 Újszülöttkori bronchopulmonalis dysplasia  
P2800 Elsődlegesen légtelen tüdő az újszülöttben  
P2810 Egyéb és k.m.n. atelectasia az újszülöttben  
P2820 Cyanoticus rohamok az újszülöttben  
P2850 Az újszülött légzési elégtelensége  
P2900 Szívelégtelenség az újszülöttben  
P2910 Újszülöttkori arrhythmia  
P2920 Az újszülött hypertoniája  
P2930 Perzisztáló foetalis keringés  
P2940 Átmeneti szívizom ischaemia az újszülöttben  
P2980 Egyéb cardiovascularis rendellenességek az újszülött korban  
P2990 Cardiovascularis rendellenesség az újszülött korban, k.m.n.  
P3500 Veleszületett rubeola syndroma  
P3510 Veleszületett cytomegalovirus fertőzés  
P3520 Veleszületett herpesvirus [herpes simplex] fertőzés  
P3530 Veleszületett vírushepatitis  
P3580 Egyéb veleszületett vírusbetegségek  
P3590 Veleszületett vírusbetegség, k.m.n.  
P3600 B-csoportú streptococcus sepsis az újszülöttben  
P3610 Más és k.m.n. streptococcusok okozta sepsis az újszülöttben  
P3620 Staphylococcus aureus okozta sepsis az újszülöttben  
P3630 Egyéb és k.m.n. staphylococcusok okozta sepsis az újszülöttben  
P3640 Escherichia coli okozta sepsis az újszülöttben  
P3650 Anaerobok okozta sepsis az újszülöttben  
P3680 Egyéb bakteriális sepsis az újszülöttben  
P3690 Újszülött bakteriális sepsise, k.m.n.  
P3700 Veleszületett gümőkór  
P3710 Veleszületett toxoplasmosis  
P3720 Újszülöttkori (disszeminált) listeriosis  
P3730 Veleszületett Malaria falciparum fertőzés  
P3740 Egyéb veleszületett malaria  
P3750 Újszülöttkori candida fertőzés  
P3780 Egyéb meghatározott veleszületett fertőző és parazitás betegségek  
P3781 Congenitalis varicella  
P3782 Congenitalis herpes infectio  
P5000 Magzati vérvesztés a vasa praeviaából  
P5010 Magzati vérvesztés a megrepedt köldökzsinóron át  
P5020 Magzati vérvesztés a placentán át  
P5030 Vérvesztés az ikertestvérbe (foeto-foetalis)  
P5040 Vérvesztés az anyai keringésbe  
P5050 Magzati vérvesztés az ikertestvér elvágott köldökzsinórján keresztül  
P5080 Egyéb magzati vérvesztés  
P5090 Magzati vérvesztés, k.m.n.  
P5100 Masszív vérzés az újszülött köldökzsinórjából  
P5180 Az újszülött egyéb köldökzsinór-vérzése  
P5190 Az újszülött köldökzsinór-vérzése, k.m.n.  
P5200 I. fokú nem traumás agykamrai vérzés a magzatban és az újszülöttben  
P5210 II. fokú nem traumás agykamrai vérzés a magzatban és az újszülöttben  
P5220 III. fokú nem traumás agykamrai vérzés a magzatban és az újszülöttben  
P5230 K.m.n. nem-traumás agykamrai vérzés a magzatban és az újszülöttben  
P5240 Agyállományi vérzés (nem traumás) a magzatban és az újszülöttben  
P5250 Subarachnoidealis vérzés (nem traumás) a magzatban és az újszülöttben  
P5260 Kisagyi és hátsó scala vérzés (nem traumás) a magzatban, újszülöttben  
P5280 Egyéb intracranialis vérzés (nem traumás) a magzatban, újszülöttben  
P5290 Intracranialis, nem traumás vérzés a magzatban és újszülöttben, k.m.n.  
P5430 Egyéb újszülöttkori gyomor-bél vérzés  
P5440 Újszülöttkori mellékvese vérzés

- P5500 A magzat és az újszülött Rh-isoimmunizációja  
P5510 A magzat és az újszülött ABO isoimmunizációja  
P5600 Hydrops foetalis isoimmunizatio következtében  
P5690 Hydrops foetalis egyéb és k.m.n. haemolyticus betegség következtében  
P5700 Magicterus isoimmunizatio következtében  
P5780 Egyéb, meghatározott magicterus  
P5790 Magicterus, k.m.n.  
P60H0 Disszeminált intravasculáris coagulatio a magzatban és az újszülöttnél  
P7600 Meconium "dugó" szindróma  
P7610 Az újszülött átmeneti bélelzáródása  
P7680 Egyéb meghatározott bélelzáródás az újszülöttnél  
P7690 Újszülöttkori bélelzáródás, k.m.n.  
P77H0 Enterocolitis necroticans a magzatban és az újszülöttnél  
P7800 Újszülöttkori bélátfűródés  
P7810 Egyéb újszülöttkori hashártyagyulladás  
P8320 Nem haemolyticus betegség okozta hydrops foetalis  
P90H0 Újszülöttkori görcsök  
P9100 Újszülöttkori agyi ischaemia  
P9110 Újszülött szerzett periventricularis cystái  
P9120 Újszülöttkori agylágyulás  
P9130 Az újszülött cerebrális ingerlékenysége  
P9140 Újszülöttkori cerebrális depressio  
P9150 Újszülöttkori coma  
P9180 Az újszülött agyi állapotának egyéb meghatározott zavarai  
P9190 Az újszülött agyi állapotának zavara, k.m.n.  
P9210 Újszülöttkori regurgitatio és felöklendezés  
P9400 Átmeneti újszülöttkori myasthenia gravis  
P9600 Veszületett veseelégtelenség  
P9630 Az újszülött tág koponyavarratai  
Q0000 Agyvelőhiány  
Q0010 Koponya- és gerinchasadék  
Q0100 Frontális agyvelősérv  
Q0110 Nasofrontális agyvelősérv  
Q0120 Tarkótáji agyvelősérv  
Q0180 Egyéb helyen lévő agyvelősérv  
Q0190 Agyvelősérv, k.m.n.  
Q0300 A Sylvius-csatorna rendellenességei  
Q0310 A Magendie- és Luschka-nyílás atresziája  
Q0380 Egyéb veszületett agyvelősérv  
Q0390 Veszületett vízfejűség, k.m.n.  
Q0420 Előagyhiány  
Q0500 Gerinchasadék a nyaki szakaszon, vízfejűséggel  
Q0510 Gerinchasadék a mellkasi szakaszon, vízfejűséggel  
Q0520 Gerinchasadék az ágyéki szakaszon, vízfejűséggel  
Q0530 Gerinchasadék a keresztcsonti szakaszon, vízfejűséggel  
Q0540 K.m.n. gerinchasadék vízfejűséggel  
Q0550 Gerinchasadék a nyaki szakaszon, vízfejűség nélkül  
Q0600 Gerincevelőhiány  
Q0610 Gerincevelő hypoplasia és dysplasia  
Q0640 Hydromyelia  
Q2000 Közös artériás törzs  
Q2010 Kettős kiszáradású jobb kamra  
Q2020 Kettős kiszáradású bal kamra  
Q2030 Nagyartériák teljes transzpozíciója  
Q2040 Egykamrájú szív  
Q2130 Fallot-tetralógia  
Q2200 A tüdőverőér billentyű atresziája  
Q2250 Ebstein-anómalia  
Q2260 Hypoplasiás jobb szív-szindróma



- Q2340 Hypoplasiás bal szív-syndroma  
 Q2520 Az aorta veleszületett elzáródása  
 Q2550 A tüdőverőér atresziája  
 Q2620 A tüdővenák teljes transzpozíciója  
 Q3910 A nyelőcső atresziája légcső-nyelőcső sipollyal  
 Q3920 Veleszületett légcső-nyelőcső sipoly atresia nélkül  
 Q4100 A patkóbél veleszületett hiánya, elzáródása, szűkülete  
 Q4110 Az éhbél veleszületett hiánya, elzáródása, szűkülete  
 Q4120 A csípőbél veleszületett hiánya, elzáródása, szűkülete  
 Q4180 Vékonybél egyéb meghatározott részeinek veleszületett hiánya-elzáródása-szűkülete  
 Q4190 Vékonybél k.m.n. szakaszának veleszületett hiánya-elzáródása-szűkülete  
 Q4200 A végbél veleszületett hiánya, elzáródása, szűkülete, sipollyal  
 Q4210 A végbél veleszületett hiánya, elzáródása, szűkülete sipoly nélkül  
 Q4220 A végbélnyílás veleszületett hiánya, elzáródása, szűkülete, sipollyal  
 Q4230 A végbélnyílás veleszületett hiánya-elzáródása-szűkülete, sipoly nélkül  
 Q4280 A vastagbél egyéb szakaszainak veleszületett hiánya-elzáródása-szűkülete  
 Q4290 A vastagbél k.m.n. szakaszának veleszületett hiánya-elzáródása-szűkülete  
 Q4370 Perzisztáló cloaca  
 Q4420 Az epeutak elzáródása  
 Q4500 A hasnyálmirigy agenesise, aplasiája és hypoplasiája  
 Q5170 Veleszületett utero-entero-urinaris sipoly  
 Q6010 Mindkét vese agenesise  
 Q6410 A húgyhólyag extrophiája  
 Q6450 A hólyag és húgycső veleszületett hiánya  
 Q8110 Epidermolysis bullosa lethalis  
 Q9130 Edwards-syndroma, k.m.n.  
 Q9170 Patau-syndroma, k.m.n.  
 U9930 Infantilis spinalis laesio (ISL)  
 U9940 Laesio cerebri non-progressiva  
 U9950 Laesio cerebri progressiva cum effusionem subduralis  
 U9960 Laesio cerebri progressiva cum neurodysphagiam  
 U9970 Laesio cerebri progressiva epilepsiamque  
 U9980 Laesio cerebri progressiva

**\*\*\* ÚJSZÜLÖTTKORI KÖZEPES PROBLÉMA BETEGSÉGEI**

- H3510 Koraszülöttek ideghártya elváltozása  
 P1340 Kulcsosont törése szülési sérülés miatt  
 P1380 Egyéb csontok szülési sérülése  
 P1390 A csontok szülési sérülése, k.m.n.  
 P1400 Erb-típusú bénulás szülési sérülés miatt  
 P1410 Klumpke-típusú bénulás szülési sérülés miatt  
 P1430 A kari idegfonat egyéb szülési sérülései  
 P1520 A m. sternocleidomastoideus sérülése szülési sérülés miatt  
 P1530 A szem szülési sérülése  
 P1580 Egyéb, meghatározott szülési sérülések  
 P2090 Intrauterin hypoxia, k.m.n.  
 P2110 Enyhe és közepes fokú szülési asphyxia  
 P2190 Szülési asphyxia, k.m.n.  
 P2280 Az újszülött egyéb légzéscsökkentése  
 P2290 Az újszülött légzéscsökkentése, k.m.n.  
 P2780 Egyéb újszülöttkori krónikus tüdőbetegségek  
 P2790 Újszülöttkorban keletkező krónikus tüdőbetegség, k.m.n.  
 P2830 Az újszülött primer alvási apnoéja  
 P2840 Egyéb apnoe az újszülöttben  
 P2880 Egyéb jellegzetes légzési állapotok az újszülöttben  
 P2890 Légzési állapot az újszülöttben, k.m.n.  
 P3790 Veleszületett fertőző vagy parazitás betegség, k.m.n.  
 P3920 A magzat intraamniális fertőzése m.n.o.  
 P3930 Az újszülött húgyúti fertőzése  
 P3990 Az újszülött korra jellemző fertőzés, k.m.n.

- P53H0 A magzat és az újszülött vérzékenysége  
P5400 Újszülöttkori vérhányás  
P5410 Újszülöttkori melaena  
P5420 Újszülöttkori végbél vérzés  
P5810 Újszülöttkori sárgaság vérzés miatt  
P5820 Újszülöttkori sárgaság fertőzés miatt  
P5830 Újszülöttkori sárgaság polycythaemia miatt  
P5840 Az anyából átjutott vagy az újszülött gyógyszerei okozta sárgaság  
P5910 Epebesűrűsödés (inspissatiós) syndroma  
P5920 Újszülöttkori sárgaság egyéb és k.m.n. eredetű májsejtkárosodástól  
P6120 Koraszülött anaemiája  
P6130 Veleszületett anaemia magzati vérvesztés miatt  
P6150 Átmeneti újszülöttkori neutropenia  
P6160 Egyéb átmeneti újszülöttkori véralvadási zavarok  
P6180 Egyéb meghatározott perinatális haematologiai rendellenességek  
P6190 Perinatális haematologiai rendellenesség, k.m.n.  
P7000 Gestatiós diabeteses anya gyermekének syndromája  
P7010 Cukorbeteg anya gyermekének syndromája  
P7020 Újszülöttkori diabetes mellitus  
P7080 Magzat, újszülött szénhidrát anyagcseréjének egyéb átmeneti rendell.  
P7090 Magzat, újszülött szénhidrát anyagcseréjének átmeneti rendell., k.m.n.  
P7100 Tehéntej hypocalcaemia újszülöttben  
P7110 Egyéb újszülöttkori hypocalcaemia  
P7400 Újszülöttek késői metabolikus acidosisa  
P7410 Az újszülött dehydrációja  
P7420 Az újszülött nátriumháztartásának zavarai  
P7430 Az újszülött káliumháztartásának zavarai  
P7620 Tejbesűrűsödés (inspissatio) okozta bélelzáródás  
P7820 Újszülöttkori vérhányás és vérszékelés a lenyelt anyai vér miatt  
P7830 Nem fertőzőes eredetű újszülöttkori hasmenés  
P8000 Hidegártalom syndroma  
P8080 Egyéb hypothermia az újszülöttben  
P8090 Az újszülött hypothermiája, k.m.n.  
P8100 Az újszülött környezeti okú túlmelegedése  
P8190 Az újszülött hőszabályozásának zavarai, k.m.n.  
P8300 Sclerema neonatorum  
P8310 Újszülöttkori erythema toxicum  
P93H0 Reakciók és mérgezések a magzatnak és az újszülöttnak adott szerektől  
P9410 Veleszületett fokozott izomtónus  
P9420 Veleszületett csökkent izomtónus  
P9480 Az újszülött izomtónusának egyéb rendellenességei  
P9490 Az újszülött izomtónusának rendellenessége, k.m.n.  
P9610 Anyai kábítószer-fogyasztás miatt fellépő újszülötti elvonási tünetek  
P9620 Az újszülött kezelésére alkalm. szerektől kialakuló elvonási tünetek  
Q02H0 Kisfejtőség  
Q0450 Megalencephalia  
Q0460 Veleszületett agyi cysták  
Q0560 Gerinchasadék a mellkasi szakaszon, vízfejűség nélkül  
Q0570 Gerinchasadék az ágyéki szakaszon, vízfejűség nélkül  
Q0580 Gerinchasadék a keresztcsonti szakaszon vízfejűség nélkül  
Q0590 Gerinchasadék, k.m.n.  
Q0620 A gerincvelő hasadéka (diastematomyelia)  
Q0700 Arnold-Chiari syndroma  
Q2050 Kóros pitvar-kamrai összeköttetés  
Q2100 Kamrai sövényhiány  
Q2110 Pitvari sövényhiány  
Q2120 Pitvar-kamrai sövényhiány  
Q2140 Aortopulmonalis septumdefectus  
Q2210 A tüdőverőér billentyű veleszületett szűkülete

- Q2220 A tüdőverőér billentyű veleszületett elégtelensége  
Q2240 A háromhegyű billentyű veleszületett szűkülete  
Q2300 Az aortabillentyű veleszületett szűkülete  
Q2310 Az aortabillentyű veleszületett elégtelensége  
Q2320 A kéthegyű billentyű veleszületett szűkülete  
Q2330 A kéthegyű billentyű veleszületett elégtelensége  
Q2420 Hárompitvarú szív  
Q2430 A tüdőverőér infundibularis szűkülete  
Q2440 Veleszületett subaorticus szűkület  
Q2450 A koszorúterek rendellenessége  
Q2460 Veleszületett pitvar-kamrai block  
Q2500 Nyitott ductus arteriosus  
Q2510 Coarctatio aortae  
Q2530 Aortaszűkület  
Q2560 A tüdőverőér szűkülete  
Q2600 A fő gyűjtőér veleszületett szűkülete  
Q2610 Perzisztáló bal véna cava superior  
Q2630 A tüdővénák részleges transposíciója  
Q2660 Sipoly a v. portae és májarteria között  
Q2700 A köldökverőér hiánya vagy hypoplasiája  
Q2710 A vesearteria veleszületett szűkülete  
Q2820 Az agyi erek arterio-venosus rendellenessége  
Q2821 Az agyi erek nem vérzett arteriovenosus rendellenessége - hemispheriális  
Q2822 Az agyi erek nem vérzett arteriovenosus rendellenessége - axiális supratentoriális  
Q2823 Az agyi erek nem vérzett arteriovenosus rendellenessége - infratentoriális  
Q2824 A keményburok arteriovenosus fistulája  
Q3000 Choana elzáródás  
Q3010 Az orr hiánya vagy csökkent fejlettsége  
Q3100 Gégehártya  
Q3110 Veleszületett subglotticus szűkület  
Q3120 A gége csökkent fejlettsége  
Q3130 Gégesérv (laryngocele)  
Q3140 Veleszületett (gége eredetű) stridor  
Q3200 A légcső falának veleszületett lágyulása  
Q3220 Veleszületett hörgőlággyulás  
Q3230 Veleszületett hörgőszűkület  
Q3300 Veleszületett cystás tüdő  
Q3320 A tüdő sequestrációja  
Q3330 A tüdő hiánya (agenesise)  
Q3340 Veleszületett hörgőtágulat  
Q3360 A tüdő hypo- és dysplasiája  
Q3500 A keményszájpad kétoldali hasadéka  
Q3510 A keményszájpad egyoldali hasadéka  
Q3540 A lágú- és keményszájpad együttes kétoldali hasadéka  
Q3550 A lágú- és keményszájpad együttes egyoldali hasadéka  
Q3700 Keményszájpad- ajakhasadék, kétoldali  
Q3710 Keményszájpad- ajakhasadék, egyoldali  
Q3720 Lágyszájpad- ajakhasadék, kétoldali  
Q3730 Lágyszájpad- ajakhasadék, egyoldali  
Q3740 Keményszájpad-, lágyszájpad- és ajakhasadék, kétoldali  
Q3750 Keményszájpad-, lágyszájpad- és ajakhasadék, egyoldali  
Q3780 Szájpad-ajakhasadék, kétoldali, k.m.n.  
Q3790 Szájpad-ajakhasadék, egyoldali, k.m.n.  
Q3900 A nyelőcső atresiája sipoly nélkül  
Q3940 Nyelőcső-hártya  
Q3950 Veleszületett nyelőcsőtágulat  
Q4000 Veleszületett, hypertrophiás pylorus szűkület  
Q4010 Veleszületett hiatus-hernia  
Q4310 Hirschsprung-féle betegség

- Q4360 A végbél, végbélnyílás veleszületett sipolya  
 Q4430 Az epeutak veleszületett szűkülete és stricturája  
 Q5020 Veleszületett petefészkek-csavarodás  
 Q5220 Veleszületett végbél-hüvely sipoly  
 Q6040 Mindkét vese hypoplasiája  
 Q6060 Potter-syndroma  
 Q6110 Polycystás vese, gyermekkori típus  
 Q6120 Polycystás vese, felnőttkori típus  
 Q6130 Polycystás vese, k.m.n.  
 Q6140 Vese-dysplasia  
 Q6150 Medullaris cystás vese  
 Q6200 Veleszületett zsákvese (hydronephrosis)  
 Q6210 A húgyvezeték atresiája és szűkülete  
 Q6220 Veleszületett megaloureter  
 Q6230 A vesemedence és húgyvezeték egyéb, elzáródással járó rendellenességei  
 Q6240 A húgyvezeték agenesis  
 Q6270 Veleszületett vesico-uretero-renalis reflux  
 Q6430 A hólyagnyak és húgycső egyéb atresiája és szűkülete  
 Q7500 Koponyavarratok veleszületett elcsontosodása (craniosynostosis)  
 Q7720 Rövid borda syndroma  
 Q7900 Veleszületett rekesz-sérv  
 Q7930 Gastroschisis  
 Q8030 Veleszületett hólyagos, ichthyiform erythroderma  
 Q8100 Epidermolysis bullosa simplex  
 Q8120 Epidermolysis bullosa dystrophica  
 Q8180 Egyéb bullosus epidermolysis  
 Q8190 Epidermolysis bullosa, k.m.n.  
 Q8600 Magzati alkohol-syndroma (torzulással)  
 Q8610 Magzati hydantoin-syndroma  
 Q8620 Warfarin okozta torzulás  
 Q8910 A mellékvese veleszületett rendellenességei  
 Q8920 Egyéb belső elválasztású mirigyek veleszületett rendellenességei  
 Q8940 Összenőtt ikrek  
 Q8970 Többszörös, m.n.o. veleszületett rendellenességek  
 Q9140 Trisomia 13, meioticus, non-disjunctiós  
 Q9150 Trisomia 13, mosaicismus (mitoticus, non-disjunctiós)  
 Q9160 Trisomia 13, translocatio  
 Q9200 Teljes chromosoma trisomia, meioticus, non-disjunctiós  
 Q9210 Teljes chromosoma trisomia, mosaicismus (mitoticus, non-disjunctiós)  
 Q9300 Teljes chromosoma monosomia, meioticus, non-disjunctiós  
 Q9310 Teljes chromosoma monosomia, mosaicismus, (mitoticus, non-dijunctiós)  
 S2781 Krónikus mellúri haematoma  
 S2910 Subleuralis mellúri haematoma

**\*\*\* ÚJSZÜLÖTTKORI EGYÉB PROBLÉMA BETEGSÉGEI**

- P1280 A hajas fejbőr egyéb sérülései  
 P1480 A perifériás idegrendszer egyéb részeinek szülési sérülései  
 P1490 A perifériás idegrendszer szülési sérülései, k.m.n.  
 P1531 Conjunctiva vérzés szülési sérülés miatt  
 P1540 Az arc szülési sérülése  
 P1550 A külső nemi szervek szülési sérülése  
 P1560 A bőralatti zsírszövet necrosis szülési sérülés miatt  
 P38H0 Az újszülött omphalitis enyhe vérzéssel vagy anélkül  
 P3900 Újszülöttkori fertőző emlőgyulladás  
 P3910 Újszülöttkori kötőhártya- és könnytömlő-gyulladás  
 P3911 Conjunctivitis neonatorum - Chlamydia  
 P3912 Dacryocystitis neonatorum k.m.n.  
 P3940 A bőr újszülöttkori fertőzése  
 P3980 Egyéb meghatározott újszülöttkori specifikus fertőzések  
 P5450 Újszülöttkori bőrvérzés

- P5460 Újszülöttkori vaginalis vérzés  
 P5480 Egyéb, meghatározott újszülöttkori vérzések  
 P5800 Újszülöttkori sárgaság a bőr zúzódása miatt  
 P5850 Újszülöttkori sárgaság a lenyelt anyai vér miatt  
 P5880 Újszülöttkori sárgaság egyéb, meghatározott excesszív haemolysis miatt  
 P5900 Koraszüléssel társult újszülöttkori sárgaság  
 P5930 Anyatej-inhibitor okozta újszülöttkori sárgaság  
 P5980 Újszülöttkori sárgaság egyéb meghatározott okok miatt  
 P6100 Átmeneti újszülöttkori thrombocytopenia  
 P6110 Újszülöttkori polycythaemia  
 P6140 Egyéb veleszületett anaemiák, m.n.o.  
 P7030 Iatrogen újszülöttkori hypoglycaemia  
 P7040 Egyéb újszülöttkori hypoglycaemia  
 P7120 Újszülöttkori hypomagnesaemia  
 P7130 Újszülöttkori tetania calcium- vagy magnézium-hiány nélkül  
 P7140 Átmeneti újszülöttkori hypoparathyreosis  
 P7180 A calcium-magnézium anyagcsere egyéb átmeneti újszülöttkori rendell.  
 P7200 Újszülöttkori struma, m.n.o.  
 P7210 Átmeneti újszülöttkori hyperthyreosis  
 P7220 A pajzsmirigyműködés egyéb átmeneti újszülöttkori rendell. m.n.o.  
 P7280 Egyéb meghatározott átmeneti újszülöttkori endocrin rendellenességek  
 P7281 Neonatalis transitoricus hypoparathyreosis  
 P7440 Az újszülött egyéb átmeneti elektrolit-zavarai  
 P7450 Az újszülött átmeneti tyrosinaemiája  
 P7480 Egyéb átmeneti anyagcsere zavarok az újszülöttben  
 P7880 Egyéb meghatározott emésztőszervi rendellenességek, k.m.n.  
 P8180 Az újszülött hőszabályozásának egyéb meghatározott zavarai  
 P8330 A magzat, újszülött jellegzetes egyéb és nem meghatározott oedemája  
 P8350 Veleszületett hydrocele  
 P8360 Újszülött köldökpolypusa  
 P8380 A kültakaró egyéb meghat., a magzatra-újszülöttre jellemző állapotai  
 P9200 Újszülöttkori hányás  
 P9230 Az újszülött alultáplálása  
 P9250 Az újszülött szopási nehézsége  
 P9280 Az újszülött egyéb táplálási problémái  
 Q0020 Kisagyhiány  
 Q0400 A kergestest veleszületett rendellenességei  
 Q0410 A szaglóköréj hiánya  
 Q0430 Az agyvelőállomány csökkenésével járó egyéb állapotok  
 Q0440 Dysplasia septo-optica  
 Q0480 Az agy egyéb meghatározott veleszületett rendellenességei  
 Q0630 A cauda equina egyéb veleszületett rendellenességei  
 Q0680 A gerincvelő egyéb meghatározott veleszületett rendellenességei  
 Q0780 Az idegrendszer egyéb meghatározott veleszületett fejlődési rendell.  
 Q0790 Az idegrendszer k.m.n. veleszületett rendellenességei  
 Q1000 Veleszületett ptosis  
 Q1010 Veleszületett szemhéjkifordulás  
 Q1020 Veleszületett szemhéjbefordulás  
 Q1030 A szemhéj egyéb veleszületett rendellenességei  
 Q1040 A könnyszervek hiánya, agenesise  
 Q1050 A könnycsatorna veleszületett elzáródása és szűkülete  
 Q1060 A könnyszervek egyéb veleszületett rendellenességei  
 Q1070 A szemüreg veleszületett rendellenességei  
 Q1100 Tömlős szemgolyó  
 Q1110 Egyéb eredetű szemhiány  
 Q1120 Kísszeműség  
 Q1130 Nagyszeműség  
 Q1200 Veleszületett szürkehályog  
 Q1210 A szemlencse veleszületett helyzeti rendellenessége

- Q1220 Szemlencse coloboma  
Q1230 Veleszületett szemlencsehiány  
Q1240 Golyóalakú szemlencse  
Q1280 A szemlencse egyéb veleszületett rendellenességei  
Q1290 A szemlencse veleszületett rendellenessége, k.m.n.  
Q1300 Szívárványhártya-coloboma  
Q1310 Szívárványhártya hiány  
Q1320 A szívárványhártya egyéb veleszületett rendellenességei  
Q1330 Veleszületett szaruhártya homály  
Q1340 A szaruhártya egyéb veleszületett rendellenességei  
Q1350 Kék színű ínhártya  
Q1380 A szem elülső szegmentjének egyéb veleszületett rendellenességei  
Q1390 A szem elülső szegmentjének veleszületett rendellenessége, k.m.n.  
Q1400 Az üvegtest veleszületett rendellenességei  
Q1410 Az ideghártya veleszületett rendellenességei  
Q1420 A látóidegfő veleszületett rendellenességei  
Q1430 Az érhártya veleszületett rendellenessége  
Q1480 A szem hátulsó szegmentjének egyéb veleszületett rendellenességei  
Q1500 Veleszületett zöldhályog (glaucoma congenita)  
Q1580 A szem egyéb meghatározott rendellenességei  
Q1600 A fülkagyló veleszületett hiánya  
Q1610 A külső hallójárat veleszületett hiánya, elzáródása, szűkülete  
Q1620 Az Eustach-kürt hiánya  
Q1630 A hallócsontok veleszületett rendellenessége  
Q1640 A középfül egyéb veleszületett rendellenességei  
Q1650 A belsőfül veleszületett rendellenessége  
Q1700 Járulékos fül  
Q1780 A fül egyéb meghatározott veleszületett rendellenességei  
Q1800 Kopolyúív eredetű üreg, sipoly, tömlő  
Q1810 Fül előtti üreg és tömlő  
Q1820 A kopolyúív egyéb rendellenességei  
Q1830 Nyaki kúszóhártya  
Q1880 Az arc és nyak egyéb meghatározott veleszületett rendellenességei  
Q2060 A pitvari fülcsek isomerismusa  
Q2080 A szívüregek és összeköttetések egyéb veleszületett rendellenességei  
Q2180 A szívsvények egyéb veleszületett rendellenességei  
Q2190 A szívsvény veleszületett rendellenessége, k.m.n.  
Q2230 A tüdőverőér billentyű egyéb veleszületett rendellenességei  
Q2280 A háromhegyű billentyű egyéb veleszületett rendellenességei  
Q2290 A háromhegyű billentyű veleszületett rendellenessége, k.m.n.  
Q2380 Az aorta- és kéthegyű billentyűk egyéb veleszületett rendellenességei  
Q2390 Az aorta- és kéthegyű billentyűk veleszületett rendellenessége, k.m.n.  
Q2400 Dextrocardia  
Q2410 Levocardia  
Q2480 A szív egyéb meghatározott veleszületett rendellenességei  
Q2490 A szív veleszületett rendellenessége, k.m.n.  
Q2540 Az aorta egyéb veleszületett rendellenességei  
Q2570 A tüdőverőér egyéb veleszületett rendellenességei  
Q2580 A nagyartériák egyéb veleszületett rendellenességei  
Q2590 A nagyartériák veleszületett rendellenessége, k.m.n.  
Q2640 A tüdővisszér beszájadásának k.m.n. rendellenessége  
Q2650 A vena portae rendellenes beszájadása  
Q2680 A nagyvénák egyéb veleszületett rendellenességei  
Q2720 A vesearteria egyéb veleszületett rendellenességei  
Q2730 Perifériás arterio-venosus rendellenesség  
Q2740 Veleszületett visszártágulat  
Q2780 A perifériás érrendszer egyéb meghatározott veleszületett rendell.  
Q2790 A perifériás érrendszer veleszületett rendellenessége, k.m.n.  
Q2800 A praccerebralis erek arteriovenosus rendellenessége

- Q2810 A praecerebralis erek egyéb rendellenességei  
Q2811 A precerebrális erek arteriovenosus rendellenessége a fej-nyak régióban  
Q2812 A precerebrális erek veleszületett vénás angiomája a fej-nyak régióban  
Q2830 Az agyi erek egyéb rendellenességei  
Q2880 A keringési szervrendszer egyéb meghatározott veleszületett rendell.  
Q2890 A keringési szervrendszer veleszületett rendellenessége, k.m.n.  
Q3020 Repedt, bevágott, hasadt orr  
Q3030 Veleszületett perforált orrsövény  
Q3080 Az orr egyéb veleszületett rendellenességei  
Q3180 A gége egyéb veleszületett rendellenességei  
Q3190 A gége veleszületett rendellenessége, k.m.n.  
Q3210 A légcső egyéb veleszületett rendellenességei  
Q3240 A hörgő egyéb veleszületett rendellenességei  
Q3310 Járulékos tüdőlebeny  
Q3350 Ectopiás szövet a tüdőben  
Q3380 A tüdő egyéb veleszületett rendellenességei  
Q3400 Mellhártya-rendellenesség  
Q3410 Veleszületett mediastinalis cysta  
Q3480 A légzőrendszer egyéb meghatározott veleszületett rendellenességei  
Q3490 A légzőrendszer veleszületett rendellenessége, k.m.n.  
Q3520 A lágyszájpad kétoldali hasadéka  
Q3530 A lágyszájpad egyoldali hasadéka  
Q3560 Szájpadhasadék, középvonali  
Q3570 Hasadt nyelvcsap  
Q3580 Szájpadhasadék, kétoldali, k.m.n.  
Q3590 Szájpadhasadék, egyoldali, k.m.n.  
Q3600 Ajakhasadék, kétoldali  
Q3610 Ajakhasadék, középvonali  
Q3690 Ajakhasadék, egyoldali  
Q3800 Az ajak m.n.o. veleszületett rendellenességei  
Q3810 Ankyloglossia  
Q3820 Nagynyelvűség (macro glossia)  
Q3830 A nyelv egyéb veleszületett rendellenességei  
Q3840 A nyálmirigyek és vezetékük veleszületett rendellenességei  
Q3850 A szájpad m.n.o. veleszületett rendellenességei  
Q3860 A száj egyéb veleszületett rendellenességei  
Q3870 Garat-tasak  
Q3880 A garat egyéb veleszületett rendellenességei  
Q3930 Veleszületett nyelőcsőszűkület, strictura  
Q3960 Nyelőcső-gurdély  
Q3980 A nyelőcső egyéb veleszületett rendellenességei  
Q4020 A gyomor egyéb meghatározott veleszületett rendellenességei  
Q4080 Tápcsatorna felső szakasza egyéb, meghatározott veleszületett rendell.  
Q4300 Meckel-gurdély  
Q4320 A vastagbél egyéb veleszületett működési rendellenességei  
Q4330 A bél veleszületett fixációs rendellenességei  
Q4340 Bél-kettőzöttség  
Q4350 Ectopiás végbélnyílás  
Q4380 A belek egyéb, meghatározott veleszületett rendellenességei  
Q4400 Epehólyag agenésia, aplasia és hypoplasia  
Q4410 Az epehólyag egyéb veleszületett rendellenességei  
Q4440 Közös epevezeték (choledochus) cysta  
Q4450 Az epeutak egyéb veleszületett rendellenességei  
Q4460 Tömlős májbetegség  
Q4470 A máj egyéb veleszületett rendellenességei  
Q4510 Pancreas annulare  
Q4520 Veleszületett hasnyálmirigy-cysta  
Q4530 A hasnyálmirigy és vezetékének egyéb veleszületett rendellenességei  
Q4580 Az emésztőrendszer egyéb meghatározott veleszületett rendellenességei

- Q5000 A petefészek veleszületett hiánya
- Q5010 Petefészek-tömlő (fejlődési rendellenességként)
- Q5030 A petefészek egyéb veleszületett rendellenességei
- Q5040 A petevezeték embrionális tömlője
- Q5050 A széles szalag (lig. latum) embrionális tömlője
- Q5060 A petevezeték és lig. latum egyéb veleszületett rendellenességei
- Q5100 A méh agenesise, aplasiája
- Q5110 Kettős méh, a méhnyak és hüvely kettőzöttségével
- Q5120 A méh egyéb kettőzöttsége
- Q5130 Kétszarvú méh
- Q5140 Egyszarvú méh
- Q5150 A méhnyak agenesise és aplasiája
- Q5160 A méhnyak embrionális tömlője
- Q5180 A méh és méhnyak egyéb veleszületett rendellenességei
- Q5200 A hüvely veleszületett hiánya
- Q5210 Kettőzött hüvely
- Q5230 Imperforált szűzhártya
- Q5240 A hüvely egyéb veleszületett rendellenességei
- Q5250 A szeméremajkak összenövése
- Q5260 A csikló veleszületett rendellenessége
- Q5270 A szeméremtest egyéb veleszületett rendellenességei
- Q5280 A női nemi szervek egyéb megjelölt veleszületett rendellenességei
- Q5300 Ectopiás here
- Q5310 Nem descendált here, egyoldali
- Q5320 Nem descendált here, kétoldali
- Q5400 Hypospadiasis a makkon
- Q5410 Hypospadiasis a penisen
- Q5420 Hypospadiasis a penisen és herezacskón
- Q5430 Hypospadiasis a gáton
- Q5440 Veleszületett erectio
- Q5480 Egyéb hypospadiasis
- Q5500 A here hiánya és aplasiája
- Q5510 A here és herezacskó hypoplasiája
- Q5520 A here és herezacskó egyéb veleszületett rendellenességei
- Q5530 Az ondóvezeték atresiája
- Q5540 Az ondóvezeték-hólyag-mellékhere-prostata egyéb veleszületett rendell.
- Q5550 A hímvessző veleszületett hiánya és aplasiája
- Q5560 A hímvessző egyéb veleszületett rendellenességei
- Q5580 A hím ivarszervek egyéb veleszületett rendellenességei
- Q5600 Hermaphroditismus m.n.o.
- Q5610 Hím pseudohermaphroditismus m.n.o.
- Q5620 Női pseudohermaphroditismus m.n.o.
- Q5630 Pseudohermaphroditismus, k.m.n.
- Q5640 Bizonytalan neműség, k.m.n.
- Q6000 A vese egyoldali agenesise
- Q6030 Az egyik vese hypoplasiája
- Q6100 Veleszületett solitaer vesecysta
- Q6180 Egyéb cystás vesebetegségek
- Q6250 Kettős húgyvezeték
- Q6260 A húgyvezeték rendellenes helyzete
- Q6280 A húgyvezeték egyéb veleszületett rendellenességei
- Q6300 Járulékos vese
- Q6310 Lebonyozott, összeolvadt és patkó vese
- Q6320 Ectopiás vese
- Q6330 Hyperplasiás és óriás vese
- Q6380 A vese egyéb meghatározott veleszületett rendellenességei
- Q6400 Epispadiasis
- Q6420 Veleszületett hátsó húgycső billentyűk
- Q6440 Urachus rendellenesség



- Q6460 Veleszületett hólyagdiverticulum  
Q6470 A hólyag és húgycső egyéb veleszületett rendellenességei  
Q6480 A húgyrendszer egyéb meghatározott veleszületett rendellenességei  
Q6500 A csípő veleszületett egyoldali dislocatiója  
Q6510 A csípő veleszületett kétoldali dislocatiója  
Q6530 A csípő veleszületett egyoldali sublucatiója  
Q6540 A csípő veleszületett kétoldali sublucatiója  
Q6560 Instabil csípő  
Q6580 A csípő egyéb veleszületett deformitásai  
Q6600 Dongaláb (pes equinovarus)  
Q6610 Pes calcaneovarus  
Q6750 A gerinc veleszületett deformitása  
Q6760 Pectus excavatum  
Q6770 Pectus carinatum  
Q6780 A mellkas egyéb veleszületett deformitásai  
Q6800 A fejbiccentő izom veleszületett deformitása  
Q7100 A felső végtag(-ok) veleszületett teljes hiánya  
Q7110 A felkar és alkar veleszületett hiánya, a kéz meglétével  
Q7120 Mindkét alkar és kéz veleszületett hiánya  
Q7140 Az orsócsont megrövidülése  
Q7150 A síncsont megrövidülése  
Q7160 Rákolló-kéz  
Q7200 Az alsó végtag(-ok) veleszületett teljes hiánya  
Q7210 A comb és lábszár veleszületett hiánya, a lábfej meglétével  
Q7220 Mindkét lábszár és láb veleszületett hiánya  
Q7230 A láb és lábujj(-ak) veleszületett hiánya  
Q7240 A combcsont megrövidülése  
Q7250 A sípcsont megrövidülése  
Q7260 A szárkapocs megrövidülése  
Q7270 Hasadt láb  
Q7280 Az alsó végtag(-ok) egyéb redukciós defektusai  
Q7410 A térd veleszületett rendellenessége  
Q7420 Az alsó végtag(-ok) és medenceöv egyéb veleszületett rendellenességei  
Q7430 Arthrogyrosis multiplex congenita  
Q7510 Dysostosis craniofacialis  
Q7520 Hypertelorismus  
Q7530 Nagyfejtűség (macrocephalia)  
Q7540 Dysostosis mandibulofacialis  
Q7550 Dysostosis oculomandibularis  
Q7580 Az agy- és arckoponyacsontok egyéb meghatározott veleszületett rendell.  
Q7600 Rejtett gerinchasadék (spina bifida occulta)  
Q7610 Klippel-Feil syndroma  
Q7620 Veleszületett csigolyacsuszamlás (spondylolisthesis)  
Q7630 Veleszületett scoliosis veleszületett csontrendellenesség miatt  
Q7640 A gerincoszlop egyéb veleszületett, scoliosissal nem társuló rendell.  
Q7650 Nyaki borda  
Q7660 A bordák egyéb veleszületett rendellenességei  
Q7670 A szegycsont veleszületett rendellenességei  
Q7680 A csontos mellkas egyéb veleszületett rendellenességei  
Q7700 A porcfejlődés hiánya (achondrogenesis)  
Q7740 A porc képződés hiánya (achondroplasia)  
Q7750 Dysplasia diastrophica  
Q7760 Chondroectodermalis dysplasia  
Q7770 Spondyloepiphysealis dysplasia  
Q7780 Egyéb osteo-chondrodysplasia növekedési defektussal  
Q7800 Osteogenesis imperfecta  
Q7810 Több csontra kiterjedő fibrosus dysplasia  
Q7820 Márványcsont-betegség (osteopetrosis)  
Q7830 Progresszív diaphysis dysplasia

- Q7840 Enchondromatosis
- Q7850 Metaphysis dysplasia
- Q7860 Veleszületett multiplex exostosisok
- Q7880 Egyéb meghatározott osteochondrodysplasiák
- Q7910 A rekeszizom egyéb veleszületett rendellenességei
- Q7920 Exomphalos
- Q7940 "Szilvakék has"-syndroma
- Q7950 A hasfal egyéb veleszületett rendellenességei
- Q8000 Ichthyosis vulgaris
- Q8010 X-chromosomához kötött ichthyosis
- Q8020 Lemezes ichthyosis
- Q8040 Harlequin-foetus
- Q8080 Egyéb veleszületett ichthyosis
- Q8200 Örökletes lymphoedema
- Q8210 Xeroderma pigmentosum
- Q8220 Mastocytosis
- Q8500 Neurofibromatosis (benignus)
- Q8510 Göbös agykeményedés (sclerosis tuberosa)
- Q8580 Egyéb, m.n.o. phakomatosisok
- Q8581 Hemangioblastoma cerebelli
- Q8582 Hemangioblastoma hemispheriális
- Q8583 Hemangioblastoma spinális
- Q8584 Hemangioblastoma agytörzsi
- Q8680 Egyéb, ismert külső okú veleszületett malformatiós syndromák
- Q8700 Főként az arc külalakját érintő veleszületett malformatiós syndromák
- Q8710 Alacsonynövészel kapcsolatos veleszületett malformatiós syndromák
- Q8720 Főként a végtagokat érintő veleszületett malformatiós syndromák
- Q8730 Veleszületett rendellenesség-syndromák gyorsult növekedéssel
- Q8740 Marfan-syndroma
- Q8750 Egyéb veleszü. malformatiós syndromák, egyéb csontváz-eltérésekkel
- Q8780 Egyéb meghatározott, m.n.o. veleszületett malformatiós syndromák
- Q8900 A lép veleszületett rendellenességei
- Q8980 Egyéb meghatározott veleszületett rendellenességek
- Q8990 Veleszületett rendellenesség, k.m.n.
- Q9000 Trisomia 21, meioticus, non-disjunctiós típus
- Q9010 Trisomia 21, mosaicismus, (mitoticus, non-disjunctiós típus)
- Q9020 Trisomia 21, translocatiós típus
- Q9090 Down-syndroma, k.m.n.
- Q9100 Trisomia 18, meioticus, non-disjunctiós típus
- Q9110 Trisomia 18, mosaicismus (mitoticus, non-disjunctiós típus)
- Q9120 Trisomia 18, translocatio
- Q9220 Nagyobb chromosomarészt érintő részleges trisomia
- Q9230 Kisebb chromosomarészt érintő részleges trisomia
- Q9240 Csak prometafázisban észlelhető kettőzöttségek
- Q9250 Kettőzöttségek egyéb teljes átrendeződéssel
- Q9260 Számfeletti marker chromosomák
- Q9270 Triploidia és polyploidia
- Q9280 Az autosomák egyéb meghatározott trisomiái és részleges trisomiái
- Q9320 Dicentricus vagy gyűrűs chromosoma
- Q9330 A 4. chromosoma rövid karjának törése
- Q9340 Az 5. chromosoma rövid karjának törése
- Q9350 Egyéb chromosomarészek törése
- Q9360 Csak a prometafázisban észlelhető lefűződés
- Q9370 Törések egyéb teljes átrendeződéssel
- Q9380 Az autosomák egyéb törései
- Q9520 Kiegyensúlyozott autosomalis átrendeződés beteg egyénben
- Q9530 Kiegyensúlyozott nemi/autosomalis chromosoma átrendeződés betegben
- Q9540 Marker heterochromatinnal rendelkező egyén
- Q9550 Egyén autosomalis törékeny locusszal

- Q9580 Egyéb kiegyensúlyozott átrendeződések és strukturális markerek  
 Q9600 45, X karyotypus  
 Q9610 46, X karyotypus iso (Xq)  
 Q9620 46, X karyotypus, kóros nemi chromosomával, kivéve iso (Xq)  
 Q9630 45, X/46XX vagy XY mosaicismus  
 Q9640 Mosaicismus, 45, X/egyéb sejtvonál(ak) kóros nemi chromosomával  
 Q9680 Turner-syndroma egyéb változatai  
 Q9700 47, XXX karyotypus  
 Q9710 Nőnemű egyén háromnál több X-chromosomával  
 Q9720 Mosaicismus, változó számú X-chromosoma vonallal  
 Q9730 Nőnemű egyén 46, XY karyotípussal  
 Q9780 Egyéb meghat. sexchromosoma rendellenességek női fenotípus mellett  
 Q9800 Klinefelter-syndroma, karyotípus 47, XXY  
 Q9810 Klinefelter-syndroma, férfi, kettőnél több X-chromosomával  
 Q9820 Klinefelter-syndroma, férfi, 46, XX karyotípussal  
 Q9830 Egyéb férfi 46, XX karyotípussal  
 Q9840 Klinefelter-syndroma, k.m.n.  
 Q9850 47, XYY karyotípus  
 Q9860 Férfi, kóros szerkezetű nemi chromosomával  
 Q9870 Férfi, a nemi chromosoma mosaicismusával  
 Q9880 Egyéb meghat. nemi chromosoma rendell. férfi fenotípus mellett  
 Q9900 46, XX/46, XY chimera  
 Q9910 46, XX valódi hermaphrodita  
 Q9920 Törékeny X-chromosoma  
 Q9980 Egyéb meghatározott chromosoma-rendellenességek  
 R95H0 Hirtelen csecsemőhalál syndroma

**\*\*\* ÚJSZÜLÖTTKORI JELENTŐS MŰTÉTEK**

- 12660 Szívkatéterezés alapvizsgálat  
 12730 Szívkatéterezés, vénás percután behatolással  
 12731 Szívkatéterezés, vénás feltárásos behatolással  
 12740 Szívkatéterezés, vénás transeptális behatolással  
 12750 Szívkatéterezés, egyéb artériás percután behatolással  
 12751 Szívkatéterezés, artéria femorális behatolással  
 12752 Szívkatéterezés, artéria brachiális behatolással  
 12754 Szívkatéterezés, artériás feltárásos behatolással  
 12780 Szívkatéterezés-transzthoracalis behatolással  
 14540 Biopsia hepatis percutanea  
 16980 Ventriculoscopia, intracranialis  
 18461 Punctio et/seu aspiratio renis diagnosticus, UH.vez  
 33820 Kemoterápia általában  
 50100 Punctio ventriculí cerebri, drain  
 50114 Subdur., subarachn. tér tartós drainage  
 50117 Subduralis haematoma eltávolítása  
 50118 Epiduralis intracranialis haematoma eltávolítása  
 5011B Subdurális effusio (csecsemőkori) radicalis eltávolítása  
 50216 Cranialis meningocele és encephalocele reconstuctio  
 50230 Ventriculo-atrialis shunt beültetés  
 50231 Ventriculo-peritonealis shunt beültetés  
 50232 Ventriculo-cavalis shunt beültetés  
 50240 Ventricularis shunt revisioja  
 50342 Spinalis meningocele és myelocele, reconstuctio  
 50343 Extra-intr.spin.lipomával komb.meningo-myeloc.műtét  
 50361 Lumbo-peritonealis shunt  
 52174 Choanal atresia miatt végzett műtét  
 52740 Szájüreg plasztikai helyreállítása  
 52750 Lágyszájpadplasztika  
 52751 Keményszájpadplasztika  
 52752 Kemény- és lágyszájpadplasztika, egy ülésben  
 52753 Szájpadrekonstrukció, előzetes műtét után

- 52910 Exstirpatio cystae colli lateralis  
53114 Tracheostomia  
53344 Hörgőfistula zárása izomlebenszövetekkel  
53403 Thoracotomia explorativa  
53471 Sutura diaphragmae  
53472 Reconstructio diaphragmae  
53474 Reconstructio diaphragmae, alloplasticaval  
53475 Duplicatio diaphragmae  
53552 Defectus artef. septi interauric. cordis transvasalis  
5356A Occl. def. septi intraatr. cordis c. implant. transvas.  
53574 Botall ligatura  
54020 Lymphadenectomia regionalis  
54091 Nyirokstruktúrák egyéb műtétei  
54210 Oesophagostomia cervicalis  
54270 Sutura oesophagei p. cervicalis  
54271 Sutura oesophagei p. thoracalis  
54273 Occlusio fistulae oesophago-trachealis/bronchialis  
54274 Cardioplastica  
54275 Occlusio fistulae / stomae oesophagei  
54276 Cardioplastica sec. Thal  
54512 Excisio ex intestino ten.  
54540 Resectio intestini tenui  
54541 Duodeno-duodenostomia  
54543 Ductus omphaloentericus vagy residuum eltávolítás  
54550 Resectio intestini crassi  
54551 Haemicolectomia dextra  
54557 Resectio intestini crassi, anastomosis instrument.  
54560 Colectomia  
54570 Vékonybél anastomosis (bypass)  
54581 Ileo-transversostomia  
54590 Colo-colostomia  
54687 Reconstructio malrotationis intestinorum  
54688 Adhaesiolysis interintestinalis  
54701 Appendectomia et drainage  
54853 Megacolon congenitum definitív műtéte  
54865 Magas/intermediaer recto-analis atresia def. műtéte  
5486A Rectoplastica posterior sagittalis sec. Pena  
54965 Reconstr. ani definitív., alacsony atresia ani miatt  
55125 Choledocho-enterostomia  
55160 Reconstr. duct. hepatici seu choledochi  
55168 Choledochus-cysta eltávolítás, epeút resectio  
55350 Reconstructio parietis abdominis  
55358 Gastroschisis műtéte  
55359 Omphalocele műtéte  
55380 Reconstr. herniae diaphr. transthor. sec. Belsey  
55390 Hernioplastica herniae intraabdominalis  
55511 Pyelotomia  
55520 Károsodott veseszövet enucleatioja  
55532 Vese pólusresectio  
55541 Nephrectomia radicalis  
55544 Graftectomia (vese)  
55570 Pyelon plast. et res. pyeloureteralis Andersen-Hynes  
55604 Ureteroendoscopos resectio  
55621 Ureterotomia, alsó szakasz  
55631 Ureter resectio + anastomosis  
55650 Ureterocutaneostomia  
55671 Anastomosis uretero-ureteralis termino-terminalis  
55672 Anastomosis uretero-ureteralis latero-lateralis  
55673 Revisio anastomosis ureteris

- 5567A Neointplantatio ureteris sec. Politano - Leadbetter  
5567B Neointplantatio ureteris sec. Cohen  
5567D Mező-Boari plastica  
5567P Teflon inj. infiltr. uretero-vesicalis szájadékba  
55720 Epicystostoma behelyezés nyílt műtéttel  
55740 Húgyhólyag diverticulum intravesic. eltávolítása  
55751 Húgyhólyagfal resectio  
55784 Húgyhólyag sutura  
55786 Exstrophia vesicae urinariae definitiv műtéte  
55820 Húgycső congenitalis billentyű resectioja  
55980 Ureterkatéter felvezetés  
55983 Ureter strictura katéteres tágtítása  
55985 Ureterkatéter - dupla J - felhelyezés  
56111 Winkelmann f. hydrocele mütét  
56112 Hydrocele mütét  
56130 Scrotum és tunica vaginalis reconstructio  
56220 Semicastratio  
56231 Castratio  
56240 Orchidopexia  
56242 Exploratio testis inguinalis  
56303 Funiculocele resectio  
56310 Mellékhere cysta kiirtása  
56330 Epididymectomia  
56340 Detorquatio testis  
56342 Funiculus és mellékhere reconstructio  
56511 Ovarialis cysta eltávolítás (Bonney mütét)  
57062 Recto -vaginalis fistula kiirtása  
57883 Belső fémrögzítés eltávolítása (szeg, lemez stb., kivéve tűződrót)  
57900 Percutan tűzés  
57908 DHS synthesis  
5790A Ender szegezés  
57922 Húzóhurkos rögzítés  
57924 Csavarozás  
57930 Repositio epiphyseos clausa  
58286 Syndactylia csontos szétválasztása, kézen  
5831L Achillotomia  
5831M Achillotomia capsulotomiamque posterior  
5831N Achillotomia capsulotomiamque posterior et mediale  
5831P Achillotomia+capsulotomia post.+med.+flexor tenot.  
5831R Achillot.+capsulot.post.+med.+talpi felszab.+talus  
58322 Baker-cysta eltávolítása  
58327 Lágyrésztumor exstirpatio - marginalis  
58328 Lágyrésztumor exstirpatio - széles  
58329 Lágyrésztumor exstirpatio, radicalis  
58400 Amputatio digiti manus  
58401 Amputatio digitorum manus  
58402 Amputatio digiti manus secundarius  
58450 Amputatio digiti pedis  
58981 Oldalsó inkomplett ajakhasadék zárása  
58982 Ajak és külső száj plastica, Le Mesurier szerint  
58983 Ajak és külső száj plastica, Millard szerint  
58985 Ajak- és külső szájplasztika  
81070 Bronchoscopos idegentest eltávolítás  
81871 Számfeletti ujj eltávolítása  
81941 Égés vagy fagyott terület fedése kötéssel 1-10%  
81942 Égés vagy fagyott terület fedése kötéssel 10% felett  
81943 Égés fedése kötéssel 21-30%  
81944 Égés fedése kötéssel 31-40%  
81945 Égés fedése kötéssel 41-50%

- 81946 Égés fedése kötéssel 51-60%  
 81947 Égés fedése kötéssel 61% felett  
 82051 Repositio obiecta fr. cruris  
 87620 Hyperbaricus oxygen terápia

**\*\*\* ÚJSZÜLÖTTKORI KISEBB HASI BEAVATKOZÁSOK**

- 54330 Pyloromyotomia  
 54410 Plastica pylori  
 54411 Seromyotomia pylori  
 54430 Sutura ventriculi seu duodeni  
 54452 Invaginatio diverticuli ventriculi  
 54500 Enterotomia  
 54504 Ileotomia  
 54541 Duodeno-duodenostomia  
 54601 Anus praeternaturalis biluminalis  
 54602 Antepositio colontos  
 54611 Coecostomia  
 54612 Transversostomia  
 54613 Sigmoideostomia  
 54620 Ileostomia  
 54632 Jejunostomia  
 54641 Stoma-correctio vékonybélben  
 54642 Stoma-correctio vastagbélben  
 54650 Stoma-zárás  
 54662 Rectopexia  
 54681 Desinvaginatio ileocecalis  
 54682 Desinvaginatio intestini crassi  
 54700 Appendectomia  
 54701 Appendectomia et drainage  
 54850 Sphincterectomia posterior sec. Bentley  
 54901 Oncotomia perianalis  
 54911 Exstirpatio fistulae ani  
 54920 Exscisio fissurae ani  
 54921 Kryo-fissurectomia analis  
 54963 Reconstructio ani, incisio ani imperforati  
 54996 Excisio condylomae perianalis  
 55100 Cholecystostomia  
 55118 Cholecystectomy laparoscopica  
 55300 Hernioplastica inguinofemoralis  
 55310 Hernioplastica inguinofemoralis c. implant.  
 55320 Hernioplastica inguinofemoralis bilateralis  
 55330 Hernioplastica inguinofem. bilat. c. implant.  
 55340 Hernioplastica umbilicalis  
 55350 Reconstructio parietis abdominis  
 55410 Laparotomia explorativa  
 55431 Resectio omenti maioris  
 55505 Nephrostomia percutanea  
 55507 Nephrostomia aperta  
 55509 Nephrostomia circularis  
 55533 Heminephrectomia  
 55540 Nephrectomia  
 55591 Vesetályog megnyitás, ignipunctio

\*\*\*\* 15 7110 *Újszülött, születési súly 999 g alatt*

BETEGSÉGEK

A főcsoportba tartozó bármely betegség

\*\*\*\* 15 7120 *Újszülött, születési súly 1000-1499 g, jelentős műtéttel*

BETEGSÉGEK

A főcsoportba tartozó bármely betegség

- ÉS ÚJSZÜLÖTTKORI JELENTŐS MŰTÉTEK  
A kódlistát ld. kiemelve a főcsoport elején!
- VAGY ÚJSZÜLÖTTKORI KISEBB HASI BEAVATKOZÁSOK  
A kódlistát ld. kiemelve a főcsoport elején!
- \*\*\*\* 15 7130 *Újszülött, születési súly 1000-1499 g, jelentős műtét nélkül*  
BETEGSÉGEK  
A főcsoportba tartozó bármely betegség
- \*\*\*\* 15 7140 *Újszülött, születési súly 1500-1999 g, jelentős műtéttel*  
BETEGSÉGEK  
A főcsoportba tartozó bármely betegség  
ÉS ÚJSZÜLÖTTKORI JELENTŐS MŰTÉTEK  
A kódlistát ld. kiemelve a főcsoport elején!
- VAGY ÚJSZÜLÖTTKORI KISEBB HASI BEAVATKOZÁSOK  
A kódlistát ld. kiemelve a főcsoport elején!
- \*\*\*\* 15 715Z *Újszülött, születési súly 1500-1999 g, jelentős műtét nélkül, súlyos problémával*  
ÚJSZÜLÖTTKORI SÚLYOS PROBLÉMA BETEGSÉGEI  
A kódlistát ld. kiemelve a főcsoport elején!  
ÉS A SÚLYOS TÁRSULT BETEGSÉG FELTÉTELEI
- \*\*\*\* 15 7160 *Újszülött, születési súly 1500-1999 g, jelentős műtét nélkül, közepes problémával*  
ÚJSZÜLÖTTKORI KÖZEPES PROBLÉMA BETEGSÉGEI  
A kódlistát ld. kiemelve a főcsoport elején!  
VAGY ÚJSZÜLÖTTKORI SÚLYOS PROBLÉMA BETEGSÉGEI  
A kódlistát ld. kiemelve a főcsoport elején!  
(amennyiben a súlyos társult betegség feltételei nem teljesülnek)
- \*\*\*\* 15 7170 *Újszülött, születési súly 1500-1999 g, jelentős műtét nélkül, egyéb problémával*  
BETEGSÉGEK  
A főcsoportba tartozó bármely betegség
- \*\*\*\* 15 7180 *Újszülött, születési súly 2000-2499 g, jelentős műtéttel*  
BETEGSÉGEK  
A főcsoportba tartozó bármely betegség  
ÉS ÚJSZÜLÖTTKORI JELENTŐS MŰTÉTEK  
A kódlistát ld. kiemelve a főcsoport elején!
- VAGY ÚJSZÜLÖTTKORI KISEBB HASI BEAVATKOZÁSOK  
A kódlistát ld. kiemelve a főcsoport elején!
- \*\*\*\* 15 719Z *Újszülött, születési súly 2000-2499 g, jelentős műtét nélkül súlyos problémával*  
ÚJSZÜLÖTTKORI SÚLYOS PROBLÉMA BETEGSÉGEI  
A kódlistát ld. kiemelve a főcsoport elején!  
ÉS A SÚLYOS TÁRSULT BETEGSÉG FELTÉTELEI
- \*\*\*\* 15 7200 *Újszülött, születési súly 2000-2499 g, jelentős műtét nélkül, közepes problémával*  
ÚJSZÜLÖTTKORI KÖZEPES PROBLÉMA BETEGSÉGEI  
A kódlistát ld. kiemelve a főcsoport elején!  
VAGY ÚJSZÜLÖTTKORI SÚLYOS PROBLÉMA BETEGSÉGEI  
A kódlistát ld. kiemelve a főcsoport elején!  
(amennyiben a súlyos társult betegség feltételei nem teljesülnek)

\*\*\*\* 15 7210 *Újszülött, születési súly 2000-2499 g, jelentős műtét nélkül, normális újszülött diagnózissal*

BETEGSÉGEK

A főcsoportba tartozó bármely betegség

\*\*\*\* 15 7220 *Újszülött, születési súly 2000-2499 g, jelentős műtét nélkül, egyéb problémával*

ÚJSZÜLÖTTKORI EGYÉB PROBLÉMA BETEGSÉGEI

A kódlistát ld. kiemelve a főcsoport elején!

\*\*\*\* 15 7230 *Újszülött, születési súly 2499 g felett, jelentős műtéttel*

BETEGSÉGEK

A főcsoportba tartozó bármely betegség

ÉS ÚJSZÜLÖTTKORI JELENTŐS MŰTÉTEK

A kódlistát ld. kiemelve a főcsoport elején!

\*\*\*\* 15 7240 *Újszülött, születési súly 2499 g felett, kisebb hasi műtéttel*

BETEGSÉGEK

A főcsoportba tartozó bármely betegség

ÉS ÚJSZÜLÖTTKORI KISEBB HASI BEAVATKOZÁSOK

A kódlistát ld. kiemelve a főcsoport elején!

\*\*\*\* 15 7260 *Újszülött, születési súly 2499 g felett, jelentős műtét nélkül, közepes problémával*

ÚJSZÜLÖTTKORI KÖZEPES PROBLÉMA BETEGSÉGEI

A kódlistát ld. kiemelve a főcsoport elején!

VAGY ÚJSZÜLÖTTKORI SÚLYOS PROBLÉMA BETEGSÉGEI

A kódlistát ld. kiemelve a főcsoport elején!

(amennyiben a súlyos társult betegség feltételei nem teljesülnek)

\*\*\*\* 15 7270 *Újszülött, születési súly 2499 g felett, jelentős műtét nélkül, normális újszülött-diagnózissal*

BETEGSÉGEK

A főcsoportba tartozó bármely betegség

\*\*\*\* 15 7280 *Újszülött, születési súly 2499 g felett, jelentős műtét nélkül, egyéb problémával*

ÚJSZÜLÖTTKORI EGYÉB PROBLÉMA BETEGSÉGEI

A kódlistát ld. kiemelve a főcsoport elején!

\*\*\*\* 15 7300 *Újszülött, áthelyezve 5 napos kor előtt, helyben született*

BETEGSÉGEK

A főcsoportba tartozó bármely betegség

ÉS "V" TÍPUSKÉNT ELFOGADOTT BETEGSÉGKÓDOK

Z3800 Újszülött, szülés kórházban

Z3830 Ikorszülött, szülés a kórházban

Z3860 Többszörös iker, szülés a kórházban

A HBCS CSAK AKKOR SZÁMOLHATÓ EL, HA EGYÉBKÉNT AZ ESET A KÖVETKEZŐ HBCS-K VALAMELYIKÉBE SOROLÓDNA BE: 7110, 7120, 7130, 7140, 715Z, 7160, 7170, 7180, 719Z, 7230, 734Z, 735Z.

\*\*\*\* 15 7310 *Újszülött, áthelyezve 5 napos kor előtt, máshol született*

BETEGSÉGEK

A főcsoportba tartozó bármely betegség

ÉS "V" TÍPUSKÉNT ELFOGADOTT BETEGSÉGKÓDOK

Z3810 Újszülött, szülés a kórházon kívül

Z3820 Újszülött, egyes, születési hely, k.m.n.

Z3840 Ikorszülött, szülés kórházon kívül



Z3850 Ikerszület, szülés helye, k.m.n.

Z3870 Többszörös ikerszület, szülés a kórházon kívül

Z3880 Többszörös ikerszület, szülés helye, k.m.n.

A HBCS CSAK AKKOR SZÁMOLHATÓ EL, HA EGYÉBKÉNT AZ ESET A KÖVETKEZŐ HBCS-K VALAMELYIKÉBE SOROLÓDNA BE: 7110, 7120, 7130, 7140, 715Z, 7160, 7170, 7180, 719Z, 7230, 734Z, 735Z.

\*\*\*\* 15 7330 *Jelentős szív-érrendszeri műtétek újszülött korban*

BETEGSÉGEK

A főcsoportba tartozó bármely betegség

ÉS BEAVATKOZÁSOK

- 53505 Transventricularis mitralis billentyű tágítás
- 53529 Ross műtét / pulm.autograft aorta pozícióba/
- 5352A Aorta honograft / nem gyári biológiai billentyű / beültetése
- 53540 Papillaris izom visszavarrás
- 53541 Valsalva aneurysma korrekció
- 53542 Supraaortalis ring excisio aortán
- 53543 Infraaortalis ring excisio aortán
- 53545 Annuloplastica cordis
- 53546 Excisio trabeculae /trabecularum carnea cordis
- 53551 Defectus artef.septi interauric.cordis operatíva
- 53561 Pitvari septum korrekció, folttal
- 53562 Kamrai septum korrekció, folttal
- 53563 Correctio septi aorticopulmonalis cum plasticam
- 53564 Kiáramlási folt aortán
- 53565 Kiáramlási folt art. pulmonalison
- 53566 Kiáramlási folt jobb kamrán
- 53567 Aorta conduit
- 53568 Pulmonalis conduit
- 53569 Pulmonalis band
- 53571 Pitvari sövény korrekciója, öltéssel
- 53572 Kamrai septum korrekció, öltéssel
- 53573 Aorticopulmonalis septum korrekció, öltéssel
- 53575 Pitvari switch műtét
- 53576 Aorticopulmonalis switch műtét
- 5357C Aorta pulmonalis homograft beültetés
- 53592 Thrombus eltávolítása kamrából
- 53593 Resectio myocardii infundibularis
- 5359Z Operatio sine classificatione septi cordis
- 53601 TEA jobb coronarian
- 53602 TEA LAD coronarian
- 53603 TEA CX coronarian
- 53624 Revascularisatio myocardii cum implant. arteriae
- 53625 Coronaria szűkület műtéti tágítása
- 53626 Jobb coronaria incisio (TEA nélkül, folttal is)
- 53627 LAD coronaria incisio (TEA nélkül, folttal is)
- 53628 CX coronaria incisio (TEA nélkül, folttal is)
- 53629 Bal főtörzs plasztika, v.saphena vagy a.pulm.folttal
- 53691 Jobb coronaria szájadék át- vagy visszaültetése
- 53692 Bal coronaria szájadék át- vagy visszaültetése
- 53693 Jobb coronaria A-V fistula ligatura
- 53694 LAD coronaria A-V fistula ligatura
- 53695 CX coronaria A-V fistula ligatura
- 5369A Excisio aneurysmae arteriae coronariae
- 53730 Extirpatio myxomae cordis
- 53731 Myotomia seu myectomya ventriculi sinistri cordis
- 53732 Myotomia seu myectomya ventriculi dextri cordis
- 53733 Tumor excisio pitvarból

- 53734 Tumor excisio kamrából  
 53735 Szívaneurysma plicacioja  
 53736 Szívaneurysma resectioja  
 53737 Szívaneurysma resectioja és pótlás folttal  
 53738 Restitutio endocardii cum transplantatum  
 53739 Implantatio prothesis endocardii  
 53760 Implantatio cordis artificialis  
 53761 Implantatio cordis artificialis definitivus  
 53829 Coarctatio aortae műtéte /újszülött /  
 53926 Cavopulmonalis shunt-ök / Glenn, Fontan /

\*\*\*\* 15 7331 *Jelentős szív-érrendszeri műtétek újszülött korban, 5 napot meghaladó gépi lélegeztetéssel*

#### BETEGSÉGEK

#### A főcsoportba tartozó bármely betegség

#### BEAVATKOZÁSOK "A"

- 53505 Transventricularis mitralis billentyű tágítás  
 53529 Ross műtét / pulm.autograft aorta pozícióba/  
 5352A Aorta honograft / nem gyári biológiai billentyű / beültetése  
 53540 Papillaris izom visszavarrás  
 53541 Valsalva aneurysma korrekció  
 53542 Supravalvularis ring excisio aortán  
 53543 Infravalvularis ring excisio aortán  
 53545 Annuloplastica cordis  
 53546 Excisio trabeculae /trabecularum carneaе cordis  
 53551 Defectus artef.septi interauric.cordis operatíva  
 53561 Pitvari septum korrekció, folttal  
 53562 Kamrai septum korrekció, folttal  
 53563 Correctio septi aorticopulmonalis cum plasticam  
 53564 Kiáramlási folt aortán  
 53565 Kiáramlási folt art. pulmonalison  
 53566 Kiáramlási folt jobb kamrán  
 53567 Aorta conduit  
 53568 Pulmonalis conduit  
 53569 Pulmonalis band  
 53571 Pitvari sövény korrekciója, öltéssel  
 53572 Kamrai septum korrekció, öltéssel  
 53573 Aorticopulmonalis septum korrekció, öltéssel  
 53575 Pitvari switch műtét  
 53576 Aorticopulmonalis switch műtét  
 5357C Aorta pulmonalis homograft beültetés  
 53592 Thrombus eltávolítása kamrából  
 53593 Resectio myocardii infundibularis  
 5359Z Operatio sine classificatione septi cordis  
 53601 TEA jobb coronarian  
 53602 TEA LAD coronarian  
 53603 TEA CX coronarian  
 53624 Revascularisatio myocardii cum implant. arteriae  
 53625 Coronaria szűkület műtéti tágítása  
 53626 Jobb coronaria incisio (TEA nélkül, folttal is)  
 53627 LAD coronaria incisio (TEA nélkül, folttal is)  
 53628 CX coronaria incisio (TEA nélkül, folttal is)  
 53629 Bal főtörzs plasztika, v.saphena vagy a.pulm.folttal  
 53691 Jobb coronaria szájadék át- vagy visszaültetése  
 53692 Bal coronaria szájadék át- vagy visszaültetése  
 53693 Jobb coronaria A-V fistula ligatura  
 53694 LAD coronaria A-V fistula ligatura  
 53695 CX coronaria A-V fistula ligatura  
 5369A Excisio aneurysmae arteriae coronariae

- 53730 Exstirpatio myxomae cordis  
 53731 Myotomia seu myectomya ventriculi sinistri cordis  
 53732 Myotomia seu myectomya ventriculi dextri cordis  
 53733 Tumor excisio pitvarból  
 53734 Tumor excisio kamrából  
 53735 Szívaneurysma plicacioja  
 53736 Szívaneurysma resectioja  
 53737 Szívaneurysma resectioja és pótlás folttal  
 53738 Restitutio endocardii cum transplantatum  
 53739 Implantatio prothesis endocardii  
 53760 Implantatio cordis artificialis  
 53761 Implantatio cordis artificialis definitivus  
 53829 Coarctatio aortae műtete /újszülött /  
 53926 Cavopulmonalis shunt-ök / Glenn, Fontan /

INTENZÍV IGAZOLÓ ELJÁRÁSOK "B"

- 87120 Intermittáló pozitív nyomású gépi lélegeztetés, endotracheális intubációval (ellátási napban)  
 87121 Intermittáló pozitív nyomású gépi lélegeztetés, JET technikával (ellátási napban)  
 87122 Nasalis CPAP (folyamatos poz. légúti nyomással végzett) lélegeztetés gyerekeknél (ellátási napban)

A FŐCSOPORTBA TARTOZÓ BÁRMELY BETEGSÉG ÉS "A" BEAV. ÉS "B" INT. IGAZ. ELJ.  
 LEGALÁBB 5 NAPIG

\*\*\*\* 15 7332 *Jelentős szív-érrendszeri műtétek újszülött korban, 5 napot meghaladó gépi lélegeztéssel és NO adásával*

BETEGSÉGEK

A főcsoportba tartozó bármely betegség

BEAVATKOZÁSOK "A"

- 53505 Transventricularis mitralis billentyű tágítás  
 53529 Ross műtét / pulm.autograft aorta pozícióba/  
 5352A Aorta honograft / nem gyári biológiai billentyű / beültetése  
 53540 Papillaris izom visszavarrás  
 53541 Valsalva aneurysma korrekció  
 53542 Supravalvularis ring excisio aortán  
 53543 Infravalvularis ring excisio aortán  
 53545 Annuloplastica cordis  
 53546 Excisio trabeculae /trabecularum carnea cordis  
 53551 Defectus artef.septi interauric.cordis operatíva  
 53561 Pitvari septum korrekció, folttal  
 53562 Kamrai septum korrekció, folttal  
 53563 Correctio septi aorticopulmonalis cum plasticam  
 53564 Kiáramlási folt aortán  
 53565 Kiáramlási folt art. pulmonalison  
 53566 Kiáramlási folt jobb kamrán  
 53567 Aorta conduit  
 53568 Pulmonalis conduit  
 53569 Pulmonalis band  
 53571 Pitvari sövény korrekciója, öltéssel  
 53572 Kamrai septum korrekció, öltéssel  
 53573 Aorticopulmonalis septum korrekció, öltéssel  
 53575 Pitvari switch műtét  
 53576 Aorticopulmonalis switch műtét  
 5357C Aorta pulmonalis homograft beültetés  
 53592 Thrombus eltávolítása kamrából  
 53593 Resectio myocardii infundibularis  
 5359Z Operatio sine classificatione septi cordis  
 53601 TEA jobb coronarian  
 53602 TEA LAD coronarian  
 53603 TEA CX coronarian  
 53624 Revascularisatio myocardii cum implant. arteriae

- 53625 Coronaria szűkület műtéti tágitása  
 53626 Jobb coronaria incisio (TEA nélkül, folttal is)  
 53627 LAD coronaria incisio (TEA nélkül, folttal is)  
 53628 CX coronaria incisio (TEA nélkül, folttal is)  
 53629 Bal főtörzs plasztika, v. saphena vagy a.pulm.folttal  
 53691 Jobb coronaria szájadék át- vagy visszaültetése  
 53692 Bal coronaria szájadék át- vagy visszaültetése  
 53693 Jobb coronaria A-V fistula ligatura  
 53694 LAD coronaria A-V fistula ligatura  
 53695 CX coronaria A-V fistula ligatura  
 5369A Excisio aneurysmae arteriae coronariae  
 53730 Extirpatio myxomae cordis  
 53731 Myotomia seu myectomya ventriculi sinistri cordis  
 53732 Myotomia seu myectomya ventriculi dextri cordis  
 53733 Tumor excisio pitvarból  
 53734 Tumor excisio kamrából  
 53735 Szívaneurysma plicacioja  
 53736 Szívaneurysma resectioja  
 53737 Szívaneurysma resectioja és pótlás folttal  
 53738 Restitutio endocardii cum transplantatum  
 53739 Implantatio prothesis endocardii  
 53760 Implantatio cordis artificialis  
 53761 Implantatio cordis artificialis definitivus  
 53829 Coarctatio aortae mütete /újszülött /  
 53926 Cavopulmonalis shunt-ök / Glenn, Fontan /

INTENZÍV IGAZOLÓ ELJÁRÁSOK "B"

- 87120 Intermittáló pozitív nyomású gépi lélegeztetés, endotracheális intubációval (ellátási napban)  
 87121 Intermittáló pozitív nyomású gépi lélegeztetés, JET technikával (ellátási napban)  
 87122 Nasalis CPAP (folyamatos poz. légúti nyomással végzett) lélegeztetés gyerekeknél (ellátási napban)

INTENZÍV IGAZOLÓ ELJÁRÁSOK "C"

- 87123 Gépi lélegeztetés NO-val (ellátási napban)

A FŐCSOPORTBA TARTOZÓ BÁRMELY BETEGSÉG ÉS "A" BEAV. ÉS ("B" ÉS "C" INT. IGAZ. ELJ. LEGALÁBB 5 NAPIG)

\*\*\*\* 15 734Z *Újszülött, születési súly 2499 g felett, jelentős műtét nélkül súlyos problémával, 5 napot nem meghaladó gépi lélegeztetéssel*

ÚJSZÜLÖTTKORI SÚLYOS PROBLÉMA BETEGSÉGEI

**A kódlistát ld. kiemelve a főcsoport elején!**

ÉS A SÚLYOS TÁRSULT BETEGSÉG FELTÉTELEI

\*\*\*\* 15 735Z *Újszülött, születési súly 2499 g felett, jelentős műtét nélkül súlyos problémával, 5 napnál hosszabb gépi lélegeztetéssel*

ÚJSZÜLÖTTKORI SÚLYOS PROBLÉMA BETEGSÉGEI

**A kódlistát ld. kiemelve a főcsoport elején!**

ÉS BEAVATKOZÁSOK

- 87120 Intermittáló pozitív nyomású gépi lélegeztetés, endotracheális intubációval (ellátási napban)  
 87121 Intermittáló pozitív nyomású gépi lélegeztetés, JET technikával (ellátási napban)  
 87122 Nasalis CPAP (folyamatos poz. légúti nyomással végzett) lélegeztetés gyerekeknél (ellátási napban)

ÉS A SÚLYOS TÁRSULT BETEGSÉG FELTÉTELEI

\*\*\*\* **Főcsoport: 16 Vér- és vérképzőrendszeri betegségek**

\*\*\*\* **16 741C Lépműtétek**

BETEGSÉGEK

**A főcsoportba tartozó bármely betegség**

ÉS BEAVATKOZÁSOK

- 54111 Lépszövet autotransplantatio
- 54120 Splenotomia
- 54121 Járulekos lép eltávolítása
- 54130 Splenectomy
- 54131 Resectio lienis
- 54138 Splenectomy seu res. lienis laparoscopica
- 54139 Splenectomy seu res.lienis laparosc.c.conversione

\*\*\*\* **16 7420 Vérképző szervek egyéb műtétei**

BETEGSÉGEK

**A főcsoportba tartozó bármely betegség**

ÉS BEAVATKOZÁSOK

- 54010 Lymphadenectomy superficialis
- 54020 Lymphadenectomy regionalis
- 54061 Lymphadenectomy retroperitonealis bilateralis
- 54063 Lymphadenectomy retroperitonealis debulking
- 54064 Lymphadenectomy retroperitonealis salvage
- 5406A Lymphadenectomy retroperitonealis c. preserv. nervorum ("nerve sparing" RLA)
- 5406B Relymphadenectomy retroperitonealis c. preserv. nervorum ("nerve sparing" RLA)

\*\*\*\* **16 743K Szerzett aplasticus anaemia**

BETEGSÉGEK

- D6000 Krónikus szerzett tisztán vörösvérsejt aplasia
- D6010 Átmeneti szerzett tisztán vörösvérsejt aplasia
- D6080 Egyéb szerzett tisztán vörösvérsejt aplasiák
- D6090 Szerzett tisztán vörösvérsejt aplasia k.m.n.
- D6110 Gyógyszer indukálta aplasticus anaemia
- D6120 Aplasticus anaemia egyéb külső ok miatt
- D6130 Idiopathiás aplasticus anaemia
- D6180 Egyéb meghatározott aplasticus anaemiák
- D6190 Aplasticus anaemia k.m.n.
- D70H0 Agranulocytosis

\*\*\*\* **16 743L Szerzett súlyos aplasticus anaemia cyclosporin kezeléssel**

BETEGSÉGEK

- D6000 Krónikus szerzett tisztán vörösvérsejt aplasia
- D6010 Átmeneti szerzett tisztán vörösvérsejt aplasia
- D6080 Egyéb szerzett tisztán vörösvérsejt aplasiák
- D6090 Szerzett tisztán vörösvérsejt aplasia k.m.n.
- D6110 Gyógyszer indukálta aplasticus anaemia
- D6120 Aplasticus anaemia egyéb külső ok miatt
- D6130 Idiopathiás aplasticus anaemia
- D6180 Egyéb meghatározott aplasticus anaemiák
- D6190 Aplasticus anaemia k.m.n.
- D70H0 Agranulocytosis

ÉS BEAVATKOZÁSOK (LEGALÁBB 4 NAPON ÁT)

- 92202 Immunszuppresszív terápia, Cyclosporin kezeléssel

\*\*\*\* 16 743M *Szerzett aplasticus anaemia antithymocyt-globulin kezeléssel*

BETEGSÉGEK

- D6000 Krónikus szerzett tisztán vörösvérsejt aplasia
- D6010 Átmeneti szerzett tisztán vörösvérsejt aplasia
- D6080 Egyéb szerzett tisztán vörösvérsejt aplasiák
- D6090 Szerzett tisztán vörösvérsejt aplasia k.m.n.
- D6110 Gyógyszer indukálta aplasticus anaemia
- D6120 Aplasticus anaemia egyéb külső ok miatt
- D6130 Idiopathiás aplasticus anaemia
- D6180 Egyéb meghatározott aplasticus anaemiák
- D6190 Aplasticus anaemia k.m.n.
- D70H0 Agranulocytosis

ÉS BEAVATKOZÁSOK (LEGALÁBB 11 NAPON ÁT)

- 92201 Immunszuppresszív terápia, antithymocyt globulin kezeléssel

A SZAKMAI PROTOKOLL SZABÁLYAI SZERINT

\*\*\*\* 16 744A *Szerzett haemolyticus anaemia vagy sarlósejtes krízis*

BETEGSÉGEK

- D5700 Sarlósejtes anaemia krízissel
- D5900 Gyógyszer okozta autoimmun haemolyticus anaemia
- D5910 Egyéb autoimmun haemolyticus anaemiák
- D5920 Gyógyszer okozta nem autoimmun haemolyticus anaemia
- D5930 Haemolyticus-uraemiás syndroma
- D5940 Egyéb nem autoimmun haemolyticus anaemiák
- D5950 Rohamokban jelentkező éjjeli haemoglobinuria [Marchiafava-Micheli]
- D5960 Egyéb külső ok okozta haemolysis miatti haemoglobinuria
- D5980 Egyéb szerzett haemolyticus anaemiák
- D5990 Szerzett haemolyticus anaemia, k.m.n.

\*\*\*\* 16 745A *Vörösvértest egyéb rendellenességei 18 év alatt*

BETEGSÉGEK

- D4600 Refractaer anaemia igazoltan sideroblastok nélkül
- D4610 Refractaer anaemia sideroblastokkal
- D4620 Refractaer anaemia blast-túlsúllyal
- D4640 Refractaer anaemia, k.m.n.
- D5000 Vashiányos anaemia vérvesztésgtől (krónikus)
- D5010 Sideropeniás dysphagia
- D5080 Egyéb vashiány anaemiák
- D5090 Vashiány anaemia k.m.n.
- D5100 B12-vitamin hiány anaemia intrinsic faktor hiány miatt
- D5110 Anaemia B12-vitamin szelektív felszívódási zavara miatt proteinuriával
- D5120 Transcobalamin-II hiány
- D5130 Egyéb vérszegénység étrendi B12-vitamin hiány miatt
- D5180 Egyéb B12-vitamin hiány miatti anaemia
- D5190 B12-vitamin hiány miatti anaemia, k.m.n.
- D5200 Folsavhiányos anaemia, táplálkozási
- D5210 Gyógyszer indukált folsavhiány anaemia
- D5280 Egyéb folsavhiány anaemiák
- D5290 Folsavhiány anaemia k.m.n.
- D5300 Fehérjehiány anaemia
- D5310 Egyéb megaloblastos anaemiák, m.n.o.
- D5320 Scorbutos anaemia
- D5380 Egyéb meghatározott táplálkozási anaemiák
- D5390 Táplálkozási anaemia, k. n. m.
- D5500 Glucose-6-phosphat dehydrogenase [G6PD] hiány okozta anaemia
- D5510 A glutathion anyagcsere egyéb zavara miatti anaemia
- D5520 Glycolyticus enzimdefektusok miatti anaemia
- D5530 Anaemia a nucleotid anyagcsere zavarai miatt

- D5580 Egyéb anaemiák enzimhiány miatt  
 D5590 Anaemia enzimhiány miatt, k.m.n.  
 D5600 a-thalassaemia  
 D5610 b-thalassaemia  
 D5620 d-b-thalassaemia  
 D5630 Thalassaemia jelleg  
 D5640 Magzati haemoglobin öröklött fennmaradása [HPFH]  
 D5680 Egyéb thalassaemiák  
 D5690 Thalassaemia, k.m.n.  
 D5710 Sarlósejtes anaemia krízis nélkül  
 D5720 Kettős heterozygotás sarlósejtes zavarok  
 D5730 Sarlósejtes jelleg  
 D5780 Egyéb sarlósejtes rendellenességek  
 D5800 Örökletes sphaerocytosis  
 D5810 Örökletes elliptocytosis  
 D5820 Egyéb haemoglobinopathiák  
 D5880 Egyéb meghatározott örökletes haemolyticus anaemiák  
 D5890 Örökletes haemolyticus anaemia, k.m.n.  
 D6100 Constitutional aplasticus anaemia  
 D6180 Egyéb meghatározott aplasticus anaemiák  
 D62H0 Akut vérzés utáni anaemia  
 D6400 Örökletes sideroblastos anaemia  
 D6410 Másodlagos sideroblastos anaemia betegség miatt  
 D6420 Másodlagos sideroblastos anaemia gyógyszerek és toxinok miatt  
 D6430 Egyéb sideroblastos anaemiák  
 D6440 Öröklött diserythropoeticus anaemia  
 D6480 Egyéb megjelölt anaemiák  
 D6490 Anaemia k.m.n.  
 D7400 Congenitalis methaemoglobinaemia  
 D7480 Egyéb methaemoglobinaemiák  
 D7490 Methaemoglobinaemia k.m.n.  
 R71H0 Vörösvérsejt rendellenességek  
 R72H0 Fehérvérsejt rendellenessége m.n.o.

\*\*\*\* **16 745B** *Vörösvértest egyéb rendellenességei 18 év felett*

BETEGSÉGEK

**A kódlistát ld. a főcsoport 745A csoportjában!**

\*\*\*\* **16 7460** *Véralvadási rendellenességek*

BETEGSÉGEK

- D65H0 Disszeminált intravasculáris coagulatio [defibrinációs szindróma]  
 D6800 Von Willebrand-betegség  
 D6810 Örökletes XI-es faktor hiány  
 D6820 Egyéb véralvadási faktorok örökletes hiánya  
 D6830 Vérzéses zavarok keringő anticoagulánsok miatt  
 D6840 Szerzett véralvadási faktor hiány  
 D6880 Egyéb meghatározott véralvadási defektusok  
 D6890 Véralvadási defektus k.m.n.  
 D6900 Allergiás purpura  
 D6910 Vérelmezők minőségi rendellenességei  
 D6920 Egyéb nem thrombocytopeniás purpura  
 D6930 Idiopathiás thrombocytopeniás purpura  
 D6940 Egyéb primaer thrombocytopenia  
 D6941 Szerzett gátlótestes hemofília alv. fakt. és imm.suppr. kez. igénnyel  
 D6950 Másodlagos thrombocytopenia  
 D6960 Thrombocytopenia k.m.n.  
 D6980 Egyéb meghatározott vérzéses állapotok  
 D6990 Vérzéses állapot k.m.n.

\*\*\*\* 16 7470 *Hemofília (VIII, IX faktor)*

BETEGSÉGEK

- D6600 Örökletes VIII-as faktor hiány  
 D6601 Örökletes VIII-as faktor hiány következtében fellépő vérzéses állapot  
 D6700 A IX-es faktor örökletes zavarai  
 D6701 Örökletes IX-es faktor hiány következtében fellépő vérzéses állapot

\*\*\*\* 16 748D *Mononuclearis phagocyta rendszer és az immunrendszer betegségei*

BETEGSÉGEK

- D71H0 Polymorphonuclearis neutrophilek functionális zavarai  
 D7200 Leukocyták öröklött anomáliái  
 D7280 Fehérvérsejtek egyéb meghatározott rendellenességei  
 D7290 Fehérvérsejtek betegségei k. m. n.  
 D7600 Langerhans-sejt histiocytosis  
 D7601 Langerhans-sejt histiocytosis solit. v. multipl. csont érintettséggel  
 D7603 Langerhans-sejt histiocytosis egyéb szervek érintettségével  
 D7609 Langerhans-sejt histiocytosis k.m.n.  
 D7610 Haemophagocytás lymphohistiocytosis  
 D7620 Fertőzéshez társult haemophagocytás syndroma  
 D7630 Egyéb histiocytosis syndromák  
 D8000 Örökletes hypogammaglobulinaemia  
 D8010 Nem familiaris hypogammaglobulinaemia  
 D8020 Immunglobulin A [IgA] szelektív hiánya  
 D8030 Immunglobulin G [IgG] alosztályok szelektív hiánya  
 D8040 Immunglobulin M [IgM] szelektív hiánya  
 D8050 Immunhiány megnövekedett immunglobulin M [IgM] mellett  
 D8060 Antitest hiány norm. immunglobulin vagy hyperimmunoglobulinaemiával  
 D8070 Csecsemőkori átmeneti hypogammaglobulinaemia  
 D8080 Egyéb immunhiányok főként antitest defektusokkal  
 D8090 Immunhiány főként antitest defektusokkal k.m.n.  
 D8100 Súlyos kevert immunhiány [SCID] reticularis dysgenesissel  
 D8110 Súlyos kevert immunhiány [SCID] alacsony T- és B-sejt számmal  
 D8120 Súlyos kevert immunhiány [SCID] alacsony vagy normális B-sejt számmal  
 D8130 Adenosin deaminase [ADA] hiány  
 D8140 Nezelof-syndroma  
 D8150 Purin nucleosid phosphorilase [PNP] hiány  
 D8160 Major histocompatibilitási komplex [MHC] I. osztály hiánya  
 D8170 Major histocompatibilitási komplex [MHC] II. osztály hiánya  
 D8180 Egyéb kevert immunhiányok  
 D8190 Kevert immunhiány k.m.n.  
 D8200 Wiskott-Aldrich-syndroma  
 D8210 Di George-syndroma  
 D8220 Immunhiány rövid-végtag állapottal  
 D8230 Immunhiány Epstein-Barr vírusra adott örökletes defektív válaszzal  
 D8240 Hyperimmunoglobulin E [IgE] syndroma  
 D8280 Immunhiány egyéb meghatározott főbb defektusokkal együtt  
 D8290 Immunhiány főbb defektussal, k.m.n.  
 D8300 Közönséges kevert immunhiány B-sejtszám és funkció abnormitásokkal  
 D8310 Közönséges kevert immunhiány immunregulációs T-sejt rendellenességgel  
 D8320 Közönséges kevert immunhiány B- vagy T-sejt elleni autoantitestekkel  
 D8380 Egyéb közönséges kevert immunhiány  
 D8390 Közönséges kevert immunhiány k.m.n.  
 D8400 Leukocyta adhesiv protein deficiencia  
 D8410 Defektusok a komplement rendszerben  
 D8480 Egyéb meghatározott immunhiányok  
 D8490 Immunhiány k.m.n.  
 D8910 Cryoglobulinaemia  
 D8990 Immunrendszert érintő rendellenesség k.m.n.  
 E3200 Persistáló thymus hyperplasia



- E3280 Thymus egyéb betegségei  
 E3290 Thymusbetegség, k.m.n.  
 I8810 Idült nyirokcsomó-gyulladás, kivéve a mesenterialist  
 I8880 Egyéb nem specifikus nyirokcsomó-gyulladás  
 I8890 Nem specifikus nyirokcsomó-gyulladás, k.m.n.  
 I8980 Nyirokerek és nyirokcsomók egyéb, meghat. nem fert. eredetű betegségei  
 I8990 Nyirokerek és nyirokcsomók egyéb, nem fert. rendellenessége, k.m.n.  
 Q8900 A lép veleszületett rendellenességei

\*\*\*\* **16 748F** *Egyéb vérképzőrendszeri betegségek 18 év felett*

BETEGSÉGEK

- C4670 Kaposi-sarcoma egyéb lokalizációban  
 C4680 Több szerv Kaposi sarcomája  
 D1990 Mesothelialis szövet, k.m.n.  
 D3600 Nyirokcsomók jóindulatú daganata  
 D7330 Léptályog  
 D7340 Lépcysta  
 D7350 Infarctus lienis  
 I8910 Nyirokérgyulladás  
 L0400 Akut nyirokcsomó-gyulladás az arcon, fejen, nyakon  
 L0410 Akut nyirokcsomó-gyulladás a törzsön  
 L0420 Akut nyirokcsomó-gyulladás a felső végtagon  
 L0430 Akut nyirokcsomó-gyulladás az alsó végtagon  
 L0480 Akut nyirokcsomó-gyulladás egyéb helyeken  
 L0490 Akut nyirokcsomó-gyulladás, k.m.n.  
 S3600 A lép sérülése

\*\*\*\* **16 748G** *Egyéb vérképzőrendszeri betegségek 18 év alatt*

BETEGSÉGEK

**A kódlistát ld. a főcsoport 748F csoportjában!**

\*\*\*\* **16 7490** *Primer immunhiányos állapotok immunglobulin szubsztitúciós kezelése 0-8 év között*

BETEGSÉGEK

- D8000 Örökletes hypogammaglobulinaemia  
 D8010 Nem familiaris hypogammaglobulinaemia  
 D8030 Immunglobulin G [IgG] alosztályok szelektív hiánya  
 D8050 Immunhiány megnövekedett immunglobulin M [IgM] mellett  
 D8060 Antitest hiány norm. immunglobulin vagy hyperimmunoglobulinaemiával  
 D8070 Csecsemőkori átmeneti hypogammaglobulinaemia  
 D8080 Egyéb immunhiányok főként antitest defektusokkal  
 D8100 Súlyos kevert immunhiány [SCID] reticularis dysgenesissel  
 D8110 Súlyos kevert immunhiány [SCID] alacsony T- és B-sejt számmal  
 D8120 Súlyos kevert immunhiány [SCID] alacsony vagy normális B-sejt számmal  
 D8150 Purin nucleosid phosphorilase [PNP] hiány  
 D8160 Major histocompatibilitási komplex [MHC] I. osztály hiánya  
 D8170 Major histocompatibilitási komplex [MHC] II. osztály hiánya  
 D8180 Egyéb kevert immunhiányok  
 D8200 Wiskott-Aldrich-szindróma  
 D8300 Közönséges kevert immunhiány B-sejtszám és funkció abnormitásokkal  
 D8310 Közönséges kevert immunhiány immunregulációs T-sejt rendellenességgel  
 D8320 Közönséges kevert immunhiány B- vagy T-sejt elleni autoantitestekkel  
 D8380 Egyéb közönséges kevert immunhiány

ÉS BEAVATKOZÁSOK

- 92249 Immunglobulin kezelés (kezelési napban)  
 92256 Subcutan immunglobulin kezelés (28 napos kezelési ciklusban)  
 92257 Kombinált (infúziós és subcután) immunglobulin kezelés (28 napos kezelési ciklusban)

\*\*\*\* 16 7491 *Primer immunhiányos állapotok immunglobulin szubsztitúciós kezelése 9-16 év között*

BETEGSÉGEK

A kódlistát ld. a főcsoport 7490 csoportjában!

ÉS BEAVATKOZÁSOK

A kódlistát ld. a főcsoport 7490 csoportjában!

\*\*\*\* 16 7492 *Primer immunhiányos állapotok immunglobulin szubsztitúciós kezelése 16 év felett*

BETEGSÉGEK

A kódlistát ld. a főcsoport 7490 csoportjában!

ÉS BEAVATKOZÁSOK

A kódlistát ld. a főcsoport 7490 csoportjában!

\*\*\*\* 16 764Z *Vér-, vérképző-, immunológiai rendszer betegségei súlyos társult betegséggel*

BETEGSÉGEK

- C4670 Kaposi-sarcoma egyéb lokalizációban
- C4680 Több szerv Kaposi sarcomája
- D1990 Mesothelialis szövet, k.m.n.
- D3600 Nyirokcsomók jóindulatú daganata
- D4600 Refractaer anaemia igazoltan sideroblastok nélkül
- D4610 Refractaer anaemia sideroblastokkal
- D4620 Refractaer anaemia blast-túlsúllyal
- D4640 Refractaer anaemia, k.m.n.
- D5000 Vashiányos anaemia vérvesztéségtől (krónikus)
- D5010 Sideropeniás dysphagia
- D5080 Egyéb vashiány anaemiák
- D5090 Vashiány anaemia k.m.n.
- D5100 B12-vitamin hiány anaemia intrinsic faktor hiány miatt
- D5110 Anaemia B12-vitamin szelektív felszívódási zavara miatt proteinuriával
- D5120 Transcobalamin-II hiány
- D5130 Egyéb vérszegénység étrendi B12-vitamin hiány miatt
- D5180 Egyéb B12-vitamin hiány miatti anaemia
- D5190 B12-vitamin hiány miatti anaemia, k.m.n.
- D5200 Folsavhiányos anaemia, táplálkozási
- D5210 Gyógyszer indukált folsavhiány anaemia
- D5280 Egyéb folsavhiány anaemiák
- D5290 Folsavhiány anaemia k.m.n.
- D5300 Fehérjehiány anaemia
- D5310 Egyéb megaloblastos anaemiák, m.n.o.
- D5320 Scorbutos anaemia
- D5380 Egyéb meghatározott táplálkozási anaemiák
- D5390 Táplálkozási anaemia, k. n. m.
- D5500 Glucose-6-phosphat dehydrogenase [G6PD] hiány okozta anaemia
- D5510 A glutathion anyagcsere egyéb zavara miatti anaemia
- D5520 Glycolyticus enzimdefektusok miatti anaemia
- D5530 Anaemia a nucleotid anyagcsere zavarai miatt
- D5580 Egyéb anaemiák enzimhiány miatt
- D5590 Anaemia enzimhiány miatt, k.m.n.
- D5600 a-thalassaemia
- D5610 b-thalassaemia
- D5620 d-b-thalassaemia
- D5630 Thalassaemia jelleg
- D5640 Magzati haemoglobin öröklött fennmaradása [HPFH]
- D5680 Egyéb thalassaemiák
- D5690 Thalassaemia, k.m.n.
- D5700 Sarlósejtes anaemia krízissel

- D5710 Sarlósejtes anaemia krízis nélkül
- D5720 Kettős heterozygotás sarlósejtes zavarok
- D5730 Sarlósejtes jelleg
- D5780 Egyéb sarlósejtes rendellenességek
- D5800 Örökletes sphaerocytosis
- D5810 Örökletes elliptocytosis
- D5820 Egyéb haemoglobinopathiák
- D5880 Egyéb meghatározott örökletes haemolyticus anaemiák
- D5890 Örökletes haemolyticus anaemia, k.m.n.
- D5900 Gyógyszer okozta autoimmun haemolyticus anaemia
- D5910 Egyéb autoimmun haemolyticus anaemiák
- D5920 Gyógyszer okozta nem autoimmun haemolyticus anaemia
- D5930 Haemolyticus-uraemiás szindróma
- D5940 Egyéb nem autoimmun haemolyticus anaemiák
- D5950 Rohamokban jelentkező éjjeli haemoglobinuria [Marchiafava-Micheli]
- D5960 Egyéb külső ok okozta haemolysis miatti haemoglobinuria
- D5980 Egyéb szerzett haemolyticus anaemiák
- D5990 Szerzett haemolyticus anaemia, k.m.n.
- D6000 Krónikus szerzett tisztán vörösvérsejt aplasia
- D6010 Átmeneti szerzett tisztán vörösvérsejt aplasia
- D6080 Egyéb szerzett tisztán vörösvérsejt aplasiák
- D6090 Szerzett tisztán vörösvérsejt aplasia k.m.n.
- D6100 Constitutionalis aplasticus anaemia
- D6110 Gyógyszer indukálta aplasticus anaemia
- D6120 Aplasticus anaemia egyéb külső ok miatt
- D6130 Idiopathiás aplasticus anaemia
- D6180 Egyéb meghatározott aplasticus anaemiák
- D6190 Aplasticus anaemia k.m.n.
- D62H0 Akut vérzés utáni anaemia
- D6400 Örökletes sideroblastos anaemia
- D6410 Másodlagos sideroblastos anaemia betegség miatt
- D6420 Másodlagos sideroblastos anaemia gyógyszerek és toxinok miatt
- D6430 Egyéb sideroblastos anaemiák
- D6440 Öröklött diserythropoeticus anaemia
- D6480 Egyéb megjelölt anaemiák
- D6490 Anaemia k.m.n.
- D65H0 Disszeminált intravasculáris coagulatio [defibrinációs szindróma]
- D6600 Örökletes VIII-as faktor hiány
- D6601 Örökletes VIII-as faktor hiány következtében fellépő vérzéses állapot
- D6700 A IX-es faktor örökletes zavarai
- D6701 Örökletes IX-es faktor hiány következtében fellépő vérzéses állapot
- D6800 Von Willebrand-betegség
- D6810 Örökletes XI-es faktor hiány
- D6820 Egyéb véralvadási faktorok örökletes hiánya
- D6830 Vérzéses zavarok keringő anticoagulánsok miatt
- D6840 Szerzett véralvadási faktor hiány
- D6880 Egyéb meghatározott véralvadási defektusok
- D6890 Véralvadási defektus k.m.n.
- D6900 Allergiás purpura
- D6910 Vérlemezkék minőségi rendellenességei
- D6920 Egyéb nem thrombocytopeniás purpura
- D6930 Idiopathiás thrombocytopeniás purpura
- D6940 Egyéb primer thrombocytopenia
- D6941 Szerzett gátlótestes hemofília alv. fakt. és imm.suppr. kez. igénnyel
- D6950 Másodlagos thrombocytopenia
- D6960 Thrombocytopenia k.m.n.
- D6980 Egyéb meghatározott vérzéses állapotok
- D6990 Vérzéses állapot k.m.n.
- D70H0 Agranulocytosis

- D71H0 Polymorphonuclearis neutrophilek functionális zavarai
- D7200 Leukocyták öröklött anomáliái
- D7280 Fehérvérsejtek egyéb meghatározott rendellenességei
- D7290 Fehérvérsejtek betegségei k. m. n
- D7330 Léptályog
- D7340 Lépcysta
- D7350 Infarctus lienis
- D7400 Congenitalis methaemoglobinaemia
- D7480 Egyéb methaemoglobinaemiák
- D7490 Methaemoglobinaemia k.m.n.
- D7600 Langerhans-sejt histiocytosis
- D7601 Langerhans-sejt histiocytosis solit. v. multipl. csont érintettséggel
- D7603 Langerhans-sejt histiocytosis egyéb szervek érintettségével
- D7609 Langerhans-sejt histiocytosis k.m.n.
- D7610 Haemophagocytás lymphohistocytosis
- D7620 Fertőzéshez társult haemophagocytás syndroma
- D7630 Egyéb histiocytosis syndromák
- D8000 Örökletes hypogammaglobulinaemia
- D8010 Nem familiaris hypogammaglobulinaemia
- D8020 Immunglobulin A [IgA] szelektív hiánya
- D8030 Immunglobulin G [IgG] alosztályok szelektív hiánya
- D8040 Immunglobulin M [IgM] szelektív hiánya
- D8050 Immunhiány megnövekedett immunglobulin M [IgM] mellett
- D8060 Antitest hiány norm. immunglobulin vagy hyperimmunoglobulinaemiával
- D8070 Csecsemőkori átmeneti hypogammaglobulinaemia
- D8080 Egyéb immunhiányok főként antitest defektusokkal
- D8090 Immunhiány főként antitest defektusokkal k.m.n.
- D8100 Súlyos kevert immunhiány [SCID] reticularis dysgenesissel
- D8110 Súlyos kevert immunhiány [SCID] alacsony T- és B-sejt számmal
- D8120 Súlyos kevert immunhiány [SCID] alacsony vagy normális B-sejt számmal
- D8130 Adenosin deaminase [ADA] hiány
- D8140 Nezelof-syndroma
- D8150 Purin nucleosid phosphorilase [PNP] hiány
- D8160 Major histocompatibilitási komplex [MHC] I. osztály hiánya
- D8170 Major histocompatibilitási komplex [MHC] II. osztály hiánya
- D8180 Egyéb kevert immunhiányok
- D8190 Kevert immunhiány k.m.n.
- D8200 Wiskott-Aldrich-syndroma
- D8210 Di George-syndroma
- D8220 Immunhiány rövid-végtag állapottal
- D8230 Immunhiány Epstein-Barr vírusra adott örökletes defektív válasszal
- D8240 Hyperimmunoglobulin E [IgE] syndroma
- D8280 Immunhiány egyéb meghatározott főbb defektusokkal együtt
- D8290 Immunhiány főbb defektussal, k.m.n.
- D8300 Közönséges kevert immunhiány B-sejtszám és funkció abnormitásokkal
- D8310 Közönséges kevert immunhiány immunregulációs T-sejt rendellenességgel
- D8320 Közönséges kevert immunhiány B- vagy T-sejt elleni autoantitestekkel
- D8380 Egyéb közönséges kevert immunhiány
- D8390 Közönséges kevert immunhiány k.m.n.
- D8400 Leukocytá adhesiv protein deficiencia
- D8410 Defektusok a komplement rendszerben
- D8480 Egyéb meghatározott immunhiányok
- D8490 Immunhiány k.m.n.
- D8910 Cryoglobulinaemia
- D8990 Immunrendszert érintő rendellenesség k.m.n.
- E3200 Persistáló thymus hyperplasia
- E3280 Thymus egyéb betegségei
- E3290 Thymusbetegség, k.m.n.
- I8810 Idült nyirokcsomó-gyulladás, kivéve a mesenterialist

- I8880 Egyéb nem specifikus nyirokcsomó-gyulladás  
 I8890 Nem specifikus nyirokcsomó-gyulladás, k.m.n.  
 I8910 Nyirokérgyulladás  
 I8980 Nyirokerek és nyirokcsomók egyéb, meghat. nem fert. eredetű betegségei  
 I8990 Nyirokerek és nyirokcsomók egyéb, nem fert. rendellenessége, k.m.n.  
 L0400 Akut nyirokcsomó-gyulladás az arcon, fejen, nyakon  
 L0410 Akut nyirokcsomó-gyulladás a törzsön  
 L0420 Akut nyirokcsomó-gyulladás a felső végtagon  
 L0430 Akut nyirokcsomó-gyulladás az alsó végtagon  
 L0480 Akut nyirokcsomó-gyulladás egyéb helyeken  
 L0490 Akut nyirokcsomó-gyulladás, k.m.n.  
 Q8900 A lép veleszületett rendellenességei  
 R71H0 Vörösvérsejt rendellenességek  
 R72H0 Fehérvérsejt rendellenessége m.n.o.  
 S3600 A lép sérülése

ÉS A SÚLYOS TÁRSULT BETEGSÉG FELTÉTELEI

\*\*\*\* 16 765Z *Vérképző-, immunológiai rendszer műtétei súlyos társult betegséggel*

BETEGSÉGEK

A főcsoportba tartozó bármely betegség

ÉS BEAVATKOZÁSOK

- 54010 Lymphadenectomia superficialis  
 54020 Lymphadenectomia regionalis  
 54061 Lymphadenectomia retroperitonealis bilateralis  
 54063 Lymphadenectomia retroperitonealis debulking  
 54064 Lymphadenectomia retroperitonealis salvage  
 5406A Lymphadenectomia retroperitonealis c. preserv. nervorum ("nerve sparing" RLA)  
 5406B Relymphadenectomia retroperitonealis c. preserv. nervorum ("nerve sparing" RLA)  
 54111 Lépszövet autotransplantatio  
 54120 Splenotomia  
 54121 Járulékos lép eltávolítása  
 54130 Splenectomia  
 54131 Resectio lienis  
 54138 Splenectomia seu res. lienis laparoscopica  
 54139 Splenectomia seu res. lienis laparosc.c.conversione

ÉS A SÚLYOS TÁRSULT BETEGSÉG FELTÉTELEI

\*\*\*\* *Főcsoport: 17 Myeloproliferatív betegségek*

\*\*\* *LYMPHOID DAGANATOS BETEGSÉGEK "A"*

- C2610 Lép rosszindulatú daganata
- C7700 A fej, az arc és a nyak nyirokcsomóinak rosszindulatú daganata
- C7710 Intrathoracalis nyirokcsomók rosszindulatú daganata
- C7730 A hónalj és a felső végtag nyirokcsomóinak rosszindulatú daganata
- C7740 A lágyék és az alsó végtag nyirokcsomóinak rosszindulatú daganata
- C7750 Medencei nyirokcsomók rosszindulatú daganata
- C7780 Több régió nyirokcsomóinak rosszindulatú daganata
- C7790 Nyirokcsomó rosszindulatú daganata, k.m.n.
- C8100 Hodgkin kór, nyiroksejt túlsúly
- C8110 Hodgkin kór, nodularis sclerosis
- C8120 Hodgkin kór, kevert sejteség
- C8130 Hodgkin kór, nyiroksejtes kimerülés
- C8170 Hodgkin-kór egyéb formája
- C8190 Hodgkin kór, k.m.n.
- C8200 Non-Hodgkin lymphoma, osztódó kis sejtes, follicularis
- C8210 Non-Hodgkin lymphoma, kevert hassított kis és nagysejtes, follicularis
- C8220 Non-Hodgkin lymphoma, nagysejtes, follicularis
- C8270 A follicularis non-Hodgkin lymphoma egyéb típusai
- C8290 Follicularis non-Hodgkin lymphoma, k.m.n.
- C8300 Non-Hodgkin lymphoma, kis-sejtes (diffúz)
- C8310 Non-Hodgkin lymphoma, hasított kis-sejtes (diffúz)
- C8320 Non-Hodgkin lymphoma, kevert kis és óriás sejtes (diffúz)
- C8330 Non-Hodgkin lymphoma, nagy sejtes (diffúz)
- C8340 Non-Hodgkin lymphoma, immunoblastos (diffúz)
- C8350 Non-Hodgkin lymphoma, lymphoblastos (diffúz)
- C8360 Non-Hodgkin lymphoma, differenciálatlan (diffúz)
- C8370 Burkitt-lymphoma
- C8380 A diffúz non-Hodgkin lymphoma egyéb típusai
- C8390 Diffúz non-Hodgkin lymphoma, k.m.n.
- C8400 Mycosis fungoides
- C8410 Sézary-kór
- C8420 T-zónás lymphoma
- C8430 Lymphoepithelialis lymphoma
- C8440 Perifériás T-sejtes lymphoma
- C8450 Egyéb és meghatározatlan T-sejtes lymphomák
- C8500 Lymphosarcoma
- C8510 B-sejtes lymphoma, k.m.n.
- C8570 A non-Hodgkin lymphoma egyéb meghatározott típusai
- C8590 Non-Hodgkin lymphoma k.m.n.
- C8800 Waldenström macroglobulinaemia
- C8810 Alfa nehézlánc-betegség
- C8820 Gamma nehézlánc-betegség
- C8830 Immunoproliferatív vékonybél betegség
- C8870 Egyéb rosszindulatú Immunoproliferatív betegségek
- C8890 Rosszindulatú Immunoproliferatív betegség k.m.n.
- C9000 Myeloma multiplex
- C9010 Plasmasejtes leukaemia
- C9020 Plasmocytoma, extramedullaris
- C9110 Krónikus lymphocytás leukaemia
- C9120 Szubakut lymphocytás leukaemia
- C9130 Prolymphocytás leukaemia
- C9140 Szőrös-sejtes leukaemia
- C9170 Egyéb lymphoid leukaemia
- C9190 Lymphoid leukaemia, k.m.n.
- C9210 Krónikus myeloid leukaemia
- C9220 Szubakut myeloid leukaemia

C9230 Myeloid sarcoma  
 C9270 Egyéb myeloid leukaemia  
 C9290 Myeloid leukaemia k.m.n.  
 C9310 Krónikus monocytás leukaemia  
 C9320 Szubakut monocytás leukaemia  
 C9370 Egyéb monocytás leukaemia  
 C9390 Monocytás leukaemia, k.m.n.  
 C9410 Krónikus erythraemia  
 C9430 Hízósejtes leukaemia  
 C9470 Egyéb meghatározott leukaemiák  
 C9510 Meghatározatlan sejtípusú krónikus leukaemia  
 C9520 Meghatározatlan sejtípusú szubakut leukaemia  
 C9570 Egyéb meghatározatlan sejtípusú leukaemia  
 C9590 Leukaemia, k.m.n.  
 C9610 Malignus histiocytosis  
 C9620 Malignus hízósejtes daganat  
 C9630 Valódi histiocytás lymphoma  
 C9670 A nyirok és vérképző szövetek egyéb meghatározott rosszind. daganata  
 C9690 A nyirok és vérképző szövetek rosszindulatú daganata, k.m.n.  
 D45H0 Polycythaemia vera  
 D4630 Refractaer anaemia blast-túlsúllyal, transformatióval  
 D4670 Egyéb myelodysplasiás syndromák  
 D4690 Myelodysplasiás syndroma, k.m.n.  
 D4700 Bizonytalan természetű histiocytás és hízósejtes daganatok  
 D4710 Idült myeloproliferatív betegség  
 D4720 Monoclonalis gammopathia  
 D7210 Eosinophilia  
 D7500 Familiaris erythrocytosis  
 D7520 Essentialis thrombocytosis

\*\*\* **LEUKAEMIÁK "B"**

C9100 Heveny lymphoblastos leukaemia  
 C9101 Heveny lymphoblastos leukaemia, alacsony-közepes malignitás  
 C9102 Heveny lymphoblastos leukaemia, magas malignitás  
 C9150 Felnőttkori T-sejtes leukaemia  
 C9200 Akut myeloid leukaemia  
 C9201 Akut myeloid leukaemia, alacsony-közepes malignitás  
 C9202 Akut myeloid leukaemia, magas malignitás  
 C9240 Akut promyelocytás leukaemia  
 C9241 Akut promyelocytás leukaemia, alacsony-közepes malignitás  
 C9242 Akut promyelocytás leukaemia, magas malignitás  
 C9250 Akut myelomonocytás leukaemia  
 C9251 Akut myelomonocytás leukaemia, alacsony-közepes malignitás  
 C9252 Akut myelomonocytás leukaemia, magas malignitás  
 C9300 Akut monocytás leukaemia  
 C9301 Akut monocytás leukaemia, alacsony-közepes malignitás  
 C9302 Akut monocytás leukaemia, magas malignitás  
 C9400 Akut erythraemia és erythroleukaemia  
 C9401 Akut erythraemia és erythroleukaemia, alacsony-közepes malignitás  
 C9402 Akut erythraemia és erythroleukaemia, magas malignitás  
 C9420 Akut megakaryoblastos leukaemia  
 C9421 Akut megakaryoblastos leukaemia, alacsony-közepes malignitás  
 C9422 Akut megakaryoblastos leukaemia, magas malignitás  
 C9440 Akut panmyelosis  
 C9450 Akut myelofibrosis  
 C9500 Meghatározatlan sejtípusú akut leukaemia  
 C9501 Meghatározatlan sejtípusú akut leukaemia, alacsony-közepes malignitás  
 C9502 Meghatározatlan sejtípusú akut leukaemia, magas malignitás

\*\*\* **KEMOTERÁPIA I. "C"**

- 76841 Kemoterápiás protokoll, inductio AML-ben 18 év alatt (01. fázis)
- 76861 Kemoterápiás protokoll, inductio AML-ben 18 év alatt (01. fázis)
- 76891 Kemoterápiás protokoll, cytoreduktív előf. AML-ban 18 év alatt (01. fázis)
- 76911 Kemoterápia, inductio II AML-ben 18 év alatt protokoll szerint (01. fázis)
- 76921 Kemoterápia, intensificatio AML-ben protokoll szerint 18 év alatt (01. fázis)
- 78871 Kemoterápiás protokoll, consolidatio AML-ben 18 év alatt (01. fázis)
- 78872 Kemoterápiás protokoll, consolidatio AML-ben 18 év alatt (02. fázis)
- 78873 Kemoterápiás protokoll, consolidatio AML-ben 18 év alatt (03. fázis)
- 78874 Kemoterápiás protokoll, consolidatio AML-ben 18 év alatt (04. fázis)
- 78875 Kemoterápiás protokoll, consolidatio AML-ben 18 év alatt (05. fázis)
- 78876 Kemoterápiás protokoll, consolidatio AML-ben 18 év alatt (06. fázis)
- 78877 Kemoterápiás protokoll, consolidatio AML-ben 18 év alatt (07. fázis)
- 78878 Kemoterápiás protokoll, consolidatio AML-ben 18 év alatt (08. fázis)
- 78879 Kemoterápiás protokoll, consolidatio AML-ben 18 év alatt (09. fázis)
- 7887A Kemoterápiás protokoll, consolidatio AML-ben 18 év alatt (10. fázis)
- 7887B Kemoterápiás protokoll, consolidatio AML-ben 18 év alatt (11. fázis)
- 7887C Kemoterápiás protokoll, consolidatio AML-ben 18 év alatt (12. fázis)

\*\*\* **KEMOTERÁPIA II. "D"**

- 76091 Kemoterápia, HR-1 block protokoll szerint 18 év alatt (01. fázis)
- 76101 Kemoterápia, HR-2 block protokoll szerint 18 év alatt (01. fázis)
- 76111 Kemoterápia, HR-3 protokoll szerint 18 év alatt (01. fázis)
- 76141 Kemoterápia, inductio BFM-ALL-MRG protokoll szerint 18 év alatt (01. fázis)
- 76142 Kemoterápia, inductio BFM-ALL-MRG protokoll szerint 18 év alatt (02. fázis)
- 76143 Kemoterápia, inductio BFM-ALL-MRG protokoll szerint 18 év alatt (03. fázis)
- 76144 Kemoterápia, inductio BFM-ALL-MRG protokoll szerint 18 év alatt (04. fázis)
- 76145 Kemoterápia, inductio BFM-ALL-MRG protokoll szerint 18 év alatt (05. fázis)
- 76146 Kemoterápia, inductio BFM-ALL-MRG protokoll szerint 18 év alatt (06. fázis)
- 76147 Kemoterápia, inductio BFM-ALL-MRG protokoll szerint 18 év alatt (07. fázis)
- 76148 Kemoterápia, inductio BFM-ALL-MRG protokoll szerint 18 év alatt (08. fázis)
- 76149 Kemoterápia, inductio BFM-ALL-MRG protokoll szerint 18 év alatt (09. fázis)
- 7614A Kemoterápia, inductio BFM-ALL-MRG protokoll szerint 18 év alatt (10. fázis)

\*\*\* **KEMOTERÁPIA III. "E"**

- 76021 Kemoterápia, Hyper-CVAD protokoll "B" verzió szerint (01. fázis)
- 76022 Kemoterápia, Hyper-CVAD protokoll "B" verzió szerint (02. fázis)
- 76031 Kemoterápia, Hoelczer protokoll 2.lépcső "A" verzió szerint (01. fázis)
- 76041 Kemoterápia, Hoelczer protokoll 2.lépcső "B" verzió szerint (01. fázis)
- 76042 Kemoterápia, Hoelczer protokoll 2.lépcső "B" verzió szerint (02. fázis)
- 76043 Kemoterápia, Hoelczer protokoll 2.lépcső "B" verzió szerint (03. fázis)
- 76591 Kemoterápia, AME protokoll szerint (01. fázis)
- 76611 Kemoterápia, B-ALL "B" block protokoll szerint (01. fázis)
- 76631 Kemoterápia, BISHOP protokoll szerint (01. fázis)
- 76641 Kemoterápia, BISHOP/B protokoll szerint (01. fázis)
- 76701 Kemoterápia, FLAG/A protokoll szerint (01. fázis)
- 76711 Kemoterápia, FLAG Mitoxanthronnal (FLAG) protokoll szerint (01. fázis)
- 76721 Kemoterápia, FLAG Idarubicinnel (FLAG IDA) protokoll szerint (01. fázis)
- 76731 Kemoterápia, HAM/A protokoll szerint (01. fázis)
- 76741 Kemoterápia, HAM/B protokoll szerint (01. fázis)
- 76751 Kemoterápia, HAM/C protokoll szerint (01. fázis)
- 76761 Kemoterápia, HDA/A protokoll szerint (01. fázis)
- 76762 Kemoterápia, HDA/A protokoll szerint (02. fázis)
- 76763 Kemoterápia, HDA/A protokoll szerint (03. fázis)
- 76771 Kemoterápia, HDA/B protokoll szerint (01. fázis)
- 76772 Kemoterápia, HDA/B protokoll szerint (02. fázis)
- 76773 Kemoterápia, HDA/B protokoll szerint (03. fázis)
- 76774 Kemoterápia, HDA/B protokoll szerint (04. fázis)
- 76801 Kemoterápia, S-HAM/A protokoll szerint (01. fázis)
- 76802 Kemoterápia, S-HAM/A protokoll szerint (02. fázis)



- 76811 Kemoterápia, S-HAM/B protokoll szerint (01. fázis)  
 76812 Kemoterápia, S-HAM/B protokoll szerint (02. fázis)  
 76852 Kemoterápia, AIDA protokoll szerint (02. fázis)  
 76854 Kemoterápia, AIDA protokoll szerint (04. fázis)

\*\*\* **KEMOTERÁPIA IV. "F"**

- 76011 Kemoterápia, Hyper-CVAD protokoll "A" verzió szerint (01. fázis)  
 76012 Kemoterápia, Hyper-CVAD protokoll "A" verzió szerint (02. fázis)  
 76013 Kemoterápia, Hyper-CVAD protokoll "A" verzió szerint (03. fázis)  
 76014 Kemoterápia, Hyper-CVAD protokoll "A" verzió szerint (04. fázis)  
 76051 Kemoterápia, Hoelczer protokoll 2.lépcső "C" verzió szerint (01. fázis)  
 76052 Kemoterápia, Hoelczer protokoll 2.lépcső "C" verzió szerint (02. fázis)  
 76061 Kemoterápia, Hoelczer indukció protokoll szerint (01. fázis)  
 76062 Kemoterápia, Hoelczer indukció protokoll szerint (02. fázis)  
 76063 Kemoterápia, Hoelczer indukció protokoll szerint (03. fázis)  
 76064 Kemoterápia, Hoelczer indukció protokoll szerint (04. fázis)  
 76071 Kemoterápia, Hoelczer protokoll reindukció szerint (01. fázis)  
 76072 Kemoterápia, Hoelczer protokoll reindukció szerint (02. fázis)  
 76073 Kemoterápia, Hoelczer protokoll reindukció szerint (03. fázis)  
 76074 Kemoterápia, Hoelczer protokoll reindukció szerint (04. fázis)  
 76075 Kemoterápia, Hoelczer protokoll reindukció szerint (05. fázis)  
 76511 Kemoterápia, 3+7/A Daunorubicin protokoll szerint (01. fázis)  
 76521 Kemoterápia, 3+7/B Daunorubicin protokoll szerint (01. fázis)  
 76531 Kemoterápia, 3+7/C Daunorubicin protokoll szerint (01. fázis)  
 76541 Kemoterápia, 3+7/D Daunorubicin protokoll szerint (01. fázis)  
 76551 Kemoterápia, 3+7/E Mitoxantron protokoll szerint (01. fázis)  
 76561 Kemoterápia, 3+7/F Mitoxantron protokoll szerint (01. fázis)  
 76571 Kemoterápia, 3+7/G Idarubicin protokoll szerint (01. fázis)  
 76581 Kemoterápia, 3+7/H Idarubicin protokoll szerint (01. fázis)  
 76601 Kemoterápia, B-ALL "A" block protokoll szerint (01. fázis)  
 76621 Kemoterápia, B-ALL (előfázis) protokoll szerint (01. fázis)  
 76651 Kemoterápia, DAV/A protokoll szerint (01. fázis)  
 76661 Kemoterápia, DAV/B protokoll szerint (01. fázis)  
 76671 Kemoterápia, DAV/C protokoll szerint (01. fázis)  
 76681 Kemoterápia, DAV/D protokoll szerint (01. fázis)  
 76691 Kemoterápia, DAV/E protokoll szerint (01. fázis)  
 76781 Kemoterápia, ICE protokoll szerint (01. fázis)  
 76791 Kemoterápia, MACE protokoll szerint (01. fázis)  
 76821 Kemoterápia, TAD/A protokoll szerint (01. fázis)  
 76831 Kemoterápia, VAPA protokoll szerint (01. fázis)  
 76851 Kemoterápia, AIDA protokoll szerint (01. fázis)  
 76853 Kemoterápia, AIDA protokoll szerint (03. fázis)

\*\*\*\* **17 7660 Lymphoma, leukémia nagyobb műtéttel**

LYMPHOID DAGANATOS BETEGSÉGEK "A"

**A kódlistát ld. kiemelve a főcsoport elején!**

VAGY LEUKAEMIÁK "B"

**A kódlistát ld. kiemelve a főcsoport elején!**

ÉS BEAVATKOZÁSOK

- 50770 Thymectomy c. sternotomiam  
 53403 Thoracotomia explorativa  
 53420 Excisio laesionis mediastinalis transsternalis  
 53423 Exstirpatio laesionis mediastinalis per thoracotomi  
 54030 Lymphadenektomia collaris radicalis (PrRND,SRND)  
 54060 Lymphadenektomia retroperitonealis radicalis  
 54062 Lymphadenektomia retroperitonealis modificatus  
 54063 Lymphadenektomia retroperitonealis debulking  
 54065 Lymphadenektomia retroperitonealis  
 5406A Lymphadenektomia retroperitonealis c. preserv. nervorum ("nerve sparing" RLA)

- 5406B Relymphadenectomy retroperitonealis c. preserv. nervorum ("nerve sparing" RLA)  
 54120 Splenotomia  
 54130 Splenectomy  
 54138 Splenectomy seu res. lienis laparoscopica  
 54139 Splenectomy seu res. lienis laparosc. c. conversione

\*\*\*\* 17 7670 *Lymphoma, nem akut leukémia egyéb műtétei*

BETEGSÉGEK

- C2610 Lép rosszindulatú daganata  
 C7700 A fej, az arc és a nyak nyirokcsomóinak rosszindulatú daganata  
 C7710 Intrathoracalis nyirokcsomók rosszindulatú daganata  
 C7730 A hónalj és a felső végtag nyirokcsomóinak rosszindulatú daganata  
 C7740 A lágyék és az alsó végtag nyirokcsomóinak rosszindulatú daganata  
 C7750 Medencei nyirokcsomók rosszindulatú daganata  
 C7780 Több régió nyirokcsomóinak rosszindulatú daganata  
 C7790 Nyirokcsomó rosszindulatú daganata, k.m.n.  
 C8100 Hodgkin kór, nyiroksejt túlsúly  
 C8110 Hodgkin kór, nodularis sclerosis  
 C8120 Hodgkin kór, kevert sejteség  
 C8130 Hodgkin kór, nyiroksejtes kimerülés  
 C8170 Hodgkin-kór egyéb formája  
 C8190 Hodgkin kór, k.m.n.  
 C8200 Non-Hodgkin lymphoma, osztódó kis sejtes, follicularis  
 C8210 Non-Hodgkin lymphoma, kevert hasított kis és nagysejtes, follicularis  
 C8220 Non-Hodgkin lymphoma, nagysejtes, follicularis  
 C8270 A follicularis non-Hodgkin lymphoma egyéb típusai  
 C8290 Follicularis non-Hodgkin lymphoma, k.m.n.  
 C8300 Non-Hodgkin lymphoma, kis-sejtes (diffúz)  
 C8310 Non-Hodgkin lymphoma, hasított kis-sejtes (diffúz)  
 C8320 Non-Hodgkin lymphoma, kevert kis és óriás sejtes (diffúz)  
 C8330 Non-Hodgkin lymphoma, nagy sejtes (diffúz)  
 C8340 Non-Hodgkin lymphoma, immunoblastos (diffúz)  
 C8350 Non-Hodgkin lymphoma, lymphoblastos (diffúz)  
 C8360 Non-Hodgkin lymphoma, differenciálatlan (diffúz)  
 C8370 Burkitt-lymphoma  
 C8380 A diffúz non-Hodgkin lymphoma egyéb típusai  
 C8390 Diffúz non-Hodgkin lymphoma, k.m.n.  
 C8400 Mycosis fungoides  
 C8410 Sézary-kór  
 C8420 T-zónás lymphoma  
 C8430 Lymphoepithelialis lymphoma  
 C8440 Perifériás T-sejtes lymphoma  
 C8450 Egyéb és meghatározatlan T-sejtes lymphomák  
 C8500 Lymphosarcoma  
 C8510 B-sejtes lymphoma, k.m.n.  
 C8570 A non-Hodgkin lymphoma egyéb meghatározott típusai  
 C8590 Non-Hodgkin lymphoma k.m.n.  
 C8800 Waldenström macroglobulinaemia  
 C8810 Alfa nehézlánc-betegség  
 C8820 Gamma nehézlánc-betegség  
 C8830 Immunoproliferatív vékonybél betegség  
 C8870 Egyéb rosszindulatú Immunoproliferatív betegségek  
 C8890 Rosszindulatú Immunoproliferatív betegség k.m.n.  
 C9000 Myeloma multiplex  
 C9010 Plasmasejtes leukaemia  
 C9020 Plasmocytoma, extramedullaris  
 C9110 Krónikus lymphocytás leukaemia  
 C9120 Szubakut lymphocytás leukaemia  
 C9130 Prolymphocytás leukaemia

- C9140 Szőrös-sejtes leukaemia  
 C9170 Egyéb lymphoid leukaemia  
 C9190 Lymphoid leukaemia, k.m.n.  
 C9210 Krónikus myeloid leukaemia  
 C9220 Szubakut myeloid leukaemia  
 C9230 Myeloid sarcoma  
 C9270 Egyéb myeloid leukaemia  
 C9290 Myeloid leukaemia k.m.n.  
 C9310 Krónikus monocytás leukaemia  
 C9320 Szubakut monocytás leukaemia  
 C9370 Egyéb monocytás leukaemia  
 C9390 Monocytás leukaemia, k.m.n.  
 C9410 Krónikus erythraemia  
 C9430 Hízósejtes leukaemia  
 C9470 Egyéb meghatározott leukaemiák  
 C9510 Meghatározatlan sejttípusú krónikus leukaemia  
 C9520 Meghatározatlan sejttípusú szubakut leukaemia  
 C9570 Egyéb meghatározatlan sejttípusú leukaemia  
 C9590 Leukaemia, k.m.n.  
 C9610 Malignus histiocytosis  
 C9620 Malignus hízósejtes daganat  
 C9630 Valódi histiocytás lymphoma  
 C9670 A nyirok és vérképző szövetek egyéb meghatározott rosszind. daganata  
 C9690 A nyirok és vérképző szövetek rosszindulatú daganata, k.m.n.  
 D45H0 Polycythaemia vera  
 D4630 Refractaer anaemia blast-túlsúllyal, transformatióval  
 D4670 Egyéb myelodysplasiás syndromák  
 D4690 Myelodysplasiás syndroma, k.m.n.  
 D4700 Bizonytalan természetű histiocytás és hízósejtes daganatok  
 D4720 Monoclonalis gammopathia  
 D7210 Eosinophilia  
 D7500 Familiaris erythrocytosis  
 D7520 Essentialis thrombocytosis

#### ÉS BEAVATKOZÁSOK

- 53416 Mediastinoscopia collaris sec. Carlens  
 54020 Lymphadenectomia regionalis  
 54111 Lépszövet autotransplantatio  
 54121 Járulékos lép eltávolítása

\*\*\*\* 17 768A *Nyirokrendszer egyéb műtétei*

#### BETEGSÉGEK

#### A főcsoportba tartozó bármely betegség

#### ÉS BEAVATKOZÁSOK

- 50111 Decompressiv/explorativ craniotomia, craniectomia  
 50770 Thymectomy c. sternotomiam  
 50771 Thymectomy c. thoracotomiam  
 53403 Thoracotomia explorativa  
 53416 Mediastinoscopia collaris sec. Carlens  
 53420 Excisio laesionis mediastinalis transsternalis  
 54010 Lymphadenectomia superficialis  
 54030 Lymphadenectomia collaris radicalis (PrRND,SRND)  
 54060 Lymphadenectomia retroperitonealis radicalis  
 54062 Lymphadenectomia retroperitonealis modificatus  
 54065 Lymphadenectomia retroperitonealis  
 5406A Lymphadenectomia retroperitonealis c. preserv. nervorum ("nerve sparing" RLA)  
 5406B Relymphadenectomia retroperitonealis c. preserv. nervorum ("nerve sparing" RLA)  
 54120 Splenotomia  
 54130 Splenectomia

- 54138 Splenectomia seu res. lienis laparoscopica  
 54139 Splenectomia seu res.lienis laparosc.c.conversione

## VAGY BEAVATKOZÁSOK

- 16930 Enteroscopia, enterotomia révén  
 53416 Mediastinoscopia collaris sec. Carlens  
 54020 Lymphadenectomia regionalis  
 54110 Punctio et sclerotisatio lienis  
 54111 Lépszövet autotransplantatio  
 54121 Járulékos lép eltávolítása

\*\*\*\* 17 770C *Lymphoma, nem akut leukémia, legalább 14E szűrt vagy besugárzott vérkészítmény adásával*

## BETEGSÉGEK "A"

- C2610 Lép rosszindulatú daganata  
 C7700 A fej, az arc és a nyak nyirokcsomóinak rosszindulatú daganata  
 C7710 Intrathoracalis nyirokcsomók rosszindulatú daganata  
 C7730 A hónalj és a felső végtag nyirokcsomóinak rosszindulatú daganata  
 C7740 A lágyék és az alsó végtag nyirokcsomóinak rosszindulatú daganata  
 C7750 Medencei nyirokcsomók rosszindulatú daganata  
 C7780 Több régió nyirokcsomóinak rosszindulatú daganata  
 C7790 Nyirokcsomó rosszindulatú daganata, k.m.n.  
 C8100 Hodgkin kór, nyiroksejt túlsúly  
 C8110 Hodgkin kór, nodularis sclerosis  
 C8120 Hodgkin kór, kevert sejteség  
 C8130 Hodgkin kór, nyiroksejtes kimerülés  
 C8170 Hodgkin-kór egyéb formája  
 C8190 Hodgkin kór, k.m.n.  
 C8200 Non-Hodgkin lymphoma, osztódó kis sejtes, follicularis  
 C8210 Non-Hodgkin lymphoma, kevert hassított kis és nagysejtes, follicularis  
 C8220 Non-Hodgkin lymphoma, nagysejtes, follicularis  
 C8270 A follicularis non-Hodgkin lymphoma egyéb típusai  
 C8290 Follicularis non-Hodgkin lymphoma, k.m.n.  
 C8300 Non-Hodgkin lymphoma, kis-sejtes (diffúz)  
 C8310 Non-Hodgkin lymphoma, hasított kis-sejtes (diffúz)  
 C8320 Non-Hodgkin lymphoma, kevert kis és óriás sejtes (diffúz)  
 C8330 Non-Hodgkin lymphoma, nagy sejtes (diffúz)  
 C8340 Non-Hodgkin lymphoma, immunoblastos (diffúz)  
 C8350 Non-Hodgkin lymphoma, lymphoblastos (diffúz)  
 C8360 Non-Hodgkin lymphoma, differenciálatlan (diffúz)  
 C8370 Burkitt-lymphoma  
 C8380 A diffúz non-Hodgkin lymphoma egyéb típusai  
 C8390 Diffúz non-Hodgkin lymphoma, k.m.n.  
 C8400 Mycosis fungoides  
 C8410 Sézary-kór  
 C8420 T-zónás lymphoma  
 C8430 Lymphoepithelialis lymphoma  
 C8440 Perifériás T-sejtes lymphoma  
 C8450 Egyéb és meghatározatlan T-sejtes lymphomák  
 C8500 Lymphosarcoma  
 C8510 B-sejtes lymphoma, k.m.n.  
 C8570 A non-Hodgkin lymphoma egyéb meghatározott típusai  
 C8590 Non-Hodgkin lymphoma k.m.n.  
 C8800 Waldenström macroglobulinaemia  
 C8810 Alfa nehézlánc-betegség  
 C8820 Gamma nehézlánc-betegség  
 C8830 Immunoproliferatív vékonybél betegség  
 C8870 Egyéb rosszindulatú Immunoproliferatív betegségek  
 C8890 Rosszindulatú Immunoproliferatív betegség k.m.n.  
 C9000 Myeloma multiplex

- C9010 Plasmasejtes leukaemia  
 C9020 Plasmocytoma, extramedullaris  
 C9110 Krónikus lymphocytás leukaemia  
 C9120 Szubakut lymphocytás leukaemia  
 C9130 Prolymphocytás leukaemia  
 C9140 Szőrös-sejtes leukaemia  
 C9170 Egyéb lymphoid leukaemia  
 C9190 Lymphoid leukaemia, k.m.n.  
 C9210 Krónikus myeloid leukaemia  
 C9220 Szubakut myeloid leukaemia  
 C9230 Myeloid sarcoma  
 C9270 Egyéb myeloid leukaemia  
 C9290 Myeloid leukaemia k.m.n.  
 C9310 Krónikus monocytás leukaemia  
 C9320 Szubakut monocytás leukaemia  
 C9370 Egyéb monocytás leukaemia  
 C9390 Monocytás leukaemia, k.m.n.  
 C9410 Krónikus erythraemia  
 C9430 Hízósejtes leukaemia  
 C9470 Egyéb meghatározott leukaemiák  
 C9510 Meghatározatlan sejt típusú krónikus leukaemia  
 C9520 Meghatározatlan sejt típusú szubakut leukaemia  
 C9570 Egyéb meghatározatlan sejt típusú leukaemia  
 C9590 Leukaemia, k.m.n.  
 C9610 Malignus histiocytosis  
 C9620 Malignus hízósejtes daganat  
 C9630 Valódi histiocytás lymphoma  
 C9670 A nyirok és vérképző szövetek egyéb meghatározott rosszind. daganata  
 C9690 A nyirok és vérképző szövetek rosszindulatú daganata, k.m.n.  
 D45H0 Polycythaemia vera  
 D4630 Refractaer anaemia blast-túlsúllyal, transformatióval  
 D4670 Egyéb myelodysplasiás szindrómák  
 D4690 Myelodysplasiás szindróma, k.m.n.  
 D4700 Bizonytalan természetű histiocytás és hízósejtes daganatok  
 D4720 Monoclonalis gammopathia  
 D7210 Eosinophilia  
 D7500 Familiaris erythrocytosis  
 D7520 Essentialis thrombocytosis

## VÉRKÉSZÍTMÉNYEK "B"

- 66338 Trombocita koncentrátum, 1E gépi aferezisből, saját plazmában, szerelékkel  
 66339 Trombocita koncentrátum, 1E gépi aferezisből, közegcserélt, szerelékkel  
 66343 Vörösvérsejt koncentrátum, zárt rendszerben, szűrt és mosott kb. 50 ml, adenin tartalmú oldatban, reszuszpendált, szerelékkel  
 66344 Vörösvérsejt koncentrátum, zárt rendszerben, szűrt, kb. 50 ml, adenin tartalmú oldatban, reszuszpendált, szerelékkel  
 66347 Trombocita koncentrátum, zárt rendszerben, poolozott, szűrt, 1 E teljes vérből, szerelékkel  
 66348 Vörösvérsejt koncentrátum, 1 E gépi aferezis, adenin tartalmú oldatban reszuszpendált, szerelékkel  
 66992 Vörösvérsejt koncentrátum, zárt rendszerben, szűrt, mosott fiziológiás sóban vagy adenin tartalmú oldatban reszuszpendált, szerelékkel  
 69401 Trombocita koncentrátum, zárt rendszerben, poolozott, szűrt, közegcserélt 1E teljes vérből, szerelékkel  
 69403 Trombocita koncentrátum, fagyasztott, felolvasztott, szűrt, közegcserélt, 1E gépi aferezisből, -80 °C, szerelékkel  
 69971 Vörösvérsejt koncentrátum, szűrt, fagyasztott, -196 °C, szerelékkel  
 69972 Vörösvérsejt koncentrátum, zárt rendszerben, szűrt, adenin tartalmú oldatban reszuszpendált, szerelékkel

## VÉRKÉSZÍTMÉNYEK "C"

- 64076 Trombocita koncentrátum, zárt rendszerben, poolozott, 1E teljes vérből, szerelékkel

- 64125 Vörösvérsejt koncentrátum zárt rendszerben mosott, fiziológiás sóban vagy adenin tartalmú oldatban reszuszpendált, szereléssel  
 66150 Trombocita koncentrátum, 1E teljes vérből, saját plazmában reszuszpendált, szereléssel  
 66290 Vörösvérsejt koncentrátum határreteg szegény, reszuszpendált, szereléssel  
 66337 Trombocita koncentrátum, zárt rendszerben, poolozott, közegcserélt 1E teljes vérből, szereléssel  
 66993 Vörösvérsejt koncentrátum, fagyasztott, -196 °C, felolvasztott, szereléssel

## BEAVATKOZÁSOK "D"

- 98002 Kiegészítő pont besugárzott vér adásakor

## BEAVATKOZÁSOK "E"

- 88135 Transzfúzió során végzett tevékenység  
 ["A" DIAGN. ÉS ("B" VÉRK. VAGY {"C" VÉRK. ÉS "D" BEAV.}) ÉS "E" BEAV.] ÉS A  
 VÉRKÉSZÍTMÉNYBŐL LEGALÁBB 14 EGYSÉG SZÜKSÉGES

\*\*\*\* 17 771D *Lymphoma, nem akut leukémia 18 év felett*

## BETEGSÉGEK

- C2610 Lép rosszindulatú daganata  
 C7700 A fej, az arc és a nyak nyirokcsomóinak rosszindulatú daganata  
 C7710 Intrathoracalis nyirokcsomók rosszindulatú daganata  
 C7730 A hónalj és a felső végtag nyirokcsomóinak rosszindulatú daganata  
 C7740 A lágyék és az alsó végtag nyirokcsomóinak rosszindulatú daganata  
 C7750 Medencei nyirokcsomók rosszindulatú daganata  
 C7780 Több régió nyirokcsomóinak rosszindulatú daganata  
 C7790 Nyirokcsomó rosszindulatú daganata, k.m.n.  
 C8100 Hodgkin kór, nyiroksejt túlsúly  
 C8110 Hodgkin kór, nodularis sclerosis  
 C8120 Hodgkin kór, kevert sejtesesség  
 C8130 Hodgkin kór, nyiroksejtes kimerülés  
 C8170 Hodgkin-kór egyéb formája  
 C8190 Hodgkin kór, k.m.n.  
 C8200 Non-Hodgkin lymphoma, osztódó kis sejtes, follicularis  
 C8210 Non-Hodgkin lymphoma, kevert hassított kis és nagysejtes, follicularis  
 C8220 Non-Hodgkin lymphoma, nagysejtes, follicularis  
 C8270 A follicularis non-Hodgkin lymphoma egyéb típusai  
 C8290 Follicularis non-Hodgkin lymphoma, k.m.n.  
 C8300 Non-Hodgkin lymphoma, kis-sejtes (diffúz)  
 C8310 Non-Hodgkin lymphoma, hasított kis-sejtes (diffúz)  
 C8320 Non-Hodgkin lymphoma, kevert kis és óriás sejtes (diffúz)  
 C8330 Non-Hodgkin lymphoma, nagy sejtes (diffúz)  
 C8340 Non-Hodgkin lymphoma, immunoblastos (diffúz)  
 C8350 Non-Hodgkin lymphoma, lymphoblastos (diffúz)  
 C8360 Non-Hodgkin lymphoma, differenciálatlan (diffúz)  
 C8370 Burkitt-lymphoma  
 C8380 A diffúz non-Hodgkin lymphoma egyéb típusai  
 C8390 Diffúz non-Hodgkin lymphoma, k.m.n.  
 C8400 Mycosis fungoides  
 C8410 Sézary-kór  
 C8420 T-zónás lymphoma  
 C8430 Lymphoepithelialis lymphoma  
 C8440 Perifériás T-sejtes lymphoma  
 C8450 Egyéb és meghatározatlan T-sejtes lymphomák  
 C8500 Lymphosarcoma  
 C8510 B-sejtes lymphoma, k.m.n.  
 C8570 A non-Hodgkin lymphoma egyéb meghatározott típusai  
 C8590 Non-Hodgkin lymphoma k.m.n.  
 C8800 Waldenström macroglobulinaemia  
 C8810 Alfa nehézlánc-betegség  
 C8820 Gamma nehézlánc-betegség  
 C8830 Immunoproliferatív vékonybél betegség

C8870 Egyéb rosszindulatú Immunoproliferatív betegségek  
 C8890 Rosszindulatú Immunoproliferatív betegség k.m.n.  
 C9000 Myeloma multiplex  
 C9010 Plasmasejtes leukaemia  
 C9020 Plasmocytoma, extramedullaris  
 C9110 Krónikus lymphocytás leukaemia  
 C9120 Szubakut lymphocytás leukaemia  
 C9130 Prolymphocytás leukaemia  
 C9140 Szőrös-sejtes leukaemia  
 C9170 Egyéb lymphoid leukaemia  
 C9190 Lymphoid leukaemia, k.m.n.  
 C9210 Krónikus myeloid leukaemia  
 C9220 Szubakut myeloid leukaemia  
 C9230 Myeloid sarcoma  
 C9270 Egyéb myeloid leukaemia  
 C9290 Myeloid leukaemia k.m.n.  
 C9310 Krónikus monocytás leukaemia  
 C9320 Szubakut monocytás leukaemia  
 C9370 Egyéb monocytás leukaemia  
 C9390 Monocytás leukaemia, k.m.n.  
 C9410 Krónikus erythraemia  
 C9430 Hízósejtes leukaemia  
 C9470 Egyéb meghatározott leukaemiák  
 C9510 Meghatározatlan sejttípusú krónikus leukaemia  
 C9520 Meghatározatlan sejttípusú szubakut leukaemia  
 C9570 Egyéb meghatározatlan sejttípusú leukaemia  
 C9590 Leukaemia, k.m.n.  
 C9610 Malignus histiocytosis  
 C9620 Malignus hízósejtes daganat  
 C9630 Valódi histiocytás lymphoma  
 C9670 A nyirok és vérképző szövetek egyéb meghatározott rosszind. daganata  
 C9690 A nyirok és vérképző szövetek rosszindulatú daganata, k.m.n.  
 D45H0 Polycythaemia vera  
 D4630 Refractaer anaemia blast-túlsúllyal, transformatióval  
 D4670 Egyéb myelodysplasiás syndromák  
 D4690 Myelodysplasiás syndroma, k.m.n.  
 D4700 Bizonytalan természetű histiocytás és hízósejtes daganatok  
 D4720 Monoclonalis gammopathia  
 D7210 Eosinophilia  
 D7500 Familiaris erythrocytosis  
 D7520 Essentialis thrombocytosis

\*\*\*\* 17 771E *Lymphoma, nem akut leukémia 18 év alatt*

BETEGSÉGEK

A kódlistát ld. a főcsoport 771D csoportjában!

\*\*\*\* 17 7720 *Akut leukémiák magas malignitással, kemoterápiával és legalább 25 E szűrt vagy besugárzott vérkészítmény adásával 18 év alatt*

BETEGSÉGEK "A"

C9102 Heveny lymphoblastos leukaemia, magas malignitás  
 C9150 Felnőttkori T-sejtes leukaemia  
 C9202 Akut myeloid leukaemia, magas malignitás  
 C9242 Akut promyelocytás leukaemia, magas malignitás  
 C9252 Akut myelomonocytás leukaemia, magas malignitás  
 C9302 Akut monocytás leukaemia, magas malignitás  
 C9402 Akut erythraemia és erythroleukaemia, magas malignitás  
 C9422 Akut megakaryoblastos leukaemia, magas malignitás  
 C9440 Akut panmyelosis  
 C9450 Akut myelofibrosis

C9502 Meghatározatlan sejttípusú akut leukaemia, magas malignitás

VÉRKÉSZÍTMÉNYEK "B"

- 66338 Trombocita koncentrátum, 1E gépi aferezisből, saját plazmában, szereléssel  
 66339 Trombocita koncentrátum, 1E gépi aferezisből, közegcserélt, szereléssel  
 66343 Vörösvérsejt koncentrátum, zárt rendszerben, szűrt és mosott kb. 50 ml, adenin tartalmú oldatban, reszuszpéndált, szereléssel  
 66344 Vörösvérsejt koncentrátum, zárt rendszerben, szűrt, kb. 50 ml, adenin tartalmú oldatban, reszuszpéndált, szereléssel  
 66347 Trombocita koncentrátum, zárt rendszerben, poolozott, szűrt, 1 E teljes vérből, szereléssel  
 66348 Vörösvérsejt koncentrátum, 1 E gépi aferezis, adenin tartalmú oldatban reszuszpéndált, szereléssel  
 66992 Vörösvérsejt koncentrátum, zárt rendszerben, szűrt, mosott fiziológiás sóban vagy adenin tartalmú oldatban reszuszpéndált, szereléssel  
 69401 Trombocita koncentrátum, zárt rendszerben, poolozott, szűrt, közegcserélt 1E teljes vérből, szereléssel  
 69403 Trombocita koncentrátum, fagyasztott, felolvasztott, szűrt, közegcserélt, 1E gépi aferezisből, -80 °C, szereléssel  
 69971 Vörösvérsejt koncentrátum, szűrt, fagyasztott, -196 °C, szereléssel  
 69972 Vörösvérsejt koncentrátum, zárt rendszerben, szűrt, adenin tartalmú oldatban reszuszpéndált, szereléssel

VÉRKÉSZÍTMÉNYEK "G"

- 64076 Trombocita koncentrátum, zárt rendszerben, poolozott, 1E teljes vérből, szereléssel  
 64125 Vörösvérsejt koncentrátum zárt rendszerben mosott, fiziológiás sóban vagy adenin tartalmú oldatban reszuszpéndált, szereléssel  
 66150 Trombocita koncentrátum, 1E teljes vérből, saját plazmában reszuszpéndált, szereléssel  
 66290 Vörösvérsejt koncentrátum határreteg szegény, reszuszpéndált, szereléssel  
 66337 Trombocita koncentrátum, zárt rendszerben, poolozott, közegcserélt 1E teljes vérből, szereléssel  
 66993 Vörösvérsejt koncentrátum, fagyasztott, -196 °C, felolvasztott, szereléssel

BEAVATKOZÁSOK "H"

- 98002 Kiegészítő pont besugárzott vér adásakor

BEAVATKOZÁSOK "F"

- 88135 Transzfúzió során végzett tevékenység

KEMOTERÁPIA I. "C"

**A kódlistát ld. kiemelve a főcsoport elején!**

KEMOTERÁPIA II. "D"

**A kódlistát ld. kiemelve a főcsoport elején!**

BEAVATKOZÁSOK "E"

- 59692 Cytostaticus szer i.v. polytherápia  
 59697 Nagy dózisu cytotatikus szer polytherápia  
 ["A" DIAGN. ÉS ("B" VÉRK. VAGY {"G" VÉRK. ÉS "H" BEAV.}) ÉS "F" BEAV. ÉS ("C" KEMOT. VAGY "D" KEMOT. VAGY "E" BEAV.)] ÉS A VÉRKÉSZÍTMÉNYBŐL LEGALÁBB 25 EGYSÉG SZÜKSÉGES

\*\*\*\* 17 773A *Akut leukémiák nagy dózisu vagy standard kemoterápiával, 26E alatti szűrt vagy besugárzott vérkészítmény adásával 18 év felett*

LEUKAEMIÁK "B"

**A kódlistát ld. kiemelve a főcsoport elején!**

BEAVATKOZÁSOK "C"

- 59692 Cytostaticus szer i.v. polytherápia  
 59697 Nagy dózisu cytotatikus szer polytherápia

KEMOTERÁPIA III. "E"

**A kódlistát ld. kiemelve a főcsoport elején!**

KEMOTERÁPIA IV. "F"

**A kódlistát ld. kiemelve a főcsoport elején!**

VÉRKÉSZÍTMÉNYEK "G"

- 66338 Trombocita koncentrátum, 1E gépi aferezisből, saját plazmában, szereléssel



- 66339 Trombocita koncentrátum, 1E gépi aferezisből, közegcserélt, szereléssel  
 66347 Trombocita koncentrátum, zárt rendszerben, poolozott, szűrt, 1 E teljes vérből, szereléssel  
 66348 Vörösvérsejt koncentrátum, 1 E gépi aferezis, adenin tartalmú oldatban reszuszpendált, szereléssel  
 66992 Vörösvérsejt koncentrátum, zárt rendszerben, szűrt, mosott fiziológiás sóban vagy adenin tartalmú oldatban reszuszpendált, szereléssel  
 69401 Trombocita koncentrátum, zárt rendszerben, poolozott, szűrt, közegcserélt 1E teljes vérből, szereléssel  
 69403 Trombocita koncentrátum, fagyasztott, felolvasztott, szűrt, közegcserélt, 1E gépi aferezisből, -80 °C, szereléssel  
 69971 Vörösvérsejt koncentrátum, szűrt, fagyasztott, -196 °C, szereléssel  
 69972 Vörösvérsejt koncentrátum, zárt rendszerben, szűrt, adenin tartalmú oldatban reszuszpendált, szereléssel

## VÉRKÉSZÍTMÉNYEK "K"

- 64076 Trombocita koncentrátum, zárt rendszerben, poolozott, 1E teljes vérből, szereléssel  
 64125 Vörösvérsejt koncentrátum zárt rendszerben mosott, fiziológiás sóban vagy adenin tartalmú oldatban reszuszpendált, szereléssel  
 66150 Trombocita koncentrátum, 1E teljes vérből, saját plazmában reszuszpendált, szereléssel  
 66290 Vörösvérsejt koncentrátum határreteg szegény, reszuszpendált, szereléssel  
 66337 Trombocita koncentrátum, zárt rendszerben, poolozott, közegcserélt 1E teljes vérből, szereléssel  
 66993 Vörösvérsejt koncentrátum, fagyasztott, -196 °C, felolvasztott, szereléssel

## BEAVATKOZÁSOK "L"

- 98002 Kiegészítő pont besugárzott vér adásakor

## BEAVATKOZÁSOK "H"

- 88135 Transzfúzió során végzett tevékenység  
 ["B" DIAGN. ÉS ("C" BEAV. VAGY "E" KEMOT. VAGY "F" KEMOT.) ÉS ("G" VÉRK. VAGY {"K" VÉRK. ÉS "L" BEAV.}) ÉS "H" BEAV.] ÉS A VÉRKÉSZÍTMÉNYBŐL LEGFELJEBB 25 EGYSÉG SZÜKSÉGES

\*\*\*\* 17 773B *Akut leukémiák nagy dózisú vagy standard kemoterápiával, 26-50E szűrt vagy besugárzott vérkészítmény adásával 18 év felett*

## LEUKAEMIÁK "B"

**A kódlistát ld. kiemelve a főcsoport elején!**

## BEAVATKOZÁSOK "C"

**A kódlistát ld. a főcsoport 773A csoportjában!**

## KEMOTERÁPIA III. "E"

**A kódlistát ld. kiemelve a főcsoport elején!**

## KEMOTERÁPIA IV. "F"

**A kódlistát ld. kiemelve a főcsoport elején!**

## VÉRKÉSZÍTMÉNYEK "G"

**A kódlistát ld. a főcsoport 773A csoportjában!**

## VÉRKÉSZÍTMÉNYEK "K"

**A kódlistát ld. a főcsoport 773A csoportjában!**

## BEAVATKOZÁSOK "L"

**A kódlistát ld. a főcsoport 773A csoportjában!**

## BEAVATKOZÁSOK "H"

**A kódlistát ld. a főcsoport 773A csoportjában!**

["B" DIAGN. ÉS ("C" BEAV. VAGY "E" KEMOT. VAGY "F" KEMOT.) ÉS ("G" VÉRK. VAGY {"K" VÉRK. ÉS "L" BEAV.}) ÉS "H" BEAV.] ÉS A VÉRKÉSZÍTMÉNYBŐL LEGALÁBB 26-50 EGYSÉG SZÜKSÉGES

\*\*\*\* 17 773C *Akut leukémiák nagy dózisú vagy standard kemoterápiával, 51-75E szűrt vagy besugárzott vérkészítmény adásával 18 év felett*

## LEUKAEMIÁK "B"

**A kódlistát ld. kiemelve a főcsoport elején!**

BEAVATKOZÁSOK "C"

**A kódlistát ld. a főcsoport 773A csoportjában!**

KEMOTERÁPIA III. "E"

**A kódlistát ld. kiemelve a főcsoport elején!**

KEMOTERÁPIA IV. "F"

**A kódlistát ld. kiemelve a főcsoport elején!**

VÉRKÉSZÍTMÉNYEK "G"

**A kódlistát ld. a főcsoport 773A csoportjában!**

VÉRKÉSZÍTMÉNYEK "K"

**A kódlistát ld. a főcsoport 773A csoportjában!**

BEAVATKOZÁSOK "L"

**A kódlistát ld. a főcsoport 773A csoportjában!**

BEAVATKOZÁSOK "H"

**A kódlistát ld. a főcsoport 773A csoportjában!**

["B" DIAGN. ÉS ("C" BEAV. VAGY "E" KEMOT. VAGY "F" KEMOT.) ÉS ("G" VÉRK. VAGY {"K" VÉRK. ÉS "L" BEAV.}) ÉS "H" BEAV.] ÉS A VÉRKÉSZÍTMÉNYBŐL LEGALÁBB 51-75 EGYSÉG SZÜKSÉGES

**\*\*\*\* 17 773D Akut leukémiák nagy dózisu vagy standard kemoterápiával, 75E feletti szűrt vagy besugárzott vérkészítmény adásával 18 év felett**

LEUKAEMIÁK "B"

**A kódlistát ld. kiemelve a főcsoport elején!**

BEAVATKOZÁSOK "C"

**A kódlistát ld. a főcsoport 773A csoportjában!**

KEMOTERÁPIA III. "E"

**A kódlistát ld. kiemelve a főcsoport elején!**

KEMOTERÁPIA IV. "F"

**A kódlistát ld. kiemelve a főcsoport elején!**

VÉRKÉSZÍTMÉNYEK "G"

**A kódlistát ld. a főcsoport 773A csoportjában!**

VÉRKÉSZÍTMÉNYEK "K"

**A kódlistát ld. a főcsoport 773A csoportjában!**

BEAVATKOZÁSOK "L"

**A kódlistát ld. a főcsoport 773A csoportjában!**

BEAVATKOZÁSOK "H"

**A kódlistát ld. a főcsoport 773A csoportjában!**

["B" DIAGN. ÉS ("C" BEAV. VAGY "E" KEMOT. VAGY "F" KEMOT.) ÉS ("G" VÉRK. VAGY {"K" VÉRK. ÉS "L" BEAV.}) ÉS "H" BEAV.] ÉS A VÉRKÉSZÍTMÉNYBŐL TÖBB MINT 75 EGYSÉG SZÜKSÉGES

**\*\*\*\* 17 773E Akut leukémiák 26E alatti (de legalább 6E) szűrt vagy besugárzott vérkészítmény adásával**

LEUKAEMIÁK "B"

**A kódlistát ld. kiemelve a főcsoport elején!**

VÉRKÉSZÍTMÉNYEK "G"

66338 Trombocita koncentrátum, 1E gépi aferezisből, saját plazmában, szereléssel

66339 Trombocita koncentrátum, 1E gépi aferezisből, közegcserélt, szereléssel

66343 Vörösvérsejt koncentrátum, zárt rendszerben, szűrt és mosott kb. 50 ml, adenin tartalmú oldatban, reszuspendált, szereléssel

66344 Vörösvérsejt koncentrátum, zárt rendszerben, szűrt, kb. 50 ml, adenin tartalmú oldatban, reszuspendált, szereléssel

- 66347 Trombocita koncentrátum, zárt rendszerben, poolozott, szűrt, 1 E teljes vérből, szereléssel  
 66348 Vörösvérsejt koncentrátum, 1 E gépi aferezis, adenin tartalmú oldatban reszuszpendált, szereléssel  
 66992 Vörösvérsejt koncentrátum, zárt rendszerben, szűrt, mosott fiziológiás sóban vagy adenin tartalmú oldatban reszuszpendált, szereléssel  
 69401 Trombocita koncentrátum, zárt rendszerben, poolozott, szűrt, közegcserélt 1E teljes vérből, szereléssel  
 69403 Trombocita koncentrátum, fagyasztott, felolvasztott, szűrt, közegcserélt, 1E gépi aferezisből, -80 °C, szereléssel  
 69971 Vörösvérsejt koncentrátum, szűrt, fagyasztott, -196 °C, szereléssel  
 69972 Vörösvérsejt koncentrátum, zárt rendszerben, szűrt, adenin tartalmú oldatban reszuszpendált, szereléssel

## VÉRKÉSZÍTMÉNYEK "C"

- 64076 Trombocita koncentrátum, zárt rendszerben, poolozott, 1E teljes vérből, szereléssel  
 64125 Vörösvérsejt koncentrátum zárt rendszerben mosott, fiziológiás sóban vagy adenin tartalmú oldatban reszuszpendált, szereléssel  
 66150 Trombocita koncentrátum, 1E teljes vérből, saját plazmában reszuszpendált, szereléssel  
 66290 Vörösvérsejt koncentrátum határreteg szegény, reszuszpendált, szereléssel  
 66337 Trombocita koncentrátum, zárt rendszerben, poolozott, közegcserélt 1E teljes vérből, szereléssel  
 66993 Vörösvérsejt koncentrátum, fagyasztott, -196 °C, felolvasztott, szereléssel

## BEAVATKOZÁSOK "D"

- 98002 Kiegészítő pont besugárzott vér adásakor

## BEAVATKOZÁSOK "H"

- 88135 Transzfúzió során végzett tevékenység  
 ["B" DIAGN. ÉS ("G" VÉRK. VAGY {"C" VÉRK. ÉS "D" BEAV.}) ÉS "H" BEAV.] ÉS A VÉRKÉSZÍTMÉNYBŐL LEGALÁBB 6-25 EGYSÉG SZÜKSÉGES

\*\*\*\* 17 773F Akut leukémiák 26-50E szűrt vagy besugárzott vérkészítmény adásával

## LEUKAEMIÁK "B"

**A kódlistát ld. kiemelve a főcsoport elején!**

## VÉRKÉSZÍTMÉNYEK "G"

**A kódlistát ld. a főcsoport 773E csoportjában!**

## VÉRKÉSZÍTMÉNYEK "C"

**A kódlistát ld. a főcsoport 773E csoportjában!**

## BEAVATKOZÁSOK "D"

**A kódlistát ld. a főcsoport 773E csoportjában!**

## BEAVATKOZÁSOK "H"

**A kódlistát ld. a főcsoport 773E csoportjában!**

["B" DIAGN. ÉS ("G" VÉRK. VAGY {"C" VÉRK. ÉS "D" BEAV.}) ÉS "H" BEAV.] ÉS A VÉRKÉSZÍTMÉNYBŐL LEGALÁBB 26-50 EGYSÉG SZÜKSÉGES

\*\*\*\* 17 773G Akut leukémiák 51-75E szűrt vagy besugárzott vérkészítmény adásával

## LEUKAEMIÁK "B"

**A kódlistát ld. kiemelve a főcsoport elején!**

## VÉRKÉSZÍTMÉNYEK "G"

**A kódlistát ld. a főcsoport 773E csoportjában!**

## VÉRKÉSZÍTMÉNYEK "C"

**A kódlistát ld. a főcsoport 773E csoportjában!**

## BEAVATKOZÁSOK "D"

**A kódlistát ld. a főcsoport 773E csoportjában!**

## BEAVATKOZÁSOK "H"

**A kódlistát ld. a főcsoport 773E csoportjában!**

["B" DIAGN. ÉS ("G" VÉRK. VAGY {"C" VÉRK. ÉS "D" BEAV.}) ÉS "H" BEAV.] ÉS A VÉRKÉSZÍTMÉNYBŐL LEGALÁBB 51-75 EGYSÉG SZÜKSÉGES

\*\*\*\* 17 773H *Akut leukémiák 75E feletti szűrt vagy besugárzott vérképzőanyag adásával*

LEUKAEMIÁK "B"

**A kódlístát ld. kiemelve a főcsoport elején!**

VÉRKÉSZÍTMÉNYEK "G"

**A kódlístát ld. a főcsoport 773E csoportjában!**

VÉRKÉSZÍTMÉNYEK "C"

**A kódlístát ld. a főcsoport 773E csoportjában!**

BEAVATKOZÁSOK "D"

**A kódlístát ld. a főcsoport 773E csoportjában!**

BEAVATKOZÁSOK "H"

**A kódlístát ld. a főcsoport 773E csoportjában!**

[ "B" DIAGN. ÉS ("G" VÉRK. VAGY {"C" VÉRK. ÉS "D" BEAV.}) ÉS "H" BEAV.] ÉS A VÉRKÉSZÍTMÉNYBŐL TÖBB MINT 75 EGYSÉG SZÜKSÉGES

\*\*\*\* 17 773K *Akut leukémia nagy dózisú vagy standard kemoterápiával 18 év felett*

LEUKAEMIÁK "B"

**A kódlístát ld. kiemelve a főcsoport elején!**

ÉS BEAVATKOZÁSOK "C"

59692 Cytostaticus szer i.v. polytherápia

59697 Nagy dózisú cytotatikus szer polytherápia

VAGY KEMOTERÁPIA III. "E"

**A kódlístát ld. kiemelve a főcsoport elején!**

VAGY KEMOTERÁPIA IV. "F"

**A kódlístát ld. kiemelve a főcsoport elején!**

"B" DIAGN. ÉS ("C" BEAV. VAGY "E" KEMOT. VAGY "F" KEMOT.)

\*\*\*\* 17 778A *Akut leukémia 18 év felett, monokemoterápia vagy palliatív ellátás, társult betegséggel*

LEUKAEMIÁK "B"

**A kódlístát ld. kiemelve a főcsoport elején!**

ÉS BEAVATKOZÁSOK "C"

59691 Cytostaticus szer i.v. monoterápia

59693 Cytostaticus szer p.os. monoterápia

(( "B" DIAGN. ÉS "C" BEAV.) VAGY ("B" DIAGN.)) ÉS A TÁRSULT BETEGSÉG FELTÉTELE

\*\*\*\* 17 778B *Akut leukémia 18 év felett, monokemoterápia vagy palliatív ellátás, társult betegség nélkül*

LEUKAEMIÁK "B"

**A kódlístát ld. kiemelve a főcsoport elején!**

ÉS BEAVATKOZÁSOK "C"

**A kódlístát ld. a főcsoport 778A csoportjában!**

("B" DIAGN. ÉS "C" BEAV.) VAGY ("B" DIAGN.)

\*\*\*\* 17 780A *Akut leukémia 18 év alatt, magas malignitással, társult betegséggel*

BETEGSÉGEK "A"

C9102 Heveny lymphoblastos leukaemia, magas malignitás

C9150 Felnőttkori T-sejtes leukaemia

C9202 Akut myeloid leukaemia, magas malignitás

C9242 Akut promyelocytás leukaemia, magas malignitás

C9252 Akut myelomonocytás leukaemia, magas malignitás

C9302 Akut monocytás leukaemia, magas malignitás

C9402 Akut erythraemia és erythroleukaemia, magas malignitás

- C9422 Akut megakaryoblastos leukaemia, magas malignitás  
 C9440 Akut panmyelosis  
 C9450 Akut myelofibrosis  
 C9502 Meghatározatlan sejttípusú akut leukaemia, magas malignitás

## BEAVATKOZÁSOK "B"

- 59692 Cytostaticus szer i.v. polytherápia  
 59697 Nagy dóziszú cytostatikus szer polytherápia

## KEMOTERÁPIA I. "C"

**A kódlistát ld. kiemelve a főcsoport elején!**

## KEMOTERÁPIA II. "D"

**A kódlistát ld. kiemelve a főcsoport elején!**

("A" DIAGN. ÉS ("B" BEAV. VAGY "C" KEMOT. VAGY "D" KEMOT.) ÉS A TÁRSULT BETEGSÉG FELTÉTELE

\*\*\*\* 17 780B *Akut leukémia 18 év alatt, magas malignitással, társult betegség nélkül*

## BETEGSÉGEK "A"

**A kódlistát ld. a főcsoport 780A csoportjában!**

## BEAVATKOZÁSOK "B"

**A kódlistát ld. a főcsoport 780A csoportjában!**

## KEMOTERÁPIA I. "C"

**A kódlistát ld. kiemelve a főcsoport elején!**

## KEMOTERÁPIA II. "D"

**A kódlistát ld. kiemelve a főcsoport elején!**

"A" DIAGN. ÉS ("B" BEAV. VAGY "C" KEMOT. VAGY "D" KEMOT.)

\*\*\*\* 17 782A *Akut leukémia 18 év alatt, alacsony-közepes malignitással, társult betegséggel*

## BETEGSÉGEK "A"

- C9100 Heveny lymphoblastos leukaemia  
 C9101 Heveny lymphoblastos leukaemia, alacsony-közepes malignitás  
 C9200 Akut myeloid leukaemia  
 C9201 Akut myeloid leukaemia, alacsony-közepes malignitás  
 C9240 Akut promyelocytás leukaemia  
 C9241 Akut promyelocytás leukaemia, alacsony-közepes malignitás  
 C9250 Akut myelomonocytás leukaemia  
 C9251 Akut myelomonocytás leukaemia, alacsony-közepes malignitás  
 C9300 Akut monocytás leukaemia  
 C9301 Akut monocytás leukaemia, alacsony-közepes malignitás  
 C9400 Akut erythraemia és erythroleukaemia  
 C9401 Akut erythraemia és erythroleukaemia, alacsony-közepes malignitás  
 C9420 Akut megakaryoblastos leukaemia  
 C9421 Akut megakaryoblastos leukaemia, alacsony-közepes malignitás  
 C9500 Meghatározatlan sejttípusú akut leukaemia  
 C9501 Meghatározatlan sejttípusú akut leukaemia, alacsony-közepes malignitás  
 D7500 Familiaris erythrocytosis  
 D7520 Essentialis thrombocytosis

## BETEGSÉGEK "B"

- C9102 Heveny lymphoblastos leukaemia, magas malignitás  
 C9150 Felnőttkori T-sejtes leukaemia  
 C9202 Akut myeloid leukaemia, magas malignitás  
 C9242 Akut promyelocytás leukaemia, magas malignitás  
 C9252 Akut myelomonocytás leukaemia, magas malignitás  
 C9302 Akut monocytás leukaemia, magas malignitás  
 C9402 Akut erythraemia és erythroleukaemia, magas malignitás  
 C9422 Akut megakaryoblastos leukaemia, magas malignitás  
 C9440 Akut panmyelosis

- C9450 Akut myelofibrosis  
 C9502 Meghatározatlan sejttípusú akut leukaemia, magas malignitás

KEMOTERÁPIA I. "C"

**A kódlistát ld. kiemelve a főcsoport elején!**

KEMOTERÁPIA II. "D"

**A kódlistát ld. kiemelve a főcsoport elején!**

BEAVATKOZÁSOK "E"

- 59692 Cytostaticus szer i.v. polytherápia

- 59697 Nagy dózisu cytostaticus szer polytherápia

("A" DIAGN VAGY ("B" DIAGN. "C", "D", "E" KEMOTERÁPIA NÉLKÜL)) ÉS A TÁRSULT BETEGSÉG FELTÉTELE

**\*\*\*\* 17 782B Akut leukémia 18 év alatt, alacsony-közepes malignitással, társult betegség nélkül**

BETEGSÉGEK "A"

**A kódlistát ld. a főcsoport 782A csoportjában!**

BETEGSÉGEK "B"

**A kódlistát ld. a főcsoport 782A csoportjában!**

KEMOTERÁPIA I. "C"

**A kódlistát ld. kiemelve a főcsoport elején!**

KEMOTERÁPIA II. "D"

**A kódlistát ld. kiemelve a főcsoport elején!**

BEAVATKOZÁSOK "E"

**A kódlistát ld. a főcsoport 782A csoportjában!**

"A" DIAGN VAGY ("B" DIAGN. "C", "D", "E" KEMOTERÁPIA NÉLKÜL)

**\*\*\*\* 17 7840 Krónikus myeloproliferatív betegségek**

BETEGSÉGEK

- C7980 Egyéb meghatározott lokalizáció másodlagos rosszindulatú daganata

- C8870 Egyéb rosszindulatú Immunoproliferatív betegségek

- C9210 Krónikus myeloid leukaemia

- C9270 Egyéb myeloid leukaemia

- C9310 Krónikus monocytás leukaemia

- C9600 Letterer-Siwe betegség

- D4690 Myelodysplasiás syndroma, k.m.n.

- D4710 Idült myeloproliferatív betegség

- D4730 Essentialis (haemorrhagiás) thrombocythaemia

- D7500 Familiaris erythrocytosis

- D7520 Essentialis thrombocytosis

**\*\*\*\* 17 785Z Egyéb myelo-, lymphoproliferatív betegségek súlyos társult betegséggel**

BETEGSÉGEK

- C7980 Egyéb meghatározott lokalizáció másodlagos rosszindulatú daganata

- C8870 Egyéb rosszindulatú Immunoproliferatív betegségek

- C9210 Krónikus myeloid leukaemia

- C9270 Egyéb myeloid leukaemia

- C9310 Krónikus monocytás leukaemia

- C9600 Letterer-Siwe betegség

- D4690 Myelodysplasiás syndroma, k.m.n.

- D4710 Idült myeloproliferatív betegség

- D4730 Essentialis (haemorrhagiás) thrombocythaemia

- D7500 Familiaris erythrocytosis

- D7520 Essentialis thrombocytosis

ÉS A SÚLYOS TÁRSULT BETEGSÉG FELTÉTELEI

**\*\*\*\* 17 786Z *Lymphoma, nem akut leukémia súlyos társult betegséggel***

LYMPHOID DAGANATOS BETEGSÉGEK "A"

**A kódlistát ld. kiemelve a főcsoport elején!**

VAGY LEUKAEMIÁK "B"

**A kódlistát ld. kiemelve a főcsoport elején!**

ÉS A SÚLYOS TÁRSULT BETEGSÉG FELTÉTELEI

\*\*\*\* *Főcsoport: 18 Fertőző betegségek*

\*\*\*\* *18 8000 Súlyos szepszis Aktivált protein-C (APC) kezeléssel*

BETEGSÉGEK

A4191 Septicaemia többszervi elégtelenséggel

ÉS BEAVATKOZÁSOK

88170 Aktivált protein-C terápia (ellátási napban)

ÉS BEAVATKOZÁSOK

88171 APC terápia alkalmazás ellenőrző protokolljának rögzítése

ÉS BEAVATKOZÁSOK

06034 XIGRIS (aktivált alfa drotrekogin) 5 mg por oldatos infúzióhoz

06035 XIGRIS (aktivált alfa drotrekogin) 20 mg por oldatos infúzióhoz

\*\*\*\* *18 801A Szeptikémia 18 év felett*

BETEGSÉGEK

A0210 Salmonella sepsis

A2070 Pestises septicaemia

A2170 Generalizált tularaemia

A2270 Anthrax septicaemia

A2410 Heveny és fulmináns lefolyású melioidosis

A2670 Erysipelothrix septicaemia

A3270 Listeria septicaemia

A3920 Heveny meningococcaemia

A3930 Idült meningococcaemia

A3940 Meningococcaemia k.m.n.

A4000 Septicaemia, A csoportú streptococcus miatt

A4010 Septicaemia, B csoportú streptococcus miatt

A4020 Septicaemia, D csoportú streptococcus miatt

A4030 Septicaemia Streptococcus pneumoniae miatt

A4080 Egyéb streptococcus okozta septicaemia

A4090 Septicaemia, streptococcus miatt k.m.n.

A4100 Staphylococcus aureus okozta septicaemia

A4110 Egyéb azonosított staphylococcus okozta septicaemia

A4120 Nem azonosított staphylococcus okozta septicaemia

A4130 Haemophilus influenzae okozta septicaemia

A4140 Anaerob kórokozók okozta septicaemia

A4150 Septicaemia egyéb Gram-negatív kórokozók miatt

A4180 Septicaemia, egyéb meghatározott kórokozóval

A4190 Septicaemia, k.m.n.

A4191 Septicaemia többszervi elégtelenséggel

A4270 Actinomyces septicaemia

A4400 Szisztémás bartonellosis

B3770 Candida sepsis

B3870 Disszeminált coccidioidomycosis

B3930 Disszeminált histoplasmosis capsulati

B4070 Disszeminált blastomycosis

B4170 Disszeminált paracoccidioidomycosis

B4270 Disszeminált sporotrichosis

B4470 Disszeminált aspergillosis

B4570 Disszeminált cryptococcosis

B4610 Rhinocerebralis mucormycosis

B4640 Disszeminált mucormycosis

O7530 Egyéb fertőzés a vajúadás alatt



\*\*\*\* 18 801B *Szeptikémia 18 év alatt*

## BETEGSÉGEK

## A kódlistát ld. a főcsoport 801A csoportjában!

\*\*\*\* 18 8020 *Műtét, sérülés utáni fertőzések*

## BETEGSÉGEK

- A2810 Macskakarmolás betegség
- A35H0 Egyéb tetanus
- A46H0 Orbánc (erysipelas)
- A4800 Gázgangraena
- A4830 Toxikus shock syndroma
- A4840 Brazil purpurás láz
- A4880 Egyéb baktériumok okozta betegségek m.n.o.
- A8200 Erdei veszettség
- A8210 Városi veszettség
- A8290 Veszettség k.m.n.
- B9500 Streptococcus-A, mint egyéb főcsoportbeli betegségek kiváltó oka
- B9510 Streptococcus-B, mint egyéb főcsoportbeli betegségek kiváltó oka
- B9520 Streptococcus-D, mint egyéb főcsoportbeli betegségek kiváltó oka
- B9530 Streptococcus pneumoniae, mint egyéb főcsoportbeli bet. kiváltó oka
- B9540 Egyéb streptococcus fajok, mint egyéb főcsoportbeli bet. kiváltó oka
- B9550 Streptococcus k.m.n., mint egyéb főcsoportbeli betegségek kiváltó oka
- B9560 Staphylococcus aureus, mint egyéb főcsoportbeli betegségek kiváltó oka
- B9570 Egyéb staphylococcus, mint egyéb főcsoportbeli betegségek kiváltó oka
- B9580 Staphylococcus k.m.n., mint egyéb főcsoportbeli betegségek kiváltó oka
- B9680 Egyéb meghat. bakter. ágens, mint egyéb főcsoportbeli bet. kiváltó oka

\*\*\*\* 18 803A *Vírusbetegségek 18 év felett*

## BETEGSÉGEK

- A6000 A nemi és a húgyivari szervek herpesvirus fertőzése
- A8040 Heveny, nem bénulásos poliomyelitis
- A8800 Enterovírus által okozott kiütéses láz [Bostoni kiütéses láz]
- A90H0 Dengue láz [klasszikus dengue]
- A91H0 Haemorrhagiás dengue láz
- A9200 Chikungunya vírus betegség
- A9210 O'nyong-nyong láz
- A9220 Venezuelai ló-láz
- A9230 Nyugat-Níluszi láz
- A9240 Ríft Valley láz
- A9280 Egyéb meghatározott, szúnyog által terjesztett vírusos lázak
- A9290 Szúnyog által terjesztett vírusos láz, k.m.n.
- A9300 Oropouche vírus betegség
- A9310 Phlebotomus papatasi láz
- A9320 Kolorádói kullancs-láz
- A9380 Egyéb meghatározott, ízeltlábúak által terjesztett vírusos lázak
- A94H0 Ízeltlábúak által terjesztett vírusos láz, k.m.n.
- A9500 Erdei sárgaláz
- A9510 Városi sárgaláz
- A9590 Sárgaláz k.m.n.
- A9600 Junin haemorrhagiás láz
- A9610 Machupo haemorrhagiás láz
- A9620 Lassa-láz
- A9680 Egyéb Arenavirus haemorrhagiás lázak
- A9690 Arenavirus haemorrhagiás láz k.m.n.
- A9800 Krimi-Kongói haemorrhagiás láz
- A9810 Omszki haemorrhagiás láz
- A9820 Kyasanur Forest betegség
- A9830 Marburg vírus betegség
- A9840 Ebola vírus betegség

- A9880 Egyéb meghatározott vírusos haemorrhagiás lázak  
 A99H0 Vírusos haemorrhagiás láz, k.m.n.  
 B0080 Herpesvirus fertőzés egyéb formái  
 B0090 Herpesvirus fertőzés, k.m.n.  
 B0190 Báránymimlő szövődmény nélkül  
 B03H0 Himlő (variola vera)  
 B04H0 Majomhimlő  
 B0590 Kanyaró szövődmény nélkül  
 B0680 Rózsahimlő egyéb szövődményekkel  
 B0690 Rózsahimlő szövődmény nélkül  
 B0800 Egyéb orthopox vírusfertőzések  
 B0820 Exanthema subitum [hatodik betegség]  
 B0830 Erythema infectiosum [ötödik betegség]  
 B0840 Enterovirusos vesicularis stomatitis kiütéssel  
 B0880 A bőr és nyálkahártya lézióival járó egyéb meghat. vírusfertőzések  
 B09H0 A bőr és nyálkahártya elváltozásaival járó vírusfertőzés k.m.n.  
 B2590 Cytomegalovirus betegség k.m.n.  
 B2690 Járványos parotitis szövődmény nélkül  
 B2700 Gammaherpesvirus mononucleosis  
 B2710 Cytomegalovirus mononucleosis  
 B2780 Egyéb fertőző mononucleosis  
 B2790 Fertőző mononucleosis k.m.n.  
 B3310 Ross River betegség  
 B3330 Retrovirus fertőzések, m.n.o.  
 B3380 Egyéb meghatározott vírusbetegségek  
 B3400 Adenovirus fertőzés k.m.n.  
 B3410 Enterovirus fertőzés k.m.n.  
 B3420 Coronavirus fertőzés k.m.n.  
 B3430 Parvovirus fertőzés k.m.n.  
 B3440 Papovavirus fertőzés k.m.n.  
 B3480 Egyéb vírusfertőzések nem meghatározott helyen  
 B3490 Vírusos fertőzés k.m.n.  
 B9700 Adenovirus, mint az egyéb főcsoportokba tartozó betegségek kiváltó oka  
 B9710 Enterovirus, mint egyéb főcsoportbeli betegségek kiváltó oka  
 B9720 Coronavirus, mint egyéb főcsoportbeli betegségek kiváltó oka  
 B9730 Retrovirus, mint az egyéb főcsoportokba tartozó betegségek kiváltó oka  
 B9740 Respiratory syncytial vírus, mint egyéb főcsoportbeli bet. kiváltó oka  
 B9750 Rheovirus, mint az egyéb főcsoportokba tartozó betegségek kiváltó oka  
 B9760 Parvovirus, mint az egyéb főcsoportokba tartozó betegségek kiváltó oka  
 B9770 Papillomavirus, mint egyéb főcsoportbeli betegségek kiváltó oka  
 B9780 Egyéb vírus ágensek, mint egyéb főcsoportbeli betegségek kiváltó oka  
 J1080 Influenza egyéb tünetekkel, influenzavírus identifikált  
 J1081 Influenza egyéb tünetekkel, H1N1 influenzavírus identifikált  
 J1180 Influenza egyéb tünetekkel, vírus nem identifikált

#### VAGY BETEGSÉGEK

- A9850 Haemorrhagiás láz renalis syndromával  
 B0070 Disszeminált herpesvirus betegség  
 B0180 Báránymimlő egyéb szövődménnyel  
 B0270 Disszeminált zoster  
 B0280 Zoster egyéb szövődményekkel  
 B0580 Kanyaró egyéb szövődményekkel  
 B2500 Cytomegalovirus pneumonitis (J17.1\*)  
 B2580 Egyéb cytomegalovirus betegségek  
 B2680 Járványos parotitis egyéb szövődményekkel

\*\*\*\* **18 803D Súlyosabb vírusbetegségek, 18 év alatt**

#### BETEGSÉGEK

- A9850 Haemorrhagiás láz renalis syndromával  
 B0070 Disszeminált herpesvirus betegség

- B0180 Bányahimlő egyéb szövődménnyel
- B0270 Disszeminált zoster
- B0280 Zoster egyéb szövődményekkel
- B0580 Kanyaró egyéb szövődményekkel
- B2500 Cytomegalovírus pneumonitis (J17.1\*)
- B2580 Egyéb cytomegalovírus betegségek
- B2680 Járványos parotitis egyéb szövődményekkel

\*\*\*\* **18 803E** *Egyéb vírusbetegségek, 18 év alatt*

BETEGSÉGEK

- A6000 A nemi és a húgyivari szervek herpesvirus fertőzése
- A8040 Heveny, nem bénulásos poliomyelitis
- A8800 Enterovírus által okozott kiütéses láz [Bostoni kiütéses láz]
- A90H0 Dengue láz [klasszikus dengue]
- A91H0 Haemorrhagiás dengue láz
- A9200 Chikungunya vírus betegség
- A9210 O'nyong-nyong láz
- A9220 Venezuelai ló-láz
- A9230 Nyugat-Níluszi láz
- A9240 Rift Valley láz
- A9280 Egyéb meghatározott, szúnyog által terjesztett vírusos lázak
- A9290 Szúnyog által terjesztett vírusos láz, k.m.n.
- A9300 Oropouche vírus betegség
- A9310 Phlebotomus papatasi láz
- A9320 Kolorádói kullancs-láz
- A9380 Egyéb meghatározott, ízeltlábúak által terjesztett vírusos lázak
- A94H0 Ízeltlábúak által terjesztett vírusos láz, k.m.n.
- A9500 Erdei sárgaláz
- A9510 Városi sárgaláz
- A9590 Sárgaláz k.m.n.
- A9600 Junin haemorrhagiás láz
- A9610 Machupo haemorrhagiás láz
- A9620 Lassa-láz
- A9680 Egyéb Arenavirus haemorrhagiás lázak
- A9690 Arenavirus haemorrhagiás láz k.m.n.
- A9800 Krimi-Kongói haemorrhagiás láz
- A9810 Omszki haemorrhagiás láz
- A9820 Kyasanur Forest betegség
- A9830 Marburg vírus betegség
- A9840 Ebola vírus betegség
- A9880 Egyéb meghatározott vírusos haemorrhagiás lázak
- A99H0 Vírusos haemorrhagiás láz, k.m.n.
- B0080 Herpesvirus fertőzés egyéb formái
- B0090 Herpesvirus fertőzés, k.m.n.
- B0190 Bányahimlő szövődmény nélkül
- B03H0 Himlő (variola vera)
- B04H0 Majomhimlő
- B0590 Kanyaró szövődmény nélkül
- B0680 Rózsahimlő egyéb szövődményekkel
- B0690 Rózsahimlő szövődmény nélkül
- B0800 Egyéb orthopox vírusfertőzések
- B0820 Exanthema subitum [hatodik betegség]
- B0830 Erythema infectiosum [ötödik betegség]
- B0840 Enterovírusos vesicularis stomatitis kiütéssel
- B0880 A bőr és nyálkahártya lésióival járó egyéb meghat. vírusfertőzések
- B09H0 A bőr és nyálkahártya elváltozásaival járó vírusfertőzés k.m.n.
- B2590 Cytomegalovírus betegség k.m.n.
- B2690 Járványos parotitis szövődmény nélkül
- B2700 Gammaherpesvirus mononucleosis

- B2710 Cytomegalovirus mononucleosis  
 B2780 Egyéb fertőző mononucleosis  
 B2790 Fertőző mononucleosis k.m.n.  
 B3310 Ross River betegség  
 B3330 Retrovirus fertőzések, m.n.o.  
 B3380 Egyéb meghatározott vírusbetegségek  
 B3400 Adenovirus fertőzés k.m.n.  
 B3410 Enterovirus fertőzés k.m.n.  
 B3420 Coronavirus fertőzés k.m.n.  
 B3430 Parvovirus fertőzés k.m.n.  
 B3440 Papovavirus fertőzés k.m.n.  
 B3480 Egyéb vírusfertőzések nem meghatározott helyen  
 B3490 Vírusos fertőzés k.m.n.  
 B9700 Adenovirus, mint az egyéb főcsoportokba tartozó betegségek kiváltó oka  
 B9710 Enterovirus, mint egyéb főcsoportbeli betegségek kiváltó oka  
 B9720 Coronavirus, mint egyéb főcsoportbeli betegségek kiváltó oka  
 B9730 Retrovirus, mint az egyéb főcsoportokba tartozó betegségek kiváltó oka  
 B9740 Respiratory syncytial vírus, mint egyéb főcsoportbeli bet. kiváltó oka  
 B9750 Rheovirus, mint az egyéb főcsoportokba tartozó betegségek kiváltó oka  
 B9760 Parvovirus, mint az egyéb főcsoportokba tartozó betegségek kiváltó oka  
 B9770 Papillomavirus, mint egyéb főcsoportbeli betegségek kiváltó oka  
 B9780 Egyéb vírus ágensek, mint egyéb főcsoportbeli betegségek kiváltó oka  
 J1080 Influenza egyéb tünetekkel, influenzavírus identifikált  
 J1081 Influenza egyéb tünetekkel, H1N1 influenzavírus identifikált  
 J1180 Influenza egyéb tünetekkel, vírus nem identifikált

\*\*\*\* **18 8040** *Protozoonok okozta megbetegedések*

BETEGSÉGEK

- B5000 Plasmodium falciparum malária agyi szövődményekkel  
 B5080 Egyéb súlyos és szövődményes Plasmodium falciparum malária  
 B5090 Plasmodium falciparum malária, k.m.n.  
 B5100 Plasmodium vivax malária léprepedéssel  
 B5180 Plasmodium vivax malária egyéb szövődményekkel  
 B5190 Plasmodium vivax malária szövődmény nélkül  
 B5200 Plasmodium malariae malária nephropathiával  
 B5280 Plasmodium malariae malária egyéb szövődményekkel  
 B5290 Plasmodium malariae malária szövődmény nélkül  
 B5300 Plasmodium ovale malária  
 B5310 Malária majom Plasmodium fertőzést  
 B5380 Egyéb parasitológiai vizsgálattal igazolt malária, m.n.o.  
 B54H0 Malária k.m.n.  
 B5500 Zsigeri leishmaniasis  
 B5590 Leishmaniasis, k.m.n.  
 B5600 Gambiai trypanosomiasis  
 B5610 Rhodesiai trypanosomiasis  
 B5690 Afrikai trypanosomiasis, k.m.n.  
 B5710 Heveny Chagas-betegség a szív érintettsége nélkül  
 B5720 Chagas-kór (idült) a szív érintettségével (I41.2\*, I98.1\*)  
 B5740 Chagas-kór (idült) az idegrendszer érintettségével  
 B5750 Chagas-kór (idült) egyéb szervek érintettségével  
 B5820 Toxoplasmás meningoencephalitis (G05.2\*)  
 B5880 Toxoplasmosis egyéb szervek érintettségével  
 B5890 Toxoplasmosis, k.m.n.  
 B6000 Babesiosis  
 B6010 Acanthamoebiasis  
 B6020 Naegleriasis  
 B6080 Egyéb meghatározott protozoon betegségek  
 B64H0 Protozoon betegség, k.m.n.  
 B6900 A központi idegrendszer cysticercosisa

B6980 Egyéb lokalizációjú cysticercosis  
 B6990 Cysticercosis, k.m.n.  
 B73H0 Onchocerciasis  
 B7400 Wuchereria bancrofti okozta filariasis  
 B7410 Brugia malayi okozta filariasis  
 B7420 Brugia timori okozta filariasis  
 B7440 Mansonelliasis  
 B7480 Egyéb filariasisok  
 B7490 Filariasis, k.m.n.  
 B8310 Gnathostomiasis  
 B8330 Syngamiasis

\*\*\*\* 18 8060 *Egyéb fertőzések, zoonózisok, parazitás betegségek*

#### BETEGSÉGEK

A0510 Botulizmus  
 A1880 Egyéb szervek gümőkórja  
 A1900 Heveny miliaris gümőkór egy meghatározott helyen  
 A1910 Heveny miliaris gümőkór több helyen  
 A1920 Heveny miliaris gümőkór k.m.n.  
 A1980 Egyéb miliaris gümőkór  
 A1990 Miliaris gümőkór k.m.n.  
 A2000 Bubópestis  
 A2010 Cellulocutan pestis  
 A2080 Egyéb pestis kórformák  
 A2100 Tularaemia ulceroglandularis  
 A2110 Tularaemia oculoglandularis  
 A2180 Tularaemia egyéb formái  
 A2280 Az anthrax egyéb formái  
 A2300 Brucella melitensis által okozott brucellosis  
 A2310 Brucella abortus által okozott brucellosis  
 A2320 Brucella suis által okozott brucellosis  
 A2330 Brucella canis által okozott brucellosis  
 A2380 Egyéb brucellosis  
 A2400 Takonykór  
 A2420 Félheveny és idült melioidosis  
 A2430 Egyéb melioidosis  
 A2500 Patkányharapási láz, spirillosis  
 A2510 Streptobacillosis  
 A2600 Bőr erysipeloid  
 A2680 Az erysipeloid egyéb formái  
 A2700 Leptospirosis icterohaemorrhagica [Weil-betegség]  
 A2780 Leptospirosis egyéb formái  
 A2800 Pasteurellosis  
 A2820 Extraintestinalis yersiniosis  
 A2880 Egyéb, m.n.o., állatok terjesztette bakteriális betegségek  
 A3000 Lepra [Hansen-betegség] k.m.n.  
 A3010 Tuberculoid lepra  
 A3020 Határesetű tuberculoid lepra  
 A3030 Határesetű lepra  
 A3040 Határesetű lepromatosus lepra  
 A3050 Lepromatosus lepra  
 A3080 Lepra egyéb formái  
 A3090 Lepra k.m.n.  
 A3180 Egyéb mycobacterium által okozott fertőzések  
 A3190 Mycobacterium fertőzés k.m.n.  
 A3210 Listeria meningitis és meningoencephalitis  
 A3280 Listeriosis egyéb formái  
 A3290 Listeriosis k.m.n.  
 A33H0 Tetanus neonatorum

- A3680 Egyéb diphtheria  
A3690 Diphtheria k.m.n.  
A3700 Szamárköhögés, Bordetella pertussis miatt  
A3710 Szamárköhögés, Bordetella parapertussis miatt  
A3780 Szamárköhögés, egyéb Bordetella fajok miatt  
A3790 Szamárköhögés k.m.n.  
A38H0 Vörheny  
A3990 Meningococcus okozta fertőzés k.m.n.  
A4280 Sugárgomba fertőzés egyéb formái  
A4290 Sugárgomba fertőzés k.m.n.  
A4300 Tüdő nocardiosis  
A4310 Bőr nocardiosis  
A4380 Nocardiosis egyéb formái  
A4390 Nocardiosis k.m.n.  
A4410 A bőr, ill. a bőr és nyálkahártya bartonellosisa  
A4480 Bartonellosis egyéb formái  
A4490 Bartonellosis k.m.n.  
A4820 Nem pneumoniás legionárius betegség [Pontiac-láz]  
A4900 Staphylococcus fertőzés k.m.n.  
A4910 Streptococcus fertőzés k.m.n.  
A4920 Haemophilus influenzae fertőzés k.m.n.  
A4930 Mycoplasma fertőzés k.m.n.  
A4980 Egyéb bakteriális fertőzések k.m.n. lokalizációban  
A6640 Framboesiás gummák és fekélyek  
A6670 Egyéb framboesiás manifesztációk  
A6680 Latens framboesia  
A6690 Framboesia k.m.n.  
A6700 Elsődleges laesiók pintában  
A6710 Közbulósó laesiók pintában  
A6720 Késői laesiók pintában  
A6730 Vegyes laesiók pintában  
A6800 Tetű által terjesztett visszatérő láz  
A6810 Kullancs által terjesztett visszatérő láz  
A6890 Visszatérő láz k.m.n.  
A6920 Lyme-kór  
A6980 Egyéb meghatározott spirochaeta fertőzés  
A70H0 Chlamydia psittaci fertőzés  
A7490 Chlamydia fertőzés, k.m.n.  
A7500 Rickettsia prowazeki okozta, tetű által terjesztett kiütéses typhus  
A7510 Kiűjülő (visszatérő) kiütéses typhus [Brill-kór]  
A7520 Rickettsia typhi fertőzés  
A7530 Rickettsia tsutsugamusi okozta kiütéses typhus  
A7590 Kiütéses typhus k.m.n.  
A7700 Foltos láz Rickettsia rickettsi miatt  
A7710 Foltos láz Rickettsia conorii miatt  
A7720 Foltos láz Rickettsia siberica miatt (szibériai foltos láz)  
A7730 Foltos láz Rickettsia australis miatt  
A7780 Egyéb foltoslázak  
A78H0 Q-láz  
A7900 Lövészárokok láz  
A7910 Rickettsia-himlő Rickettsia akari miatt  
A7980 Egyéb meghatározott rickettsiosisok  
B3300 Myalgia epidemica  
B3740 Egyéb húgyivarszervi lokalizációjú candidiasis  
B3780 Egyéb lokalizációjú candidiasis  
B3790 Candidiasis, k.m.n.  
B3880 Coccidioidomycosis egyéb formái  
B3890 Coccidioidomycosis, k.m.n.  
B3940 Histoplasmosis capsulati k.m.n.

- B3950 Histoplasmosis duboisii
- B3990 Histoplasmosis, k.m.n.
- B4000 Heveny pulmonalis blastomycosis
- B4010 Idült pulmonalis blastomycosis
- B4020 Pulmonalis blastomycosis, k.m.n.
- B4030 Bőr blastomycosis
- B4080 Blastomycosis egyéb formái
- B4090 Blastomycosis, k.m.n.
- B4100 Tüdő paracoccidioidomycosis
- B4180 Paracoccidioidomycosis egyéb formái
- B4190 Paracoccidioidomycosis, k.m.n.
- B4200 Tüdő sporotrichosis (J99.8\*)
- B4210 Lymphocutan sporotrichosis
- B4280 Sporotrichosis egyéb formái
- B4290 Sporotrichosis, k.m.n.
- B4300 Bőr chromomycosis
- B4310 Phaeomycoticus agytályog
- B4320 Bőr alatti phaeomycoticus tályog és cysta
- B4380 Chromomycosis egyéb formái
- B4390 Chromomycosis, k.m.n.
- B4420 Tonsilla aspergillosis
- B4480 Aspergillosis egyéb formái
- B4490 Aspergillosis, k.m.n.
- B4500 Tüdő cryptococcosis
- B4510 Agyi cryptococcosis
- B4520 Bőr cryptococcosis
- B4530 Csont cryptococcosis
- B4580 Cryptococcosis egyéb formái
- B4590 Cryptococcosis, k.m.n.
- B4600 A tüdő mucormycosisa
- B4620 Gastrointestinalis mucormycosis
- B4630 Bőr mucormycosis
- B4650 Mucormycosis, k.m.n.
- B4680 Egyéb zygomycosisok
- B4690 Zygomycosis, k.m.n.
- B4700 Eumycetoma
- B4710 Actinomycetoma
- B4790 Mycetoma, k.m.n.
- B4800 Lobomycosis
- B4810 Rhinosporidiosis
- B4820 Allescheriasis
- B4830 Geotrichosis
- B4840 Penicillosis
- B4870 Opportunista gombás fertőzések
- B4880 Egyéb meghatározott gombás fertőzések
- B49H0 Mycosis k.m.n.
- B75H0 Trichinellosis
- B8300 Zsigeri vándorló lárva
- B8320 Parastrongylus cantonensis okozta angiostrongyliasis
- B8340 Belső hirudiniasis
- B8700 Bőr myiasis
- B8710 Seb myiasis
- B8720 Szem myiasis
- B8730 Orr-garat myiasis
- B8740 Fül myiasis
- B8780 Egyéb lokalizációjú myiasisok
- B8790 Myiasis, k.m.n.
- B8800 Egyéb atkás fertőzések
- B8810 Tungiasis [homoki bolha infestatio]

- B8820 Egyéb ízeltlábúak által okozott fertőzések  
 B8830 Külső hirudiniasis  
 B8880 Egyéb meghatározott fertőzések  
 B8890 Parazita fertőzés k.m.n.  
 B89H0 Parazita-betegség, k.m.n.  
 B9600 Mycoplasma pneumoniae, mint egyéb főcsoportbeli betegségek kiváltó oka  
 B9610 Klebsiella pneumoniae, mint egyéb főcsoportbeli betegségek kiváltó oka  
 B9620 Escherichia coli, mint egyéb főcsoportbeli betegségek kiváltó oka  
 B9630 Haemophilus influenzae, mint egyéb főcsoportbeli bet. kiváltó oka  
 B9640 Proteus, mint egyéb főcsoportbeli betegségek kiváltó oka  
 B9650 Pseudomonas, mint egyéb főcsoportbeli betegségek kiváltó oka  
 B9660 Bacillus fragilis, mint egyéb főcsoportbeli betegségek kiváltó oka  
 B9670 Clostridium perfringens, mint egyéb főcsoportbeli bet. kiváltó oka  
 B99H0 Egyéb és k.m.n. fertőző betegségek  
 L9460 Spontán dactylolysis (ainhum)

\*\*\*\* 18 8070 *Nemi betegségek szisztémás manifesztációval*

BETEGSÉGEK

- A5000 Friss, veleszületett syphilis, tünetekkel  
 A5010 Korai, veleszületett syphilis, latens  
 A5020 Korai veleszületett syphilis, k.m.n.  
 A5040 Késői veleszületett neurosyphilis [juvenilis neurosyphilis]  
 A5050 Egyéb késői veleszületett syphilis, tünetekkel  
 A5060 Késői veleszületett syphilis, latens  
 A5070 Késői veleszületett vérbaj, k.m.n.  
 A5090 Veleszületett vérbaj, k.m.n.  
 A5100 Az ivarszervek elsődleges syphilise  
 A5120 Elsődleges syphilis, egyéb lokalizációban  
 A5130 A bőr és a nyálkahártya másodlagos syphilise  
 A5140 Egyéb másodlagos syphilis  
 A5150 Friss vérbaj, latens  
 A5190 Friss vérbaj k.m.n.  
 A5270 Egyéb késői vérbaj  
 A5280 Késői latens vérbaj  
 A5290 Késői vérbaj, k.m.n.  
 A5300 Vérbaj k.m.n. friss vagy késői  
 A5390 Vérbaj k.m.n.  
 A5420 Kankós pelveoperitonitis és a húgyivarrendszer egyéb kankós fertőzései  
 A5440 A csont-izomrendszer kankós fertőzése  
 A5480 Egyéb kankós fertőzések  
 A5490 Kankós fertőzés k.m.n.  
 A55H0 Chlamydia lymphogranuloma (venereum)  
 A5680 Egyéb lokalizációjú, szexuális úton terjedő chlamydia fertőzés  
 A5980 Egyéb lokalizációjú trichomoniasis  
 A5990 Trichomoniasis k.m.n.  
 A6380 Egyéb meghatározott, főként szexuális úton terjedő betegségek  
 A64H0 Szexuális úton terjedő, nem meghatározott betegségek  
 A65H0 Nem venereás syphilis

\*\*\*\* 18 819Z *Szisztémás fertőzések, parazitás betegségek (kivéve: szepszémia) súlyos társult betegséggel*

BETEGSÉGEK

- A0510 Botulizmus  
 A1880 Egyéb szervek gümőkórja  
 A1900 Heveny miliaris gümőkór egy meghatározott helyen  
 A1910 Heveny miliaris gümőkór több helyen  
 A1920 Heveny miliaris gümőkór k.m.n.  
 A1980 Egyéb miliaris gümőkór  
 A1990 Miliaris gümőkór k.m.n.



- A2000 Bubópestis
- A2010 Cellulocutan pestis
- A2080 Egyéb pestis kórformák
- A2100 Tularaemia ulceroglandularis
- A2110 Tularaemia oculoglandularis
- A2180 Tularaemia egyéb formái
- A2280 Az anthrax egyéb formái
- A2300 Brucella melitensis által okozott brucellosis
- A2310 Brucella abortus által okozott brucellosis
- A2320 Brucella suis által okozott brucellosis
- A2330 Brucella canis által okozott brucellosis
- A2380 Egyéb brucellosis
- A2400 Takonykór
- A2420 Félheveny és idült melioidosis
- A2430 Egyéb melioidosis
- A2500 Patkányharapási láz, spirillosis
- A2510 Streptobacillosis
- A2600 Bőr erysipeloid
- A2680 Az erysipeloid egyéb formái
- A2700 Leptospirosis icterohaemorrhagica [Weil-betegség]
- A2780 Leptospirosis egyéb formái
- A2800 Pasteurellosis
- A2810 Macskakarmolás betegség
- A2820 Extraintestinalis yersiniosis
- A2880 Egyéb, m.n.o., állatok terjesztette bakteriális betegségek
- A3000 Lepra [Hansen-betegség] k.m.n.
- A3010 Tuberculoid lepra
- A3020 Határesetű tuberculoid lepra
- A3030 Határesetű lepra
- A3040 Határesetű lepromatosus lepra
- A3050 Lepromatosus lepra
- A3080 Lepra egyéb formái
- A3090 Lepra k.m.n.
- A3180 Egyéb mycobacterium által okozott fertőzések
- A3190 Mycobacterium fertőzés k.m.n.
- A3210 Listeria meningitis és meningoencephalitis
- A3280 Listeriosis egyéb formái
- A3290 Listeriosis k.m.n.
- A33H0 Tetanus neonatorum
- A35H0 Egyéb tetanus
- A3680 Egyéb diphtheria
- A3690 Diphtheria k.m.n.
- A3700 Szamárköhögés, Bordetella pertussis miatt
- A3710 Szamárköhögés, Bordetella parapertussis miatt
- A3780 Szamárköhögés, egyéb Bordetella fajok miatt
- A3790 Szamárköhögés k.m.n.
- A38H0 Vörheny
- A3990 Meningococcus okozta fertőzés k.m.n.
- A4280 Sugárgomba fertőzés egyéb formái
- A4290 Sugárgomba fertőzés k.m.n.
- A4300 Tüdő nocardiosis
- A4310 Bőr nocardiosis
- A4380 Nocardiosis egyéb formái
- A4390 Nocardiosis k.m.n.
- A4410 A bőr, ill. a bőr és nyálkahártya bartonellosisa
- A4480 Bartonellosis egyéb formái
- A4490 Bartonellosis k.m.n.
- A46H0 Orbánc (erysipelas)
- A4800 Gázgangraena

- A4820 Nem pneumoniás legionárius betegség [Pontiac-láz]
- A4830 Toxikus shock syndroma
- A4840 Brazil purpurás láz
- A4880 Egyéb baktériumok okozta betegségek m.n.o.
- A4900 Staphylococcus fertőzés k.m.n.
- A4910 Streptococcus fertőzés k.m.n.
- A4920 Haemophilus influenzae fertőzés k.m.n.
- A4930 Mycoplasma fertőzés k.m.n.
- A4980 Egyéb bakteriális fertőzések k.m.n. lokalizációban
- A5000 Friss, veleszületett syphilis, tünetekkel
- A5010 Korai, veleszületett syphilis, latens
- A5020 Korai veleszületett syphilis, k.m.n.
- A5040 Késői veleszületett neurosyphilis [juvenilis neurosyphilis]
- A5050 Egyéb késői veleszületett syphilis, tünetekkel
- A5060 Késői veleszületett syphilis, latens
- A5070 Késői veleszületett vérbaj, k.m.n.
- A5090 Veleszületett vérbaj, k.m.n.
- A5100 Az ivarszervek elsődleges syphilise
- A5120 Elsődleges syphilis, egyéb lokalizációban
- A5130 A bőr és a nyálkahártya másodlagos syphilise
- A5140 Egyéb másodlagos syphilis
- A5150 Friss vérbaj, latens
- A5190 Friss vérbaj k.m.n.
- A5270 Egyéb késői vérbaj
- A5280 Késői latens vérbaj
- A5290 Késői vérbaj, k.m.n.
- A5300 Vérbaj k.m.n. friss vagy késői
- A5390 Vérbaj k.m.n.
- A5420 Kankós pelveoperitonitis és a húgyivarrendszer egyéb kankós fertőzései
- A5440 A csont-izomrendszer kankós fertőzése
- A5480 Egyéb kankós fertőzések
- A55H0 Chlamydia lymphogranuloma (venereum)
- A5680 Egyéb lokalizációjú, szexuális úton terjedő chlamydia fertőzés
- A5980 Egyéb lokalizációjú trichomoniasis
- A6000 A nemi és a húgyivari szervek herpesvirus fertőzése
- A6380 Egyéb meghatározott, főként szexuális úton terjedő betegségek
- A64H0 Szexuális úton terjedő, nem meghatározott betegségek
- A65H0 Nem venereás syphilis
- A6640 Framboesiás gummák és fekélyek
- A6670 Egyéb framboesiás manifesztációk
- A6680 Latens framboesia
- A6690 Framboesia k.m.n.
- A6700 Elsődleges laesiók pintában
- A6710 Közbulcsó laesiók pintában
- A6720 Késői laesiók pintában
- A6730 Vegyes laesiók pintában
- A6800 Tetű által terjesztett visszatérő láz
- A6810 Kullancs által terjesztett visszatérő láz
- A6890 Visszatérő láz k.m.n.
- A6920 Lyme-kór
- A6980 Egyéb meghatározott spirochaeta fertőzés
- A70H0 Chlamydia psittaci fertőzés
- A7490 Chlamydia fertőzés, k.m.n.
- A7500 Rickettsia prowazeki okozta, tetű által terjesztett kiütéses typhus
- A7510 Kiűjülő (visszatérő) kiütéses typhus [Brill-kór]
- A7520 Rickettsia typhi fertőzés
- A7530 Rickettsia tsutsugamusi okozta kiütéses typhus
- A7590 Kiütéses typhus k.m.n.
- A7700 Foltos láz Rickettsia rickettsi miatt

- A7710 Foltos láz *Rickettsia conorii* miatt  
A7720 Foltos láz *Rickettsia siberica* miatt (szibériai foltos láz)  
A7730 Foltos láz *Rickettsia australis* miatt  
A7780 Egyéb foltoslázak  
A78H0 Q-láz  
A7900 Lövészárók láz  
A7910 *Rickettsia*-hímlő *Rickettsia akari* miatt  
A7980 Egyéb meghatározott rickettsiosisok  
A8040 Heveny, nem bénulásos poliomyelitis  
A8200 Erdei veszettség  
A8210 Városi veszettség  
A8290 Veszettség k.m.n.  
A8800 Enterovírus által okozott kiütéses láz [Bostoni kiütéses láz]  
A90H0 Dengue láz [klasszikus dengue]  
A91H0 Haemorrhagiás dengue láz  
A9200 Chikungunya vírus betegség  
A9210 O'nyong-nyong láz  
A9220 Venezuelai ló-láz  
A9230 Nyugat-Níluszi láz  
A9240 Rift Valley láz  
A9280 Egyéb meghatározott, szúnyog által terjesztett vírusos lázak  
A9290 Szúnyog által terjesztett vírusos láz, k.m.n.  
A9300 Oropouche vírus betegség  
A9310 *Phlebotomus papatasi* láz  
A9320 Kolorádói kullancs-láz  
A9380 Egyéb meghatározott, ízeltlábúak által terjesztett vírusos lázak  
A94H0 Ízeltlábúak által terjesztett vírusos láz, k.m.n.  
A9500 Erdei sárgaláz  
A9510 Városi sárgaláz  
A9590 Sárgaláz k.m.n.  
A9600 Junin haemorrhagiás láz  
A9610 Machupo haemorrhagiás láz  
A9620 Lassa-láz  
A9680 Egyéb Arenavirus haemorrhagiás lázak  
A9690 Arenavirus haemorrhagiás láz k.m.n.  
A9800 Krimi-Kongói haemorrhagiás láz  
A9810 Omszki haemorrhagiás láz  
A9820 Kyasanur Forest betegség  
A9830 Marburg vírus betegség  
A9840 Ebola vírus betegség  
A9850 Haemorrhagiás láz renalis szindrómával  
A9880 Egyéb meghatározott vírusos haemorrhagiás lázak  
A99H0 Vírusos haemorrhagiás láz, k.m.n.  
B0070 Disszeminált herpesvirus betegség  
B0080 Herpesvirus fertőzés egyéb formái  
B0090 Herpesvirus fertőzés, k.m.n.  
B0180 Bórányhímlő egyéb szövődménnyel  
B0270 Disszeminált zoster  
B0280 Zoster egyéb szövődményekkel  
B03H0 Hímlő (*variola vera*)  
B04H0 Majomhímlő  
B0580 Kanyaró egyéb szövődményekkel  
B0680 Rózsahímlő egyéb szövődményekkel  
B0800 Egyéb orthopox vírusfertőzések  
B0820 Exanthema subitum [hatodik betegség]  
B0830 Erythema infectiosum [ötödik betegség]  
B0840 Enterovírusos vesicularis stomatitis kiütéssel  
B0880 A bőr és nyálkahártya lésióival járó egyéb meghat. vírusfertőzések  
B09H0 A bőr és nyálkahártya elváltozásaival járó vírusfertőzés k.m.n.

- B2500 Cytomegalovirus pneumonitis (J17.1\*)
- B2580 Egyéb cytomegalovirus betegségek
- B2590 Cytomegalovirus betegség k.m.n.
- B2680 Járványos parotitis egyéb szövődményekkel
- B2700 Gammaherpesvirus mononucleosis
- B2710 Cytomegalovirus mononucleosis
- B2780 Egyéb fertőző mononucleosis
- B2790 Fertőző mononucleosis k.m.n.
- B3300 Myalgia epidemica
- B3310 Ross River betegség
- B3330 Retrovirus fertőzések, m.n.o.
- B3380 Egyéb meghatározott vírusbetegségek
- B3400 Adenovirus fertőzés k.m.n.
- B3410 Enterovirus fertőzés k.m.n.
- B3420 Coronavirus fertőzés k.m.n.
- B3430 Parvovirus fertőzés k.m.n.
- B3440 Papovavirus fertőzés k.m.n.
- B3480 Egyéb vírusfertőzések nem meghatározott helyen
- B3490 Vírusos fertőzés k.m.n.
- B3740 Egyéb húgyivarszervi lokalizációjú candidiasis
- B3780 Egyéb lokalizációjú candidiasis
- B3790 Candidiasis, k.m.n.
- B3880 Coccidioidomycosis egyéb formái
- B3890 Coccidioidomycosis, k.m.n.
- B3940 Histoplasmosis capsulati k.m.n.
- B3950 Histoplasmosis duboisii
- B3990 Histoplasmosis, k.m.n.
- B4000 Heveny pulmonalis blastomycosis
- B4010 Idült pulmonalis blastomycosis
- B4020 Pulmonalis blastomycosis, k.m.n.
- B4030 Bőr blastomycosis
- B4080 Blastomycosis egyéb formái
- B4090 Blastomycosis, k.m.n.
- B4100 Tüdő paracoccidioidomycosis
- B4180 Paracoccidioidomycosis egyéb formái
- B4190 Paracoccidioidomycosis, k.m.n.
- B4200 Tüdő sporotrichosis (J99.8\*)
- B4210 Lymphocutan sporotrichosis
- B4280 Sporotrichosis egyéb formái
- B4290 Sporotrichosis, k.m.n.
- B4300 Bőr chromomycosis
- B4310 Phaeomycocticus agytályog
- B4320 Bőr alatti phaeomycocticus tályog és cysta
- B4380 Chromomycosis egyéb formái
- B4390 Chromomycosis, k.m.n.
- B4420 Tonsilla aspergillosis
- B4480 Aspergillosis egyéb formái
- B4490 Aspergillosis, k.m.n.
- B4500 Tüdő cryptococcosis
- B4510 Agyi cryptococcosis
- B4520 Bőr cryptococcosis
- B4530 Csont cryptococcosis
- B4580 Cryptococcosis egyéb formái
- B4590 Cryptococcosis, k.m.n.
- B4600 A tüdő mucormycosisa
- B4620 Gastrointestinalis mucormycosis
- B4630 Bőr mucormycosis
- B4650 Mucormycosis, k.m.n.
- B4680 Egyéb zygomycosisok

- B4690 Zygomycosis, k.m.n.
- B4700 Eumycetoma
- B4710 Actinomycetoma
- B4790 Mycetoma, k.m.n.
- B4800 Lobomycosis
- B4810 Rhinosporidiosis
- B4820 Allescheriasis
- B4830 Geotrichosis
- B4840 Penicilliosis
- B4870 Opportunista gombás fertőzések
- B4880 Egyéb meghatározott gombás fertőzések
- B5000 Plasmodium falciparum malária agyi szövődményekkel
- B5080 Egyéb súlyos és szövődményes Plasmodium falciparum malária
- B5090 Plasmodium falciparum malária, k.m.n.
- B5100 Plasmodium vivax malária léprepedéssel
- B5180 Plasmodium vivax malária egyéb szövődményekkel
- B5190 Plasmodium vivax malária szövődmény nélkül
- B5200 Plasmodium malariae malária nephropathiával
- B5280 Plasmodium malariae malária egyéb szövődményekkel
- B5290 Plasmodium malariae malária szövődmény nélkül
- B5300 Plasmodium ovale malária
- B5310 Malária majom Plasmodium fertőzést
- B5380 Egyéb parasitológiai vizsgálattal igazolt malária, m.n.o.
- B54H0 Malária k.m.n.
- B5500 Zsigeri leishmaniasis
- B5590 Leishmaniasis, k.m.n.
- B5600 Gambiai trypanosomiasis
- B5610 Rhodesiai trypanosomiasis
- B5690 Afrikai trypanosomiasis, k.m.n.
- B5710 Heveny Chagas-betegség a szív érintettsége nélkül
- B5720 Chagas-kór (idült) a szív érintettségével (I41.2\*, I98.1\*)
- B5740 Chagas-kór (idült) az idegrendszer érintettségével
- B5750 Chagas-kór (idült) egyéb szervek érintettségével
- B5820 Toxoplasmás meningoencephalitis (G05.2\*)
- B5880 Toxoplasmosis egyéb szervek érintettségével
- B5890 Toxoplasmosis, k.m.n.
- B6000 Babesiosis
- B6010 Acanthamoebiasis
- B6020 Naegleriasis
- B6080 Egyéb meghatározott protozoon betegségek
- B64H0 Protozoon betegség, k.m.n.
- B6900 A központi idegrendszer cysticercosisa
- B6980 Egyéb lokalizációjú cysticercosis
- B6990 Cysticercosis, k.m.n.
- B73H0 Onchocerciasis
- B7400 Wuchereria bancrofti okozta filariasis
- B7410 Brugia malayi okozta filariasis
- B7420 Brugia timori okozta filariasis
- B7440 Mansonelliasis
- B7480 Egyéb filariasisok
- B7490 Filariasis, k.m.n.
- B75H0 Trichinellosis
- B8300 Zsigeri vándorló lárva
- B8310 Gnathostomiasis
- B8320 Parastrongylus cantonensis okozta angiostrongyliasis
- B8330 Syngamiasis
- B8340 Belső hirudiniasis
- B8700 Bőr myiasis
- B8710 Seb myiasis

- B8720 Szem myiasis  
 B8730 Orr-garat myiasis  
 B8740 Fül myiasis  
 B8780 Egyéb lokalizációjú myiasisok  
 B8790 Myiasis, k.m.n.  
 B8800 Egyéb atkás fertőzések  
 B8810 Tungiasis [homoki bolha infestatio]  
 B8820 Egyéb ízeltlábúak által okozott fertőzések  
 B8830 Külső hirudiniasis  
 B8880 Egyéb meghatározott fertőzések  
 B89H0 Parazita-betegség, k.m.n.  
 B9500 Streptococcus-A, mint egyéb főcsoportbeli betegségek kiváltó oka  
 B9510 Streptococcus-B, mint egyéb főcsoportbeli betegségek kiváltó oka  
 B9520 Streptococcus-D, mint egyéb főcsoportbeli betegségek kiváltó oka  
 B9530 Streptococcus pneumoniae, mint egyéb főcsoportbeli bet. kiváltó oka  
 B9540 Egyéb streptococcus fajok, mint egyéb főcsoportbeli bet. kiváltó oka  
 B9550 Streptococcus k.m.n., mint egyéb főcsoportbeli betegségek kiváltó oka  
 B9560 Staphylococcus aureus, mint egyéb főcsoportbeli betegségek kiváltó oka  
 B9570 Egyéb staphylococcus, mint egyéb főcsoportbeli betegségek kiváltó oka  
 B9580 Staphylococcus k.m.n., mint egyéb főcsoportbeli betegségek kiváltó oka  
 B9600 Mycoplasma pneumoniae, mint egyéb főcsoportbeli betegségek kiváltó oka  
 B9610 Klebsiella pneumoniae, mint egyéb főcsoportbeli betegségek kiváltó oka  
 B9620 Escherichia coli, mint egyéb főcsoportbeli betegségek kiváltó oka  
 B9630 Haemophilus influenzae, mint egyéb főcsoportbeli bet. kiváltó oka  
 B9640 Proteus, mint egyéb főcsoportbeli betegségek kiváltó oka  
 B9650 Pseudomonas, mint egyéb főcsoportbeli betegségek kiváltó oka  
 B9660 Bacillus fragilis, mint egyéb főcsoportbeli betegségek kiváltó oka  
 B9670 Clostridium perfringens, mint egyéb főcsoportbeli bet. kiváltó oka  
 B9680 Egyéb meghat. bakter. ágens, mint egyéb főcsoportbeli bet. kiváltó oka  
 B9700 Adenovirus, mint az egyéb főcsoportokba tartozó betegségek kiváltó oka  
 B9710 Enterovirus, mint egyéb főcsoportbeli betegségek kiváltó oka  
 B9720 Coronavirus, mint egyéb főcsoportbeli betegségek kiváltó oka  
 B9730 Retrovirus, mint az egyéb főcsoportokba tartozó betegségek kiváltó oka  
 B9740 Respiratory syncytial vírus, mint egyéb főcsoportbeli bet. kiváltó oka  
 B9750 Rheovirus, mint az egyéb főcsoportokba tartozó betegségek kiváltó oka  
 B9760 Parvovirus, mint az egyéb főcsoportokba tartozó betegségek kiváltó oka  
 B9770 Papillomavirus, mint egyéb főcsoportbeli betegségek kiváltó oka  
 B9780 Egyéb vírus ágensek, mint egyéb főcsoportbeli betegségek kiváltó oka  
 J1080 Influenza egyéb tünetekkel, influenzavírus identifikált  
 J1081 Influenza egyéb tünetekkel, H1N1 influenzavírus identifikált  
 J1180 Influenza egyéb tünetekkel, vírus nem identifikált  
 L9460 Spontán dactyolysis (ainhum)

ÉS A SÚLYOS TÁRSULT BETEGSÉG FELTÉTELEI

\*\*\* 18 820Z *Szeptikémia súlyos társult betegséggel*

BETEGSÉGEK

- A0210 Salmonella sepsis  
 A2070 Pestises septicaemia  
 A2170 Generalizált tularaemia  
 A2270 Anthrax septicaemia  
 A2410 Heveny és fulmináns lefolyású melioidosis  
 A2670 Erysipelothrix septicaemia  
 A3270 Listeria septicaemia  
 A3920 Heveny meningococcaemia  
 A3930 Idült meningococcaemia  
 A3940 Meningococcaemia k.m.n.  
 A4000 Septicaemia, A csoportú streptococcus miatt  
 A4010 Septicaemia, B csoportú streptococcus miatt  
 A4020 Septicaemia, D csoportú streptococcus miatt

- A4030 Septicaemia *Streptococcus pneumoniae* miatt
- A4080 Egyéb streptococcus okozta septicaemia
- A4090 Septicaemia, streptococcus miatt k.m.n.
- A4100 *Staphylococcus aureus* okozta septicaemia
- A4110 Egyéb azonosított *staphylococcus* okozta septicaemia
- A4120 Nem azonosított *staphylococcus* okozta septicaemia
- A4130 *Haemophilus influenzae* okozta septicaemia
- A4140 Anaerob kórokozók okozta septicaemia
- A4150 Septicaemia egyéb Gram-negatív kórokozók miatt
- A4180 Septicaemia, egyéb meghatározott kórokozóval
- A4190 Septicaemia, k.m.n.
- A4270 *Actinomyces* septicaemia
- A4400 Szisztémás bartonellosis
- B3770 *Candida* sepsis
- B3870 Disszeminált *coccidioidomycosis*
- B3930 Disszeminált *histoplasmosis capsulati*
- B4070 Disszeminált *blastomycosis*
- B4170 Disszeminált *paracoccidioidomycosis*
- B4270 Disszeminált *sporotrichosis*
- B4470 Disszeminált *aspergillosis*
- B4570 Disszeminált *cryptococcosis*
- B4610 *Rhinocerebralis mucormycosis*
- B4640 Disszeminált *mucormycosis*
- O7530 Egyéb fertőzés a vajúdás alatt

## ÉS A SÚLYOS TÁRSULT BETEGSÉG FELTÉTELEI

\*\*\*\* **Főcsoport: 19 Mentális betegségek**

\*\*\*\* **19 8210 Akut alkalmazkodási reakció, pszichoszociális diszfunkció**

BETEGSÉGEK

- F4300 Akut stresszreakció
- F4310 Poszttraumás stressz zavar
- F4320 Alkalmazkodási zavarok
- F4380 Súlyos stresszre adott egyéb reakció
- F4390 Súlyos stresszre adott nem-meghatározott válasz
- F6390 Nem-meghatározott szokás és impulzus-kontroll zavarok
- F9850 Dadogás (psallismus, ischophonía)

\*\*\*\* **19 822A Depresszív szindrómák 60 év alatt**

BETEGSÉGEK

- F3130 Bipoláris affektív zavar, enyhe vagy közepes depressziós epizód
- F3140 Bipoláris affektív zavar, súlyos depresszió, pszichotikus tünetek nélkül
- F3170 Bipoláris affektív zavar, jelenleg remisszióban
- F3200 Enyhe depressziós epizód
- F3210 Közepes depressziós epizód
- F3220 Súlyos depressziós epizód pszichotikus tünetek nélkül
- F3280 Egyéb depressziós epizód
- F3290 Nem-meghatározott depressziós epizód
- F3300 Rekurrens (ismétlődő) depresszió, jelenleg enyhe depressziós epizód
- F3310 Rekurrens (ismétlődő) depresszió, jelenleg közepes depressziós epizód
- F3320 Rekurrens depresszió, súlyos depressziós epizód, pszich. tünetek nélkül
- F3330 Rekurrens depresszió, súlyos depressziós epizód, pszichot. tünetekkel
- F3340 Rekurrens (ismétlődő) depresszió, jelenleg remisszióban
- F3380 Egyéb rekurrens (ismétlődő) depresszió
- F3390 Nem-meghatározott rekurrens depresszió (zavar)
- F3410 Disztímia
- F3480 Egyéb perzisztáló (tartós) hangulatzavar
- F3490 Nem-meghatározott perzisztáló (tartós) hangulatzavar
- F3800 Egyéb hangulatú [affektív] rendellenességek
- F4120 Kevert szorongásos és depressziós zavar

\*\*\*\* **19 822B Depresszív szindrómák 60 év felett**

BETEGSÉGEK

**A kódlistát ld. a főcsoport 822A csoportjában!**

\*\*\*\* **19 822C Önmérgezett depressziós betegek utógondozással**

BETEGSÉGEK "B"

- E1600 Gyógyszer-okozta hypoglycaemia, coma nélkül
- T3600 Penicillinek által okozott mérgezés
- T3610 Cephalosporinok és egyéb b-laktám antibiotikumok okozta mérgezés
- T3620 Chloramphenicol csoport által okozott mérgezés
- T3630 Macrolidek által okozott mérgezés
- T3640 Tetracyclinek által okozott mérgezés
- T3650 Aminoglycosidok által okozott mérgezés
- T3660 Rifamycinek által okozott mérgezés
- T3670 Systemásan alkalmazott antifungális antibiotikumok okozta mérgezés
- T3680 Egyéb systemás antibiotikumok által okozott mérgezés
- T3690 K.m.n. systemás antibiotikumok által okozott mérgezés
- T3700 Sulfonamidok által okozott mérgezés
- T3710 Mycobacterium elleni szerek által okozott mérgezés
- T3720 Malária és egyéb vér- protozoonokra ható gyógyszerek okozta mérgezés
- T3730 Egyéb protozoonok elleni szerek által okozott mérgezés
- T3740 Féreghajtók által okozott mérgezés
- T3750 Vírus elleni szerek által okozott mérgezés



- T3780 Egyéb systemás fert. elleni szerek, antiparasiticumok okozta mérgezés  
T3790 Systemás k.m.n. fert. elleni szerek, antiparasiticumok okozta mérgezés  
T3800 Glycocorticoidok és syntheticus analógiáik által okozott mérgezés  
T3810 Pajzsmirigyhormonok és pótszerek által okozott mérgezés  
T3820 Pajzsmirigyhormon elválasztás elleni szerek által okozott mérgezés  
T3830 Insulin és oralis antidiabeticumok által okozott mérgezés  
T3840 Orális fogamzásgátlók által okozott mérgezés  
T3850 Egyéb oestrogenek és progestogenek által okozott mérgezés  
T3860 Antigonadotropin-antioestrogen-antiandrogenek m.n.o. okozta mérgezés  
T3870 Androgenek és anabolicus fajokonok által okozott mérgezés  
T3880 Egyéb és k.m.n. hormonok és syntheticus pótszerek okozta mérgezés  
T3890 Egyéb és k.m.n. antagonisták által okozott mérgezés  
T3900 Salicylatok által okozott mérgezés  
T3910 4-aminophenol -származékok által okozott mérgezés  
T3920 Pirazon-származékok által okozott mérgezés  
T3930 Egyéb nem-steroid gyulladásgátlók (NSAID) által okozott mérgezés  
T3940 Antirheumaticumok, m.n.o. által okozott mérgezés  
T3980 Egyéb nem opioid fájdalom- és lázcsillapítók, m.n.o. okozta mérgezés  
T3990 Egyéb nem opioid k.m.n. fájd.-lázcsill.-antirheumaticumok ok. mérgezés  
T4000 Ópium által okozott mérgezés  
T4010 Heroin által okozott mérgezés  
T4020 Egyéb opioidok által okozott mérgezés  
T4030 Methadon által okozott mérgezés  
T4040 Egyéb syntheticus narcoticumok által okozott mérgezés  
T4050 Cocain által okozott mérgezés  
T4060 Egyéb és k.m.n. narcoticumok által okozott mérgezés  
T4070 Cannabis (származékok) által okozott mérgezés  
T4080 Lysergid [LSD] által okozott mérgezés  
T4090 Egyéb és k.m.n. psychodyslepticumok [hallucinogének] okozta mérgezés  
T4100 Inhalációs anaestheticumok által okozott mérgezés  
T4110 Intravénás anaestheticumok által okozott mérgezés  
T4120 Egyéb és k.m.n. általános anaestheticumok által okozott mérgezés  
T4130 Helyi anaestheticumok által okozott mérgezés  
T4140 K.m.n. anaestheticumok által okozott mérgezés  
T4150 Terápiás gázok által okozott mérgezés  
T4200 Hydantoin származékok által okozott mérgezés  
T4210 Iminostilbenek által okozott mérgezés  
T4220 Succinimidek és oxazolidindionok által okozott mérgezés  
T4230 Barbituratok által okozott mérgezés  
T4240 Benzodiazepinek által okozott mérgezés  
T4250 Vegyes antiepilepticumok, m.n.o. által okozott mérgezés  
T4260 Egyéb antiepilepticum és nyugtató-altató szerek által okozott mérgezés  
T4270 K.m.n. antiepilepticum és nyugtató-altató szerek okozta mérgezés  
T4280 Antiparkinson gyógyszer. és központi izomtónus-depressánsok ok. mérgezés  
T4300 Tricyclusos és tetracyclusos antidepressivumok által okozott mérgezés  
T4310 Monoamino-oxydase-inhibitor antidepressivumok által okozott mérgezés  
T4320 Egyéb és k.m.n. antidepressivumok által okozott mérgezés  
T4330 Phenothiazin antipsychoticus gyógyszer., neurolepticumok okozta mérgezés  
T4340 Butyrophenon és thioxanthin neurolepticumok által okozott mérgezés  
T4350 Egyéb és k.m.n. antipsychot. gyógyszer., neurolepticumok okozta mérgezés  
T4360 Psychostimulánsok, abusus lehetőségével által okozott mérgezés  
T4380 Egyéb psychotrop gyógyszerek, m.n.o. által okozott mérgezés  
T4390 K.m.n. psychotrop gyógyszerek által okozott mérgezés  
T4400 Anticholinesterase szerek által okozott mérgezés  
T4410 Egyéb parasympathomimeticumok [cholinergicumok] által okozott mérgezés  
T4420 Ganglionblockoló gyógyszerek, m.n.o. által okozott mérgezés  
T4430 Egyéb parasympatholyticumok és spasmolyticumok, m.n.o. okozta mérgezés  
T4440 Túlnyomóan a-adrenoreceptor agonisták, m.n.o. által okozott mérgezés  
T4450 Túlnyomóan b-adrenoreceptor agonisták, által okozott mérgezés

- T4460 a-adrenoreceptor antagonisták, m.n.o. által okozott mérgezés  
T4470 b-adrenoreceptor antagonisták, m.n.o. által okozott mérgezés  
T4480 Központiag ható és adrenerg-neuron blockoló szerek okozta mérgezés  
T4490 Elsődlegesen az autonóm idegre ható k.m.n. gyógyszer. okozta mérgezés  
T4500 Antiallergiás gyógyszerek és antiemetikumok által okozott mérgezés  
T4510 Daganat elleni és immunosuppressív szerek által okozott mérgezés  
T4520 Vitaminok, m.n.o. által okozott mérgezés  
T4530 Enzimek, m.n.o. által okozott mérgezés  
T4540 Vas és vegyületei által okozott mérgezés  
T4550 Anticoagulánsok által okozott mérgezés  
T4560 A fibrinolysisre ható gyógyszerek által okozott mérgezés  
T4570 Anticoag. antagonisták, K-vit. és egyéb véralvadásfokozók okozta mérgezés  
T4580 Egyéb elsődlegesen systemás és haematologiai szerek okozta mérgezés  
T4590 K.m.n. elsődlegesen systemás és haematologiai szerek okozta mérgezés  
T4600 Szívműködést fokozó glycosidok és gyógyszerek okozta mérgezés  
T4610 Kalciumcsatorna blockolók által okozott mérgezés  
T4620 Egyéb szívritmus-regulátorok, m.n.o. által okozott mérgezés  
T4630 Szívkoszorúér-tágítók, m.n.o. által okozott mérgezés  
T4640 Angiotensin-converting enzimgátlók által okozott mérgezés  
T4650 Egyéb vérnyomáscsökkentő szerek, m.n.o. által okozott mérgezés  
T4660 Lipaemia és arteriosclerosis elleni gyógyszerek által okozott mérgezés  
T4670 Perifériás értágítók által okozott mérgezés  
T4680 Varicositas elleni és sclerotisáló anyagok által okozott mérgezés  
T4690 Elsődlegesen szív-érrendszerre ható k.m.n. gyógyszerek okozta mérgezés  
T4700 Histamin H2-receptor antagonisták által okozott mérgezés  
T4710 Egyéb sav-gyomornedv secretiót csökkentő gyógyszerek okozta mérgezés  
T4720 Bélizgató hashajtók által okozott mérgezés  
T4730 Sós és osmotikus hashajtók által okozott mérgezés  
T4740 Egyéb hashajtók által okozott mérgezés  
T4750 Emésztés-serkentők által okozott mérgezés  
T4760 Hasmenés elleni gyógyszerek által okozott mérgezés  
T4770 Emeticumok által okozott mérgezés  
T4780 Egyéb, elsődlegesen a gyomor-bélrendszerre ható szerek okozta mérgezés  
T4790 K.m.n. gyomor-bélrendszerre ható szerek által okozott mérgezés  
T4800 Fájkáscsökkentő gyógyszerek által okozott mérgezés  
T4810 Vázizom-relaxánsok [neuromuscularis blockolók] által okozott mérgezés  
T4820 Egyéb és k.m.n. elsődlegesen az izmokra ható szerek okozta mérgezés  
T4830 Köhögéscsillapítók által okozott mérgezés  
T4840 Köptetők által okozott mérgezés  
T4850 Meghűlés elleni gyógyszerek által okozott mérgezés  
T4860 Antiasthmaticumok által okozott mérgezés, m.n.o.  
T4870 Egyéb és k.m.n. elsőd. légzőszervekre ható gyógyszer. okozta mérgezés  
T4900 Helyi antifung., fert. elleni, gyull.cskökkentő szerek okozta mérgezés  
T4910 Antipruriticumok által okozott mérgezés  
T4920 Helyi adstringensek és detergentek által okozott mérgezés  
T4930 Puhító, védő és fájdalomcsillapító szerek által okozott mérgezés  
T4940 Keratolyt.-keratoplast., egy. hajkezelők, preparátumok okozta mérgezés  
T4950 Szemészeti gyógyszerek és preparátumok által okozott mérgezés  
T4960 Fül-orr-gégészeti gyógyszerek és preparátumok által okozott mérgezés  
T4970 Helyileg használt fogászati gyógyszerek által okozott mérgezés  
T4980 Egyéb anyagok által okozott mérgezés  
T4990 K.m.n. anyag által okozott mérgezés  
T5000 Mineralocorticoidok és antagonistáik által okozott mérgezés  
T5010 Kacs-diureticumok által okozott mérgezés  
T5020 Carboanhydrase-inhibitor, benzothiadiazid, egyéb diuret. okozta mérgezés  
T5030 Elektrolyticus, caloricus és folyadékgyengeség anyagok okozta mérgezés  
T5040 Húgsavanyagcsere gyógyszerei által okozott mérgezés  
T5050 Étvágycsökkentők által okozott mérgezés  
T5060 Máshová nem osztályozott antidotumok által okozott mérgezés

- T5070 Analepticumok és opioid-receptor antagonisták által okozott mérgezés  
T5080 Diagnosztikai anyagok által okozott mérgezés  
T5090 Egyéb és k.m.n. gyógyszerek és biológiai anyagok okozta mérgezés  
T5100 Ethanol toxikus hatása  
T5110 Methanol toxikus hatása  
T5120 2-propanol toxikus hatása  
T5130 Amylcohol toxikus hatása  
T5180 Egyéb alkoholok toxikus hatása  
T5190 K.m.n. alkoholok toxikus hatása  
T5200 A kőolajtermékek toxikus hatása  
T5210 Benzol toxikus hatása  
T5220 Benzol és homológjai toxikus hatása  
T5230 Glycolok toxikus hatása  
T5240 Ketonok toxikus hatása  
T5280 Egyéb szerves oldószerek toxikus hatása  
T5290 K.m.n. szerves oldószerek toxikus hatása  
T5300 Szén-tetrachlorid toxikus hatása  
T5310 Chloroform toxikus hatása  
T5320 Trichlor-ethylen toxikus hatása  
T5330 Tetrachlor-ethylen toxikus hatása  
T5340 Dichlor-methan toxikus hatása  
T5350 Chlorofluorocarbonok toxikus hatása  
T5360 Alifás szénhidrogének egyéb halogén származékai toxikus hatása  
T5370 Aromás szénhidrogének egyéb halogén származékai toxikus hatása  
T5390 Alifás-aromás szénhidrogének, k.m.n. halogénszármazékok toxikus hatása  
T5400 Fenol és homológjai toxikus hatása  
T5410 Egyéb maró szerves vegyületek toxikus hatása  
T5420 Savak és savszerű anyagok toxikus hatása  
T5430 Maró lúgok és lúgszerű anyagok toxikus hatása  
T5490 K.m.n. maró anyagok toxikus hatása  
T55H0 A szappanok és detergensek toxikus hatása  
T5610 Higany és vegyületei toxikus hatása  
T5620 Króm és vegyületei toxikus hatása  
T5630 Kadmium és vegyületei toxikus hatása  
T5640 Réz és vegyületei toxikus hatása  
T5650 Cink és vegyületei toxikus hatása  
T5660 Ón és vegyületei toxikus hatása  
T5670 Beryllium és vegyületei toxikus hatása  
T5680 Egyéb fémek toxikus hatása  
T5690 K.m.n. fém toxikus hatása  
T5700 Arzén és vegyületei toxikus hatása  
T5710 Phosphor és vegyületei toxikus hatása  
T5720 Mangán és vegyületei toxikus hatása  
T5730 Hydrogen cyanid toxikus hatása  
T5780 Egyéb meghatározott szervetlen anyagok toxikus hatása  
T5790 K.m.n. szervetlen anyag toxikus hatása  
T58H0 A szénmonoxyd toxikus hatása  
T5900 Nitrogenoxyd toxikus hatása  
T5910 Kéndioxyd toxikus hatása  
T5920 Formaldehyd toxikus hatása  
T5930 Könnygáz toxikus hatása  
T5940 Chlorgáz toxikus hatása  
T5950 Fluorgáz és hydrogen-fluorid toxikus hatása  
T5960 Hydrogen sulfit toxikus hatása  
T5970 Széndioxyd toxikus hatása  
T5980 Egyéb meghatározott gázok, gőzök és párák toxikus hatása  
T5990 K.m.n. gázok, gőzök és párák toxikus hatása  
T6000 Szervesphosphat és carbamat insecticidek toxikus hatása  
T6010 Halogenizált insecticidek toxikus hatása

- T6020 Egyéb insecticidek toxikus hatása  
 T6030 Herbicidek és fungicidek toxikus hatása  
 T6040 Rágcsálóirtó szerek toxikus hatása  
 T6080 Egyéb pesticidek toxikus hatása  
 T6090 K.m.n. pesticidek toxikus hatása  
 T6100 Ciguatera hal által okozott mérgezés  
 T6110 Scombroid hal által okozott mérgezés  
 T6120 Egyéb hal és kagyló által okozott mérgezés  
 T6180 Egyéb tengeri hal toxikus hatása  
 T6190 K.m.n. tengeri hal toxikus hatása  
 T6200 Gombák toxikus hatása  
 T6210 Bogyók toxikus hatása  
 T6220 Egyéb növények (növényi részek) toxikus hatása  
 T6280 Egyéb ételként elfogyasztott ártalmatlan anyagok toxikus hatása  
 T6290 Egyéb ételként elfogyasztott k.m.n. ártalmatlan anyag toxikus hatása  
 T6300 Mérges kígyó által okozott toxikus reakció  
 T6310 Egyéb gyíkok által okozott toxikus reakció  
 T6320 Skorpió által okozott toxikus reakció  
 T6330 Mérges pók által okozott toxikus reakció  
 T6340 Egyéb mérges ízeltlábúak csípése  
 T6350 Egyéb hal által okozott toxikus reakció  
 T6360 Egyéb tengeri állatok által okozott toxikus reakciók  
 T6380 Egyéb mérges állatok által okozott toxikus reakció  
 T6390 K.m.n. mérges állatok által okozott toxikus reakció  
 T64H0 Aflatoxin és egyéb mycotoxin ételszennyezők toxikus hatása  
 T6500 Cyanidok toxikus hatása  
 T6510 Strychnin és sóinak toxikus hatása  
 T6520 Dohány és nicotin toxikus hatása  
 T6530 A benzol nitro- és aminoszármazékai és homológjai toxikus hatása  
 T6540 Szén-diszulfid toxikus hatása  
 T6550 Nitroglycerin és egyéb salétromsavak és észterek toxikus hatása  
 T6560 Festékek és színezőanyagok toxikus hatása, m.n.o.  
 T6580 Egyéb meghatározott anyagok toxikus hatása  
 T6590 K.m.n. anyagok toxikus hatása  
 T8810 A vaccinatiót követő egyéb szövődmények m.n.o.

#### ÉS BETEGSÉGEK "A"

- F3130 Bipoláris affektív zavar, enyhe vagy közepes depressziós epizód  
 F3140 Bipoláris affektív zavar, súlyos depresszió, pszichotikus tünetek nélkül  
 F3170 Bipoláris affektív zavar, jelenleg remisszióban  
 F3200 Enyhe depressziós epizód  
 F3210 Közepes depressziós epizód  
 F3220 Súlyos depressziós epizód pszichotikus tünetek nélkül  
 F3280 Egyéb depressziós epizód  
 F3290 Nem-meghatározott depressziós epizód  
 F3300 Rekurrens (ismétlődő) depresszió, jelenleg enyhe depressziós epizód  
 F3310 Rekurrens (ismétlődő) depresszió, jelenleg közepes depressziós epizód  
 F3320 Rekurrens depresszió, súlyos depressziós epizód, pszich. tünetek nélkül  
 F3330 Rekurrens depresszió, súlyos depressziós epizód, pszichot. tünetekkel  
 F3340 Rekurrens (ismétlődő) depresszió, jelenleg remisszióban  
 F3380 Egyéb rekurrens (ismétlődő) depresszió  
 F3390 Nem-meghatározott rekurrens depresszió (zavar)  
 F3410 Disztímia  
 F3480 Egyéb perzisztáló (tartós) hangulatzavar  
 F3490 Nem-meghatározott perzisztáló (tartós) hangulatzavar  
 F3800 Egyéb hangulatú [affektív] rendellenességek  
 F4120 Kevert szorongásos és depressziós zavar

AZ ELMEOSZTÁLYON "A" DIAGNÓZIS ÉS EGYÉB OSZTÁLYON "B" DIAGNÓZIS.

\*\*\*\* 19 823A *Szorongásos betegségek 18 év felett*

## BETEGSÉGEK

- F4000 Agorafóbia
- F4010 Szociális fóbia
- F4020 Meghatározott, körülírt fóbia (egyszerű fóbia)
- F4080 Egyéb fóbiás szorongás zavar
- F4090 Nem-meghatározott fóbiás szorongás zavar
- F4100 Pánik zavar (szindróma) (epizódikus, rohamokban jelentkező szorongás)
- F4110 Generalizált szorongás
- F4130 Egyéb kevert szorongásos zavar
- F4180 Egyéb meghatározott szorongásos zavar
- F4190 Nem-meghatározott szorongás
- F4200 Elsősorban kényszer gondolatok vagy rumináció
- F4210 Főként kompulzív cselekedetek (rögeszmés rítusok)
- F4220 Kevert kényszeres gondolatok és cselekedetek
- F4280 Egyéb obszesszív-kompulzív zavar
- F4290 Nem-meghatározott obszesszív-kompulzív zavar
- F4400 Disszociatív amnézia
- F4410 A disszociatív fuga
- F4420 Disszociatív stupor
- F4430 Transz(szerű) és megszállottsági zavarok
- F4440 Disszociatív mozgás-zavarok
- F4450 Disszociatív konvulziók
- F4460 Disszociatív anesztézia és érzészavar (érzékiesés)
- F4470 Kevert disszociatív (konverziós) zavarok
- F4480 Egyéb disszociatív (konverziós) zavarok
- F4490 Nem-meghatározott disszociatív (konverziós) zavarok
- F4500 Szomatizáció(s) zavar
- F4510 Nem differenciált szomatoform zavar
- F4520 Hipochondria
- F4530 Szomatoform vegetatív (autonóm) diszfunkció
- F4540 Állandó szomatoform fájdalom zavar
- F4580 Egyéb szomatoform zavarok
- F4590 Nem-meghatározott szomatoform zavarok
- F4800 Neuraszténia
- F4880 Egyéb meghatározott neurotikus zavar
- F4890 Nem-meghatározott neurotikus zavar
- F5100 Nem-organikus inszomnia
- F5110 Nem-organikus hiperszomnia
- F5120 Az alvás-ébrenlét ciklusának nem-organikus zavarai
- F5130 Somnambulismus ["alvajárás"]
- F5140 Pavor nocturnus [sleep terrors]
- F5150 Incubus (dream anxiety) ("lidércnyomás")
- F5180 Egyéb nem-organikus alvászavar
- F5190 Nem-meghatározott nem-organikus alvászavar
- F59H0 K.m.n. magatartási szindrómák fiziológiai és fizikai faktorokkal
- F6300 Kóros játékszenvedély
- F6310 Pirománia
- F6320 Kleptománia
- F6330 Trichotillománia
- F6380 Egyéb szokás és impulzus-kontroll zavarok
- F8400 Gyermekkori autizmus (autismus infantilis)
- F8410 Atípusos autizmus
- F8420 Rett-szindróma
- F8430 Egyéb gyermekkori desintegratív zavar
- F8440 Túlzott aktivitás mentális retardációval és sztereotip mozgászavarral
- F8450 Asperger-szindróma
- F8480 Egyéb pervazív (átható) fejlődési zavar
- F8490 Nem-meghatározott pervazív (átható) fejlődési zavar

- F9100 A családi körre korlátozódó magatartászavar
- F9110 Kortárs csoportba sem beilleszkedettek magatartászavara (nem szoc.zált)
- F9120 Kortárs-csoportba beilleszkedettek magatartászavara (szocializált)
- F9130 Nyílt (kihívó) oppozíciós zavar
- F9180 Egyéb magatartászavar
- F9190 Nem-meghatározott magatartászavar
- F9200 Depressziós magatartászavar
- F9280 Egyéb kevert magatartás és emocionális zavar
- F9290 Nem-meghatározott kevert emocionális és magatartászavar
- F9300 Szeparációs szorongás a gyermekkorban
- F9310 Fóbiás szorongásos zavar gyermekkorban
- F9320 Szociális szorongásos zavar gyermekkorban

\*\*\*\* **19 823B Szorongásos betegségek 18 év alatt**

BETEGSÉGEK

**A kódlistát ld. a főcsoport 823A csoportjában!**

\*\*\*\* **19 8240 Személyiségzavarok, pszichogén reakciók**

BETEGSÉGEK

- F5000 Anorexia nervosa
- F5010 Atípusos anorexia nervosa
- F5020 Bulimia nervosa
- F5200 A szexuális vágy hiánya vagy elvesztése
- F5210 Szexuális averzió és a szexuális kapcsolat örömtelensége
- F5220 A nemi szervek válaszképességének a csökkenése
- F5230 Orgazmuszavarok
- F5240 Ejaculatio precox (korai magömlés)
- F5250 Nem-organikus vaginizmus
- F5260 Nem-organikus dyspareunia (genitális fájdalmak)
- F5270 Túlzott (excesszív) szexuális vágy
- F5280 Egyéb szexuális diszfunkció (nem-organikus elváltozás okozta)
- F5290 K.m.n. szexuális diszfunkció, nem-organikus elváltozás miatt
- F5300 Enyhe mentális és viselkedészavar, puerperiumhoz társulva, m.n.o.
- F5310 Súlyos mentális és viselkedészavar, puerperiumhoz társulva, m.n.o.
- F5380 Egyéb, m.n.o. puerperiummal társuló mentális és magatartászavar
- F5390 Nem-meghatározott puerperiummal társuló mentális zavar
- F54H0 Pszichológiai tényezők máshova osztályozott rendellenességben
- F6000 Paranoid személyiségzavar
- F6010 Szkizoid személyiségzavar
- F6020 Disszociális személyiségzavar
- F6030 Érzelmileg labilis személyiségzavar
- F6040 Hisztrionikus személyiségzavar
- F6050 Anankasztikus (obszesszív-kompulzív) személyiségzavar
- F6060 Szorongó (elkerülő, averzív) személyiségzavar
- F6070 Dependens személyiségzavar
- F6080 Egyéb specifikus (meghatározott) személyiségzavar
- F6090 Nem-meghatározott személyiségzavar
- F61H0 Kevert és egyéb személyiségzavarok
- F6200 A személyiség tartós változása katasztrófa átélése után
- F6210 A személyiség tartós változása pszichiátriai megbetegedés után
- F6280 Egyéb tartós személyiségváltozás
- F6290 Nem-meghatározott, tartós személyiségváltozás
- F6400 Transz-szexualizmus
- F6410 Kettős-szerepű transzvesztitizmus
- F6420 Gyermekkorai nemi identitás zavar
- F6480 A nemi identitás egyéb zavara
- F6490 Nem-meghatározott nemi identitás zavar
- F6500 Fetisizmus
- F6510 Fetisiztikus transzvesztitizmus

- F6520 Exhibicionizmus  
 F6530 Voyeurizmus  
 F6540 Pedofília  
 F6550 Szado-mazochizmus  
 F6560 A szexuális preferencia multiplex (többszörös) zavara  
 F6580 Egyéb zavara a szexuális preferenciának (beállítottságnak)  
 F6590 Nem-meghatározott zavara a szexuális preferenciának  
 F6600 A szexuális érés zavara  
 F6610 Ego-disztóniás szexuális orientáció  
 F6620 A szexuális kapcsolat zavara  
 F6680 Egyéb pszichoszexuális fejlődészavar  
 F6690 Nem-meghatározott pszichoszexuális fejlődészavar  
 F6800 Agraváció [fizikai tünetek előidézése pszichés okokból]  
 F6810 Faktiózus zavar. [Pszichés vagy testi tünetek szándékos produkciója]  
 F6880 Egyéb meghatározott zavara a felnőtt személyiségnek és viselkedésnek.  
 F69H0 A felnőtt személyiség és viselkedés k.m.n. zavara  
 F8000 Az artikuláció jellegzetes zavara  
 F8010 A kifejező (expresszív) beszéd zavara  
 F8020 A beszédmegértés (receptív beszéd) zavara  
 F8030 Szerzett afázia epilepsziával [Landau-Kleffner szindróma]  
 F8080 Egyéb nyelvi és beszédfejlődési zavar  
 F8090 Nem-meghatározott zavara a beszéd és a nyelv fejlődésének  
 F8100 Meghatározott olvasási zavar (diszlexia)  
 F8110 Az írás zavara (diszgráfia)  
 F8120 Az aritmetikai készségek zavara (diszkalkulia)  
 F8130 Az iskolai készségek kevert zavara  
 F8180 Egyéb fejlődési zavara az iskolai készségeknek  
 F8190 Nem-meghatározott fejlődési zavara az iskolai készségeknek  
 F82H0 A motoros funkció specifikus fejlődési rendellenességei  
 F83H0 Kevert specifikus fejlődési zavarok  
 F88H0 A pszichológiai fejlődés egyéb rendellenességei  
 F89H0 A pszichológiai fejlődés rendellenességei k.m.n.  
 F9500 Átmeneti tic (zavar)  
 F9510 Krónikus motoros vagy vokális tic (zavar)  
 F9520 Kombinált vokális és multiplex motoros tic (zavar)  
 F9580 Egyéb tic zavarok  
 F9590 Nem-meghatározott tic zavarok  
 F99H0 Másiként nem-meghatározott mentális rendellenesség

\*\*\*\* **19 825A** *Organikus zavarok (pszichoszindrómák), mentális retardáció 60 év alatt (kivéve: demencia)*

#### BETEGSÉGEK

- F04H0 Organikus amnéziás szindróma, nem alkohol vagy pszichoaktív szertől  
 F0500 Nem demenciához társuló delirium  
 F0510 Demenciához társuló delirium  
 F0580 Egyéb delirium  
 F0590 Nem-meghatározott delirium  
 F0600 Organikus hallucinózis  
 F0610 Organikus katatónia  
 F0620 Organikus paranoid (téveszmés) [szkizofrénia szerű] zavar  
 F0630 Organikus hangulat- (affektív) zavarok  
 F0640 Organikus szorongás zavar  
 F0650 Organikus disszociatív zavar  
 F0660 Organikus emocionális labilitás (asthenia)  
 F0670 Enyhe kognitív zavar  
 F0680 Egyéb meghat. mentális zavar, agykárosodás, diszfunkció, szervi baj okozt  
 F0690 K.m.n. mentális zavar, agykárosodás, diszfunkció, szervi baj okozta  
 F0700 Organikus személyiségzavar  
 F0710 Posztkefalitiszes szindróma

- F0720 Posztkommóciós szindróma
- F0780 Egyéb meghatározhatatlan személyiség-viselkedészavar, a közp. idegr. elváltozásától
- F0790 K.m.n. személyiség-viselkedészavar, a közp. idegr. elváltozásától
- F09H0 K.m.n. organikus vagy szimptomatikus mentális rendellenesség
- F1040 Alkohol okozta megvonási szindróma delíriummal
- F1050 Alkohol okozta pszichotikus zavarok
- F1060 Alkohol okozta amnesztikus szindróma
- F1070 Alkohol okozta reziduális zavarok
- F1140 Opiátok okozta megvonási szindróma delíriummal
- F1150 Opiátok okozta pszichotikus zavarok
- F1160 Opiátok okozta amnesztikus szindróma
- F1170 Opiátok okozta reziduális zavarok
- F1240 Cannabis és származékai okozta megvonási szindróma delíriummal
- F1250 Cannabis és származékai okozta pszichotikus zavarok
- F1260 Cannabis és származékai okozta amnesztikus szindróma
- F1270 Cannabis és származékai okozta reziduális zavarok
- F1340 Nyugtatók és altatók okozta megvonási szindróma delíriummal
- F1350 Nyugtatók és altatók okozta pszichotikus zavarok
- F1360 Nyugtatók és altatók okozta amnesztikus szindróma
- F1370 Nyugtatók és altatók okozta reziduális zavarok
- F1440 Cocain okozta megvonási szindróma delíriummal
- F1450 Cocain okozta pszichotikus zavarok
- F1460 Cocain okozta amnesztikus szindróma
- F1470 Cocain okozta reziduális zavarok
- F1540 Egyéb stimulánsok okozta megvonási szindróma delíriummal
- F1550 Egyéb stimulánsok okozta pszichotikus zavarok
- F1560 Egyéb stimulánsok okozta amnesztikus szindróma
- F1570 Egyéb stimulánsok okozta reziduális zavarok
- F1640 Hallucinogének okozta megvonási szindróma delíriummal
- F1650 Hallucinogének okozta pszichotikus zavarok
- F1660 Hallucinogének okozta amnesztikus szindróma
- F1670 Hallucinogének okozta reziduális zavarok
- F1740 Dohányzás okozta megvonási szindróma delíriummal
- F1750 Dohányzás okozta pszichotikus zavarok
- F1760 Dohányzás okozta amnesztikus szindróma
- F1770 Dohányzás okozta reziduális zavarok
- F1840 Illékony oldószerek okozta megvonási szindróma delíriummal
- F1850 Illékony oldószerek okozta pszichotikus zavarok
- F1860 Illékony oldószerek okozta amnesztikus szindróma
- F1870 Illékony oldószerek okozta reziduális zavarok
- F1940 Drogok és pszichoaktív anyagok okozta megvonási szindróma delíriummal
- F1950 Drogok és pszichoaktív anyagok okozta pszichotikus zavarok
- F1960 Drogok és pszichoaktív anyagok okozta amnesztikus szindróma
- F1970 Drogok és pszichoaktív anyagok okozta reziduális zavarok
- F7000 Enyhe mentális retardáció enyhe viselkedésromlással
- F7010 Enyhe mentális retardáció markáns viselkedésromlással
- F7080 Enyhe mentális retardáció egyéb viselkedésromlással
- F7090 Enyhe mentális retardáció viselkedésromlás nélkül
- F7100 Közepes mentális retardáció enyhe viselkedésromlással
- F7110 Közepes mentális retardáció markáns viselkedésromlással
- F7180 Közepes mentális retardáció egyéb viselkedésromlással
- F7190 Közepes mentális retardáció viselkedésromlás nélkül
- F7200 Súlyos mentális retardáció enyhe viselkedésromlással
- F7210 Súlyos mentális retardáció markáns viselkedésromlással
- F7280 Súlyos mentális retardáció egyéb viselkedésromlással
- F7290 Súlyos mentális retardáció viselkedésromlás nélkül
- F7300 Igen súlyos mentális retardáció enyhe viselkedésromlással
- F7310 Igen súlyos mentális retardáció markáns viselkedésromlással
- F7380 Igen súlyos mentális retardáció egyéb viselkedésromlással



- F7390 Igen súlyos mentális retardáció viselkedésromlás nélkül  
 F7800 Mentális retardáció k.m.n., enyhe viselkedésromlással  
 F7810 Mentális retardáció k.m.n., markáns viselkedésromlással  
 F7880 Mentális retardáció k.m.n., egyéb viselkedésromlással  
 F7890 Mentális retardáció k.m.n., viselkedésromlás nélkül  
 F7900 Nem-osztályozott mentális retardáció enyhe viselkedésromlással  
 F7910 Nem-osztályozott mentális retardáció markáns viselkedésromlással  
 F7980 Nem-osztályozott mentális retardáció egyéb viselkedésromlással  
 F7990 Nem-osztályozott mentális retardáció viselkedésromlás nélkül

\*\*\*\* **19 825B** *Organikus zavarok (pszichoszindrómák), mentális retardáció 60 év felett (kivéve: demencia)*

BETEGSÉGEK

A kódlistát ld. a főcsoport 825A csoportjában!

\*\*\*\* **19 825C** *Dementia 60 év alatt*

BETEGSÉGEK

- F0100 Vaszkuláris demencia akut kezdettel  
 F0110 Multi-infarktusos demencia  
 F0120 Szubkortikális vaszkuláris demencia  
 F0130 Kevert, szubkortikális és kortikális vaszkuláris demencia  
 F0180 Egyéb vaszkuláris demencia  
 F0190 Nem-meghatározott vaszkuláris demencia  
 F03H0 Nem-meghatározott demencia

\*\*\*\* **19 825D** *Dementia 60 év felett*

BETEGSÉGEK

- F0100 Vaszkuláris demencia akut kezdettel  
 F0110 Multi-infarktusos demencia  
 F0120 Szubkortikális vaszkuláris demencia  
 F0130 Kevert, szubkortikális és kortikális vaszkuláris demencia  
 F0180 Egyéb vaszkuláris demencia  
 F0190 Nem-meghatározott vaszkuláris demencia  
 F03H0 Nem-meghatározott demencia

\*\*\*\* **19 826A** *Pszichózisok 60 év alatt*

BETEGSÉGEK

- F2000 Paranoid szkizofrénia  
 F2010 Hebfrénia  
 F2020 Kataton szkizofrénia  
 F2030 Nem differenciálható (differenciálhatatlan) szkizofrénia  
 F2040 Szkizofrénia utáni depresszió  
 F2050 Reziduális szkizofrénia  
 F2060 Szkizofrénia szimplex (egyszerű szkizofrénia)  
 F2080 Egyéb szkizofrénia  
 F2090 Nem-meghatározott szkizofrénia  
 F21H0 Szkizotipias rendellenesség  
 F2200 Paranoia (delúzió zavar)  
 F2280 Egyéb perzisztáló (tartós) paranoid (delúzió) zavar  
 F2290 Nem-meghatározott perzisztáló (tartós) paranoid (delúzió) zavar  
 F2300 Akut polimorf pszichotikus zavar (szkizofrénia tünetei nélkül)  
 F2310 Akut polimorf pszichotikus zavar szkizofrénia tüneteivel  
 F2320 Akut szkizofreniform pszichózis (pszichotikus zavar)  
 F2330 Egyéb akut, döntően paranoid (téveszmés) pszichotikus zavar  
 F2380 Egyéb akut és átmeneti pszichotikus zavar  
 F2390 Nem-meghatározott akut és átmeneti pszichotikus zavar  
 F24H0 Indukált deluzionális rendellenességek  
 F2500 Szkizoaffektív zavar mániás típusa  
 F2510 Szkizoaffektív zavar depressziós típusa

- F2520 Szkizoaffektív zavar kevert típusa  
 F2580 Egyéb szkizoaffektív zavar  
 F2590 Nem-meghatározott szkizoaffektív zavar  
 F28H0 Egyéb nem-organikus pszichotikus rendellenességek  
 F29H0 Nem-organikus pszichózis k.m.n.  
 F3000 Hipománia  
 F3010 Mánia pszichotikus tünetek nélkül  
 F3020 Mánia pszichotikus tünetekkel  
 F3080 Egyéb mániás epizód  
 F3090 Nem-meghatározott mániás epizód  
 F3100 Bipoláris affektív zavar, hipomániás epizód  
 F3110 Bipoláris affektív zavar, mániás epizód pszichotikus tünetek nélkül  
 F3120 Bipoláris affektív zavar, mániás epizód pszichotikus tünetekkel  
 F3150 Bipoláris affektív zavar, súlyos depresszió, pszichotikus tünetekkel  
 F3160 Bipoláris affektív zavar, jelenleg kevert tünetek észlelhetők  
 F3180 Egyéb bipoláris affektív zavar  
 F3190 Nem-meghatározott bipoláris affektív zavar  
 F3230 Súlyos depressziós epizód pszichotikus tünetekkel  
 F3400 Ciklotímia  
 F3810 Egyéb rekurrens (ismétlődő) hangulat- (affektív) zavar  
 F3880 Egyéb meghatározott hangulat- (affektív) zavar  
 F39H0 Nem-meghatározott hangulat- (affektív) zavar  
 F4810 Deperszonalizációs-derealizációs szindróma  
 F5050 Hányás, ami más pszichés zavarhoz társul  
 F5080 Egyéb evészavar (táplálkozási zavar)  
 F5090 Nem-meghatározott evészavarok (táplálkozási zavarok)

\*\*\*\* **19 826B Pszichózisok 60 év felett**

BETEGSÉGEK

**A kódlistát ld. a főcsoport 826A csoportjában!**

\*\*\*\* **19 8270 Gyermekkori mentális rendellenességek**

BETEGSÉGEK

- F5080 Egyéb evészavar (táplálkozási zavar)  
 F6390 Nem-meghatározott szokás és impulzus-kontroll zavarok  
 F7000 Enyhe mentális retardáció enyhe viselkedésromlással  
 F7010 Enyhe mentális retardáció markáns viselkedésromlással  
 F7080 Enyhe mentális retardáció egyéb viselkedésromlással  
 F7090 Enyhe mentális retardáció viselkedésromlás nélkül  
 F7100 Közepes mentális retardáció enyhe viselkedésromlással  
 F7110 Közepes mentális retardáció markáns viselkedésromlással  
 F7180 Közepes mentális retardáció egyéb viselkedésromlással  
 F7190 Közepes mentális retardáció viselkedésromlás nélkül  
 F7200 Súlyos mentális retardáció enyhe viselkedésromlással  
 F7210 Súlyos mentális retardáció markáns viselkedésromlással  
 F7280 Súlyos mentális retardáció egyéb viselkedésromlással  
 F7290 Súlyos mentális retardáció viselkedésromlás nélkül  
 F7300 Igen súlyos mentális retardáció enyhe viselkedésromlással  
 F7310 Igen súlyos mentális retardáció markáns viselkedésromlással  
 F7380 Igen súlyos mentális retardáció egyéb viselkedésromlással  
 F7390 Igen súlyos mentális retardáció viselkedésromlás nélkül  
 F7800 Mentális retardáció k.m.n., enyhe viselkedésromlással  
 F7810 Mentális retardáció k.m.n., markáns viselkedésromlással  
 F7880 Mentális retardáció k.m.n., egyéb viselkedésromlással  
 F7890 Mentális retardáció k.m.n., viselkedésromlás nélkül  
 F7900 Nem-osztályozott mentális retardáció enyhe viselkedésromlással  
 F7910 Nem-osztályozott mentális retardáció markáns viselkedésromlással  
 F7980 Nem-osztályozott mentális retardáció egyéb viselkedésromlással  
 F7990 Nem-osztályozott mentális retardáció viselkedésromlás nélkül

- F8000 Az artikuláció jellegzetes zavara  
 F8010 A kifejező (expresszív) beszéd zavara  
 F8020 A beszédmegértés (receptív beszéd) zavara  
 F8030 Szerzett afázia epilepsziával [Landau-Kleffner szindróma]  
 F8080 Egyéb nyelvi és beszédfejlődési zavar  
 F8090 Nem-meghatározott zavara a beszéd és a nyelv fejlődésének  
 F8100 Meghatározott olvasási zavar (diszlexia)  
 F8110 Az írás zavara (diszgráfia)  
 F8120 Az aritmetikai készségek zavara (diszkalkulia)  
 F8130 Az iskolai készségek kevert zavara  
 F8180 Egyéb fejlődési zavara az iskolai készségeknek  
 F8190 Nem-meghatározott fejlődési zavara az iskolai készségeknek  
 F82H0 A motoros funkció specifikus fejlődési rendellenességei  
 F83H0 Kevert specifikus fejlődési zavarok  
 F9000 Az aktivitás és a figyelem zavarai  
 F9010 Hiperkinetikus magatartászavar  
 F9080 Egyéb hiperkinetikus zavar  
 F9090 Nem-meghatározott hiperkinetikus zavar  
 F9330 Testvér rivalizáció (zavara)  
 F9380 Egyéb gyermekkori emocionális zavar  
 F9390 Nem-meghatározott gyermekkori emocionális zavar  
 F9400 Elektív mutizmus  
 F9410 Reaktív kötődési zavar gyermekkorban  
 F9420 Diszinhibíciós (gátlástalan) kötődési zavar gyermekkorban  
 F9480 Egyéb gyermekkori szociális funkciózavar  
 F9490 Nem-meghatározott gyermekkori szociális funkciózavar  
 F9800 Nem-organikus enurézis  
 F9810 Nem-organikus enkoprézis  
 F9820 Csecsemő- és gyermekkori táplálási zavarok  
 F9830 Pica csecsemő- és gyermekkorban  
 F9840 Sztereotíp mozgászavar  
 F9850 Dadogás (psallismus, ischophonía)  
 F9860 Hadarás (agitálatia)  
 F9880 Egyéb gyermek- vagy serdülőkorban kezdődő k.m.n. emocionális zavar  
 F9890 Gyermek- vagy serdülőkorban kezdődő k.m.n. emocionális zavar

\*\*\* 19 8271 *Gyermekkori mentális rendellenességek speciális kezeléssel*

BETEGSÉGEK

- F2000 Paranoid szkizofrénia  
 F2010 Hebfrénia  
 F2020 Kataton szkizofrénia  
 F2030 Nem differenciálható (differenciálhatatlan) szkizofrénia  
 F2040 Szkizofrénia utáni depresszió  
 F2050 Reziduális szkizofrénia  
 F2060 Szkizofrénia szimplex (egyszerű szkizofrénia)  
 F2080 Egyéb szkizofrénia  
 F2090 Nem-meghatározott szkizofrénia  
 F21H0 Szkizotípiás rendellenesség  
 F2200 Paranoia (delúzió zavar)  
 F2280 Egyéb perzisztáló (tartós) paranoid (delúzió) zavar  
 F2290 Nem-meghatározott perzisztáló (tartós) paranoid (delúzió) zavar  
 F2300 Akut polimorf pszichotikus zavar (szkizofrénia tünetei nélkül)  
 F2310 Akut polimorf pszichotikus zavar szkizofrénia tüneteivel  
 F2320 Akut szkizofreniform pszichózis (pszichotikus zavar)  
 F2330 Egyéb akut, döntően paranoid (téveszmés) pszichotikus zavar  
 F2380 Egyéb akut és átmeneti pszichotikus zavar  
 F2390 Nem-meghatározott akut és átmeneti pszichotikus zavar  
 F24H0 Indukált deluzionális rendellenességek  
 F2500 Szkizoaffektív zavar mániás típusa

- F2510 Szkizoaffektív zavar depressziós típusa
- F2520 Szkizoaffektív zavar kevert típusa
- F2580 Egyéb szkizoaffektív zavar
- F2590 Nem-meghatározott szkizoaffektív zavar
- F28H0 Egyéb nem-organikus pszichotikus rendellenességek
- F29H0 Nem-organikus pszichózis k.m.n.
- F3000 Hipománia
- F3010 Mánia pszichotikus tünetek nélkül
- F3020 Mánia pszichotikus tünetekkel
- F3080 Egyéb mániás epizód
- F3090 Nem-meghatározott mániás epizód
- F3100 Bipoláris affektív zavar, hipomániás epizód
- F3110 Bipoláris affektív zavar, mániás epizód pszichotikus tünetek nélkül
- F3120 Bipoláris affektív zavar, mániás epizód pszichotikus tünetekkel
- F3130 Bipoláris affektív zavar, enyhe vagy közepes depressziós epizód
- F3140 Bipoláris affektív zavar, súlyos depresszió, pszichotikus tünetek nélkü
- F3150 Bipoláris affektív zavar, súlyos depresszió, pszichotikus tünetekkel
- F3160 Bipoláris affektív zavar, jelenleg kevert tünetek észlelhetők
- F3170 Bipoláris affektív zavar, jelenleg remisszióban
- F3180 Egyéb bipoláris affektív zavar
- F3190 Nem-meghatározott bipoláris affektív zavar
- F3210 Közepes depressziós epizód
- F3220 Súlyos depressziós epizód pszichotikus tünetek nélkül
- F3230 Súlyos depressziós epizód pszichotikus tünetekkel
- F3280 Egyéb depressziós epizód
- F3290 Nem-meghatározott depressziós epizód
- F3300 Rekurrens (ismétlődő) depresszió, jelenleg enyhe depressziós epizód
- F3310 Rekurrens (ismétlődő) depresszió, jelenleg közepes depressziós epizód
- F3320 Rekurrens depresszió, súlyos depressziós epizód, pszich. tünetek nélkü
- F3330 Rekurrens depresszió, súlyos depressziós epizód, pszichot. tünetekkel
- F3340 Rekurrens (ismétlődő) depresszió, jelenleg remisszióban
- F3380 Egyéb rekurrens (ismétlődő) depresszió
- F3390 Nem-meghatározott rekurrens depresszió (zavar)
- F3400 Ciklotímia
- F3410 Disztímia
- F3480 Egyéb perzisztáló (tartós) hangulatzavar
- F3490 Nem-meghatározott perzisztáló (tartós) hangulatzavar
- F3800 Egyéb hangulatú [affektív] rendellenességek
- F3810 Egyéb rekurrens (ismétlődő) hangulat- (affektív) zavar
- F3880 Egyéb meghatározott hangulat- (affektív) zavar
- F39H0 Nem-meghatározott hangulat- (affektív) zavar
- F4120 Kevert szorongásos és depressziós zavar
- F4200 Elsősorban kényszer gondolatok vagy rumináció
- F4210 Főként kompulzív cselekedetek (rögeszmés rítusok)
- F4220 Kevert kényszeres gondolatok és cselekedetek
- F4280 Egyéb obszesszív-kompulzív zavar
- F4290 Nem-meghatározott obszesszív-kompulzív zavar
- F4400 Disszociatív amnézia
- F4490 Nem-meghatározott disszociatív (konverziós) zavarok
- F4810 Deperszonalizációs-derealizációs szindróma
- F5000 Anorexia nervosa
- F5010 Atípusos anorexia nervosa
- F5020 Bulimia nervosa
- F5050 Hányás, ami más pszichés zavarhoz társul
- F5080 Egyéb evészavar (táplálkozási zavar)
- F5090 Nem-meghatározott evészavarok (táplálkozási zavarok)
- F6380 Egyéb szokás és impulzus-kontroll zavarok
- F6390 Nem-meghatározott szokás és impulzus-kontroll zavarok
- F8010 A kifejező (expresszív) beszéd zavara

- F8020 A beszédmegértés (receptív beszéd) zavara  
 F8030 Szerzett afázia epilepsziával [Landau-Kleffner szindróma]  
 F8080 Egyéb nyelvi és beszédfejlődési zavar  
 F8400 Gyermekkori autizmus (autismus infantilis)  
 F8410 Atípusos autizmus  
 F8420 Rett-szindróma  
 F8430 Egyéb gyermekkori desintegratív zavar  
 F8440 Túlzott aktivitás mentális retardációval és sztereotip mozgászavarral  
 F8450 Asperger-szindróma  
 F8480 Egyéb pervazív (átható) fejlődési zavar  
 F9000 Az aktivitás és a figyelem zavarai  
 F9010 Hiperkinetikus magatartászavar  
 F9080 Egyéb hiperkinetikus zavar  
 F9090 Nem-meghatározott hiperkinetikus zavar  
 F9300 Szeparációs szorongás a gyermekkorban  
 F9310 Fóbiás szorongásos zavar gyermekkorban  
 F9320 Szociális szorongásos zavar gyermekkorban  
 F9380 Egyéb gyermekkori emocionális zavar  
 F9390 Nem-meghatározott gyermekkori emocionális zavar  
 F9410 Reaktív kötődési zavar gyermekkorban  
 F9420 Diszinhibíciós (gátlástalan) kötődési zavar gyermekkorban  
 F9480 Egyéb gyermekkori szociális funkciózavar  
 F9490 Nem-meghatározott gyermekkori szociális funkciózavar  
 F9500 Átmeneti tic (zavar)  
 F9510 Krónikus motoros vagy vokális tic (zavar)  
 F9520 Kombinált vokális és multiplex motoros tic (zavar)  
 F9580 Egyéb tic zavarok  
 F9590 Nem-meghatározott tic zavarok  
 F9810 Nem-organikus enkoprézis  
 F9820 Csecsemő- és gyermekkori táplálási zavarok  
 F9840 Sztereotip mozgászavar  
 F9880 Egyéb gyermek- vagy serdülőkorban kezdődő k.m.n. emocionális zavar  
 F9890 Gyermek- vagy serdülőkorban kezdődő k.m.n. emocionális zavar

ÉS BEAVATKOZÁSOK "A"

- 19204 Pszichodiagnosztikai elemző exploráció  
 19205 Pszichodiagnosztikai exploráció teszt előtt  
 19214 Kognitív térképezés terápia megalapozásához  
 19217 Viselkedéstérképezés, kezelés megalapozásához  
 1929E Bender-Gestalt-féle neuropszichiátriai teszt  
 19302 Színes Raven-vizsgálat  
 1932H Duss-féle meseteszt  
 19332 Pieron-féle figyelemvizsgálat  
 1938A Intelligenciavizsgálat HAWIK szerint

ÉS BEAVATKOZÁSOK "B"

- 95530 Önellátásra oktatás (napi tevékenységek gyakorlása)  
 96006 Rehabilitációs foglalkozás  
 96031 Szakpszichoterápiás ülés, hosszú (min. 50 perc)  
 96033 Relaxációs tréning csoportban részvétel  
 96035 Pszichoterápiás csoportban részvétel  
 96423 Szakpszichoterápiás ülés családnak (2 vagy több családtag, ideje 45-90 perc)

AZ "A" ÉS A "B" BEAVATKOZÁS CSOPORTBÓL LEGALÁBB 3-3 ELJÁRÁS

\*\*\*\* 19 8280 *ADD szindróma*

BETEGSÉGEK

- F1030 Alkohol okozta megvonási szindróma  
 F1080 Alkohol okozta egyéb mentális és viselkedészavarok  
 F1090 Alkohol okozta k.m.n. mentális és viselkedészavarok  
 F1130 Opiátok okozta megvonási szindróma

- F1180 Opiátok okozta egyéb mentális és viselkedészavarok
- F1190 Opiátok okozta k.m.n. mentális és viselkedészavarok
- F1230 Cannabis és származékai okozta megvonási szindróma
- F1280 Cannabis és származékai okozta egyéb mentális és viselkedészavarok
- F1290 Cannabis és származékai okozta k.m.n. mentális és viselkedészavarok
- F1330 Nyugtatók és altatók okozta megvonási szindróma
- F1380 Nyugtatók és altatók okozta egyéb mentális és viselkedészavarok
- F1390 Nyugtatók és altatók okozta k.m.n. mentális-viselkedészavarok
- F1430 Cocain okozta megvonási szindróma
- F1480 Cocain okozta egyéb mentális és viselkedészavarok
- F1490 Cocain okozta k.m.n. mentális és viselkedészavarok
- F1530 Egyéb stimulánsok okozta megvonási szindróma
- F1580 Egyéb stimulánsok okozta egyéb mentális és viselkedészavarok
- F1590 Egyéb stimulánsok okozta k.m.n. mentális és viselkedészavarok
- F1630 Hallucinogének okozta megvonási szindróma
- F1680 Hallucinogének okozta egyéb mentális és viselkedészavarok
- F1690 Hallucinogének okozta k.m.n. mentális és viselkedészavarok
- F1730 Dohányzás okozta megvonási szindróma
- F1780 Dohányzás okozta egyéb mentális és viselkedészavarok
- F1790 Dohányzás okozta k.m.n. mentális és viselkedészavarok
- F1830 Illékony oldószerek okozta megvonási szindróma
- F1880 Illékony oldószerek okozta egyéb mentális és viselkedészavarok
- F1890 Illékony oldószerek okozta k.m.n. mentális és viselkedészavarok
- F1930 Drogok és pszichoaktív anyagok okozta megvonási szindróma
- F1980 Drogok és pszichoaktívák okozta egyéb mentális és viselkedészavarok
- F1990 Drogok és pszichoaktívák okozta k.m.n. mentális és viselkedészavarok

\*\*\*\* 19 8281 *Delírium ellátása utógondozással*

BETEGSÉGEK "A"

- F1020 Alkohol okozta dependencia (szindróma)
- F1220 Cannabis és származékai okozta dependencia (szindróma)
- F1320 Nyugtatók és altatók okozta dependencia (szindróma)
- F1420 Cocain okozta dependencia (szindróma)
- F1520 Egyéb stimulánsok okozta dependencia (szindróma)
- F1620 Hallucinogének okozta dependencia (szindróma)
- F1820 Illékony oldószerek okozta dependencia (szindróma)
- F1920 Drogok és pszichoaktív anyagok okozta dependencia (szindróma)

BETEGSÉGEK "B"

- F0500 Nem dementiához társuló delírium
- F0580 Egyéb delírium
- F0590 Nem-meghatározott delírium
- F1040 Alkohol okozta megvonási szindróma delíriummal
- F1140 Opiátok okozta megvonási szindróma delíriummal
- F1240 Cannabis és származékai okozta megvonási szindróma delíriummal
- F1340 Nyugtatók és altatók okozta megvonási szindróma delíriummal
- F1440 Cocain okozta megvonási szindróma delíriummal
- F1540 Egyéb stimulánsok okozta megvonási szindróma delíriummal
- F1640 Hallucinogének okozta megvonási szindróma delíriummal
- F1740 Dohányzás okozta megvonási szindróma delíriummal
- F1840 Illékony oldószerek okozta megvonási szindróma delíriummal
- F1940 Drogok és pszichoaktív anyagok okozta megvonási szindróma delíriummal

BEAVATKOZÁSOK "C"

- 8981A Több paraméteres non-invazív monitorizálás

"B" DIAGN. ÉS AZ INTENZÍV ELLÁTÓ EGYSÉGEN LEGALÁBB 3 NAP ÉS "C" BEAV. ÉS "A"  
DIAGNÓZIS AZ ELMEOSZTÁLYON.

**\*\*\*\* Főcsoport: 20 Alkohol- és drogfüggőség, alkohol- és drogfogyasztás okozta organikus, mentális betegségek**

**\*\*\*\* 20 8410 Ópium abúzus, függőség**

BETEGSÉGEK

- F1110 Opiátok okozta káros használat (abuzus)  
F1120 Opiátok okozta dependencia (szindróma)

**\*\*\*\* 20 8420 Kokain-, egyéb drog abúzus vagy függőség**

BETEGSÉGEK

- F1210 Cannabis és származékai okozta káros használat (abuzus)  
F1220 Cannabis és származékai okozta dependencia (szindróma)  
F1310 Nyugtatók és altatók okozta káros használat (abuzus)  
F1320 Nyugtatók és altatók okozta dependencia (szindróma)  
F1410 Cocain okozta káros használat (abuzus)  
F1420 Cocain okozta dependencia (szindróma)  
F1510 Egyéb stimulánsok okozta káros használat (abuzus)  
F1520 Egyéb stimulánsok okozta dependencia (szindróma)  
F1610 Hallucinogének okozta káros használat (abuzus)  
F1620 Hallucinogének okozta dependencia (szindróma)  
F1710 Dohányzás okozta káros használat (abuzus)  
F1720 Dohányzás okozta dependencia (szindróma)  
F1810 Illékony oldószerek okozta káros használat (abuzus)  
F1820 Illékony oldószerek okozta dependencia (szindróma)  
F1910 Drogok és pszichoaktív anyagok okozta káros használat (abuzus)  
F1920 Drogok és pszichoaktív anyagok okozta dependencia (szindróma)  
F55H0 Dependenciát nem okozó anyagok abuzusa

**\*\*\*\* 20 8430 Alkohol abúzus, függőség**

BETEGSÉGEK

- F1010 Alkohol okozta káros használat (abuzus)  
F1020 Alkohol okozta dependencia (szindróma)

**\*\*\*\* 20 8440 Intoxikáció alkohol- vagy drogfogyasztás miatt**

BETEGSÉGEK

- F1000 Alkohol okozta akut intoxikáció  
F1100 Opiátok okozta akut intoxikáció  
F1200 Cannabis és származékai okozta akut intoxikáció  
F1300 Nyugtatók és altatók okozta akut intoxikáció  
F1400 Cocain okozta akut intoxikáció  
F1500 Egyéb stimulánsok okozta akut intoxikáció  
F1600 Hallucinogének okozta akut intoxikáció  
F1700 Dohányzás okozta akut intoxikáció  
F1800 Illékony oldószerek okozta akut intoxikáció  
F1900 Drogok és pszichoaktív anyagok okozta akut intoxikáció

**\*\*\*\* 20 8441 Drog és alkohol intoxikáció sürgősségi ellátása**

BETEGSÉGEK

- F1000 Alkohol okozta akut intoxikáció  
F1100 Opiátok okozta akut intoxikáció  
F1200 Cannabis és származékai okozta akut intoxikáció  
F1300 Nyugtatók és altatók okozta akut intoxikáció  
F1400 Cocain okozta akut intoxikáció  
F1500 Egyéb stimulánsok okozta akut intoxikáció  
F1600 Hallucinogének okozta akut intoxikáció  
F1700 Dohányzás okozta akut intoxikáció  
F1800 Illékony oldószerek okozta akut intoxikáció

F1900 Drogok és pszichoaktív anyagok okozta akut intoxikáció

ÉS BEAVATKOZÁSOK

81230 Gyomormosás

85932 Akut gyógyszer-, vegyszer- ill. ételmérgezett ellátása

88530 Akut haemodialízis (HD)

88570 Haemofiltráció (HF)

88585 High flux dialízis

88586 Mobil dialízis

88600 Peritoneális dialízis

88604 Haemodiafiltráció (HDF)

88605 Haemoperfúzió



\*\*\*\* *Főcsoport: 21 Sérülések, mérgezések*

\*\*\*\* *21 8510 Bőrátültetés (nem érnyeles) sérülés miatt*

BETEGSÉGEK

A főcsoportba tartozó bármely betegség

ÉS BEAVATKOZÁSOK

- 58752 Emlő bőrének plasztikája
- 58910 Bőr hegének vagy zsugorodásának megszüntetése
- 58922 Mesh-graft
- 58923 Thiersch lebeny, hámlebeny
- 58924 Plastica cutis sec. Reverdin
- 58925 Vándoroltatott szabadlebeny
- 58926 Irhaátültetés, szabad
- 58931 V-Y-plasztika
- 58932 Bőrforgatásos bőrpótlás
- 58933 Karéjos bőreltolás Imre szerint
- 58937 Távoli nyeleslebeny
- 58938 Kettős nyeleslebeny
- 58939 Vándoroltatott nyeleslebeny
- 5893A Cross finger plastica
- 5893B Thenar lebeny (Iselin)
- 5893D Hídlebeny
- 58940 Hengerlebeny, egyszerű
- 58941 Hengerlebeny, vándoroltatott
- 58950 Keresztezett bőrpótlás
- 58951 Zseblebeny
- 58960 Lebeny vagy nyeles lebeny más helyhez erősítése
- 58970 Lebeny vagy nyeles lebeny revisio

\*\*\*\* *21 8520 Érnyeles bőrátültetés sérülés miatt*

BETEGSÉGEK

A főcsoportba tartozó bármely betegség

ÉS BEAVATKOZÁSOK

- 58935 Érnyeles bőr-izom lebeny
- 58936 Érnyeles izomlebeny
- 5893F Latissimus dorsi érnyeles bőr, izomlebeny

\*\*\*\* *21 853A Váll, felkar, kéz többszörös sérülése miatti kisebb műtétek*

BETEGSÉGEK

- S4070 A váll és felkar többszörös felületi sérülése
- S4270 A kulcscsont, lapocka és felkarcsont többszörös törése
- S4570 A váll és felkar több erének sérülése
- S4670 A váll és felkar több izmának és inának sérülése
- S4970 A váll és felkar többszörös sérülése
- S5070 Az alkar többszörös felületi sérülése
- S5570 Az alkar több erének sérülése
- S6240 A kézközépcsontok többszörös törése
- S6270 A kéz ujjainak többszörös törése

ÉS BEAVATKOZÁSOK

- 50420 Epineuralis idegvarrat (mikrosebészeti)
- 50421 Perineuralis idegvarrat (mikrosebészeti)
- 50422 Sutura epi et perineuralis nervi
- 50432 Carpal tunnel felszabadítás
- 50435 Egyéb Tunnel szindrómák műtétei
- 50440 Ideg-graft transplantatio (autolog)
- 50441 Ideg-graft transplantatio (homológ)

- 53932 Érsérülés ellátása folttal
- 53933 Áthidalás vénával
- 53934 Áthidalás műanyaggal
- 53935 Extraanatomicus áthidalás vénával
- 53936 Extraanatomicus áthidalás műanyaggal
- 53937 Reimplantatio - transpositio (érsérülésnél)
- 57920 Intraossealis drótvarrat
- 57921 Tűzés feltárással
- 57922 Húzóhurkos rögzítés
- 57923 Cerclage csonttörés rögzítésére
- 5792K KFI minicsavarozás
- 5792L KFI mini lemezelés
- 5792M KFI mini T lemezelés
- 58045 Osteochondralis fragmentum rögzítése
- 58090 Capsulographia articulationis manus
- 58116 Rész arthrodesis, carpalis csontokon és rad. carp. ízület
- 5816A Saddle nyereg protézis beültetés
- 58170 Capsuloplastica manus
- 58171 Csuklószalag plastica
- 58173 Csuklóprotézis beültetés
- 5817B Graner műtét
- 5817C Kéztőcsont kiirtás, inggomb-plastica
- 5817D Módosított Graner műtét arteria beültetéssel (sec Renner)
- 58201 Kéz lágyrészének feltárása
- 58204 Idegentest eltávolítás kézből
- 58210 Izomváltás, kézen
- 58211 Tendolysis, kézen
- 58220 Reconstructio musc. manus
- 58222 Reconstructio vaginae tendinis manus
- 58230 Aponeurectomia partialis manus
- 58231 Aponeurectomia totalis manus
- 58240 Feszítő ín varrása kézen
- 58242 Extensor ín reconstructio, kézen
- 58243 Flexor ín reconstructio, kézen
- 58244 Pull out wire rögzítés
- 58246 Extensor ín reinsertio, kézen
- 58247 Flexor ín reinsertio kézen
- 58248 Palmar plate reinsertio
- 58249 Komplex kézsérülés ellátása
- 58250 Izomtransplantatio kézen
- 58251 Intransplantatio kézen
- 58252 Intransplantatio kézen, autolog
- 58253 Intransplantatio kézen, homológ
- 58254 Intransplantatio kézen, szilikon rúd beültetés
- 58255 Ináthelyezés kézen
- 58256 In antepositio kézen
- 58257 In retropositio kézen
- 58260 Hüvelykujj reconstructio, hüvelyk-képzés
- 58261 Pollicisatio
- 58262 Lábujj transfer
- 58263 Phalangisatio
- 58264 Szigetlebens-plasztika kézen
- 58265 Ujjtranspositio kézen
- 58270 Opponens-plastica kézen
- 58280 Tendofixatio manus, tenodesis
- 58281 Ínmeghosszabítás kézen
- 58282 Ínmegrövidítés kézen
- 58283 Kézkeskenyítés
- 58284 Kézsgár eltávolítás

- 58285 Kézugár centralisatio
- 58286 Syndactylia csontos szétválasztása, kézen
- 58287 Hasadt kéz reconstructio
- 58288 Kéz gigantismus plastica
- 58293 Adhaesiolysis manus
- 58294 Fogó kéz kialakítása, sugár transpositióval
- 5837F Szalag reinsertio
- 58404 Exarticulatio kézujjon
- 58405 Amputatio digiti post amputationem traumaticam
- 58410 Amputatio pollicis post amputationem traumaticam
- 58411 Amputatio pollicis
- 58412 Amputatio pollicis secundarius
- 58414 Exarticulatio metacarpo-phalangealis pollicis
- 58561 Replantatiós műtét, kis amputatum
- 83307 Fixateur mini behelyezése műtéti eljárással

\*\*\*\* **21 854B Nem meghatározott lokalizációjú sérülések műtétei**

#### BETEGSÉGEK

#### A főcsoportba tartozó bármely betegség

#### ÉS BEAVATKOZÁSOK

- 54132 Lépmegtartó műtét (sutura, ragasztás)
- 54137 Lépmegtartó műtét (sutura, ragasztás), laparoscopos
- 55295 Retroperitonealis vérzés ellátása (packing)
- 57600 Járomcsont törés zárt repositiója
- 57610 Járomcsont törés nyílt repositiója
- 57630 Maxilla és mandibula törések nyílt repositiója
- 57640 Állkapocs törések nyílt repositiója
- 57650 Orbita törések nyílt repositiója
- 57660 Arctörések zárt repositiója
- 57670 Arctörések nyílt repositiója
- 57680 Járomív törés synthesise
- 57700 Arccsont incisio, idegentest, fragmentum eltáv.
- 57800 Csont idegentest eltávolítás
- 5781M Osteotomia fibulae
- 57843 Radius fej resectio
- 57846 Humerus fej eltávolítás
- 5786D Transport osteotomia
- 57900 Percutan tűzés
- 57902 Combnyak szegezés
- 57903 Combnyak csavarozás - fedett
- 57904 Combnyak csavarozás - feltárás
- 57905 Combnyak tűzés
- 57908 DHS synthesise
- 57909 Vitallium kombinált szegezés
- 5790A Ender szegezés
- 5790B Percutan tűzés, menetes Kirschner
- 5790D Palacos-plombage
- 5790E Verbund-osteosynthese
- 57910 Csontegyesítést követő resynthese (reoperáció)
- 57924 Csavarozás
- 57925 KFI lemezelés
- 57926 Kis DC lemezelés
- 57927 Keskeny DC lemezelés
- 57928 Széles DC lemezelés
- 57929 Karmos lemezelés
- 5792A Támasztó lemezelés
- 5792B Ender lemezelés
- 5792C Burri lemezelés
- 5792D Rekonstrukciós lemez felhelyezés

- 5792E Lohere lemez felhelyezés  
5792F H lemezelés  
5792G T lemezelés  
5792H Fél cső lemezelés  
5792I Kettős lemezelés  
5792R DCS synthesis  
57930 Repositio epiphyseos clausa  
57940 Repositio epiphyseos aperta operativa  
58020 Ízületi sérülés ellátása  
58040 Meniscectomia partialis, arthroscopos  
58041 Meniscectomia partialis, arthrotomia  
58042 Meniscus reinsertio, arthroscopos  
58043 Meniscus reinsertio, arthrotomia  
58044 Meniscectomia totalis, arthroscopos  
58046 Szabadtest eltávolítás a térdből, arthroscopos  
58055 Arthroscopos szalagplastica  
58056 Arthroscopos szalagvarrat  
58060 Reinsertio, arthroscopos  
58092 Syndesmosis fibulo-tibialis varrat  
58100 Ventrofixatio cervicalis lemezzel  
58102 Spondylodesis cervicalis posterior  
58104 Dens epistrophei törés csavaros fixatioja  
58106 Transthor. csigolyatest res. + graft + fémrögztés  
5810A Craniospondylodesis posterior (C-0-I-II)  
58141 Reinsertio lig. patellae  
58142 Reinsertio tendinis quadriceps fem.  
58143 Impressio kiemelés térden, arthroscopos  
58144 Impressio kiemelés térden, arthrotomia  
58145 Impressio kiemelés, spongiosa plastica támasztóelem  
58146 Impressio kiemelés, spongiosa plastica csavarozás  
58147 Elülső keresztszalag varrat  
58148 Elülső keresztszalag reinsertio  
58149 Elülső keresztszalag plastica  
5814A Hátsó keresztszalag reinsertio  
5814B Hátsó keresztszalag plastica  
5814C Oldalszalag varrat  
5814D Oldalszalag reinsertio  
5814E Térdszalag beültetés (synteticus)  
5815E Csigó protézis hibrid TEP  
58162 Repositio, csípő műtéti  
58290 Pulley varrat  
58307 Tractus iliotibialis incisio  
58361 Ínreconstructio  
58363 Izomredés reinsertio  
58420 Amputatio manus  
58421 Amputatio carpi  
58422 Amputatio antebrachii  
58423 Amputatio cubiti  
58430 Amputatio brachii  
58450 Amputatio digiti pedis  
58460 Amputatio pedis  
58464 Exarticulatio talo-cruralis  
58470 Amputatio cruris  
58480 Amputatio femoris  
58481 Exarticulatio genus  
58833 Decollement ellátása  
58904 Sebvisio (subcutan szövetnél mélyebben lévő elváltozás esetén)  
82092 Repositio operativa luxationis  
83301 Fixateur externe maxi- midi behelyezése műtéti eljárással

- 83620 Velőürsínezés
- 83624 Gamma-szegezés
- 83625 Velőürszegezés, fedett
- 83626 Velőürszegezés, reteszelt - fedett
- 83627 Velőürszegezés, nyílt
- 83628 Velőürszegezés, reteszelt - nyílt
- 83629 Velőürszeg dinamizálás, retesz eltávolítás
- 84710 Olecranon extensio
- 84712 Condylus femoris extensio
- 84713 Tuberositas tibiae extensio
- 84714 Calcaneus extensio
- 84750 Függesztéses extensio

\*\*\*\* **21 856C Allergiás betegségek sürgősségi ellátása**

BETEGSÉGEK

- T7800 Anaphylaxiás shock ártalmas táplálék miatt
- T7820 Anaphylaxiás shock, m.n.o.
- T7830 Oedema angioneurotica
- T7840 Allergia, k.m.n.
- T8050 Anaphylaxiás shock, serum okozta
- T8060 Egyéb serum-reakció
- T8870 Gyógyszerek k.m.n. káros hatása

ÉS BEAVATKOZÁSOK

- 88740 Infúzió perifériás vénába
- 88741 Infúzió centrális vénába
- 91920 Shock terápia
- 92100 Agresszív antiallergiás kezelés

\*\*\*\* **21 857A Mérgezés, gyógyszerek toxikus hatásai 18 év alatt**

BETEGSÉGEK

- E1600 Gyógyszer-okozta hypoglycaemia, coma nélkül
- T3600 Penicillinek által okozott mérgezés
- T3610 Cephalosporinok és egyéb b-laktám antibiotikumok okozta mérgezés
- T3620 Chloramphenicol csoport által okozott mérgezés
- T3630 Macrolidek által okozott mérgezés
- T3640 Tetracyclinek által okozott mérgezés
- T3650 Aminoglycosidok által okozott mérgezés
- T3660 Rifamycinek által okozott mérgezés
- T3661 Enyhe és kp. súlyos Rifamycin mérgezés
- T3662 Súlyos Rifamycin mérgezés
- T3670 Systemásan alkalmazott antifungalis antibiotikumok okozta mérgezés
- T3680 Egyéb systemás antibiotikumok által okozott mérgezés
- T3690 K.m.n. systemás antibiotikumok által okozott mérgezés
- T3700 Sulfonamidok által okozott mérgezés
- T3710 Mycobacterium elleni szerek által okozott mérgezés
- T3711 Enyhe és kp. súlyos antituberculotikum mérgezés
- T3712 Súlyos antituberculotikum mérgezés
- T3720 Malária és egyéb vér- protozoonokra ható gyógyszerek okozta mérgezés
- T3730 Egyéb protozoonok elleni szerek által okozott mérgezés
- T3740 Féreghajtók által okozott mérgezés
- T3750 Vírus elleni szerek által okozott mérgezés
- T3780 Egyéb systemás fert. elleni szerek, antiparasiticumok okozta mérgezés
- T3790 Systemás k.m.n. fert. elleni szerek, antiparasiticumok okozta mérgezés
- T3800 Glycocorticoidok és syntheticus analógjaik által okozott mérgezés
- T3810 Pajzsmirigyhormonok és pótszerek által okozott mérgezés
- T3820 Pajzsmirigyhormon elválasztás elleni szerek által okozott mérgezés
- T3830 Insulin és orális antidiabeticumok által okozott mérgezés
- T3831 Enyhe és kp. súlyos insulin és orális antidiabeticumok által okozott mérgezés
- T3832 Súlyos insulin és orális antidiabeticumok által okozott mérgezés

- T3840 Orális fogamzásgátlók által okozott mérgezés
- T3850 Egyéb oestrogenek és progestogenek által okozott mérgezés
- T3860 Antigonadotropin-antioestrogen-antiandrogenek m.n.o. okozta mérgezés
- T3870 Androgenek és anabolicus fajokonok által okozott mérgezés
- T3880 Egyéb és k.m.n. hormonok és syntheticus pótszerek okozta mérgezés
- T3890 Egyéb és k.m.n. antagonisták által okozott mérgezés
- T3900 Salicylatok által okozott mérgezés
- T3901 Enyhe és kp. súlyos salicylát mérgezés
- T3902 Súlyos salicylát mérgezés
- T3910 4-aminophenol -származékok által okozott mérgezés
- T3911 Enyhe és kp. súlyos 4-aminophenol-származékok által okozott mérgezés
- T3912 Súlyos 4-aminophenol-származékok által okozott mérgezés
- T3920 Pirazon-származékok által okozott mérgezés
- T3921 Enyhe és kp. súlyos pirazon-származékok által okozott mérgezés
- T3922 Súlyos pirazon-származékok által okozott mérgezés
- T3930 Egyéb nem-steroid gyulladásgátlók (NSAID) által okozott mérgezés
- T3940 Antirheumaticumok, m.n.o. által okozott mérgezés
- T3980 Egyéb nem opioid fájdalom- és lázcsillapítók, m.n.o. okozta mérgezés
- T3990 Egyéb nem opioid k.m.n. fájd.-lázcsill.-antirheumaticumok ok. mérgezés
- T4000 Ópium által okozott mérgezés
- T4001 Enyhe és kp. súlyos ópium mérgezés
- T4002 Súlyos ópium mérgezés
- T4010 Heroin által okozott mérgezés
- T4011 Enyhe és kp. súlyos heroin mérgezés
- T4012 Súlyos heroin mérgezés
- T4020 Egyéb opioidok által okozott mérgezés
- T4021 Enyhe és kp. súlyos egyéb opioid mérgezés
- T4022 Súlyos egyéb opioid mérgezés
- T4030 Methadon által okozott mérgezés
- T4031 Enyhe és kp. súlyos methadon mérgezés
- T4032 Súlyos methadon mérgezés
- T4040 Egyéb syntheticus narcoticumok által okozott mérgezés
- T4050 Cocain által okozott mérgezés
- T4051 Enyhe és kp. súlyos cocain mérgezés
- T4052 Súlyos cocain mérgezés
- T4060 Egyéb és k.m.n. narcoticumok által okozott mérgezés
- T4070 Cannabis (származékok) által okozott mérgezés
- T4080 Lysergid [LSD] által okozott mérgezés
- T4090 Egyéb és k.m.n. psychodyslepticumok [hallucinogének] okozta mérgezés
- T4100 Inhalációs anaestheticumok által okozott mérgezés
- T4110 Intravénás anaestheticumok által okozott mérgezés
- T4120 Egyéb és k.m.n. általános anaestheticumok által okozott mérgezés
- T4130 Helyi anaestheticumok által okozott mérgezés
- T4140 K.m.n. anaestheticumok által okozott mérgezés
- T4150 Terápiás gázok által okozott mérgezés
- T4200 Hydantoin származékok által okozott mérgezés
- T4210 Iminostilbenek által okozott mérgezés
- T4211 Enyhe és kp. súlyos iminostilben mérgezés
- T4212 Súlyos iminostilben mérgezés
- T4220 Succinimidek és oxazolidindionok által okozott mérgezés
- T4230 Barbiturátok által okozott mérgezés
- T4231 Enyhe és kp. súlyos barbiturát mérgezés
- T4232 Súlyos barbiturát mérgezés
- T4240 Benzodiazepinek által okozott mérgezés
- T4241 Enyhe és kp. súlyos benzodiazepin mérgezés
- T4242 Súlyos benzodiazepin mérgezés
- T4250 Vegyes antiepilepticumok, m.n.o. által okozott mérgezés
- T4260 Egyéb antiepilepticum és nyugtató-altató szerek által okozott mérgezés
- T4261 Enyhe és kp. súlyos egyéb antiepilepticum és nyugtató-altató szerek által okozott mérgezés

- T4262 Súlyos egyéb antiepilepticum és nyugtató-altató szerek által okozott mérgezés  
T4270 K.m.n. antiepilepticum és nyugtató-altató szerek okozta mérgezés  
T4280 Antiparkinson gyógyszer. és központi izomtónus-depressánsok ok. mérgezés  
T4300 Tricyclusos és tetracyclusos antidepressivumok által okozott mérgezés  
T4301 Enyhe és kp. súlyos tricyclusos és tetracyclusos antidepressivumok által okozott mérgezés  
T4302 Súlyos tricyclusos és tetracyclusos antidepressivumok által okozott mérgezés  
T4310 Monoamino-oxydase-inhibitor antidepressivumok által okozott mérgezés  
T4320 Egyéb és k.m.n. antidepressivumok által okozott mérgezés  
T4321 Enyhe és kp. súlyos egyéb és k.m.n. antidepressivumok által okozott mérgezés  
T4322 Súlyos egyéb és k.m.n. antidepressivumok által okozott mérgezés  
T4330 Phenothiazin antipsychoticus gyógyszer., neurolepticumok okozta mérgezés  
T4340 Butyrophenon és thioxanthin neurolepticumok által okozott mérgezés  
T4350 Egyéb és k.m.n. antipsychot. gyógyszer., neurolepticumok okozta mérgezés  
T4351 Enyhe és kp. súlyos egyéb és kmn. antipsychot. gyógyszer., neurolepticumok okozta mérgezés  
T4352 Súlyos egyéb és kmn. antipsychot. gyógyszer., neurolepticumok okozta mérgezés  
T4360 Psychostimulánsok, abusus lehetőségével által okozott mérgezés  
T4380 Egyéb psychotrop gyógyszerek, m.n.o. által okozott mérgezés  
T4390 K.m.n. psychotrop gyógyszerek által okozott mérgezés  
T4400 Anticholinesterase szerek által okozott mérgezés  
T4401 Enyhe és kp. súlyos anticholinesterase szerek által okozott mérgezés  
T4402 Anticholinesterase szerek okozta súlyos mérgezés  
T4410 Egyéb parasymphomimeticumok [cholinergicumok] által okozott mérgezés  
T4411 Enyhe és kp. súlyos egyéb parasymphomimeticumok [cholinergicumok] által okozott mérgezés  
T4412 Súlyos egyéb parasymphomimeticumok [cholinergicumok] által okozott mérgezés  
T4420 Ganglionblockoló gyógyszerek, m.n.o. által okozott mérgezés  
T4430 Egyéb parasympholyticumok és spasmolyticumok, m.n.o. okozta mérgezés  
T4440 Túlnyomóan a-adrenoreceptor agonisták, m.n.o. által okozott mérgezés  
T4450 Túlnyomóan b-adrenoreceptor agonisták, által okozott mérgezés  
T4460 a-adrenoreceptor antagonisták, m.n.o. által okozott mérgezés  
T4461 Enyhe és kp. súlyos a-adrenoreceptor antagonisták, m.n.o. által okozott mérgezés  
T4462 Súlyos a-adrenoreceptor antagonisták, m.n.o. által okozott mérgezés  
T4470 b-adrenoreceptor antagonisták, m.n.o. által okozott mérgezés  
T4471 Enyhe, kp. súlyos b-adrenoreceptor antagonisták, m.n.o. által okozott mérgezés  
T4472 Súlyos b-adrenoreceptor antagonisták, m.n.o. által okozott mérgezés  
T4480 Központilag ható és adrenerg-neuron blockoló szerek okozta mérgezés  
T4490 Elsődlegesen az autonom idegr.re ható k.m.n. gyógyszer. okozta mérgezés  
T4500 Antiallergiás gyógyszerek és antiemeticumok által okozott mérgezés  
T4510 Daganat elleni és immunosuppressiv szerek által okozott mérgezés  
T4520 Vitaminok, m.n.o. által okozott mérgezés  
T4530 Enzimek, m.n.o. által okozott mérgezés  
T4540 Vas és vegyületei által okozott mérgezés  
T4550 Anticoagulánsok által okozott mérgezés  
T4560 A fibrinolysisre ható gyógyszerek által okozott mérgezés  
T4570 Anticoag. antagonisták, K-vit. és egyéb véralvadásfokozók okozta mérgezés  
T4580 Egyéb elsődlegesen systemás és haematologiai szerek okozta mérgezés  
T4590 K.m.n. elsődlegesen systemás és haematologiai szerek okozta mérgezés  
T4600 Szívműködést fokozó glycosidok és gyógyszerek okozta mérgezés  
T4610 Kalciumcsatorna blockolók által okozott mérgezés  
T4620 Egyéb szívritmus-regulátorok, m.n.o. által okozott mérgezés  
T4630 Szívkoszorúér-tágítók, m.n.o. által okozott mérgezés  
T4640 Angiotensin-converting enzimgátlók által okozott mérgezés  
T4650 Egyéb vérnyomáscsökkentő szerek, m.n.o. által okozott mérgezés  
T4660 Lipaemia és arteriosclerosis elleni gyógyszerek által okozott mérgezés  
T4670 Perifériás értágítók által okozott mérgezés  
T4680 Varicositas elleni és sclerotisáló anyagok által okozott mérgezés  
T4690 Elsődlegesen szív-érrendszerre ható k.m.n. gyógyszerek okozta mérgezés  
T4700 Histamin H2-receptor antagonisták által okozott mérgezés  
T4710 Egyéb sav-gyomornedv secretiót csökkentő gyógyszerek okozta mérgezés  
T4720 Bélizgató hashajtók által okozott mérgezés

- T4730 Sós és osmoticus hashajtók által okozott mérgezés
- T4740 Egyéb hashajtók által okozott mérgezés
- T4750 Emésztés-serkentők által okozott mérgezés
- T4760 Hasmenés elleni gyógyszerek által okozott mérgezés
- T4770 Emeticumok által okozott mérgezés
- T4780 Egyéb, elsődlegesen a gyomor-bélrendszerre ható szerek okozta mérgezés
- T4790 K.m.n. gyomor-bélrendszerre ható szerek által okozott mérgezés
- T4800 Fájkáscsökkentő gyógyszerek által okozott mérgezés
- T4810 Vázizom-relaxánsok [neuromuscularis blockolók] által okozott mérgezés
- T4820 Egyéb és k.m.n. elsődlegesen az izmokra ható szerek okozta mérgezés
- T4830 Köhögéscsillapítók által okozott mérgezés
- T4840 Köptetők által okozott mérgezés
- T4850 Meghűlés elleni gyógyszerek által okozott mérgezés
- T4860 Antiasthmaticumok által okozott mérgezés, m.n.o.
- T4861 Enyhe és kp. súlyos antiasthmaticumok által okozott mérgezés
- T4862 Súlyos antiasthmaticumok által okozott mérgezés
- T4870 Egyéb és k.m.n. elsőd. légzőszervekre ható gyógysz. okozta mérgezés
- T4900 Helyi antifung., fert. elleni, gyull.csökkenő szerek okozta mérgezés
- T4910 Antipruriticumok által okozott mérgezés
- T4920 Helyi adstringensek és detergensek által okozott mérgezés
- T4930 Puhító, védő és fájdalomcsillapító szerek által okozott mérgezés
- T4940 Keratolyt.-keratoplast., egy. hajkezelők, preparátumok okozta mérgezés
- T4950 Szemészeti gyógyszerek és preparátumok által okozott mérgezés
- T4960 Fül-orr-gégészeti gyógyszerek és preparátumok által okozott mérgezés
- T4970 Helyileg használt fogászati gyógyszerek által okozott mérgezés
- T4980 Egyéb anyagok által okozott mérgezés
- T4981 Enyhe és kp. súlyos egyéb anyagok által okozott mérgezés
- T4982 Súlyos egyéb anyagok által okozott mérgezés
- T4990 K.m.n. anyag által okozott mérgezés
- T5000 Mineralocorticoidok és antagonisták által okozott mérgezés
- T5010 Kacs-diureticumok által okozott mérgezés
- T5020 Carboanhydrase-inhibitor, benzothiadiazid, egyéb diuret. okozta mérgezés
- T5030 Elektrolyticus, caloricus és folyadékkegyensúly anyagok okozta mérgezés
- T5040 Húgsavanyagcsere gyógyszerei által okozott mérgezés
- T5050 Étvágycsökkentők által okozott mérgezés
- T5060 Mászóvá nem osztályozott antidotumok által okozott mérgezés
- T5061 Enyhe és kp. súlyos mászóvá nem osztályozott antidotumok által okozott mérgezés
- T5062 Súlyos mászóvá nem osztályozott antidotumok által okozott mérgezés
- T5070 Analepticumok és opioid-receptor antagonisták által okozott mérgezés
- T5080 Diagnosztikai anyagok által okozott mérgezés
- T5090 Egyéb és k.m.n. gyógyszerek és biológiai anyagok okozta mérgezés
- T5091 Enyhe és kp. súlyos egyéb és k.m.n. gyógyszerek és biológiai anyagok okozta mérgezés
- T5092 Súlyos egyéb és k.m.n. gyógyszerek és biológiai anyagok okozta mérgezés
- T5100 Ethanol toxikus hatása
- T5101 Ethanol által okozott enyhe és kp. súlyos mérgezés
- T5102 Ethanol által okozott súlyos mérgezés
- T5110 Methanol toxikus hatása
- T5111 Methanol által okozott enyhe és kp. súlyos mérgezés
- T5112 Methanol által okozott súlyos mérgezés
- T5120 2-propanol toxikus hatása
- T5130 Amylalcohol toxikus hatása
- T5180 Egyéb alkoholok toxikus hatása
- T5190 K.m.n. alkoholok toxikus hatása
- T5200 A kőolajtermékek toxikus hatása
- T5210 Benzol toxikus hatása
- T5220 Benzol és homológjai toxikus hatása
- T5230 Glycolok toxikus hatása
- T5231 Glycolok által okozott enyhe és kp. súlyos mérgezés
- T5232 Glycolok okozta súlyos mérgezés



- T5240 Ketonok toxikus hatása
- T5280 Egyéb szerves oldószerek toxikus hatása
- T5281 Egyéb szerves oldószer által okozott enyhe és kp. súlyos mérgezés
- T5282 Egyéb szerves oldószer által okozott súlyos mérgezés
- T5290 K.m.n. szerves oldószerek toxikus hatása
- T5300 Szén-tetrachlorid toxikus hatása
- T5310 Chloroform toxikus hatása
- T5320 Trichlor-ethylen toxikus hatása
- T5330 Tetrachlor-ethylen toxikus hatása
- T5340 Dichlor-methan toxikus hatása
- T5350 Chlorofluorocarbonok toxikus hatása
- T5360 Alifás szénhidrogének egyéb halogén származékai toxikus hatása
- T5370 Aromás szénhidrogének egyéb halogén származékai toxikus hatása
- T5390 Alifás-aromás szénhidrogének, k.m.n. halogénszármazékok toxikus hatása
- T5400 Fenol és homológjai toxikus hatása
- T5410 Egyéb maró szerves vegyületek toxikus hatása
- T5420 Savak és savszerű anyagok toxikus hatása
- T5421 Savak és savszerű anyagok által okozott enyhe és kp. súlyos mérgezés
- T5422 Savak és savszerű anyagok okozta súlyos mérgezés
- T5430 Maró lúgok és lúgszerű anyagok toxikus hatása
- T5431 Lúgok és lúgszerű anyagok által okozott enyhe és kp. súlyos mérgezés
- T5432 Lúgok és lúgszerű anyagok által okozott súlyos mérgezés
- T5490 K.m.n. maró anyagok toxikus hatása
- T5491 Maró anyagok által okozott enyhe és kp. súlyos mérgezés
- T5492 Maró anyagok által okozott súlyos mérgezés
- T55H0 A szappanok és detergensek toxikus hatása
- T5610 Hígany és vegyületei toxikus hatása
- T5620 Króm és vegyületei toxikus hatása
- T5630 Kadmium és vegyületei toxikus hatása
- T5640 Réz és vegyületei toxikus hatása
- T5650 Cink és vegyületei toxikus hatása
- T5660 Ón és vegyületei toxikus hatása
- T5670 Beryllium és vegyületei toxikus hatása
- T5680 Egyéb fémek toxikus hatása
- T5690 K.m.n. fém toxikus hatása
- T5700 Arzén és vegyületei toxikus hatása
- T5710 Foszfor és vegyületei toxikus hatása
- T5720 Mangán és vegyületei toxikus hatása
- T5730 Hydrogen cyanid toxikus hatása
- T5780 Egyéb meghatározott szerves anyagok toxikus hatása
- T5790 K.m.n. szerves anyag toxikus hatása
- T5801 Szénmonoxid által okozott enyhe és kp. súlyos mérgezés
- T5802 Szénmonoxid által okozott súlyos mérgezés
- T58H0 A szénmonoxid toxikus hatása
- T5900 Nitrogenoxid toxikus hatása
- T5910 Kéndioxid toxikus hatása
- T5920 Formaldehyd toxikus hatása
- T5930 Könyvgáz toxikus hatása
- T5940 Chlorgáz toxikus hatása
- T5941 Chlorgáz által okozott enyhe és kp. súlyos mérgezés
- T5942 Chlorgáz által okozott súlyos mérgezés
- T5950 Fluorgáz és hydrogen-fluorid toxikus hatása
- T5960 Hydrogen szulfid toxikus hatása
- T5970 Széndioxid toxikus hatása
- T5971 Széndioxid által okozott enyhe és kp. súlyos mérgezés
- T5972 Széndioxid által okozott súlyos mérgezés
- T5980 Egyéb meghatározott gázok, gőzök és párák toxikus hatása
- T5990 K.m.n. gázok, gőzök és párák toxikus hatása
- T5991 K.m.n. gázok, gőzök, párák által okozott enyhe és kp. súlyos mérgezés

- T5992 K.m.n. gázok,gőzök,párák által okozott súlyos mérgezés  
T6000 Szervesphosphat és carbamat insecticidek toxikus hatása  
T6001 Szerves phosphat és carb. insect. által okozott enyhe és kp. súlyos mérgezés  
T6002 Szerves phosphat és carb. insect. okozta súlyos mérgezés  
T6010 Halogenizált insecticidek toxikus hatása  
T6020 Egyéb insecticidek toxikus hatása  
T6030 Herbicidek és fungicidek toxikus hatása  
T6031 Herbicidek és fungicidek által okozott enyhe és kp. súlyos mérgezés  
T6032 Herbicidek és fungicidek okozta súlyos mérgezés  
T6040 Rágcsálóirtó szerek toxikus hatása  
T6080 Egyéb pesticidek toxikus hatása  
T6090 K.m.n. pesticidek toxikus hatása  
T6100 Ciguatera hal által okozott mérgezés  
T6110 Scombroid hal által okozott mérgezés  
T6120 Egyéb hal és kagyló által okozott mérgezés  
T6180 Egyéb tengeri hal toxikus hatása  
T6190 K.m.n. tengeri hal toxikus hatása  
T6200 Gombák toxikus hatása  
T6201 Gombák által okozott enyhe és kp. súlyos mérgezés  
T6202 Gombák által okozott súlyos mérgezés  
T6210 Bogyók toxikus hatása  
T6220 Egyéb növények (növényi részek) toxikus hatása  
T6221 Egyéb növények által okozott enyhe és kp. súlyos mérgezés  
T6222 Egyéb növények által okozott súlyos mérgezés  
T6280 Egyéb ételként elfogyasztott ártalmas anyagok toxikus hatása  
T6290 Egyéb ételként elfogyasztott k.m.n. ártalmas anyag toxikus hatása  
T6300 Mérges kígyó által okozott toxikus reakció  
T6301 Mérges kígyó által okozott enyhe és kp. súlyos mérgezés  
T6302 Mérges kígyó által okozott súlyos mérgezés  
T6310 Egyéb gyíkok által okozott toxikus reakció  
T6320 Skorpió által okozott toxikus reakció  
T6321 Skorpió által okozott enyhe és kp. súlyos mérgezés  
T6322 Skorpió által okozott súlyos mérgezés  
T6330 Mérges pók által okozott toxikus reakció  
T6331 Mérges pók által okozott enyhe és kp. súlyos mérgezés  
T6332 Mérges pók által okozott súlyos mérgezés  
T6340 Egyéb mérges ízeltlábúak csípése  
T6350 Egyéb hal által okozott toxikus reakció  
T6360 Egyéb tengeri állatok által okozott toxikus reakciók  
T6380 Egyéb mérges állatok által okozott toxikus reakció  
T6390 K.m.n. mérges állatok által okozott toxikus reakció  
T64H0 Aflatoxin és egyéb mycotoxin ételszennyezők toxikus hatása  
T6500 Cyanidok toxikus hatása  
T6510 Strychnin és sóinak toxikus hatása  
T6520 Dohány és nicotin toxikus hatása  
T6530 A benzol nitro- és aminoszármazékai és homológjai toxikus hatása  
T6540 Szén-diszulfid toxikus hatása  
T6550 Nitroglycerin és egyéb salétromsavak és észterek toxikus hatása  
T6560 Festékek és színezőanyagok toxikus hatása, m.n.o.  
T6580 Egyéb meghatározott anyagok toxikus hatása  
T6590 K.m.n. anyagok toxikus hatása  
T6591 K.m.n. anyagok által okozott enyhe és kp. súlyos mérgezés  
T6592 K.m.n. anyagok által okozott súlyos mérgezés  
T8810 A vaccinatiót követő egyéb szövödmények m.n.o.

\*\*\*\* **21 857D** *Mérgezés, gyógyszerek toxikus hatásainak sürgősségi ellátása*

BETEGSÉGEK

- E1600 Gyógyszer-okozta hypoglycaemia, coma nélkül  
T3600 Penicillinek által okozott mérgezés

- T3610 Cephalosporinok és egyéb b-laktám antibiotikumok okozta mérgezés
- T3620 Chloramphenicol csoport által okozott mérgezés
- T3630 Macrolidek által okozott mérgezés
- T3640 Tetracyclinek által okozott mérgezés
- T3650 Aminoglycosidok által okozott mérgezés
- T3660 Rifamycinek által okozott mérgezés
- T3661 Enyhe és kp. súlyos Rifamycin mérgezés
- T3662 Súlyos Rifamycin mérgezés
- T3670 Systemásan alkalmazott antifungalis antibiotikumok okozta mérgezés
- T3680 Egyéb systemás antibiotikumok által okozott mérgezés
- T3690 K.m.n. systemás antibiotikumok által okozott mérgezés
- T3700 Sulfonamidok által okozott mérgezés
- T3710 Mycobacterium elleni szerek által okozott mérgezés
- T3711 Enyhe és kp. súlyos antituberculoikum mérgezés
- T3712 Súlyos antituberculoikum mérgezés
- T3720 Malária és egyéb vér- protozoonokra ható gyógyszerek okozta mérgezés
- T3730 Egyéb protozoonok elleni szerek által okozott mérgezés
- T3740 Féreghajtók által okozott mérgezés
- T3750 Vírus elleni szerek által okozott mérgezés
- T3780 Egyéb systemás fert. elleni szerek, antiparasiticumok okozta mérgezés
- T3790 Systemás k.m.n. fert. elleni szerek, antiparasiticumok okozta mérgezés
- T3800 Glycocorticoidok és syntheticus analógjaik által okozott mérgezés
- T3810 Pajzsmirigyhormonok és pótszerek által okozott mérgezés
- T3820 Pajzsmirigyhormon elválasztás elleni szerek által okozott mérgezés
- T3830 Insulin és orális antidiabeticumok által okozott mérgezés
- T3831 Enyhe és kp. súlyos insulin és orális antidiabeticumok által okozott mérgezés
- T3832 Súlyos insulin és orális antidiabeticumok által okozott mérgezés
- T3840 Orális fogamzásgátlók által okozott mérgezés
- T3850 Egyéb oestrogenek és progestogenek által okozott mérgezés
- T3860 Antigonadotropin-antioestrogen-antiandrogenek m.n.o. okozta mérgezés
- T3870 Androgenek és anabolicus fajokonok által okozott mérgezés
- T3880 Egyéb és k.m.n. hormonok és syntheticus pótszerek okozta mérgezés
- T3890 Egyéb és k.m.n. antagonisták által okozott mérgezés
- T3900 Salicylatok által okozott mérgezés
- T3901 Enyhe és kp. súlyos salicylát mérgezés
- T3902 Súlyos salicylát mérgezés
- T3910 4-aminophenol -származékok által okozott mérgezés
- T3911 Enyhe és kp. súlyos 4-aminophenol-származékok által okozott mérgezés
- T3912 Súlyos 4-aminophenol-származékok által okozott mérgezés
- T3920 Pirazon-származékok által okozott mérgezés
- T3921 Enyhe és kp. súlyos pirazon-származékok által okozott mérgezés
- T3922 Súlyos pirazon-származékok által okozott mérgezés
- T3930 Egyéb nem-steroid gyulladásgátlók (NSAID) által okozott mérgezés
- T3940 Antirheumaticumok, m.n.o. által okozott mérgezés
- T3980 Egyéb nem opioid fájdalom- és lázcsillapítók, m.n.o. okozta mérgezés
- T3990 Egyéb nem opioid k.m.n. fájdalom- és lázcsillapító-antirheumaticumok ok. mérgezés
- T4000 Ópium által okozott mérgezés
- T4001 Enyhe és kp. súlyos ópium mérgezés
- T4002 Súlyos ópium mérgezés
- T4010 Heroin által okozott mérgezés
- T4011 Enyhe és kp. súlyos heroin mérgezés
- T4012 Súlyos heroin mérgezés
- T4020 Egyéb opioidok által okozott mérgezés
- T4021 Enyhe és kp. súlyos egyéb opioid mérgezés
- T4022 Súlyos egyéb opioid mérgezés
- T4030 Methadon által okozott mérgezés
- T4031 Enyhe és kp. súlyos methadon mérgezés
- T4032 Súlyos methadon mérgezés
- T4040 Egyéb syntheticus narcoticumok által okozott mérgezés

- T4050 Cocain által okozott mérgezés
- T4051 Enyhe és kp. súlyos cocain mérgezés
- T4052 Súlyos cocain mérgezés
- T4060 Egyéb és k.m.n. narcoticumok által okozott mérgezés
- T4070 Cannabis (származékok) által okozott mérgezés
- T4080 Lysergid [LSD] által okozott mérgezés
- T4090 Egyéb és k.m.n. psychodyslepticumok [hallucinogének] okozta mérgezés
- T4100 Inhalációs anaestheticumok által okozott mérgezés
- T4110 Intravénás anaestheticumok által okozott mérgezés
- T4120 Egyéb és k.m.n. általános anaestheticumok által okozott mérgezés
- T4130 Helyi anaestheticumok által okozott mérgezés
- T4140 K.m.n. anaestheticumok által okozott mérgezés
- T4150 Terápiás gázok által okozott mérgezés
- T4200 Hydantoin származékok által okozott mérgezés
- T4210 Iminostilbenek által okozott mérgezés
- T4211 Enyhe és kp. súlyos iminostilben mérgezés
- T4212 Súlyos iminostilben mérgezés
- T4220 Succinimidek és oxazolindionok által okozott mérgezés
- T4230 Barbituratok által okozott mérgezés
- T4231 Enyhe és kp. súlyos barbiturát mérgezés
- T4232 Súlyos barbiturát mérgezés
- T4240 Benzodiazepinek által okozott mérgezés
- T4241 Enyhe és kp. súlyos benzodiazepin mérgezés
- T4242 Súlyos benzodiazepin mérgezés
- T4250 Vegyes antiepilepticumok, m.n.o. által okozott mérgezés
- T4260 Egyéb antiepilepticum és nyugtató-altató szerek által okozott mérgezés
- T4261 Enyhe és kp. súlyos egyéb antiepilepticum és nyugtató-altató szerek által okozott mérgezés
- T4262 Súlyos egyéb antiepilepticum és nyugtató-altató szerek által okozott mérgezés
- T4270 K.m.n. antiepilepticum és nyugtató-altató szerek okozta mérgezés
- T4280 Antiparkinson gyógyszer. és központi izomtónus-depressánsok ok. mérgezés
- T4300 Tricyclusos és tetracyclusos antidepressivumok által okozott mérgezés
- T4301 Enyhe és kp. súlyos tricyclusos és tetracyclusos antidepressivumok által okozott mérgezés
- T4302 Súlyos tricyclusos és tetracyclusos antidepressivumok által okozott mérgezés
- T4310 Monoamino-oxidase-inhibitor antidepressivumok által okozott mérgezés
- T4320 Egyéb és k.m.n. antidepressivumok által okozott mérgezés
- T4321 Enyhe és kp. súlyos egyéb és k.m.n. antidepressivumok által okozott mérgezés
- T4322 Súlyos egyéb és k.m.n. antidepressivumok által okozott mérgezés
- T4330 Phenothiazin antipsychoticus gyógyszer., neurolepticumok okozta mérgezés
- T4340 Butyrophenon és thioxanthin neurolepticumok által okozott mérgezés
- T4350 Egyéb és k.m.n. antipsychot. gyógyszer., neurolepticumok okozta mérgezés
- T4351 Enyhe és kp. súlyos egyéb és kmn. antipsychot. gyógyszer., neurolepticumok okozta mérgezés
- T4352 Súlyos egyéb és kmn. antipsychot. gyógyszer., neurolepticumok okozta mérgezés
- T4360 Psychostimulánsok, abusus lehetőségével által okozott mérgezés
- T4380 Egyéb psychotrop gyógyszerek, m.n.o. által okozott mérgezés
- T4390 K.m.n. psychotrop gyógyszerek által okozott mérgezés
- T4400 Anticholinesterase szerek által okozott mérgezés
- T4401 Enyhe és kp. súlyos anticholinesterase szerek által okozott mérgezés
- T4402 Anticholinesterase szerek okozta súlyos mérgezés
- T4410 Egyéb parasymphomimeticumok [cholinergicumok] által okozott mérgezés
- T4411 Enyhe és kp. súlyos egyéb parasymphomimeticumok [cholinergicumok] által okozott mérgezés
- T4412 Súlyos egyéb parasymphomimeticumok [cholinergicumok] által okozott mérgezés
- T4420 Ganglionblockoló gyógyszerek, m.n.o. által okozott mérgezés
- T4430 Egyéb parasympholyticumok és spasmolyticumok, m.n.o. okozta mérgezés
- T4440 Túlnyomóan a-adrenoreceptor agonisták, m.n.o. által okozott mérgezés
- T4450 Túlnyomóan b-adrenoreceptor agonisták, által okozott mérgezés
- T4460 a-adrenoreceptor antagonisták, m.n.o. által okozott mérgezés
- T4461 Enyhe és kp. súlyos a-adrenoreceptor antagonisták, m.n.o. által okozott mérgezés
- T4462 Súlyos a-adrenoreceptor antagonisták, m.n.o. által okozott mérgezés
- T4470 b-adrenoreceptor antagonisták, m.n.o. által okozott mérgezés

- T4471 Enyhe, kp. súlyos b-adrenoreceptor antagonisták, m.n.o. által okozott mérgezés  
T4472 Súlyos b-adrenoreceptor antagonisták, m.n.o. által okozott mérgezés  
T4480 Központilag ható és adrenerg-neuron blockoló szerek okozta mérgezés  
T4490 Elsődlegesen az autonóm idegre. ható k.m.n. gyógyszer. okozta mérgezés  
T4500 Antiallergiás gyógyszerek és antiemetikumok által okozott mérgezés  
T4510 Daganat elleni és immunosuppressív szerek által okozott mérgezés  
T4520 Vitaminok, m.n.o. által okozott mérgezés  
T4530 Enzimek, m.n.o. által okozott mérgezés  
T4540 Vas és vegyületei által okozott mérgezés  
T4550 Anticoagulánsok által okozott mérgezés  
T4560 A fibrinolysisre ható gyógyszerek által okozott mérgezés  
T4570 Anticoag. antagonisták, K-vit. és egyéb vérárvadásfokozók okozta mérgezés.  
T4580 Egyéb elsődlegesen systemás és haematologiai szerek okozta mérgezés  
T4590 K.m.n. elsődlegesen systemás és haematologiai szerek okozta mérgezés  
T4600 Szívműködést fokozó glycosidok és gyógyszerek okozta mérgezés  
T4610 Kalciumcsatorna blockolók által okozott mérgezés  
T4620 Egyéb szívritmus-regulátorok, m.n.o. által okozott mérgezés  
T4630 Szívkoszorúér-tágítók, m.n.o. által okozott mérgezés  
T4640 Angiotensin-converting enzimgátlók által okozott mérgezés  
T4650 Egyéb vérnyomáscsökkentő szerek, m.n.o. által okozott mérgezés  
T4660 Lipaemia és arteriosclerosis elleni gyógyszerek által okozott mérgezés  
T4670 Perifériás értágítók által okozott mérgezés  
T4680 Varicositas elleni és sclerotisáló anyagok által okozott mérgezés  
T4690 Elsődlegesen szív-érrendszerre ható k.m.n. gyógyszerek okozta mérgezés  
T4700 Histamin H2-receptor antagonisták által okozott mérgezés  
T4710 Egyéb sav-gyomornedv secretiót csökkentő gyógyszerek okozta mérgezés  
T4720 Bélizgató hashajtók által okozott mérgezés  
T4730 Sós és osmotikus hashajtók által okozott mérgezés  
T4740 Egyéb hashajtók által okozott mérgezés  
T4750 Emésztés-serkentők által okozott mérgezés  
T4760 Hasmenés elleni gyógyszerek által okozott mérgezés  
T4770 Emeticumok által okozott mérgezés  
T4780 Egyéb, elsődlegesen a gyomor-bélrendszerre ható szerek okozta mérgezés  
T4790 K.m.n. gyomor-bélrendszerre ható szerek által okozott mérgezés  
T4800 Fájkáscsökkentő gyógyszerek által okozott mérgezés  
T4810 Vázizom-relaxánsok [neuromuscularis blockolók] által okozott mérgezés  
T4820 Egyéb és k.m.n. elsődlegesen az izmokra ható szerek okozta mérgezés  
T4830 Köhögéscsillapítók által okozott mérgezés  
T4840 Köptetők által okozott mérgezés  
T4850 Meghűlés elleni gyógyszerek által okozott mérgezés  
T4860 Antiasthmaticumok által okozott mérgezés, m.n.o.  
T4861 Enyhe és kp. súlyos antiasthmaticumok által okozott mérgezés  
T4862 Súlyos antiasthmaticumok által okozott mérgezés  
T4870 Egyéb és k.m.n. elsőd. légzőszervekre ható gyógyszer. okozta mérgezés  
T4900 Helyi antifung., fert. elleni, gyull.cskökkentő szerek okozta mérgezés  
T4910 Antipruriticumok által okozott mérgezés  
T4920 Helyi adstringensek és detergenszek által okozott mérgezés  
T4930 Puhító, védő és fájdalomcsillapító szerek által okozott mérgezés  
T4940 Keratolyt.-keratoplast., egy. hajkezelők, preparátumok okozta mérgezés  
T4950 Szemészeti gyógyszerek és preparátumok által okozott mérgezés  
T4960 Fül-orr-gégészeti gyógyszerek és preparátumok által okozott mérgezés  
T4970 Helyileg használt fogászati gyógyszerek által okozott mérgezés  
T4980 Egyéb anyagok által okozott mérgezés  
T4981 Enyhe és kp. súlyos egyéb anyagok által okozott mérgezés  
T4982 Súlyos egyéb anyagok által okozott mérgezés  
T4990 K.m.n. anyag által okozott mérgezés  
T5000 Mineralocorticoidok és antagonistáik által okozott mérgezés  
T5010 Kacs-diureticumok által okozott mérgezés  
T5020 Carboanhydrase-inhibitor, benzothiadiazid, egyéb diuret. okozta mérgezés.

- T5030 Elektrolyticus, caloricus és folyadék egyensúly anyagok okozta mérgezés
- T5040 Húgsavanyagcsere gyógyszerei által okozott mérgezés
- T5050 Étvágycsökkentők által okozott mérgezés
- T5060 Máshová nem osztályozott antidotumok által okozott mérgezés
- T5061 Enyhe és kp. súlyos máshová nem osztályozott antidotumok által okozott mérgezés
- T5062 Súlyos máshová nem osztályozott antidotumok által okozott mérgezés
- T5070 Analepticumok és opioid-receptor antagonisták által okozott mérgezés
- T5080 Diagnosztikai anyagok által okozott mérgezés
- T5090 Egyéb és k.m.n. gyógyszerek és biológiai anyagok okozta mérgezés
- T5091 Enyhe és kp. súlyos egyéb és k.m.n. gyógyszerek és biológiai anyagok okozta mérgezés
- T5092 Súlyos egyéb és k.m.n. gyógyszerek és biológiai anyagok okozta mérgezés
- T5100 Ethanol toxikus hatása
- T5101 Ethanol által okozott enyhe és kp. súlyos mérgezés
- T5102 Ethanol által okozott súlyos mérgezés
- T5110 Methanol toxikus hatása
- T5111 Methanol által okozott enyhe és kp. súlyos mérgezés
- T5112 Methanol által okozott súlyos mérgezés
- T5120 2-propanol toxikus hatása
- T5130 Amylalkohol toxikus hatása
- T5180 Egyéb alkoholok toxikus hatása
- T5190 K.m.n. alkoholok toxikus hatása
- T5200 A kőolajtermékek toxikus hatása
- T5210 Benzol toxikus hatása
- T5220 Benzol és homológjai toxikus hatása
- T5230 Glycolok toxikus hatása
- T5231 Glycolok által okozott enyhe és kp. súlyos mérgezés
- T5232 Glycolok okozta súlyos mérgezés
- T5240 Ketonok toxikus hatása
- T5280 Egyéb szerves oldószerek toxikus hatása
- T5281 Egyéb szerves oldószer által okozott enyhe és kp. súlyos mérgezés
- T5282 Egyéb szerves oldószer által okozott súlyos mérgezés
- T5290 K.m.n. szerves oldószerek toxikus hatása
- T5300 Szén-tetrachlorid toxikus hatása
- T5310 Chloroform toxikus hatása
- T5320 Trichlor-ethylen toxikus hatása
- T5330 Tetrachlor-ethylen toxikus hatása
- T5340 Dichlor-methan toxikus hatása
- T5350 Chlorofluorocarbonok toxikus hatása
- T5360 Alifás szénhidrogének egyéb halogén származékai toxikus hatása
- T5370 Aromás szénhidrogének egyéb halogén származékai toxikus hatása
- T5390 Alifás-aromás szénhidrogének, k.m.n. halogénszármazékok toxikus hatása
- T5400 Fenol és homológjai toxikus hatása
- T5410 Egyéb maró szerves vegyületek toxikus hatása
- T5420 Savak és savszerű anyagok toxikus hatása
- T5421 Savak és savszerű anyagok által okozott enyhe és kp. súlyos mérgezés
- T5422 Savak és savszerű anyagok okozta súlyos mérgezés
- T5430 Maró lúgok és lúgszerű anyagok toxikus hatása
- T5431 Lúgok és lúgszerű anyagok által okozott enyhe és kp. súlyos mérgezés
- T5432 Lúgok és lúgszerű anyagok által okozott súlyos mérgezés
- T5490 K.m.n. maró anyagok toxikus hatása
- T5491 Maró anyagok által okozott enyhe és kp. súlyos mérgezés
- T5492 Maró anyagok által okozott súlyos mérgezés
- T55H0 A szappanok és detergensek toxikus hatása
- T5610 Hígany és vegyületei toxikus hatása
- T5620 Króm és vegyületei toxikus hatása
- T5630 Kadmium és vegyületei toxikus hatása
- T5640 Réz és vegyületei toxikus hatása
- T5650 Cink és vegyületei toxikus hatása
- T5660 Ón és vegyületei toxikus hatása

- T5670 Beryllium és vegyületei toxikus hatása  
T5680 Egyéb fémek toxikus hatása  
T5690 K.m.n. fém toxikus hatása  
T5700 Arzén és vegyületei toxikus hatása  
T5710 Phosphor és vegyületei toxikus hatása  
T5720 Mangán és vegyületei toxikus hatása  
T5730 Hydrogen cyanid toxikus hatása  
T5780 Egyéb meghatározott szervesetlen anyagok toxikus hatása  
T5790 K.m.n. szervesetlen anyag toxikus hatása  
T5801 Szénmonoxid által okozott enyhe és kp. súlyos mérgezés  
T5802 Szénmonoxid által okozott súlyos mérgezés  
T58H0 A szénmonoxid toxikus hatása  
T5900 Nitrogenoxid toxikus hatása  
T5910 Kéndioxid toxikus hatása  
T5920 Formaldehyd toxikus hatása  
T5930 Könnygáz toxikus hatása  
T5940 Chlorgáz toxikus hatása  
T5941 Chlorgáz által okozott enyhe és kp. súlyos mérgezés  
T5942 Chlorgáz által okozott súlyos mérgezés  
T5950 Fluorgáz és hidrogen-fluorid toxikus hatása  
T5960 Hydrogen sulfit toxikus hatása  
T5970 Széndioxid toxikus hatása  
T5971 Széndioxid által okozott enyhe és kp. súlyos mérgezés  
T5972 Széndioxid által okozott súlyos mérgezés  
T5980 Egyéb meghatározott gázok, gőzök és párák toxikus hatása  
T5990 K.m.n. gázok, gőzök és párák toxikus hatása  
T5991 K.m.n. gázok, gőzök, párák által okozott enyhe és kp. súlyos mérgezés  
T5992 K.m.n. gázok, gőzök, párák által okozott súlyos mérgezés  
T6000 Szervesphosphat és carbamat insecticidek toxikus hatása  
T6001 Szerves phosphat és carb. insect. által okozott enyhe és kp. súlyos mérgezés  
T6002 Szerves phosphat és carb. insect. okozta súlyos mérgezés  
T6010 Halogenizált insecticidek toxikus hatása  
T6020 Egyéb insecticidek toxikus hatása  
T6030 Herbicidek és fungicidek toxikus hatása  
T6031 Herbicidek és fungicidek által okozott enyhe és kp. súlyos mérgezés  
T6032 Herbicidek és fungicidek okozta súlyos mérgezés  
T6040 Rágcsálóirtó szerek toxikus hatása  
T6080 Egyéb pesticidek toxikus hatása  
T6090 K.m.n. pesticidek toxikus hatása  
T6100 Ciguatera hal által okozott mérgezés  
T6110 Scombroid hal által okozott mérgezés  
T6120 Egyéb hal és kagyló által okozott mérgezés  
T6180 Egyéb tengeri hal toxikus hatása  
T6190 K.m.n. tengeri hal toxikus hatása  
T6200 Gombák toxikus hatása  
T6201 Gombák által okozott enyhe és kp. súlyos mérgezés  
T6202 Gombák által okozott súlyos mérgezés  
T6210 Bogyók toxikus hatása  
T6220 Egyéb növények (növényi részek) toxikus hatása  
T6221 Egyéb növények által okozott enyhe és kp. súlyos mérgezés  
T6222 Egyéb növények által okozott súlyos mérgezés  
T6280 Egyéb ételként elfogyasztott ártalmas anyagok toxikus hatása  
T6290 Egyéb ételként elfogyasztott k.m.n. ártalmas anyag toxikus hatása  
T6300 Mérges kígyó által okozott toxikus reakció  
T6301 Mérges kígyó által okozott enyhe és kp. súlyos mérgezés  
T6302 Mérges kígyó által okozott súlyos mérgezés  
T6310 Egyéb gyíkok által okozott toxikus reakció  
T6320 Skorpió által okozott toxikus reakció  
T6321 Skorpió által okozott enyhe és kp. súlyos mérgezés

- T6322 Skorpió által okozott súlyos mérgezés  
 T6330 Mérges pók által okozott toxikus reakció  
 T6331 Mérges pók által okozott enyhe és kp. súlyos mérgezés  
 T6332 Mérges pók által okozott súlyos mérgezés  
 T6340 Egyéb mérges ízeltlábúak csípése  
 T6350 Egyéb hal által okozott toxikus reakció  
 T6360 Egyéb tengeri állatok által okozott toxikus reakciók  
 T6380 Egyéb mérges állatok által okozott toxikus reakció  
 T6390 K.m.n. mérges állatok által okozott toxikus reakció  
 T64H0 Aflatoxin és egyéb mycotoxin ételszennyezők toxikus hatása  
 T6500 Cyanidok toxikus hatása  
 T6510 Strychnin és sóinak toxikus hatása  
 T6520 Dohány és nicotin toxikus hatása  
 T6530 A benzol nitro- és aminoszármazékai és homológiai toxikus hatása  
 T6540 Szén-diszulfid toxikus hatása  
 T6550 Nitroglycerin és egyéb salétromsavak és észterek toxikus hatása  
 T6560 Festékek és színezőanyagok toxikus hatása, m.n.o.  
 T6580 Egyéb meghatározott anyagok toxikus hatása  
 T6590 K.m.n. anyagok toxikus hatása  
 T6591 K.m.n. anyagok által okozott enyhe és kp. súlyos mérgezés  
 T6592 K.m.n. anyagok által okozott súlyos mérgezés  
 T7810 Egyéb ételmérgezés, m.n.o.  
 T8810 A vaccinatiót követő egyéb szövődmények m.n.o.

#### ÉS BEAVATKOZÁSOK

- 16320 Oesophagogastrospectia  
 85932 Akut gyógyszer-, vegyszer- ill. ételmérgezett ellátása

#### \*\*\*\* 21 857E *Súlyos mérgezés, gyógyszerek súlyos toxikus hatásainak ellátása*

#### BETEGSÉGEK "A"

- T3662 Súlyos Rifamycin mérgezés  
 T3712 Súlyos antituberculotikum mérgezés  
 T3832 Súlyos insulin és oralis antidiabeticumok által okozott mérgezés  
 T3902 Súlyos salicylát mérgezés  
 T3912 Súlyos 4-aminophenol-származékok által okozott mérgezés  
 T3922 Súlyos pirazon-származékok által okozott mérgezés  
 T4002 Súlyos ópium mérgezés  
 T4012 Súlyos heroin mérgezés  
 T4022 Súlyos egyéb opioid mérgezés  
 T4032 Súlyos methadon mérgezés  
 T4052 Súlyos cocain mérgezés  
 T4212 Súlyos iminostilben mérgezés  
 T4232 Súlyos barbiturát mérgezés  
 T4242 Súlyos benzodiazepin mérgezés  
 T4262 Súlyos egyéb antiepilepticum és nyugtató-altató szerek által okozott mérgezés  
 T4302 Súlyos tricyclusos és tetracyclusos antidepressivumok által okozott mérgezés  
 T4322 Súlyos egyéb és k.m.n. antidepressivumok által okozott mérgezés  
 T4352 Súlyos egyéb és kmn. antipsychot. gyógyszer., neurolepticumok okozta mérgezés  
 T4402 Anticholinesterase szerek okozta súlyos mérgezés  
 T4412 Súlyos egyéb parasymphomimeticumok [cholinergicumok] által okozott mérgezés  
 T4462 Súlyos a-adrenoreceptor antagonisták, m.n.o. által okozott mérgezés  
 T4472 Súlyos b-adrenoreceptor antagonisták, m.n.o. által okozott mérgezés  
 T4862 Súlyos antiasthmaticumok által okozott mérgezés  
 T4982 Súlyos egyéb anyagok által okozott mérgezés  
 T5062 Súlyos máshová nem osztályozott antidotumok által okozott mérgezés  
 T5092 Súlyos egyéb és k.m.n. gyógyszerek és biológiai anyagok okozta mérgezés  
 T5102 Ethanol által okozott súlyos mérgezés  
 T5112 Methanol által okozott súlyos mérgezés  
 T5232 Glycolok okozta súlyos mérgezés  
 T5282 Egyéb szerves oldószer által okozott súlyos mérgezés



- T5422 Savak és savszerű anyagok okozta súlyos mérgezés
- T5432 Lúgok és lúgszerű anyagok által okozott súlyos mérgezés
- T5492 Maró anyagok által okozott súlyos mérgezés
- T5802 Szénmonoxid által okozott súlyos mérgezés
- T5942 Chlorgáz által okozott súlyos mérgezés
- T5972 Széndioxid által okozott súlyos mérgezés
- T5992 K.m.n. gázok,gőzök,párák által okozott súlyos mérgezés
- T6002 Szerves phosphat és carb. insect. okozta súlyos mérgezés
- T6032 Herbicidek és fungicidek okozta súlyos mérgezés
- T6202 Gombák által okozott súlyos mérgezés
- T6222 Egyéb növények által okozott súlyos mérgezés
- T6302 Mérges kígyó által okozott súlyos mérgezés
- T6322 Skorpió által okozott súlyos mérgezés
- T6332 Mérges pók által okozott súlyos mérgezés
- T6592 K.m.n. anyagok által okozott súlyos mérgezés

## BETEGSÉGEK "C"

- E8720 Acidosis
- E8730 Alkalosis
- F1150 Opiátok okozta pszichotikus zavarok
- F1250 Cannabis és származékai okozta pszichotikus zavarok
- F1350 Nyugtatók és altatók okozta pszichotikus zavarok
- F1850 Illékony oldószerek okozta pszichotikus zavarok
- G8230 Petyhüdt tetraplegia
- G8240 Spasticus tetraplegia
- I4600 Szívmegállás sikeres újraélesztéssel
- J9600 Heveny légzési elégtelenség
- K2230 Nyelőcsőátfűródás
- K2280 A nyelőcső egyéb meghatározott betegségei
- K2500 Gyomorfekély heveny vérzéssel
- K2510 Gyomorfekély heveny átfűródással
- K2600 Nyombélfekély heveny vérzéssel
- K2610 Nyombélfekély heveny átfűródással
- K2710 Pepticus fekély k.m.n. helyen, heveny átfűródással
- K2800 Gastrojejunalis fekély heveny vérzéssel
- K2900 Heveny vérzéses gastritis
- K7040 Alkoholos májelégtelenség
- K7110 Toxikus májbetegség, májelhalással
- K7180 Toxikus májbetegség egyéb máj-rendellenességekkel
- K7200 Heveny és szubakut májelégtelenség
- K9220 Gastrointestinalis vérzés k.m.n.
- N1400 Analgeticum nephropathia
- N1410 Egyéb szer, gyógyszer és biológiai anyag okozta nephropathia
- T3020 Nem meghatározott testtájék másodfokú égési sérülése

## BETEGSÉGEK "D"

- K2210 Nyelőcsőfekély
- K2530 Gyomorfekély heveny vérzés vagy átfűródás nélkül
- K2630 Nyombélfekély heveny vérzés vagy átfűródás nélkül

## BETEGSÉGEK "E"

- G4080 Egyéb epilepsia
- G4180 Egyéb status epilepticus

## BETEGSÉGEK "F"

- I2100 Heveny elülső fali transmuralis szívizomelhalás
- I2110 Heveny alsó fali transmuralis szívizomelhalás
- I2120 Egyéb lokalizációjú heveny transmuralis szívizomelhalás
- I2130 Heveny transmuralis szívizomelhalás a lokalizáció megjelölése nélkül
- I2140 Heveny subendocardialis szívizomelhalás

- I4420 Teljes pitvar-kamrai block
- BETEGSÉGEK "G"
- I1580 Egyéb másodlagos hypertonia
- BETEGSÉGEK "H"
- E8750 Hyperkalaemia  
E8760 Hypokalaemia
- BETEGSÉGEK "J"
- E8700 Hyperosmolaritás és hypernatraemia  
E8710 Hyposmolaritás és hyponatraemia
- BETEGSÉGEK "K"
- E15H0 Nem-diabetesez hypoglycaemiás coma  
E1600 Gyógyszer-okozta hypoglycaemia, coma nélkül
- BETEGSÉGEK "L"
- D5920 Gyógyszer okozta nem autoimmun haemolyticus anaemia  
D5940 Egyéb nem autoimmun haemolyticus anaemiák
- BETEGSÉGEK "M"
- D7480 Egyéb methaemoglobinaemiák
- BETEGSÉGEK "N"
- T7960 Traumás izom-ischaemia
- BETEGSÉGEK "O"
- J6620 Cannabinosis (indiai kender okozta légúti betegség)  
J6680 Légúti betegség egyéb meghatározott szerves portól  
J6780 Túlérzékenységi pneumonitis egyéb szerves poroktól  
J6790 Túlérzékenységi pneumonitis nem meghatározott szerves portól  
J6800 Bronchitis és pneumonitis vegyszertől, gáztól, füsttől, és gőztől  
J6810 Heveny tüdővízenyő vegyszerektől, gáztól, füsttől és gőztől, m.n.o.  
J6820 Felső légúti gyulladás vegyszertől, gáztól, füsttől és gőztől, m.n.o.  
J6830 Egyéb akut-subacut légzősz. áll. vegyszertől, gáztól, füsttől, gőztől
- BETEGSÉGEK "P"
- T6700 Hőguta és napszúrás  
T6710 Hő-syncope  
T6720 Hőgörcsök  
T6730 Hőkimerülés, anhydroticus  
T6740 Hőkimerülés sóvesztéség miatt  
T6750 Hőkimerülés, k.m.n.  
T6760 Hőfáradtság, múltó  
T6770 Hővízenyő  
T6780 Egyéb hő- és fényhatások
- BETEGSÉGEK "Q"
- H1600 Szaruhártya fekély
- BETEGSÉGEK "R"
- 89050 Igazoló kód a súlyos mérgezés, gyógyszerek súlyos toxikus hatása HBCS-hez  
"A" DIAGN. ÉS "B" BEAV. ÉS ("C" CSOPORTBÓL LEGALÁBB EGY MEGLÉTE ÉS KEZELÉSE VAGY  
"D"- "R" CSOPORTOKBÓL LEGALÁBB KETTŐ (KÜLÖNBÖZŐ CSOPORTBÓL) MEGLÉTE ÉS  
KEZELÉSE) TÁRSULT BETEGSÉGKÉNT SZÜKSÉGES
- \*\*\*\* 21 857F *Mérgezés, gyógyszerek toxikus hatásai 18 év felett*
- BETEGSÉGEK
- E1600 Gyógyszer-okozta hypoglycaemia, coma nélkül  
T3600 Penicillinek által okozott mérgezés  
T3610 Cephalosporinok és egyéb b-laktám antibiotikumok okozta mérgezés  
T3620 Chloramphenicol csoport által okozott mérgezés

- T3630 Macrolidek által okozott mérgezés
- T3640 Tetracyclinek által okozott mérgezés
- T3650 Aminoglycosidok által okozott mérgezés
- T3660 Rifamicin által okozott mérgezés
- T3661 Enyhe és kp. súlyos Rifamicin mérgezés
- T3662 Súlyos Rifamicin mérgezés
- T3670 Systemásan alkalmazott antifungális antibiotikumok okozta mérgezés
- T3680 Egyéb systemás antibiotikumok által okozott mérgezés
- T3690 K.m.n. systemás antibiotikumok által okozott mérgezés
- T3700 Sulfonamidok által okozott mérgezés
- T3710 Mycobacterium elleni szerek által okozott mérgezés
- T3711 Enyhe és kp. súlyos antituberculosikum mérgezés
- T3712 Súlyos antituberculosikum mérgezés
- T3720 Malária és egyéb vér- protozoonokra ható gyógyszerek okozta mérgezés
- T3730 Egyéb protozoonok elleni szerek által okozott mérgezés
- T3740 Féreghajtók által okozott mérgezés
- T3750 Vírus elleni szerek által okozott mérgezés
- T3780 Egyéb systemás fert. elleni szerek, antiparasiticumok okozta mérgezés
- T3790 Systemás k.m.n. fert. elleni szerek, antiparasiticumok okozta mérgezés
- T3800 Glycocorticoidok és syntheticus analógjaik által okozott mérgezés
- T3810 Pajzsmirigyhormonok és pótszerek által okozott mérgezés
- T3820 Pajzsmirigyhormon elválasztás elleni szerek által okozott mérgezés
- T3830 Insulin és orális antidiabeticumok által okozott mérgezés
- T3831 Enyhe és kp. súlyos insulin és orális antidiabeticumok által okozott mérgezés
- T3832 Súlyos insulin és orális antidiabeticumok által okozott mérgezés
- T3840 Orális fogamzásgátlók által okozott mérgezés
- T3850 Egyéb oestrogenek és progestogenek által okozott mérgezés
- T3860 Antigonadotropin-antioestrogen-antiandrogenek m.n.o. okozta mérgezés
- T3870 Androgenek és anabolicus fajokonok által okozott mérgezés
- T3880 Egyéb és k.m.n. hormonok és syntheticus pótszerek okozta mérgezés
- T3890 Egyéb és k.m.n. antagonisták által okozott mérgezés
- T3900 Salicylatok által okozott mérgezés
- T3901 Enyhe és kp. súlyos salicylát mérgezés
- T3902 Súlyos salicylát mérgezés
- T3910 4-aminophenol -származékok által okozott mérgezés
- T3911 Enyhe és kp. súlyos 4-aminophenol-származékok által okozott mérgezés
- T3912 Súlyos 4-aminophenol-származékok által okozott mérgezés
- T3920 Pirazon-származékok által okozott mérgezés
- T3921 Enyhe és kp. súlyos pirazon-származékok által okozott mérgezés
- T3922 Súlyos pirazon-származékok által okozott mérgezés
- T3930 Egyéb nem-steroid gyulladásgátlók (NSAID) által okozott mérgezés
- T3940 Antirheumaticumok, m.n.o. által okozott mérgezés
- T3980 Egyéb nem opioid fájdalom- és lázcsillapítók, m.n.o. okozta mérgezés
- T3990 Egyéb nem opioid k.m.n. fájd.-lázcsill.-antirheumaticumok ok. mérgezés
- T4000 Ópium által okozott mérgezés
- T4001 Enyhe és kp. súlyos ópium mérgezés
- T4002 Súlyos ópium mérgezés
- T4010 Heroin által okozott mérgezés
- T4011 Enyhe és kp. súlyos heroin mérgezés
- T4012 Súlyos heroin mérgezés
- T4020 Egyéb opioidok által okozott mérgezés
- T4021 Enyhe és kp. súlyos egyéb opioid mérgezés
- T4022 Súlyos egyéb opioid mérgezés
- T4030 Methadon által okozott mérgezés
- T4031 Enyhe és kp. súlyos methadon mérgezés
- T4032 Súlyos methadon mérgezés
- T4040 Egyéb syntheticus narcoticumok által okozott mérgezés
- T4050 Cocain által okozott mérgezés
- T4051 Enyhe és kp. súlyos cocain mérgezés

- T4052 Súlyos cocain mérgezés  
T4060 Egyéb és k.m.n. narcoticumok által okozott mérgezés  
T4070 Cannabis (származékok) által okozott mérgezés  
T4080 Lysergid [LSD] által okozott mérgezés  
T4090 Egyéb és k.m.n. psychodyslepticumok [hallucinogének] okozta mérgezés  
T4100 Inhalációs anaestheticumok által okozott mérgezés  
T4110 Intravénás anaestheticumok által okozott mérgezés  
T4120 Egyéb és k.m.n. általános anaestheticumok által okozott mérgezés  
T4130 Helyi anaestheticumok által okozott mérgezés  
T4140 K.m.n. anaestheticumok által okozott mérgezés  
T4150 Terápiás gázok által okozott mérgezés  
T4200 Hydantoin származékok által okozott mérgezés  
T4210 Iminostilbenek által okozott mérgezés  
T4211 Enyhe és kp. súlyos iminostilben mérgezés  
T4212 Súlyos iminostilben mérgezés  
T4220 Succinimidek és oxazolidindionok által okozott mérgezés  
T4230 Barbituratok által okozott mérgezés  
T4231 Enyhe és kp. súlyos barbiturát mérgezés  
T4232 Súlyos barbiturát mérgezés  
T4240 Benzodiazepinek által okozott mérgezés  
T4241 Enyhe és kp. súlyos benzodiazepin mérgezés  
T4242 Súlyos benzodiazepin mérgezés  
T4250 Vegyes antiepilepticumok, m.n.o. által okozott mérgezés  
T4260 Egyéb antiepilepticum és nyugtató-altató szerek által okozott mérgezés  
T4261 Enyhe és kp. súlyos egyéb antiepilepticum és nyugtató-altató szerek által okozott mérgezés  
T4262 Súlyos egyéb antiepilepticum és nyugtató-altató szerek által okozott mérgezés  
T4270 K.m.n. antiepilepticum és nyugtató-altató szerek okozta mérgezés  
T4280 Antiparkinson gyógyszer. és központi izomtónus-depressánsok ok. mérgezés  
T4300 Tricyclusos és tetracyclusos antidepressivumok által okozott mérgezés  
T4301 Enyhe és kp. súlyos tricyclusos és tetracyclusos antidepressivumok által okozott mérgezés  
T4302 Súlyos tricyclusos és tetracyclusos antidepressivumok által okozott mérgezés  
T4310 Monoamino-oxydase-inhibitor antidepressivumok által okozott mérgezés  
T4320 Egyéb és k.m.n. antidepressivumok által okozott mérgezés  
T4321 Enyhe és kp. súlyos egyéb és k.m.n. antidepressivumok által okozott mérgezés  
T4322 Súlyos egyéb és k.m.n. antidepressivumok által okozott mérgezés  
T4330 Phenothiazin antipsychoticus gyógyszer., neurolepticumok okozta mérgezés  
T4340 Butyrophenon és thioxanthin neurolepticumok által okozott mérgezés  
T4350 Egyéb és k.m.n. antipsychot. gyógyszer., neurolepticumok okozta mérgezés  
T4351 Enyhe és kp. súlyos egyéb és kmn. antipsychot. gyógyszer., neurolepticumok okozta mérgezés  
T4352 Súlyos egyéb és kmn. antipsychot. gyógyszer., neurolepticumok okozta mérgezés  
T4360 Psychostimulánsok, abusus lehetőségével által okozott mérgezés  
T4380 Egyéb psychotrop gyógyszerek, m.n.o. által okozott mérgezés  
T4390 K.m.n. psychotrop gyógyszerek által okozott mérgezés  
T4400 Anticholinesterase szerek által okozott mérgezés  
T4401 Enyhe és kp. súlyos anticholinesterase szerek által okozott mérgezés  
T4402 Anticholinesterase szerek okozta súlyos mérgezés  
T4410 Egyéb parasymphomimeticumok [cholinergicumok] által okozott mérgezés  
T4411 Enyhe és kp. súlyos egyéb parasymphomimeticumok [cholinergicumok] által okozott mérgezés  
T4412 Súlyos egyéb parasymphomimeticumok [cholinergicumok] által okozott mérgezés  
T4420 Ganglionblockoló gyógyszerek, m.n.o. által okozott mérgezés  
T4430 Egyéb parasympholyticumok és spasmolyticumok, m.n.o. okozta mérgezés  
T4440 Túlnyomóan a-adrenoreceptor agonisták, m.n.o. által okozott mérgezés  
T4450 Túlnyomóan b-adrenoreceptor agonisták, által okozott mérgezés  
T4460 a-adrenoreceptor antagonisták, m.n.o. által okozott mérgezés  
T4461 Enyhe és kp. súlyos a-adrenoreceptor antagonisták, m.n.o. által okozott mérgezés  
T4462 Súlyos a-adrenoreceptor antagonisták, m.n.o. által okozott mérgezés  
T4470 b-adrenoreceptor antagonisták, m.n.o. által okozott mérgezés  
T4471 Enyhe, kp. súlyos b-adrenoreceptor antagonisták, m.n.o. által okozott mérgezés  
T4472 Súlyos b-adrenoreceptor antagonisták, m.n.o. által okozott mérgezés

- T4480 Központilag ható és adrenerg-neuron blokkoló szerek okozta mérgezés
- T4490 Elsődlegesen az autonóm idegrendszerre ható k.m.n. gyógyszer okozta mérgezés
- T4500 Antiallergiás gyógyszerek és antiemetikumok által okozott mérgezés
- T4510 Daganat elleni és immunosuppressív szerek által okozott mérgezés
- T4520 Vitaminok, m.n.o. által okozott mérgezés
- T4530 Enzimek, m.n.o. által okozott mérgezés
- T4540 Vas és vegyületei által okozott mérgezés
- T4550 Anticoagulánsok által okozott mérgezés
- T4560 A fibrinolysisre ható gyógyszerek által okozott mérgezés
- T4570 Anticoag. antagonisták, K-vit. és egyéb véralvadásfokozók okozta mérgezés
- T4580 Egyéb elsődlegesen systemás és haematologiai szerek okozta mérgezés
- T4590 K.m.n. elsődlegesen systemás és haematologiai szerek okozta mérgezés
- T4600 Szív működést fokozó glikosidok és gyógyszerek okozta mérgezés
- T4610 Kalciumcsatorna blokkolók által okozott mérgezés
- T4620 Egyéb szívritmus-regulátorok, m.n.o. által okozott mérgezés
- T4630 Szívkoszorúér-tágítók, m.n.o. által okozott mérgezés
- T4640 Angiotensin-converting enzimgátlók által okozott mérgezés
- T4650 Egyéb vérnyomáscsökkentő szerek, m.n.o. által okozott mérgezés
- T4660 Lipaemia és arteriosclerosis elleni gyógyszerek által okozott mérgezés
- T4670 Perifériás értágítók által okozott mérgezés
- T4680 Varicositas elleni és sclerotizáló anyagok által okozott mérgezés
- T4690 Elsődlegesen szív-érrendszerre ható k.m.n. gyógyszerek okozta mérgezés
- T4700 Histamin H2-receptor antagonisták által okozott mérgezés
- T4710 Egyéb sav-gyomornedv secretiót csökkentő gyógyszerek okozta mérgezés
- T4720 Bélizgató hashajtók által okozott mérgezés
- T4730 Sós és osmotikus hashajtók által okozott mérgezés
- T4740 Egyéb hashajtók által okozott mérgezés
- T4750 Emésztés-serkentők által okozott mérgezés
- T4760 Hasmenés elleni gyógyszerek által okozott mérgezés
- T4770 Emeticumok által okozott mérgezés
- T4780 Egyéb, elsődlegesen a gyomor-bélrendszerre ható szerek okozta mérgezés
- T4790 K.m.n. gyomor-bélrendszerre ható szerek által okozott mérgezés
- T4800 Fájkeltő gyógyszerek által okozott mérgezés
- T4810 Vázizom-relaxánsok [neuromuscularis blokkolók] által okozott mérgezés
- T4820 Egyéb és k.m.n. elsődlegesen az izmokra ható szerek okozta mérgezés
- T4830 Köhögéscsillapítók által okozott mérgezés
- T4840 Köptetők által okozott mérgezés
- T4850 Meghűlés elleni gyógyszerek által okozott mérgezés
- T4860 Antiasthmaticumok által okozott mérgezés, m.n.o.
- T4861 Enyhe és kp. súlyos antiasthmaticumok által okozott mérgezés
- T4862 Súlyos antiasthmaticumok által okozott mérgezés
- T4870 Egyéb és k.m.n. elsődl. légzőszervekre ható gyógyszer okozta mérgezés
- T4900 Helyi antifung., fert. elleni, gyull.csökkenő szerek okozta mérgezés
- T4910 Antipruriticumok által okozott mérgezés
- T4920 Helyi adstringensek és detergensek által okozott mérgezés
- T4930 Puhító, védő és fájdalomcsillapító szerek által okozott mérgezés
- T4940 Keratolyt.-keratoplast., egy. hajkezelők, preparátumok okozta mérgezés
- T4950 Szemészeti gyógyszerek és preparátumok által okozott mérgezés
- T4960 Fül-orr-gégészeti gyógyszerek és preparátumok által okozott mérgezés
- T4970 Helyileg használt fogászati gyógyszerek által okozott mérgezés
- T4980 Egyéb anyagok által okozott mérgezés
- T4981 Enyhe és kp. súlyos egyéb anyagok által okozott mérgezés
- T4982 Súlyos egyéb anyagok által okozott mérgezés
- T4990 K.m.n. anyag által okozott mérgezés
- T5000 Mineralocorticoidok és antagonistáik által okozott mérgezés
- T5010 Kacs-diureticumok által okozott mérgezés
- T5020 Carboanhydrase-inhibitor, benzothiadiazid, egyéb diuret. okozta mérgezés
- T5030 Elektrolyticus, caloricus és folyadékgyensúly anyagok okozta mérgezés
- T5040 Húgsavanyagszerek által okozott mérgezés

- T5050 Étvágycsökkentők által okozott mérgezés  
T5060 Máshová nem osztályozott antidotumok által okozott mérgezés  
T5061 Enyhe és kp. súlyos máshová nem osztályozott antidotumok által okozott mérgezés  
T5062 Súlyos máshová nem osztályozott antidotumok által okozott mérgezés  
T5070 Analepticumok és opioid-receptor antagonisták által okozott mérgezés  
T5080 Diagnosztikai anyagok által okozott mérgezés  
T5090 Egyéb és k.m.n. gyógyszerek és biológiai anyagok okozta mérgezés  
T5091 Enyhe és kp. súlyos egyéb és k.m.n. gyógyszerek és biológiai anyagok okozta mérgezés  
T5092 Súlyos egyéb és k.m.n. gyógyszerek és biológiai anyagok okozta mérgezés  
T5100 Ethanol toxikus hatása  
T5101 Ethanol által okozott enyhe és kp. súlyos mérgezés  
T5102 Ethanol által okozott súlyos mérgezés  
T5110 Methanol toxikus hatása  
T5111 Methanol által okozott enyhe és kp. súlyos mérgezés  
T5112 Methanol által okozott súlyos mérgezés  
T5120 2-propanol toxikus hatása  
T5130 Amylalcohol toxikus hatása  
T5180 Egyéb alkoholok toxikus hatása  
T5190 K.m.n. alkoholok toxikus hatása  
T5200 A kőolajtermékek toxikus hatása  
T5210 Benzol toxikus hatása  
T5220 Benzol és homológjai toxikus hatása  
T5230 Glycolok toxikus hatása  
T5231 Glycolok által okozott enyhe és kp. súlyos mérgezés  
T5232 Glycolok okozta súlyos mérgezés  
T5240 Ketonok toxikus hatása  
T5280 Egyéb szerves oldószerek toxikus hatása  
T5281 Egyéb szerves oldószer által okozott enyhe és kp. súlyos mérgezés  
T5282 Egyéb szerves oldószer által okozott súlyos mérgezés  
T5290 K.m.n. szerves oldószerek toxikus hatása  
T5300 Szén-tetrachlorid toxikus hatása  
T5310 Chloroform toxikus hatása  
T5320 Trichlor-ethylen toxikus hatása  
T5330 Tetrachlor-ethylen toxikus hatása  
T5340 Dichlor-methan toxikus hatása  
T5350 Chlorofluorocarbonok toxikus hatása  
T5360 Alifás szénhidrogének egyéb halogén származékai toxikus hatása  
T5370 Aromás szénhidrogének egyéb halogén származékai toxikus hatása  
T5390 Alifás-aromás szénhidrogének, k.m.n. halogénszármazékok toxikus hatása  
T5400 Fenol és homológjai toxikus hatása  
T5410 Egyéb maró szerves vegyületek toxikus hatása  
T5420 Savak és savszerű anyagok toxikus hatása  
T5421 Savak és savszerű anyagok által okozott enyhe és kp. súlyos mérgezés  
T5422 Savak és savszerű anyagok okozta súlyos mérgezés  
T5430 Maró lúgok és lúgszerű anyagok toxikus hatása  
T5431 Lúgok és lúgszerű anyagok által okozott enyhe és kp. súlyos mérgezés  
T5432 Lúgok és lúgszerű anyagok által okozott súlyos mérgezés  
T5490 K.m.n. maró anyagok toxikus hatása  
T5491 Maró anyagok által okozott enyhe és kp. súlyos mérgezés  
T5492 Maró anyagok által okozott súlyos mérgezés  
T55H0 A szappanok és detergensek toxikus hatása  
T5610 Higany és vegyületei toxikus hatása  
T5620 Króm és vegyületei toxikus hatása  
T5630 Kadmium és vegyületei toxikus hatása  
T5640 Réz és vegyületei toxikus hatása  
T5650 Cink és vegyületei toxikus hatása  
T5660 Ón és vegyületei toxikus hatása  
T5670 Beryllium és vegyületei toxikus hatása  
T5680 Egyéb fémek toxikus hatása

- T5690 K.m.n. fém toxikus hatása
- T5700 Arzén és vegyületei toxikus hatása
- T5710 Phosphor és vegyületei toxikus hatása
- T5720 Mangán és vegyületei toxikus hatása
- T5730 Hydrogen cyanid toxikus hatása
- T5780 Egyéb meghatározott szerves anyagok toxikus hatása
- T5790 K.m.n. szerves anyag toxikus hatása
- T5801 Szénmonoxid által okozott enyhe és kp. súlyos mérgezés
- T5802 Szénmonoxid által okozott súlyos mérgezés
- T58H0 A szénmonoxid toxikus hatása
- T5900 Nitrogenoxid toxikus hatása
- T5910 Kéndioxid toxikus hatása
- T5920 Formaldehid toxikus hatása
- T5930 Könnycső toxikus hatása
- T5940 Chlorid toxikus hatása
- T5941 Chlorid által okozott enyhe és kp. súlyos mérgezés
- T5942 Chlorid által okozott súlyos mérgezés
- T5950 Fluorid és hydrogen-fluorid toxikus hatása
- T5960 Hydrogen szulfid toxikus hatása
- T5970 Széndioxid toxikus hatása
- T5971 Széndioxid által okozott enyhe és kp. súlyos mérgezés
- T5972 Széndioxid által okozott súlyos mérgezés
- T5980 Egyéb meghatározott gázok, gőzök és párák toxikus hatása
- T5990 K.m.n. gázok, gőzök és párák toxikus hatása
- T5991 K.m.n. gázok, gőzök, párák által okozott enyhe és kp. súlyos mérgezés
- T5992 K.m.n. gázok, gőzök, párák által okozott súlyos mérgezés
- T6000 Szerves foszfor és carb. insect. által okozott súlyos mérgezés
- T6001 Szerves foszfor és carb. insect. által okozott enyhe és kp. súlyos mérgezés
- T6002 Szerves foszfor és carb. insect. okozta súlyos mérgezés
- T6010 Halogenizált insecticidek toxikus hatása
- T6020 Egyéb insecticidek toxikus hatása
- T6030 Herbicidek és fungicidek toxikus hatása
- T6031 Herbicidek és fungicidek által okozott enyhe és kp. súlyos mérgezés
- T6032 Herbicidek és fungicidek okozta súlyos mérgezés
- T6040 Rágcsálóirtó szerek toxikus hatása
- T6080 Egyéb pesticidek toxikus hatása
- T6090 K.m.n. pesticidek toxikus hatása
- T6100 Ciguatera hal által okozott mérgezés
- T6110 Scorpion hal által okozott mérgezés
- T6120 Egyéb hal és kagyló által okozott mérgezés
- T6180 Egyéb tengeri hal toxikus hatása
- T6190 K.m.n. tengeri hal toxikus hatása
- T6200 Gombák toxikus hatása
- T6201 Gombák által okozott enyhe és kp. súlyos mérgezés
- T6202 Gombák által okozott súlyos mérgezés
- T6210 Bogyók toxikus hatása
- T6220 Egyéb növények (növényi részek) toxikus hatása
- T6221 Egyéb növények által okozott enyhe és kp. súlyos mérgezés
- T6222 Egyéb növények által okozott súlyos mérgezés
- T6280 Egyéb ételként elfogyasztott ártalmas anyagok toxikus hatása
- T6290 Egyéb ételként elfogyasztott k.m.n. ártalmas anyag toxikus hatása
- T6300 Mérgező kígyó által okozott toxikus reakció
- T6301 Mérgező kígyó által okozott enyhe és kp. súlyos mérgezés
- T6302 Mérgező kígyó által okozott súlyos mérgezés
- T6310 Egyéb gyíkok által okozott toxikus reakció
- T6320 Skorpió által okozott toxikus reakció
- T6321 Skorpió által okozott enyhe és kp. súlyos mérgezés
- T6322 Skorpió által okozott súlyos mérgezés
- T6330 Mérgező pók által okozott toxikus reakció

- T6331 Mérges pók által okozott enyhe és kp. súlyos mérgezés  
 T6332 Mérges pók által okozott súlyos mérgezés  
 T6340 Egyéb mérges ízeltlábúak csípése  
 T6350 Egyéb hal által okozott toxikus reakció  
 T6360 Egyéb tengeri állatok által okozott toxikus reakciók  
 T6380 Egyéb mérges állatok által okozott toxikus reakció  
 T6390 K.m.n. mérges állatok által okozott toxikus reakció  
 T64H0 Aflatoxin és egyéb mycotoxin ételszennyezők toxikus hatása  
 T6500 Cyanidok toxikus hatása  
 T6510 Strychnin és sóinak toxikus hatása  
 T6520 Dohány és nicotin toxikus hatása  
 T6530 A benzol nitro- és aminoszármazékai és homológjai toxikus hatása  
 T6540 Szén-diszulfid toxikus hatása  
 T6550 Nitroglycerin és egyéb salétromsavak és észterek toxikus hatása  
 T6560 Festékek és színezőanyagok toxikus hatása, m.n.o.  
 T6580 Egyéb meghatározott anyagok toxikus hatása  
 T6590 K.m.n. anyagok toxikus hatása  
 T6591 K.m.n. anyagok által okozott enyhe és kp. súlyos mérgezés  
 T6592 K.m.n. anyagok által okozott súlyos mérgezés  
 T8810 A vaccinatíót követő egyéb szövődmények m.n.o.

\*\*\*\* 21 8580 *Ólommérgezés*

BETEGSÉGEK

- T5600 Ólom és vegyületei toxikus hatása

\*\*\*\* 21 859C *Egyéb sérülések, mérgezések és toxikus hatások*

BETEGSÉGEK

- R7800 Alkohol a vérben  
 R7810 Opiát a vérben  
 R7820 Cocain a vérben  
 R7830 Hallucinogen a vérben  
 R7840 Megszokást okozható egyéb szerek a vérben  
 R7850 Psychotrop szer a vérben  
 R7860 Steroid hatóanyag a vérben  
 R7870 Nehézfémek abnormis szintje a vérben  
 R7880 Egyéb megnevezett, normálisan nem előforduló anyagok a vérben  
 R7890 Normálisan nem előforduló anyag a vérben, k.m.n.  
 S0700 Az arc zúzódása  
 S0710 A koponya zúzódása  
 S0780 A fej egyéb részeinek zúzódása  
 S0880 A fej egyéb részeinek traumás amputációja  
 S0890 A fej k.m.n. részének traumás amputációja  
 S0900 A fej ereinek sérülése, m.n.o.  
 S0970 A fej többszörös sérülései  
 S0980 A fej egyéb meghatározott sérülései  
 T66H0 Sugárhatás, k.m.n.  
 T6700 Hőguta és napszúrás  
 T6710 Hő-syncope  
 T6720 Hőgörcsök  
 T6730 Hőkimerülés, anhydroticus  
 T6740 Hőkimerülés sóvesztés miatt  
 T6750 Hőkimerülés, k.m.n.  
 T6760 Hőfáradtság, múló  
 T6770 Hővizenyő  
 T6780 Egyéb hő- és fényhatások  
 T6790 K.m.n. hő- és fényhatások  
 T68H0 Hypothermia  
 T6900 Kéz- és láblehülés  
 T6910 Fagydagاناتok



- T6980 A csökkent hőmérséklet egyéb meghatározott hatásai  
 T6990 A csökkent hőmérséklet egyéb meghatározott hatásai k.m.n.  
 T7000 Légnyomásbántalom a fülben  
 T7010 Sinus barotrauma  
 T7020 A nagy magasság egyéb és k.m.n. hatásai  
 T7030 Keszonbetegség [dekompressziós betegség]  
 T7040 Nagynyomású folyadékok hatásai  
 T7080 A lég- és víznyomás egyéb hatásai  
 T7090 A lég- és víznyomás k.m.n. hatásai  
 T71H0 Megfulladás  
 T7300 Az éhség hatásai  
 T7310 A szomjazás hatásai  
 T7320 Kimerülés kitettség miatt  
 T7330 Kimerülés excesszív erő kifejtés miatt  
 T7410 Fizikai erőszak  
 T7500 A villámlás hatásai  
 T7510 Vízbe fulladás és nem-halálos elmerülés  
 T7520 Vibrációs hatások  
 T7540 A villamosáram hatásai  
 T7580 Egyéb külső okok hatásai  
 T7900 Légembolia (traumás)  
 T7910 Zsíremlólia (traumás)  
 T7920 Traumás másodlagos és ismétlődő vérzés  
 T7940 Traumás shock  
 T7950 Traumás anuria  
 T7960 Traumás izom-ischaemia  
 T7970 Traumás bőr alatti emphysema  
 T7980 A trauma egyéb korai szövődményei  
 T7990 A trauma korai szövődményei, k.m.n.  
 T8820 Shock anaesthesia miatt  
 T8830 Malignus hyperpyrexia anaesthesia miatt

\*\*\*\* **21 8601 Hőhatás okozta akut események sürgősségi ellátása**

BETEGSÉGEK

- T6700 Hőguta és napszúrás  
 T6720 Hőgörcsök  
 T6730 Hőkimerülés, anhydroticus  
 T6740 Hőkimerülés sóvesztés miatt

ÉS BEAVATKOZÁSOK

- 88740 Infúzió perifériás vénába  
 88741 Infúzió centrális vénába

\*\*\*\* **21 879Z Nem meghatározott lokalizációjú vagy többszörös kisebb sérülések, mérgezések súlyos társult betegséggel**

BETEGSÉGEK

- E1600 Gyógyszer-okozta hypoglycaemia, coma nélkül  
 R7800 Alkohol a vérben  
 R7810 Opiát a vérben  
 R7820 Cocain a vérben  
 R7830 Hallucinogen a vérben  
 R7840 Megszokást okozható egyéb szerek a vérben  
 R7850 Psychotrop szer a vérben  
 R7860 Steroid hatóanyag a vérben  
 R7870 Nehézfémek abnormis szintje a vérben  
 R7880 Egyéb megnevezett, normálisan nem előforduló anyagok a vérben  
 R7890 Normálisan nem előforduló anyag a vérben, k.m.n.  
 S0880 A fej egyéb részeinek traumás amputációja  
 S0890 A fej k.m.n. részének traumás amputációja  
 S0900 A fej ereinek sérülése, m.n.o.

- S0910 A fej izomzatának és inainak sérülése
- S0970 A fej többszörös sérülései
- S0980 A fej egyéb meghatározott sérülései
- T0100 Nyílt sebek a fejen és a nyakon
- T3600 Penicillinek által okozott mérgezés
- T3610 Cephalosporinok és egyéb b-laktám antibiotikumok okozta mérgezés
- T3620 Chloramphenicol csoport által okozott mérgezés
- T3630 Macrolidek által okozott mérgezés
- T3640 Tetracyclinek által okozott mérgezés
- T3650 Aminoglycosidok által okozott mérgezés
- T3660 Rifamycinek által okozott mérgezés
- T3670 Systemásan alkalmazott antifungális antibiotikumok okozta mérgezés
- T3680 Egyéb systemás antibiotikumok által okozott mérgezés
- T3690 K.m.n. systemás antibiotikumok által okozott mérgezés
- T3700 Sulfonamidok által okozott mérgezés
- T3710 Mycobacterium elleni szerek által okozott mérgezés
- T3720 Malária és egyéb vér-protozoonokra ható gyógyszerek okozta mérgezés
- T3730 Egyéb protozoonok elleni szerek által okozott mérgezés
- T3740 Féreghajtók által okozott mérgezés
- T3750 Vírus elleni szerek által okozott mérgezés
- T3780 Egyéb systemás fert. elleni szerek, antiparasiticumok okozta mérgezés
- T3790 Systemás k.m.n. fert. elleni szerek, antiparasiticumok okozta mérgezés
- T3800 Glycocorticoidok és syntheticus analógjaik által okozott mérgezés
- T3810 Pajzsmirigyhormonok és pótszerek által okozott mérgezés
- T3820 Pajzsmirigyhormon elválasztás elleni szerek által okozott mérgezés
- T3830 Insulin és oralis antidiabeticumok által okozott mérgezés
- T3840 Orális fogamzásgátlók által okozott mérgezés
- T3850 Egyéb oestrogenek és progestogenek által okozott mérgezés
- T3860 Antigonadotropin-antioestrogen-antiandrogenek m.n.o. okozta mérgezés
- T3870 Androgenek és anabolicus fajrokonok által okozott mérgezés
- T3880 Egyéb és k.m.n. hormonok és syntheticus pótszerek okozta mérgezés
- T3890 Egyéb és k.m.n. antagonisták által okozott mérgezés
- T3900 Salicylatok által okozott mérgezés
- T3910 4-aminophenol -származékok által okozott mérgezés
- T3920 Pirazon-származékok által okozott mérgezés
- T3930 Egyéb nem-steroid gyulladásgátlók (NSAID) által okozott mérgezés
- T3940 Antirheumaticumok, m.n.o. által okozott mérgezés
- T3980 Egyéb nem opioid fájdalom- és lázcsillapítók, m.n.o. okozta mérgezés
- T3990 Egyéb nem opioid k.m.n. fájd.-lázcsill.-antirheumaticumok ok. mérgezés
- T4000 Ópium által okozott mérgezés
- T4010 Heroin által okozott mérgezés
- T4020 Egyéb opioidok által okozott mérgezés
- T4030 Methadon által okozott mérgezés
- T4040 Egyéb syntheticus narcoticumok által okozott mérgezés
- T4050 Cocain által okozott mérgezés
- T4060 Egyéb és k.m.n. narcoticumok által okozott mérgezés
- T4070 Cannabis (származékok) által okozott mérgezés
- T4080 Lysergid [LSD] által okozott mérgezés
- T4090 Egyéb és k.m.n. psychodyslepticumok [hallucinogének] okozta mérgezés
- T4100 Inhalációs anaestheticumok által okozott mérgezés
- T4110 Intravénás anaestheticumok által okozott mérgezés
- T4120 Egyéb és k.m.n. általános anaestheticumok által okozott mérgezés
- T4130 Helyi anaestheticumok által okozott mérgezés
- T4140 K.m.n. anaestheticumok által okozott mérgezés
- T4150 Terápiás gázok által okozott mérgezés
- T4200 Hydantoin származékok által okozott mérgezés
- T4210 Iminostilbenek által okozott mérgezés
- T4220 Succinimidek és oxazolidindionok által okozott mérgezés
- T4230 Barbituratok által okozott mérgezés

- T4240 Benzodiazepinek által okozott mérgezés
- T4250 Vegyes antiepilepticumok, m.n.o. által okozott mérgezés
- T4260 Egyéb antiepilepticum és nyugtató-altató szerek által okozott mérgezés
- T4270 K.m.n. antiepilepticum és nyugtató-altató szerek okozta mérgezés
- T4280 Antiparkinson gyógyszer. és központi izomtónus-depressánsok ok. mérgezés
- T4300 Tricyclusos és tetracyclusos antidepressivumok által okozott mérgezés
- T4310 Monoamino-oxydase-inhibitor antidepressivumok által okozott mérgezés
- T4320 Egyéb és k.m.n. antidepressivumok által okozott mérgezés
- T4330 Phenothiazin antipsychoticus gyógyszer., neurolepticumok okozta mérgezés
- T4340 Butyrophenon és thioxanthin neurolepticumok által okozott mérgezés
- T4350 Egyéb és k.m.n. antipsychot. gyógyszer., neurolepticumok okozta mérgezés
- T4360 Psychostimulánsok, abusus lehetőségével által okozott mérgezés
- T4380 Egyéb psychotrop gyógyszerek, m.n.o. által okozott mérgezés
- T4390 K.m.n. psychotrop gyógyszerek által okozott mérgezés
- T4400 Anticholinesterase szerek által okozott mérgezés
- T4410 Egyéb parasymphomimeticumok [cholinergicumok] által okozott mérgezés
- T4420 Ganglionblockoló gyógyszerek, m.n.o. által okozott mérgezés
- T4430 Egyéb parasympholyticumok és spasmolyticumok, m.n.o. okozta mérgezés
- T4440 Túlnyomóan a-adrenoreceptor agonisták, m.n.o. által okozott mérgezés
- T4450 Túlnyomóan b-adrenoreceptor agonisták, által okozott mérgezés
- T4460 a-adrenoreceptor antagonisták, m.n.o. által okozott mérgezés
- T4470 b-adrenoreceptor antagonisták, m.n.o. által okozott mérgezés
- T4480 Központilag ható és adrenerg-neuron blockoló szerek okozta mérgezés
- T4490 Elsődlegesen az autonóm idegr.re ható k.m.n. gyógyszer. okozta mérgezés
- T4500 Antiallergiás gyógyszerek és antiemeticumok által okozott mérgezés
- T4510 Daganat elleni és immunosuppressiv szerek által okozott mérgezés
- T4520 Vitaminok, m.n.o. által okozott mérgezés
- T4530 Enzimek, m.n.o. által okozott mérgezés
- T4540 Vas és vegyületei által okozott mérgezés
- T4550 Anticoagulansok által okozott mérgezés
- T4560 A fibrinolysisre ható gyógyszerek által okozott mérgezés
- T4570 Anticoag. antagonisták, K-vit. és egyéb vérárvadásfokozók okozta mérgezés
- T4580 Egyéb elsődlegesen systemás és haematologiai szerek okozta mérgezés
- T4590 K.m.n. elsődlegesen systemás és haematologiai szerek okozta mérgezés
- T4600 Szív működést fokozó glycosidok és gyógyszerek okozta mérgezés
- T4610 Kalciumcsatorna blockolók által okozott mérgezés
- T4620 Egyéb szívritmus-regulátorok, m.n.o. által okozott mérgezés
- T4630 Szívkoszorúér-tágítók, m.n.o. által okozott mérgezés
- T4640 Angiotensin-converting enzimgátlók által okozott mérgezés
- T4650 Egyéb vérnyomáscsökkentő szerek, m.n.o. által okozott mérgezés
- T4660 Lipaemia és arteriosclerosis elleni gyógyszerek által okozott mérgezés
- T4670 Perifériás értágítók által okozott mérgezés
- T4680 Varicositas elleni és sclerotisáló anyagok által okozott mérgezés
- T4690 Elsődlegesen szív-érrendszerre ható k.m.n. gyógyszerek okozta mérgezés
- T4700 Histamin H2-receptor antagonisták által okozott mérgezés
- T4710 Egyéb sav-gyomornedv secretiót csökkentő gyógyszerek okozta mérgezés
- T4720 Bélizgató hashajtók által okozott mérgezés
- T4730 Sós és osmoticus hashajtók által okozott mérgezés
- T4740 Egyéb hashajtók által okozott mérgezés
- T4750 Emésztés-serkentők által okozott mérgezés
- T4760 Hasmenés elleni gyógyszerek által okozott mérgezés
- T4770 Emeticumok által okozott mérgezés
- T4780 Egyéb, elsődlegesen a gyomor-bélrendszerre ható szerek okozta mérgezés
- T4790 K.m.n. gyomor-bélrendszerre ható szerek által okozott mérgezés
- T4800 Fájkeltő gyógyszerek által okozott mérgezés
- T4810 Vázizom-relaxánsok [neuromuscularis blockolók] által okozott mérgezés
- T4820 Egyéb és k.m.n. elsődlegesen az izmokra ható szerek okozta mérgezés
- T4830 Köhögéscsillapítók által okozott mérgezés
- T4840 Köptetők által okozott mérgezés

- T4850 Meghűlés elleni gyógyszerek által okozott mérgezés
- T4860 Antiasthmaticumok által okozott mérgezés, m.n.o.
- T4870 Egyéb és k.m.n. elsőd. légzőszervekre ható gyógysz. okozta mérgezés
- T4900 Helyi antifung., fert. elleni, gyull.csökkentő szerek okozta mérgezés
- T4910 Antipruriticumok által okozott mérgezés
- T4920 Helyi adstringensek és detergensek által okozott mérgezés
- T4930 Puhító, védő és fájdalomcsillapító szerek által okozott mérgezés
- T4940 Keratolyt.-keratoplast., egy. hajkezelők, preparátumok okozta mérgezés
- T4950 Szemészeti gyógyszerek és preparátumok által okozott mérgezés
- T4960 Fül-orr-gégészeti gyógyszerek és preparátumok által okozott mérgezés
- T4970 Helyileg használt fogászati gyógyszerek által okozott mérgezés
- T4980 Egyéb anyagok által okozott mérgezés
- T4990 K.m.n. anyag által okozott mérgezés
- T5000 Mineralocorticoidok és antagonisták által okozott mérgezés
- T5010 Kacs-diureticumok által okozott mérgezés
- T5020 Carboanhydrase-inhibitor, benzothiadiazid, egyéb diuret. okozta mérgezés
- T5030 Elektrolyticus, caloricus és folyadékkegyensúly anyagok okozta mérgezés
- T5040 Húgsavanyagcsere gyógyszerei által okozott mérgezés
- T5050 Étvágycsökkentők által okozott mérgezés
- T5060 Mászóvá nem osztályozott antidotumok által okozott mérgezés
- T5070 Analepticumok és opioid-receptor antagonisták által okozott mérgezés
- T5080 Diagnosztikai anyagok által okozott mérgezés
- T5090 Egyéb és k.m.n. gyógyszerek és biológiai anyagok okozta mérgezés
- T5100 Ethanol toxikus hatása
- T5110 Methanol toxikus hatása
- T5120 2-propanol toxikus hatása
- T5130 Amylalcohol toxikus hatása
- T5180 Egyéb alkoholok toxikus hatása
- T5190 K.m.n. alkoholok toxikus hatása
- T5200 A kőolajtermékek toxikus hatása
- T5210 Benzol toxikus hatása
- T5220 Benzol és homológjai toxikus hatása
- T5230 Glycolok toxikus hatása
- T5240 Ketonok toxikus hatása
- T5280 Egyéb szerves oldószerek toxikus hatása
- T5290 K.m.n. szerves oldószerek toxikus hatása
- T5300 Szén-tetrachlorid toxikus hatása
- T5310 Chloroform toxikus hatása
- T5320 Trichlor-ethylen toxikus hatása
- T5330 Tetrachlor-ethylen toxikus hatása
- T5340 Dichlor-methan toxikus hatása
- T5350 Chlorofluorocarbonok toxikus hatása
- T5360 Alifás szénhidrogének egyéb halogén származékai toxikus hatása
- T5370 Aromás szénhidrogének egyéb halogén származékai toxikus hatása
- T5390 Alifás-aromás szénhidrogének, k.m.n. halogénszármazékok toxikus hatása
- T5400 Fenol és homológjai toxikus hatása
- T5410 Egyéb maró szerves vegyületek toxikus hatása
- T5420 Savak és savszerű anyagok toxikus hatása
- T5430 Maró lúgok és lúgszerű anyagok toxikus hatása
- T5490 K.m.n. maró anyagok toxikus hatása
- T55H0 A szappanok és detergensek toxikus hatása
- T5600 Ólom és vegyületei toxikus hatása
- T5610 Hígany és vegyületei toxikus hatása
- T5620 Króm és vegyületei toxikus hatása
- T5630 Kadmium és vegyületei toxikus hatása
- T5640 Réz és vegyületei toxikus hatása
- T5650 Cink és vegyületei toxikus hatása
- T5660 Ón és vegyületei toxikus hatása
- T5670 Beryllium és vegyületei toxikus hatása

- T5680 Egyéb fémek toxikus hatása  
T5690 K.m.n. fém toxikus hatása  
T5700 Arzén és vegyületei toxikus hatása  
T5710 Phosphor és vegyületei toxikus hatása  
T5720 Mangán és vegyületei toxikus hatása  
T5730 Hydrogen cyanid toxikus hatása  
T5780 Egyéb meghatározott szervesanyagok toxikus hatása  
T5790 K.m.n. szervesanyag toxikus hatása  
T58H0 A szénmonoxid toxikus hatása  
T5900 Nitrogenoxid toxikus hatása  
T5910 Kénoxid toxikus hatása  
T5920 Formaldehid toxikus hatása  
T5930 Könyvgáz toxikus hatása  
T5940 Chlorogáz toxikus hatása  
T5950 Fluorgáz és hydrogen-fluorid toxikus hatása  
T5960 Hydrogen-szulfid toxikus hatása  
T5970 Széndioxid toxikus hatása  
T5980 Egyéb meghatározott gázok, gőzök és párák toxikus hatása  
T5990 K.m.n. gázok, gőzök és párák toxikus hatása  
T6000 Szervesphosphat és carbamat insecticidek toxikus hatása  
T6010 Halogenizált insecticidek toxikus hatása  
T6020 Egyéb insecticidek toxikus hatása  
T6030 Herbicidek és fungicidek toxikus hatása  
T6040 Rágcsálóirtó szerek toxikus hatása  
T6080 Egyéb pesticidek toxikus hatása  
T6090 K.m.n. pesticidek toxikus hatása  
T6100 Ciguatera hal által okozott mérgezés  
T6110 Scombroid hal által okozott mérgezés  
T6120 Egyéb hal és kagyló által okozott mérgezés  
T6180 Egyéb tengeri hal toxikus hatása  
T6190 K.m.n. tengeri hal toxikus hatása  
T6200 Gombák toxikus hatása  
T6210 Bogyók toxikus hatása  
T6220 Egyéb növények (növényi részek) toxikus hatása  
T6280 Egyéb ételként elfogyasztott ártalmas anyagok toxikus hatása  
T6290 Egyéb ételként elfogyasztott k.m.n. ártalmas anyag toxikus hatása  
T6300 Mérgező kígyó által okozott toxikus reakció  
T6310 Egyéb gyíkok által okozott toxikus reakció  
T6320 Skorpió által okozott toxikus reakció  
T6330 Mérgező pók által okozott toxikus reakció  
T6340 Egyéb mérgező ízeltlábúak csípése  
T6350 Egyéb hal által okozott toxikus reakció  
T6360 Egyéb tengeri állatok által okozott toxikus reakciók  
T6380 Egyéb mérgező állatok által okozott toxikus reakció  
T6390 K.m.n. mérgező állatok által okozott toxikus reakció  
T64H0 Aflatoxin és egyéb mycotoxin ételszennyezők toxikus hatása  
T6500 Cyanidok toxikus hatása  
T6510 Strychnin és sóinak toxikus hatása  
T6520 Dohány és nicotin toxikus hatása  
T6530 A benzol-nitro- és aminoszármazékai és homológjai toxikus hatása  
T6540 Szén-diszulfid toxikus hatása  
T6550 Nitroglycerin és egyéb salétromsavak és észterek toxikus hatása  
T6560 Festékek és színezőanyagok toxikus hatása, m.n.o.  
T6580 Egyéb meghatározott anyagok toxikus hatása  
T6590 K.m.n. anyagok toxikus hatása  
T66H0 Sugárhatás, k.m.n.  
T6700 Hőguta és napszúrás  
T6710 Hő-syncope  
T6720 Hőgörcsök

- T6730 Hőkimerülés, anhydroticus  
 T6740 Hőkimerülés sóvesztés miatt  
 T6750 Hőkimerülés, k.m.n.  
 T6760 Hőfáradtság, múltó  
 T6770 Hővizenyő  
 T6780 Egyéb hő- és fényhatások  
 T6790 K.m.n. hő- és fényhatások  
 T68H0 Hypothermia  
 T6900 Kéz- és láblehülés  
 T6910 Fagydagاناتok  
 T6980 A csökkent hőmérséklet egyéb meghatározott hatásai  
 T6990 A csökkent hőmérséklet egyéb meghatározott hatásai k.m.n.  
 T7000 Légnyomásbántalom a fülben  
 T7010 Sinus barotrauma  
 T7020 A nagy magasság egyéb és k.m.n. hatásai  
 T7030 Keszonbetegség [dekompressziós betegség]  
 T7040 Nagynyomású folyadékok hatásai  
 T7080 A lég- és víznyomás egyéb hatásai  
 T7090 A lég- és víznyomás k.m.n. hatásai  
 T71H0 Megfulladás  
 T7300 Az éhség hatásai  
 T7310 A szomjazás hatásai  
 T7320 Kimerülés kitettség miatt  
 T7330 Kimerülés excesszív erő kifejtés miatt  
 T7410 Fizikai erőszak  
 T7500 A villámlás hatásai  
 T7510 Vízbe fulladás és nem-halálos elmerülés  
 T7520 Vibrációs hatások  
 T7540 A villamosáram hatásai  
 T7580 Egyéb külső okok hatásai  
 T7800 Anaphylaxiás shock ártalmas táplálék miatt  
 T7810 Egyéb ételmérgezés, m.n.o.  
 T7820 Anaphylaxiás shock, m.n.o.  
 T7830 Oedema angioneurotica  
 T7840 Allergia, k.m.n.  
 T7900 Légembolia (traumás)  
 T7910 Zsíre mbolia (traumás)  
 T7920 Traumás másodlagos és ismétlődő vérzés  
 T7940 Traumás shock  
 T7950 Traumás anuria  
 T7960 Traumás izom-ischaemia  
 T7970 Traumás bőr alatti emphysema  
 T7980 A trauma egyéb korai szövődményei  
 T7990 A trauma korai szövődményei, k.m.n.  
 T8050 Anaphylaxiás shock, serum okozta  
 T8060 Egyéb serum-reakció  
 T8810 A vaccinatiót követő egyéb szövődmények m.n.o.  
 T8820 Shock anaesthesia miatt  
 T8830 Malignus hyperpyrexia anaesthesia miatt

ÉS A SÚLYOS TÁRSULT BETEGSÉG FELTÉTELEI

\*\*\*\* **21 880Z** *Nem meghatározott lokalizációjú vagy többszörös kisebb sérülések, mérgezések műtétei súlyos társult betegséggel*

BETEGSÉGEK

A főcsoportba tartozó bármely betegség

ÉS BEAVATKOZÁSOK

- 50420 Epineuralis idegvarrat (mikrosebészet)  
 50421 Perineuralis idegvarrat (mikrosebészet)

- 50422 Sutura epi et perineuralis nervi
- 50432 Carpal tunnel felszabadítás
- 50435 Egyéb Tunnel syndromák műtétei
- 50440 Ideg-graft transplantatio (autolog)
- 50441 Ideg-graft transplantatio (homológ)
- 54132 Lépmegtartó műtét (sutura, ragasztás)
- 54137 Lépmegtartó műtét (sutura, ragasztás), laparoscopos
- 55295 Retroperitonealis vérzés ellátása (packing)
- 57600 Járomcsont törés zárt repositiója
- 57610 Járomcsont törés nyílt repositiója
- 57630 Maxilla és mandibula törések nyílt repositiója
- 57640 Állkapocs törések nyílt repositiója
- 57650 Orbita törések nyílt repositiója
- 57660 Arctörések zárt repositiója
- 57670 Arctörések nyílt repositiója
- 57680 Járomív törés synthesise
- 57700 Arcsont incisio, idegentest, fragmentum eltáv.
- 57800 Csont idegentest eltávolítás
- 5781M Osteotomia fibulae
- 57843 Radius fej resectio
- 57846 Humerus fej eltávolítás
- 5786D Transport osteotomia
- 57900 Percutan tűzés
- 57902 Combnyak szegezés
- 57903 Combnyak csavarozás - fedett
- 57904 Combnyak csavarozás - feltárás
- 57905 Combnyak tűzés
- 57908 DHS synthesis
- 57909 Vitallium kombinált szegezés
- 5790A Ender szegezés
- 5790B Percutan tűzés, menetes Kirschner
- 5790D Palacos-plombage
- 5790E Verbund-osteosynthesis
- 57910 Csontegyesítést követő resynthesis (reoperáció)
- 57920 Intraossealis drótvarrat
- 57921 Tűzés feltárással
- 57922 Húzóhurkos rögzítés
- 57923 Cerclage csonttörés rögzítésére
- 57924 Csavarozás
- 57925 KFI lemezelés
- 57926 Kis DC lemezelés
- 57927 Keskeny DC lemezelés
- 57928 Széles DC lemezelés
- 57929 Karmos lemezelés
- 5792A Támasztó lemezelés
- 5792B Ender lemezelés
- 5792C Burri lemezelés
- 5792D Rekonstrukciós lemez felhelyezés
- 5792E Lohere lemez felhelyezés
- 5792F H lemezelés
- 5792G T lemezelés
- 5792H Fél cső lemezelés
- 5792I Kettős lemezelés
- 5792K KFI minicsavarozás
- 5792L KFI mini lemezelés
- 5792M KFI mini T lemezelés
- 5792R DCS synthesis
- 57930 Repositio epiphyseos clausa
- 57940 Repositio epiphyseos aperta operativa

- 58020 Ízületi sérülés ellátása
- 58040 Meniscectomia partialis, arthroscopos
- 58041 Meniscectomia partialis, arthrotomia
- 58042 Meniscus reinsertio, arthroscopos
- 58043 Meniscus reinsertio, arthrotomia
- 58044 Meniscectomia totalis, arthroscopos
- 58045 Osteochondralis fragmentum rögzítése
- 58046 Szabadtest eltávolítás a térdből, arthroscopos
- 58055 Arthroscopos szalagplastica
- 58056 Arthroscopos szalagvarrat
- 58060 Reinsertio, arthroscopos
- 58090 Capsulographia articulationis manus
- 58092 Syndesmosis fibulo-tibialis varrat
- 58100 Ventrofixatio cervicalis lemezzel
- 58102 Spondylodesis cervicalis posterior
- 58104 Dens epistrophei törés csavaros fixatioja
- 58106 Transthor. csigolyatest res. + graft + fémrögzítés
- 5810A Craniospondylodesis posterior (C-0-I-II)
- 58116 Rész arthrodesis, carpalis csontokon és rad. carp. ízület
- 58130 Külbokaszalag varrat
- 58141 Reinsertio lig. patellae
- 58142 Reinsertio tendinis quadricipitis fem.
- 58143 Impressio kiemelés térden, arthroscopos
- 58144 Impressio kiemelés térden, arthrotomia
- 58145 Impressio kiemelés, spongiosa plastica támasztóelem
- 58146 Impressio kiemelés, spongiosa plastica csavarozás
- 58147 Elülső keresztszalag varrat
- 58148 Elülső keresztszalag reinsertio
- 58149 Elülső keresztszalag plastica
- 5814A Hátsó keresztszalag reinsertio
- 5814B Hátsó keresztszalag plastica
- 5814C Oldalszalag varrat
- 5814D Oldalszalag reinsertio
- 5814E Térdszalag beültetés (synteticus)
- 5815E Csipő protézis hibrid TEP
- 58162 Repositio, csipő műtéti
- 5816A Saddle nyereg protézis beültetés
- 58170 Capsuloplastica manus
- 58171 Csuklószalag plastica
- 58173 Csuklóprotézis beültetés
- 5817B Graner műtét
- 5817C Kéztőcsont kiirtás, inggomb-plastica
- 5817D Módosított Graner műtét arteria beültetéssel (sec Renner)
- 58201 Kéz lágyrészének feltárása
- 58204 Idegentest eltávolítás kézből
- 58210 Izomelválasztás, kézen
- 58211 Tendolysis, kézen
- 58220 Reconstructio musc. manus
- 58222 Reconstructio vaginae tendinis manus
- 58230 Aponeurectomia partialis manus
- 58231 Aponeurectomia totalis manus
- 58240 Feszítő ín varrata kézen
- 58241 Flexor ín varrat kézen
- 58242 Extensor ín reconstructio, kézen
- 58243 Flexor ín reconstructio, kézen
- 58244 Pull out wire rögzítés
- 58246 Extensor ín reinsertio, kézen
- 58247 Flexor ín reinsertio kézen
- 58248 Palmar plate reinsertio



- 58249 Komplex kézsérülés ellátása  
58250 Izomtransplantatio kézen  
58251 Íntransplantatio kézen  
58252 Íntransplantatio kézen, autolog  
58253 Íntransplantatio kézen, homológ  
58254 Íntransplantatio kézen, szilikon rúd beültetés  
58255 Ínáthelyezés kézen  
58256 Ín antepositio kézen  
58257 Ín retropositio kézen  
58260 Hüvelykujj reconstructio, hüvelyk-képzés  
58261 Pollicisatio  
58262 Lábuujj transfer  
58263 Phalangisatio  
58264 Szigetlebens-plasztika kézen  
58265 Ujjtranspositio kézen  
58270 Opponens-plastica kézen  
58280 Tendofixatio manus, tenodesis  
58281 Ínmeghosszabítás kézen  
58282 Ínmegrövidítés kézen  
58283 Kézkeskenyítés  
58284 Kézszugár eltávolítás  
58285 Kézszugár centralisatio  
58286 Syndactylia csontos szétválasztása, kézen  
58287 Hasadt kéz reconstructio  
58288 Kéz gigantismus plastica  
58290 Pulley varrat  
58293 Adhaesiolysis manus  
58294 Fogó kéz kialakítása, sugár transpositióval  
58307 Tractus iliobialis incisio  
58361 Ínreconstructio  
58363 Izomeredés reinsertio  
5837F Szalag reinsertio  
58404 Exarticulatio kézuíjon  
58405 Amputatio digiti post amputationem traumaticam  
58410 Amputatio pollicis post amputationem traumaticam  
58411 Amputatio pollicis  
58412 Amputatio pollicis secundarius  
58414 Exarticulatio metacarpo-phalangealis pollicis  
58420 Amputatio manus  
58421 Amputatio carpi  
58422 Amputatio antebrachii  
58423 Amputatio cubiti  
58430 Amputatio brachii  
58450 Amputatio digiti pedis  
58460 Amputatio pedis  
58464 Exarticulatio talo-cruralis  
58470 Amputatio cruris  
58480 Amputatio femoris  
58481 Exarticulatio genus  
58561 Replantációs műtét, kis amputatum  
58752 Emlő bőrének plasztikája  
58833 Decollement ellátása  
58904 Sebvisio (subcutan szövetnél mélyebben lévő elváltozás esetén)  
58910 Bőr hegének vagy zsugorodásának megszüntetése  
58922 Mesh-graft  
58923 Thiersch lebeny, hámlebeny  
58924 Plastica cutis sec. Reverdin  
58925 Vándoroltatott szabadlebeny  
58926 Irhaátültetés, szabad

- 58931 V-Y-plasztika
- 58932 Bőrforgatásos bőrpótlás
- 58933 Karéjos bőreltolás Imre szerint
- 58935 Érnyeles bőr-izom lebeny
- 58936 Érnyeles izomlebeny
- 58937 Távoli nyeleslebeny
- 58938 Kettős nyeleslebeny
- 58939 Vándoroltatott nyeleslebeny
- 5893A Cross finger plastica
- 5893B Thenar lebeny (Iselin)
- 5893D Hídlebeny
- 5893F Latissimus dorsi érnyeles bőr, izomlebeny
- 58940 Hengerlebeny, egyszerű
- 58941 Hengerlebeny, vándoroltatott
- 58950 Keresztezett bőrpótlás
- 58951 Zseblebeny
- 58960 Lebeny vagy nyeles lebeny más helyhez erősítése
- 58970 Lebeny vagy nyeles lebeny revisio
- 82092 Repositio operativa luxationis
- 83301 Fixateur externe maxi- midi behelyezése műtéti eljárással
- 83307 Fixateur mini behelyezése műtéti eljárással
- 83620 Velőürsínezés
- 83624 Gamma-szegezés
- 83625 Velőürszegezés, fedett
- 83626 Velőürszegezés, reteszelt - fedett
- 83627 Velőürszegezés, nyílt
- 83628 Velőürszegezés, reteszelt - nyílt
- 83629 Velőürszeg dinamizálás, retesz eltávolítás
- 84710 Olecranon extensio
- 84712 Condylus femoris extensio
- 84713 Tuberositas tibiae extensio
- 84714 Calcaneus extensio
- 84750 Függesztéses extensio

ÉS A SÚLYOS TÁRSULT BETEGSÉG FELTÉTELEI

\*\*\*\* *Főcsoport: 22 Égések, fagyások*\*\*\*\* 22 8810 *Kiterjedt égés műtéttel*

## BETEGSÉGEK "A"

- T3110 A testfelület 10-19%-át érintő égés  
 T3120 A testfelület 20-29%-át érintő égés  
 T3130 A testfelület 30-39%-át érintő égés  
 T3140 A testfelület 40-49%-át érintő égés  
 T3150 A testfelület 50-59%-át érintő égés  
 T3160 A testfelület 60-69%-át érintő égés  
 T3170 A testfelület 70-79%-át érintő égés  
 T3180 A testfelület 80-89%-át érintő égés  
 T3190 A testfelület 90, vagy több %-át érintő égés  
 T3210 A testfelület 10-19%-át érintő maródás  
 T3220 A testfelület 20-29%-át érintő maródás  
 T3230 A testfelület 30-39%-át érintő maródás  
 T3240 A testfelület 40-49%-át érintő maródás  
 T3250 A testfelület 50-59%-át érintő maródás  
 T3260 A testfelület 60-69%-át érintő maródás  
 T3270 A testfelület 70-79%-át érintő maródás  
 T3280 A testfelület 80-89%-át érintő maródás  
 T3290 A testfelület 90, vagy több %-át érintő maródás

## BETEGSÉGEK "C"

- T2700 A gége és légcső égése  
 T2710 A géget, légcsövet és tüdőt érintő égés  
 T2720 A légzőrendszer egyéb részeinek égése  
 T2730 A légzőrendszer égése, k.m.n.

## "1" TÍPUSKÉNT ELFOGADOTT BETEGSÉGKÓDOK "B"

- T2020 A fej és nyak másodfokú égése  
 T2030 A fej és nyak harmadfokú égése  
 T2060 A fej és nyak másodfokú maródása  
 T2070 A fej és nyak harmadfokú maródása  
 T2120 A törzs másodfokú égése  
 T2130 A törzs harmadfokú égése  
 T2160 A törzs másodfokú maródása  
 T2170 A törzs harmadfokú maródása  
 T2220 A váll és felső végtag másodfokú égése, kivéve a csukló és kéz  
 T2230 A váll és felső végtag harmadfokú égése, kivéve a csukló és kéz  
 T2260 A váll és felső végtag másodfokú maródása, kivéve a csukló és kéz  
 T2270 A váll és felső végtag harmadfokú maródása, kivéve a csukló és kéz  
 T2320 A csukló és kéz másodfokú égési sérülése  
 T2330 A csukló és kéz harmadfokú égési sérülése  
 T2360 A csukló és kéz másodfokú maródása  
 T2370 A csukló és kéz harmadfokú maródása  
 T2420 A csípő és alsó végtag másodfokú égési sérülése, kivéve a boka és láb  
 T2430 A csípő és alsó végtag harmadfokú égési sérülése, kivéve a boka és láb  
 T2460 A csípő és alsó végtag másodfokú maródása, kivéve a boka és láb  
 T2470 A csípő és alsó végtag harmadfokú maródása, kivéve a boka és láb  
 T2520 A boka és láb másodfokú égési sérülése  
 T2530 A boka és láb harmadfokú égési sérülése  
 T2560 A boka és láb másodfokú maródása  
 T2570 A boka és láb harmadfokú maródása  
 T2920 Több testtájéki égési sérülése, másodfoknál nem nagyobb  
 T2930 Több testtájéki égési sérülése, az egyik legalább harmadfokú  
 T2960 Több testtájéki maródása, másodfoknál nem nagyobb  
 T2970 Több testtájéki maródása, az egyik legalább harmadfokú  
 T3020 Nem meghatározott testtájéki másodfokú égési sérülése

- T3030 Nem meghatározott testtájék harmadfokú égési sérülése  
 T3060 Nem meghatározott testtájék másodfokú maródása  
 T3070 Nem meghatározott testtájék harmadfokú maródása

## BEAVATKOZÁSOK "D"

- 51820 Fülkagyló amputatioja  
 54321 Gastrostomia sec. Witzel  
 54322 Gastrostomia sec. Kader  
 54324 Gastrostomia percutanea endoscopica - PEG  
 56420 Amputatio penis  
 57900 Percutan tűzés  
 58264 Szigetlebens-plasztika kézen  
 58301 Fasciotomia peroperativa  
 58400 Amputatio digiti manus  
 58401 Amputatio digitorum manus  
 58404 Exarticulatio kézujjon  
 58411 Amputatio pollicis  
 58420 Amputatio manus  
 58421 Amputatio carpi  
 58422 Amputatio antebrachii  
 58423 Amputatio cubiti  
 58430 Amputatio brachii  
 58450 Amputatio digiti pedis  
 58451 Exarticulatio interphalangealis digiti pedis  
 58470 Amputatio cruris  
 58471 Amputatio pedis in regione malleoli  
 58480 Amputatio femoris  
 58490 Amputatio abdominopelvicus  
 58752 Emlő bőrének plasztikája  
 58820 Incisio et drainage cutis et/seu subcutis  
 58832 Haematoma subcutanea evacuatio  
 58834 Necrectomia (elhalt bőr, subcutis eltávolítása 3%-onként)  
 58835 Necrectomia (elhalt bőr, a hozzátartozó irha felületes eltávolítása 3%-onként)  
 58836 Necrotomia (égett bőr bemetszése fasciáig)  
 58845 Bőr alatti elváltozás kimetszése  
 58851 Bőrelváltozás radikális kimetszése  
 58880 Bőr kimetszése átültetéshez  
 58903 Sutura cutis secundaria  
 58920 Teljes vastagságú bőrátültetés Wolf-Krause  
 58921 Félvastag bőrátültetés  
 58922 Mesh-graft  
 58923 Thiersch lebeny, hámlebeny  
 58927 Bőrátültetés, szabad  
 58930 Burow-féle háromszög lebenyplasztika  
 58931 V-Y-plasztika  
 58932 Bőrforgatásos bőrpótlás  
 58933 Karéjos bőreltolás Imre szerint  
 58934 Z-plasztika  
 58935 Érneles bőr-izom lebeny  
 58936 Érneles izomlebeny  
 58939 Vándoroltatott nyeleslebeny  
 5893F Latissimus dorsi érnyeles bőr, izomlebeny  
 58940 Hengerlebeny, egyszerű  
 58953 Hajlító izom-motor készítés, latissimus dors. lebeny transp  
 58970 Lebeny vagy nyeles lebeny revisio  
 83303 Fixateur dinamizálás

## BEAVATKOZÁSOK "E"

- 53114 Tracheostomia  
 53401 Mellúri drainage /sebészi/

("A" DIAGN. ÉS "B" DIAGN. "1"-ES TÍPUSKÉNT ÉS "D" BEAV.) VAGY ("C" DIAGN. ÉS "E" BEAV.)

\*\*\*\* 22 8820 *Kiterjedt égés műtét nélkül*

BETEGSÉGEK

- T3110 A testfelület 10-19%-át érintő égés
- T3120 A testfelület 20-29%-át érintő égés
- T3130 A testfelület 30-39%-át érintő égés
- T3140 A testfelület 40-49%-át érintő égés
- T3150 A testfelület 50-59%-át érintő égés
- T3160 A testfelület 60-69%-át érintő égés
- T3170 A testfelület 70-79%-át érintő égés
- T3180 A testfelület 80-89%-át érintő égés
- T3190 A testfelület 90, vagy több %-át érintő égés
- T3210 A testfelület 10-19%-át érintő maródás
- T3220 A testfelület 20-29%-át érintő maródás
- T3230 A testfelület 30-39%-át érintő maródás
- T3240 A testfelület 40-49%-át érintő maródás
- T3250 A testfelület 50-59%-át érintő maródás
- T3260 A testfelület 60-69%-át érintő maródás
- T3270 A testfelület 70-79%-át érintő maródás
- T3280 A testfelület 80-89%-át érintő maródás
- T3290 A testfelület 90, vagy több %-át érintő maródás

ÉS "1" TÍPUSKÉNT ELFOGADOTT BETEGSÉGKÓDOK

- T2020 A fej és nyak másodfokú égése
- T2030 A fej és nyak harmadfokú égése
- T2060 A fej és nyak másodfokú maródása
- T2070 A fej és nyak harmadfokú maródása
- T2120 A törzs másodfokú égése
- T2130 A törzs harmadfokú égése
- T2160 A törzs másodfokú maródása
- T2170 A törzs harmadfokú maródása
- T2220 A váll és felső végtag másodfokú égése, kivéve a csukló és kéz
- T2230 A váll és felső végtag harmadfokú égése, kivéve a csukló és kéz
- T2260 A váll és felső végtag másodfokú maródása, kivéve a csukló és kéz
- T2270 A váll és felső végtag harmadfokú maródása, kivéve a csukló és kéz
- T2320 A csukló és kéz másodfokú égési sérülése
- T2330 A csukló és kéz harmadfokú égési sérülése
- T2360 A csukló és kéz másodfokú maródása
- T2370 A csukló és kéz harmadfokú maródása
- T2420 A csípő és alsó végtag másodfokú égési sérülése, kivéve a boka és láb
- T2430 A csípő és alsó végtag harmadfokú égési sérülése, kivéve a boka és láb
- T2460 A csípő és alsó végtag másodfokú maródása, kivéve a boka és láb
- T2470 A csípő és alsó végtag harmadfokú maródása, kivéve a boka és láb
- T2520 A boka és láb másodfokú égési sérülése
- T2530 A boka és láb harmadfokú égési sérülése
- T2560 A boka és láb másodfokú maródása
- T2570 A boka és láb harmadfokú maródása
- T2920 Több testtájék égési sérülése, másodfoknál nem nagyobb
- T2930 Több testtájék égési sérülése, az egyik legalább harmadfokú
- T2960 Több testtájék maródása, másodfoknál nem nagyobb
- T2970 Több testtájék maródása, az egyik legalább harmadfokú
- T3020 Nem meghatározott testtájék másodfokú égési sérülése
- T3030 Nem meghatározott testtájék harmadfokú égési sérülése
- T3060 Nem meghatározott testtájék másodfokú maródása
- T3070 Nem meghatározott testtájék harmadfokú maródása

\*\*\*\* 22 8830 *Nem kiterjedt égés műtéttel*

BETEGSÉGEK

- T3100 A testfelület kevesebb, mint 10%-át érintő égés

T3200 A testfelület kevesebb, mint 10%-át érintő maródás

#### ÉS "1" TÍPUSKÉNT ELFOGADOTT BETEGSÉGGKÓDOK

T2020 A fej és nyak másodfokú égése  
 T2030 A fej és nyak harmadfokú égése  
 T2040 A fej és nyak maródása, foka k.m.n.  
 T2060 A fej és nyak másodfokú maródása  
 T2070 A fej és nyak harmadfokú maródása  
 T2120 A törzs másodfokú égése  
 T2130 A törzs harmadfokú égése  
 T2160 A törzs másodfokú maródása  
 T2170 A törzs harmadfokú maródása  
 T2220 A váll és felső végtag másodfokú égése, kivéve a csukló és kéz  
 T2230 A váll és felső végtag harmadfokú égése, kivéve a csukló és kéz  
 T2260 A váll és felső végtag másodfokú maródása, kivéve a csukló és kéz  
 T2270 A váll és felső végtag harmadfokú maródása, kivéve csukló és kéz  
 T2320 A csukló és kéz másodfokú égési sérülése  
 T2330 A csukló és kéz harmadfokú égési sérülése  
 T2360 A csukló és kéz másodfokú maródása  
 T2370 A csukló és kéz harmadfokú maródása  
 T2420 A csípő és alsó végtag másodfokú égési sérülése, kivéve a boka és láb  
 T2430 A csípő és alsó végtag harmadfokú égési sérülése, kivéve a boka és láb  
 T2460 A csípő és alsó végtag másodfokú maródása, kivéve a boka és láb  
 T2470 A csípő és alsó végtag harmadfokú maródása, kivéve a boka és láb  
 T2520 A boka és láb másodfokú égési sérülése  
 T2530 A boka és láb harmadfokú égési sérülése  
 T2560 A boka és láb másodfokú maródása  
 T2570 A boka és láb harmadfokú maródása  
 T2600 A szemhéj és szemkörüli terület égése  
 T2920 Több testtájék égési sérülése, másodfoknál nem nagyobb  
 T2930 Több testtájék égési sérülése, az egyik legalább harmadfokú  
 T2960 Több testtájék maródása, másodfoknál nem nagyobb  
 T2970 Több testtájék maródása, az egyik legalább harmadfokú  
 T3020 Nem meghatározott testtájék másodfokú égési sérülése  
 T3030 Nem meghatározott testtájék harmadfokú égési sérülése  
 T3060 Nem meghatározott testtájék másodfokú maródása  
 T3070 Nem meghatározott testtájék harmadfokú maródása

#### ÉS BEAVATKOZÁSOK

54324 Gastrotomia percutanea endoscopica - PEG  
 57900 Percutan tűzés  
 58264 Szigetlebens-plasztika kézen  
 58301 Fasciotomia peroperativa  
 58404 Exarticulatio kézujjon  
 58752 Emlő bőrének plasztikája  
 58820 Incisio et drainage cutis et/seu subcutis  
 58832 Haematoma subcutanea evacuatio  
 58834 Necrectomia (elhalt bőr, subcutis eltávolítása 3%-onként)  
 58835 Necrectomia (elhalt bőr, a hozzátartozó írha felületen eltávolítása 3%-onként)  
 58836 Necrotomia (égett bőr bemetszése fasciáig)  
 58845 Bőr alatti elváltozás kimetszése  
 58851 Bőrelváltozás radikális kimetszése  
 58880 Bőr kimetszése átültetéshez  
 58903 Sutura cutis secundaria  
 58920 Teljes vastagságú bőrátültetés Wolf-Krause  
 58921 Félvastag bőrátültetés  
 58922 Mesh-graft  
 58923 Thiersch lebeny, hámlebeny  
 58927 Bőrátültetés, szabad  
 58930 Burow-féle háromszög lebenyplasztika

- 58931 V-Y-plasztika  
 58932 Bőrforgatásos bőrpótlás  
 58933 Karéjos bőreltolás Imre szerint  
 58934 Z-plasztika  
 58935 Érneles bőr-izom lebeny  
 58939 Vándoroltatott nyeleslebeny  
 5893F Latissimus dorsi érnyeles bőr, izomlebeny  
 58940 Hengerlebeny, egyszerű  
 58970 Lebeny vagy nyeles lebeny revisio  
 83303 Fixateur dinamizálás

\*\*\*\* 22 884A *Nem kiterjedt égés műtét nélkül 18 év alatt*

#### BETEGSÉGEK

- T3100 A testfelület kevesebb, mint 10%-át érintő égés  
 T3200 A testfelület kevesebb, mint 10%-át érintő maródás

#### ÉS "1" TÍPUSKÉNT ELFOGADOTT BETEGSÉGKÓDOK

- T2000 A fej és nyak égése, foka nem meghatározott  
 T2010 A fej és nyak elsőfokú égése  
 T2020 A fej és nyak másodfokú égése  
 T2030 A fej és nyak harmadfokú égése  
 T2040 A fej és nyak maródása, foka k.m.n.  
 T2050 Fej és nyak elsőfokú maródása  
 T2060 A fej és nyak másodfokú maródása  
 T2070 A fej és nyak harmadfokú maródása  
 T2100 A törzs nem meghatározott fokú égése  
 T2110 A törzs elsőfokú égése  
 T2120 A törzs másodfokú égése  
 T2130 A törzs harmadfokú égése  
 T2140 A törzs k.m.n. fokú maródása  
 T2150 A törzs elsőfokú maródása  
 T2160 A törzs másodfokú maródása  
 T2170 A törzs harmadfokú maródása  
 T2200 A váll és felső végtag k.m.n. fokú égése, kivéve a csukló és kéz  
 T2210 A váll és felső végtag elsőfokú égése, kivéve a csukló és kéz  
 T2220 A váll és felső végtag másodfokú égése, kivéve a csukló és kéz  
 T2230 A váll és felső végtag harmadfokú égése, kivéve a csukló és kéz  
 T2240 A váll és felső végtag k.m.n. fokú maródása, kivéve a csukló és kéz  
 T2250 A váll és felső végtag elsőfokú maródása, kivéve a csukló és kéz  
 T2260 A váll és felső végtag másodfokú maródása, kivéve a csukló és kéz  
 T2270 A váll és felső végtag harmadfokú maródása, kivéve csukló és kéz  
 T2300 A csukló és kéz k.m.n. fokú égési sérülése  
 T2310 A csukló és kéz elsőfokú égési sérülése  
 T2320 A csukló és kéz másodfokú égési sérülése  
 T2330 A csukló és kéz harmadfokú égési sérülése  
 T2340 A csukló és kéz k.m.n. fokú maródása  
 T2350 A csukló és kéz elsőfokú maródása  
 T2360 A csukló és kéz másodfokú maródása  
 T2370 A csukló és kéz harmadfokú maródása  
 T2400 A csípő és alsó végtag k.m.n. fokú égési sérülése, kivéve boka és láb  
 T2410 A csípő és alsó végtag elsőfokú égési sérülése, kivéve a boka és láb  
 T2420 A csípő és alsó végtag másodfokú égési sérülése, kivéve a boka és láb  
 T2430 A csípő és alsó végtag harmadfokú égési sérülése, kivéve a boka és láb  
 T2440 A csípő és alsó végtag k.m.n. fokú maródása, kivéve a boka és láb  
 T2450 A csípő és alsó végtag elsőfokú maródása, kivéve a boka és láb  
 T2460 A csípő és alsó végtag másodfokú maródása, kivéve a boka és láb  
 T2470 A csípő és alsó végtag harmadfokú maródása, kivéve a boka és láb  
 T2500 A boka és láb k.m.n. fokú égési sérülése  
 T2510 A boka és láb elsőfokú égési sérülése  
 T2520 A boka és láb másodfokú égési sérülése

- T2530 A boka és láb harmadfokú égési sérülése  
 T2540 A boka és láb k.m.n. fokú maródása  
 T2550 A boka és láb elsőfokú maródása  
 T2560 A boka és láb másodfokú maródása  
 T2570 A boka és láb harmadfokú maródása  
 T2600 A szemhéj és szemkörüli terület égése  
 T2900 Több testtájék égési sérülése, foka nem meghatározott  
 T2910 Több testtájék égési sérülése, elsőfoknál nem nagyobb  
 T2920 Több testtájék égési sérülése, másodfoknál nem nagyobb  
 T2930 Több testtájék égési sérülése, az egyik legalább harmadfokú  
 T2940 Több testtájék maródása foka nem meghatározott  
 T2950 Több testtájék maródása, elsőfoknál nem nagyobb  
 T2960 Több testtájék maródása, másodfoknál nem nagyobb  
 T2970 Több testtájék maródása, az egyik legalább harmadfokú  
 T3000 Nem meghatározott testtájék égési sérülése, foka nem meghatározott  
 T3010 Nem meghatározott testtájék elsőfokú égési sérülése  
 T3020 Nem meghatározott testtájék másodfokú égési sérülése  
 T3030 Nem meghatározott testtájék harmadfokú égési sérülése  
 T3040 Nem meghatározott testtájék maródása, foka nem meghatározott  
 T3050 Nem meghatározott testtájék elsőfokú maródása  
 T3060 Nem meghatározott testtájék másodfokú maródása  
 T3070 Nem meghatározott testtájék harmadfokú maródása

\*\*\*\* 22 884B *Nem kiterjedt égés műtét nélkül 18 év felett*

BETEGSÉGEK

A kódlistát ld. a főcsoport 884A csoportjában!

ÉS "1" TÍPUSKÉNT ELFOGADOTT BETEGSÉGKÓDOK

A kódlistát ld. a főcsoport 884A csoportjában!

\*\*\*\* 22 8850 *Légzőrendszer égése légzéstartogatással*

BETEGSÉGEK

- T2700 A gége és légcső égése  
 T2710 A gégét, légcsövet és tüdőt érintő égés  
 T2720 A légzőrendszer egyéb részeinek égése  
 T2730 A légzőrendszer égése, k.m.n.

ÉS BEAVATKOZÁSOK (LEGALÁBB 2 NAPON ÁT)

- 87120 Intermittáló pozitív nyomású gépi lélegeztetés, endotracheális intubációval (ellátási napban)  
 87121 Intermittáló pozitív nyomású gépi lélegeztetés, JET technikával (ellátási napban)  
 87122 Nasalis CPAP (folyamatos poz. légúti nyomással végzett) lélegeztetés gyerekeknél (ellátási napban)

\*\*\*\* 22 8870 *Kiterjedt fagyás műtéttel*

BETEGSÉGEK

- T3400 A fej szövetelhalással járó fagyása  
 T3410 A nyak szövetelhalással járó fagyása  
 T3420 A mellkas szövetelhalással járó fagyása  
 T3430 A hasfal, derék és medence szövetelhalással járó fagyása  
 T3440 A kar szövetelhalással járó fagyása  
 T3450 A csukló és kéz szövetelhalással járó fagyása  
 T3460 A csípő és comb szövetelhalással járó fagyása  
 T3470 A térd és a lábszár szövetelhalással járó fagyása  
 T3480 A boka és lábfej szövetelhalással járó fagyása  
 T3490 Egyéb és k.m.n. részek szövetelhalással járó fagyása  
 T3510 Több testtájék szövetelhalással járó fagyása

ÉS BEAVATKOZÁSOK

- 51820 Fülkagyló amputatioja  
 56420 Amputatio penis  
 58264 Szigetlebenszövet-plasztika kézen



- 58400 Amputatio digiti manus  
 58401 Amputatio digitorum manus  
 58411 Amputatio pollicis  
 58420 Amputatio manus  
 58421 Amputatio carpi  
 58422 Amputatio antebrachii  
 58423 Amputatio cubiti  
 58430 Amputatio brachii  
 58450 Amputatio digiti pedis  
 58451 Exarticulatio interphalangealis digiti pedis  
 58470 Amputatio cruris  
 58471 Amputatio pedis in regione malleoli  
 58480 Amputatio femoris  
 58490 Amputatio abdominopelvicus  
 58752 Emlő bőrének plasztikája  
 58834 Necrectomia (elhalt bőr, subcutis eltávolítása 3%-onként)  
 58835 Necrectomia (elhalt bőr, a hozzátartozó irha felületes eltávolítása 3%-onként)  
 58922 Mesh-graft  
 58923 Thiersch lebeny, hámlebeny  
 58931 V-Y-plasztika  
 58935 Érneles bőr-izom lebeny  
 58939 Vándoroltatott nyeleslebeny  
 5893F Latissimus dorsi érnyeles bőr, izomlebeny  
 58953 Hajlító izom-motor képzés, latissimus dors. lebeny transp  
 58970 Lebeny vagy nyeles lebeny revisio

\*\*\*\* 22 8880 *Kiterjedt fagyás műtét nélkül*

BETEGSÉGEK

- T3400 A fej szövetelhalással járó fagyása  
 T3410 A nyak szövetelhalással járó fagyása  
 T3420 A mellkas szövetelhalással járó fagyása  
 T3430 A hasfal, derék és medence szövetelhalással járó fagyása  
 T3440 A kar szövetelhalással járó fagyása  
 T3450 A csukló és kéz szövetelhalással járó fagyása  
 T3460 A csípő és comb szövetelhalással járó fagyása  
 T3470 A térd és a lábszár szövetelhalással járó fagyása  
 T3480 A boka és lábfej szövetelhalással járó fagyása  
 T3490 Egyéb és k.m.n. részek szövetelhalással járó fagyása  
 T3510 Több testtájék szövetelhalással járó fagyása

\*\*\*\* 22 8890 *Nem kiterjedt fagyás műtéttel*

BETEGSÉGEK

- T3300 A fej felületes fagyása  
 T3310 A nyak felületes fagyása  
 T3320 A mellkas felületes fagyása  
 T3330 A hasfal, derék és medence felületes fagyása  
 T3340 A kar felületes fagyása  
 T3350 A csukló és kéz felületes fagyása  
 T3360 A csípő és comb felületes fagyása  
 T3370 A térd és a lábszár felületes fagyása  
 T3380 A boka és lábfej felületes fagyása  
 T3390 Egyéb és k.m.n. részek felületes fagyása  
 T3500 Több testtájék felületes fagyása  
 T3520 A fej és nyak fagyása, k.m.n.  
 T3530 A mellkas, has, derék, és a medence fagyása, k.m.n.  
 T3540 A felső végtag fagyása, k.m.n.  
 T3550 Az alsó végtag fagyása, k.m.n.  
 T3560 Több testtájék fagyása, k.m.n.  
 T3570 Fagyás k.m.n. helyen

## ÉS BEAVATKOZÁSOK

- 58264 Szigetlebenszövet-plasztika kézen
- 58752 Emlő bőrének plasztikája
- 58834 Necrectomia (elhalt bőr, subcutis eltávolítása 3%-onként)
- 58835 Necrectomia (elhalt bőr, a hozzátartozó irha felületes eltávolítása 3%-onként)
- 58922 Mesh-graft
- 58923 Thiersch lebeň, hámlebeň
- 58931 V-Y-plasztika
- 58935 Érneles bőr-izom lebeň
- 58939 Vándoroltatott nyeleslebeň
- 5893F Latissimus dorsi érneles bőr, izomlebeň
- 58970 Lebeň vagy nyeles lebeň revisio

\*\*\*\* 22 8900 *Nem kiterjedt fagyás műtét nélkül*

## BETEGSÉGEK

- T3300 A fej felületes fagyása
- T3310 A nyak felületes fagyása
- T3320 A mellkas felületes fagyása
- T3330 A hasfal, derék és medence felületes fagyása
- T3340 A kar felületes fagyása
- T3350 A csukló és kéz felületes fagyása
- T3360 A csípő és comb felületes fagyása
- T3370 A térd és a lábszár felületes fagyása
- T3380 A boka és lábfej felületes fagyása
- T3390 Egyéb és k.m.n. részek felületes fagyása
- T3500 Több testtájék felületes fagyása
- T3520 A fej és nyak fagyása, k.m.n.
- T3530 A mellkas, has, derék, és a medence fagyása, k.m.n.
- T3540 A felső végtag fagyása, k.m.n.
- T3550 Az alsó végtag fagyása, k.m.n.
- T3560 Több testtájék fagyása, k.m.n.
- T3570 Fagyás k.m.n. helyen

\*\*\*\* 22 8910 *Fagyás miatt más, akut jellegű intézménybe áthelyezve (3 napon belül)*

## BETEGSÉGEK

- T3300 A fej felületes fagyása
- T3310 A nyak felületes fagyása
- T3320 A mellkas felületes fagyása
- T3330 A hasfal, derék és medence felületes fagyása
- T3340 A kar felületes fagyása
- T3350 A csukló és kéz felületes fagyása
- T3360 A csípő és comb felületes fagyása
- T3370 A térd és a lábszár felületes fagyása
- T3380 A boka és lábfej felületes fagyása
- T3390 Egyéb és k.m.n. részek felületes fagyása
- T3500 Több testtájék felületes fagyása
- T3520 A fej és nyak fagyása, k.m.n.
- T3530 A mellkas, has, derék, és a medence fagyása, k.m.n.
- T3540 A felső végtag fagyása, k.m.n.
- T3550 Az alsó végtag fagyása, k.m.n.
- T3560 Több testtájék fagyása, k.m.n.
- T3570 Fagyás k.m.n. helyen

## VAGY BETEGSÉGEK

- T3400 A fej szövetelhalással járó fagyása
- T3410 A nyak szövetelhalással járó fagyása
- T3420 A mellkas szövetelhalással járó fagyása
- T3430 A hasfal, derék és medence szövetelhalással járó fagyása
- T3440 A kar szövetelhalással járó fagyása
- T3450 A csukló és kéz szövetelhalással járó fagyása

- T3460 A csípő és comb szövetelhalással járó fagyása
- T3470 A térd és a lábszár szövetelhalással járó fagyása
- T3480 A boka és lábfej szövetelhalással járó fagyása
- T3490 Egyéb és k.m.n. részek szövetelhalással járó fagyása
- T3510 Több testtájék szövetelhalással járó fagyása

**\*\*\*\* Főcsoport: 23 Jelek és tünetek****\*\*\*\* 23 892A Többszörös veleszületett rendellenesség**

## BETEGSÉGEK

- Q5640 Bizonytalan neműség, k.m.n.
- Q8700 Főként az arc külalakját érintő veleszületett malformatiós syndromák
- Q8710 Alacsonynövésével kapcsolatos veleszületett malformatiós syndromák
- Q8720 Főként a végtagokat érintő veleszületett malformatiós syndromák
- Q8730 Veleszületett rendellenesség-syndromák gyorsult növekedéssel
- Q8740 Marfan-syndroma
- Q8750 Egyéb veleszül. malformatiós syndromák, egyéb csontváz-eltérésekkel
- Q8780 Egyéb meghatározott, m.n.o. veleszületett malformatiós syndromák
- Q8970 Többszörös, m.n.o. veleszületett rendellenességek
- Q8980 Egyéb meghatározott veleszületett rendellenességek

\*\*\*\* *Főcsoport: 24 AIDS*

\*\*\*\* *24 9110 AIDS*

BETEGSÉGEK

"3", "4", "5" típusúként bármely B2000-B24H0 közötti betegségkód

**\*\*\*\* Főcsoport: 25 Polytraumatizált állapot műtétei**

**A főcsoportba kerülés feltételei:**

("A" VAGY "B" VAGY "C" VAGY "D" VAGY "E" KÉT KÜLÖNBÖZŐ CSOPORTBÓL LEGALÁBB EGY-EGY BETEGSÉG),

VAGY

(["A" VAGY "B" VAGY "C" VAGY "D" VAGY "E"] CSOPORTBÓL LEGALÁBB EGY BETEGSÉG ÉS ["G" VAGY "H" VAGY "I" VAGY "J"] KÉT KÜLÖN CSOPORTBÓL EGY-EGY BETEGSÉG)

VAGY

("A" VAGY "B" VAGY "C" VAGY "D" VAGY "E" CSOPORTBÓL LEGALÁBB EGY BETEGSÉG ÉS AZ "F" CSOPORTBÓL EGY BETEGSÉG)

**\*\*\* BETEGSÉGEK "A" (KOPONYA)**

- S0200 A koponyaboltozat törése
- S0210 A koponyaalap törése
- S0610 Traumás agyvizenyő
- S0620 Az agy diffúz sérülése
- S0630 Lokalizált agysérülés
- S0640 Epiduralis vérzés
- S0650 Traumás subduralis vérzés
- S0660 Traumás subarachnoidealis vérzés
- S0670 Koponyaúri sérülés hosszan tartó eszméletlenséggel
- S0680 Egyéb koponyaúri sérülések
- S0690 Koponyaúri sérülés, k.m.n.

**\*\*\* BETEGSÉGEK "B" (NYAK, MELLKAS, MELLÜREG)**

- S2220 A szegycsont törése
- S2240 Többszörös bordatörés
- S2250 Ablakos bordatörés
- S2500 A mellkasi aorta sérülése
- S2510 Az arteria subclavia és arteria anonyma sérülése
- S2520 A vena cava superior sérülése
- S2530 A vena anonyma és vena subclavia sérülése
- S2540 A tüdőerek sérülése
- S2570 Több mellkasi ér sérülése
- S2580 Egyéb mellkasi ér sérülése
- S2600 Szívsérülés haemopericardiummal
- S2680 A szív egyéb sérülései
- S2700 Traumás pneumothorax
- S2710 Traumás haemothorax
- S2720 Traumás haemo-pneumothorax
- S2730 A tüdő egyéb sérülése
- S2740 A hörgők sérülése
- S2750 A légcső mellkasi részének sérülése
- S2760 A mellhártya sérülése
- S2770 Mellkas szervek többszörös sérülései
- S2780 Egyéb meghatározott mellkasi szervek sérülése
- S2810 A mellkasfal részleges csonkolása

**\*\*\* BETEGSÉGEK "C" (HASÜREG)**

- S3500 A hasi aorta sérülése
- S3510 A vena cava inferior sérülése
- S3520 Az arteria coeliaca vagy mesenterica sérülése
- S3530 A vena portae vagy vena lienalis sérülése

- S3540 A vese ereinek sérülése
- S3550 Az arteria iliacák sérülése
- S3570 A hasüreg és medence több ereinek sérülése
- S3580 A has és medence egyéb ereinek sérülése
- S3600 A lép sérülése
- S3610 A máj vagy epehólyag sérülése
- S3620 A hasnyálmirigy sérülése
- S3630 A gyomor sérülése
- S3640 A vékonybél sérülése
- S3650 A vastagbél sérülése
- S3660 A végbél sérülése
- S3670 Több hasi szerv sérülése
- S3680 A hasüreg egyéb szervének sérülése
- S3700 A vese sérülése
- S3710 A húgyvezeték sérülése
- S3720 A húgyhólyag sérülése
- S3740 A petefészkek sérülése
- S3760 A méh sérülése
- S3780 Egyéb medencei szerv sérülése
- S3811 A has, ágyék és a medence összenyomatásos sérülése

**\*\*\* BETEGSÉGEK "D" (MEDENCE)**

- S3210 A keresztcsont törése
- S3271 Az ágyéki csigolyák többszörös törése
- S3272 A medence többszörös törése

**\*\*\* BETEGSÉGEK "E" (GERINC, GERINCVELŐ)**

- S1200 Az első nyakcsigolya törése
- S1210 A második nyakcsigolya törése
- S1220 Egyéb megnevezett nyakcsigolya törése
- S1270 A nyaki gerinc többszörös törése
- S1300 A nyaki porckorong traumás sérülése
- S1310 A nyaki csigolya ficama
- S1330 A nyak többszörös ficama
- S1400 A nyaki gerincvelő rázkódása oedemával
- S1410 A nyaki gerincvelő egyéb és k.m.n. sérülései
- S2200 Hátszigolya törése
- S2210 A háti csigolyák többszörös törése
- S2300 A háti porckorong traumás sérülése
- S2310 Háti csigolya ficama
- S2400 A háti gerincvelő rázkódása és oedemája
- S2410 A háti gerincvelő egyéb és k.m.n. sérülései
- S3201 Az ágyéki csigolyatest törése
- S3202 Az ágyéki csigolyaív törése
- S3400 Az ágyéki gerincvelő rázkódása és oedemája
- S3410 Az ágyéki gerincvelő egyéb sérülése

**\*\*\* BETEGSÉGEK "F" (KÉTOLDALI VÉGTAG SÉRÜLÉSEK)**

- T0240 Mindkét felső végtag csontjainak több tájékon lévő törései
- T0250 Mindkét alsó végtag csontjainak több tájékon lévő törései
- T0520 Mindkét kar traumás amputációja [bármilyen szintben]
- T0550 Mindkét lábszár traumás amputációja [bármilyen szintben]

**\*\*\* BETEGSÉGEK "G" (FELKAR)**

- S4220 A humerus proximális végének törése
- S4230 A humerus középső részének törése

- S4240 A humerus distalis végének törése  
 S4270 A kulcscsont, lapocka és felkarcsont többszörös törése  
 S4280 A váll és felkar egyéb részeinek törése  
 S4800 A vállizület traumás amputációja  
 S4810 A felkar traumás amputációja  
 S4890 A felkar k.m.n. szintjének traumás amputációja

**\*\*\* BETEGSÉGEK "H" (ALKAR)**

- S5200 A singcsont (ulna) proximalis végének törése  
 S5210 Az orsócsont (radius) proximális végének törése  
 S5220 A singcsont (ulna) testének törése  
 S5230 Az orsócsont (radius) testének törése  
 S5240 A sing- és orsócsont testének törése  
 S5250 Az orsócsont (radius) distalis végének törése  
 S5260 A sing- és orsócsont distalis végének törése  
 S5270 Az alkar többszörös törése  
 S5280 Az alkar egyéb részeinek törése  
 S5810 Az alkar traumás amputációja

**\*\*\* BETEGSÉGEK "I" (COMB)**

- S7200 A combnyak törése  
 S7210 Pertrochanter törés  
 S7220 Subtrochantericus törés  
 S7230 A combcsont testének törése  
 S7240 A combcsont distalis törése  
 S7270 A combcsont többszörös törése  
 S7280 A combcsont egyéb részeinek törései  
 S7290 A combcsont k.m.n. részének törése  
 S7300 A csípő ficama  
 S7800 A csípőizület traumás csonkolása  
 S7810 Csípő és térd közötti traumás csonkolás

**\*\*\* BETEGSÉGEK "J" (LÁBSZÁR)**

- S8210 A sípcsont proximalis végének törése  
 S8220 A sípcsont (tibia) testének törése  
 S8230 A sípcsont (tibia) distalis végének törése  
 S8240 A szárkapocscsont (fibula) törése  
 S8270 A lábszár többszörös törése  
 S8810 A lábszár traumás csonkolása

**\*\*\*\* 25 9210 *Speciális, nagy intracranialis műtétek polytraumatizált állapotban***

BETEGSÉGEK

**A főcsoportba kerülés feltételei ÉS BETEGSÉGEK "A" !**

ÉS BEAVATKOZÁSOK

- 50111 Decompressiv/explorativ craniotomia, craniectomia  
 50112 Decompr./expl. suboccipitasis cranio- craniectomia  
 50114 Subdur., subarachn. tér tartós drainage  
 50115 Epi-subdur.intracerebralis tályog tartós drainage  
 50116 Intracran. epi/subdur. abscessus feltárás, eltávolítás  
 50117 Subduralis haematoma eltávolítása  
 50118 Epiduralis intracranialis haematoma eltávolítása  
 50119 Intracerebralis haematoma eltávolítása  
 5011A Intracerebellaris haematoma eltávolítása  
 5011B Subdurális effusio (csecsemőkori) radicalis eltávolítása  
 50143 Resectio fungus seu prolapsus cerebri  
 50144 Res.abscessus supratentorialis cerebri  
 50145 Res.abscessus cerebellaris



- 5014M Agykéreg vagy agyhártya incisio  
 50200 Impressió koponyatörés ellátása  
 50201 Nyílt craniocerebralis sérülés komplex ellátása  
 50203 Calvaria-plastica allo- vagy autografttal  
 50210 Duraplastica (cranialis) autolog  
 50211 Duraplastica (cranialis) homo-,heterolog  
 50212 Nasalis liquorrhoea, frontalis basisplastica  
 50213 Otogen liquorrhoea műt.Plast.bas.cranii+mastoidect.  
 50214 A.meningea leköttése, resectioja  
 50215 Intracranialis vénás sinusok reconstructioja  
 50217 Frontobasalis sérülés ellátása  
 50218 Laterobasalis sérülés ellátása  
 5387C Carotideo-cavernosus fistula endovasc. embolisatioja

\*\*\*\* 25 9220 *Nagy műtétek polytraumatizált állapotban*

BETEGSÉGEK

**A főcsoportba kerülés feltételei !**

ÉS BEAVATKOZÁSOK

- 50300 Hemilaminect. explor. / decompr. + foraminotomia  
 50301 Flavotomia intrasp.ligamentotomia + foraminotomia  
 50302 Decompressio spinalis anterior  
 50303 Decompressio spinalis anterolateralis  
 50314 Spinalis extra-, intraduralis v.intramedul.haemat.eltv.  
 50320 Chordotomia laminectomiával  
 50322 Longitudinalis myelotomia  
 50340 Gerinctörés csontfragm.kiem., decompr.laminectomia  
 50710 Adrenalectomia seu resectio unilat.gland.supraren.  
 50772 Resectio laesionis thymi /thymectomia partialis/  
 53131 Exploratio et drainage tracheae  
 53140 Resectio tracheae, anastomosis  
 53141 Trachearesectio, reanastomosis  
 53154 Reconstructio laryngis  
 53167 Reconstructio tracheae sec. Neville  
 53168 Reconstructio tracheae, részleges prothesissel  
 53237 Segmentectomia pulmonis  
 53240 Lobectomia superior  
 53241 Lobectomia media  
 53242 Lobectomia inferior  
 53243 Bilobectomia superior  
 53244 Bilobectomia inferior  
 53250 Pneumonectomia sec. Allison  
 53301 Excochleatio seu extractio corporis alieni bronchi  
 53310 Pneumotomia  
 53311 Excochleatio s. extractio corporis alieni pulmonis  
 53340 Sutura bronchi  
 53341 Sutura pulmonis  
 53342 Reconstructio bronchi  
 53402 Mellúri drainage, bordaresectióval  
 53403 Thoracotomia explorativa  
 53410 Mediastinotomia superior  
 53412 Mediastinotomia anterior  
 53413 Mediastinotomia posterior  
 53414 Mediastinotomia transthoracalis  
 53418 Excochleatio corporis alieni mediastinalis  
 53434 Exploratio et drainage parietis thoracis  
 53471 Sutura diaphragmae  
 53472 Reconstructio diaphragmae  
 53473 Reconstructio diaphragmae, műanyag implantatummal  
 53474 Reconstructio diaphragmae, alloplasticaval

- 53479 Exploratio diaphragmae
- 53823 Érresectiók, reimplantációk renalis
- 5382T Resectio et reconstr. arteriae intrathoracalis
- 53870 Erek egyéb seb. occlusioja, supraaorticus
- 53873 Erek egyéb sebészi occlusioja, aorta
- 53875 Erek egyéb sebészi occlusioja, iliaca
- 5394B Pericardialis haematoma evacuatiója
- 54052 Ligatio ductus thoracici
- 54111 Lépszövet autotransplantatio
- 54130 Splenectomia
- 54131 Resectio lienis
- 54132 Lépmegtartó műtét (sutura, ragasztás)
- 54301 Gastrotomia explorativa
- 54361 Resectio ventriculi sec. Billroth I
- 54363 Resectio ventriculi sec. Billroth II
- 54430 Sutura ventriculi seu duodeni
- 54511 Sutura intestini tenui
- 54521 Sutura intestini crassi
- 54540 Resectio intestini tenui
- 54550 Resectio intestini crassi
- 54551 Haemicolectomia dextra
- 54556 Res.intest. crassi sec. Hartmann
- 54602 Antepositio colontos
- 55051 Sutura hepatis
- 55160 Reconstr. duct. hepatici seu choledochi
- 55204 Pancreas sérülés ellátása
- 55210 Resectio pancreatis localis (circumscripta)
- 55295 Retroperitonealis vérzés ellátása (packing)
- 55384 Reconstr.diaphragmae transthoracalis
- 55385 Reconstr.diaphragmae transthoracalis cum implant.
- 55386 Reconstr.diaphragmae thoraco-abdominalis
- 55411 Exploratio retroperitonei
- 55431 Resectio omenti maioris
- 55490 Hasüregi idegentest eltávolítása
- 55531 Vese ékresectio
- 55532 Vese pólusresectio
- 55533 Heminephrectomia
- 55540 Nephrectomia
- 55573 Vese sutura
- 55574 Reconstructio renis
- 55751 Húgyhólyagfal resectio
- 55784 Húgyhólyag sutura
- 57902 Combnyak szegezés
- 57903 Combnyak csavározás - fedett
- 57904 Combnyak csavározás - feltárás
- 57905 Combnyak tűzés
- 57908 DHS synthesis
- 5790A Ender szegezés
- 5790F Percutan csavározás (combnyak csavározás)
- 57922 Húzóhurkos rögzítés
- 57923 Cerclage csonttörés rögzítésére
- 57924 Csavározás
- 57925 KFI lemezelés
- 57927 Keskeny DC lemezelés
- 57928 Széles DC lemezelés
- 57929 Karmos lemezelés
- 5792C Burri lemezelés
- 5792D Rekonstrukciós lemez felhelyezés
- 5792E Lohere lemez felhelyezés

- 5792G T lemezelés
- 5792I Kettős lemezelés
- 5792N 95 fokos szögletlemezelés, condylus lemezelés
- 5792P 135 fokos szögletlemezelés
- 5792R DCS synthesis
- 57960 Humerus prox. vég többszörös törés osteosinthesise
- 57961 Humerus distalis vég ellátás többszörös törésnél
- 58091 Capsulodesis
- 58095 Symphysis rögzítése
- 58100 Ventrofixatio cervicalis lemezzel
- 58101 Ventrofixatio cervicalis csont+lemez
- 58102 Spondylodesis cervicalis posterior
- 58103 Spondylodesis cervicalis anterior posteriorque
- 58104 Dens epistrophei törés csavaros fixatioja
- 58106 Transthor. csigolyatest res. + graft + fémrögzítés
- 58109 Spondylodesis C-I-II (Magerl műtét)
- 5810A Craniospondylodesis posterior (C-0-I-II)
- 5810E Rovátkolt lemezelés
- 5810F Fixateur interne alkalmazása
- 5810G Steffee lemezelés
- 5810H Gerinc belső rögzítése
- 58143 Impressio kiemelés térden, arthroscopos
- 58144 Impressio kiemelés térden, arthrotomia
- 58145 Impressio kiemelés, spongiosa plastica támasztóelem
- 58146 Impressio kiemelés, spongiosa plastica csavározás
- 58148 Elülső keresztszalag reinsertio
- 58149 Elülső keresztszalag plastica
- 5814A Hátsó keresztszalag reinsertio
- 5814B Hátsó keresztszalag plastica
- 58180 Arthroplastica vállon
- 58181 Labrum glenoidale reinsertio
- 58190 Ligamentum annulare-varrat
- 58191 Ligamentum collaterale ulnare varrat
- 58192 Ligamentum collaterale radiale varrat
- 5819A Resectio ulnae
- 5819B Ulnavég rövidítés
- 5836A Miller műtét
- 58420 Amputatio manus
- 58421 Amputatio carpi
- 58422 Amputatio antebrachii
- 58423 Amputatio cubiti
- 58430 Amputatio brachii
- 58440 Exarticulatio humeroscapularis
- 58441 Exarticulatio thoraco-humero scapularis
- 58460 Amputatio pedis
- 58470 Amputatio cruris
- 58480 Amputatio femoris
- 58481 Exarticulatio genus
- 58490 Amputatio abdominopelvicus
- 58491 Exarticulatio coxae
- 58492 Hemipelvectomy
- 58520 Reamputatio, felső végtagon
- 58563 Replantációs műtét, nagy amputatum
- 83301 Fixateur externe maxi- midi behelyezése műtéti eljárással
- 83620 Velőürsínezés
- 83624 Gamma-szegezés
- 83625 Velőürszegezés, fedett
- 83626 Velőürszegezés, reteszelt - fedett
- 83627 Velőürszegezés, nyílt

- 83628 Velőürszegezés, reteszelt - nyílt  
 84112 Crutchfield-húzás  
 84710 Olecranon extensio

\*\*\*\* 25 923A *Egyéb műtétek polytraumatizált állapotban*

BETEGSÉGEK

A főcsoportba kerülés feltételei !

ÉS BEAVATKOZÁSOK

- 50420 Epineuralis idegvarrat (mikrosebészeti)  
 50422 Sutura epi et perineuralis nervi  
 50423 Reanastomosis nervorum  
 50424 Plexus brachialis ágainak mikrosebészeti varrata  
 50440 Ideg-graft transplantatio (autolog)  
 50441 Ideg-graft transplantatio (homológ)  
 50461 Nervus facialis-nervus accessorius anastomosis  
 50462 Nervus facialis-nervus hypoglossus anastomosis  
 50600 Incisio in regio thyreoideae (drain, exploratio)  
 50610 Resectio unilateralis glandulae thyreoideae  
 50631 Lobectomy glandulae thyreoideae  
 50940 Plastica palpebrae  
 50950 Blepharorrhaphia totalis  
 50951 Blepharorrhaphia lateralis  
 50990 Extirpatio laesionis palpebrae plasticamque  
 51340 Excisio prolapsus iridis  
 51360 Iris plastica, varrat  
 51362 Repositio prolapsus iridis  
 51410 Idegentest eltávolítás szemlencséből (incisio, mágnes)  
 51420 Lencse lineáris eltávolítása  
 51440 Lencse intracapsularis eltávolítása  
 51450 Lencse extracapsularis eltávolítása  
 51573 Vitrectomia, pars plana  
 51574 Vitrectomia, open sky  
 51600 Decompressio orbitae  
 51601 Orbita drainage  
 51602 Krönlein-műtét  
 51603 Orbita decompr. sin. maxillaris felé  
 51630 Bulbus enucleatio  
 51631 Exenteratio et plastica orbitae  
 51640 Orbitatartalom kimetszés  
 51670 Orbita reconstructio  
 52130 Orr resectiója  
 52131 Orr partialis resectioja (porcot is érintő)  
 52221 Arteria maxillaris interna transmaxill. lekötése  
 52231 Homloküreig drainage (Jansen-Ritter, Killian,Lynch)  
 52241 Endonasalis ethmoidectomy  
 52251 Külső rostuműtét (Moore)  
 52350 Fog reimplantatio  
 52430 Műtét az állkapcsos  
 52431 Osteotomia mandibulae  
 52520 Glossectomia  
 53010 Hemilaryngectomy (verticalis)  
 53021 Resectio fronto-lateralis, frontalis ant. laryngis  
 53022 Horizontális gégeresectio  
 53155 Külső gégefeltárás  
 53871 Erek egyéb seb. occlusioja, axillo-brachialis  
 53872 Erek egyéb seb. occlusioja, radiális v. ulnaris  
 55350 Reconstructio parietis abdominis  
 56492 Sutura corporis cavernosi penis  
 57680 Járomív törés synthesise

- 57865 Spongiosa plastica, autolog  
 57866 Spongiosa plastica, homolog  
 57867 Fibula-span beültetés  
 57868 Borda-span beültetés  
 57869 Csontpótlás heterolog  
 5786A Csontpótlás syntheticus  
 5786B Grice műtét  
 57906 Jewett szegezés  
 57907 Pugh szegezés  
 57909 Vitallium kombinált szegezés  
 5790B Percutan tűzés, menetes Kirschner  
 5790E Verbund-osteosynthesis  
 57910 Csontegyesítést követő resynthesis (reoperáció)  
 57921 Tűzés feltárással  
 57926 Kis DC lemezelés  
 5792A Támasztó lemezelés  
 5792B Ender lemezelés  
 5792F H lemezelés  
 5792H Fél cső lemezelés  
 5792K KFI minicsavarozás  
 5792L KFI mini lemezelés  
 5792M KFI mini T lemezelés  
 57930 Repositio epiphyseos clausa  
 57940 Repositio epiphyseos aperta operativa  
 58003 Izületi idegentest eltávolítás (feltárásból)  
 58040 Meniscectomia partialis, arthroscopos  
 58041 Meniscectomia partialis, arthrotomia  
 58048 Izületi porc sérülés ellátása  
 58056 Arthroscopos szalagvarrat  
 58092 Syndesmosis fibulo-tibialis varrat  
 58141 Reinsertio lig. patellae  
 58142 Reinsertio tendinis quadriceps fem.  
 5814C Oldalszalag varrat  
 58249 Komplex kézsérülés ellátása  
 58251 Intransplantatio kézen  
 58260 Hüvelykujj reconstructio, hüvelyk-képzés  
 58264 Szigetlebens-plasztika kézen  
 58290 Pulley varrat  
 5837H Achilles in ruptura reconstructio  
 58833 Decollement ellátása  
 58933 Karéjos bőreltolás Imre szerint

\*\*\*\* 25 9240 *Koponya, mellkas, gerinc, medence és alsó végtag polytraumatizált állapot*

BETEGSÉGEK

**A főcsoportba kerülés feltételei ÉS BETEGSÉGEK ("A" VAGY "B" VAGY "D" VAGY "E" CSOPORTBÓL LEGALÁBB EGY) ÉS ("F" VAGY "I" VAGY "J" CSOPORTBÓL LEGALÁBB EGY BETEGSÉG) !**

\*\*\*\* 25 9250 *Egyéb polytraumatizált állapot*

BETEGSÉGEK

**A főcsoportba kerülés feltételei !**

\*\*\*\* 25 936Z *Polytraumatizált állapot műtétei (kivéve: speciális, nagy intracranialis műtétek) súlyos társult betegséggel, műtét <3*

BETEGSÉGEK

**A főcsoportba kerülés feltételei !**

**ÉS BEAVATKOZÁSOK "K"**

- 50300 Hemilaminect. explor. / decompr. + foraminotomia

- 50301 Flavotomia intrasp.ligamentotomia + foraminotomia
- 50302 Decompressio spinalis anterior
- 50303 Decompressio spinalis anterolateralis
- 50314 Spinalis extra-, intraduralis v.intramedul.haemat.eltáv.
- 50320 Chordotomia laminectomiával
- 50322 Longitudinalis myelotomia
- 50340 Gerinctörés csontfragm.kiem., decompr.laminectomia
- 50420 Epineuralis idegvarrat (mikrosebészet)
- 50422 Sutura epi et perineuralis nervi
- 50423 Reanastomosis nervorum
- 50424 Plexus brachialis ágainak mikrosebészeti varrata
- 50431 Plexus brachialis decompressio, adhaesiolysis
- 50440 Ideg-graft transplantatio (autolog)
- 50441 Ideg-graft transplantatio (homológ)
- 50461 Nervus facialis-nervus accessorius anastomosis
- 50462 Nervus facialis-nervus hypoglossus anastomosis
- 50600 Incisio in regio thyreoideae (drain, exploratio)
- 50610 Resectio unilateralis glandulae thyreoideae
- 50631 Lobectomy glandulae thyreoideae
- 50710 Adrenalectomia seu resectio unilat.gland.supraren.
- 50772 Resectio laesionis thymi /thymectomy partialis/
- 52130 Orr resectiója
- 52131 Orr partialis resectioja (porcot is érintő)
- 52221 Arteria maxillaris interna transmaxill. lekötése
- 52231 Homloküreg drainage (Jansen-Ritter, Killian,Lynch)
- 52241 Endonasalis ethmoidectomy
- 52251 Külső rostamütét (Moore)
- 52350 Fog reimplantatio
- 52430 Mütét az állkapcsón
- 52431 Osteotomia mandibulae
- 52520 Glossectomia
- 53010 Hemilaryngectomy (verticalis)
- 53021 Resectio fronto-lateralis, frontalis ant. laryngis
- 53022 Horizontális gégeresectio
- 53131 Exploratio et drainage tracheae
- 53140 Resectio tracheae, anastomosis
- 53141 Trachearesectio, reanastomosis
- 53154 Reconstructio laryngis
- 53155 Külső gégefeltárás
- 53167 Reconstructio tracheae sec. Neville
- 53168 Reconstructio tracheae, részleges prothesissel
- 53237 Segmentectomy pulmonis
- 53240 Lobectomy superior
- 53241 Lobectomy media
- 53242 Lobectomy inferior
- 53243 Bilobectomy superior
- 53244 Bilobectomy inferior
- 53250 Pneumonectomy sec. Allison
- 53301 Excochleatio seu extractio corporis alieni bronchi
- 53310 Pneumotomia
- 53311 Excochleatio s. extractio corporis alieni pulmonis
- 53340 Sutura bronchi
- 53341 Sutura pulmonis
- 53342 Reconstructio bronchi
- 53402 Mellúri drainage, bordaresectióval
- 53403 Thoracotomy explorativa
- 53410 Mediastinotomy superior
- 53412 Mediastinotomy anterior
- 53413 Mediastinotomy posterior

- 53414 Mediastinotomia transthoracalis  
53416 Mediastinoscopia collaris sec. Carlens  
53418 Excochleatio corporis alieni mediastinalis  
53434 Exploratio et drainage parietis thoracis  
53471 Sutura diaphragmae  
53472 Reconstructio diaphragmae  
53473 Reconstructio diaphragmae, műanyag implantatummal  
53474 Reconstructio diaphragmae, alloplasticaval  
53479 Exploratio diaphragmae  
53823 Érresectiók, reimplantatiók renalis  
5382T Resectio et reconstr. arteriae intrathoracalis  
53870 Erekek egyéb seb. occlusioja, supraaorticus  
53871 Erekek egyéb seb. occlusioja, axillo-brachialis  
53872 Erekek egyéb seb. occlusioja, radiális v. ulnaris  
53873 Erekek egyéb sebészi occlusioja, aorta  
53875 Erekek egyéb sebészi occlusioja, iliaca  
5394B Pericardialis haematoma evacuatiója  
53990 Decompressio arteriae vertebralis  
54052 Ligatio ductus thoracici  
54111 Lépszövet autotransplantatio  
54130 Splenectomia  
54131 Resectio lienis  
54132 Lépmegetartó műtét (sutura, ragasztás)  
54301 Gastrotomia explorativa  
54361 Resectio ventriculi sec. Billroth I  
54363 Resectio ventriculi sec. Billroth II  
54430 Sutura ventriculi seu duodeni  
54511 Sutura intestini tenui  
54521 Sutura intestini crassi  
54540 Resectio intestini tenui  
54550 Resectio intestini crassi  
54551 Haemicolectomia dextra  
54556 Res.intest. crassi sec. Hartmann  
54602 Antepositio colontos  
55051 Sutura hepatis  
55160 Reconstr. duct. hepatici seu choledochi  
55204 Pancreas sérülés ellátása  
55210 Resectio pancreatis localis (circumscripta)  
55295 Retroperitonealis vérzés ellátása (packing)  
55350 Reconstructio parietis abdominis  
55384 Reconstr.diaphragmae transthoracalis  
55385 Reconstr.diaphragmae transthoracalis cum implant.  
55386 Reconstr.diaphragmae thoraco-abdominalis  
55411 Exploratio retroperitonei  
55431 Resectio omenti maioris  
55490 Hasüregi idegentest eltávolítása  
55531 Vese ékresectio  
55532 Vese pólusresectio  
55533 Heminephrectomia  
55540 Nephrectomia  
55573 Vese sutura  
55574 Reconstructio renis  
55751 Húgyhólyagfal resectio  
55784 Húgyhólyag sutura  
56492 Sutura corporis cavernosi penis  
57680 Járomív törés synthesise  
57723 Arcsont törés ellátása (minilemez, csavar, T.lemez)  
57843 Radius fej resectio  
57844 Ulna fej resectio

- 57845 Ulna proc. styl. resectio
- 57846 Humerus fej eltávolítás
- 57847 Girdlestone plastica
- 57848 Proc.styl.radii resectio
- 57864 Csontblock beültetés, szabad érnyeles
- 57865 Spongiosa plastica,autolog
- 57866 Spongiosa plastica,homolog
- 57867 Fibula-span beültetés
- 57868 Borda-span beültetés
- 57869 Csontpótlás heterolog
- 5786A Csontpótlás syntheticus
- 5786B Grice műtét
- 5786D Transport osteotomia
- 57873 Csont belső rögzítés- egyéb okból
- 57900 Percutan tűzés
- 57902 Combnyak szegezés
- 57903 Combnyak csavarozás - fedett
- 57904 Combnyak csavarozás - feltárás
- 57905 Combnyak tűzés
- 57906 Jewett szegezés
- 57907 Pugh szegezés
- 57908 DHS synthesis
- 57909 Vitallium kombinált szegezés
- 5790A Ender szegezés
- 5790B Percutan tűzés, menetes Kirschner
- 5790E Verbund-osteosynthesis
- 5790F Percutan csavarozás (combnyak csavarozás)
- 57910 Csontegyesítést követő resynthesis (reoperáció)
- 57921 Tűzés feltárással
- 57922 Húzóhurkos rögzítés
- 57923 Cerclage csonttörés rögzítésére
- 57924 Csavarozás
- 57925 KFI lemezelés
- 57926 Kis DC lemezelés
- 57927 Keskeny DC lemezelés
- 57928 Széles DC lemezelés
- 57929 Karmos lemezelés
- 5792A Támasztó lemezelés
- 5792B Ender lemezelés
- 5792C Burri lemezelés
- 5792D Rekonstrukciós lemez felhelyezés
- 5792E Lohere lemez felhelyezés
- 5792F H lemezelés
- 5792G T lemezelés
- 5792H Fél cső lemezelés
- 5792I Kettős lemezelés
- 5792K KFI minicsavarozás
- 5792L KFI mini lemezelés
- 5792M KFI mini T lemezelés
- 5792N 95 fokos szögletlemezelés, condylus lemezelés
- 5792P 135 fokos szögletlemezelés
- 5792R DCS synthesis
- 57930 Repositio epiphyseos clausa
- 57940 Repositio epiphyseos aperta operativa
- 58003 Izületi idegentest eltávolítás (feltárásból)
- 58040 Meniscectomia partialis, arthroscopos
- 58041 Meniscectomia partialis, arthrotomia
- 58048 Izületi porc sérülés ellátása
- 58056 Arthroscopos szalagvarrat



- 58091 Capsulodesis
- 58092 Syndesmosis fibulo-tibialis varrat
- 58095 Symphysis rögzítése
- 58102 Spondylodesis cervicalis posterior
- 58103 Spondylodesis cervicalis anterior posteriorque
- 58104 Dens epistrophei törés csavaros fixatioja
- 58106 Transthor. csigolyatest res. + graft + fémrögzítés
- 58109 Spondylodesis C-I-II (Magerl műtét)
- 5810A Craniospondylodesis posterior (C-0-I-II)
- 5810E Rovátkolt lemezelés
- 5810F Fixateur interne alkalmazása
- 5810G Steffee lemezelés
- 5810H Gerinc belső rögzítése
- 58141 Reinsertio lig. patellae
- 58142 Reinsertio tendinis quadriceps fem.
- 58143 Impressio kiemelés térden, arthroscopos
- 58144 Impressio kiemelés térden, arthrotomia
- 58145 Impressio kiemelés, spongiosa plastica támasztóelem
- 58146 Impressio kiemelés, spongiosa plastica csavarozás
- 58148 Elülső keresztszalag reinsertio
- 58149 Elülső keresztszalag plastica
- 5814A Hátsó keresztszalag reinsertio
- 5814B Hátsó keresztszalag plastica
- 5814C Oldalszalag varrat
- 58180 Arthroplastica vállon
- 58181 Labrum glenoidale reinsertio
- 58190 Ligamentum annulare-varrat
- 58191 Ligamentum collaterale ulnare varrat
- 58192 Ligamentum collaterale radiale varrat
- 5819A Resectio ulnae
- 58249 Komplex kézsérülés ellátása
- 58251 Intransplantatio kézen
- 58260 Hüvelykujj reconstructio, hüvelyk-képzés
- 58264 Szigetleány-plasztika kézen
- 58290 Pulley varrat
- 5836A Miller műtét
- 5837H Achilles in ruptura reconstructio
- 58440 Exarticulatio humeroscapularis
- 58441 Exarticulatio thoraco-humero scapularis
- 58490 Amputatio abdominopelvicus
- 58491 Exarticulatio coxae
- 58492 Hemipelvectomia
- 58500 Revisio amputationis
- 58501 Másodlagos csonkzárás
- 58502 Csonk korrekció
- 58520 Reamputatio, felső végtagon
- 58563 Replantációs műtét, nagy amputatum
- 58833 Decollement ellátása
- 58933 Karéjos bőreltolás Imre szerint
- 83301 Fixateur externe maxi- midi behelyezése műtéti eljárással
- 83620 Velőürsínezés
- 83624 Gamma-szegezés
- 83625 Velőürszegezés, fedett
- 83626 Velőürszegezés, reteszelt - fedett
- 83627 Velőürszegezés, nyílt
- 83628 Velőürszegezés, reteszelt - nyílt
- 83629 Velőürszeg dinamizálás, retesz eltávolítás
- 84112 Crutchfield-húzás
- 84710 Olecranon extensio

## VAGY BEAVATKOZÁSOK "L"

- 57960 Humerus prox. vég többszörös törés osteosinthesise  
57961 Humerus distalis vég ellátás többszörös törésnél

## VAGY BEAVATKOZÁSOK "M"

- 58100 Ventrofixatio cervicalis lemezzel  
58101 Ventrofixatio cervicalis csont+lemez

## VAGY BEAVATKOZÁSOK "N"

- 5819B Ulnavég rövidítés  
58205 Ujjbegy csonkolás  
58405 Amputatio digiti post amputationem traumaticam  
58420 Amputatio manus  
58421 Amputatio carpi  
58422 Amputatio antebrachii  
58423 Amputatio cubiti  
58430 Amputatio brachii

## VAGY BEAVATKOZÁSOK "O"

- 58450 Amputatio digiti pedis  
58460 Amputatio pedis  
58470 Amputatio cruris  
58471 Amputatio pedis in regione malleoli  
58480 Amputatio femoris  
58481 Exarticulatio genus

## VAGY BEAVATKOZÁSOK "P"

- 50940 Plastica palpebrae  
50950 Blepharorrhaphia totalis  
50951 Blepharorrhaphia lateralis  
50990 Exstirpatio laesionis palpebrae plasticamque  
51340 Excisio prolapsus iridis  
51360 Iris plastica, varrat  
51362 Repositio prolapsus iridis  
51410 Idegentest eltávolítás szemlencséből (incisio, mágnes)  
51420 Lencse lineáris eltávolítása  
51440 Lencse intracapsularis eltávolítása  
51450 Lencse extracapsularis eltávolítása  
51470 Anterior Chamber Lens implantatio  
51471 Posterior Chamber Lens implantatio  
51531 Constriction of globe  
51550 Cryopexia transconj./transscl. retinae/chorioideae  
51570 Üvegtest csere  
51571 Endocryopexia  
51573 Vitrectomia, pars plana  
51574 Vitrectomia, open sky  
51600 Decompressio orbitae  
51601 Orbita drainage  
51602 Krönlein-műtét  
51603 Orbita decompr. sin. maxillaris felé  
51630 Bulbus enucleatio  
51631 Exenteratio et plastica orbitae  
51640 Orbitatartalom kimetszés  
51670 Orbita reconstructio

"K" VAGY "L" VAGY "M" VAGY "N" VAGY "O" VAGY "P" CSOPORTBÓL MŰTÉT<3 ("L" VAGY "M" VAGY "N" VAGY "O" VAGY "P" CSOPORTBÓL 1-1 MŰTÉT [PÁROS SZERV, VÉG TAG MINDEGYIKÉT ÉRINTŐ MŰTÉTEK ESETÉN 2 MŰTÉT] SZÁMOLHATÓ EL) ÉS A SÚLYOS TÁRSULT BETEGSÉG FELTÉTELEI

**\*\*\*\* 25 937Z Polytraumatizált állapot műtétei (kivéve: speciális, nagy intracranialis műtétek) súlyos társult betegséggel,  $3 \leq \text{műtét} \leq 6$**

BETEGSÉGEK

**A főcsoportba kerülés feltételei !**

ÉS BEAVATKOZÁSOK "K"

**A kódlistát ld. a főcsoport 936Z csoportjában!**

VAGY BEAVATKOZÁSOK "L"

**A kódlistát ld. a főcsoport 936Z csoportjában!**

VAGY BEAVATKOZÁSOK "M"

**A kódlistát ld. a főcsoport 936Z csoportjában!**

VAGY BEAVATKOZÁSOK "N"

**A kódlistát ld. a főcsoport 936Z csoportjában!**

VAGY BEAVATKOZÁSOK "O"

**A kódlistát ld. a főcsoport 936Z csoportjában!**

VAGY BEAVATKOZÁSOK "P"

**A kódlistát ld. a főcsoport 936Z csoportjában!**

"K" VAGY "L" VAGY "M" VAGY "N" VAGY "O" VAGY "P" CSOPORTBÓL  $3 \leq \text{MŰTÉT} \leq 6$  ("L" VAGY "M" VAGY "N" VAGY "O" VAGY "P" CSOPORTBÓL 1-1 MŰTÉT [PÁROS SZERV, VÉGTAG MINDEGYIKÉT ÉRINTŐ MŰTÉTEK ESETÉN 2 MŰTÉT] SZÁMOLHATÓ EL) ÉS A SÚLYOS TÁRSULT BETEGSÉG FELTÉTELEI

**\*\*\*\* 25 938Z Polytraumatizált állapot műtétei (kivéve: speciális, nagy intracranialis műtétek) súlyos társult betegséggel, műtét >6**

BETEGSÉGEK

**A főcsoportba kerülés feltételei !**

ÉS BEAVATKOZÁSOK "K"

**A kódlistát ld. a főcsoport 936Z csoportjában!**

VAGY BEAVATKOZÁSOK "L"

**A kódlistát ld. a főcsoport 936Z csoportjában!**

VAGY BEAVATKOZÁSOK "M"

**A kódlistát ld. a főcsoport 936Z csoportjában!**

VAGY BEAVATKOZÁSOK "N"

**A kódlistát ld. a főcsoport 936Z csoportjában!**

VAGY BEAVATKOZÁSOK "O"

**A kódlistát ld. a főcsoport 936Z csoportjában!**

VAGY BEAVATKOZÁSOK "P"

**A kódlistát ld. a főcsoport 936Z csoportjában!**

"K" VAGY "L" VAGY "M" VAGY "N" VAGY "O" VAGY "P" CSOPORTBÓL  $\text{MŰTÉT} > 6$  ("L" VAGY "M" VAGY "N" VAGY "O" VAGY "P" CSOPORTBÓL 1-1 MŰTÉT [PÁROS SZERV, VÉGTAG MINDEGYIKÉT ÉRINTŐ MŰTÉTEK ESETÉN 2 MŰTÉT] SZÁMOLHATÓ EL) ÉS A SÚLYOS TÁRSULT BETEGSÉG FELTÉTELEI

**\*\*\*\* 25 939Z Polytraumatizált állapot súlyos társult betegséggel 1 hétnél hosszabb intenzív ellátással**

BETEGSÉGEK

**A főcsoportba kerülés feltételei !**

ÉS A SÚLYOS TÁRSULT BETEGSÉG FELTÉTELEI

**\*\*\*\* 25 940Z** *Polytraumatizált állapot súlyos társult betegséggel 1 hétnél rövidebb intenzív ellátással*

BETEGSÉGEK  
A főcsoportba kerülés feltételei !  
ÉS A SÚLYOS TÁRSULT BETEGSÉG FELTÉTELEI

\*\*\*\* *Főcsoport: 99 Főcsoport nélküli homogén betegségcsoportok*

\*\*\* *DAGANATOK I. "A"*

- C8200 Non-Hodgkin lymphoma, osztódó kis sejtes, follicularis
- C8210 Non-Hodgkin lymphoma, kevert hasított kis és nagysejtes, follicularis
- C8220 Non-Hodgkin lymphoma, nagysejtes, follicularis
- C8270 A follicularis non-Hodgkin lymphoma egyéb típusai
- C8290 Follicularis non-Hodgkin lymphoma, k.m.n.
- C8300 Non-Hodgkin lymphoma, kis-sejtes (diffúz)
- C8310 Non-Hodgkin lymphoma, hasított kis-sejtes (diffúz)
- C8320 Non-Hodgkin lymphoma, kevert kis és óriás sejtes (diffúz)
- C8330 Non-Hodgkin lymphoma, nagy sejtes (diffúz)
- C8340 Non-Hodgkin lymphoma, immunoblastos (diffúz)
- C8350 Non-Hodgkin lymphoma, lymphoblastos (diffúz)
- C8360 Non-Hodgkin lymphoma, differenciálatlan (diffúz)
- C8370 Burkitt-lymphoma
- C8380 A diffúz non-Hodgkin lymphoma egyéb típusai
- C8390 Diffúz non-Hodgkin lymphoma, k.m.n.
- C8400 Mycosis fungoides
- C8410 Sézary-kór
- C8420 T-zónás lymphoma
- C8430 Lymphoepithelialis lymphoma
- C8440 Perifériás T-sejtes lymphoma
- C8450 Egyéb és meghatározatlan T-sejtes lymphomák
- C8500 Lymphosarcoma
- C8510 B-sejtes lymphoma, k.m.n.
- C8570 A non-Hodgkin lymphoma egyéb meghatározott típusai
- C8590 Non-Hodgkin lymphoma k.m.n.
- C9000 Myeloma multiplex
- C9010 Plasmasejtes leukaemia
- C9020 Plasmocytoma, extramedullaris
- C9110 Krónikus lymphocytás leukaemia
- C9120 Szubakut lymphocytás leukaemia
- C9130 Prolymphocytás leukaemia
- C9140 Szőrös-sejtes leukaemia
- C9170 Egyéb lymphoid leukaemia
- C9190 Lymphoid leukaemia, k.m.n.
- C9210 Krónikus myeloid leukaemia
- C9220 Szubakut myeloid leukaemia
- C9230 Myeloid sarcoma
- C9270 Egyéb myeloid leukaemia
- C9290 Myeloid leukaemia k.m.n.
- C9310 Krónikus monocytás leukaemia
- C9320 Szubakut monocytás leukaemia
- C9370 Egyéb monocytás leukaemia
- C9390 Monocytás leukaemia, k.m.n.
- C9410 Krónikus erythraemia
- C9430 Hízósejtes leukaemia
- C9470 Egyéb meghatározott leukaemiák
- C9510 Meghatározatlan sejtípusú krónikus leukaemia
- C9520 Meghatározatlan sejtípusú szubakut leukaemia
- C9570 Egyéb meghatározatlan sejtípusú leukaemia
- C9590 Leukaemia, k.m.n.
- C9610 Malignus histiocytosis
- C9620 Malignus hízósejtes daganat
- C9630 Valódi histiocytás lymphoma
- C9670 A nyirok és vérképző szövetek egyéb meghatározott rosszind. daganata
- C9690 A nyirok és vérképző szövetek rosszindulatú daganata, k.m.n.
- D45H0 Polycythaemia vera

D4630 Refractaer anaemia blast-túlsúlyal, transformatióval

\*\*\* *DAGANATOK "C"*

- C0000 Felső ajak, külső felszín rosszindulatú daganata
- C0010 Alsó ajak külső felszín rosszindulatú daganata
- C0020 Ajak, k.m.n. rosszindulatú daganata
- C0030 Felső ajak, belső felszín rosszindulatú daganata
- C0040 Alsó ajak, belső felszín rosszindulatú daganata
- C0050 Ajak, nem meghatározott belső felszín rosszindulatú daganata
- C0060 Ajakzug rosszindulatú daganata
- C0080 Az ajak átfedő elváltozása, rosszindulatú daganata
- C0090 Ajak rosszindulatú daganata, k.m.n.
- C0101 A nyelvgyök rosszindulatú daganata I. stádium
- C0102 A nyelvgyök rosszindulatú daganata II. stádium
- C0103 A nyelvgyök rosszindulatú daganata III. stádium
- C0104 A nyelvgyök rosszindulatú daganata IV. stádium
- C01H0 A nyelvgyök rosszindulatú daganata
- C0200 A nyelv háti felszínének rosszindulatú daganata
- C0201 A nyelv háti felszínének rosszindulatú daganata I. stádium
- C0202 A nyelv háti felszínének rosszindulatú daganata II. stádium
- C0203 A nyelv háti felszínének rosszindulatú daganata III. stádium
- C0204 A nyelv háti felszínének rosszindulatú daganata IV. stádium
- C0210 A nyelv szélének rosszindulatú daganata
- C0211 A nyelv szélének rosszindulatú daganata I. stádium
- C0212 A nyelv szélének rosszindulatú daganata II. stádium
- C0213 A nyelv szélének rosszindulatú daganata III. stádium
- C0214 A nyelv szélének rosszindulatú daganata IV. stádium
- C0220 A nyelv alsó felszínének rosszindulatú daganata
- C0221 A nyelv alsó felszínének rosszindulatú daganata I. stádium
- C0222 A nyelv alsó felszínének rosszindulatú daganata II. stádium
- C0223 A nyelv alsó felszínének rosszindulatú daganata III. stádium
- C0224 A nyelv alsó felszínének rosszindulatú daganata IV. stádium
- C0230 A nyelv első kétharmadának rosszindulatú daganata, k.m.n. része
- C0231 A nyelv első kétharmadának rosszindulatú dag., k.m.n. része I. stád.
- C0232 A nyelv első kétharmadának rosszindulatú dag., k.m.n. része II. stád.
- C0233 A nyelv első kétharmadának rosszindulatú dag., k.m.n. része III. stád.
- C0234 A nyelv első kétharmadának rosszindulatú dag., k.m.n. része IV. stád.
- C0240 Nyelvmandula rosszindulatú daganata
- C0241 Nyelvmandula rosszindulatú daganata I. stádium
- C0242 Nyelvmandula rosszindulatú daganata II. stádium
- C0243 Nyelvmandula rosszindulatú daganata III. stádium
- C0244 Nyelvmandula rosszindulatú daganata IV. stádium
- C0280 A nyelv átfedő elváltozása, rosszindulatú daganata
- C0281 A nyelv átfedő elváltozása, rosszindulatú daganata I. stádium
- C0282 A nyelv átfedő elváltozása, rosszindulatú daganata II. stádium
- C0283 A nyelv átfedő elváltozása, rosszindulatú daganata III. stádium
- C0284 A nyelv átfedő elváltozása, rosszindulatú daganata IV. stádium
- C0290 Nyelv rosszindulatú daganata, k.m.n.
- C0291 Nyelv rosszindulatú daganata, k.m.n. I. stádium
- C0292 Nyelv rosszindulatú daganata, k.m.n. II. stádium
- C0293 Nyelv rosszindulatú daganata, k.m.n. III. stádium
- C0294 Nyelv rosszindulatú daganata, k.m.n. IV. stádium
- C0300 Felső fogíny rosszindulatú daganata
- C0301 Felső fogíny rosszindulatú daganata I. stádium
- C0302 Felső fogíny rosszindulatú daganata II. stádium
- C0303 Felső fogíny rosszindulatú daganata III. stádium
- C0304 Felső fogíny rosszindulatú daganata IV. stádium
- C0310 Alsó fogíny rosszindulatú daganata
- C0311 Alsó fogíny rosszindulatú daganata I. stádium
- C0312 Alsó fogíny rosszindulatú daganata II. stádium

- C0313 Alsó fogíny rosszindulatú daganata III. stádium
- C0314 Alsó fogíny rosszindulatú daganata IV. stádium
- C0390 Fogíny rosszindulatú daganata, k.m.n.
- C0391 Fogíny rosszindulatú daganata, k.m.n. I. stádium
- C0392 Fogíny rosszindulatú daganata, k.m.n. II. stádium
- C0393 Fogíny rosszindulatú daganata, k.m.n. III. stádium
- C0394 Fogíny rosszindulatú daganata, k.m.n. IV. stádium
- C0400 A szájfenék első részének rosszindulatú daganata
- C0401 A szájfenék első részének rosszindulatú daganata I. stádium
- C0402 A szájfenék első részének rosszindulatú daganata II. stádium
- C0403 A szájfenék első részének rosszindulatú daganata III. stádium
- C0404 A szájfenék első részének rosszindulatú daganata IV. stádium
- C0410 A szájfenék oldalsó részének rosszindulatú daganata
- C0411 A szájfenék oldalsó részének rosszindulatú dag. I. stádium
- C0412 A szájfenék oldalsó részének rosszindulatú dag. II. stádium
- C0413 A szájfenék oldalsó részének rosszindulatú dag. III. stádium
- C0414 A szájfenék oldalsó részének rosszindulatú dag. IV. stádium
- C0480 A szájfenék határt átfedő elváltozása, rosszindulatú daganata
- C0481 A szájfenék határt átfedő elváltozása, rossz. dag. I. stádium
- C0482 A szájfenék határt átfedő elváltozása, rossz. dag. II. stádium
- C0483 A szájfenék határt átfedő elváltozása, rossz. dag. III. stádium
- C0484 A szájfenék határt átfedő elváltozása, rossz. dag. IV. stádium
- C0490 Szájfenék rosszindulatú daganata, k.m.n.
- C0491 Szájfenék rosszindulatú daganata, k.m.n. I. stádium
- C0492 Szájfenék rosszindulatú daganata, k.m.n. II. stádium
- C0493 Szájfenék rosszindulatú daganata, k.m.n. III. stádium
- C0494 Szájfenék rosszindulatú daganata, k.m.n. IV. stádium
- C0500 Kemény szájpad rosszindulatú daganata
- C0501 Kemény szájpad rosszindulatú daganata I. stádium
- C0502 Kemény szájpad rosszindulatú daganata II. stádium
- C0503 Kemény szájpad rosszindulatú daganata III. stádium
- C0504 Kemény szájpad rosszindulatú daganata IV. stádium
- C0510 Lágy szájpad rosszindulatú daganata
- C0511 Lágy szájpad rosszindulatú daganata I. stádium
- C0512 Lágy szájpad rosszindulatú daganata II. stádium
- C0513 Lágy szájpad rosszindulatú daganata III. stádium
- C0514 Lágy szájpad rosszindulatú daganata IV. stádium
- C0520 Nyelvsap rosszindulatú daganata
- C0521 Nyelvsap rosszindulatú daganata I. stádium
- C0522 Nyelvsap rosszindulatú daganata II. stádium
- C0523 Nyelvsap rosszindulatú daganata III. stádium
- C0524 Nyelvsap rosszindulatú daganata IV. stádium
- C0580 A szájpad átfedő elváltozása, rosszindulatú daganata
- C0581 A szájpad átfedő elváltozása, rosszindulatú daganata I. stádium
- C0582 A szájpad átfedő elváltozása, rosszindulatú daganata II. stádium
- C0583 A szájpad átfedő elváltozása, rosszindulatú daganata III. stádium
- C0584 A szájpad átfedő elváltozása, rosszindulatú daganata IV. stádium
- C0590 Szájpad rosszindulatú daganata, k.m.n.
- C0591 Szájpad rosszindulatú daganata, k.m.n. I. stádium
- C0592 Szájpad rosszindulatú daganata, k.m.n. II. stádium
- C0593 Szájpad rosszindulatú daganata, k.m.n. III. stádium
- C0594 Szájpad rosszindulatú daganata, k.m.n. IV. stádium
- C0600 Pofanyálkahártya rosszindulatú daganata
- C0601 Pofanyálkahártya rosszindulatú daganata I. stádium
- C0602 Pofanyálkahártya rosszindulatú daganata II. stádium
- C0603 Pofanyálkahártya rosszindulatú daganata III. stádium
- C0604 Pofanyálkahártya rosszindulatú daganata IV. stádium
- C0610 Szájtornác rosszindulatú daganata
- C0611 Szájtornác rosszindulatú daganata I. stádium

- C0612 Szájtornác rosszindulatú daganata II. stádium
- C0613 Szájtornác rosszindulatú daganata III. stádium
- C0614 Szájtornác rosszindulatú daganata IV. stádium
- C0620 Örlőfogak mögötti terület rosszindulatú daganata
- C0621 Örlőfogak mögötti terület rosszindulatú daganata I. stádium
- C0622 Örlőfogak mögötti terület rosszindulatú daganata II. stádium
- C0623 Örlőfogak mögötti terület rosszindulatú daganata III. stádium
- C0624 Örlőfogak mögötti terület rosszindulatú daganata IV. stádium
- C0680 A szájüreg egyéb és k.m.n. részének átfedő rosszindulatú daganata
- C0681 A szájüreg egyéb és k.m.n. részének átfedő rossz. dag. I. stádium
- C0682 A szájüreg egyéb és k.m.n. részének átfedő rossz. dag. II. stádium
- C0683 A szájüreg egyéb és k.m.n. részének átfedő rossz. dag. III. stádium
- C0684 A szájüreg egyéb és k.m.n. részének átfedő rossz. dag. IV. stádium
- C0690 Száj rosszindulatú daganata, k.m.n.
- C0691 Száj rosszindulatú daganata, k.m.n. I. stádium
- C0692 Száj rosszindulatú daganata, k.m.n. II. stádium
- C0693 Száj rosszindulatú daganata, k.m.n. III. stádium
- C0694 Száj rosszindulatú daganata, k.m.n. IV. stádium
- C0701 A parotis rosszindulatú daganata I. stádium
- C0702 A parotis rosszindulatú daganata II. stádium
- C0703 A parotis rosszindulatú daganata III. stádium
- C0704 A parotis rosszindulatú daganata IV. stádium
- C07H0 A parotis rosszindulatú daganata
- C0800 Submandibularis nyálmirigy rosszindulatú daganata
- C0801 Submandibularis nyálmirigy rosszindulatú daganata I. stádium
- C0802 Submandibularis nyálmirigy rosszindulatú daganata II. stádium
- C0803 Submandibularis nyálmirigy rosszindulatú daganata III. stádium
- C0804 Submandibularis nyálmirigy rosszindulatú daganata IV. stádium
- C0810 Nyelv alatti nyálmirigy rosszindulatú daganata
- C0811 Nyelv alatti nyálmirigy rosszindulatú daganata I. stádium
- C0812 Nyelv alatti nyálmirigy rosszindulatú daganata II. stádium
- C0813 Nyelv alatti nyálmirigy rosszindulatú daganata III. stádium
- C0814 Nyelv alatti nyálmirigy rosszindulatú daganata IV. stádium
- C0880 A nagyobb nyálmirigyek átfedő elváltozása, rosszindulatú daganata
- C0881 A nagyobb nyálmirigyek átfedő elváltozása, rossz. dag. I. stádium
- C0882 A nagyobb nyálmirigyek átfedő elváltozása, rossz. dag. II. stádium
- C0883 A nagyobb nyálmirigyek átfedő elváltozása, rossz. dag. III. stádium
- C0884 A nagyobb nyálmirigyek átfedő elváltozása, rossz. dag. IV. stádium
- C0890 Nagy nyálmirigy rosszindulatú daganata, k.m.n.
- C0891 Nagy nyálmirigy rosszindulatú daganata, k.m.n. I. stádium
- C0892 Nagy nyálmirigy rosszindulatú daganata, k.m.n. II. stádium
- C0893 Nagy nyálmirigy rosszindulatú daganata, k.m.n. III. stádium
- C0894 Nagy nyálmirigy rosszindulatú daganata, k.m.n. IV. stádium
- C0900 Mandula árok rosszindulatú daganata
- C0901 Mandula árok rosszindulatú daganata I. stádium
- C0902 Mandula árok rosszindulatú daganata II. stádium
- C0903 Mandula árok rosszindulatú daganata III. stádium
- C0904 Mandula árok rosszindulatú daganata IV. stádium
- C0910 Mandulaív (mellső ill. hátsó) rosszindulatú daganata
- C0911 Mandulaív (mellső ill. hátsó) rosszindulatú daganata I. stádium
- C0912 Mandulaív (mellső ill. hátsó) rosszindulatú daganata II. stádium
- C0913 Mandulaív (mellső ill. hátsó) rosszindulatú daganata III. stádium
- C0914 Mandulaív (mellső ill. hátsó) rosszindulatú daganata IV. stádium
- C0980 A mandula átfedő elváltozása, rosszindulatú daganata
- C0981 A mandula átfedő elváltozása, rosszindulatú daganata I. stádium
- C0982 A mandula átfedő elváltozása, rosszindulatú daganata II. stádium
- C0983 A mandula átfedő elváltozása, rosszindulatú daganata III. stádium
- C0984 A mandula átfedő elváltozása, rosszindulatú daganata IV. stádium
- C0990 Mandula rosszindulatú daganata, k.m.n.



- C0991 Mandula rosszindulatú daganata, k.m.n. I. stádium
- C0992 Mandula rosszindulatú daganata, k.m.n. II. stádium
- C0993 Mandula rosszindulatú daganata, k.m.n. III. stádium
- C0994 Mandula rosszindulatú daganata, k.m.n. IV. stádium
- C1000 Vallecula rosszindulatú daganata
- C1001 Vallecula rosszindulatú daganata I. stádium
- C1002 Vallecula rosszindulatú daganata II. stádium
- C1003 Vallecula rosszindulatú daganata III. stádium
- C1004 Vallecula rosszindulatú daganata IV. stádium
- C1010 A gégefedő mellső felszínének rosszindulatú daganata
- C1011 A gégefedő mellső felszínének rosszindulatú daganata I. stádium
- C1012 A gégefedő mellső felszínének rosszindulatú daganata II. stádium
- C1013 A gégefedő mellső felszínének rosszindulatú daganata III. stádium
- C1014 A gégefedő mellső felszínének rosszindulatú daganata IV. stádium
- C1020 A szájgarat oldalsó falának rosszindulatú daganata
- C1021 A szájgarat oldalsó falának rosszindulatú daganata I. stádium
- C1022 A szájgarat oldalsó falának rosszindulatú daganata II. stádium
- C1023 A szájgarat oldalsó falának rosszindulatú daganata III. stádium
- C1024 A szájgarat oldalsó falának rosszindulatú daganata IV. stádium
- C1030 A szájgarat hátsó falának rosszindulatú daganata
- C1031 A szájgarat hátsó falának rosszindulatú daganata I. stádium
- C1032 A szájgarat hátsó falának rosszindulatú daganata II. stádium
- C1033 A szájgarat hátsó falának rosszindulatú daganata III. stádium
- C1034 A szájgarat hátsó falának rosszindulatú daganata IV. stádium
- C1040 Kopolyúív (branchiogen) hasadék rosszindulatú daganata
- C1041 Kopolyúív (branchiogen) hasadék rosszindulatú daganata I. stádium
- C1042 Kopolyúív (branchiogen) hasadék rosszindulatú daganata II. stádium
- C1043 Kopolyúív (branchiogen) hasadék rosszindulatú daganata III. stádium
- C1044 Kopolyúív (branchiogen) hasadék rosszindulatú daganata IV. stádium
- C1080 A szájgarat átfedő elváltozása, rosszindulatú daganata
- C1081 A szájgarat átfedő elváltozása, rosszindulatú daganata I. stádium
- C1082 A szájgarat átfedő elváltozása, rosszindulatú daganata II. stádium
- C1083 A szájgarat átfedő elváltozása, rosszindulatú daganata III. stádium
- C1084 A szájgarat átfedő elváltozása, rosszindulatú daganata IV. stádium
- C1090 Szájgarat rosszindulatú daganata, k.m.n.
- C1091 Szájgarat rosszindulatú daganata, k.m.n. I. stádium
- C1092 Szájgarat rosszindulatú daganata, k.m.n. II. stádium
- C1093 Szájgarat rosszindulatú daganata, k.m.n. III. stádium
- C1094 Szájgarat rosszindulatú daganata, k.m.n. IV. stádium
- C1100 Az orrgarat felső falának rosszindulatú daganata
- C1101 Az orrgarat felső falának rosszindulatú daganata I. stádium
- C1102 Az orrgarat felső falának rosszindulatú daganata II. stádium
- C1103 Az orrgarat felső falának rosszindulatú daganata III. stádium
- C1104 Az orrgarat felső falának rosszindulatú daganata IV. stádium
- C1110 Az orrgarat hátsó falának rosszindulatú daganata
- C1111 Az orrgarat hátsó falának rosszindulatú daganata I. stádium
- C1112 Az orrgarat hátsó falának rosszindulatú daganata II. stádium
- C1113 Az orrgarat hátsó falának rosszindulatú daganata III. stádium
- C1114 Az orrgarat hátsó falának rosszindulatú daganata IV. stádium
- C1120 Az orrgarat oldalfalának rosszindulatú daganata
- C1121 Az orrgarat oldalfalának rosszindulatú daganata I. stádium
- C1122 Az orrgarat oldalfalának rosszindulatú daganata II. stádium
- C1123 Az orrgarat oldalfalának rosszindulatú daganata III. stádium
- C1124 Az orrgarat oldalfalának rosszindulatú daganata IV. stádium
- C1130 Az orrgarat mellső falának rosszindulatú daganata
- C1131 Az orrgarat mellső falának rosszindulatú daganata I. stádium
- C1132 Az orrgarat mellső falának rosszindulatú daganata II. stádium
- C1133 Az orrgarat mellső falának rosszindulatú daganata III. stádium
- C1134 Az orrgarat mellső falának rosszindulatú daganata IV. stádium

- C1180 Az orrgarat átfedő elváltozása, rosszindulatú daganata  
C1181 Az orrgarat átfedő elváltozása, rosszindulatú daganata I. stádium  
C1182 Az orrgarat átfedő elváltozása, rosszindulatú daganata II. stádium  
C1183 Az orrgarat átfedő elváltozása, rosszindulatú daganata III. stádium  
C1184 Az orrgarat átfedő elváltozása, rosszindulatú daganata IV. stádium  
C1190 Orrgarat rosszindulatú daganata, k.m.n.  
C1191 Orrgarat rosszindulatú daganata, k.m.n. I. stádium  
C1192 Orrgarat rosszindulatú daganata, k.m.n. II. stádium  
C1193 Orrgarat rosszindulatú daganata, k.m.n. III. stádium  
C1194 Orrgarat rosszindulatú daganata, k.m.n. IV. stádium  
C1201 A sinus pyriformis rosszindulatú daganata I. stádium  
C1202 A sinus pyriformis rosszindulatú daganata II. stádium  
C1203 A sinus pyriformis rosszindulatú daganata III. stádium  
C1204 A sinus pyriformis rosszindulatú daganata IV. stádium  
C12H0 A sinus pyriformis rosszindulatú daganata  
C1300 Gyűrűporc mögötti terület rosszindulatú daganata  
C1301 Gyűrűporc mögötti terület rosszindulatú daganata I. stádium  
C1302 Gyűrűporc mögötti terület rosszindulatú daganata II. stádium  
C1303 Gyűrűporc mögötti terület rosszindulatú daganata III. stádium  
C1304 Gyűrűporc mögötti terület rosszindulatú daganata IV. stádium  
C1310 Aryepiglotticus redő hypopharynx felőli oldalának rosszind. daganata  
C1311 Aryepiglotticus redő hypopharynx felőli old. rosszind. dag. I. stád.  
C1312 Aryepiglotticus redő hypopharynx felőli old. rosszind. dag. II. stád.  
C1313 Aryepiglotticus redő hypopharynx felőli old. rosszind. dag. III. stád.  
C1314 Aryepiglotticus redő hypopharynx felőli old. rosszind. dag. IV. stád.  
C1320 A hypopharynx hátsó falának rosszindulatú daganata  
C1321 A hypopharynx hátsó falának rosszindulatú daganata I. stádium  
C1322 A hypopharynx hátsó falának rosszindulatú daganata II. stádium  
C1323 A hypopharynx hátsó falának rosszindulatú daganata III. stádium  
C1324 A hypopharynx hátsó falának rosszindulatú daganata IV. stádium  
C1380 A hypopharynx átfedő elváltozása, rosszindulatú daganata  
C1381 A hypopharynx átfedő elváltozása, rosszindulatú dag. I. stádium  
C1382 A hypopharynx átfedő elváltozása, rosszindulatú dag. II. stádium  
C1383 A hypopharynx átfedő elváltozása, rosszindulatú dag. III. stádium  
C1384 A hypopharynx átfedő elváltozása, rosszindulatú dag. IV. stádium  
C1390 Hypopharynx rosszindulatú daganata, k.m.n.  
C1391 Hypopharynx rosszindulatú daganata, k.m.n. I. stádium  
C1392 Hypopharynx rosszindulatú daganata, k.m.n. II. stádium  
C1393 Hypopharynx rosszindulatú daganata, k.m.n. III. stádium  
C1394 Hypopharynx rosszindulatú daganata, k.m.n. IV. stádium  
C1400 Garat rosszindulatú daganata, k.m.n.  
C1401 Garat rosszindulatú daganata, k.m.n. I. stádium  
C1402 Garat rosszindulatú daganata, k.m.n. II. stádium  
C1403 Garat rosszindulatú daganata, k.m.n. III. stádium  
C1404 Garat rosszindulatú daganata, k.m.n. IV. stádium  
C1410 Laryngopharynx rosszindulatú daganata  
C1411 Laryngopharynx rosszindulatú daganata I. stádium  
C1412 Laryngopharynx rosszindulatú daganata II. stádium  
C1413 Laryngopharynx rosszindulatú daganata III. stádium  
C1414 Laryngopharynx rosszindulatú daganata IV. stádium  
C1420 Waldeyer-gyűrű rosszindulatú daganata  
C1421 Waldeyer-gyűrű rosszindulatú daganata I. stádium  
C1422 Waldeyer-gyűrű rosszindulatú daganata II. stádium  
C1423 Waldeyer-gyűrű rosszindulatú daganata III. stádium  
C1424 Waldeyer-gyűrű rosszindulatú daganata IV. stádium  
C1480 Az ajak, a szájüreg és a garat átfedő elváltozása, rosszind. daganata  
C1481 Az ajak, a szájüreg és a garat átfedő elvált., rossz. dag. I.st.  
C1482 Az ajak, a szájüreg és a garat átfedő elvált., rossz. dag. II.st.  
C1483 Az ajak, a szájüreg és a garat átfedő elvált., rossz. dag. III.st.

C1484 Az ajak, a szájüreg és a garat átfedő elvált., rossz. dag. IV.st.

\*\*\* *DAGANATOK "CI"*

- C0000 Felső ajak, külső felszín rosszindulatú daganata  
 C0010 Alsó ajak külső felszín rosszindulatú daganata  
 C0020 Ajak, k.m.n. rosszindulatú daganata  
 C0030 Felső ajak, belső felszín rosszindulatú daganata  
 C0040 Alsó ajak, belső felszín rosszindulatú daganata  
 C0050 Ajak, nem meghatározott belső felszín rosszindulatú daganata  
 C0060 Ajakzug rosszindulatú daganata  
 C0080 Az ajak átfedő elváltozása, rosszindulatú daganata  
 C0090 Ajak rosszindulatú daganata, k.m.n.  
 C0600 Pofanyálkahártya rosszindulatú daganata  
 C0601 Pofanyálkahártya rosszindulatú daganata I. stádium  
 C0602 Pofanyálkahártya rosszindulatú daganata II. stádium  
 C0603 Pofanyálkahártya rosszindulatú daganata III. stádium  
 C0604 Pofanyálkahártya rosszindulatú daganata IV. stádium  
 C0610 Szájtornác rosszindulatú daganata  
 C0611 Szájtornác rosszindulatú daganata I. stádium  
 C0612 Szájtornác rosszindulatú daganata II. stádium  
 C0613 Szájtornác rosszindulatú daganata III. stádium  
 C0614 Szájtornác rosszindulatú daganata IV. stádium  
 C0620 Órlőfogak mögötti terület rosszindulatú daganata  
 C0621 Órlőfogak mögötti terület rosszindulatú daganata I. stádium  
 C0622 Órlőfogak mögötti terület rosszindulatú daganata II. stádium  
 C0623 Órlőfogak mögötti terület rosszindulatú daganata III. stádium  
 C0624 Órlőfogak mögötti terület rosszindulatú daganata IV. stádium  
 C0680 A szájüreg egyéb és k.m.n. részének átfedő rosszindulatú daganata  
 C0681 A szájüreg egyéb és k.m.n. részének átfedő rossz. dag. I. stádium  
 C0682 A szájüreg egyéb és k.m.n. részének átfedő rossz. dag. II. stádium  
 C0683 A szájüreg egyéb és k.m.n. részének átfedő rossz. dag. III. stádium  
 C0684 A szájüreg egyéb és k.m.n. részének átfedő rossz. dag. IV. stádium  
 C0690 Száj rosszindulatú daganata, k.m.n.  
 C1000 Vallecula rosszindulatú daganata  
 C1001 Vallecula rosszindulatú daganata I. stádium  
 C1002 Vallecula rosszindulatú daganata II. stádium  
 C1003 Vallecula rosszindulatú daganata III. stádium  
 C1004 Vallecula rosszindulatú daganata IV. stádium  
 C1010 A gégefedő mellső felszínének rosszindulatú daganata  
 C1011 A gégefedő mellső felszínének rosszindulatú daganata I. stádium  
 C1012 A gégefedő mellső felszínének rosszindulatú daganata II. stádium  
 C1013 A gégefedő mellső felszínének rosszindulatú daganata III. stádium  
 C1014 A gégefedő mellső felszínének rosszindulatú daganata IV. stádium  
 C1020 A szájgarat oldalsó falának rosszindulatú daganata  
 C1021 A szájgarat oldalsó falának rosszindulatú daganata I. stádium  
 C1022 A szájgarat oldalsó falának rosszindulatú daganata II. stádium  
 C1023 A szájgarat oldalsó falának rosszindulatú daganata III. stádium  
 C1024 A szájgarat oldalsó falának rosszindulatú daganata IV. stádium  
 C1030 A szájgarat hátsó falának rosszindulatú daganata  
 C1031 A szájgarat hátsó falának rosszindulatú daganata I. stádium  
 C1032 A szájgarat hátsó falának rosszindulatú daganata II. stádium  
 C1033 A szájgarat hátsó falának rosszindulatú daganata III. stádium  
 C1034 A szájgarat hátsó falának rosszindulatú daganata IV. stádium  
 C1040 Kopoltyúív (branchiogen) hasadék rosszindulatú daganata  
 C1041 Kopoltyúív (branchiogen) hasadék rosszindulatú daganata I. stádium  
 C1042 Kopoltyúív (branchiogen) hasadék rosszindulatú daganata II. stádium  
 C1043 Kopoltyúív (branchiogen) hasadék rosszindulatú daganata III. stádium  
 C1044 Kopoltyúív (branchiogen) hasadék rosszindulatú daganata IV. stádium  
 C1080 A szájgarat átfedő elváltozása, rosszindulatú daganata  
 C1081 A szájgarat átfedő elváltozása, rosszindulatú daganata I. stádium

- C1082 A szájgarat átfedő elváltozása, rosszindulatú daganata II. stádium  
 C1083 A szájgarat átfedő elváltozása, rosszindulatú daganata III. stádium  
 C1084 A szájgarat átfedő elváltozása, rosszindulatú daganata IV. stádium  
 C1090 Szájgarat rosszindulatú daganata, k.m.n.  
 C3000 Orrüreg rosszindulatú daganata  
 C3001 Orrüreg rosszindulatú daganata I. stádium  
 C3002 Orrüreg rosszindulatú daganata II. stádium  
 C3003 Orrüreg rosszindulatú daganata III. stádium  
 C3004 Orrüreg rosszindulatú daganata IV. stádium  
 C3010 Középfül rosszindulatú daganata  
 C4700 A fej, az arc és a nyak perifériás idegeinek rosszindulatú daganata  
 C4710 A felső végtag, váll perifériás idegeinek rosszindulatú daganata  
 C4720 Az alsó végtag, csípő perifériás idegeinek rosszindulatú daganata  
 C4730 A mellkas perifériás idegeinek rosszindulatú daganata  
 C4740 A has perifériás idegeinek rosszindulatú daganata  
 C4750 A medence perifériás idegeinek rosszindulatú daganata  
 C4760 A törzs perifériás idegeinek rosszindulatú daganata, k.m.n.  
 C4780 Perifériás idegek és autonóm idegrendszer rosszind. átfedő elváltozása  
 C4790 Perifériás idegek és autonóm idegrendszer rosszind. daganata k.m.n.  
 C4800 Retroperitoneum rosszindulatú daganata  
 C7600 Fej, arc, nyak rosszindulatú daganata

\*\*\* **DAGANATOK "D"**

- C1500 A nyelvcső nyaki szakaszának rosszindulatú daganata  
 C1510 A nyelvcső mellüregi szakaszának rosszindulatú daganata  
 C1520 A nyelvcső hasi szakaszának rosszindulatú daganata  
 C1530 A nyelvcső felső harmadának rosszindulatú daganata  
 C1540 A nyelvcső középső harmadának rosszindulatú daganata  
 C1550 A nyelvcső alsó harmadának rosszindulatú daganata  
 C1580 A nyelvcső átfedő elváltozása, rosszindulatú daganata  
 C1590 Nyelvcső rosszindulatú daganata, k.m.n.

\*\*\* **DAGANATOK "E"**

- C1600 Gyomorszáj rosszindulatú daganata  
 C1610 Gyomorfundus rosszindulatú daganata  
 C1620 Gyomor corpus rosszindulatú daganata  
 C1630 Antrum pylori rosszindulatú daganata  
 C1640 Pylorus rosszindulatú daganata  
 C1650 Gyomor kisgyömbület rosszindulatú daganata, k.m.n.  
 C1660 Gyomor nagygyömbület rosszindulatú daganata, k.m.n.  
 C1680 A gyomor átfedő elváltozása, rosszindulatú daganata  
 C1690 Gyomor rosszindulatú daganata, k.m.n.

\*\*\* **DAGANATOK "E1"**

- C1600 Gyomorszáj rosszindulatú daganata  
 C1610 Gyomorfundus rosszindulatú daganata  
 C1620 Gyomor corpus rosszindulatú daganata  
 C1630 Antrum pylori rosszindulatú daganata  
 C1640 Pylorus rosszindulatú daganata  
 C1650 Gyomor kisgyömbület rosszindulatú daganata, k.m.n.  
 C1660 Gyomor nagygyömbület rosszindulatú daganata, k.m.n.  
 C1680 A gyomor átfedő elváltozása, rosszindulatú daganata  
 C1690 Gyomor rosszindulatú daganata, k.m.n.  
 C1700 Duodenum rosszindulatú daganata  
 C1710 Jejunum rosszindulatú daganata  
 C1720 Ileum rosszindulatú daganata  
 C1730 Meckel-féle diverticulum rosszindulatú daganata  
 C1780 A vékonybél átfedő elváltozása, rosszindulatú daganata  
 C1790 Vékonybél rosszindulatú daganata, k.m.n.  
 C1800 Vakbél (coecum) rosszindulatú daganata  
 C1810 Féregnyúlvány rosszindulatú daganata

C1820 Colon ascendens rosszindulatú daganata  
 C1830 Flexura hepatica rosszindulatú daganata  
 C1840 Colon transversum rosszindulatú daganata  
 C1850 Flexura lienalis rosszindulatú daganata  
 C1860 Colon descendens rosszindulatú daganata  
 C1870 Colon sigmoideum rosszindulatú daganata  
 C1880 A vastagbél átfedő elváltozása, rosszindulatú daganata  
 C1890 Vastagbél rosszindulatú daganata, k.m.n.  
 C19H0 A sigmabél-végbél határ rosszindulatú daganata  
 C20H0 A végbél rosszindulatú daganata

\*\*\* **DAGANATOK "F"**

C1800 Vakbél (coecum) rosszindulatú daganata  
 C1810 Féregnyúlvány rosszindulatú daganata  
 C1820 Colon ascendens rosszindulatú daganata  
 C1830 Flexura hepatica rosszindulatú daganata  
 C1840 Colon transversum rosszindulatú daganata  
 C1850 Flexura lienalis rosszindulatú daganata  
 C1860 Colon descendens rosszindulatú daganata  
 C1870 Colon sigmoideum rosszindulatú daganata  
 C1880 A vastagbél átfedő elváltozása, rosszindulatú daganata  
 C1890 Vastagbél rosszindulatú daganata, k.m.n.  
 C19H0 A sigmabél-végbél határ rosszindulatú daganata  
 C20H0 A végbél rosszindulatú daganata

\*\*\* **DAGANATOK "F1"**

C2100 Végbélnyílás rosszindulatú daganata, k.m.n.  
 C2110 Canalis analis rosszindulatú daganata  
 C2120 Cloacogen zóna rosszindulatú daganata  
 C2180 Rectum, anus és canalis analis átfedő elváltozása, rosszind. daganata

\*\*\* **DAGANATOK "F2"**

C20H0 A végbél rosszindulatú daganata

\*\*\* **DAGANATOK "G"**

C2200 Májsejt rák  
 C2210 Intrahepaticus epeút rák  
 C2220 Hepatoblastoma rosszindulatú daganata  
 C2230 A máj angiosarcomája  
 C2240 A máj egyéb sarcomái  
 C2270 A máj egyéb meghatározott rákjai  
 C2290 Máj rosszindulatú daganata, k.m.n.  
 C7800 A tüdő másodlagos rosszindulatú daganata

\*\*\* **DAGANATOK "G1"**

C2200 Májsejt rák  
 C2210 Intrahepaticus epeút rák  
 C2220 Hepatoblastoma rosszindulatú daganata  
 C2230 A máj angiosarcomája  
 C2240 A máj egyéb sarcomái  
 C2270 A máj egyéb meghatározott rákjai  
 C2290 Máj rosszindulatú daganata, k.m.n.  
 C23H0 Az epehólyag rosszindulatú daganata  
 C2400 Extrahepaticus epeút rosszindulatú daganata  
 C2410 Papilla (ampulla) Vateri rosszindulatú daganata  
 C2480 Az epeutak átfedő elváltozása, rosszindulatú daganata  
 C2490 Epeút rosszindulatú daganata, k.m.n.

\*\*\* **DAGANATOK "G2"**

C2500 Hasnyálmirigy fej rosszindulatú daganata  
 C2510 Hasnyálmirigy test rosszindulatú daganata  
 C2520 Hasnyálmirigy fark rosszindulatú daganata

- C2530 Hasnyálmirigy vezeték rosszindulatú daganata
- C2540 Endocrin pancreas rosszindulatú daganata
- C2570 A hasnyálmirigy egyéb részeinek rosszindulatú daganata
- C2580 A hasnyálmirigy átfedő rosszindulatú daganata
- C2590 Hasnyálmirigy rosszindulatú daganata, k.m.n.

\*\*\* *DAGANATOK "H"* \*\*\*

- C3000 Orrüreg rosszindulatú daganata
- C3001 Orrüreg rosszindulatú daganata I. stádium
- C3002 Orrüreg rosszindulatú daganata II. stádium
- C3003 Orrüreg rosszindulatú daganata III. stádium
- C3004 Orrüreg rosszindulatú daganata IV. stádium
- C3010 Középfül rosszindulatú daganata
- C3011 Középfül rosszindulatú daganata I. stádium
- C3012 Középfül rosszindulatú daganata II. stádium
- C3013 Középfül rosszindulatú daganata III. stádium
- C3014 Középfül rosszindulatú daganata IV. stádium
- C3100 Arcüreg rosszindulatú daganata
- C3101 Arcüreg rosszindulatú daganata I. stádium
- C3102 Arcüreg rosszindulatú daganata II. stádium
- C3103 Arcüreg rosszindulatú daganata III. stádium
- C3104 Arcüreg rosszindulatú daganata IV. stádium
- C3110 Rostacsonti üreg rosszindulatú daganata
- C3111 Rostacsonti üreg rosszindulatú daganata I. stádium
- C3112 Rostacsonti üreg rosszindulatú daganata II. stádium
- C3113 Rostacsonti üreg rosszindulatú daganata III. stádium
- C3114 Rostacsonti üreg rosszindulatú daganata IV. stádium
- C3120 Homloküreg rosszindulatú daganata
- C3121 Homloküreg rosszindulatú daganata I. stádium
- C3122 Homloküreg rosszindulatú daganata II. stádium
- C3123 Homloküreg rosszindulatú daganata III. stádium
- C3124 Homloküreg rosszindulatú daganata IV. stádium
- C3130 Ékcsonyi üreg rosszindulatú daganata
- C3131 Ékcsonyi üreg rosszindulatú daganata I. stádium
- C3132 Ékcsonyi üreg rosszindulatú daganata II. stádium
- C3133 Ékcsonyi üreg rosszindulatú daganata III. stádium
- C3134 Ékcsonyi üreg rosszindulatú daganata IV. stádium
- C3180 A melléküregek átfedő elváltozása, rosszindulatú daganata
- C3181 A melléküregek átfedő elváltozása, rosszind. dag. I. stádium
- C3182 A melléküregek átfedő elváltozása, rosszind. dag. II. stádium
- C3183 A melléküregek átfedő elváltozása, rosszind. dag. III. stádium
- C3184 A melléküregek átfedő elváltozása, rosszind. dag. IV. stádium
- C3190 Melléküreg rosszindulatú daganata, k.m.n.
- C3191 Melléküreg rosszindulatú daganata, k.m.n. I. stádium
- C3192 Melléküreg rosszindulatú daganata, k.m.n. II. stádium
- C3193 Melléküreg rosszindulatú daganata, k.m.n. III. stádium
- C3194 Melléküreg rosszindulatú daganata, k.m.n. IV. stádium
- C3200 Glottis rosszindulatú daganata
- C3201 Glottis rosszindulatú daganata I. stádium
- C3202 Glottis rosszindulatú daganata II. stádium
- C3203 Glottis rosszindulatú daganata III. stádium
- C3204 Glottis rosszindulatú daganata IV. stádium
- C3210 Supraglotticus rész rosszindulatú daganata
- C3211 Supraglotticus rész rosszindulatú daganata I. stádium
- C3212 Supraglotticus rész rosszindulatú daganata II. stádium
- C3213 Supraglotticus rész rosszindulatú daganata III. stádium
- C3214 Supraglotticus rész rosszindulatú daganata IV. stádium
- C3220 Subglotticus rész rosszindulatú daganata
- C3221 Subglotticus rész rosszindulatú daganata I. stádium
- C3222 Subglotticus rész rosszindulatú daganata II. stádium

- C3223 Subglotticus rész rosszindulatú daganata III. stádium  
 C3224 Subglotticus rész rosszindulatú daganata IV. stádium  
 C3230 Gégeporc rosszindulatú daganata  
 C3231 Gégeporc rosszindulatú daganata I. stádium  
 C3232 Gégeporc rosszindulatú daganata II. stádium  
 C3233 Gégeporc rosszindulatú daganata III. stádium  
 C3234 Gégeporc rosszindulatú daganata IV. stádium  
 C3280 A gége átfedő elváltozása, rosszindulatú daganata  
 C3281 A gége átfedő elváltozása, rosszindulatú daganata I. stádium  
 C3282 A gége átfedő elváltozása, rosszindulatú daganata II. stádium  
 C3283 A gége átfedő elváltozása, rosszindulatú daganata III. stádium  
 C3284 A gége átfedő elváltozása, rosszindulatú daganata IV. stádium  
 C3290 Gége rosszindulatú daganata, k.m.n.  
 C3291 Gége rosszindulatú daganata, k.m.n. I. stádium  
 C3292 Gége rosszindulatú daganata, k.m.n. II. stádium  
 C3293 Gége rosszindulatú daganata, k.m.n. III. stádium  
 C3294 Gége rosszindulatú daganata, k.m.n. IV. stádium  
 C7600 Fej, arc, nyak rosszindulatú daganata

\*\*\* **DAGANATOK "I"**

- C3400 Főhörgő rosszindulatú daganata  
 C3410 Felső lebeny, hörgő vagy tüdő rosszindulatú daganata  
 C3420 Középső lebeny, hörgő vagy tüdő rosszindulatú daganata  
 C3430 Alsó lebeny, hörgő vagy tüdő rosszindulatú daganata  
 C3480 A hörgő és tüdő átfedő elváltozása, rosszindulatú daganata  
 C3490 Hörgő vagy tüdő rosszindulatú daganata, k.m.n.

\*\*\* **DAGANATOK "II"**

- C37H0 A csecsemőmirigy (thymus) rosszindulatú daganata  
 C3810 Elülső gátor rosszindulatú daganata  
 C3820 Hátsó gátor rosszindulatú daganata  
 C3830 Gátor rosszindulatú daganata, k.m.n.  
 C3840 Mellhártya rosszindulatú daganata  
 C3880 Szív, gátor és mellhártya átfedő elváltozása, rosszindulatú daganata  
 C3900 Felső légutak nem meghatározott részének rosszindulatú daganata  
 C3980 Légzőszervek és mellüregi szervek átfedő elvált., rosszind. daganata  
 C3990 Rosszul meghat. lokalizáció rosszind. daganata a légzőszerveken belül  
 C7610 Mellkas rosszindulatú daganata  
 C7800 A tüdő másodlagos rosszindulatú daganata

\*\*\* **DAGANATOK "I2"**

- C37H0 A csecsemőmirigy (thymus) rosszindulatú daganata  
 C3810 Elülső gátor rosszindulatú daganata  
 C3820 Hátsó gátor rosszindulatú daganata  
 C3830 Gátor rosszindulatú daganata, k.m.n.

\*\*\* **DAGANATOK "I3"**

- C33H0 A légsó rosszindulatú daganata

\*\*\* **DAGANATOK "J"**

- C4000 Lapocka és a felső végtag hosszú csontjainak rosszindulatú daganata  
 C4010 A felső végtag rövid csontjainak rosszindulatú daganata  
 C4020 Az alsó végtag hosszú csontjainak rosszindulatú daganata  
 C4030 Az alsó végtag rövid csontjainak rosszindulatú daganata  
 C4080 Végtagok csontjának és ízületi porcának átfedő rosszindulatú daganata  
 C4090 Végtagcsont és ízületi porc rosszindulatú daganata, k.m.n.  
 C4100 A koponya és az arc csontjainak rosszindulatú daganata  
 C4110 Mandibula (alsó állkapocs) rosszindulatú daganata  
 C4120 Gerinc rosszindulatú daganata  
 C4130 Bordák, szegycsont és kulcscsont rosszindulatú daganata  
 C4140 Medencecsontok, keresztcsont és farokcsont rosszindulatú daganata

- C4180 Csont és izületi porc átfedő elváltozása, rosszindulatú daganata  
 C4190 Csont és izületi porc rosszindulatú daganata, k.m.n.

\*\*\* **DAGANATOK "K"**

- C4490 A bőr rosszindulatú daganata, k.m.n.  
 C4491 A bőr rosszindulatú daganata, k.m.n., spinalioma  
 C4492 A bőr rosszindulatú daganata, k.m.n., egyéb sejtípus

\*\*\* **DAGANATOK "K1"**

- C4300 Az ajak rosszindulatú melanomája  
 C4310 Szemhéj malignus melanomája, a szemzugot is ideértve  
 C4320 A fül és külső hallójárat rosszindulatú melanomája  
 C4330 Az arc egyéb és nem meghatározott részének rosszindulatú melanomája  
 C4340 A hajas fejbőr és nyak rosszindulatú melanomája  
 C4350 A törzs rosszindulatú melanomája  
 C4360 A felső végtag rosszindulatú melanomája, beleértve a vállat  
 C4370 Az alsó végtag rosszindulatú melanomája, beleértve a csípőt  
 C4380 A bőr átfedő rosszindulatú melanomája  
 C4390 A bőr rosszindulatú melanomája, k.m.n.  
 C6960 Szemüreg (orbita) rosszindulatú daganata

\*\*\* **DAGANATOK "K2"**

- C4400 Az ajak bőrének rosszindulatú daganata  
 C4401 Az ajak bőrének rosszindulatú daganata, spinalioma  
 C4402 Az ajak bőrének rosszindulatú daganata, egyéb sejtípus  
 C4410 A szemhéj bőrének rosszindulatú daganata, beleértve a szemzugot  
 C4411 A szemhéj bőrének rosszindulatú daganata, spinalioma  
 C4412 A szemhéj bőrének rosszindulatú daganata, egyéb sejtípus  
 C4420 A fül és a külső hallójárat bőrének rosszindulatú daganata  
 C4421 A fül és a külső hallójárat bőrének rosszindulatú daganata, spinalioma  
 C4422 A fül-külső hallójárat bőrének rosszindulatú daganata, egyéb sejtípus  
 C4430 Az arc egyéb és k.m.n. része bőrének rosszindulatú daganata  
 C4431 Az arc egyéb része bőrének rosszindulatú daganata, spinalioma  
 C4432 Az arc egyéb része bőrének rosszindulatú daganata, egyéb sejtípus  
 C4440 A hajas fejbőr és a nyak bőrének rosszindulatú daganata  
 C4441 A hajas fejbőr - nyak bőrének rosszindulatú daganata, spinalioma  
 C4442 A hajas fejbőr - nyak bőrének rosszindulatú daganata, egyéb sejtípus  
 C4450 A törzs bőrének rosszindulatú daganata  
 C4451 A törzs bőrének rosszindulatú daganata, spinalioma  
 C4452 A törzs bőrének rosszindulatú daganata, egyéb sejtípus  
 C4460 A felső végtag bőrének rosszindulatú daganata, beleértve a vállat  
 C4461 A felső végtag bőrének rosszindulatú daganata, spinalioma  
 C4462 A felső végtag bőrének rosszindulatú daganata, egyéb sejtípus  
 C4470 Az alsó végtag bőrének rosszindulatú daganata, beleértve a csípőt  
 C4471 Az alsó végtag bőrének rosszindulatú daganata, spinalioma  
 C4472 Az alsó végtag bőrének rosszindulatú daganata, egyéb sejtípus  
 C4480 A bőr átfedő elváltozása, rosszindulatú daganata  
 C4481 A bőr átfedő elváltozása, rosszindulatú daganata, spinalioma  
 C4482 A bőr átfedő elváltozása, rosszindulatú daganata, egyéb sejtípus  
 C4490 A bőr rosszindulatú daganata, k.m.n.  
 C4491 A bőr rosszindulatú daganata, k.m.n., spinalioma  
 C4492 A bőr rosszindulatú daganata, k.m.n., egyéb sejtípus

\*\*\* **DAGANATOK "L"**

- C4500 A mellhártya mesotheliomája  
 C4510 A hashártya mesotheliomája  
 C4520 A szívburkok mesotheliomája  
 C4570 Mesothelioma egyéb lokalizációban  
 C4590 Mesothelioma, k.m.n.  
 C4600 A bőr Kaposi-sarcomája  
 C4610 A lágyrészek Kaposi-sarcomája



- C4620 A szájpad Kaposi-sarcomája
- C4630 A nyirokcsomók Kaposi-sarcomája
- C4670 Kaposi-sarcoma egyéb lokalizációban
- C4680 Több szerv Kaposi sarcomája
- C4690 Kaposi-sarcoma, k.m.n.
- C4700 A fej, az arc és a nyak perifériás idegeinek rosszindulatú daganata
- C4710 A felső végtag, váll perifériás idegeinek rosszindulatú daganata
- C4720 Az alsó végtag, csípő perifériás idegeinek rosszindulatú daganata
- C4730 A mellkas perifériás idegeinek rosszindulatú daganata
- C4740 A has perifériás idegeinek rosszindulatú daganata
- C4750 A medence perifériás idegeinek rosszindulatú daganata
- C4760 A törzs perifériás idegeinek rosszindulatú daganata, k.m.n.
- C4780 Perifériás idegek és autonóm idegrendszer rosszind. átfedő elváltozása
- C4790 Perifériás idegek és autonóm idegrendszer rosszind. daganata k.m.n.
- C4800 Retroperitoneum rosszindulatú daganata
- C4810 A hashártya meghatározott részeinek rosszindulatú daganata
- C4820 Hashártya rosszindulatú daganata, k.m.n.
- C4880 Retroperitoneum és hashártya átfedő elváltozása, rosszind. daganata

\*\*\* *DAGANATOK "L1"*

- C4500 A mellhártya mesotheliomája
- C4600 A bőr Kaposi-sarcomája
- C4610 A lágyrészek Kaposi-sarcomája
- C4620 A szájpad Kaposi-sarcomája
- C4630 A nyirokcsomók Kaposi-sarcomája
- C4670 Kaposi-sarcoma egyéb lokalizációban
- C4680 Több szerv Kaposi sarcomája
- C4690 Kaposi-sarcoma, k.m.n.
- C4700 A fej, az arc és a nyak perifériás idegeinek rosszindulatú daganata
- C4710 A felső végtag, váll perifériás idegeinek rosszindulatú daganata
- C4720 Az alsó végtag, csípő perifériás idegeinek rosszindulatú daganata
- C4730 A mellkas perifériás idegeinek rosszindulatú daganata
- C4740 A has perifériás idegeinek rosszindulatú daganata
- C4750 A medence perifériás idegeinek rosszindulatú daganata
- C4760 A törzs perifériás idegeinek rosszindulatú daganata, k.m.n.
- C4780 Perifériás idegek és autonóm idegrendszer rosszind. átfedő elváltozása
- C4790 Perifériás idegek és autonóm idegrendszer rosszind. daganata k.m.n.
- C4800 Retroperitoneum rosszindulatú daganata
- C4810 A hashártya meghatározott részeinek rosszindulatú daganata

\*\*\* *DAGANATOK "L2"*

- C4500 A mellhártya mesotheliomája
- C4510 A hashártya mesotheliomája
- C4520 A szívburkok mesotheliomája
- C4570 Mesothelioma egyéb lokalizációban
- C4590 Mesothelioma, k.m.n.
- C4600 A bőr Kaposi-sarcomája
- C4610 A lágyrészek Kaposi-sarcomája
- C4620 A szájpad Kaposi-sarcomája
- C4630 A nyirokcsomók Kaposi-sarcomája
- C4670 Kaposi-sarcoma egyéb lokalizációban
- C4680 Több szerv Kaposi sarcomája
- C4690 Kaposi-sarcoma, k.m.n.

\*\*\* *DAGANATOK "L4"*

- C4800 Retroperitoneum rosszindulatú daganata
- C4810 A hashártya meghatározott részeinek rosszindulatú daganata
- C4820 Hashártya rosszindulatú daganata, k.m.n.
- C4880 Retroperitoneum és hashártya átfedő elváltozása, rosszind. daganata

**\*\*\* DAGANATOK "L5"**

- C4500 A mellhártya mesotheliomája
- C4510 A hashártya mesotheliomája
- C4520 A szívburkok mesotheliomája
- C4570 Mesothelioma egyéb lokalizációban
- C4590 Mesothelioma, k.m.n.

**\*\*\* DAGANATOK "L6"**

- C4500 A mellhártya mesotheliomája

**\*\*\* DAGANATOK "M"**

- C4900 Fej, arc és nyak kötőszöve és lágyszövetek rosszind. daganata
- C4910 A felső végtag, váll kötőszöve és lágyszövetek rosszind. daganata
- C4920 Az alsó végtag, csípő kötőszöve és lágyszövetek rosszind. daganata
- C4930 A mellkas kötőszöve és lágyszövetek rosszindulatú daganata
- C4940 A has kötőszöve és lágyszövetek rosszindulatú daganata
- C4950 A medence kötőszöve és lágyszövetek rosszindulatú daganata
- C4960 A törzs kötőszöve és lágyszövetek rosszindulatú daganata, k.m.n.
- C4980 A kötőszövet és lágyszövetek átfedő elváltozása, rosszindulatú daganata
- C4990 Kötőszövet és lágyszövet rosszindulatú daganata, k.m.n.

**\*\*\* DAGANATOK "M1"**

- C4900 Fej, arc és nyak kötőszöve és lágyszövetek rosszind. daganata

**\*\*\* DAGANATOK "N"**

- C5000 Mellbimbó és bimbóudvar rosszindulatú daganata
- C5010 Az emlő központi részének rosszindulatú daganata
- C5020 Az emlő felső-belső negyedének rosszindulatú daganata
- C5030 Az emlő alsó-belső negyedének rosszindulatú daganata
- C5040 Az emlő felső-külső negyedének rosszindulatú daganata
- C5050 Az emlő alsó-külső negyedének rosszindulatú daganata
- C5060 Az emlő hónalj részének rosszindulatú daganata
- C5080 Az emlő átfedő elváltozása, rosszindulatú daganata
- C5090 Emlő rosszindulatú daganata, k.m.n.

**\*\*\* DAGANATOK "O"**

- C5300 Endocervix rosszindulatú daganata
- C5310 Exocervix rosszindulatú daganata
- C5380 A méhnyak átfedő elváltozása, rosszindulatú daganata
- C5390 Méhnyak rosszindulatú daganata, k.m.n.

**\*\*\* DAGANATOK "O1"**

- C52H0 A hüvely rosszindulatú daganata

**\*\*\* DAGANATOK "P"**

- C5400 A méh isthmusa rosszindulatú daganata
- C5410 Endometrium rosszindulatú daganata
- C5420 Myometrium rosszindulatú daganata
- C5430 Méhfundus rosszindulatú daganata
- C5480 A méhtest átfedő elváltozása, rosszindulatú daganata
- C5490 Méhtest rosszindulatú daganata, k.m.n.
- C55H0 A méh nem meghatározott részének rosszindulatú daganata

**\*\*\* DAGANATOK "P1"**

- C58H0 A méhlepény rosszindulatú daganata

**\*\*\* DAGANATOK "P2"**

- C5400 A méh isthmusa rosszindulatú daganata
- C5410 Endometrium rosszindulatú daganata
- C5420 Myometrium rosszindulatú daganata
- C5430 Méhfundus rosszindulatú daganata
- C5480 A méhtest átfedő elváltozása, rosszindulatú daganata
- C5490 Méhtest rosszindulatú daganata, k.m.n.

\*\*\* *DAGANATOK "Q"*

C56H0 A petefészek rosszindulatú daganata

\*\*\* *DAGANATOK "R"*

C6200 Nem descendált here rosszindulatú daganata

C6210 Descendált here rosszindulatú daganata

C6290 Here rosszindulatú daganata, k.m.n.

C7860 A retroperitoneum és a hashártya másodlagos rosszindulatú daganata

\*\*\* *DAGANATOK "R1"*

C61H0 A prostata rosszindulatú daganata

\*\*\* *DAGANATOK "R2"*

C6300 Mellékhere rosszindulatú daganata

C6310 Ondózsínór rosszindulatú daganata

C6320 Herezacskó rosszindulatú daganata

C6370 Egyéb meghatározott férfi nemi szervek rosszindulatú daganata

C6380 A férfi nemi szervek átfedő elváltozása, rosszindulatú daganata

C6390 Férfi nemi szerv rosszindulatú daganata, k.m.n.

\*\*\* *DAGANATOK "R3"*

C6000 Fityma rosszindulatú daganata

C6010 Hímvesző makkjának rosszindulatú daganata

C6020 Hímvesző barlangos testének rosszindulatú daganata

C6080 A hímvesző átfedő elváltozása, rosszindulatú daganata

C6090 Hímvesző rosszindulatú daganata, k.m.n.

\*\*\* *DAGANATOK "S"*

C64H0 A vese rosszindulatú daganata, kivéve a vesemedencét

\*\*\* *DAGANATOK "S1"*

C64H0 A vese rosszindulatú daganata, kivéve a vesemedencét

C7800 A tüdő másodlagos rosszindulatú daganata

C7950 A csontok és csontvelő másodlagos rosszindulatú daganata

\*\*\* *DAGANATOK "T"*

C65H0 A vesemedence rosszindulatú daganata

C66H0 A húgyvezeték (ureter) rosszindulatú daganata

C6700 Húgyhólyag trigonumának rosszindulatú daganata

C6710 Húgyhólyag tető (vertex) rosszindulatú daganata

C6720 Húgyhólyag oldalfalának rosszindulatú daganata

C6730 Húgyhólyag mellső falának rosszindulatú daganata

C6740 Húgyhólyag hátsó falának rosszindulatú daganata

C6750 Húgyhólyag nyakának rosszindulatú daganata

C6760 Húgyvezeték nyílás (orificium) rosszindulatú daganata

C6770 Urachus rosszindulatú daganata

C6780 A húgyhólyag átfedő elváltozása, rosszindulatú daganata

C6790 Húgyhólyag rosszindulatú daganata, k.m.n.

\*\*\* *DAGANATOK "T1"*

C65H0 A vesemedence rosszindulatú daganata

C66H0 A húgyvezeték (ureter) rosszindulatú daganata

C6700 Húgyhólyag trigonumának rosszindulatú daganata

C6710 Húgyhólyag tető (vertex) rosszindulatú daganata

C6720 Húgyhólyag oldalfalának rosszindulatú daganata

C6730 Húgyhólyag mellső falának rosszindulatú daganata

C6740 Húgyhólyag hátsó falának rosszindulatú daganata

C6750 Húgyhólyag nyakának rosszindulatú daganata

C6760 Húgyvezeték nyílás (orificium) rosszindulatú daganata

C6770 Urachus rosszindulatú daganata

C6780 A húgyhólyag átfedő elváltozása, rosszindulatú daganata

C6790 Húgyhólyag rosszindulatú daganata, k.m.n.

- C6800 Húgycső rosszindulatú daganata
- C6810 Paraurethralis mirigyek rosszindulatú daganata
- C6880 A húgyszervek átfedő elváltozása, rosszindulatú daganata
- C6890 Húgyszerv rosszindulatú daganata, k.m.n.

**\*\*\* DAGANATOK "U"**

- C6900 Kötőhártya rosszindulatú daganata
- C6910 Szaruhártya rosszindulatú daganata
- C6920 Ideghártya rosszindulatú daganata
- C6930 Érhártya rosszindulatú daganata
- C6940 Szemgolyó rosszindulatú daganata
- C6950 Könnymirigy és könnyvezeték rosszindulatú daganata
- C6960 Szemüreg (orbita) rosszindulatú daganata
- C6980 A szem és függelékének átfedő elváltozása, rosszindulatú daganata
- C6990 Szem rosszindulatú daganata, k.m.n.

**\*\*\* DAGANATOK "UI"**

- C6920 Ideghártya rosszindulatú daganata
- C6930 Érhártya rosszindulatú daganata
- C6940 Szemgolyó rosszindulatú daganata
- C6960 Szemüreg (orbita) rosszindulatú daganata
- C6980 A szem és függelékének átfedő elváltozása, rosszindulatú daganata
- C6990 Szem rosszindulatú daganata, k.m.n.
- C7940 A központi idegrendszer k.m.n. részének másodlagos rosszind. daganata
- C7950 A csontok és csontvelő másodlagos rosszindulatú daganata
- C7951 A koponya csontjának másodlagos rosszindulatú daganata

**\*\*\* DAGANATOK "V"**

- C7000 Agyburkok rosszindulatú daganata
- C7010 Gerincevelő burkok rosszindulatú daganata
- C7090 Meninx rosszindulatú daganata, k.m.n.
- C7100 Nagyagy rosszindulatú daganata a lebenyek és kamrák kivételével
- C7110 Homloklebeny rosszindulatú daganata
- C7120 Halántéklebeny rosszindulatú daganata
- C7130 Fali lebeny rosszindulatú daganata
- C7140 Nyakszirti lebeny rosszindulatú daganata
- C7150 Agykamra rosszindulatú daganata
- C7160 Kisagy rosszindulatú daganata
- C7170 Agytörzs rosszindulatú daganata
- C7180 Az agy átfedő elváltozása, rosszindulatú daganata
- C7190 Agy rosszindulatú daganata, k.m.n.
- C7200 Gerincevelő rosszindulatú daganata
- C7210 Cauda equina rosszindulatú daganata
- C7220 Szaglóideg rosszindulatú daganata
- C7230 Látóideg rosszindulatú daganata
- C7240 Hallóideg rosszindulatú daganata
- C7250 Egyéb és k.m.n. agyidegek rosszindulatú daganata
- C7280 Az agy és közp. idegrendszer egyéb részeinek átfedő rosszind. daganata
- C7290 Központi idegrendszer rosszindulatú daganata, k.m.n.

**\*\*\* DAGANATOK "VI"**

- C7100 Nagyagy rosszindulatú daganata a lebenyek és kamrák kivételével
- C7110 Homloklebeny rosszindulatú daganata
- C7120 Halántéklebeny rosszindulatú daganata
- C7130 Fali lebeny rosszindulatú daganata
- C7140 Nyakszirti lebeny rosszindulatú daganata
- C7150 Agykamra rosszindulatú daganata
- C7160 Kisagy rosszindulatú daganata
- C7170 Agytörzs rosszindulatú daganata
- C7180 Az agy átfedő elváltozása, rosszindulatú daganata
- C7190 Agy rosszindulatú daganata, k.m.n.

- C7200 Gerincvelő rosszindulatú daganata  
 C7510 Agyalapi mirigy rosszindulatú daganata  
 C7530 Tobozmirigy rosszindulatú daganata

**\*\*\* DAGANATOK "V3"**

- C7000 Agyburkok rosszindulatú daganata  
 C7010 Gerincvelő burkok rosszindulatú daganata  
 C7090 Meninx rosszindulatú daganata, k.m.n.

**\*\*\* DAGANATOK "W"**

- C7700 A fej, az arc és a nyak nyirokcsomóinak rosszindulatú daganata  
 C7710 Intrathoracalis nyirokcsomók rosszindulatú daganata  
 C7720 Intraabdominalis nyirokcsomók rosszindulatú daganata  
 C7730 A hónalj és a felső végtag nyirokcsomóinak rosszindulatú daganata  
 C7740 A lágyék és az alsó végtag nyirokcsomóinak rosszindulatú daganata  
 C7750 Medencei nyirokcsomók rosszindulatú daganata  
 C7780 Több régió nyirokcsomóinak rosszindulatú daganata  
 C7790 Nyirokcsomó rosszindulatú daganata, k.m.n.  
 C7800 A tüdő másodlagos rosszindulatú daganata  
 C7810 A gátor másodlagos rosszindulatú daganata  
 C7820 A mellhártya másodlagos rosszindulatú daganata  
 C7830 Egyéb és k.m.n. légzőszerv másodlagos rosszindulatú daganata  
 C7840 A vékonybél másodlagos rosszindulatú daganata  
 C7850 A vastagbél és végbél másodlagos rosszindulatú daganata  
 C7860 A retroperitoneum és a hashártya másodlagos rosszindulatú daganata  
 C7870 A máj másodlagos rosszindulatú daganata  
 C7880 Egyéb és k.m.n. emésztőszerv másodlagos rosszindulatú daganata  
 C7900 A vese és a vesemedence másodlagos rosszindulatú daganata  
 C7910 A húgyhólyag és egyéb húgyszervek másodlagos rosszindulatú daganata  
 C7920 A bőr másodlagos rosszindulatú daganata  
 C7930 Az agy és agyburkok másodlagos rosszindulatú daganata  
 C7940 A központi idegrendszer k.m.n. részének másodlagos rosszind. daganata  
 C7950 A csontok és csontvelő másodlagos rosszindulatú daganata  
 C7951 A koponya csontjának másodlagos rosszindulatú daganata  
 C7952 A gerincoszlop csontjainak másodlagos rosszind. daganata  
 C7960 A petefészek másodlagos rosszindulatú daganata  
 C7970 A mellékvese másodlagos rosszindulatú daganata  
 C7980 Egyéb meghatározott lokalizáció másodlagos rosszindulatú daganata

**\*\*\* DAGANATOK "WI"**

- C7800 A tüdő másodlagos rosszindulatú daganata  
 C7940 A központi idegrendszer k.m.n. részének másodlagos rosszind. daganata  
 C7950 A csontok és csontvelő másodlagos rosszindulatú daganata  
 C7951 A koponya csontjának másodlagos rosszindulatú daganata  
 C7952 A gerincoszlop csontjainak másodlagos rosszind. daganata

**\*\*\* DAGANATOK "W2"**

- C7870 A máj másodlagos rosszindulatú daganata

**\*\*\* DAGANATOK "W3"**

- C7800 A tüdő másodlagos rosszindulatú daganata  
 C7810 A gátor másodlagos rosszindulatú daganata  
 C7820 A mellhártya másodlagos rosszindulatú daganata  
 C7830 Egyéb és k.m.n. légzőszerv másodlagos rosszindulatú daganata  
 C7840 A vékonybél másodlagos rosszindulatú daganata  
 C7850 A vastagbél és végbél másodlagos rosszindulatú daganata  
 C7860 A retroperitoneum és a hashártya másodlagos rosszindulatú daganata  
 C7870 A máj másodlagos rosszindulatú daganata  
 C7880 Egyéb és k.m.n. emésztőszerv másodlagos rosszindulatú daganata  
 C7900 A vese és a vesemedence másodlagos rosszindulatú daganata  
 C7910 A húgyhólyag és egyéb húgyszervek másodlagos rosszindulatú daganata

- C7920 A bőr másodlagos rosszindulatú daganata  
 C7930 Az agy és agyburkok másodlagos rosszindulatú daganata  
 C7940 A központi idegrendszer k.m.n. részének másodlagos rosszind. daganata  
 C7950 A csontok és csontvelő másodlagos rosszindulatú daganata  
 C7951 A koponya csontjának másodlagos rosszindulatú daganata  
 C7952 A gerincoszlop csontjainak másodlagos rosszind. daganata  
 C7960 A petefészkek másodlagos rosszindulatú daganata  
 C7970 A mellékvese másodlagos rosszindulatú daganata  
 C7980 Egyéb meghatározott lokalizáció másodlagos rosszindulatú daganata

\*\*\* **DAGANATOK "W4"**

- C7700 A fej, az arc és a nyak nyirokcsomóinak rosszindulatú daganata  
 C7710 Intrathoracalis nyirokcsomók rosszindulatú daganata  
 C7720 Intraabdominalis nyirokcsomók rosszindulatú daganata  
 C7730 A hónalj és a felső végtag nyirokcsomóinak rosszindulatú daganata  
 C7740 A lágyék és az alsó végtag nyirokcsomóinak rosszindulatú daganata  
 C7750 Medencei nyirokcsomók rosszindulatú daganata  
 C7780 Több régió nyirokcsomóinak rosszindulatú daganata  
 C7790 Nyirokcsomó rosszindulatú daganata, k.m.n.  
 C7800 A tüdő másodlagos rosszindulatú daganata  
 C7810 A gátor másodlagos rosszindulatú daganata  
 C7820 A mellhártya másodlagos rosszindulatú daganata  
 C7830 Egyéb és k.m.n. légzőszerv másodlagos rosszindulatú daganata  
 C7840 A vékonybél másodlagos rosszindulatú daganata  
 C7850 A vastagbél és végbél másodlagos rosszindulatú daganata  
 C7860 A retroperitoneum és a hashártya másodlagos rosszindulatú daganata  
 C7870 A máj másodlagos rosszindulatú daganata  
 C7880 Egyéb és k.m.n. emésztőszerv másodlagos rosszindulatú daganata

\*\*\* **DAGANATOK "W5"**

- C7800 A tüdő másodlagos rosszindulatú daganata  
 C7950 A csontok és csontvelő másodlagos rosszindulatú daganata

\*\*\* **DAGANATOK "Z"**

- C1401 Garat rosszindulatú daganata, k.m.n. I. stádium  
 C1402 Garat rosszindulatú daganata, k.m.n. II. stádium  
 C1403 Garat rosszindulatú daganata, k.m.n. III. stádium  
 C1404 Garat rosszindulatú daganata, k.m.n. IV. stádium  
 C1410 Laryngopharynx rosszindulatú daganata  
 C1411 Laryngopharynx rosszindulatú daganata I. stádium  
 C1412 Laryngopharynx rosszindulatú daganata II. stádium  
 C1413 Laryngopharynx rosszindulatú daganata III. stádium  
 C1414 Laryngopharynx rosszindulatú daganata IV. stádium  
 C2600 A bélcsatorna nem meghatározott részének rosszindulatú daganata  
 C2680 Az emésztőszervek átfedő elváltozása, rosszindulatú daganata  
 C2690 Rosszul meghat. lokalizáció rosszind. daganata az emésztőszervekben  
 C3001 Orrüreg rosszindulatú daganata I. stádium  
 C3002 Orrüreg rosszindulatú daganata II. stádium  
 C3003 Orrüreg rosszindulatú daganata III. stádium  
 C3004 Orrüreg rosszindulatú daganata IV. stádium  
 C3010 Középfül rosszindulatú daganata  
 C3011 Középfül rosszindulatú daganata I. stádium  
 C3012 Középfül rosszindulatú daganata II. stádium  
 C3013 Középfül rosszindulatú daganata III. stádium  
 C3014 Középfül rosszindulatú daganata IV. stádium  
 C3101 Arcüreg rosszindulatú daganata I. stádium  
 C3102 Arcüreg rosszindulatú daganata II. stádium  
 C3103 Arcüreg rosszindulatú daganata III. stádium  
 C3104 Arcüreg rosszindulatú daganata IV. stádium  
 C3110 Rostacsonti üreg rosszindulatú daganata  
 C3111 Rostacsonti üreg rosszindulatú daganata I. stádium

- C3112 Rostacsonti üreg rosszindulatú daganata II. stádium  
C3113 Rostacsonti üreg rosszindulatú daganata III. stádium  
C3114 Rostacsonti üreg rosszindulatú daganata IV. stádium  
C3120 Homloküreg rosszindulatú daganata  
C3121 Homloküreg rosszindulatú daganata I. stádium  
C3122 Homloküreg rosszindulatú daganata II. stádium  
C3123 Homloküreg rosszindulatú daganata III. stádium  
C3124 Homloküreg rosszindulatú daganata IV. stádium  
C3130 Ékcsonti üreg rosszindulatú daganata  
C3131 Ékcsonti üreg rosszindulatú daganata I. stádium  
C3132 Ékcsonti üreg rosszindulatú daganata II. stádium  
C3133 Ékcsonti üreg rosszindulatú daganata III. stádium  
C3134 Ékcsonti üreg rosszindulatú daganata IV. stádium  
C3180 A melléküregek átfedő elváltozása, rosszindulatú daganata  
C3181 A melléküregek átfedő elváltozása, rosszind. dag. I. stádium  
C3182 A melléküregek átfedő elváltozása, rosszind. dag. II. stádium  
C3183 A melléküregek átfedő elváltozása, rosszind. dag. III. stádium  
C3184 A melléküregek átfedő elváltozása, rosszind. dag. IV. stádium  
C3190 Melléküreg rosszindulatú daganata, k.m.n.  
C3191 Melléküreg rosszindulatú daganata, k.m.n. I. stádium  
C3192 Melléküreg rosszindulatú daganata, k.m.n. II. stádium  
C3193 Melléküreg rosszindulatú daganata, k.m.n. III. stádium  
C3194 Melléküreg rosszindulatú daganata, k.m.n. IV. stádium  
C3810 Elülső gátor rosszindulatú daganata  
C3820 Hátsó gátor rosszindulatú daganata  
C3830 Gátor rosszindulatú daganata, k.m.n.  
C3840 Mellhártya rosszindulatú daganata  
C3880 Szív, gátor és mellhártya átfedő elváltozása, rosszindulatú daganata  
C4000 Lapocka és a felső végtag hosszú csontjainak rosszindulatú daganata  
C4010 A felső végtag rövid csontjainak rosszindulatú daganata  
C4020 Az alsó végtag hosszú csontjainak rosszindulatú daganata  
C4030 Az alsó végtag rövid csontjainak rosszindulatú daganata  
C4080 Végtagok csontjának és izületi porcának átfedő rosszindulatú daganata  
C4090 Végtagcsont és izületi porc rosszindulatú daganata, k.m.n.  
C4100 A koponya és az arc csontjainak rosszindulatú daganata  
C4110 Mandibula (alsó állkapocs) rosszindulatú daganata  
C4120 Gerinc rosszindulatú daganata  
C4130 Bordák, szegycsont és kulcscsont rosszindulatú daganata  
C4140 Medencecsontok, keresztcsont és farokcsont rosszindulatú daganata  
C4180 Csont és izületi porc átfedő elváltozása, rosszindulatú daganata  
C4190 Csont és izületi porc rosszindulatú daganata, k.m.n.  
C4490 A bőr rosszindulatú daganata, k.m.n.  
C4491 A bőr rosszindulatú daganata, k.m.n., spinalioma  
C4492 A bőr rosszindulatú daganata, k.m.n., egyéb sejtípus  
C4700 A fej, az arc és a nyak perifériás idegeinek rosszindulatú daganata  
C4710 A felső végtag, váll perifériás idegeinek rosszindulatú daganata  
C4720 Az alsó végtag, csípő perifériás idegeinek rosszindulatú daganata  
C4730 A mellkas perifériás idegeinek rosszindulatú daganata  
C4740 A has perifériás idegeinek rosszindulatú daganata  
C4750 A medence perifériás idegeinek rosszindulatú daganata  
C4760 A törzs perifériás idegeinek rosszindulatú daganata, k.m.n.  
C4780 Perifériás idegek és autonóm idegrendszer rosszind. átfedő elváltozása  
C4790 Perifériás idegek és autonóm idegrendszer rosszind. daganata k.m.n.  
C4800 Retroperitoneum rosszindulatú daganata  
C4910 A felső végtag, váll kötőszöve és lágyszövetek rosszind. daganata  
C4920 Az alsó végtag, csípő kötőszöve és lágyszövetek rosszind. daganata  
C4930 A mellkas kötőszöve és lágyszövetek rosszindulatú daganata  
C4940 A has kötőszöve és lágyszövetek rosszindulatú daganata  
C4950 A medence kötőszöve és lágyszövetek rosszindulatú daganata

- C4960 A törzs kötőszöveve és lágyszövetek rosszindulatú daganata, k.m.n.  
C4980 A kötőszövet és lágyszövetek átfedő elváltozása, rosszindulatú daganata  
C4990 Kötőszövet és lágyszövet rosszindulatú daganata, k.m.n.  
C6900 Kötőhártya rosszindulatú daganata  
C6910 Szaruhártya rosszindulatú daganata  
C6920 Ideghártya rosszindulatú daganata  
C6930 Érhártya rosszindulatú daganata  
C6940 Szemgolyó rosszindulatú daganata  
C6950 Könnymirigy és könnyvezeték rosszindulatú daganata  
C6960 Szemüreg (orbita) rosszindulatú daganata  
C6980 A szem és függelékeinek átfedő elváltozása, rosszindulatú daganata  
C6990 Szem rosszindulatú daganata, k.m.n.  
C7000 Agyburkok rosszindulatú daganata  
C7010 Gerincvelő burkok rosszindulatú daganata  
C7090 Meninx rosszindulatú daganata, k.m.n.  
C7100 Nagyagy rosszindulatú daganata a lebenyek és kamrák kivételével  
C7110 Homloklebeny rosszindulatú daganata  
C7120 Halántéklebeny rosszindulatú daganata  
C7130 Fali lebeny rosszindulatú daganata  
C7140 Nyakszirti lebeny rosszindulatú daganata  
C7150 Agykamra rosszindulatú daganata  
C7160 Kisagy rosszindulatú daganata  
C7170 Agytörzs rosszindulatú daganata  
C7180 Az agy átfedő elváltozása, rosszindulatú daganata  
C7190 Agy rosszindulatú daganata, k.m.n.  
C7200 Gerincvelő rosszindulatú daganata  
C7210 Cauda equina rosszindulatú daganata  
C7220 Szaglóideg rosszindulatú daganata  
C7230 Látóideg rosszindulatú daganata  
C7240 Hallóideg rosszindulatú daganata  
C7250 Egyéb és k.m.n. agyidegek rosszindulatú daganata  
C7280 Az agy és közp. idegrendszer egyéb részeinek átfedő rosszind. daganata  
C7290 Központi idegrendszer rosszindulatú daganata, k.m.n.  
C7410 Mellékvesevelő rosszindulatú daganata  
C7490 Mellékvese rosszindulatú daganata, k.m.n.  
C7600 Fej, arc, nyak rosszindulatú daganata  
C7610 Mellkas rosszindulatú daganata  
C7620 Has rosszindulatú daganata  
C7630 Medence rosszindulatú daganata  
C7640 Felső végtag rosszindulatú daganata  
C7650 Alsó végtag rosszindulatú daganata  
C7670 Egyéb k.m.n. lokalizáció rosszindulatú daganata  
C7680 Egyéb k.m.n. lokalizációk átfedő elváltozása, rosszindulatú daganata  
C7700 A fej, az arc és a nyak nyirokcsomóinak rosszindulatú daganata  
C7710 Intrathoracalis nyirokcsomók rosszindulatú daganata  
C7720 Intraabdominalis nyirokcsomók rosszindulatú daganata  
C7730 A hónalj és a felső végtag nyirokcsomóinak rosszindulatú daganata  
C7740 A lágyék és az alsó végtag nyirokcsomóinak rosszindulatú daganata  
C7750 Medencei nyirokcsomók rosszindulatú daganata  
C7780 Több régió nyirokcsomóinak rosszindulatú daganata  
C7790 Nyirokcsomó rosszindulatú daganata, k.m.n.  
C7800 A tüdő másodlagos rosszindulatú daganata  
C7810 A gátor másodlagos rosszindulatú daganata  
C7820 A mellhártya másodlagos rosszindulatú daganata  
C7830 Egyéb és k.m.n. légzőszerv másodlagos rosszindulatú daganata  
C7840 A vékonybél másodlagos rosszindulatú daganata  
C7850 A vastagbél és végbél másodlagos rosszindulatú daganata  
C7860 A retroperitoneum és a hashártya másodlagos rosszindulatú daganata  
C7870 A máj másodlagos rosszindulatú daganata



- C7880 Egyéb és k.m.n. emésztőszerv másodlagos rosszindulatú daganata  
 C7900 A vese és a vesemedence másodlagos rosszindulatú daganata  
 C7910 A húgyhólyag és egyéb húgyszervek másodlagos rosszindulatú daganata  
 C7920 A bőr másodlagos rosszindulatú daganata  
 C7930 Az agy és agyburkok másodlagos rosszindulatú daganata  
 C7940 A központi idegrendszer k.m.n. részének másodlagos rosszind. daganata  
 C7950 A csontok és csontvelő másodlagos rosszindulatú daganata  
 C7951 A koponya csontjának másodlagos rosszindulatú daganata  
 C7952 A gerincoszlop csontjainak másodlagos rosszind. daganata  
 C7960 A petefészek másodlagos rosszindulatú daganata  
 C7970 A mellékvese másodlagos rosszindulatú daganata  
 C7980 Egyéb meghatározott lokalizáció másodlagos rosszindulatú daganata  
 C80H0 Rosszindulatú daganat a lokalizáció meghatározása nélkül

\*\*\* **DAGANATOK "Z2"**

- C3810 Elülső gátor rosszindulatú daganata  
 C3820 Hátsó gátor rosszindulatú daganata  
 C3830 Gátor rosszindulatú daganata, k.m.n.  
 C56H0 A petefészek rosszindulatú daganata  
 C5790 Női nemiszerv rosszindulatú daganata, k.m.n.  
 C6200 Nem descendált here rosszindulatú daganata  
 C6210 Descendált here rosszindulatú daganata  
 C6290 Here rosszindulatú daganata, k.m.n.  
 C6300 Mellékhere rosszindulatú daganata  
 C6310 Ondózsínór rosszindulatú daganata  
 C6370 Egyéb meghatározott férfi nemiszervek rosszindulatú daganata  
 C6380 A férfi nemiszervek átfedő elváltozása, rosszindulatú daganata  
 C6390 Férfi nemiszerv rosszindulatú daganata, k.m.n.  
 C7600 Fej, arc, nyak rosszindulatú daganata  
 C7610 Mellkas rosszindulatú daganata  
 C7620 Has rosszindulatú daganata  
 C7630 Medence rosszindulatú daganata  
 C7670 Egyéb k.m.n. lokalizáció rosszindulatú daganata  
 C7680 Egyéb k.m.n. lokalizációk átfedő elváltozása, rosszindulatú daganata  
 C7900 A vese és a vesemedence másodlagos rosszindulatú daganata  
 C7910 A húgyhólyag és egyéb húgyszervek másodlagos rosszindulatú daganata  
 C7920 A bőr másodlagos rosszindulatú daganata  
 C7930 Az agy és agyburkok másodlagos rosszindulatú daganata  
 C7940 A központi idegrendszer k.m.n. részének másodlagos rosszind. daganata  
 C7950 A csontok és csontvelő másodlagos rosszindulatú daganata  
 C7951 A koponya csontjának másodlagos rosszindulatú daganata  
 C7960 A petefészek másodlagos rosszindulatú daganata  
 C7970 A mellékvese másodlagos rosszindulatú daganata  
 C7980 Egyéb meghatározott lokalizáció másodlagos rosszindulatú daganata

\*\*\* **DAGANATOK "Z4"**

- C1481 Az ajak, a szájüreg és a garat átfedő elvált., rossz. dag. I.st.  
 C1482 Az ajak, a szájüreg és a garat átfedő elvált., rossz. dag. II.st.  
 C1483 Az ajak, a szájüreg és a garat átfedő elvált., rossz. dag. III.st.  
 C1484 Az ajak, a szájüreg és a garat átfedő elvált., rossz. dag. IV.st.

\*\*\* **DAGANATOK "Z5"**

- C3001 Orrüreg rosszindulatú daganata I. stádium  
 C3002 Orrüreg rosszindulatú daganata II. stádium  
 C3003 Orrüreg rosszindulatú daganata III. stádium  
 C3004 Orrüreg rosszindulatú daganata IV. stádium  
 C3010 Középfül rosszindulatú daganata  
 C3011 Középfül rosszindulatú daganata I. stádium  
 C3012 Középfül rosszindulatú daganata II. stádium  
 C3013 Középfül rosszindulatú daganata III. stádium  
 C3014 Középfül rosszindulatú daganata IV. stádium

- C3100 Arcüreg rosszindulatú daganata
- C3101 Arcüreg rosszindulatú daganata I. stádium
- C3102 Arcüreg rosszindulatú daganata II. stádium
- C3103 Arcüreg rosszindulatú daganata III. stádium
- C3104 Arcüreg rosszindulatú daganata IV. stádium
- C3110 Rostacsonti üreg rosszindulatú daganata
- C3111 Rostacsonti üreg rosszindulatú daganata I. stádium
- C3112 Rostacsonti üreg rosszindulatú daganata II. stádium
- C3113 Rostacsonti üreg rosszindulatú daganata III. stádium
- C3114 Rostacsonti üreg rosszindulatú daganata IV. stádium
- C3120 Homloküreg rosszindulatú daganata
- C3121 Homloküreg rosszindulatú daganata I. stádium
- C3122 Homloküreg rosszindulatú daganata II. stádium
- C3123 Homloküreg rosszindulatú daganata III. stádium
- C3124 Homloküreg rosszindulatú daganata IV. stádium
- C3130 Ékcsonti üreg rosszindulatú daganata
- C3131 Ékcsonti üreg rosszindulatú daganata I. stádium
- C3132 Ékcsonti üreg rosszindulatú daganata II. stádium
- C3133 Ékcsonti üreg rosszindulatú daganata III. stádium
- C3134 Ékcsonti üreg rosszindulatú daganata IV. stádium
- C3180 A melléküregek átfedő elváltozása, rosszindulatú daganata
- C3181 A melléküregek átfedő elváltozása, rosszind. dag. I. stádium
- C3182 A melléküregek átfedő elváltozása, rosszind. dag. II. stádium
- C3183 A melléküregek átfedő elváltozása, rosszind. dag. III. stádium
- C3184 A melléküregek átfedő elváltozása, rosszind. dag. IV. stádium
- C3190 Melléküreg rosszindulatú daganata, k.m.n.
- C3191 Melléküreg rosszindulatú daganata, k.m.n. I. stádium
- C3192 Melléküreg rosszindulatú daganata, k.m.n. II. stádium
- C3193 Melléküreg rosszindulatú daganata, k.m.n. III. stádium
- C3194 Melléküreg rosszindulatú daganata, k.m.n. IV. stádium
- C3200 Glottis rosszindulatú daganata
- C3201 Glottis rosszindulatú daganata I. stádium
- C3202 Glottis rosszindulatú daganata II. stádium
- C3203 Glottis rosszindulatú daganata III. stádium
- C3204 Glottis rosszindulatú daganata IV. stádium
- C3210 Supraglotticus rész rosszindulatú daganata
- C3211 Supraglotticus rész rosszindulatú daganata I. stádium
- C3212 Supraglotticus rész rosszindulatú daganata II. stádium
- C3213 Supraglotticus rész rosszindulatú daganata III. stádium
- C3214 Supraglotticus rész rosszindulatú daganata IV. stádium
- C3220 Subglotticus rész rosszindulatú daganata
- C3221 Subglotticus rész rosszindulatú daganata I. stádium
- C3222 Subglotticus rész rosszindulatú daganata II. stádium
- C3223 Subglotticus rész rosszindulatú daganata III. stádium
- C3224 Subglotticus rész rosszindulatú daganata IV. stádium
- C3230 Gégeporc rosszindulatú daganata
- C3231 Gégeporc rosszindulatú daganata I. stádium
- C3232 Gégeporc rosszindulatú daganata II. stádium
- C3233 Gégeporc rosszindulatú daganata III. stádium
- C3234 Gégeporc rosszindulatú daganata IV. stádium
- C3280 A gége átfedő elváltozása, rosszindulatú daganata
- C3281 A gége átfedő elváltozása, rosszindulatú daganata I. stádium
- C3282 A gége átfedő elváltozása, rosszindulatú daganata II. stádium
- C3283 A gége átfedő elváltozása, rosszindulatú daganata III. stádium
- C3284 A gége átfedő elváltozása, rosszindulatú daganata IV. stádium
- C3290 Gége rosszindulatú daganata, k.m.n.
- C3291 Gége rosszindulatú daganata, k.m.n. I. stádium
- C3292 Gége rosszindulatú daganata, k.m.n. II. stádium
- C3293 Gége rosszindulatú daganata, k.m.n. III. stádium

- C3294 Gége rosszindulatú daganata, k.m.n. IV. stádium  
 C3400 Főhörgő rosszindulatú daganata  
 C3410 Felső lebeny, hörgő vagy tüdő rosszindulatú daganata  
 C3420 Középső lebeny, hörgő vagy tüdő rosszindulatú daganata  
 C3430 Alsó lebeny, hörgő vagy tüdő rosszindulatú daganata  
 C3480 A hörgő és tüdő átfedő elváltozása, rosszindulatú daganata  
 C3490 Hörgő vagy tüdő rosszindulatú daganata, k.m.n.  
 C4900 Fej, arc és nyak kötőszöve és lágyrészeinek rosszind. daganata  
 C4910 A felső végtag, váll kötőszöve és lágyrészeinek rosszind. daganata  
 C4920 Az alsó végtag, csípő kötőszöve és lágyrészeinek rosszind. daganata  
 C4930 A mellkas kötőszöve és lágyrészeinek rosszindulatú daganata  
 C4940 A has kötőszöve és lágyrészeinek rosszindulatú daganata  
 C4950 A medence kötőszöve és lágyrészeinek rosszindulatú daganata  
 C4960 A törzs kötőszöve és lágyrészeinek rosszindulatú daganata, k.m.n.  
 C4980 A kötőszövet és lágyrészek átfedő elváltozása, rosszindulatú daganata  
 C4990 Kötőszövet és lágyrész rosszindulatú daganata, k.m.n.  
 C64H0 A vese rosszindulatú daganata, kivéve a vesemedencét  
 C65H0 A vesemedence rosszindulatú daganata  
 C66H0 A húgyvezeték (ureter) rosszindulatú daganata  
 C6700 Húgyhólyag trigonumának rosszindulatú daganata  
 C6710 Húgyhólyag tető (vertex) rosszindulatú daganata  
 C6720 Húgyhólyag oldalfalának rosszindulatú daganata  
 C6730 Húgyhólyag mellső falának rosszindulatú daganata  
 C6740 Húgyhólyag hátsó falának rosszindulatú daganata  
 C6750 Húgyhólyag nyakának rosszindulatú daganata  
 C6760 Húgyvezeték nyílás (orificium) rosszindulatú daganata  
 C6770 Urachus rosszindulatú daganata  
 C6780 A húgyhólyag átfedő elváltozása, rosszindulatú daganata  
 C6790 Húgyhólyag rosszindulatú daganata, k.m.n.  
 C6800 Húgycső rosszindulatú daganata  
 C6810 Paraurethralis mirigyek rosszindulatú daganata  
 C6880 A húgyszervek átfedő elváltozása, rosszindulatú daganata  
 C6890 Húgyszerv rosszindulatú daganata, k.m.n.  
 C6900 Kötőhártya rosszindulatú daganata  
 C6910 Szaruhártya rosszindulatú daganata  
 C6920 Ideghártya rosszindulatú daganata  
 C6930 Érhártya rosszindulatú daganata  
 C6940 Szemgolyó rosszindulatú daganata  
 C6950 Könnymirigy és könnyvezeték rosszindulatú daganata  
 C6960 Szemüreg (orbita) rosszindulatú daganata  
 C6980 A szem és függelékeinek átfedő elváltozása, rosszindulatú daganata  
 C6990 Szem rosszindulatú daganata, k.m.n.  
 C7000 Agyburkok rosszindulatú daganata  
 C7010 Gerincvelő burkok rosszindulatú daganata  
 C7090 Meninx rosszindulatú daganata, k.m.n.

\*\*\* **DAGANATOK "Z6"**

- C1400 Garat rosszindulatú daganata, k.m.n.  
 C1401 Garat rosszindulatú daganata, k.m.n. I. stádium  
 C1402 Garat rosszindulatú daganata, k.m.n. II. stádium  
 C1403 Garat rosszindulatú daganata, k.m.n. III. stádium  
 C1404 Garat rosszindulatú daganata, k.m.n. IV. stádium  
 C1410 Laryngopharynx rosszindulatú daganata  
 C1411 Laryngopharynx rosszindulatú daganata I. stádium  
 C1412 Laryngopharynx rosszindulatú daganata II. stádium  
 C1413 Laryngopharynx rosszindulatú daganata III. stádium  
 C1414 Laryngopharynx rosszindulatú daganata IV. stádium  
 C3000 Orrüreg rosszindulatú daganata  
 C3001 Orrüreg rosszindulatú daganata I. stádium  
 C3002 Orrüreg rosszindulatú daganata II. stádium

- C3003 Orrüreg rosszindulatú daganata III. stádium
- C3004 Orrüreg rosszindulatú daganata IV. stádium
- C3010 Középfül rosszindulatú daganata
- C3011 Középfül rosszindulatú daganata I. stádium
- C3012 Középfül rosszindulatú daganata II. stádium
- C3013 Középfül rosszindulatú daganata III. stádium
- C3014 Középfül rosszindulatú daganata IV. stádium
- C3101 Arcüreg rosszindulatú daganata I. stádium
- C3102 Arcüreg rosszindulatú daganata II. stádium
- C3103 Arcüreg rosszindulatú daganata III. stádium
- C3104 Arcüreg rosszindulatú daganata IV. stádium
- C3110 Rostacsonti üreg rosszindulatú daganata
- C3111 Rostacsonti üreg rosszindulatú daganata I. stádium
- C3112 Rostacsonti üreg rosszindulatú daganata II. stádium
- C3113 Rostacsonti üreg rosszindulatú daganata III. stádium
- C3114 Rostacsonti üreg rosszindulatú daganata IV. stádium
- C3120 Homloküreg rosszindulatú daganata
- C3121 Homloküreg rosszindulatú daganata I. stádium
- C3122 Homloküreg rosszindulatú daganata II. stádium
- C3123 Homloküreg rosszindulatú daganata III. stádium
- C3124 Homloküreg rosszindulatú daganata IV. stádium
- C3130 Ékcsonti üreg rosszindulatú daganata
- C3131 Ékcsonti üreg rosszindulatú daganata I. stádium
- C3132 Ékcsonti üreg rosszindulatú daganata II. stádium
- C3133 Ékcsonti üreg rosszindulatú daganata III. stádium
- C3134 Ékcsonti üreg rosszindulatú daganata IV. stádium
- C3180 A melléküregék átfedő elváltozása, rosszindulatú daganata
- C3181 A melléküregék átfedő elváltozása, rosszind. dag. I. stádium
- C3182 A melléküregék átfedő elváltozása, rosszind. dag. II. stádium
- C3183 A melléküregék átfedő elváltozása, rosszind. dag. III. stádium
- C3184 A melléküregék átfedő elváltozása, rosszind. dag. IV. stádium
- C3190 Melléküreg rosszindulatú daganata, k.m.n.
- C3191 Melléküreg rosszindulatú daganata, k.m.n. I. stádium
- C3192 Melléküreg rosszindulatú daganata, k.m.n. II. stádium
- C3193 Melléküreg rosszindulatú daganata, k.m.n. III. stádium
- C3194 Melléküreg rosszindulatú daganata, k.m.n. IV. stádium
- C3810 Eliülső gátor rosszindulatú daganata
- C3820 Hátsó gátor rosszindulatú daganata
- C3830 Gátor rosszindulatú daganata, k.m.n.
- C3840 Mellhártya rosszindulatú daganata
- C3880 Szív, gátor és mellhártya átfedő elváltozása, rosszindulatú daganata
- C4000 Lapocka és a felső végtag hosszú csontjainak rosszindulatú daganata
- C4010 A felső végtag rövid csontjainak rosszindulatú daganata
- C4020 Az alsó végtag hosszú csontjainak rosszindulatú daganata
- C4030 Az alsó végtag rövid csontjainak rosszindulatú daganata
- C4080 Végtagok csontjának és ízületi porcának átfedő rosszindulatú daganata
- C4090 Végtagcsont és ízületi porc rosszindulatú daganata, k.m.n.
- C4100 A koponya és az arc csontjainak rosszindulatú daganata
- C4110 Mandibula (alsó állkapocs) rosszindulatú daganata
- C4120 Gerinc rosszindulatú daganata
- C4130 Bordák, szegycsont és kulcscsont rosszindulatú daganata
- C4140 Medencecsontok, keresztcsont és farokcsont rosszindulatú daganata
- C4180 Csont és ízületi porc átfedő elváltozása, rosszindulatú daganata
- C4190 Csont és ízületi porc rosszindulatú daganata, k.m.n.
- C4490 A bőr rosszindulatú daganata, k.m.n.
- C4491 A bőr rosszindulatú daganata, k.m.n., spinalioma
- C4492 A bőr rosszindulatú daganata, k.m.n., egyéb sejtípus
- C4700 A fej, az arc és a nyak perifériás idegeinek rosszindulatú daganata
- C4710 A felső végtag, váll perifériás idegeinek rosszindulatú daganata

- C4720 Az alsó végtag, csípő perifériás idegeinek rosszindulatú daganata  
C4730 A mellkas perifériás idegeinek rosszindulatú daganata  
C4740 A has perifériás idegeinek rosszindulatú daganata  
C4750 A medence perifériás idegeinek rosszindulatú daganata  
C4760 A törzs perifériás idegeinek rosszindulatú daganata, k.m.n.  
C4780 Perifériás idegek és autonóm idegrendszer rosszind. átfedő elváltozása  
C4790 Perifériás idegek és autonóm idegrendszer rosszind. daganata k.m.n.  
C4800 Retroperitoneum rosszindulatú daganata  
C4900 Fej, arc és nyak kötőszöve és lágyrészeinek rosszind. daganata  
C4910 A felső végtag, váll kötőszöve és lágyrészeinek rosszind. daganata  
C4920 Az alsó végtag, csípő kötőszöve és lágyrészeinek rosszind. daganata  
C4930 A mellkas kötőszöve és lágyrészeinek rosszindulatú daganata  
C4940 A has kötőszöve és lágyrészeinek rosszindulatú daganata  
C4950 A medence kötőszöve és lágyrészeinek rosszindulatú daganata  
C4960 A törzs kötőszöve és lágyrészeinek rosszindulatú daganata, k.m.n.  
C4980 A kötőszövet és lágyrészek átfedő elváltozása, rosszindulatú daganata  
C4990 Kötőszövet és lágyrész rosszindulatú daganata, k.m.n.  
C6900 Kötőhártya rosszindulatú daganata  
C6910 Szaruhártya rosszindulatú daganata  
C6920 Ideghártya rosszindulatú daganata  
C6930 Érhártya rosszindulatú daganata  
C6940 Szemgolyó rosszindulatú daganata  
C6950 Könnymirigy és könnyvezeték rosszindulatú daganata  
C6960 Szemüreg (orbita) rosszindulatú daganata  
C6980 A szem és függelékeinek átfedő elváltozása, rosszindulatú daganata  
C6990 Szem rosszindulatú daganata, k.m.n.  
C7000 Agyburkok rosszindulatú daganata  
C7010 Gerincvelő burkok rosszindulatú daganata  
C7090 Meninx rosszindulatú daganata, k.m.n.  
C7100 Nagyagy rosszindulatú daganata a lebenyek és kamrák kivételével  
C7110 Homloklebeny rosszindulatú daganata  
C7120 Halántéklebeny rosszindulatú daganata  
C7130 Fali lebeny rosszindulatú daganata  
C7140 Nyakszirti lebeny rosszindulatú daganata  
C7150 Agykamra rosszindulatú daganata  
C7160 Kisagy rosszindulatú daganata  
C7170 Agytörzs rosszindulatú daganata  
C7180 Az agy átfedő elváltozása, rosszindulatú daganata  
C7190 Agy rosszindulatú daganata, k.m.n.  
C7200 Gerincvelő rosszindulatú daganata  
C7210 Cauda equina rosszindulatú daganata  
C7220 Szaglóideg rosszindulatú daganata  
C7230 Látóideg rosszindulatú daganata  
C7240 Hallóideg rosszindulatú daganata  
C7250 Egyéb és k.m.n. agyidegek rosszindulatú daganata  
C7280 Az agy és közp. idegrendszer egyéb részeinek átfedő rosszind. daganata  
C7290 Központi idegrendszer rosszindulatú daganata, k.m.n.  
C7410 Mellékvesevelő rosszindulatú daganata  
C7490 Mellékvese rosszindulatú daganata, k.m.n.  
C7600 Fej, arc, nyak rosszindulatú daganata  
C7610 Mellkas rosszindulatú daganata  
C7620 Has rosszindulatú daganata  
C7630 Medence rosszindulatú daganata  
C7640 Felső végtag rosszindulatú daganata  
C7650 Alsó végtag rosszindulatú daganata  
C7670 Egyéb k.m.n. lokalizáció rosszindulatú daganata  
C7680 Egyéb k.m.n. lokalizációk átfedő elváltozása, rosszindulatú daganata  
C7700 A fej, az arc és a nyak nyirokcsomóinak rosszindulatú daganata  
C7710 Intrathoracalis nyirokcsomók rosszindulatú daganata

- C7720 Intraabdominalis nyirokcsomók rosszindulatú daganata  
 C7730 A hónalj és a felső végtag nyirokcsomóinak rosszindulatú daganata  
 C7740 A lágyék és az alsó végtag nyirokcsomóinak rosszindulatú daganata  
 C7750 Medencei nyirokcsomók rosszindulatú daganata  
 C7780 Több régió nyirokcsomóinak rosszindulatú daganata  
 C7790 Nyirokcsomó rosszindulatú daganata, k.m.n.  
 C7800 A tüdő másodlagos rosszindulatú daganata  
 C7810 A gátor másodlagos rosszindulatú daganata  
 C7820 A mellhártya másodlagos rosszindulatú daganata  
 C7830 Egyéb és k.m.n. légzőszerv másodlagos rosszindulatú daganata  
 C7840 A vékonybél másodlagos rosszindulatú daganata  
 C7850 A vastagbél és végbél másodlagos rosszindulatú daganata  
 C7860 A retroperitoneum és a hashártya másodlagos rosszindulatú daganata  
 C7870 A máj másodlagos rosszindulatú daganata  
 C7880 Egyéb és k.m.n. emésztőszerv másodlagos rosszindulatú daganata  
 C7900 A vese és a vesemedence másodlagos rosszindulatú daganata  
 C7910 A húgyhólyag és egyéb húgyszervek másodlagos rosszindulatú daganata  
 C7920 A bőr másodlagos rosszindulatú daganata  
 C7930 Az agy és agyburkok másodlagos rosszindulatú daganata  
 C7940 A központi idegrendszer k.m.n. részének másodlagos rosszind. daganata  
 C7950 A csontok és csontvelő másodlagos rosszindulatú daganata  
 C7951 A koponya csontjának másodlagos rosszindulatú daganata  
 C7952 A gerincoszlop csontjainak másodlagos rosszind. daganata  
 C7960 A petefészkek másodlagos rosszindulatú daganata  
 C7970 A mellékvese másodlagos rosszindulatú daganata  
 C7980 Egyéb meghatározott lokalizáció másodlagos rosszindulatú daganata  
 C80H0 Rosszindulatú daganat a lokalizáció meghatározása nélkül

\*\*\* **DAGANATOK "Z7"**

- C1401 Garat rosszindulatú daganata, k.m.n. I. stádium  
 C1402 Garat rosszindulatú daganata, k.m.n. II. stádium  
 C1403 Garat rosszindulatú daganata, k.m.n. III. stádium  
 C1404 Garat rosszindulatú daganata, k.m.n. IV. stádium  
 C1410 Laryngopharynx rosszindulatú daganata  
 C1411 Laryngopharynx rosszindulatú daganata I. stádium  
 C1412 Laryngopharynx rosszindulatú daganata II. stádium  
 C1413 Laryngopharynx rosszindulatú daganata III. stádium  
 C1414 Laryngopharynx rosszindulatú daganata IV. stádium  
 C1481 Az ajak, a szájüreg és a garat átfedő elvált., rossz. dag. I.st.  
 C1482 Az ajak, a szájüreg és a garat átfedő elvált., rossz. dag. II.st.  
 C1483 Az ajak, a szájüreg és a garat átfedő elvált., rossz. dag. III.st.  
 C1484 Az ajak, a szájüreg és a garat átfedő elvált., rossz. dag. IV.st.  
 C3001 Orrüreg rosszindulatú daganata I. stádium  
 C3002 Orrüreg rosszindulatú daganata II. stádium  
 C3003 Orrüreg rosszindulatú daganata III. stádium  
 C3004 Orrüreg rosszindulatú daganata IV. stádium  
 C3010 Középfül rosszindulatú daganata  
 C3011 Középfül rosszindulatú daganata I. stádium  
 C3012 Középfül rosszindulatú daganata II. stádium  
 C3013 Középfül rosszindulatú daganata III. stádium  
 C3014 Középfül rosszindulatú daganata IV. stádium  
 C3101 Arcüreg rosszindulatú daganata I. stádium  
 C3102 Arcüreg rosszindulatú daganata II. stádium  
 C3103 Arcüreg rosszindulatú daganata III. stádium  
 C3104 Arcüreg rosszindulatú daganata IV. stádium  
 C3110 Rostacsonti üreg rosszindulatú daganata  
 C3111 Rostacsonti üreg rosszindulatú daganata I. stádium  
 C3112 Rostacsonti üreg rosszindulatú daganata II. stádium  
 C3113 Rostacsonti üreg rosszindulatú daganata III. stádium  
 C3114 Rostacsonti üreg rosszindulatú daganata IV. stádium

- C3120 Homloküreg rosszindulatú daganata
- C3121 Homloküreg rosszindulatú daganata I. stádium
- C3122 Homloküreg rosszindulatú daganata II. stádium
- C3123 Homloküreg rosszindulatú daganata III. stádium
- C3124 Homloküreg rosszindulatú daganata IV. stádium
- C3130 Ékcsonti üreg rosszindulatú daganata
- C3131 Ékcsonti üreg rosszindulatú daganata I. stádium
- C3132 Ékcsonti üreg rosszindulatú daganata II. stádium
- C3133 Ékcsonti üreg rosszindulatú daganata III. stádium
- C3134 Ékcsonti üreg rosszindulatú daganata IV. stádium
- C3180 A melléküregek átfedő elváltozása, rosszindulatú daganata
- C3181 A melléküregek átfedő elváltozása, rosszind. dag. I. stádium
- C3182 A melléküregek átfedő elváltozása, rosszind. dag. II. stádium
- C3183 A melléküregek átfedő elváltozása, rosszind. dag. III. stádium
- C3184 A melléküregek átfedő elváltozása, rosszind. dag. IV. stádium
- C3190 Melléküreg rosszindulatú daganata, k.m.n.
- C3191 Melléküreg rosszindulatú daganata, k.m.n. I. stádium
- C3192 Melléküreg rosszindulatú daganata, k.m.n. II. stádium
- C3193 Melléküreg rosszindulatú daganata, k.m.n. III. stádium
- C3194 Melléküreg rosszindulatú daganata, k.m.n. IV. stádium
- C3810 Elülső gátor rosszindulatú daganata
- C3820 Hátsó gátor rosszindulatú daganata
- C3830 Gátor rosszindulatú daganata, k.m.n.
- C3840 Mellhártya rosszindulatú daganata
- C3880 Szív, gátor és mellhártya átfedő elváltozása, rosszindulatú daganata
- C4000 Lapocka és a felső végtag hosszú csontjainak rosszindulatú daganata
- C4010 A felső végtag rövid csontjainak rosszindulatú daganata
- C4020 Az alsó végtag hosszú csontjainak rosszindulatú daganata
- C4030 Az alsó végtag rövid csontjainak rosszindulatú daganata
- C4080 Végtagok csontjának és izületi porcának átfedő rosszindulatú daganata
- C4090 Végtagcsont és izületi porc rosszindulatú daganata, k.m.n.
- C4100 A koponya és az arc csontjainak rosszindulatú daganata
- C4110 Mandibula (alsó állkapocs) rosszindulatú daganata
- C4120 Gerinc rosszindulatú daganata
- C4130 Bordák, szegycsont és kulcscsont rosszindulatú daganata
- C4140 Medencecsontok, keresztcsont és farokcsont rosszindulatú daganata
- C4180 Csont és izületi porc átfedő elváltozása, rosszindulatú daganata
- C4190 Csont és izületi porc rosszindulatú daganata, k.m.n.
- C4490 A bőr rosszindulatú daganata, k.m.n.
- C4491 A bőr rosszindulatú daganata, k.m.n., spinalioma
- C4492 A bőr rosszindulatú daganata, k.m.n., egyéb sejtípus
- C4700 A fej, az arc és a nyak perifériás idegeinek rosszindulatú daganata
- C4710 A felső végtag, váll perifériás idegeinek rosszindulatú daganata
- C4720 Az alsó végtag, csípő perifériás idegeinek rosszindulatú daganata
- C4730 A mellkas perifériás idegeinek rosszindulatú daganata
- C4740 A has perifériás idegeinek rosszindulatú daganata
- C4750 A medence perifériás idegeinek rosszindulatú daganata
- C4760 A törzs perifériás idegeinek rosszindulatú daganata, k.m.n.
- C4780 Perifériás idegek és autonóm idegrendszer rosszind. átfedő elváltozása
- C4790 Perifériás idegek és autonóm idegrendszer rosszind. daganata k.m.n.
- C4800 Retroperitoneum rosszindulatú daganata
- C7830 Egyéb és k.m.n. légzőszerv másodlagos rosszindulatú daganata
- C7840 A vékonybél másodlagos rosszindulatú daganata
- C7850 A vastagbél és végbél másodlagos rosszindulatú daganata
- C7860 A retroperitoneum és a hashártya másodlagos rosszindulatú daganata
- C7870 A máj másodlagos rosszindulatú daganata
- C7880 Egyéb és k.m.n. emésztőszerv másodlagos rosszindulatú daganata
- C7900 A vese és a vesemedence másodlagos rosszindulatú daganata
- C7910 A húgyhólyag és egyéb húgyszervek másodlagos rosszindulatú daganata

- C7920 A bőr másodlagos rosszindulatú daganata  
 C7930 Az agy és agyburkok másodlagos rosszindulatú daganata  
 C7940 A központi idegrendszer k.m.n. részének másodlagos rosszind. daganata  
 C7950 A csontok és csontvelő másodlagos rosszindulatú daganata  
 C7951 A koponya csontjának másodlagos rosszindulatú daganata  
 C7960 A petefészkek másodlagos rosszindulatú daganata  
 C7970 A mellékvese másodlagos rosszindulatú daganata  
 C7980 Egyéb meghatározott lokalizáció másodlagos rosszindulatú daganata  
 C80H0 Rosszindulatú daganat a lokalizáció meghatározása nélkül

\*\*\* **KEMOTERÁPIA I. "F"**

- 33660 Kemoterápia-szuperszelektív + embolizáció/első ág  
 33720 Kemoterápia-szuperszelektív + embol./további ágak  
 33820 Kemoterápia általában  
 33850 Kemoterápia-szelektív  
 33860 Kemoterápia-szuperszelektív  
 33870 Kemoterápia-haemofiltratio  
 33880 Kemoterápia-szelektív + embolizáció  
 33910 Kemoterápia-minden kontroll angiographia  
 59600 Cytostaticus szer subarachnoidalisan  
 59601 Cytostaticus szer intrathecalis alkalmazása  
 59610 Cytostaticus szer intracarotidealis injectioja  
 59611 Cytostaticus szer cerebralis artériába  
 59612 Cytostaticus szer fej-nyaki artériába  
 59613 Cytostaticus szer superselectiv cerebr. artériába  
 59620 Cytostaticus szer intraarterialisan  
 59621 Cytostaticus szer az a.hepatica-ba  
 59623 Cytostaticus szer az aorta zsigeri agaiba  
 59624 Cytostaticus szer a végtagi artériákba  
 59630 Cytostaticus szer intrapleurailisan  
 59640 Cytostaticus szer intraperitonealisan  
 59650 Cytostaticus szer a hólyagba  
 59660 Cytostaticus szer bőrre vagy nyálkahártyára  
 59690 Cytostaticus szer adása  
 59691 Cytostaticus szer i.v. monoterápia  
 59692 Cytostaticus szer i.v. polytherápia  
 59693 Cytostaticus szer p.os. monoterápia  
 59694 Cytostaticus szer p.os. polytherápia  
 59695 Cytostaticus szer i.v. és p.os. polytherápia  
 59697 Nagy dóziszú cytostaticus szer polytherápia  
 92233 Immunterápia daganatellenes kemoterápiával komb.

\*\*\* **KEMOTERÁPIA II. "G"**

- 70741 Kemoterápia, CHOP protokoll szerint (01. fázis)  
 70751 Kemoterápia, CHOP-BLEO protokoll szerint (01. fázis)  
 73111 Kemoterápia, VIP/C protokoll szerint (01. fázis)  
 73361 Kemoterápia, VIP/A protokoll szerint (01. fázis)  
 73371 Kemoterápia, VIP/B Carboplatinnaal protokoll szerint (01. fázis)  
 73661 Kemoterápia, VIP/H protokoll szerint (01. fázis)  
 75011 Kemoterápia, CEPP protokoll szerint (01. fázis)  
 75021 Kemoterápia, CMVE protokoll szerint (01. fázis)  
 75022 Kemoterápia, CMVE protokoll szerint (02. fázis)  
 75031 Kemoterápia, CVP protokoll szerint (01. fázis)  
 75051 Kemoterápia, M-2 protokoll szerint (01. fázis)  
 75061 Kemoterápia, PROMACE-CYTABOM protokoll szerint (01. fázis)  
 75062 Kemoterápia, PROMACE-CYTABOM protokoll szerint (02. fázis)  
 75131 Kemoterápia, PAC protokoll szerint (01. fázis)  
 75201 Kemoterápia, CHOP/A protokoll szerint (01. fázis)  
 75211 Kemoterápia, CHOP/B protokoll szerint (01. fázis)  
 75301 Kemoterápia, CEOP protokoll szerint (01. fázis)



- 75311 Kemoterápia, CNOP protokoll szerint (01. fázis)
- 75321 Kemoterápia, CHOP-BLEO I. szerint (01. fázis)
- 75331 Kemoterápia, CHOP-BLEO II. protokoll szerint (01. fázis)
- 75332 Kemoterápia, CHOP-BLEO II. protokoll szerint (02. fázis)
- 75341 Kemoterápia, CHVmP-VP protokoll szerint (01. fázis)
- 75342 Kemoterápia, CHVmP-VP protokoll szerint (02. fázis)
- 75351 Kemoterápia, COPPBLAM protokoll szerint (01. fázis)
- 75352 Kemoterápia, COPPBLAM protokoll szerint (02. fázis)
- 75361 Kemoterápia, MACOP-B protokoll szerint (01. fázis)
- 75362 Kemoterápia, MACOP-B protokoll szerint (02. fázis)
- 75363 Kemoterápia, MACOP-B protokoll szerint (03. fázis)
- 75364 Kemoterápia, MACOP-B protokoll szerint (04. fázis)
- 75365 Kemoterápia, MACOP-B protokoll szerint (05. fázis)
- 75366 Kemoterápia, MACOP-B protokoll szerint (06. fázis)
- 75367 Kemoterápia, MACOP-B protokoll szerint (07. fázis)
- 75368 Kemoterápia, MACOP-B protokoll szerint (08. fázis)
- 75369 Kemoterápia, MACOP-B protokoll szerint (09. fázis)
- 7536A Kemoterápia, MACOP-B protokoll szerint (10. fázis)
- 7536B Kemoterápia, MACOP-B protokoll szerint (11. fázis)
- 7536C Kemoterápia, MACOP-B protokoll szerint (12. fázis)
- 75371 Kemoterápia, M-BACOD I. protokoll szerint (01. fázis)
- 75372 Kemoterápia, M-BACOD I. protokoll szerint (02. fázis)
- 75381 Kemoterápia, M-BACOD II. protokoll szerint (01. fázis)
- 75382 Kemoterápia, M-BACOD II. protokoll szerint (02. fázis)
- 75383 Kemoterápia, M-BACOD II. protokoll szerint (03. fázis)
- 75401 Kemoterápia, BAVP protokoll szerint (01. fázis)
- 75411 Kemoterápia, PMM protokoll szerint (01. fázis)
- 75451 Kemoterápia, KNOSPE protokoll szerint (01. fázis)
- 75461 Kemoterápia, tartós Leukeran protokoll szerint (01. fázis)
- 75471 Kemoterápia, Leukeran-lökés protokoll szerint (01. fázis)
- 75481 Kemoterápia, Sterecyt-lökés protokoll szerint (01. fázis)
- 75491 Kemoterápia, Fludarabine protokoll szerint (01. fázis)
- 75501 Kemoterápia, 2-CDA protokoll szerint (01. fázis)
- 75511 Kemoterápia, 2-DCF protokoll szerint (01. fázis)
- 75521 Kemoterápia, MABTHERA protokoll szerint (01. fázis)
- 75531 Kemoterápia, VAD protokoll szerint (01. fázis)
- 75532 Kemoterápia, VAD protokoll szerint (02. fázis)
- 75533 Kemoterápia, VAD protokoll szerint (03. fázis)
- 75541 Kemoterápia, MP protokoll szerint (01. fázis)
- 75551 Kemoterápia, ABCM protokoll szerint (01. fázis)
- 75552 Kemoterápia, ABCM protokoll szerint (02. fázis)
- 75571 Kemoterápia, VMCP/VPAB protokoll szerint (01. fázis)
- 75572 Kemoterápia, VMCP/VPAB protokoll szerint (02. fázis)
- 75581 Kemoterápia, DHAP protokoll szerint (01. fázis)
- 75591 Kemoterápia, MINE protokoll szerint (01. fázis)
- 75601 Kemoterápia, VIM protokoll szerint (01. fázis)
- 75611 Kemoterápia, IVE protokoll szerint (01. fázis)
- 75621 Kemoterápia, IMVP-16 protokoll szerint (01. fázis)
- 75622 Kemoterápia, IMVP-16 protokoll szerint (02. fázis)
- 75631 Kemoterápia, DEXA-BEAM protokoll szerint (01. fázis)
- 75641 Kemoterápia, Coleman protokoll szerint (01. fázis)
- 75642 Kemoterápia, Coleman protokoll szerint (02. fázis)
- 75643 Kemoterápia, Coleman protokoll szerint (03. fázis)
- 75644 Kemoterápia, Coleman protokoll szerint (04. fázis)
- 75645 Kemoterápia, Coleman protokoll szerint (05. fázis)
- 75646 Kemoterápia, Coleman protokoll szerint (06. fázis)
- 75647 Kemoterápia, Coleman protokoll szerint (07. fázis)
- 75648 Kemoterápia, Coleman protokoll szerint (08. fázis)
- 75649 Kemoterápia, Coleman protokoll szerint (09. fázis)

- 7564A Kemoterápia, Coleman protokoll szerint (10. fázis)
- 7564B Kemoterápia, Coleman protokoll szerint (11. fázis)
- 7564C Kemoterápia, Coleman protokoll szerint (12. fázis)
- 7564D Kemoterápia, Coleman protokoll szerint (13. fázis)
- 7564E Kemoterápia, Coleman protokoll szerint (14. fázis)
- 7564F Kemoterápia, Coleman protokoll szerint (15. fázis)
- 7564G Kemoterápia, Coleman protokoll szerint (16. fázis)
- 7564H Kemoterápia, Coleman protokoll szerint (17. fázis)
- 7564I Kemoterápia, Coleman protokoll szerint (18. fázis)
- 7564J Kemoterápia, Coleman protokoll szerint (19. fázis)
- 75651 Kemoterápia, ESHAP protokoll szerint (01. fázis)
- 76011 Kemoterápia, Hyper-CVAD protokoll "A" verzió szerint (01. fázis)
- 76012 Kemoterápia, Hyper-CVAD protokoll "A" verzió szerint (02. fázis)
- 76013 Kemoterápia, Hyper-CVAD protokoll "A" verzió szerint (03. fázis)
- 76014 Kemoterápia, Hyper-CVAD protokoll "A" verzió szerint (04. fázis)
- 76021 Kemoterápia, Hyper-CVAD protokoll "B" verzió szerint (01. fázis)
- 76022 Kemoterápia, Hyper-CVAD protokoll "B" verzió szerint (02. fázis)
- 76031 Kemoterápia, Hoelczer protokoll 2.lépcső "A" verzió szerint (01. fázis)
- 76041 Kemoterápia, Hoelczer protokoll 2.lépcső "B" verzió szerint (01. fázis)
- 76042 Kemoterápia, Hoelczer protokoll 2.lépcső "B" verzió szerint (02. fázis)
- 76043 Kemoterápia, Hoelczer protokoll 2.lépcső "B" verzió szerint (03. fázis)
- 76051 Kemoterápia, Hoelczer protokoll 2.lépcső "C" verzió szerint (01. fázis)
- 76052 Kemoterápia, Hoelczer protokoll 2.lépcső "C" verzió szerint (02. fázis)
- 76061 Kemoterápia, Hoelczer indukció protokoll szerint (01. fázis)
- 76062 Kemoterápia, Hoelczer indukció protokoll szerint (02. fázis)
- 76063 Kemoterápia, Hoelczer indukció protokoll szerint (03. fázis)
- 76064 Kemoterápia, Hoelczer indukció protokoll szerint (04. fázis)
- 76071 Kemoterápia, Hoelczer protokoll reindukció szerint (01. fázis)
- 76072 Kemoterápia, Hoelczer protokoll reindukció szerint (02. fázis)
- 76073 Kemoterápia, Hoelczer protokoll reindukció szerint (03. fázis)
- 76074 Kemoterápia, Hoelczer protokoll reindukció szerint (04. fázis)
- 76075 Kemoterápia, Hoelczer protokoll reindukció szerint (05. fázis)
- 76511 Kemoterápia, 3+7/A Daunorubicin protokoll szerint (01. fázis)
- 76521 Kemoterápia, 3+7/B Daunorubicin protokoll szerint (01. fázis)
- 76531 Kemoterápia, 3+7/C Daunorubicin protokoll szerint (01. fázis)
- 76541 Kemoterápia, 3+7/D Daunorubicin protokoll szerint (01. fázis)
- 76551 Kemoterápia, 3+7/E Mitoxantron protokoll szerint (01. fázis)
- 76561 Kemoterápia, 3+7/F Mitoxantron protokoll szerint (01. fázis)
- 76571 Kemoterápia, 3+7/G Idarubicin protokoll szerint (01. fázis)
- 76581 Kemoterápia, 3+7/H Idarubicin protokoll szerint (01. fázis)
- 76591 Kemoterápia, AME protokoll szerint (01. fázis)
- 76601 Kemoterápia, B-ALL "A" block protokoll szerint (01. fázis)
- 76611 Kemoterápia, B-ALL "B" block protokoll szerint (01. fázis)
- 76621 Kemoterápia, B-ALL (előfázis) protokoll szerint (01. fázis)
- 76631 Kemoterápia, BISHOP protokoll szerint (01. fázis)
- 76641 Kemoterápia, BISHOP/B protokoll szerint (01. fázis)
- 76651 Kemoterápia, DAV/A protokoll szerint (01. fázis)
- 76661 Kemoterápia, DAV/B protokoll szerint (01. fázis)
- 76671 Kemoterápia, DAV/C protokoll szerint (01. fázis)
- 76681 Kemoterápia, DAV/D protokoll szerint (01. fázis)
- 76691 Kemoterápia, DAV/E protokoll szerint (01. fázis)
- 76701 Kemoterápia, FLAG/A protokoll szerint (01. fázis)
- 76711 Kemoterápia, FLAG Mitoxantronnal (FLAG) protokoll szerint (01. fázis)
- 76721 Kemoterápia, FLAG Idarubicinnel (FLAG IDA) protokoll szerint (01. fázis)
- 76731 Kemoterápia, HAM/A protokoll szerint (01. fázis)
- 76741 Kemoterápia, HAM/B protokoll szerint (01. fázis)
- 76751 Kemoterápia, HAM/C protokoll szerint (01. fázis)
- 76761 Kemoterápia, HDA/A protokoll szerint (01. fázis)
- 76762 Kemoterápia, HDA/A protokoll szerint (02. fázis)

- 76763 Kemoterápia, HDA/A protokoll szerint (03. fázis)
- 76771 Kemoterápia, HDA/B protokoll szerint (01. fázis)
- 76772 Kemoterápia, HDA/B protokoll szerint (02. fázis)
- 76773 Kemoterápia, HDA/B protokoll szerint (03. fázis)
- 76774 Kemoterápia, HDA/B protokoll szerint (04. fázis)
- 76781 Kemoterápia, ICE protokoll szerint (01. fázis)
- 76791 Kemoterápia, MACE protokoll szerint (01. fázis)
- 76801 Kemoterápia, S-HAM/A protokoll szerint (01. fázis)
- 76802 Kemoterápia, S-HAM/A protokoll szerint (02. fázis)
- 76811 Kemoterápia, S-HAM/B protokoll szerint (01. fázis)
- 76812 Kemoterápia, S-HAM/B protokoll szerint (02. fázis)
- 76821 Kemoterápia, TAD/A protokoll szerint (01. fázis)
- 76831 Kemoterápia, VAPA protokoll szerint (01. fázis)

**\*\*\* KEMOTERÁPIA III. "H"**

- 75071 Kemoterápia, block A protokoll szerint NHML-ban 18 év alatt (01. fázis)
- 75081 Kemoterápia, block AA protokoll szerint NHML-ban 18 év alatt (01. fázis)
- 75091 Kemoterápia, block B protokoll szerint NHML-ban 18 év alatt (01. fázis)
- 75101 Kemoterápia, block BB protokoll szerint NHML-ban 18 év alatt (01. fázis)
- 75111 Kemoterápia, block CC protokoll szerint NHML-ban 18 év alatt (01. fázis)
- 75121 Kemoterápia, előfázis protokoll szerint NHML-ban 18 év alatt (01. fázis)
- 76081 Kemoterápia, consolidatio protokoll M szerint 18 év alatt (01. fázis)
- 76082 Kemoterápia, consolidatio protokoll M szerint 18 év alatt (02. fázis)
- 76083 Kemoterápia, consolidatio protokoll M szerint 18 év alatt (03. fázis)
- 76084 Kemoterápia, consolidatio protokoll M szerint 18 év alatt (04. fázis)
- 76091 Kemoterápia, HR-1 block protokoll szerint 18 év alatt (01. fázis)
- 76101 Kemoterápia, HR-2 block protokoll szerint 18 év alatt (01. fázis)
- 76111 Kemoterápia, HR-3 protokoll szerint 18 év alatt (01. fázis)
- 76121 Kemoterápia, ind. protokoll, alacsony kockázat 18 év alatt (01. fázis)
- 76122 Kemoterápia, ind. protokoll, alacsony kockázat 18 év alatt (02. fázis)
- 76123 Kemoterápia, ind. protokoll, alacsony kockázat 18 év alatt (03. fázis)
- 76124 Kemoterápia, ind. protokoll, alacsony kockázat 18 év alatt (04. fázis)
- 76125 Kemoterápia, ind. protokoll, alacsony kockázat 18 év alatt (05. fázis)
- 76126 Kemoterápia, ind. protokoll, alacsony kockázat 18 év alatt (06. fázis)
- 76127 Kemoterápia, ind. protokoll, alacsony kockázat 18 év alatt (07. fázis)
- 76128 Kemoterápia, ind. protokoll, alacsony kockázat 18 év alatt (08. fázis)
- 76129 Kemoterápia, ind. protokoll, alacsony kockázat 18 év alatt (09. fázis)
- 7612A Kemoterápia, ind. protokoll, alacsony kockázat 18 év alatt (10. fázis)
- 76141 Kemoterápia, inductio BFM-ALL-MRG protokoll szerint 18 év alatt (01. fázis)
- 76142 Kemoterápia, inductio BFM-ALL-MRG protokoll szerint 18 év alatt (02. fázis)
- 76143 Kemoterápia, inductio BFM-ALL-MRG protokoll szerint 18 év alatt (03. fázis)
- 76144 Kemoterápia, inductio BFM-ALL-MRG protokoll szerint 18 év alatt (04. fázis)
- 76145 Kemoterápia, inductio BFM-ALL-MRG protokoll szerint 18 év alatt (05. fázis)
- 76146 Kemoterápia, inductio BFM-ALL-MRG protokoll szerint 18 év alatt (06. fázis)
- 76147 Kemoterápia, inductio BFM-ALL-MRG protokoll szerint 18 év alatt (07. fázis)
- 76148 Kemoterápia, inductio BFM-ALL-MRG protokoll szerint 18 év alatt (08. fázis)
- 76149 Kemoterápia, inductio BFM-ALL-MRG protokoll szerint 18 év alatt (09. fázis)
- 7614A Kemoterápia, inductio BFM-ALL-MRG protokoll szerint 18 év alatt (10. fázis)
- 76841 Kemoterápiás protokoll, inductio AML-ben 18 év alatt (01. fázis)
- 76861 Kemoterápiás protokoll, inductio AML-ben 18 év alatt (01. fázis)
- 76891 Kemoterápiás protokoll, cytoereduktív előf. AML-ban 18 év alatt (01. fázis)
- 76911 Kemoterápia, inductio II AML-ben 18 év alatt protokoll szerint (01. fázis)
- 76921 Kemoterápia, intensificatio AML-ben protokoll szerint 18 év alatt (01. fázis)
- 78871 Kemoterápiás protokoll, consolidatio AML-ben 18 év alatt (01. fázis)
- 78872 Kemoterápiás protokoll, consolidatio AML-ben 18 év alatt (02. fázis)
- 78873 Kemoterápiás protokoll, consolidatio AML-ben 18 év alatt (03. fázis)
- 78874 Kemoterápiás protokoll, consolidatio AML-ben 18 év alatt (04. fázis)
- 78875 Kemoterápiás protokoll, consolidatio AML-ben 18 év alatt (05. fázis)
- 78876 Kemoterápiás protokoll, consolidatio AML-ben 18 év alatt (06. fázis)
- 78877 Kemoterápiás protokoll, consolidatio AML-ben 18 év alatt (07. fázis)

- 78878 Kemoterápiás protokoll, consolidatio AML-ben 18 év alatt (08. fázis)  
 78879 Kemoterápiás protokoll, consolidatio AML-ben 18 év alatt (09. fázis)  
 7887A Kemoterápiás protokoll, consolidatio AML-ben 18 év alatt (10. fázis)  
 7887B Kemoterápiás protokoll, consolidatio AML-ben 18 év alatt (11. fázis)  
 7887C Kemoterápiás protokoll, consolidatio AML-ben 18 év alatt (12. fázis)

\*\*\*\* **99 941A Szívátültetés**

BEAVATKOZÁSOK

- 53750 Szívátültetés

\*\*\*\* **99 941C Veseátültetés**

BEAVATKOZÁSOK

- 55551 Veseátültetés halottból  
 55553 Veseátültetés élőből

\*\*\*\* **99 941D Májátültetés**

BEAVATKOZÁSOK

- 55040 Májátültetés

\*\*\*\* **99 941E Tüdőátültetés**

BEAVATKOZÁSOK

- 53350 Egyoldali tüdőátültetés  
 53351 Kétoldali tüdőátültetés

\*\*\*\* **99 941G Kombinált vese-, hasnyálmirigy-átültetés**

BEAVATKOZÁSOK "A"

- 55280 Transplantatio pancreatis  
 55282 Pancreas segment autotransplantatio  
 55283 Pancreas segment homotransplantatio

BEAVATKOZÁSOK "B"

- 55551 Veseátültetés halottból  
 55553 Veseátültetés élőből

BEAVATKOZÁSOK "C"

- 55285 Kombinált hasnyálmirigy- és veseátültetés  
 ("A" BEAV. ÉS "B" BEAV.) VAGY ("C" BEAV.)

\*\*\*\* **99 941H Allogén csontvelő-transzplantáció**

BEAVATKOZÁSOK

- 54100 Felnőtt allogén csontvelő transzplantáció  
 54102 Gyermek allogén csontvelő transzplantáció

\*\*\*\* **99 941K Autológ csontvelő-transzplantáció**

BEAVATKOZÁSOK

- 54101 Felnőtt autológ csontvelő transzplantáció  
 54103 Gyermek autológ csontvelő transzplantáció

\*\*\*\* **99 941T Májátültetés előtti kivizsgálás**

BETEGSÉGEK

- K7030 Alkoholos májzsugorodás  
 K7170 Toxikus májbetegség fibrosissal és cirrhosissal  
 K7430 Primer biliaris cirrhosis  
 K7440 Secundaer biliaris cirrhosis  
 K7450 Biliaris cirrhosis, k.m.n.  
 K7460 Egyéb és k.m.n. májzsugorodás

ÉS BEAVATKOZÁSOK

- 55192 Májátültetés előtti kivizsgálás

## \*\*\*\* 99 941U Szívátültetés előtti kivizsgálás

## BETEGSÉGEK

## Az 05. főcsoportba tartozó bármely betegség

## ÉS BEAVATKOZÁSOK

53752 Szívátültetés előtti kivizsgálás

## \*\*\*\* 99 941V Műszívkezelés

## "1" TÍPUSKÉNT ELFOGADOTT BETEGSÉGKÓDOK

I4080 Egyéb heveny szívizomgyulladás  
 I4250 Egyéb restrictiv cardiomyopathia  
 I4990 Szívritmuszavar, k.m.n.  
 Q2000 Közös artériás törzs  
 Q2010 Kettős kiszájadzású jobb kamra  
 Q2020 Kettős kiszájadzású bal kamra  
 Q2040 Egykamrájú szív  
 Q2080 A szívüregek és összeköttetések egyéb veleszületett rendellenességei  
 Q2090 A szívüregek és összeköttetések veleszületett rendellenessége, k.m.n.  
 Q2130 Fallot-tetralógia  
 Q2260 Hypoplasiás jobb szív-syndroma  
 Q2320 A kéthegyű billentyű veleszületett szűkülete  
 Q2340 Hypoplasiás bal szív-syndroma  
 Q2420 Hárompitvarú szív  
 Q2450 A koszorúerek rendellenessége  
 T8620 Szív-transzplantatum elégtelenség vagy kilökődés  
 T8630 Szív-tüdő transzplantatum elégtelenség vagy kilökődés

## ÉS "3" TÍPUSKÉNT ELFOGADOTT BETEGSÉGKÓDOK

I5004 Cardialis decompensatio NYHA IV. stádium

## ÉS BETEGSÉGEK

Z5141 Szívtranszplantációra előjegyzett beteg

## ÉS BETEGSÉGEK

Z9680 Egyéb meghatározott beültetett működő eszközt viselő személy

## ÉS BEAVATKOZÁSOK

53753 Műszív beültetése transzplantációra váró betegnél

## ÉS BEAVATKOZÁSOK

01521 Műszív egyszer használatos eszközei transzplantációra váró betegnél

## \*\*\*\* 99 9420 Transzplantátum-elégtelenség

## BETEGSÉGEK

T8600 Csontvelő-transzplantatum kilökődés  
 T8601 Csontvelő transzplantatit követő immunglobulin hiány  
 T8610 Vese-transzplantatum elégtelenség vagy kilökődés  
 T8620 Szív-transzplantatum elégtelenség vagy kilökődés  
 T8630 Szív-tüdő transzplantatum elégtelenség vagy kilökődés  
 T8640 Máj-transzplantatum elégtelenség vagy kilökődés  
 T8650 Csontvelő transzplantatit követő chronicus GVHD  
 T8651 Csontvelő transzplantatit követő chronicus GVHD I-II. stádium  
 T8652 Csontvelő transzplantatit követő chronicus GVHD III-IV. stádium  
 T8661 Graft elégtelenség infectios szövődménnyel autolog csontv.átült. után  
 T8662 Graft elégtelenség infectios szövődménnyel allogen csontv.átült. után  
 T8663 Graft elégtelenség nem infect.szövődménnyel autolog csontv.átült. után  
 T8664 Graft elégtelenség nem infect.szövődménnyel allogen csontv.átült. után  
 T8680 Egyéb transzplantatum elégtelenség vagy kilökődés  
 T8690 K.m.n. transzplantatum elégtelenség vagy kilökődés

**\*\*\*\* 99 9422 Kiegészítő HBCs transzplantátummal élő személy ellátására**

BETEGSÉGEK

**Bármely nem tiltott betegségkód**

ÉS "V" TÍPUSKÉNT ELFOGADOTT BETEGSÉGKÓDOK

- Z9400 Veseátültetés után lévő személy  
 Z9410 Szívátültetés után lévő személy  
 Z9420 Tüdőátültetés után lévő személy  
 Z9440 Májátültetés után lévő személy  
 Z9483 Allogén csontvelő átültetés után lévő személy

RÁÉPÍTETT HBCS, MELY VALAMENNYI HBCS MELLETT ELSZÁMOLHATÓ, HA AZ ÁPOLÁSI  
 NAPOK SZÁMA ELÉRI AZ 5 NAPOT ÉS AZ ADOTT SZERV TRANSZPLANTÁCIÓJÁT KIFEJEZŐ  
 BNO-KÓD "V" BETŰJELLEL VAN FELTŰNTETVE

**\*\*\*\* 99 9430 Sugárterápia**

BETEGSÉGEK

**A C0000-C9691, D000-D0970 és D3700-D4860 tartományokban lévő bármely betegség**

VAGY BETEGSÉGEK

- H0520 Exophthalmusos állapotok  
 H3100 Chorioretineális hegek

ÉS BEAVATKOZÁSOK

- 35840 Polycythaemia rubra P-32 kezelése  
 37100 Közelbesugárzás Chaoul/van der Plaats, egy mező  
 37110 Felületi lágy röntgen terápia 10-60 kV, egy mező  
 37120 Félmély röntgenterápia, 60-150 kV, egy mező  
 37130 Mély röntgenterápia 150-400 kV, egy mező  
 37131 Mély rtg. ter. 150-400 kV-ig, masszív rács kezel  
 37200 Lineáris accelerátor, foton 6 MV-ig, egy mező  
 37210 Lineáris accelerátor, foton 7-15 MV-ig, egy mező  
 37211 Lin.acc. fotonterápia, egész test, nagymezős  
 37220 Lineáris accelerátor, foton 16 MV és afelett, egy mező  
 37240 Betatron foton 20 MV felett, egy mezős  
 37271 Kombinált foton tér. (pl.6+23 MV-x), több mezős  
 37300 Lineáris accelerátor, elektron 5 MeV-ig, egy mező  
 37310 Lineáris accelerátor, elektron 6-10 MeV-ig, egy mező  
 37316 Lin.acc. elektron terápia,totál skin nagymezős  
 37320 Lineáris accelerátor, elektron 11 MeV és felette, egy mező  
 37330 Betatron elektron 20 MeV-ig, egy mezős  
 37340 Betatron elektron 21 MeV felett, egy mezős  
 37371 Kombinált nagyenergiájú elektron th.  
 37510 Cézium-137 teleterápia, egy mező  
 37520 Cobalt-60 teleterápia, egy mező  
 37526 Egésztest telekobalt besugárzás  
 38202 Sugárforrás végleges behelyezés hypophysisbe  
 38238 Izotóp intracavitalis elhelyezése  
 38307 Rádium tüzelés, behelyezés, bármilyen testtájon  
 38331 Interstitialis izotóp kezelés has, medence, LDR  
 38682 HDR AL kezelés agyi stereotaxias / target

**\*\*\*\* 99 9431 Kiegészítő HBCs vérképzőrendszeri betegségeknél végzett kemoterápia esetén, cardiotoxicitás kivédésére (anthracyclin adagolás mellett)**

DAGANATOK "A"

- C8100 Hodgkin kór, nyiroksejt túlsúly  
 C8110 Hodgkin kór, nodularis sclerosis  
 C8120 Hodgkin kór, kevert sejtesség  
 C8130 Hodgkin kór, nyiroksejtes kimerülés  
 C8170 Hodgkin-kór egyéb formája  
 C8190 Hodgkin kór, k.m.n.

- C8200 Non-Hodgkin lymphoma, osztódó kis sejtes, follicularis  
C8210 Non-Hodgkin lymphoma, kevert hasított kis és nagysejtes, follicularis  
C8220 Non-Hodgkin lymphoma, nagysejtes, follicularis  
C8270 A follicularis non-Hodgkin lymphoma egyéb típusai  
C8290 Follicularis non-Hodgkin lymphoma, k.m.n.  
C8300 Non-Hodgkin lymphoma, kis-sejtes (diffúz)  
C8310 Non-Hodgkin lymphoma, hasított kis-sejtes (diffúz)  
C8320 Non-Hodgkin lymphoma, kevert kis és óriás sejtes (diffúz)  
C8330 Non-Hodgkin lymphoma, nagy sejtes (diffúz)  
C8340 Non-Hodgkin lymphoma, immunoblastos (diffúz)  
C8350 Non-Hodgkin lymphoma, lymphoblastos (diffúz)  
C8360 Non-Hodgkin lymphoma, differenciálatlan (diffúz)  
C8370 Burkitt-lymphoma  
C8380 A diffúz non-Hodgkin lymphoma egyéb típusai  
C8390 Diffúz non-Hodgkin lymphoma, k.m.n.  
C8400 Mycosis fungoides  
C8410 Sézary-kór  
C8420 T-zónás lymphoma  
C8430 Lymphoepithelialis lymphoma  
C8440 Perifériás T-sejtes lymphoma  
C8450 Egyéb és meghatározatlan T-sejtes lymphomák  
C8500 Lymphosarcoma  
C8510 B-sejtes lymphoma, k.m.n.  
C8570 A non-Hodgkin lymphoma egyéb meghatározott típusai  
C8590 Non-Hodgkin lymphoma k.m.n.  
C9000 Myeloma multiplex  
C9010 Plasmasejtes leukaemia  
C9020 Plasmocytoma, extramedullaris  
C9100 Heveny lymphoblastos leukaemia  
C9101 Heveny lymphoblastos leukaemia, alacsony-közepes malignitás  
C9102 Heveny lymphoblastos leukaemia, magas malignitás  
C9110 Krónikus lymphocytás leukaemia  
C9120 Szubakut lymphocytás leukaemia  
C9130 Prolymphocytás leukaemia  
C9140 Szőrös-sejtes leukaemia  
C9150 Felnőttkori T-sejtes leukaemia  
C9170 Egyéb lymphoid leukaemia  
C9190 Lymphoid leukaemia, k.m.n.  
C9200 Akut myeloid leukaemia  
C9201 Akut myeloid leukaemia, alacsony-közepes malignitás  
C9202 Akut myeloid leukaemia, magas malignitás  
C9210 Krónikus myeloid leukaemia  
C9220 Szubakut myeloid leukaemia  
C9230 Myeloid sarcoma  
C9240 Akut promyelocytás leukaemia  
C9241 Akut promyelocytás leukaemia, alacsony-közepes malignitás  
C9242 Akut promyelocytás leukaemia, magas malignitás  
C9250 Akut myelomonocytás leukaemia  
C9251 Akut myelomonocytás leukaemia, alacsony-közepes malignitás  
C9252 Akut myelomonocytás leukaemia, magas malignitás  
C9270 Egyéb myeloid leukaemia  
C9290 Myeloid leukaemia k.m.n.  
C9300 Akut monocytás leukaemia  
C9301 Akut monocytás leukaemia, alacsony-közepes malignitás  
C9302 Akut monocytás leukaemia, magas malignitás  
C9310 Krónikus monocytás leukaemia  
C9320 Szubakut monocytás leukaemia  
C9370 Egyéb monocytás leukaemia  
C9390 Monocytás leukaemia, k.m.n.

- C9400 Akut erythraemia és erythroleukaemia  
 C9401 Akut erythraemia és erythroleukaemia, alacsony-közepes malignitás  
 C9402 Akut erythraemia és erythroleukaemia, magas malignitás  
 C9410 Krónikus erythraemia  
 C9420 Akut megakaryoblastos leukaemia  
 C9421 Akut megakaryoblastos leukaemia, alacsony-közepes malignitás  
 C9422 Akut megakaryoblastos leukaemia, magas malignitás  
 C9430 Hízósejtes leukaemia  
 C9440 Akut panmyelosis  
 C9450 Akut myelofibrosis  
 C9470 Egyéb meghatározott leukaemiák  
 C9500 Meghatározatlan sejttípusú akut leukaemia  
 C9501 Meghatározatlan sejttípusú akut leukaemia, alacsony-közepes malignitás  
 C9502 Meghatározatlan sejttípusú akut leukaemia, magas malignitás  
 C9510 Meghatározatlan sejttípusú krónikus leukaemia  
 C9520 Meghatározatlan sejttípusú szubakut leukaemia  
 C9570 Egyéb meghatározatlan sejttípusú leukaemia  
 C9590 Leukaemia, k.m.n.  
 C9610 Malignus histiocytosis  
 C9620 Malignus hízósejtes daganat  
 C9630 Valódi histiocytás lymphoma  
 C9670 A nyirok és vérképző szövetek egyéb meghatározott rosszind. daganata  
 C9690 A nyirok és vérképző szövetek rosszindulatú daganata, k.m.n.  
 D45H0 Polycythaemia vera  
 D4600 Refractaer anaemia igazoltan sideroblastok nélkül  
 D4610 Refractaer anaemia sideroblastokkal  
 D4620 Refractaer anaemia blast-túlsúllyal  
 D4630 Refractaer anaemia blast-túlsúllyal, transformatióval  
 D4640 Refractaer anaemia, k.m.n.  
 D4670 Egyéb myelodysplasiás szindrómák  
 D4690 Myelodysplasiás szindróma, k.m.n.  
 D4700 Bizonytalan természetű histiocytás és hízósejtes daganatok  
 D4710 Idült myeloproliferatív betegség  
 D4720 Monoclonalis gammopathia  
 D4730 Essentialis (haemorrhagiás) thrombocythaemia  
 D4770 A nyirok és vérképző szövetek meghat. bizonytalan természetű daganatai  
 D4790 A nyirok és vérképző szövetek bizonytalan természetű daganata, k.m.n.  
 D7500 Familiaris erythrocytosis  
 D7520 Essentialis thrombocytosis

#### KEMOTERÁPIÁK "B"

- 70741 Kemoterápia, CHOP protokoll szerint (01. fázis)  
 70751 Kemoterápia, CHOP-BLEO protokoll szerint (01. fázis)  
 74531 Kemoterápia, COPP/ABV hibrid protokoll szerint (01. fázis)  
 75021 Kemoterápia, CMVE protokoll szerint (01. fázis)  
 75022 Kemoterápia, CMVE protokoll szerint (02. fázis)  
 75061 Kemoterápia, PROMACE-CYTABOM protokoll szerint (01. fázis)  
 75091 Kemoterápia, block B protokoll szerint NHML-ban 18 év alatt (01. fázis)  
 75101 Kemoterápia, block BB protokoll szerint NHML-ban 18 év alatt (01. fázis)  
 75201 Kemoterápia, CHOP/A protokoll szerint (01. fázis)  
 75211 Kemoterápia, CHOP/B protokoll szerint (01. fázis)  
 75221 Kemoterápia, ABVD protokoll szerint (01. fázis)  
 75231 Kemoterápia, EBVD protokoll szerint (01. fázis)  
 75232 Kemoterápia, EBVD protokoll szerint (02. fázis)  
 75241 Kemoterápia, BEACOPP protokoll szerint (01. fázis)  
 75301 Kemoterápia, CEOP protokoll szerint (01. fázis)  
 75311 Kemoterápia, CNOP protokoll szerint (01. fázis)  
 75321 Kemoterápia, CHOP-BLEO I. szerint (01. fázis)  
 75331 Kemoterápia, CHOP-BLEO II. protokoll szerint (01. fázis)  
 75341 Kemoterápia, CHVmP-VP protokoll szerint (01. fázis)



- 75351 Kemoterápia, COPPBLAM protokoll szerint (01. fázis)  
75361 Kemoterápia, MACOP-B protokoll szerint (01. fázis)  
75363 Kemoterápia, MACOP-B protokoll szerint (03. fázis)  
75365 Kemoterápia, MACOP-B protokoll szerint (05. fázis)  
75367 Kemoterápia, MACOP-B protokoll szerint (07. fázis)  
75369 Kemoterápia, MACOP-B protokoll szerint (09. fázis)  
7536B Kemoterápia, MACOP-B protokoll szerint (11. fázis)  
75371 Kemoterápia, M-BACOD I. protokoll szerint (01. fázis)  
75381 Kemoterápia, M-BACOD II. protokoll szerint (01. fázis)  
75401 Kemoterápia, BAVP protokoll szerint (01. fázis)  
75411 Kemoterápia, PMM protokoll szerint (01. fázis)  
75531 Kemoterápia, VAD protokoll szerint (01. fázis)  
75551 Kemoterápia, ABCM protokoll szerint (01. fázis)  
75572 Kemoterápia, VMCP/VPAB protokoll szerint (02. fázis)  
75591 Kemoterápia, MINE protokoll szerint (01. fázis)  
75601 Kemoterápia, VIM protokoll szerint (01. fázis)  
75611 Kemoterápia, IVE protokoll szerint (01. fázis)  
75641 Kemoterápia, Coleman protokoll szerint (01. fázis)  
75644 Kemoterápia, Coleman protokoll szerint (04. fázis)  
7564C Kemoterápia, Coleman protokoll szerint (12. fázis)  
7564D Kemoterápia, Coleman protokoll szerint (13. fázis)  
7564G Kemoterápia, Coleman protokoll szerint (16. fázis)  
7564J Kemoterápia, Coleman protokoll szerint (19. fázis)  
76011 Kemoterápia, Hyper-CVAD protokoll "A" verzió szerint (01. fázis)  
76031 Kemoterápia, Hoelczer protokoll 2.lépcső "A" verzió szerint (01. fázis)  
76061 Kemoterápia, Hoelczer indukció protokoll szerint (01. fázis)  
76062 Kemoterápia, Hoelczer indukció protokoll szerint (02. fázis)  
76063 Kemoterápia, Hoelczer indukció protokoll szerint (03. fázis)  
76064 Kemoterápia, Hoelczer indukció protokoll szerint (04. fázis)  
76071 Kemoterápia, Hoelczer protokoll reindukció szerint (01. fázis)  
76072 Kemoterápia, Hoelczer protokoll reindukció szerint (02. fázis)  
76073 Kemoterápia, Hoelczer protokoll reindukció szerint (03. fázis)  
76074 Kemoterápia, Hoelczer protokoll reindukció szerint (04. fázis)  
76101 Kemoterápia, HR-2 block protokoll szerint 18 év alatt (01. fázis)  
76122 Kemoterápia, ind. protokoll, alacsony kockázat 18 év alatt (02. fázis)  
76124 Kemoterápia, ind. protokoll, alacsony kockázat 18 év alatt (04. fázis)  
76142 Kemoterápia, inductio BFM-ALL-MRG protokoll szerint 18 év alatt (02. fázis)  
76144 Kemoterápia, inductio BFM-ALL-MRG protokoll szerint 18 év alatt (04. fázis)  
76146 Kemoterápia, inductio BFM-ALL-MRG protokoll szerint 18 év alatt (06. fázis)  
76149 Kemoterápia, inductio BFM-ALL-MRG protokoll szerint 18 év alatt (09. fázis)  
76171 Kemoterápia, késői intenzifikáció protokoll II/1 18 év alatt (01. fázis)  
76173 Kemoterápia, késői intenzifikáció protokoll II/1 18 év alatt (03. fázis)  
76175 Kemoterápia, késői intenzifikáció protokoll II/1 18 év alatt (05. fázis)  
76176 Kemoterápia, késői intenzifikáció protokoll II/1 18 év alatt (06. fázis)  
76511 Kemoterápia, 3+7/A Daunorubicin protokoll szerint (01. fázis)  
76521 Kemoterápia, 3+7/B Daunorubicin protokoll szerint (01. fázis)  
76531 Kemoterápia, 3+7/C Daunorubicin protokoll szerint (01. fázis)  
76541 Kemoterápia, 3+7/D Daunorubicin protokoll szerint (01. fázis)  
76551 Kemoterápia, 3+7/E Mitoxantron protokoll szerint (01. fázis)  
76561 Kemoterápia, 3+7/F Mitoxantron protokoll szerint (01. fázis)  
76571 Kemoterápia, 3+7/G Idarubicin protokoll szerint (01. fázis)  
76581 Kemoterápia, 3+7/H Idarubicin protokoll szerint (01. fázis)  
76591 Kemoterápia, AME protokoll szerint (01. fázis)  
76611 Kemoterápia, B-ALL "B" block protokoll szerint (01. fázis)  
76631 Kemoterápia, BISHOP protokoll szerint (01. fázis)  
76641 Kemoterápia, BISHOP/B protokoll szerint (01. fázis)  
76651 Kemoterápia, DAV/A protokoll szerint (01. fázis)  
76661 Kemoterápia, DAV/B protokoll szerint (01. fázis)  
76671 Kemoterápia, DAV/C protokoll szerint (01. fázis)

- 76681 Kemoterápia, DAV/D protokoll szerint (01. fázis)  
 76691 Kemoterápia, DAV/E protokoll szerint (01. fázis)  
 76711 Kemoterápia, FLAG Mitoxanthronnal (FLAG) protokoll szerint (01. fázis)  
 76721 Kemoterápia, FLAG Idarubicinnel (FLAG IDA) protokoll szerint (01. fázis)  
 76731 Kemoterápia, HAM/A protokoll szerint (01. fázis)  
 76741 Kemoterápia, HAM/B protokoll szerint (01. fázis)  
 76751 Kemoterápia, HAM/C protokoll szerint (01. fázis)  
 76781 Kemoterápia, ICE protokoll szerint (01. fázis)  
 76801 Kemoterápia, S-HAM/A protokoll szerint (01. fázis)  
 76802 Kemoterápia, S-HAM/A protokoll szerint (02. fázis)  
 76811 Kemoterápia, S-HAM/B protokoll szerint (01. fázis)  
 76812 Kemoterápia, S-HAM/B protokoll szerint (02. fázis)  
 76821 Kemoterápia, TAD/A protokoll szerint (01. fázis)  
 76831 Kemoterápia, VAPA protokoll szerint (01. fázis)  
 76841 Kemoterápiás protokoll, inductio AML-ben 18 év alatt (01. fázis)  
 76851 Kemoterápia, AIDA protokoll szerint (01. fázis)  
 76852 Kemoterápia, AIDA protokoll szerint (02. fázis)  
 76853 Kemoterápia, AIDA protokoll szerint (03. fázis)  
 76854 Kemoterápia, AIDA protokoll szerint (04. fázis)  
 76861 Kemoterápiás protokoll, inductio AML-ben 18 év alatt (01. fázis)  
 76911 Kemoterápia, inductio II AML-ben 18 év alatt protokoll szerint (01. fázis)  
 78871 Kemoterápiás protokoll, consolidatio AML-ben 18 év alatt (01. fázis)  
 78873 Kemoterápiás protokoll, consolidatio AML-ben 18 év alatt (03. fázis)  
 78875 Kemoterápiás protokoll, consolidatio AML-ben 18 év alatt (05. fázis)  
 78877 Kemoterápiás protokoll, consolidatio AML-ben 18 év alatt (07. fázis)  
 79621 Kemoterápia, ABVD protokoll szerint 18 év alatt (01. fázis)  
 79631 Kemoterápia, OPPA protokoll szerint 18 év alatt (01. fázis)  
 79641 Kemoterápia, OEPA protokoll szerint 18 év alatt (01. fázis)

## BEAVATKOZÁSOK "C"

- 59698 Vérékzőrendszeri betegségeknel végzett kemoterápia kiegészítése Cardioxannal (dexrazoxan)  
 "A" DAGANAT ÉS "B" KEMOTERÁPIA ÉS "C" BEAVATKOZÁS

\*\*\*\* 99 944A *Hodgkin-kór, non-Hodgkin lymphoma, nem akut leukémia kemoterápiája 18 év felett legalább 14E szűrt és besugárzott vérképzőszervi adásával*

## DAGANATOK I. "A"

**A kódlistát ld. kiemelve a főcsoport elején!**

## BETEGSÉGEK "C"

- C8100 Hodgkin kór, nyiroksejt túlsúly  
 C8110 Hodgkin kór, nodularis sclerosis  
 C8120 Hodgkin kór, kevert sejtesség  
 C8130 Hodgkin kór, nyiroksejtes kimerülés  
 C8170 Hodgkin-kór egyéb formája  
 C8190 Hodgkin kór, k.m.n.

## KEMOTERÁPIA I. "F"

**A kódlistát ld. kiemelve a főcsoport elején!**

## KEMOTERÁPIA II. "G"

**A kódlistát ld. kiemelve a főcsoport elején!**

## BEAVATKOZÁSOK "L"

- 70281 Kemoterápia, CEP protokoll szerint (01. fázis)  
 73111 Kemoterápia, VIP/C protokoll szerint (01. fázis)  
 73361 Kemoterápia, VIP/A protokoll szerint (01. fázis)  
 73371 Kemoterápia, VIP/B Carboplatinnal protokoll szerint (01. fázis)  
 73661 Kemoterápia, VIP/H protokoll szerint (01. fázis)  
 74521 Kemoterápia, COPP protokoll szerint, Prednisolonnal Hodgkin kórban (01. fázis)  
 74531 Kemoterápia, COPP/ABV hibrid protokoll szerint (01. fázis)  
 75022 Kemoterápia, CMVE protokoll szerint (02. fázis)

- 75221 Kemoterápia, ABVD protokoll szerint (01. fázis)  
 75231 Kemoterápia, EBVD protokoll szerint (01. fázis)  
 75232 Kemoterápia, EBVD protokoll szerint (02. fázis)  
 75241 Kemoterápia, BEACOPP protokoll szerint (01. fázis)  
 75271 Kemoterápia, CEP/A protokoll szerint (01. fázis)  
 75411 Kemoterápia, PMM protokoll szerint (01. fázis)  
 75581 Kemoterápia, DHAP protokoll szerint (01. fázis)  
 75591 Kemoterápia, MINE protokoll szerint (01. fázis)  
 75601 Kemoterápia, VIM protokoll szerint (01. fázis)  
 75611 Kemoterápia, IVE protokoll szerint (01. fázis)  
 75621 Kemoterápia, IMVP-16 protokoll szerint (01. fázis)  
 75622 Kemoterápia, IMVP-16 protokoll szerint (02. fázis)  
 75631 Kemoterápia, Dexa-BEAM protokoll szerint (01. fázis)  
 75651 Kemoterápia, ESHAP protokoll szerint (01. fázis)

## VÉRKÉSZÍTMÉNYEK "D"

- 66338 Trombocita koncentrátum, 1E gépi aferezisből, saját plazmában, szereléssel  
 66339 Trombocita koncentrátum, 1E gépi aferezisből, közegcserélt, szereléssel  
 66347 Trombocita koncentrátum, zárt rendszerben, poolozott, szűrt, 1 E teljes vérből, szereléssel  
 66348 Vörösvérsejt koncentrátum, 1 E gépi aferezis, adenin tartalmú oldatban reszuszpendált, szereléssel  
 66992 Vörösvérsejt koncentrátum, zárt rendszerben, szűrt, mosott fiziológiás sóban vagy adenin tartalmú oldatban reszuszpendált, szereléssel  
 69401 Trombocita koncentrátum, zárt rendszerben, poolozott, szűrt, közegcserélt 1E teljes vérből, szereléssel  
 69403 Trombocita koncentrátum, fagyasztott, felolvasztott, szűrt, közegcserélt, 1E gépi aferezisből, -80 °C, szereléssel  
 69971 Vörösvérsejt koncentrátum, szűrt, fagyasztott, -196 °C, szereléssel  
 69972 Vörösvérsejt koncentrátum, zárt rendszerben, szűrt, adenin tartalmú oldatban reszuszpendált, szereléssel

## BEAVATKOZÁSOK "E"

- 88135 Transzfúzió során végzett tevékenység

## BEAVATKOZÁSOK "H"

- 98002 Kiegészítő pont besugárzott vér adásakor  
 [{"A" DIAGN. ÉS {"F" VAGY "G" BEAV.}] VAGY {"C" DIAGN. ÉS {"F" VAGY "L" BEAV.}}] ÉS [{"D" VÉRK. ÉS "E" BEAV. ÉS "H" BEAV.}] ÉS A VÉRKÉSZÍTMÉNYBŐL LEGALÁBB 14 EGYSÉG SZÜKSÉGES

\*\*\*\* 99 944C *Hodgkin-kór, non-Hodgkin lymphoma, nem akut leukémia kemoterápiája, legalább 7E szűrt vagy besugárzott vérkészítmény adásával*

## DAGANATOK I. "A"

**A kódlistát ld. kiemelve a főcsoport elején!**

## BETEGSÉGEK "C"

- C8100 Hodgkin kór, nyiroksejt túlsúly  
 C8110 Hodgkin kór, nodularis sclerosis  
 C8120 Hodgkin kór, kevert sejtesség  
 C8130 Hodgkin kór, nyiroksejtes kimerülés  
 C8170 Hodgkin-kór egyéb formája  
 C8190 Hodgkin kór, k.m.n.

## KEMOTERÁPIA I. "F"

**A kódlistát ld. kiemelve a főcsoport elején!**

## KEMOTERÁPIA II. "G"

**A kódlistát ld. kiemelve a főcsoport elején!**

## BEAVATKOZÁSOK "L"

- 70281 Kemoterápia, CEP protokoll szerint (01. fázis)  
 73111 Kemoterápia, VIP/C protokoll szerint (01. fázis)  
 73361 Kemoterápia, VIP/A protokoll szerint (01. fázis)  
 73371 Kemoterápia, VIP/B Carboplatinnal protokoll szerint (01. fázis)

- 73661 Kemoterápia, VIP/H protokoll szerint (01. fázis)  
 74521 Kemoterápia, COPP protokoll szerint, Prednisolonnal Hodgkin kórban (01. fázis)  
 74531 Kemoterápia, COPP/ABV hibrid protokoll szerint (01. fázis)  
 75022 Kemoterápia, CMVE protokoll szerint (02. fázis)  
 75221 Kemoterápia, ABVD protokoll szerint (01. fázis)  
 75231 Kemoterápia, EBVD protokoll szerint (01. fázis)  
 75232 Kemoterápia, EBVD protokoll szerint (02. fázis)  
 75241 Kemoterápia, BEACOPP protokoll szerint (01. fázis)  
 75271 Kemoterápia, CEP/A protokoll szerint (01. fázis)  
 75411 Kemoterápia, PMM protokoll szerint (01. fázis)  
 75581 Kemoterápia, DHAP protokoll szerint (01. fázis)  
 75591 Kemoterápia, MINE protokoll szerint (01. fázis)  
 75601 Kemoterápia, VIM protokoll szerint (01. fázis)  
 75611 Kemoterápia, IVE protokoll szerint (01. fázis)  
 75621 Kemoterápia, IMVP-16 protokoll szerint (01. fázis)  
 75622 Kemoterápia, IMVP-16 protokoll szerint (02. fázis)  
 75631 Kemoterápia, DEXA-BEAM protokoll szerint (01. fázis)  
 75651 Kemoterápia, ESHAP protokoll szerint (01. fázis)

## VÉRKÉSZÍTMÉNYEK "M"

- 66338 Trombocita koncentrátum, 1E gépi aferezisből, saját plazmában, szereléssel  
 66339 Trombocita koncentrátum, 1E gépi aferezisből, közegcserélt, szereléssel  
 66347 Trombocita koncentrátum, zárt rendszerben, poolozott, szűrt, 1 E teljes vérből, szereléssel  
 69401 Trombocita koncentrátum, zárt rendszerben, poolozott, szűrt, közegcserélt 1E teljes vérből, szereléssel  
 69403 Trombocita koncentrátum, fagyasztott, felolvasztott, szűrt, közegcserélt, 1E gépi aferezisből, -80 °C, szereléssel

## VÉRKÉSZÍTMÉNYEK "N"

- 66343 Vörösvérsejt koncentrátum, zárt rendszerben, szűrt és mosott kb. 50 ml, adenin tartalmú oldatban, reszuszpendált, szereléssel  
 66344 Vörösvérsejt koncentrátum, zárt rendszerben, szűrt, kb. 50 ml, adenin tartalmú oldatban, reszuszpendált, szereléssel  
 66348 Vörösvérsejt koncentrátum, 1 E gépi aferezis, adenin tartalmú oldatban reszuszpendált, szereléssel  
 66992 Vörösvérsejt koncentrátum, zárt rendszerben, szűrt, mosott fiziológiás sóban vagy adenin tartalmú oldatban reszuszpendált, szereléssel  
 69971 Vörösvérsejt koncentrátum, szűrt, fagyasztott, -196 °C, szereléssel  
 69972 Vörösvérsejt koncentrátum, zárt rendszerben, szűrt, adenin tartalmú oldatban reszuszpendált, szereléssel

## VÉRKÉSZÍTMÉNYEK "K"

- 64076 Trombocita koncentrátum, zárt rendszerben, poolozott, 1E teljes vérből, szereléssel  
 64125 Vörösvérsejt koncentrátum zárt rendszerben mosott, fiziológiás sóban vagy adenin tartalmú oldatban reszuszpendált, szereléssel  
 66150 Trombocita koncentrátum, 1E teljes vérből, saját plazmában reszuszpendált, szereléssel  
 66290 Vörösvérsejt koncentrátum határreteg szegény, reszuszpendált, szereléssel  
 66337 Trombocita koncentrátum, zárt rendszerben, poolozott, közegcserélt 1E teljes vérből, szereléssel  
 66993 Vörösvérsejt koncentrátum, fagyasztott, -196 °C, felolvasztott, szereléssel

## BEAVATKOZÁSOK "D"

- 98002 Kiegészítő pont besugárzott vér adásakor

## BEAVATKOZÁSOK "E"

- 88135 Transzfúzió során végzett tevékenység  
 [{"A" DIAGN. ÉS {"F" VAGY "G" BEAV.}}] VAGY {"C" DIAGN. ÉS {"F" VAGY "L" BEAV.}}] ÉS [{"M" VAGY "N" VÉRK. VAGY {"K" VÉRK. ÉS "D" BEAV.}}] ÉS "E" BEAV.] ÉS A VÉRKÉSZÍTMÉNYBŐL LEGALÁBB 7 EGYSÉG SZÜKSÉGES

\*\*\*\* 99 945A *Non-Hodgkin lymphoma, nem akut leukémia kemoterápiája 18 év felett*

DAGANATOK I. "A"

A kódlistát ld. kiemelve a főcsoport elején!

## VAGY DAGANATOK

- D4600 Refractaer anaemia igazoltan sideroblastok nélkül
- D4610 Refractaer anaemia sideroblastokkal
- D4620 Refractaer anaemia blast-túlsúllyal
- D4640 Refractaer anaemia, k.m.n.
- D4670 Egyéb myelodysplasiás szindrómák
- D4690 Myelodysplasiás szindróma, k.m.n.
- D4700 Bizonytalan természetű histiocytás és hízósejtes daganatok
- D4710 Idült myeloproliferatív betegség
- D4720 Monoclonalis gammopathia
- D4730 Essentialis (haemorrhagiás) thrombocythaemia
- D4770 A nyirok és vérképző szövetek meghat. bizonytalan természetű daganatai
- D4790 A nyirok és vérképző szövetek bizonytalan természetű daganata, k.m.n.

## ÉS KEMOTERÁPIA I. "F"

**A kódlistát ld. kiemelve a főcsoport elején!**

## VAGY KEMOTERÁPIA II. "G"

**A kódlistát ld. kiemelve a főcsoport elején!****\*\*\*\* 99 945B Non-Hodgkin lymphoma, nem akut leukémia kemoterápiája 18 év alatt**

## DAGANATOK I. "A"

**A kódlistát ld. kiemelve a főcsoport elején!**

## VAGY DAGANATOK

- D4600 Refractaer anaemia igazoltan sideroblastok nélkül
- D4610 Refractaer anaemia sideroblastokkal
- D4620 Refractaer anaemia blast-túlsúllyal
- D4640 Refractaer anaemia, k.m.n.
- D4670 Egyéb myelodysplasiás szindrómák
- D4690 Myelodysplasiás szindróma, k.m.n.
- D4700 Bizonytalan természetű histiocytás és hízósejtes daganatok
- D4710 Idült myeloproliferatív betegség
- D4720 Monoclonalis gammopathia
- D4730 Essentialis (haemorrhagiás) thrombocythaemia
- D4770 A nyirok és vérképző szövetek meghat. bizonytalan természetű daganatai
- D4790 A nyirok és vérképző szövetek bizonytalan természetű daganata, k.m.n.

## ÉS KEMOTERÁPIA I. "F"

**A kódlistát ld. kiemelve a főcsoport elején!**

## VAGY KEMOTERÁPIA III. "H"

**A kódlistát ld. kiemelve a főcsoport elején!****\*\*\*\* 99 950F Hodgkin-kór kemoterápiája 18 év felett**

## BETEGSÉGEK

- C8100 Hodgkin kór, nyiroksejt túlsúly
- C8110 Hodgkin kór, nodularis sclerosis
- C8120 Hodgkin kór, kevert sejtesség
- C8130 Hodgkin kór, nyiroksejtes kimerülés
- C8170 Hodgkin-kór egyéb formája
- C8190 Hodgkin kór, k.m.n.

## ÉS KEMOTERÁPIA I. "F"

**A kódlistát ld. kiemelve a főcsoport elején!**

## VAGY BEAVATKOZÁSOK

- 70281 Kemoterápia, CEP protokoll szerint (01. fázis)
- 73111 Kemoterápia, VIP/C protokoll szerint (01. fázis)
- 73361 Kemoterápia, VIP/A protokoll szerint (01. fázis)
- 73371 Kemoterápia, VIP/B Carboplatinnal protokoll szerint (01. fázis)
- 73661 Kemoterápia, VIP/H protokoll szerint (01. fázis)
- 74521 Kemoterápia, COPP protokoll szerint, Prednisolonnal Hodgkin kórban (01. fázis)

- 74531 Kemoterápia, COPP/ABV hibrid protokoll szerint (01. fázis)  
 75022 Kemoterápia, CMVE protokoll szerint (02. fázis)  
 75221 Kemoterápia, ABVD protokoll szerint (01. fázis)  
 75231 Kemoterápia, EBVD protokoll szerint (01. fázis)  
 75232 Kemoterápia, EBVD protokoll szerint (02. fázis)  
 75241 Kemoterápia, BEACOPP protokoll szerint (01. fázis)  
 75271 Kemoterápia, CEP/A protokoll szerint (01. fázis)  
 75411 Kemoterápia, PMM protokoll szerint (01. fázis)  
 75581 Kemoterápia, DHAP protokoll szerint (01. fázis)  
 75591 Kemoterápia, MINE protokoll szerint (01. fázis)  
 75601 Kemoterápia, VIM protokoll szerint (01. fázis)  
 75611 Kemoterápia, IVE protokoll szerint (01. fázis)  
 75621 Kemoterápia, IMVP-16 protokoll szerint (01. fázis)  
 75622 Kemoterápia, IMVP-16 protokoll szerint (02. fázis)  
 75631 Kemoterápia, DEXA-BEAM protokoll szerint (01. fázis)  
 75651 Kemoterápia, ESHAP protokoll szerint (01. fázis)

**\*\*\*\* 99 950H Hodgkin-kór, non-Hodgkin lymphoma, nem akut leukémia kemoterápiája 18 év felett, legalább 14E szűrt vagy besugárzott vérképzőszerv adásával**

DAGANATOK I. "A"

**A kódlistát ld. kiemelve a főcsoport elején!**

BETEGSÉGEK "C"

- C8100 Hodgkin kór, nyiroksejt túlsúly  
 C8110 Hodgkin kór, nodularis sclerosis  
 C8120 Hodgkin kór, kevert sejteség  
 C8130 Hodgkin kór, nyiroksejtes kimerülés  
 C8170 Hodgkin-kór egyéb formája  
 C8190 Hodgkin kór, k.m.n.

KEMOTERÁPIA I. "F"

**A kódlistát ld. kiemelve a főcsoport elején!**

KEMOTERÁPIA II. "G"

**A kódlistát ld. kiemelve a főcsoport elején!**

BEAVATKOZÁSOK "R"

- 70281 Kemoterápia, CEP protokoll szerint (01. fázis)  
 73111 Kemoterápia, VIP/C protokoll szerint (01. fázis)  
 73361 Kemoterápia, VIP/A protokoll szerint (01. fázis)  
 73371 Kemoterápia, VIP/B Carboplatinnal protokoll szerint (01. fázis)  
 73661 Kemoterápia, VIP/H protokoll szerint (01. fázis)  
 74521 Kemoterápia, COPP protokoll szerint, Prednisonnal Hodgkin kórban (01. fázis)  
 74531 Kemoterápia, COPP/ABV hibrid protokoll szerint (01. fázis)  
 75022 Kemoterápia, CMVE protokoll szerint (02. fázis)  
 75221 Kemoterápia, ABVD protokoll szerint (01. fázis)  
 75231 Kemoterápia, EBVD protokoll szerint (01. fázis)  
 75232 Kemoterápia, EBVD protokoll szerint (02. fázis)  
 75241 Kemoterápia, BEACOPP protokoll szerint (01. fázis)  
 75271 Kemoterápia, CEP/A protokoll szerint (01. fázis)  
 75411 Kemoterápia, PMM protokoll szerint (01. fázis)  
 75581 Kemoterápia, DHAP protokoll szerint (01. fázis)  
 75591 Kemoterápia, MINE protokoll szerint (01. fázis)  
 75601 Kemoterápia, VIM protokoll szerint (01. fázis)  
 75611 Kemoterápia, IVE protokoll szerint (01. fázis)  
 75621 Kemoterápia, IMVP-16 protokoll szerint (01. fázis)  
 75622 Kemoterápia, IMVP-16 protokoll szerint (02. fázis)  
 75631 Kemoterápia, DEXA-BEAM protokoll szerint (01. fázis)  
 75651 Kemoterápia, ESHAP protokoll szerint (01. fázis)

VÉRKÉSZÍTMÉNYEK "M"

- 66338 Trombocita koncentrátum, 1E gépi aferezisből, saját plazmában, szerelékkel

- 66339 Trombocita koncentrátum, 1E gépi aferezisből, közegcserélt, szereléssel  
 66347 Trombocita koncentrátum, zárt rendszerben, poolozott, szűrt, 1 E teljes vérből, szereléssel  
 69401 Trombocita koncentrátum, zárt rendszerben, poolozott, szűrt, közegcserélt 1E teljes vérből, szereléssel  
 69403 Trombocita koncentrátum, fagyasztott, felolvasztott, szűrt, közegcserélt, 1E gépi aferezisből, -80 °C, szereléssel

## VÉRKÉSZÍTMÉNYEK "N"

- 66348 Vörösvérsejt koncentrátum, 1 E gépi aferezis, adenin tartalmú oldatban reszuszpendált, szereléssel  
 66992 Vörösvérsejt koncentrátum, zárt rendszerben, szűrt, mosott fiziológiás sóban vagy adenin tartalmú oldatban reszuszpendált, szereléssel  
 69971 Vörösvérsejt koncentrátum, szűrt, fagyasztott, -196 °C, szereléssel  
 69972 Vörösvérsejt koncentrátum, zárt rendszerben, szűrt, adenin tartalmú oldatban reszuszpendált, szereléssel

## VÉRKÉSZÍTMÉNYEK "K"

- 64076 Trombocita koncentrátum, zárt rendszerben, poolozott, 1E teljes vérből, szereléssel  
 64125 Vörösvérsejt koncentrátum zárt rendszerben mosott, fiziológiás sóban vagy adenin tartalmú oldatban reszuszpendált, szereléssel  
 66150 Trombocita koncentrátum, 1E teljes vérből, saját plazmában reszuszpendált, szereléssel  
 66290 Vörösvérsejt koncentrátum határreteg szegény, reszuszpendált, szereléssel  
 66337 Trombocita koncentrátum, zárt rendszerben, poolozott, közegcserélt 1E teljes vérből, szereléssel  
 66993 Vörösvérsejt koncentrátum, fagyasztott, -196 °C, felolvasztott, szereléssel

## BEAVATKOZÁSOK "L"

- 98002 Kiegészítő pont besugárzott vér adásakor

## BEAVATKOZÁSOK "P"

- 88135 Transzfúzió során végzett tevékenység  
 [{"A" DIAGN. ÉS {"F" VAGY "G" BEAV.}] VAGY [{"C" DIAGN. ÉS {"F" VAGY "R" BEAV.}] ÉS [{"M" VAGY "N" VÉRK. VAGY {"K" VÉRK. ÉS "L" BEAV.}] ÉS "P" BEAV.] ÉS A VÉRKÉSZÍTMÉNYBŐL LEGALÁBB 14 EGYSÉG SZÜKSÉGES

## \*\*\*\* 99 9511 Radiokemoterápia "A"

## DAGANATOK "C"

**A kódlistát ld. kiemelve a főcsoport elején!**

## DAGANATOK "E"

**A kódlistát ld. kiemelve a főcsoport elején!**

## DAGANATOK "F1"

**A kódlistát ld. kiemelve a főcsoport elején!**

## DAGANATOK "F2"

**A kódlistát ld. kiemelve a főcsoport elején!**

## DAGANATOK "G2"

**A kódlistát ld. kiemelve a főcsoport elején!**

## DAGANATOK "H"

**A kódlistát ld. kiemelve a főcsoport elején!**

## DAGANATOK "I"

**A kódlistát ld. kiemelve a főcsoport elején!**

## DAGANATOK "M"

**A kódlistát ld. kiemelve a főcsoport elején!**

## DAGANATOK "O"

**A kódlistát ld. kiemelve a főcsoport elején!**

## DAGANATOK "T"

**A kódlistát ld. kiemelve a főcsoport elején!**

## RADIOKEMOTERÁPIÁK "C"

- 7575\* Radiokemoterápia, nagydózisú CIFU (5FU) protokoll szerint

- RADIOKEMOTERÁPIÁK "\*D"
- 7427\* Radiokemoterápia, gyomorrák esetén 5FU protokoll szerint  
7577\* Radiokemoterápia, MACDONALD (MAYO) protokoll szerint
- RADIOKEMOTERÁPIÁK "\*E"
- 7428\* Radiokemoterápia anális rák esetén 5FU-MMC protokoll szerint
- RADIOKEMOTERÁPIÁK "\*F"
- 7410\* Radiokemoterápia, végbélrák esetén 5FU protokoll szerint
- RADIOKEMOTERÁPIÁK "\*G"
- 7416\* Radiokemoterápia, hasnyálmirigy rák esetén 5FU protokoll szerint
- RADIOKEMOTERÁPIÁK "\*H"
- 7419\* Radiokemoterápia, tüdőrák esetén CDDP protokoll szerint  
7422\* Radiokemoterápia, tüdőrák esetén CDDP-VP/B protokoll szerint  
7468\* Radiokemoterápia, tüdőrák esetén CBP protokoll szerint
- RADIOKEMOTERÁPIÁK "\*I"
- 7417\* Radiokemoterápia, lágyszöveti tumor esetén CPH-ADM-DTIC protokoll szerint
- RADIOKEMOTERÁPIÁK "\*J"
- 7418\* Radiokemoterápia, méhnyakrák esetén CDDP protokoll szerint  
7469\* Radiokemoterápia, méhnyakrák esetén CBP protokoll szerint
- RADIOKEMOTERÁPIÁK "\*K"
- 7414\* Radiokemoterápia, hólyag rák esetén CDDP protokoll szerint  
7415\* Radiokemoterápia, hólyag rák esetén CBP protokoll szerint
- RADIOKEMOTERÁPIÁK "\*L"
- 7411\* Radiokemoterápia, fej-nyaki rák esetén CDDP protokoll szerint  
7413\* Radiokemoterápia, fej-nyaki rák esetén CDDP+5FU protokoll szerint  
7471\* Radiokemoterápia, fej-nyaki rák esetén CBP+5FU protokoll szerint  
7576\* Radiokemoterápia, fej-nyaki rák esetén CDDP+nagy dózisú CIFU (5FU) protokoll szerint
- RADIOKEMOTERÁPIÁK "\*M"
- 7430\* Radiokemoterápia, fej-nyak tumorok esetén CETUX/A protokoll szerint  
7431\* Radiokemoterápia, fej-nyak tumorok esetén CETUX/B protokoll szerint  
7432\* Radiokemoterápia, fej-nyak tumorok esetén CETUX/C protokoll szerint
- BEAVATKOZÁSOK "\*ZZ"
- 06014 Cetuximab  
([DAG. "E" VAGY DAG. "F2"] ÉS RADKEM. "\*C") VAGY (DAG. "E" ÉS RADKEM. "\*D")  
VAGY (DAG. "F1" ÉS RADKEM. "\*E") VAGY (DAG. "F2" ÉS RADKEM. "\*F") VAGY (DAG. "G2" ÉS  
RADKEM. "\*G") VAGY (DAG. "I" ÉS RADKEM. "\*H") VAGY (DAG. "M" ÉS RADKEM. "\*I") VAGY  
(DAG. "O" ÉS RADKEM. "\*J")  
VAGY (DAG. "T" ÉS RADKEM. "\*K") VAGY ([DAG. "C" VAGY DAG. "H"] ÉS RADKEM. "\*L")  
VAGY ([DAG. "C" VAGY DAG. "H"] ÉS RADKEM. "\*M" ÉS "F" TÍPUSKÉNT "\*ZZ")
- \*\*\*\* 99 9512 *Radiokemoterápia "B"*
- DAGANATOK "C"  
**A kódlistát ld. kiemelve a főcsoport elején!**
- DAGANATOK "F2"  
**A kódlistát ld. kiemelve a főcsoport elején!**
- DAGANATOK "H"  
**A kódlistát ld. kiemelve a főcsoport elején!**
- RADIOKEMOTERÁPIÁK "\*A"
- 7408\* Radiokemoterápia, végbélrák esetén TEG-FOLINAC protokoll szerint
- RADIOKEMOTERÁPIÁK "\*B"
- 7470\* Radiokemoterápia, fej-nyaki rák esetén CBP protokoll szerint  
(DAG. "F2" ÉS RADKEM. "\*A") VAGY ([DAG. "C" VAGY DAG. "H"] ÉS RADKEM. "\*B")



\*\*\*\* 99 9513 *Radiokemoterápia "C"*

DAGANATOK "I"

**A kódlistát ld. kiemelve a főcsoport elején!**

RADIOKEMOTERÁPIÁK "\*A"

7423\* Radiokemoterápia, nem kissejtes tüdőrák esetén TXT-CDDP protokoll szerint

7424\* Radiokemoterápia, nem kissejtes tüdőrák esetén TAX-CBP protokoll szerint

(DAG. "I" ÉS RADKEM. "\*A")

\*\*\*\* 99 9514 *Radiokemoterápia "D"*

DAGANATOK "I"

**A kódlistát ld. kiemelve a főcsoport elején!**

RADIOKEMOTERÁPIÁK "\*A"

7420\* Radiokemoterápia, nem kissejtes tüdőrák esetén TAX protokoll szerint

(DAG. "I" ÉS RADKEM. "\*A")

\*\*\*\* 99 9515 *Radiokemoterápia "E"*

\*\*\*\* 99 9520 *5 napot meghaladó gépi lélegeztetés craniotomia és gerincműtétek esetén*

BEAVATKOZÁSOK

- 14011 Intracranialis képlet percutan biopszia, UH vezérelt
- 16980 Ventriculoscopia, intracranialis
- 34473 Intracranialis képlet percutan biopszia, CT vezérelt
- 50100 Punctio ventriculí cerebri, drain
- 50101 Epi-subdur., intracerebralis tályog punctio/leszívás
- 50102 Intracranialis tumor cysta punctiója
- 50103 Subduralis effusio (csecsemő) punctio és drainge-a
- 50110 Trepanatio cranii, exploratio intracranialis
- 50111 Decompressiv/explorativ craniotomia, craniectomia
- 50112 Decompr./expl. suboccipitasis cranio- craniectomia
- 50113 Osteomyelitises koponyacsont resectio
- 50114 Subdur., subarachn. tér tartós drainage
- 50115 Epi-subdur., intracerebralis tályog tartós drainage
- 50116 Intracran. epi/subdur. abscessus feltárás, eltávolítás
- 50117 Subduralis haematoma eltávolítása
- 50118 Epiduralis intracranialis haematoma eltávolítása
- 50119 Intracerebralis haematoma eltávolítása
- 5011A Intracerebellaris haematoma eltávolítása
- 5011B Subdurális effusio (csecsemőkori) radicalis eltávolítása
- 5011C Ventriculoscopias therapias beavatkozások
- 50120 Praefrontalis leukotomia
- 50121 Cingulotomia, commissura, corpus callosum incisio
- 50122 Tractotomiák, pediculomotomia, Sjöquist műtét
- 50130 Műtét a törzsdúcok területén, incisio, roncsolás
- 50131 Cryothalamotomia
- 50132 Stereotacticus laesio a törzsduci struktúrákban
- 50140 Topectomia, gyrectomia, decorticatio cerebri
- 50141 Epileptogén focus és zóna excisioja
- 50142 Epileptogén focus és zóna excisioja ECG után
- 50143 Resectio fungus seu prolapsus cerebri
- 50144 Res.abscessus supratentorialis cerebri
- 50145 Res.abscessus cerebellaris
- 50146 Lobectomy cerebri
- 50147 Hemispherectomy
- 50148 Cerebellaris glioma, metastasis, cysta eltávolítása
- 50149 Arnold-Chiari malformatio műtétje
- 5014A Axialis supratentoralis állománytumor eltávolítás

- 5014B Agytörzsi állománybeli tumor v. cysta eltávolítása
- 5014C Suprasellaris tumor transcranialis eltávolítása
- 5014D Parasagittalis és convexitási meningeoma resectio
- 5014E Intaventricularis meningeoma eltávolítása
- 5014F Basis meningeoma/supratent. extracerebr. tumor res.
- 5014G Hátsó scalai meningeoma eltávolítás suboccipit. feltárással
- 5014H Pontocerebell. tumor eltávolítása suboccipit. feltárással
- 5014I Hátsó scala supra-infratent. extracerebr. tumor transtr. eltávolítása
- 5014K Craniospin. extracerebralis tumor suboccip. eltáv.
- 5014L Res.transsigmoid.s.translabyr.neurinomae n.acustici
- 5014M Agykéreg vagy agyhártya incisio
- 50151 Koponyacsont tumor, granuloma eltávolítás
- 50200 Impressió koponyatörés ellátása
- 50201 Nyílt craniocerebralis sérülés komplex ellátása
- 50202 Egyszerű craniostenosis műtéte
- 50203 Calvaria-plastica allo- vagy autografftal
- 50204 Kombinált craniofacialis dysostosis műtéte
- 50210 Duraplastica (cranialis) autolog
- 50211 Duraplastica (cranialis) homo-,heterolog
- 50212 Nasalis liquorrhoea, frontalis basisplastica
- 50213 Otogen liquorrhoea műt.Plast.bas.cranii+mastoidect.
- 50214 A.meningea leköttése, resectioja
- 50215 Intracranialis vénás sinusok reconstructioja
- 50216 Cranialis meningocele és encephalocele reconstructio
- 50217 Frontobasalis sérülés ellátása
- 50218 Laterobasalis sérülés ellátása
- 50219 Extra-intracranialis arteriális bypass
- 50220 Ventriculo-cysternostomia (Torkildsen műtét)
- 50230 Ventriculo-atrialis shunt beültetés
- 50231 Ventriculo-peritonealis shunt beültetés
- 50232 Ventriculo-cavalis shunt beültetés
- 50240 Ventricularis shunt revisioja
- 50290 Transoralis craniospin.extracerebr.tu.eltáv.
- 50291 Transoralis dens resectio
- 50292 Optochiasmalis arachnolysis
- 50300 Hemilaminect. explor. / decompr. + foraminotomia
- 50301 Flavotomia intrasp.ligamentotomia + foraminotomia
- 50302 Decompressio spinalis anterior
- 50303 Decompressio spinalis anterolateralis
- 50310 Radicotomia spinalis extraduralis
- 50311 Radicotomia spinalis intraduralis
- 50312 Spinalis accessorius és C 1-3 radicotomia
- 50313 Spin.intradur. granuloma/absc. incisio
- 50314 Spinalis extra-, intraduralis v.intramedul.haemat.eltáv.
- 50320 Chordotomia laminectomiával
- 50321 Percutan stereotacticus chordotomia
- 50322 Longitudinalis myelotomia
- 50330 Gerincevelői cysta incisioja
- 50331 Syringomyelia incisio, syringo-subarachnoid.shunt
- 50332 Syringo-peritonealis shunt
- 50333 Craniospin. átmenet decompr., IV.kamra kimenet reconstructio
- 50334 Intradur.extramed.dors.spinalis tu. eltávolítása
- 50335 Intradur.extramed.ventr.spin.tu.eltávolítása
- 50336 Cauda-tumorok eltávolítása
- 50337 Intramedullaris tumorok exstirpatioja
- 50340 Gerinctörés csontfragm.kiem., decompr.laminectomia
- 50341 Spinalis dura-graft
- 50342 Spinalis meningocele és myelocele, reconstructio
- 50343 Extra-intr.spin.lipomával komb.meningo-myeloc.műtét

- 50344 Tethered cord műtétje (diastematomyelia is)  
 50345 Spin.epidur. granuloma/absc. resectio  
 50350 Epiduralis és periradicularis cicatrektomia  
 50351 Spinalis arachnolysis, adhesiolysis  
 50360 Lumbalis liquordrainage  
 50361 Lumbo-peritonealis shunt  
 50370 Percutan spinalis gyökroncsolás kémiai szerekkel  
 50371 Percutan spinalis elektro-(thermo-)radicotomia  
 50390 Spinalis neuropacemaker implantatio  
 50402 Intraduralis trigeminus (Gasser-duc) radicotomia  
 50490 Janetta műtét (agyideg decompressio)  
 50590 Mellékveseállomány transplatioja az agyba  
 50591 Sympathicus ganglion transplatioja az agyba  
 50740 Corpus pineale regio tumorainak eltávolítása  
 50754 Transsphenoid. intra-suprasellaris tumor eltávolítás  
 50761 Rathke-tasak cysta v.craniophar. punctio, drainage  
 51604 Transcranialis orbita feltárás  
 52074 Extra-intracr. terj. hátsóscala tumor rad. műtétje  
 52075 Belső hallójárat feltárása a középső scalán át  
 52077 Belső hallójárat feltárása hátsó scala felől  
 5385A Intracranialis dysgenetikus AVM, AV shunt resectio  
 5385B Spinalis extra v.intramedullaris AVM resectio  
 5387A Intracranialis érmalformatiok endovasc. műtete  
 5387B Intraspin. érmalform. superselectív endovasc. embolisatioja  
 5387C Carotideo-cavernosus fistula endovasc. embolisatioja  
 5387D Intracranialis és intrasp. tumorok endovasc. embolisatioja  
 5387E Extracranialis (arc, fej) malform. endovasc. embolisatioja  
 53950 Intracranialis saccularis aneurysma clippelése  
 53951 Többszörös intracran. saccul. aneurysmák clippelése  
 53990 Decompressio arteriae vertebralis  
 58030 Dissectomia anterior cervicalis  
 58031 Dissectomia cervicalis anterior multiplex  
 58032 Dissectomia thor., costo-transversect.s.facetectomia  
 58100 Ventrofixatio cervicalis lemezzel  
 58101 Ventrofixatio cervicalis csont+lemez  
 58102 Spondylodesis cervicalis posterior  
 58103 Spondylodesis cervicalis anterior posteriorque  
 58104 Dens epistrophei törés csavaros fixatioja  
 58105 Cervicalis csigolyatest tu. elülső res. + fixatio  
 58106 Transthor. csigolyatest res. + graft + fémrögzítés  
 58107 Thorac./lumb. csigolyatest can.spin-ba terj.tu.eltávolítása  
 58109 Spondylodesis C-I-II (Magerl műtét)  
 5810A Craniospondylodesis posterior (C-0-I-II)  
 5810B Harrington műtét  
 5810C Luque műtét  
 5810D Jacobs-mutet  
 5810E Rovátkolt lemezelés  
 5810G Steffee lemezelés  
 5810H Gerinc belső rögzítése  
 5810L Spondylodesis ventrolateralis thoracalis  
 5810M Spondylodesis ventrodorsalis  
 5810N Spondylodesis translaminaris  
 5810P Spondylodesis-PLIF  
 81510 Agykamrai v. spinalis shunt leszívása, átöblítése  
 84110 Halo extensio  
 84112 Crutchfield-húzás  
 86610 Spinalis neuropacemaker behelyezése
- ÉS INTENZÍV IGAZOLÓ ELJÁRÁSOK**
- 87120 Intermittáló pozitív nyomású gépi lélegeztetés, endotracheális intubációval (ellátási napban)

87121 Intermittáló pozitív nyomású gépi lélegeztetés, JET technikával (ellátási napban)

VAGY INTENZÍV IGAZOLÓ ELJÁRÁSOK

87122 Nasalis CPAP (folyamatos poz. légúti nyomással végzett) lélegeztetés gyerekeknel (ellátási napban)

\*\*\*\* 99 9530 5 napot meghaladó gépi lélegeztetés arc, száj, nyaki betegségek miatt

BETEGSÉGEK

A 03. főcsoportba tartozó bármely betegség

ÉS INTENZÍV IGAZOLÓ ELJÁRÁSOK

87120 Intermittáló pozitív nyomású gépi lélegeztetés, endotracheális intubációval (ellátási napban)

87121 Intermittáló pozitív nyomású gépi lélegeztetés, JET technikával (ellátási napban)

VAGY INTENZÍV IGAZOLÓ ELJÁRÁSOK

87122 Nasalis CPAP (folyamatos poz. légúti nyomással végzett) lélegeztetés gyerekeknel (ellátási napban)

\*\*\*\* 99 9540 5 napot meghaladó gépi lélegeztetés arc, száj, nyaki betegségek kivételével

BETEGSÉGEK

A 03. főcsoport kivételével bármely főcsoport betegségei

ÉS INTENZÍV IGAZOLÓ ELJÁRÁSOK

87120 Intermittáló pozitív nyomású gépi lélegeztetés, endotracheális intubációval (ellátási napban)

87121 Intermittáló pozitív nyomású gépi lélegeztetés, JET technikával (ellátási napban)

VAGY INTENZÍV IGAZOLÓ ELJÁRÁSOK

87122 Nasalis CPAP (folyamatos poz. légúti nyomással végzett) lélegeztetés gyerekeknel (ellátási napban)

\*\*\*\* 99 9541 5 napot meghaladó gépi lélegeztetés nyitott szívűműtétek esetén

BETEGSÉGEK

A 05. vagy a 15. főcsoportba tartozó bármely betegség

NYITOTT SZÍVMŰTÉT BEAVATKOZÁSOK "A"

- 53505 Transventricularis mitralis billentyű tágtítás
- 53510 Nyitott valvulotomia aorta billentyűn
- 53511 Nyitott valvulotomia mitralis billentyűn
- 53512 Nyitott valvulotomia tricuspidalis billentyűn
- 53513 Nyitott valvulotomia pulmonalis billentyűn
- 53521 Mechanikus műbillentyű aorta pozícióba
- 53522 Mechanikus műbillentyű mitralis pozícióba
- 53523 Mechanikus műbillentyű tricuspidalis pozícióba
- 53524 Mechanikus műbillentyű pulmonalis pozícióba
- 53525 Biológiai műbillentyű aorta pozícióba
- 53526 Biológiai műbillentyű mitralis pozícióba
- 53527 Biológiai műbillentyű tricuspidalis pozícióba
- 53528 Biológiai műbillentyű pulmonalis pozícióba
- 53529 Ross műtét / pulm.autograft aorta pozícióba/
- 5352A Aorta honograft / nem gyári biológiai billentyű / beültetése
- 53530 Billentyű plasztika aorta billentyűn
- 53531 Billentyű plasztika mitralis billentyűn
- 53532 Billentyű plasztika tricuspidalis billentyűn
- 53533 Billentyű plasztika pulmonalis billentyűn
- 53540 Papillaris izom visszavarrás
- 53541 Valsalva aneurysma korrekció
- 53542 Supravalvularis ring excisio aortán
- 53543 Infravalvularis ring excisio aortán
- 53545 Annuloplastica cordis
- 53546 Excisio trabeculae /trabecularum carneae cordis
- 53551 Defectus artef.septi interauric.cordis operatíva
- 53552 Defectus artef.septi interauric.cordis transvasalis
- 53561 Pitvari septum korrekció, folttal
- 53562 Kamrai septum korrekció, folttal
- 53563 Correctio septi aorticopulmonalis cum plasticam

- 53564 Kiáramlási folt aortán  
53565 Kiáramlási folt art. pulmonalison  
53566 Kiáramlási folt jobb kamrán  
53567 Aorta conduit  
53568 Pulmonalis conduit  
53569 Pulmonalis band  
53571 Pitvari sövény korrekciója, öltéssel  
53572 Kamrai septum korrekció, öltéssel  
53573 Aorticopulmonalis septum korrekció, öltéssel  
53575 Pitvari switch műtét  
53576 Aorticopulmonalis switch műtét  
5357C Aorta pulmonalis homograft beültetés  
53591 Thrombus eltávolítása pitvarból  
53592 Thrombus eltávolítása kamrából  
53593 Resectio myocardii infundibularis  
5359Z Operatio sine classificatione septi cordis  
53601 TEA jobb coronarian  
53602 TEA LAD coronarian  
53603 TEA CX coronarian  
53611 Bypass a jobb coronarian és/vagy ágain  
53612 Bypass a LAD coronarian és/vagy ágain  
53613 Bypass a CX coronarian és/vagy ágain  
53621 Mammaria impl. jobb coronariara  
53622 Mammaria impl. LAD coronariara  
53623 Mammaria impl. CX coronariara  
53624 Revascularisatio myocardii cum implant. arteriae  
53625 Coronaria szűkület műtéti tágtása  
53626 Jobb coronaria incisio (TEA nélkül, folttal is)  
53627 LAD coronaria incisio (TEA nélkül, folttal is)  
53628 CX coronaria incisio (TEA nélkül, folttal is)  
53629 Bal főtörzs plasztika, v.saphena vagy a.pulm.folttal  
5362A Coronaria endoprothesis bevezetése nyílt műtéttel  
53691 Jobb coronaria szájadék át- vagy visszaültetése  
53692 Bal coronaria szájadék át- vagy visszaültetése  
53693 Jobb coronaria A-V fistula ligatura  
53694 LAD coronaria A-V fistula ligatura  
53695 CX coronaria A-V fistula ligatura  
5369A Excisio aneurysmae arteriae coronariae  
53730 Extirpatio myxomae cordis  
53731 Myotomia seu myectomya ventriculi sinistri cordis  
53732 Myotomia seu myectomya ventriculi dextri cordis  
53733 Tumor excisio pitvarból  
53734 Tumor excisio kamrából  
53735 Szívaneurysma plicacioja  
53736 Szívaneurysma resectioja  
53737 Szívaneurysma resectioja és pótlás folttal  
53738 Restitutio endocardii cum transplantatum  
53739 Implantatio prothesis endocardii  
53760 Implantatio cordis artificialis  
53761 Implantatio cordis artificialis definitivus  
53815 TEA aorta  
5382A Resectio aneurysmae aortae thoracoabdominalis  
5382E Supraaorticus aneurysma resectio  
5382J Resectio aneurysmae aortae thoracalis  
5382K Iv csere/resectio  
5382M Reconstructio dissectionis aortae  
53830 Interpositio aorto-supraaorticus  
53833 Interpositio aorto-aorticus  
53926 Cavopulmonalis shunt-ök / Glenn, Fontan /

## INTENZÍV IGAZOLÓ ELJÁRÁSOK "B"

- 87120 Intermittáló pozitív nyomású gépi lélegeztetés, endotracheális intubációval (ellátási napban)  
 87121 Intermittáló pozitív nyomású gépi lélegeztetés, JET technikával (ellátási napban)

## INTENZÍV IGAZOLÓ ELJÁRÁSOK "C"

- 87122 Nasalis CPAP (folyamatos poz. légúti nyomással végzett) lélegeztetés gyerekeknél (ellátási napban)  
 A 05 VAGY A 15 FŐCSOPORT BETEGSÉGE ÉS "A" BEAV. ÉS ("B" BEAV. VAGY "C" BEAV.)

\*\*\*\* 99 9570 *Kiegészítő HBCs H1N1 influenza gyógyszeres kezelésére*

## "1" VAGY "3" TÍPUSÚ DIAGNÓZISOK

- J1001 Influenza tüdőgyulladással, H1N1 influenzavírus identifikált  
 J1081 Influenza egyéb tünetekkel, H1N1 influenzavírus identifikált

## VAGY "1" TÍPUSKÉNT ELFOGADOTT BETEGSÉGKÓDOK

- J1011 Influenza egyéb légúti tünetekkel, H1N1 influenzavírus identifikált

## ÉS BEAVATKOZÁSOK

- 98106 Antivirális kezelés H1N1 influenzafertőzés esetén (ellátási napban, a 9570 HBSC alsó határnapjánál jelölt ideig)

\*\*\*\* 99 9575 *Belső fémrögztés eltávolítása tűződrót kivételével (kivéve: csípő, femur, gerinc)*

## BETEGSÉGEK

## A 03. főcsoportba tartozó bármely betegség

## VAGY BETEGSÉGEK

- Q6760 Pectus excavatum

## VAGY AZ ALÁBB FELSOROLTAK KIVÉTELÉVEL A 8. FŐCSOPORTBA TARTOZÓ BÁRMELY BETEGSÉG

- S1200 *Az első nyakcsigolya törése*  
 S1210 *A második nyakcsigolya törése*  
 S1220 *Egyéb megnevezett nyakcsigolya törése*  
 S1270 *A nyaki gerinc többszörös törése*  
 S1280 *A nyak egyéb részeinek törése*  
 S1290 *A nyak k.m.n. részének törése*  
 S1300 *A nyaki porckorong traumás sérülése*  
 S1310 *A nyaki csigolya ficama*  
 S1320 *A nyak egyéb és k.m.n. részeinek ficama*  
 S1330 *A nyak többszörös ficama*  
 S2200 *Hátcsigolya törése*  
 S2210 *A háti csigolyák többszörös törése*  
 S2300 *A háti porckorong traumás sérülése*  
 S2310 *Háti csigolya ficama*  
 S3200 *Az ágyéki csigolya törése*  
 S3210 *A keresztcsont törése*  
 S3220 *A farokcsont törése*  
 S3230 *A csípőlapát törése*  
 S3240 *Az acetabulum törése*  
 S3250 *A szeméremcsont törése*  
 S3270 *Az ágyéki csigolyák és medence többszörös törése*  
 S3280 *Az ágyéki csigolyák és medence egyéb és k.m.n. részeinek törése*  
 S3300 *Az ágyéki csigolya porckorongjának traumás repedése*  
 S3310 *Az ágyéki csigolya ficama*  
 S3320 *A sacroiliacalis és scarococcygealis ízület ficama*  
 S3330 *Az ágyéki csigolya és medence egyéb és k.m.n. részeinek ficama*  
 S7200 *A combnyak törése*  
 S7210 *Petrochanter törés*  
 S7220 *Subtrochantericus törés*  
 S7230 *A combcsont testének törése*  
 S7240 *A combcsont distalis törése*  
 S7270 *A combcsont többszörös törése*

- S7280 *A combcsont egyéb részeinek törései*  
 S7290 *A combcsont k.m.n. részének törése*

#### ÉS BEAVATKOZÁSOK

- 52362 Endossealis implantatum eltávolítása  
 57883 Belső fémrögzés eltávolítása (szeg, lemez stb., kivéve tűződrót)  
 5814K Térprotézis eltávolítás  
 58175 Csuklóprotézis eltávolítás  
 58176 Ujjizületi protézis eltávolítás  
 5818D Vállprotézis eltávolítás  
 58195 Radiusfejecs protézis eltávolítás  
 58196 Ulnavég protézis eltávolítás  
 58198 Könyökprotézis eltávolítás  
 83629 Velőürszeg dinamizálás, retesz eltávolítás

\*\*\*\* **99 9576** *Belső fémrögzés (tűződrót) eltávolítása (kivéve: csípő, femur, gerinc)*

#### BETEGSÉGEK

#### A 03. főcsoportba tartozó bármely betegség

#### VAGY BETEGSÉGEK

- Q6760 Pectus excavatum  
 S4270 A kulcscsont, lapocka és felkarcsont többszörös törése  
 S5270 Az alkar többszörös törése  
 S6240 A kézközépcsontok többszörös törése  
 S6270 A kéz ujjainak többszörös törése

#### VAGY AZ ALÁBB FELSOROLTAK KIVÉTELÉVEL A 8. FŐCSOPORTBA TARTOZÓ BÁRMELY BETEGSÉG

- S1200 *Az első nyakcsigolya törése*  
 S1210 *A második nyakcsigolya törése*  
 S1220 *Egyéb megnevezett nyakcsigolya törése*  
 S1270 *A nyaki gerinc többszörös törése*  
 S1280 *A nyak egyéb részeinek törése*  
 S1290 *A nyak k.m.n. részének törése*  
 S1300 *A nyaki porckorong traumás sérülése*  
 S1310 *A nyaki csigolya ficama*  
 S1320 *A nyak egyéb és k.m.n. részeinek ficama*  
 S1330 *A nyak többszörös ficama*  
 S2200 *Hátcsigolya törése*  
 S2210 *A háti csigolyák többszörös törése*  
 S2300 *A háti porckorong traumás sérülése*  
 S2310 *Háti csigolya ficama*  
 S3200 *Az ágyéki csigolya törése*  
 S3210 *A keresztcsont törése*  
 S3220 *A farokcsont törése*  
 S3230 *A csípőlapát törése*  
 S3240 *Az acetabulum törése*  
 S3250 *A szeméremcsont törése*  
 S3270 *Az ágyéki csigolyák és medence többszörös törése*  
 S3280 *Az ágyéki csigolyák és medence egyéb és k.m.n. részeinek törése*  
 S3300 *Az ágyéki csigolya porckorongjának traumás repedése*  
 S3310 *Az ágyéki csigolya ficama*  
 S3320 *A sacroiliacalis és scarococcygealis ízület ficama*  
 S3330 *Az ágyéki csigolya és medence egyéb és k.m.n. részeinek ficama*  
 S7200 *A combnyak törése*  
 S7210 *Pertrochanter törés*  
 S7220 *Subtrochantericus törés*  
 S7230 *A combcsont testének törése*  
 S7240 *A combcsont distalis törése*  
 S7270 *A combcsont többszörös törése*  
 S7280 *A combcsont egyéb részeinek törései*

57290 *A combcsont k.m.n. részének törése*

ÉS BEAVATKOZÁSOK

57882 Belső fémrögzítés eltávolítása (tüződrót)

\*\*\*\* 99 9580 *A-V fistula, Cimino képzése, megszüntetése*

BEAVATKOZÁSOK

5382P A-V fistula megszüntetése

5382R A-V fistula képzése (kivéve Cimino)

53920 Anastomosis arterio-venosus sec. Cimino

53921 Anastomosis arterio-venosus proximalis sec. Cimino

53922 Anastomosis arterio-venosus extr. infer. sec. Cimino

\*\*\*\* 99 959A *Rosszindulatú daganat kemoterápiája "A"*

DAGANATOK "C"

**A kódlistát ld. kiemelve a főcsoport elején!**

DAGANATOK "F"

**A kódlistát ld. kiemelve a főcsoport elején!**

DAGANATOK "F1"

**A kódlistát ld. kiemelve a főcsoport elején!**

DAGANATOK "H"

**A kódlistát ld. kiemelve a főcsoport elején!**

DAGANATOK "I"

**A kódlistát ld. kiemelve a főcsoport elején!**

DAGANATOK "I3"

**A kódlistát ld. kiemelve a főcsoport elején!**

DAGANATOK "J"

**A kódlistát ld. kiemelve a főcsoport elején!**

DAGANATOK "K1"

**A kódlistát ld. kiemelve a főcsoport elején!**

DAGANATOK "L6"

**A kódlistát ld. kiemelve a főcsoport elején!**

DAGANATOK "M"

**A kódlistát ld. kiemelve a főcsoport elején!**

DAGANATOK "N"

**A kódlistát ld. kiemelve a főcsoport elején!**

DAGANATOK "O"

**A kódlistát ld. kiemelve a főcsoport elején!**

DAGANATOK "Q"

**A kódlistát ld. kiemelve a főcsoport elején!**

DAGANATOK "S"

**A kódlistát ld. kiemelve a főcsoport elején!**

DAGANATOK "S1"

**A kódlistát ld. kiemelve a főcsoport elején!**

DAGANATOK "T1"

**A kódlistát ld. kiemelve a főcsoport elején!**

DAGANATOK "U1"

**A kódlistát ld. kiemelve a főcsoport elején!**

DAGANATOK "V"

**A kódlistát ld. kiemelve a főcsoport elején!**



## DAGANATOK "V3"

**A kódlistát ld. kiemelve a főcsoport elején!**

## DAGANATOK "W"

**A kódlistát ld. kiemelve a főcsoport elején!**

## DAGANATOK "W1"

**A kódlistát ld. kiemelve a főcsoport elején!**

## DAGANATOK "W3"

**A kódlistát ld. kiemelve a főcsoport elején!**

## KEMOTERÁPIÁK "\*A"

7022\* Kemoterápia, 5FU protokoll szerint

## KEMOTERÁPIÁK "\*B"

7159\* Kemoterápia, CDDP+5FU/C protokoll szerint

## KEMOTERÁPIÁK "\*C"

7347\* Kemoterápia, CPH+CDDP protokoll szerint

## KEMOTERÁPIÁK "\*D"

7370\* Kemoterápia, CPH+CDDP/B protokoll szerint

## KEMOTERÁPIÁK "\*E"

7901\* Kemoterápia, DTIC/II monoterápia protokoll szerint

## KEMOTERÁPIÁK "\*F"

7068\* Kemoterápia, HER kiegészítő protokoll szerint  
 7137\* Kemoterápia, HER monoterápia telítési ciklus protokoll szerint  
 7566\* Kemoterápia, HER 3 heti töltődózis protokoll szerint  
 7567\* Kemoterápia, HER 3 heti fenntartó dózis protokoll szerint  
 7922\* Kemoterápia, ADRIA protokoll szerint

## KEMOTERÁPIÁK "\*G"

7923\* Kemoterápia, EPI/B protokoll szerint

## KEMOTERÁPIÁK "\*H"

7924\* Kemoterápia, 5FU heti nagydózisú protokoll szerint

## KEMOTERÁPIÁK "\*I"

7113\* Monoterápia, CCNU protokoll szerint  
 7286\* Kemoterápia, Medullo/PNET-VCR protokoll szerint 18 év alatt  
 7936\* Kemoterápia, CNSV protokoll szerint 18 év alatt

## KEMOTERÁPIÁK "\*J"

7939\* Kemoterápia, EWV protokoll szerint 18 év alatt

## KEMOTERÁPIÁK "\*K"

7948\* Kemoterápia, SV protokoll szerint 18 év alatt

## KEMOTERÁPIÁK "\*L"

7956\* Kemoterápia, WTV protokoll szerint 18 év alatt

## KEMOTERÁPIÁK "\*M"

7984\* Kemoterápia, RVC protokoll szerint 18 év alatt  
 7985\* Kemoterápia, RMAI protokoll szerint 18 év alatt

## KEMOTERÁPIÁK "\*N"

7147\* Kemoterápia, MTX-citarabine protokoll szerint  
 7198\* Kemoterápia, intrathecalis MTX protokoll szerint

## KEMOTERÁPIÁK "\*O"

7185\* Kemoterápia, PEM monoterápia protokoll szerint  
 7362\* Kemoterápia, BEV-tüdő monoterápia protokoll szerint

## KEMOTERÁPIÁK "\*P"

7191\* Kemoterápia, PEM-CDDP protokoll szerint

## KEMOTERÁPIÁK "\*Q"

7273\* Kemoterápia, Cetuximab monoterápia protokoll szerint

## KEMOTERÁPIÁK "\*R"

7456\* Kemoterápia, IRE-monoterápia protokoll szerint

## BEAVATKOZÁSOK "\*ZZ"

06014 Cetuximab

((DAG. "F" VAGY DAG. "F1"] ÉS KEMOT. "\*A") VAGY (DAG. "O" ÉS KEMOT. "\*B") VAGY ((DAG. "C" VAGY DAG. "N" VAGY DAG. "Q"] ÉS KEMOT. "\*C") VAGY ((DAG. "I" VAGY DAG. "Q"] ÉS KEMOT. "\*D"))

VAGY ((DAG. "K1" VAGY DAG. "W"] ÉS KEMOT. "\*E") VAGY (DAG. "N" ÉS KEMOT. "\*F") VAGY ((DAG. "M" VAGY DAG. "N"] ÉS KEMOT. "\*G"))

VAGY ((DAG. "C" VAGY DAG. "F" VAGY DAG. "F1" VAGY DAG. "H" VAGY DAG. "N"] ÉS KEMOT. "\*H") VAGY (DAG. "V" ÉS KEMOT. "\*I") VAGY ((DAG. "J" VAGY DAG. "M" VAGY DAG. "W1"] ÉS KEMOT. "\*J"))

VAGY ((DAG. "H" VAGY DAG. "I" VAGY DAG. "I3" VAGY DAG. "M" VAGY DAG. "S" VAGY DAG. "T1" VAGY DAG. "V3" VAGY DAG. "W3"] ÉS KEMOT. "\*K") VAGY (DAG. "S1" ÉS KEMOT. "\*L") VAGY (DAG. "U1" ÉS KEMOT. "\*M"))

VAGY (DAG. "V3" ÉS KEMOT. "\*N") VAGY (DAG. "I" ÉS KEMOT. "\*O") VAGY ((DAG. "I" VAGY DAG. "L6"] ÉS KEMOT. "\*P") VAGY ((DAG. "I" VAGY DAG. "I3"] ÉS KEMOT. "\*R"))

VAGY (( "I"-ES TÍPUSKÉNT DAG. "F" ÉS "3"-AS TÍPUSKÉNT DAG. "W"] ÉS KEMOT. "\*Q" ÉS "F" TÍPUSKÉNT "\*ZZ"))

\*\*\*\* 99 959B *Rosszindulatú daganat kemoterápiája "B"*

DAGANATOK "C"

**A kódlistát ld. kiemelve a főcsoport elején!**

DAGANATOK "C1"

**A kódlistát ld. kiemelve a főcsoport elején!**

DAGANATOK "D"

**A kódlistát ld. kiemelve a főcsoport elején!**

DAGANATOK "E"

**A kódlistát ld. kiemelve a főcsoport elején!**

DAGANATOK "E1"

**A kódlistát ld. kiemelve a főcsoport elején!**

DAGANATOK "F"

**A kódlistát ld. kiemelve a főcsoport elején!**

DAGANATOK "F1"

**A kódlistát ld. kiemelve a főcsoport elején!**

DAGANATOK "G"

**A kódlistát ld. kiemelve a főcsoport elején!**

DAGANATOK "G1"

**A kódlistát ld. kiemelve a főcsoport elején!**

DAGANATOK "G2"

**A kódlistát ld. kiemelve a főcsoport elején!**

DAGANATOK "H"

**A kódlistát ld. kiemelve a főcsoport elején!**

DAGANATOK "I"

**A kódlistát ld. kiemelve a főcsoport elején!**

DAGANATOK "I1"

**A kódlistát ld. kiemelve a főcsoport elején!**

DAGANATOK "I3"  
**A kódlistát ld. kiemelve a főcsoport elején!**

DAGANATOK "J"  
**A kódlistát ld. kiemelve a főcsoport elején!**

DAGANATOK "K"  
**A kódlistát ld. kiemelve a főcsoport elején!**

DAGANATOK "L"  
**A kódlistát ld. kiemelve a főcsoport elején!**

DAGANATOK "L2"  
**A kódlistát ld. kiemelve a főcsoport elején!**

DAGANATOK "L5"  
**A kódlistát ld. kiemelve a főcsoport elején!**

DAGANATOK "M"  
**A kódlistát ld. kiemelve a főcsoport elején!**

DAGANATOK "N"  
**A kódlistát ld. kiemelve a főcsoport elején!**

DAGANATOK "O"  
**A kódlistát ld. kiemelve a főcsoport elején!**

DAGANATOK "O1"  
**A kódlistát ld. kiemelve a főcsoport elején!**

DAGANATOK "P"  
**A kódlistát ld. kiemelve a főcsoport elején!**

DAGANATOK "Q"  
**A kódlistát ld. kiemelve a főcsoport elején!**

DAGANATOK "S"  
**A kódlistát ld. kiemelve a főcsoport elején!**

DAGANATOK "S1"  
**A kódlistát ld. kiemelve a főcsoport elején!**

DAGANATOK "T"  
**A kódlistát ld. kiemelve a főcsoport elején!**

DAGANATOK "T1"  
**A kódlistát ld. kiemelve a főcsoport elején!**

DAGANATOK "U"  
**A kódlistát ld. kiemelve a főcsoport elején!**

DAGANATOK "U1"  
**A kódlistát ld. kiemelve a főcsoport elején!**

DAGANATOK "V"  
**A kódlistát ld. kiemelve a főcsoport elején!**

DAGANATOK "V3"  
**A kódlistát ld. kiemelve a főcsoport elején!**

DAGANATOK "W"  
**A kódlistát ld. kiemelve a főcsoport elején!**

DAGANATOK "W1"  
**A kódlistát ld. kiemelve a főcsoport elején!**

DAGANATOK "W3"  
**A kódlistát ld. kiemelve a főcsoport elején!**

## DAGANATOK "Z"

**A kódlistát ld. kiemelve a főcsoport elején!**

## DAGANATOK "Z4"

**A kódlistát ld. kiemelve a főcsoport elején!**

## KEMOTERÁPIÁK "\*A"

- 7023\* Kemoterápia, 5FU+FOLINAC hetenkénti nagy dózisu protokoll szerint  
 7270\* Kemoterápia, Bevacizumab+DeGramont protokoll szerint

## KEMOTERÁPIÁK "\*B"

- 7026\* Kemoterápia, CAP I. protokoll szerint

## KEMOTERÁPIÁK "\*C"

- 7037\* Kemoterápia, FEM/B protokoll szerint

## KEMOTERÁPIÁK "\*D"

- 7045\* Kemoterápia, DeGramont protokoll szerint

## KEMOTERÁPIÁK "\*E"

- 7091\* Kemoterápia, CAV protokoll szerint  
 7254\* Kemoterápia, EC/B protokoll szerint  
 7263\* Kemoterápia, MM/B protokoll szerint

## KEMOTERÁPIÁK "\*F"

- 7101\* Kemoterápia, ADOC protokoll szerint

## KEMOTERÁPIÁK "\*G"

- 7161\* Kemoterápia, CEP/2 protokoll szerint  
 7170\* Kemoterápia, CBP-monoterápia protokoll szerint  
 7171\* Kemoterápia, VP monoterápia protokoll szerint

## KEMOTERÁPIÁK "\*H"

- 7172\* Kemoterápia, VPB protokoll szerint

## KEMOTERÁPIÁK "\*I"

- 7077\* Kemoterápia, ECO protokoll szerint  
 7188\* Kemoterápia, PE/B protokoll szerint  
 7189\* Kemoterápia, PE/C protokoll szerint  
 7193\* Kemoterápia, ECO/B protokoll szerint  
 7195\* Kemoterápia, CEP/B protokoll szerint

## KEMOTERÁPIÁK "\*J"

- 7236\* Kemoterápia, EC/A protokoll szerint  
 7237\* Kemoterápia, FAC/A protokoll szerint  
 7241\* Kemoterápia, MM protokoll szerint  
 7247\* Kemoterápia, FAC/C protokoll szerint  
 7248\* Kemoterápia, AC protokoll szerint  
 7251\* Kemoterápia, MMC+VBL protokoll szerint (emlő)  
 7925\* Kemoterápia, módosított CMF protokoll szerint

## KEMOTERÁPIÁK "\*K"

- 7304\* Kemoterápia, neoadjuváns CDDP+VCR+BLM protokoll szerint

## KEMOTERÁPIÁK "\*L"

- 7305\* Kemoterápia, VPB/D protokoll szerint  
 7309\* Kemoterápia, FAP/B protokoll szerint

## KEMOTERÁPIÁK "\*M"

- 7333\* Kemoterápia, CBP+CPH protokoll szerint  
 7341\* Kemoterápia, CPH+VP protokoll szerint recidiva kezelésére

## KEMOTERÁPIÁK "\*N"

- 7364\* Kemoterápia, CEP protokoll szerint

## KEMOTERÁPIÁK "\*O"

- 7903\* Kemoterápia, mono-ADM protokoll szerint

- 7915\* Kemoterápia, EPI/A protokoll szerint  
KEMOTERÁPIÁK "\*P"
- 7124\* Monoterápia, CBP protokoll szerint  
7126\* Monoterápia, BCNU protokoll szerint  
7197\* Kemoterápia, CDDP-BCNU protokoll szerint  
7905\* Kemoterápia, A1 protokoll szerint 18 év alatt  
7907\* Kemoterápia, B1 protokoll szerint 18 év alatt  
7931\* Kemoterápia, C protokoll szerint 18 év alatt  
KEMOTERÁPIÁK "\*Q"
- 7913\* Immunterápia, VBL+interferon protokoll szerint  
KEMOTERÁPIÁK "\*R"
- 7917\* Kemoterápia, CBP lökéskézelés protokoll szerint  
KEMOTERÁPIÁK "\*S"
- 7927\* Kemoterápia, 5FU+FOLINAC hetenkénti kis dóziszú protokoll szerint  
KEMOTERÁPIÁK "\*T"
- 7949\* Kemoterápia, SVA1 protokoll szerint 18 év alatt  
KEMOTERÁPIÁK "\*U"
- 7960\* Kemoterápia, WTVÉR protokoll szerint 18 év alatt  
KEMOTERÁPIÁK "\*V"
- 7979\* Kemoterápia, HP protokoll szerint 18 év alatt  
KEMOTERÁPIÁK "\*W"
- 7992\* Kemoterápia, NVC protokoll szerint 18 év alatt  
7993\* Kemoterápia, NVECY protokoll szerint 18 év alatt  
KEMOTERÁPIÁK "\*X"
- 7321\* Kemoterápia, CISCA protokoll szerint  
7322\* Kemoterápia, CMV/C protokoll szerint  
KEMOTERÁPIÁK "\*Y"
- 7000\* Kemoterápia, OSA protokoll szerint 18 év alatt  
7219\* Kemoterápia, FOSA protokoll szerint  
KEMOTERÁPIÁK "\*Z"
- 7032\* Kemoterápia, EPI+CDDP/A protokoll szerint  
KEMOTERÁPIÁK "\*AA"
- 7062\* Kemoterápia, EPI+CDDP/B protokoll szerint  
KEMOTERÁPIÁK "\*BB"
- 7097\* Kemoterápia, PE protokoll szerint  
KEMOTERÁPIÁK "\*CC"
- 7141\* Kemoterápia, FAM/C protokoll szerint  
KEMOTERÁPIÁK "\*DD"
- 7238\* Kemoterápia, FEC protokoll szerint  
KEMOTERÁPIÁK "\*EE"
- 7325\* Kemoterápia, CBP+BCNU protokoll szerint  
KEMOTERÁPIÁK "\*FF"
- 7360\* Kemoterápia, FAP protokoll szerint  
KEMOTERÁPIÁK "\*GG"
- 7402\* Kemoterápia, CEP II. protokoll szerint  
KEMOTERÁPIÁK "\*HH"
- 7982\* Kemoterápia, RPE protokoll szerint 18 év alatt  
KEMOTERÁPIÁK "\*II"
- 7271\* Kemoterápia, Cetuximab+FOLFIRI (telítő) protokoll szerint

7272\* Kemoterápia, Cetuximab+FOLFIRI (fenntartó) protokoll szerint

BEAVATKOZÁSOK "\*ZZ"

06014 Cetuximab

(DAG. "F" ÉS KEMOT. "\*A") VAGY ([DAG. "C" VAGY DAG. "H" VAGY DAG. "P" VAGY DAG. "Q" VAGY DAG. "T"] ÉS KEMOT. "\*B") VAGY ([DAG. "E1" VAGY DAG. "F1" VAGY DAG. "G1" VAGY DAG. "G2"] ÉS KEMOT. "\*C")

VAGY (DAG. "F" ÉS KEMOT. "\*D") VAGY (DAG. "N" ÉS KEMOT. "\*E") VAGY ([DAG. "I" VAGY DAG. "Q" VAGY DAG. "W"] ÉS KEMOT. "\*F") VAGY (DAG. "Q" ÉS KEMOT. "\*G") VAGY (DAG. "O" ÉS KEMOT. "\*H")

VAGY (DAG. "I" ÉS KEMOT. "\*I") VAGY (DAG. "N" ÉS KEMOT. "\*J") VAGY (DAG. "O" ÉS KEMOT. "\*K") VAGY ([DAG. "C" VAGY DAG. "D" VAGY DAG. "O"] ÉS KEMOT. "\*L") VAGY ([DAG. "N" VAGY DAG. "Q"] ÉS KEMOT. "\*M")

VAGY ([DAG. "O" VAGY DAG. "P" VAGY DAG. "Q" VAGY DAG. "T"] ÉS KEMOT. "\*N") VAGY ([DAG. "L" VAGY DAG. "M" VAGY DAG. "N" VAGY DAG. "Q"] ÉS KEMOT. "\*O") VAGY (DAG. "V" ÉS KEMOT. "\*P")

VAGY (DAG. "S" ÉS KEMOT. "\*Q") VAGY (DAG. "W3" ÉS KEMOT. "\*R") VAGY (DAG. "F" ÉS KEMOT. "\*S")

VAGY ([DAG. "H" VAGY DAG. "I" VAGY DAG. "I3" VAGY DAG. "M" VAGY DAG. "S" VAGY DAG. "T1" VAGY DAG. "U" VAGY DAG. "V3" VAGY DAG. "W3"] ÉS KEMOT. "\*T") VAGY (DAG. "S1" ÉS KEMOT. "\*U") VAGY (DAG. "G" ÉS KEMOT. "\*V")

VAGY ([DAG. "K" VAGY DAG. "Z" VAGY DAG. "Z4"] ÉS KEMOT. "\*W") VAGY (DAG. "T" ÉS KEMOT. "\*X") VAGY ([DAG. "J" VAGY DAG. "W1"] ÉS KEMOT. "\*Y")

VAGY ([DAG. "C1" VAGY DAG. "L2" VAGY DAG. "M" VAGY DAG. "Q"] ÉS KEMOT. "\*Z") VAGY ([DAG. "C" VAGY DAG. "H" VAGY DAG. "L" VAGY DAG. "M" VAGY DAG. "Q"] ÉS KEMOT. "\*AA")

VAGY ([DAG. "E" VAGY DAG. "I" VAGY DAG. "I1" VAGY DAG. "L5"] ÉS KEMOT. "\*BB") VAGY ([DAG. "E" VAGY DAG. "G1" VAGY DAG. "G2"] ÉS KEMOT. "\*CC") VAGY ([DAG. "N" VAGY DAG. "O" VAGY DAG. "O1"] ÉS KEMOT. "\*DD")

VAGY (DAG. "W" ÉS KEMOT. "\*EE") VAGY ([DAG. "C" VAGY DAG. "D" VAGY DAG. "H" VAGY DAG. "N" VAGY DAG. "O"] ÉS KEMOT. "\*FF")

VAGY ([DAG. "C" VAGY DAG. "H" VAGY DAG. "I" VAGY DAG. "N" VAGY DAG. "P" VAGY DAG. "Q" VAGY DAG. "T"] ÉS KEMOT. "\*GG") VAGY (DAG. "U1" ÉS KEMOT. "\*HH")

VAGY ([ "I"-ES TÍPUSKÉNT DAG. "F" ÉS "3"-AS TÍPUSKÉNT DAG. "W"] ÉS KEMOT. "\*I" ÉS "F" TÍPUSKÉNT "\*ZZ")

\*\*\*\* 99 959C *Rosszindulatú daganat kemoterápiája "C"*

DAGANATOK "C"

**A kódlistát ld. kiemelve a főcsoport elején!**

DAGANATOK "D"

**A kódlistát ld. kiemelve a főcsoport elején!**

DAGANATOK "E"

**A kódlistát ld. kiemelve a főcsoport elején!**

DAGANATOK "E1"

**A kódlistát ld. kiemelve a főcsoport elején!**

DAGANATOK "F"

**A kódlistát ld. kiemelve a főcsoport elején!**

DAGANATOK "F1"

**A kódlistát ld. kiemelve a főcsoport elején!**

DAGANATOK "G"

**A kódlistát ld. kiemelve a főcsoport elején!**

DAGANATOK "G1"

**A kódlistát ld. kiemelve a főcsoport elején!**

DAGANATOK "G2"  
A kódlistát ld. kiemelve a főcsoport elején!

DAGANATOK "H"  
A kódlistát ld. kiemelve a főcsoport elején!

DAGANATOK "I"  
A kódlistát ld. kiemelve a főcsoport elején!

DAGANATOK "I1"  
A kódlistát ld. kiemelve a főcsoport elején!

DAGANATOK "J"  
A kódlistát ld. kiemelve a főcsoport elején!

DAGANATOK "K"  
A kódlistát ld. kiemelve a főcsoport elején!

DAGANATOK "K1"  
A kódlistát ld. kiemelve a főcsoport elején!

DAGANATOK "K2"  
A kódlistát ld. kiemelve a főcsoport elején!

DAGANATOK "L5"  
A kódlistát ld. kiemelve a főcsoport elején!

DAGANATOK "M"  
A kódlistát ld. kiemelve a főcsoport elején!

DAGANATOK "M1"  
A kódlistát ld. kiemelve a főcsoport elején!

DAGANATOK "N"  
A kódlistát ld. kiemelve a főcsoport elején!

DAGANATOK "O"  
A kódlistát ld. kiemelve a főcsoport elején!

DAGANATOK "Q"  
A kódlistát ld. kiemelve a főcsoport elején!

DAGANATOK "R"  
A kódlistát ld. kiemelve a főcsoport elején!

DAGANATOK "R1"  
A kódlistát ld. kiemelve a főcsoport elején!

DAGANATOK "R2"  
A kódlistát ld. kiemelve a főcsoport elején!

DAGANATOK "R3"  
A kódlistát ld. kiemelve a főcsoport elején!

DAGANATOK "S1"  
A kódlistát ld. kiemelve a főcsoport elején!

DAGANATOK "T"  
A kódlistát ld. kiemelve a főcsoport elején!

DAGANATOK "U1"  
A kódlistát ld. kiemelve a főcsoport elején!

DAGANATOK "V"  
A kódlistát ld. kiemelve a főcsoport elején!

DAGANATOK "V1"  
A kódlistát ld. kiemelve a főcsoport elején!

DAGANATOK "W"  
**A kódlistát ld. kiemelve a főcsoport elején!**

DAGANATOK "W1"  
**A kódlistát ld. kiemelve a főcsoport elején!**

DAGANATOK "W3"  
**A kódlistát ld. kiemelve a főcsoport elején!**

DAGANATOK "Z"  
**A kódlistát ld. kiemelve a főcsoport elején!**

DAGANATOK "Z2"  
**A kódlistát ld. kiemelve a főcsoport elején!**

DAGANATOK "Z4"  
**A kódlistát ld. kiemelve a főcsoport elején!**

DAGANATOK "Z7"  
**A kódlistát ld. kiemelve a főcsoport elején!**

KEMOTERÁPIÁK "\*A"

7030\* Kemoterápia, EEP protokoll szerint

KEMOTERÁPIÁK "\*B"

7031\* Kemoterápia, ELF protokoll szerint

7035\* Kemoterápia, FAMTX protokoll szerint

KEMOTERÁPIÁK "\*C"

7033\* Kemoterápia, FAM protokoll szerint

KEMOTERÁPIÁK "\*D"

7088\* Kemoterápia, PEV protokoll szerint

KEMOTERÁPIÁK "\*E"

7094\* Kemoterápia, CEV (kissejtes tüdőrák) protokoll szerint

7096\* Kemoterápia, MMC+IFO+CDDP protokoll szerint

KEMOTERÁPIÁK "\*F"

7119\* Kemoterápia, heti TAX protokoll szerint

KEMOTERÁPIÁK "\*G"

7117\* Kemoterápia, DTIC-BCNU protokoll szerint

7123\* Kemoterápia, CBP+VP protokoll szerint

7284\* Kemoterápia, Medullo/PNET-VCB protokoll szerint 18 év alatt

7906\* Kemoterápia, A2 protokoll szerint 18 év alatt

7933\* Kemoterápia, nagy dózisú MTX protokoll szerint 18 év alatt

KEMOTERÁPIÁK "\*H"

7143\* Kemoterápia, FAP/D protokoll szerint (nyelőcső)

KEMOTERÁPIÁK "\*I"

7163\* Kemoterápia, PEV/A protokoll szerint

7169\* Kemoterápia, TAX/A monoterápia heti kezelés protokoll szerint

7354\* Kemoterápia, BEP/C protokoll szerint

KEMOTERÁPIÁK "\*J"

7266\* Kemoterápia, CBP monoterápia szerint

KEMOTERÁPIÁK "\*K"

7319\* Kemoterápia, CDDP+5FU/D protokoll szerint

KEMOTERÁPIÁK "\*L"

7235\* Kemoterápia, klasszikus CMF protokoll szerint

7240\* Kemoterápia, MM/A+MMC protokoll szerint

7255\* Kemoterápia, FEC/B protokoll szerint

7261\* Kemoterápia, VNB+ADM protokoll szerint (emlő)

7385\* Kemoterápia, TAX+CBP heti protokoll szerint



- 7724\* Kemoterápia, ADRIA+dexrazoxane protokoll szerint  
KEMOTERÁPIÁK "\*M"
- 7372\* Kemoterápia, MVAC protokoll szerint  
7405\* Kemoterápia, CMV/B protokoll szerint  
KEMOTERÁPIÁK "\*N"
- 7579\* Kemoterápia, MMC+nagy dózisú 5FU protokoll szerint  
KEMOTERÁPIÁK "\*O"
- 7911\* Kemoterápia, fotemustin monoterápia protokoll szerint, fenntartó szakasz  
KEMOTERÁPIÁK "\*P"
- 7908\* Kemoterápia, B2 protokoll szerint 18 év alatt  
7935\* Kemoterápia, CNSCARV protokoll szerint 18 év alatt  
KEMOTERÁPIÁK "\*Q"
- 7929\* Kemoterápia, CDDP+5FU/B protokoll szerint  
KEMOTERÁPIÁK "\*R"
- 7928\* Kemoterápia, FEM/C protokoll szerint  
KEMOTERÁPIÁK "\*S"
- 7980\* Kemoterápia, ROPEC protokoll szerint 18 év alatt  
7981\* Kemoterápia, RVDC40 protokoll szerint 18 év alatt  
7983\* Kemoterápia, RVDC20 protokoll szerint 18 év alatt  
KEMOTERÁPIÁK "\*T"
- 7987\* Kemoterápia, NOPEC protokoll szerint 18 év alatt  
KEMOTERÁPIÁK "\*U"
- 7326\* Kemoterápia, PBD/B protokoll szerint  
7916\* Kemoterápia, PBD protokoll szerint  
KEMOTERÁPIÁK "\*V"
- 7914\* Kemoterápia, CDDP/A protokoll szerint  
KEMOTERÁPIÁK "\*W"
- 7946\* Kemoterápia, EWVAC protokoll szerint 18 év alatt  
KEMOTERÁPIÁK "\*X"
- 7041\* Kemoterápia, MBC protokoll szerint  
KEMOTERÁPIÁK "\*Y"
- 7042\* Kemoterápia, CDDP+5FU protokoll szerint  
KEMOTERÁPIÁK "\*Z"
- 7044\* Kemoterápia, MAYO protokoll szerint  
7063\* Kemoterápia, 5FU+FOLINAC protokoll szerint  
7515\* Kemoterápia, bevacizumab+FOLFOX4 protokoll szerint  
7574\* Kemoterápia, nagy dózisú CIFU (5FU) protokoll szerint  
KEMOTERÁPIÁK "\*AA"
- 7092\* Kemoterápia, CBP+VP protokoll szerint  
KEMOTERÁPIÁK "\*BB"
- 7160\* Kemoterápia, CDDP/B protokoll szerint  
7307\* Kemoterápia, CMVB protokoll szerint  
7313\* Kemoterápia, CDDP+MTX+BLM protokoll szerint  
7359\* Kemoterápia, CAP+BLM protokoll szerint  
KEMOTERÁPIÁK "\*CC"
- 7202\* Kemoterápia, DTIC+CDDP+BCNU+TAMO protokoll szerint  
7900\* Kemoterápia, DTIC/I monoterápia protokoll szerint  
KEMOTERÁPIÁK "\*DD"
- 7205\* Kemoterápia, CDDP+DTIC protokoll szerint  
7206\* Kemoterápia, CDDP+DTIC/B protokoll szerint

- KEMOTERÁPIÁK "\*EE"
- 7214\* Kemoterápia, CDDP+FOLINAC+5FU protokoll szerint
- KEMOTERÁPIÁK "\*FF"
- 7216\* Kemoterápia, MITX iv. monoterápia protokoll szerint
- KEMOTERÁPIÁK "\*GG"
- 7957\* Kemoterápia, WTV A3 protokoll szerint 18 év alatt  
7961\* Kemoterápia, WTV AER protokoll szerint 18 év alatt
- KEMOTERÁPIÁK "\*HH"
- 7966\* Kemoterápia, GPE protokoll szerint 18 év alatt  
7971\* Kemoterápia, GVAC protokoll szerint 18 év alatt
- KEMOTERÁPIÁK "\*II"
- 7972\* Kemoterápia, GBEP protokoll szerint 18 év alatt
- KEMOTERÁPIÁK "\*JJ"
- 7975\* Kemoterápia, HPLADO protokoll szerint 18 év alatt  
7978\* Kemoterápia, HCARD protokoll szerint 18 év alatt
- KEMOTERÁPIÁK "\*KK"
- 7988\* Kemoterápia, NOJEC protokoll szerint 18 év alatt
- KEMOTERÁPIÁK "\*LL"
- 7168\* Kemoterápia, TAX+CBP/C protokoll szerint  
([DAG. "E1" VAGY DAG. "F1" VAGY DAG. "I"] ÉS KEMOT. "\*A") VAGY ([DAG. "E1" VAGY DAG. "F1"] ÉS KEMOT. "\*B") VAGY ([DAG. "E1" VAGY DAG. "F1" VAGY DAG. "G2"] ÉS KEMOT. "\*C") VAGY ([DAG. "I" VAGY DAG. "Q"] ÉS KEMOT. "\*D") VAGY (DAG. "I" ÉS KEMOT. "\*E") VAGY ([DAG. "I" VAGY DAG. "N" VAGY DAG. "Q"] ÉS KEMOT. "\*F") VAGY (DAG. "V" ÉS KEMOT. "\*G") VAGY (DAG. "D" ÉS KEMOT. "\*H") VAGY (DAG. "Q" ÉS KEMOT. "\*I") VAGY ([DAG. "R" VAGY DAG. "R2"] ÉS KEMOT. "\*J") VAGY (DAG. "R3" ÉS KEMOT. "\*K") VAGY (DAG. "N" ÉS KEMOT. "\*L") VAGY (DAG. "T" ÉS KEMOT. "\*M") VAGY ([DAG. "E" VAGY DAG. "F" VAGY DAG. "F1" VAGY DAG. "G1" VAGY DAG. "N"] ÉS KEMOT. "\*N") VAGY (DAG. "W3" ÉS KEMOT. "\*O") VAGY (DAG. "V" ÉS KEMOT. "\*P") VAGY ([DAG. "C" VAGY DAG. "D" VAGY DAG. "E" VAGY DAG. "H"] ÉS KEMOT. "\*Q") VAGY ([DAG. "E1" VAGY DAG. "F1" VAGY DAG. "G1" VAGY DAG. "G2"] ÉS KEMOT. "\*R") VAGY (DAG. "U1" ÉS KEMOT. "\*S") VAGY ([DAG. "K" VAGY DAG. "Z" VAGY DAG. "Z4"] ÉS KEMOT. "\*T") VAGY (DAG. "W" ÉS KEMOT. "\*U") VAGY ([DAG. "C" VAGY DAG. "W"] ÉS KEMOT. "\*V") VAGY ([DAG. "J" VAGY DAG. "M" VAGY DAG. "W1"] ÉS KEMOT. "\*W") VAGY ([DAG. "C" VAGY DAG. "D" VAGY DAG. "F1" VAGY DAG. "O"] ÉS KEMOT. "\*X") VAGY ([DAG. "C" VAGY DAG. "D" VAGY DAG. "E" VAGY DAG. "H" VAGY DAG. "M1"] ÉS KEMOT. "\*Y") VAGY (DAG. "F" ÉS KEMOT. "\*Z") VAGY ([DAG. "E" VAGY DAG. "G2" VAGY DAG. "I" VAGY DAG. "I1" VAGY DAG. "L5"] ÉS KEMOT. "\*AA") VAGY (DAG. "O" ÉS KEMOT. "\*BB") VAGY ([DAG. "K1" VAGY DAG. "W"] ÉS KEMOT. "\*CC") VAGY ([DAG. "K1" VAGY DAG. "W" VAGY DAG. "K2"] ÉS KEMOT. "\*DD") VAGY ([DAG. "C" VAGY DAG. "O"] ÉS KEMOT. "\*EE") VAGY ([DAG. "N" VAGY DAG. "R1"] ÉS KEMOT. "\*FF") VAGY (DAG. "S1" ÉS KEMOT. "\*GG") VAGY ([DAG. "V1" VAGY DAG. "Z2"] ÉS KEMOT. "\*HH") VAGY (DAG. "Z2" ÉS KEMOT. "\*II") VAGY (DAG. "G" ÉS KEMOT. "\*JJ") VAGY (DAG. "Z7" ÉS KEMOT. "\*KK") VAGY ([DAG. "N" VAGY DAG. "Q"] ÉS KEMOT. "\*LL")

**\*\*\*\* 99 959D Rosszindulatú daganat kemoterápiája "D"**

DAGANATOK "C"

**A kódlistát ld. kiemelve a fűcsoport elején!**

DAGANATOK "D"

**A kódlistát ld. kiemelve a fűcsoport elején!**

DAGANATOK "E"  
**A kódlistát ld. kiemelve a főcsoport elején!**

DAGANATOK "E1"  
**A kódlistát ld. kiemelve a főcsoport elején!**

DAGANATOK "F"  
**A kódlistát ld. kiemelve a főcsoport elején!**

DAGANATOK "F1"  
**A kódlistát ld. kiemelve a főcsoport elején!**

DAGANATOK "G"  
**A kódlistát ld. kiemelve a főcsoport elején!**

DAGANATOK "G1"  
**A kódlistát ld. kiemelve a főcsoport elején!**

DAGANATOK "G2"  
**A kódlistát ld. kiemelve a főcsoport elején!**

DAGANATOK "H"  
**A kódlistát ld. kiemelve a főcsoport elején!**

DAGANATOK "I"  
**A kódlistát ld. kiemelve a főcsoport elején!**

DAGANATOK "K"  
**A kódlistát ld. kiemelve a főcsoport elején!**

DAGANATOK "K1"  
**A kódlistát ld. kiemelve a főcsoport elején!**

DAGANATOK "K2"  
**A kódlistát ld. kiemelve a főcsoport elején!**

DAGANATOK "L"  
**A kódlistát ld. kiemelve a főcsoport elején!**

DAGANATOK "L2"  
**A kódlistát ld. kiemelve a főcsoport elején!**

DAGANATOK "L4"  
**A kódlistát ld. kiemelve a főcsoport elején!**

DAGANATOK "M"  
**A kódlistát ld. kiemelve a főcsoport elején!**

DAGANATOK "M1"  
**A kódlistát ld. kiemelve a főcsoport elején!**

DAGANATOK "N"  
**A kódlistát ld. kiemelve a főcsoport elején!**

DAGANATOK "O"  
**A kódlistát ld. kiemelve a főcsoport elején!**

DAGANATOK "P"  
**A kódlistát ld. kiemelve a főcsoport elején!**

DAGANATOK "P2"  
**A kódlistát ld. kiemelve a főcsoport elején!**

DAGANATOK "Q"  
**A kódlistát ld. kiemelve a főcsoport elején!**

DAGANATOK "R"  
**A kódlistát ld. kiemelve a főcsoport elején!**

DAGANATOK "S"  
**A kódlistát ld. kiemelve a főcsoport elején!**

DAGANATOK "S1"  
**A kódlistát ld. kiemelve a főcsoport elején!**

DAGANATOK "T"  
**A kódlistát ld. kiemelve a főcsoport elején!**

DAGANATOK "V"  
**A kódlistát ld. kiemelve a főcsoport elején!**

DAGANATOK "V1"  
**A kódlistát ld. kiemelve a főcsoport elején!**

DAGANATOK "W"  
**A kódlistát ld. kiemelve a főcsoport elején!**

DAGANATOK "W2"  
**A kódlistát ld. kiemelve a főcsoport elején!**

DAGANATOK "W4"  
**A kódlistát ld. kiemelve a főcsoport elején!**

DAGANATOK "Z2"  
**A kódlistát ld. kiemelve a főcsoport elején!**

DAGANATOK "Z4"  
**A kódlistát ld. kiemelve a főcsoport elején!**

DAGANATOK "Z6"  
**A kódlistát ld. kiemelve a főcsoport elején!**

KEMOTERÁPIÁK "\*A"

7034\* Kemoterápia, FAMB protokoll szerint

KEMOTERÁPIÁK "\*B"

7142\* Kemoterápia, FAM/D protokoll szerint

KEMOTERÁPIÁK "\*C"

7152\* Kemoterápia, CYVADIC/A protokoll szerint

KEMOTERÁPIÁK "\*D"

7036\* Kemoterápia, FAP/A protokoll szerint

KEMOTERÁPIÁK "\*E"

7153\* Kemoterápia, IFO+ADM/A protokoll szerint

KEMOTERÁPIÁK "\*F"

7027\* Kemoterápia, CBP+5FU protokoll szerint

KEMOTERÁPIÁK "\*G"

7049\* Kemoterápia, raltitrexed/A protokoll szerint

7268\* Kemoterápia, Bevacizumab+FOLFIRI protokoll szerint

KEMOTERÁPIÁK "\*H"

7207\* Kemoterápia, módosított FAM protokoll szerint

KEMOTERÁPIÁK "\*I"

7212\* Kemoterápia, ADM+CPH+VP protokoll szerint

KEMOTERÁPIÁK "\*J"

7215\* Kemoterápia, ADM+VP protokoll szerint

7262\* Kemoterápia, VNB+EPI protokoll szerint (emlő)

KEMOTERÁPIÁK "\*K"

7116\* Kemoterápia, DTIC-CCNU protokoll szerint

7281\* Kemoterápia, Medullo/PNET-MTX protokoll szerint 18 év alatt

7283\* Kemoterápia, Medullo/PNET-VECp protokoll szerint 18 év alatt

7285\* Kemoterápia, Medullo/PNET-VCDDE protokoll szerint 18 év alatt

- 7287\* Kemoterápia, Ependy-VCDDPE protokoll szerint 18 év alatt  
 7288\* Kemoterápia, Ependy-VCE protokoll szerint 18 év alatt  
 KEMOTERÁPIÁK "\*L"  
 7275\* Kemoterápia, FOLFOX-4 protokoll szerint  
 KEMOTERÁPIÁK "\*M"  
 7358\* Kemoterápia, CDDP+IFO protokoll szerint  
 KEMOTERÁPIÁK "\*N"  
 7317\* Kemoterápia, CMV protokoll szerint  
 KEMOTERÁPIÁK "\*O"  
 7306\* Kemoterápia, CAP+BLM/A protokoll szerint  
 KEMOTERÁPIÁK "\*P"  
 7959\* Kemoterápia, WTV5V protokoll szerint 18 év alatt  
 KEMOTERÁPIÁK "\*Q"  
 7327\* Kemoterápia, CDDP+EPI protokoll szerint  
 KEMOTERÁPIÁK "\*R"  
 7404\* Kemoterápia, MVEC protokoll szerint  
 KEMOTERÁPIÁK "\*S"  
 7200\* Kemoterápia, BOLD/A protokoll szerint  
 7201\* Kemoterápia, BOLD/B protokoll szerint  
 KEMOTERÁPIÁK "\*T"  
 7918\* Kemoterápia, DTIC+BCNU protokoll szerint  
 KEMOTERÁPIÁK "\*U"  
 7926\* Kemoterápia, FEM/A protokoll szerint  
 KEMOTERÁPIÁK "\*V"  
 7969\* Kemoterápia, GCARE protokoll szerint 18 év alatt  
 KEMOTERÁPIÁK "\*W"  
 7973\* Kemoterápia, GCareb protokoll szerint 18 év alatt  
 KEMOTERÁPIÁK "\*X"  
 7974\* Kemoterápia, GBEP5 protokoll szerint 18 év alatt  
 KEMOTERÁPIÁK "\*Y"  
 7744\* Kemoterápia, WTV5+dexrazoxane protokoll szerint 18 év alatt  
 7958\* Kemoterápia, WTV5 protokoll szerint 18 év alatt  
 KEMOTERÁPIÁK "\*Z"  
 7989\* Kemoterápia, NCADO protokoll szerint 18 év alatt  
 7991\* Kemoterápia, NVCE protokoll szerint 18 év alatt  
 KEMOTERÁPIÁK "\*EE"  
 7346\* Kemoterápia, PEB protokoll szerint  
 KEMOTERÁPIÁK "\*FF"  
 7462\* Kemoterápia, VP+CBP protokoll szerint  
 7463\* Kemoterápia, VP+CDDP protokoll szerint  
 KEMOTERÁPIÁK "\*GG"  
 7289\* Kemoterápia, NBLInfant-CO protokoll szerint 1,5 év alatt  
 KEMOTERÁPIÁK "\*HH"  
 7701\* Kemoterápia, CAP I.+dexrazoxane protokoll szerint  
 KEMOTERÁPIÁK "\*JJ"  
 7582\* Kemoterápia, ECF/A protokoll szerint  
 (DAG. "E1" ÉS KEMOT. "\*A") VAGY (DAG. "W2" ÉS KEMOT. "\*B") VAGY ([DAG. "L2" VAGY DAG.  
 "M" VAGY DAG. "P2"] ÉS KEMOT. "\*C")

VAGY ([DAG. "C" VAGY DAG. "D" VAGY DAG. "H" VAGY DAG. "L4" VAGY DAG. "M" VAGY DAG. "O"] ÉS KEMOT. "\*D") VAGY ([DAG. "L" VAGY DAG. "M" VAGY DAG. "N"] ÉS KEMOT. "\*E")  
 VAGY ([DAG. "C" VAGY DAG. "D" VAGY DAG. "E" VAGY DAG. "H" VAGY DAG. "M1"] ÉS KEMOT. "\*F") VAGY (DAG. "F" ÉS KEMOT. "\*G") VAGY ([DAG. "E1" VAGY DAG. "F1" VAGY DAG. "G2"] ÉS KEMOT. "\*H")  
 VAGY (DAG. "M" ÉS KEMOT. "\*I") VAGY (DAG. "N" ÉS KEMOT. "\*J") VAGY (DAG. "V" ÉS KEMOT. "\*K") VAGY (DAG. "O" ÉS KEMOT. "\*M")  
 VAGY ([DAG. "S" VAGY DAG. "T"] ÉS KEMOT. "\*N") VAGY ([DAG. "C" VAGY DAG. "O"] ÉS KEMOT. "\*O") VAGY (DAG. "S" ÉS KEMOT. "\*P") VAGY ([DAG. "W" VAGY DAG. "K2"] ÉS KEMOT. "\*Q")  
 VAGY (DAG. "T" ÉS KEMOT. "\*R") VAGY ([DAG. "K1" VAGY DAG. "W"] ÉS KEMOT. "\*S") VAGY (DAG. "W" ÉS KEMOT. "\*T") VAGY ([DAG. "E1" VAGY DAG. "F1" VAGY DAG. "G1" VAGY DAG. "G2"] ÉS KEMOT. "\*U")  
 VAGY (DAG. "V1" ÉS KEMOT. "\*V") VAGY (DAG. "Z2" ÉS KEMOT. "\*W") VAGY ([DAG. "V1" VAGY DAG. "W4" VAGY DAG. "Z2"] ÉS KEMOT. "\*X") VAGY (DAG. "S1" ÉS KEMOT. "\*Y")  
 VAGY ([DAG. "K" VAGY DAG. "Z6"] ÉS KEMOT. "\*Z") VAGY (DAG. "Q" ÉS KEMOT. "\*EE") VAGY (DAG. "R" ÉS KEMOT. "\*FF") VAGY ([DAG. "Z4" VAGY DAG. "Z6"] ÉS KEMOT. "\*GG")  
 VAGY ([DAG. "C" VAGY DAG. "H" VAGY DAG. "P" VAGY DAG. "Q" VAGY DAG. "T"] ÉS KEMOT. "\*HH") VAGY ([DAG. "D" VAGY DAG. "E" VAGY DAG. "G"] ÉS KEMOT. "\*IJ")  
 VAGY ([ "1"-ES TÍPUSKÉNT DAG. "F" ÉS "3"-AS TÍPUSKÉNT DAG. "W"] ÉS KEMOT. "\*L")

**\*\*\* 99 959E Rosszindulatú daganat kemoterápiája "E"**

DAGANATOK "C"

**A kódlistát ld. kiemelve a főcsoport elején!**

DAGANATOK "E"

**A kódlistát ld. kiemelve a főcsoport elején!**

DAGANATOK "E1"

**A kódlistát ld. kiemelve a főcsoport elején!**

DAGANATOK "F"

**A kódlistát ld. kiemelve a főcsoport elején!**

DAGANATOK "F1"

**A kódlistát ld. kiemelve a főcsoport elején!**

DAGANATOK "G"

**A kódlistát ld. kiemelve a főcsoport elején!**

DAGANATOK "G1"

**A kódlistát ld. kiemelve a főcsoport elején!**

DAGANATOK "G2"

**A kódlistát ld. kiemelve a főcsoport elején!**

DAGANATOK "H"

**A kódlistát ld. kiemelve a főcsoport elején!**

DAGANATOK "I"

**A kódlistát ld. kiemelve a főcsoport elején!**

DAGANATOK "I3"

**A kódlistát ld. kiemelve a főcsoport elején!**

DAGANATOK "J"

**A kódlistát ld. kiemelve a főcsoport elején!**

DAGANATOK "K"

**A kódlistát ld. kiemelve a főcsoport elején!**

DAGANATOK "K2"

**A kódlistát ld. kiemelve a főcsoport elején!**

DAGANATOK "L"  
**A kódlistát ld. kiemelve a főcsoport elején!**

DAGANATOK "L1"  
**A kódlistát ld. kiemelve a főcsoport elején!**

DAGANATOK "L2"  
**A kódlistát ld. kiemelve a főcsoport elején!**

DAGANATOK "L5"  
**A kódlistát ld. kiemelve a főcsoport elején!**

DAGANATOK "M"  
**A kódlistát ld. kiemelve a főcsoport elején!**

DAGANATOK "N"  
**A kódlistát ld. kiemelve a főcsoport elején!**

DAGANATOK "O"  
**A kódlistát ld. kiemelve a főcsoport elején!**

DAGANATOK "O1"  
**A kódlistát ld. kiemelve a főcsoport elején!**

DAGANATOK "P"  
**A kódlistát ld. kiemelve a főcsoport elején!**

DAGANATOK "P1"  
**A kódlistát ld. kiemelve a főcsoport elején!**

DAGANATOK "Q"  
**A kódlistát ld. kiemelve a főcsoport elején!**

DAGANATOK "R"  
**A kódlistát ld. kiemelve a főcsoport elején!**

DAGANATOK "S"  
**A kódlistát ld. kiemelve a főcsoport elején!**

DAGANATOK "S1"  
**A kódlistát ld. kiemelve a főcsoport elején!**

DAGANATOK "T"  
**A kódlistát ld. kiemelve a főcsoport elején!**

DAGANATOK "T1"  
**A kódlistát ld. kiemelve a főcsoport elején!**

DAGANATOK "U1"  
**A kódlistát ld. kiemelve a főcsoport elején!**

DAGANATOK "V"  
**A kódlistát ld. kiemelve a főcsoport elején!**

DAGANATOK "V1"  
**A kódlistát ld. kiemelve a főcsoport elején!**

DAGANATOK "W"  
**A kódlistát ld. kiemelve a főcsoport elején!**

DAGANATOK "W1"  
**A kódlistát ld. kiemelve a főcsoport elején!**

DAGANATOK "W3"  
**A kódlistát ld. kiemelve a főcsoport elején!**

DAGANATOK "Z"  
**A kódlistát ld. kiemelve a főcsoport elején!**

## DAGANATOK "Z2"

**A kódlistát ld. kiemelve a főcsoport elején!**

## DAGANATOK "Z4"

**A kódlistát ld. kiemelve a főcsoport elején!**

## DAGANATOK "Z5"

**A kódlistát ld. kiemelve a főcsoport elején!**

## DAGANATOK "Z6"

**A kódlistát ld. kiemelve a főcsoport elején!**

## KEMOTERÁPIÁK "\*A"

7052\* Kemoterápia, GEM+CDDP II. protokoll szerint

## KEMOTERÁPIÁK "\*B"

7064\* Kemoterápia, raltitrexed/B protokoll szerint

## KEMOTERÁPIÁK "\*C"

7081\* Kemoterápia, IFO+CBP protokoll szerint

## KEMOTERÁPIÁK "\*D"

7290\* Kemoterápia, NBLInfant-VPCarbo protokoll szerint 1,5 év alatt

## KEMOTERÁPIÁK "\*E"

7156\* Kemoterápia, IFO+ADM/C protokoll szerint

## KEMOTERÁPIÁK "\*F"

7177\* Kemoterápia, közép dózisú MTX+FOLINAC rescue protokoll szerint

## KEMOTERÁPIÁK "\*G"

7301\* Kemoterápia, BIP protokoll szerint

## KEMOTERÁPIÁK "\*H"

7320\* Kemoterápia, GEM+CBP/C protokoll szerint

## KEMOTERÁPIÁK "\*I"

7328\* Kemoterápia, CDDP+EPI+BLM protokoll szerint

## KEMOTERÁPIÁK "\*J"

7118\* Kemoterápia, heti HER+TAX protokoll szerint

7394\* Kemoterápia, HER+TAX 3 heti telítő dózis protokoll szerint

7395\* Kemoterápia, HER+TAX 3 heti fenntartó dózis protokoll szerint

7526\* Kemoterápia, Bevacizumab+TAX protokoll szerint

7712\* Kemoterápia, FAC/C+dexrazoxane protokoll szerint

7714\* Kemoterápia, EC/B+dexrazoxane protokoll szerint

7715\* Kemoterápia, FEC/B+dexrazoxane protokoll szerint

## KEMOTERÁPIÁK "\*K"

7302\* Kemoterápia, CBP+IFO protokoll szerint

## KEMOTERÁPIÁK "\*L"

7338\* Kemoterápia, VPB CDDP-vel protokoll szerint

7339\* Kemoterápia, VPB CBP-vel protokoll szerint

## KEMOTERÁPIÁK "\*M"

7345\* Kemoterápia, VEP protokoll szerint

## KEMOTERÁPIÁK "\*N"

7157\* Kemoterápia, GEM+CBP protokoll szerint

7343\* Kemoterápia, TAX+CBP/A (first line th.) protokoll szerint

7348\* Kemoterápia, CDDP+TAX/A protokoll szerint

7735\* Kemoterápia, CEP/2+dexrazoxane protokoll szerint

## KEMOTERÁPIÁK "\*O"

7361\* Kemoterápia, VIP/E protokoll szerint

## KEMOTERÁPIÁK "\*P"

7708\* Kemoterápia, FEC+dexrazoxane protokoll szerint



- KEMOTERÁPIÁK "\*Q"
- 7920\* Kemoterápia, TAX monoterápia protokoll szerint
- KEMOTERÁPIÁK "\*R"
- 7725\* Kemoterápia, FEM/C+dexrazoxane protokoll szerint  
7731\* Kemoterápia, FEM/B+dexrazoxane protokoll szerint
- KEMOTERÁPIÁK "\*S"
- 7953\* Kemoterápia, SCErV protokoll szerint 18 év alatt
- KEMOTERÁPIÁK "\*T"
- 7729\* Kemoterápia, WTVaER+dexrazoxane protokoll szerint 18 év alatt
- KEMOTERÁPIÁK "\*U"
- 7970\* Kemoterápia, GVBP protokoll szerint 18 év alatt
- KEMOTERÁPIÁK "\*V"
- 7976\* Kemoterápia, HCARE protokoll szerint 18 év alatt
- KEMOTERÁPIÁK "\*W"
- 7986\* Kemoterápia, RCAREV protokoll szerint 18 év alatt
- KEMOTERÁPIÁK "\*Y"
- 7750\* Kemoterápia, N4+dexrazoxane protokoll szerint 18 év alatt  
7994\* Kemoterápia, N4 protokoll szerint 18 év alatt  
7995\* Kemoterápia, N5 protokoll szerint 18 év alatt  
7997\* Kemoterápia, N7 protokoll szerint 18 év alatt
- KEMOTERÁPIÁK "\*Z"
- 7282\* Kemoterápia, Medullo/PNET-VECBDA protokoll szerint 18 év alatt
- KEMOTERÁPIÁK "\*AA"
- 7291\* Kemoterápia, NBLInfant-CADO protokoll szerint 1,5 év alatt  
7292\* Kemoterápia, NBL-VPCARBO protokoll szerint 18 év alatt  
7293\* Kemoterápia, NBL-CADO protokoll szerint 18 év alatt  
7295\* Kemoterápia, RapidCOJEC "B" blokk protokoll szerint 18 év alatt  
7296\* Kemoterápia, RapidCOJEC "C" blokk protokoll szerint 18 év alatt  
7990\* Kemoterápia, NCE protokoll szerint 18 év alatt
- KEMOTERÁPIÁK "\*BB"
- 7373\* Kemoterápia, VIP/I protokoll szerint
- KEMOTERÁPIÁK "\*CC"
- 7721\* Kemoterápia, CEP II.+dexrazoxane protokoll szerint
- KEMOTERÁPIÁK "\*DD"
- 7732\* Kemoterápia, PEV+dexrazoxane protokoll szerint
- KEMOTERÁPIÁK "\*EE"
- 7904\* Kemoterápia, Ewingsc. protokoll szerint
- KEMOTERÁPIÁK "\*FF"
- 7940\* Kemoterápia, EWVAI2 protokoll szerint 18 év alatt  
7943\* Kemoterápia, EWCERV protokoll szerint 18 év alatt
- KEMOTERÁPIÁK "\*GG"
- 7001\* Kemoterápia, OSM protokoll szerint 18 év alatt  
7003\* Kemoterápia, OSCE protokoll szerint 18 év alatt  
7220\* Kemoterápia, FOSM protokoll szerint  
7222\* Kemoterápia, FOSCE protokoll szerint
- KEMOTERÁPIÁK "\*HH"
- 7720\* Kemoterápia, CEP+dexrazoxane protokoll szerint
- KEMOTERÁPIÁK "\*LL"
- 7179\* Kemoterápia, GEM/C protokoll szerint  
7180\* Kemoterápia, GEM+CBP/B protokoll szerint  
7186\* Kemoterápia, CDDP+VNB/B protokoll szerint

- 7436\* Kemoterápia, GEM+CDDP II.+BEV protokoll szerint  
 7458\* Kemoterápia, VNB+CBP protokoll szerint  
 7475\* Kemoterápia, GEM+CBP/B+BEV protokoll szerint  
 7477\* Kemoterápia, CDDP+TAX/C+BEV protokoll szerint  
 7479\* Kemoterápia, CDDP+VNB/B+BEV protokoll szerint  
 7485\* Kemoterápia, VNB+CBP+BEV protokoll szerint
- KEMOTERÁPIÁK "\*MM"
- 7089\* Kemoterápia, VICE protokoll szerint
- KEMOTERÁPIÁK "\*NN"
- 7369\* Kemoterápia, CDDP+TAX/B protokoll szerint
- KEMOTERÁPIÁK "\*OO"
- 7019\* Kemoterápia, capecitabine monoterápia protokoll szerint
- KEMOTERÁPIÁK "\*PP"
- 7439\* Kemoterápia, CX protokoll szerint
- KEMOTERÁPIÁK "\*QQ"
- 7488\* Kemoterápia, CETUX+FOLFOX-6 (telítő) protokoll szerint  
 7489\* Kemoterápia, CETUX+FOLFOX-6 (fenntartó) protokoll szerint
- BEAVATKOZÁSOK "\*ZZ"
- 06014 Cetuximab  
 ([DAG. "I" VAGY DAG. "T" VAGY DAG. "L5"] ÉS KEMOT. "\*A") VAGY (DAG. "F" ÉS KEMOT. "\*B")  
 VAGY (DAG. "C" ÉS KEMOT. "\*C") VAGY ([DAG. "Z" VAGY DAG. "Z4"] ÉS KEMOT. "\*D")  
 VAGY ([DAG. "L" VAGY DAG. "M" VAGY DAG. "N"] ÉS KEMOT. "\*E") VAGY (DAG. "P1" ÉS  
 KEMOT. "\*F") VAGY ([DAG. "C" VAGY DAG. "O"] ÉS KEMOT. "\*G")  
 VAGY ([DAG. "I" VAGY DAG. "S" VAGY DAG. "T1"] ÉS KEMOT. "\*H") VAGY ([DAG. "W" VAGY  
 DAG. "K2"] ÉS KEMOT. "\*I") VAGY (DAG. "N" ÉS KEMOT. "\*J")  
 VAGY ([DAG. "L" VAGY DAG. "M" VAGY DAG. "N" VAGY DAG. "O" VAGY DAG. "Q"] ÉS KEMOT.  
 "\*K") VAGY ([DAG. "C" VAGY DAG. "Q" VAGY DAG. "R"] ÉS KEMOT. "\*L")  
 VAGY ([DAG. "N" VAGY DAG. "O" VAGY DAG. "Q"] ÉS KEMOT. "\*M") VAGY (DAG. "Q" ÉS  
 KEMOT. "\*N") VAGY ([DAG. "L" VAGY DAG. "M" VAGY DAG. "P" VAGY DAG. "Q" VAGY DAG.  
 "R"] ÉS KEMOT. "\*O")  
 VAGY ([DAG. "N" VAGY DAG. "O" VAGY DAG. "O1"] ÉS KEMOT. "\*P") VAGY ([DAG. "N" VAGY  
 DAG. "Q"] ÉS KEMOT. "\*Q") VAGY ([DAG. "E1" VAGY DAG. "F1" VAGY DAG. "G1" VAGY DAG.  
 "G2"] ÉS KEMOT. "\*R")  
 VAGY ([DAG. "I3" VAGY DAG. "W3" VAGY DAG. "Z5"] ÉS KEMOT. "\*S") VAGY (DAG. "S1" ÉS  
 KEMOT. "\*T") VAGY ([DAG. "V1" VAGY DAG. "Z2"] ÉS KEMOT. "\*U") VAGY (DAG. "G" ÉS KEMOT.  
 "\*V") VAGY (DAG. "U1" ÉS KEMOT. "\*W")  
 VAGY ([DAG. "K" VAGY DAG. "Z4" VAGY DAG. "Z6"] ÉS KEMOT. "\*Y") VAGY (DAG. "V" ÉS  
 KEMOT. "\*Z") VAGY ([DAG. "Z4" VAGY DAG. "Z6"] ÉS KEMOT. "\*AA")  
 VAGY ([DAG. "L1" VAGY DAG. "M" VAGY DAG. "P" VAGY DAG. "R"] ÉS KEMOT. "\*BB") VAGY  
 ([DAG. "C" VAGY DAG. "H" VAGY DAG. "I" VAGY DAG. "N" VAGY DAG. "P" VAGY DAG. "Q"  
 VAGY DAG. "T"] ÉS KEMOT. "\*CC")  
 VAGY ([DAG. "I" VAGY DAG. "Q"] ÉS KEMOT. "\*DD") VAGY (DAG. "J" ÉS KEMOT. "\*EE") VAGY  
 ([DAG. "J" VAGY DAG. "M" VAGY DAG. "W1"] ÉS KEMOT. "\*FF") VAGY ([DAG. "J" VAGY DAG.  
 "W1"] ÉS KEMOT. "\*GG")  
 VAGY ([DAG. "O" VAGY DAG. "P" VAGY DAG. "Q" VAGY DAG. "T"] ÉS KEMOT. "\*HH") VAGY  
 (DAG. "I" ÉS KEMOT. "\*LL")  
 VAGY ([DAG. "C" VAGY DAG. "I" VAGY DAG. "L2" VAGY DAG. "M" VAGY DAG. "Q"] ÉS KEMOT.  
 "\*MM") VAGY ([DAG. "I" VAGY DAG. "N" VAGY DAG. "Q"] ÉS KEMOT. "\*NN") VAGY ([DAG. "F"  
 VAGY DAG. "N"] ÉS KEMOT. "\*OO") VAGY (DAG. "E" ÉS KEMOT. "\*PP")  
 VAGY ([ "I"-ES TÍPUSKÉNT DAG. "F" ÉS "3"-AS TÍPUSKÉNT DAG. "W"] ÉS KEMOT. "\*QQ" ÉS "F"  
 TÍPUSKÉNT "\*ZZ")

**\*\*\*\* 99 959F Rosszindulatú daganat kemoterápiája "F"**

DAGANATOK "C"

**A kódlistát ld. kiemelve a főcsoport elején!**

DAGANATOK "D"

**A kódlistát ld. kiemelve a főcsoport elején!**

DAGANATOK "E"

**A kódlistát ld. kiemelve a főcsoport elején!**

DAGANATOK "F"

**A kódlistát ld. kiemelve a főcsoport elején!**

DAGANATOK "G2"

**A kódlistát ld. kiemelve a főcsoport elején!**

DAGANATOK "H"

**A kódlistát ld. kiemelve a főcsoport elején!**

DAGANATOK "I"

**A kódlistát ld. kiemelve a főcsoport elején!**

DAGANATOK "I2"

**A kódlistát ld. kiemelve a főcsoport elején!**

DAGANATOK "I3"

**A kódlistát ld. kiemelve a főcsoport elején!**

DAGANATOK "J"

**A kódlistát ld. kiemelve a főcsoport elején!**

DAGANATOK "L"

**A kódlistát ld. kiemelve a főcsoport elején!**

DAGANATOK "L2"

**A kódlistát ld. kiemelve a főcsoport elején!**

DAGANATOK "L4"

**A kódlistát ld. kiemelve a főcsoport elején!**

DAGANATOK "M"

**A kódlistát ld. kiemelve a főcsoport elején!**

DAGANATOK "N"

**A kódlistát ld. kiemelve a főcsoport elején!**

DAGANATOK "O"

**A kódlistát ld. kiemelve a főcsoport elején!**

DAGANATOK "P1"

**A kódlistát ld. kiemelve a főcsoport elején!**

DAGANATOK "Q"

**A kódlistát ld. kiemelve a főcsoport elején!**

DAGANATOK "R"

**A kódlistát ld. kiemelve a főcsoport elején!**

DAGANATOK "S"

**A kódlistát ld. kiemelve a főcsoport elején!**

DAGANATOK "T"

**A kódlistát ld. kiemelve a főcsoport elején!**

DAGANATOK "T1"

**A kódlistát ld. kiemelve a főcsoport elején!**

DAGANATOK "W"

**A kódlistát ld. kiemelve a főcsoport elején!**

## DAGANATOK "W1"

**A kódlistát ld. kiemelve a főcsoport elején!**

## DAGANATOK "W3"

**A kódlistát ld. kiemelve a főcsoport elején!**

## DAGANATOK "Z5"

**A kódlistát ld. kiemelve a főcsoport elején!**

## KEMOTERÁPIÁK "\*A"

- 7002\* Kemoterápia, OSIP protokoll szerint 18 év alatt  
7221\* Kemoterápia, FOSIP protokoll szerint

## KEMOTERÁPIÁK "\*B"

- 7046\* Kemoterápia, irinotecan-DeGramont protokoll szerint  
7514\* Kemoterápia, bevacizumab+capecitabine protokoll szerint  
7528\* Kemoterápia, XELOX protokoll szerint  
7529\* Kemoterápia, XELIRI protokoll szerint  
7578\* Kemoterápia, irinotecan 2 hetenkénti protokoll szerint  
7586\* Kemoterápia, irinotecan 3 hetenkénti protokoll szerint

## KEMOTERÁPIÁK "\*C"

- 7098\* Kemoterápia, IEC protokoll szerint

## KEMOTERÁPIÁK "\*D"

- 7099\* Kemoterápia, TAX+CBP protokoll szerint

## KEMOTERÁPIÁK "\*E"

- 7076\* Kemoterápia, CDDP+VNB protokoll szerint  
7187\* Kemoterápia, VNB protokoll szerint  
7438\* Kemoterápia, CDDP+VNB/A protokoll szerint  
7474\* Kemoterápia, TAX+CBP+BEV protokoll szerint

## KEMOTERÁPIÁK "\*F"

- 7167\* Kemoterápia, TAX+CBP/B protokoll szerint  
7736\* Kemoterápia, PEV/A+dexrazoxane protokoll szerint

## KEMOTERÁPIÁK "\*G"

- 7314\* Kemoterápia, VeIP protokoll szerint

## KEMOTERÁPIÁK "\*H"

- 7703\* Kemoterápia, FAP/A+dexrazoxane protokoll szerint

## KEMOTERÁPIÁK "\*I"

- 7902\* Kemoterápia, VIP/D protokoll szerint

## KEMOTERÁPIÁK "\*J"

- 7937\* Kemoterápia, EWEVAI protokoll szerint 18 év alatt  
7938\* Kemoterápia, EWVIDE3 protokoll szerint 18 év alatt  
7941\* Kemoterápia, EWIVD2 protokoll szerint 18 év alatt  
7945\* Kemoterápia, EWVAI22 protokoll szerint 18 év alatt

## KEMOTERÁPIÁK "\*L"

- 7950\* Kemoterápia, SIVA2 protokoll szerint 18 év alatt

## KEMOTERÁPIÁK "\*M"

- 7951\* Kemoterápia, SIVD2 protokoll szerint 18 év alatt

## KEMOTERÁPIÁK "\*S"

- 7209\* Kemoterápia, AIM protokoll szerint

## KEMOTERÁPIÁK "\*T"

- 7331\* Kemoterápia, BECA protokoll szerint  
7332\* Kemoterápia, BEP/A protokoll szerint  
7365\* Kemoterápia, BEP/B protokoll szerint

## KEMOTERÁPIÁK "\*U"

- 7051\* Kemoterápia, GEM+CDDP I. protokoll szerint

- KEMOTERÁPIÁK "\*V"
- 7440\* Kemoterápia, ECX protokoll szerint  
7581\* Kemoterápia, CDDP+5FU+FOLINAC II. protokoll szerint
- KEMOTERÁPIÁK "\*W"
- 7053\* Kemoterápia, GEM/B protokoll szerint
- KEMOTERÁPIÁK "\*X"
- 7054\* Kemoterápia, GEM+CDDP III. protokoll szerint
- KEMOTERÁPIÁK "\*Z"
- 7069\* Kemoterápia, HER+TAX/A telítési ciklus protokoll szerint  
7070\* Kemoterápia, HER+TAX/B fenntartó ciklus protokoll szerint  
7243\* Kemoterápia, TAX+ADM protokoll szerint  
7244\* Kemoterápia, TAX+EPI protokoll szerint  
7386\* Kemoterápia, TXT+CBP heti protokoll szerint  
7707\* Kemoterápia, EC/A+dexrazoxane protokoll szerint  
7713\* Kemoterápia, AC+dexrazoxane protokoll szerint  
7716\* Kemoterápia, VNB+EPI+dexrazoxane protokoll szerint (emlő)  
7733\* Kemoterápia, CAV+dexrazoxane protokoll szerint
- KEMOTERÁPIÁK "\*CC"
- 7722\* Kemoterápia, mono-ADM+dexrazoxane protokoll szerint  
7723\* Kemoterápia, EPI/A+dexrazoxane protokoll szerint
- KEMOTERÁPIÁK "\*HH"
- 7739\* Kemoterápia, FAP/B+dexrazoxane protokoll szerint
- KEMOTERÁPIÁK "\*II"
- 7058\* Kemoterápia, GEM+5FU+LV protokoll szerint további ciklus  
7145\* Kemoterápia, GEM+CDDP/BII protokoll szerint további ciklus
- KEMOTERÁPIÁK "\*JJ"
- 7154\* Kemoterápia, IFO+ADM/B protokoll szerint
- KEMOTERÁPIÁK "\*KK"
- 7175\* Kemoterápia, CVB protokoll szerint
- KEMOTERÁPIÁK "\*LL"
- 7196\* Kemoterápia, VNB/A protokoll szerint
- KEMOTERÁPIÁK "\*MM"
- 7239\* Kemoterápia, MITX+IFO protokoll szerint
- KEMOTERÁPIÁK "\*NN"
- 7449\* Kemoterápia, Cetuximab(2W)+FOLFIRI protokoll szerint
- BEAVATKOZÁSOK "\*ZZ"
- 06014 Cetuximab  
([DAG. "J" VAGY DAG. "W1"] ÉS KEMOT. "\*A") VAGY (DAG. "F" ÉS KEMOT. "\*B") VAGY ([DAG. "I"  
VAGY DAG. "L2" VAGY DAG. "M"] ÉS KEMOT. "\*C") VAGY ([DAG. "I" VAGY DAG. "N" VAGY DAG.  
"Q"] ÉS KEMOT. "\*D")  
VAGY (DAG. "I" ÉS KEMOT. "\*E") VAGY (DAG. "Q" ÉS KEMOT. "\*F") VAGY ([DAG. "R" VAGY DAG.  
"I2"] ÉS KEMOT. "\*G")  
VAGY ([DAG. "C" VAGY DAG. "D" VAGY DAG. "H" VAGY DAG. "L4" VAGY DAG. "M" VAGY DAG.  
"O"] ÉS KEMOT. "\*H") VAGY ([DAG. "L" VAGY DAG. "M"] ÉS KEMOT. "\*I")  
VAGY ([DAG. "J" VAGY DAG. "M" VAGY DAG. "W1"] ÉS KEMOT. "\*J") VAGY ([DAG. "I3" VAGY  
DAG. "Z5"] ÉS KEMOT. "\*L") VAGY ([DAG. "I3" VAGY DAG. "W3" VAGY DAG. "Z5"] ÉS KEMOT.  
"\*M") VAGY (DAG. "M" ÉS KEMOT. "\*S")  
VAGY ([DAG. "Q" VAGY DAG. "R"] ÉS KEMOT. "\*T") VAGY ([DAG. "S" VAGY DAG. "T1"] ÉS  
KEMOT. "\*U") VAGY (DAG. "E" ÉS KEMOT. "\*V")  
VAGY ([DAG. "G2" VAGY DAG. "I" VAGY DAG. "N" VAGY DAG. "Q" VAGY DAG. "T"] ÉS KEMOT.  
"\*W") VAGY (DAG. "T" ÉS KEMOT. "\*X") VAGY (DAG. "N" ÉS KEMOT. "\*Z")

VAGY ([DAG. "L" VAGY DAG. "M" VAGY DAG. "N" VAGY DAG. "Q"] ÉS KEMOT. "\*CC") VAGY  
 ([DAG. "C" VAGY DAG. "D" VAGY DAG. "O"] ÉS KEMOT. "\*HH")  
 VAGY (DAG. "G2" ÉS KEMOT. "\*II") VAGY ([DAG. "L" VAGY DAG. "M" VAGY DAG. "N"] ÉS  
 KEMOT. "\*JJ") VAGY (DAG. "PI" ÉS KEMOT. "\*KK")  
 VAGY ([DAG. "L2" VAGY DAG. "M" VAGY DAG. "N"] ÉS KEMOT. "\*MM")  
 VAGY ([ "I"-ES TÍPUSKÉNT DAG. "N" ÉS "3"-AS TÍPUSKÉNT DAG. "W"] ÉS KEMOT. "\*LL")  
 VAGY ([ "I"-ES TÍPUSKÉNT DAG. "F" ÉS "3"-AS TÍPUSKÉNT DAG. "W"] ÉS KEMOT. "\*NN" ÉS "F"  
 TÍPUSKÉNT "\*ZZ")

\*\*\*\* 99 959G *Rosszindulatú daganat kemoterápiája "G"*

DAGANATOK "F"

**A kódlistát ld. kiemelve a főcsoport elején!**

DAGANATOK "G"

**A kódlistát ld. kiemelve a főcsoport elején!**

DAGANATOK "G2"

**A kódlistát ld. kiemelve a főcsoport elején!**

DAGANATOK "I"

**A kódlistát ld. kiemelve a főcsoport elején!**

DAGANATOK "I2"

**A kódlistát ld. kiemelve a főcsoport elején!**

DAGANATOK "I3"

**A kódlistát ld. kiemelve a főcsoport elején!**

DAGANATOK "J"

**A kódlistát ld. kiemelve a főcsoport elején!**

DAGANATOK "K"

**A kódlistát ld. kiemelve a főcsoport elején!**

DAGANATOK "L"

**A kódlistát ld. kiemelve a főcsoport elején!**

DAGANATOK "L2"

**A kódlistát ld. kiemelve a főcsoport elején!**

DAGANATOK "M"

**A kódlistát ld. kiemelve a főcsoport elején!**

DAGANATOK "N"

**A kódlistát ld. kiemelve a főcsoport elején!**

DAGANATOK "P2"

**A kódlistát ld. kiemelve a főcsoport elején!**

DAGANATOK "Q"

**A kódlistát ld. kiemelve a főcsoport elején!**

DAGANATOK "R"

**A kódlistát ld. kiemelve a főcsoport elején!**

DAGANATOK "R1"

**A kódlistát ld. kiemelve a főcsoport elején!**

DAGANATOK "R2"

**A kódlistát ld. kiemelve a főcsoport elején!**

DAGANATOK "S"

**A kódlistát ld. kiemelve a főcsoport elején!**

DAGANATOK "T"

**A kódlistát ld. kiemelve a főcsoport elején!**

DAGANATOK "T1"  
**A kódlistát ld. kiemelve a főcsoport elején!**

DAGANATOK "U1"  
**A kódlistát ld. kiemelve a főcsoport elején!**

DAGANATOK "V"  
**A kódlistát ld. kiemelve a főcsoport elején!**

DAGANATOK "V1"  
**A kódlistát ld. kiemelve a főcsoport elején!**

DAGANATOK "W"  
**A kódlistát ld. kiemelve a főcsoport elején!**

DAGANATOK "W1"  
**A kódlistát ld. kiemelve a főcsoport elején!**

DAGANATOK "W3"  
**A kódlistát ld. kiemelve a főcsoport elején!**

DAGANATOK "Z2"  
**A kódlistát ld. kiemelve a főcsoport elején!**

DAGANATOK "Z4"  
**A kódlistát ld. kiemelve a főcsoport elején!**

DAGANATOK "Z5"  
**A kódlistát ld. kiemelve a főcsoport elején!**

DAGANATOK "Z6"  
**A kódlistát ld. kiemelve a főcsoport elején!**

KEMOTERÁPIÁK "\*A"

7932\* Kemoterápia, D protokoll szerint 18 év alatt

KEMOTERÁPIÁK "\*B"

7144\* Kemoterápia, GEM-CDDP/BI protokoll szerint első ciklus

KEMOTERÁPIÁK "\*C"

7103\* Kemoterápia, heti adagolású TXT protokoll szerint

7278\* Kemoterápia, FE100C-TXT (A) protokoll szerint

7539\* Kemoterápia, Bevacizumab+heti TAX protokoll szerint

7737\* Kemoterápia, VNB+ADM+dexrazoxane protokoll szerint (emlő)

KEMOTERÁPIÁK "\*D"

7704\* Kemoterápia, IFO+ADM/A+dexrazoxane protokoll szerint

KEMOTERÁPIÁK "\*E"

7211\* Kemoterápia, IFO+VP protokoll szerint

KEMOTERÁPIÁK "\*F"

7125\* Kemoterápia, IFO+VP+CDDP protokoll szerint

KEMOTERÁPIÁK "\*G"

7217\* Kemoterápia, Ewing-VIDE protokoll szerint

7743\* Kemoterápia, EWCERV+dexrazoxane protokoll szerint 18 év alatt

7942\* Kemoterápia, EWVAI3 protokoll szerint 18 év alatt

7944\* Kemoterápia, EWIVE protokoll szerint 18 év alatt

KEMOTERÁPIÁK "\*H"

7162\* Kemoterápia, TOPO/C protokoll szerint

7173\* Kemoterápia, nagydózisú CDDP+VP protokoll szerint

KEMOTERÁPIÁK "\*I"

7517\* Kemoterápia, bevacizumab+XELOX protokoll szerint

7518\* Kemoterápia, bevacizumab+XELIRI protokoll szerint

- KEMOTERÁPIÁK "\*J"
- 7315\* Kemoterápia, VeIP/A protokoll szerint
- KEMOTERÁPIÁK "\*K"
- 7316\* Kemoterápia, VIP/J Carboplatinnal protokoll szerint
- KEMOTERÁPIÁK "\*L"
- 7706\* Kemoterápia, FOSA+dexrazoxane protokoll szerint
- KEMOTERÁPIÁK "\*M"
- 7728\* Kemoterápia, SCErV+dexrazoxane protokoll szerint 18 év alatt
- KEMOTERÁPIÁK "\*N"
- 7910\* Kemoterápia, fotemustin monoterápia protokoll szerint, indukciós szakasz
- KEMOTERÁPIÁK "\*O"
- 7952\* Kemoterápia, SIVA3 protokoll szerint 18 év alatt
- 7954\* Kemoterápia, SIVE3 protokoll szerint 18 év alatt
- KEMOTERÁPIÁK "\*P"
- 7967\* Kemoterápia, GPEI protokoll szerint 18 év alatt
- KEMOTERÁPIÁK "\*Q"
- 7050\* Kemoterápia, GEM/A protokoll szerint
- KEMOTERÁPIÁK "\*R"
- 7294\* Kemoterápia, RapidCOJEC "A" blokk protokoll szerint 18 év alatt
- KEMOTERÁPIÁK "\*S"
- 7165\* Kemoterápia, TXT protokoll szerint
- KEMOTERÁPIÁK "\*T"
- 7734\* Kemoterápia, CYVADIC/A+dexrazoxane protokoll szerint
- KEMOTERÁPIÁK "\*U"
- 7749\* Kemoterápia, NCADO+dexrazoxane protokoll szerint 18 év alatt
- KEMOTERÁPIÁK "\*V"
- 7968\* Kemoterápia, GIE protokoll szerint 18 év alatt
- KEMOTERÁPIÁK "\*W"
- 7730\* Kemoterápia, HPLADO+dexrazoxane protokoll szerint 18 év alatt
- 7746\* Kemoterápia, HCARD+dexrazoxane protokoll szerint 18 év alatt
- 7977\* Kemoterápia, HIPA protokoll szerint 18 év alatt
- KEMOTERÁPIÁK "\*X"
- 7747\* Kemoterápia, RVDC40+dexrazoxane protokoll szerint 18 év alatt
- 7748\* Kemoterápia, RVDC20+dexrazoxane protokoll szerint 18 év alatt
- KEMOTERÁPIÁK "\*Y"
- 7437\* Kemoterápia, TXT+CDDP+BEV protokoll szerint
- KEMOTERÁPIÁK "\*BB"
- 7059\* Kemoterápia, TXT+CDDP protokoll szerint

(DAG. "V" ÉS KEMOT. "\*A") VAGY (DAG. "G2" ÉS KEMOT. "\*B") VAGY (DAG. "N" ÉS KEMOT. "\*C") VAGY (DAG. "L" VAGY DAG. "M" VAGY DAG. "N") ÉS KEMOT. "\*D") VAGY (DAG. "M" ÉS KEMOT. "\*E")

VAGY ([DAG. "R" VAGY DAG. "V" VAGY DAG. "I2"] ÉS KEMOT. "\*F") VAGY ([DAG. "J" VAGY DAG. "M" VAGY DAG. "W1"] ÉS KEMOT. "\*G") VAGY (DAG. "Q" ÉS KEMOT. "\*H") VAGY (DAG. "F" ÉS KEMOT. "\*I")

VAGY ([DAG. "R" VAGY DAG. "I2"] ÉS KEMOT. "\*J") VAGY ([DAG. "R" VAGY DAG. "S" VAGY DAG. "T1" VAGY DAG. "I2" VAGY DAG. "R2"] ÉS KEMOT. "\*K") VAGY ([DAG. "J" VAGY DAG. "W1"] ÉS KEMOT. "\*L")



VAGY ([DAG. "W3" VAGY DAG. "Z5"] ÉS KEMOT. "\*M") VAGY (DAG. "W3" ÉS KEMOT. "\*N")  
 VAGY ([DAG. "I3" VAGY DAG. "W3" VAGY DAG. "Z5"] ÉS KEMOT. "\*O") VAGY ([DAG. "V1" VAGY  
 DAG. "Z2"] ÉS KEMOT. "\*P")  
 VAGY (DAG. "T" ÉS KEMOT. "\*Q") VAGY ([DAG. "Z4" VAGY DAG. "Z6"] ÉS KEMOT. "\*R") VAGY  
 (DAG. "R1" ÉS KEMOT. "\*S") VAGY ([DAG. "L2" VAGY DAG. "M" VAGY DAG. "P2"] ÉS KEMOT.  
 "\*T")  
 VAGY ([DAG. "K" VAGY DAG. "Z6"] ÉS KEMOT. "\*U") VAGY (DAG. "V1" ÉS KEMOT. "\*V") VAGY  
 (DAG. "G" ÉS KEMOT. "\*W") VAGY (DAG. "U1" ÉS KEMOT. "\*X") VAGY (DAG. "I" ÉS KEMOT. "\*Y")  
 VAGY ([DAG. "I" VAGY DAG. "N"] ÉS KEMOT. "\*BB")

**\*\*\*\* 99 959H Rosszindulatú daganat kemoterápiája "H"**

DAGANATOK "C"  
**A kódlistát ld. kiemelve a főcsoport elején!**  
 DAGANATOK "D"  
**A kódlistát ld. kiemelve a főcsoport elején!**  
 DAGANATOK "E"  
**A kódlistát ld. kiemelve a főcsoport elején!**  
 DAGANATOK "E1"  
**A kódlistát ld. kiemelve a főcsoport elején!**  
 DAGANATOK "F"  
**A kódlistát ld. kiemelve a főcsoport elején!**  
 DAGANATOK "F1"  
**A kódlistát ld. kiemelve a főcsoport elején!**  
 DAGANATOK "G"  
**A kódlistát ld. kiemelve a főcsoport elején!**  
 DAGANATOK "H"  
**A kódlistát ld. kiemelve a főcsoport elején!**  
 DAGANATOK "I"  
**A kódlistát ld. kiemelve a főcsoport elején!**  
 DAGANATOK "I3"  
**A kódlistát ld. kiemelve a főcsoport elején!**  
 DAGANATOK "J"  
**A kódlistát ld. kiemelve a főcsoport elején!**  
 DAGANATOK "K"  
**A kódlistát ld. kiemelve a főcsoport elején!**  
 DAGANATOK "M"  
**A kódlistát ld. kiemelve a főcsoport elején!**  
 DAGANATOK "N"  
**A kódlistát ld. kiemelve a főcsoport elején!**  
 DAGANATOK "Q"  
**A kódlistát ld. kiemelve a főcsoport elején!**  
 DAGANATOK "R1"  
**A kódlistát ld. kiemelve a főcsoport elején!**  
 DAGANATOK "V"  
**A kódlistát ld. kiemelve a főcsoport elején!**  
 DAGANATOK "W1"  
**A kódlistát ld. kiemelve a főcsoport elején!**

DAGANATOK "W3"

**A kódlistát ld. kiemelve a főcsoport elején!**

DAGANATOK "Z4"

**A kódlistát ld. kiemelve a főcsoport elején!**

DAGANATOK "Z5"

**A kódlistát ld. kiemelve a főcsoport elején!**

DAGANATOK "Z6"

**A kódlistát ld. kiemelve a főcsoport elején!**

KEMOTERÁPIÁK "\*A"

7047\* Kemoterápia, irinotecan/A protokoll szerint

KEMOTERÁPIÁK "\*C"

7158\* Kemoterápia, L-ADM protokoll szerint

7342\* Kemoterápia, TOPO/A protokoll szerint

KEMOTERÁPIÁK "\*E"

7335\* Kemoterápia, TPF protokoll szerint

KEMOTERÁPIÁK "\*F"

7280\* Kemoterápia, VIDE protokoll szerint 18 év alatt

7726\* Kemoterápia, EWVIDE3+dexrazoxane protokoll szerint 18 év alatt

7742\* Kemoterápia, EWIVD2+dexrazoxane protokoll szerint 18 év alatt

KEMOTERÁPIÁK "\*G"

7934\* Kemoterápia, E protokoll szerint 18 év alatt

KEMOTERÁPIÁK "\*H"

7955\* Kemoterápia, SICARE5 protokoll szerint 18 év alatt

KEMOTERÁPIÁK "\*I"

7996\* Kemoterápia, N6 protokoll szerint 18 év alatt

KEMOTERÁPIÁK "\*J"

7183\* Kemoterápia, CBP+TXT/C protokoll szerint

7478\* Kemoterápia, CBP+TXT/C+BEV protokoll szerint

KEMOTERÁPIÁK "\*K"

7745\* Kemoterápia, HIPA+dexrazoxane protokoll szerint 18 év alatt

KEMOTERÁPIÁK "\*L"

7184\* Kemoterápia, TXT/B monoterápia protokoll szerint

KEMOTERÁPIÁK "\*N"

7583\* Kemoterápia, ECF/B protokoll szerint

KEMOTERÁPIÁK "\*O"

7702\* Kemoterápia, EEP+dexrazoxane protokoll szerint

KEMOTERÁPIÁK "\*S"

7018\* Kemoterápia, GEM+TAX protokoll szerint

7249\* Kemoterápia, CDDP+TXT/A protokoll szerint (emlő)

7709\* Kemoterápia, TAX+ADM+dexrazoxane protokoll szerint

7710\* Kemoterápia, TAX+EPI+dexrazoxane protokoll szerint

KEMOTERÁPIÁK "\*T"

7727\* Kemoterápia, SIVD2+dexrazoxane protokoll szerint 18 év alatt

KEMOTERÁPIÁK "\*U"

7740\* Kemoterápia, OSA+dexrazoxane protokoll szerint 18 év alatt

KEMOTERÁPIÁK "\*Z"

7738\* Kemoterápia, NBL-CADO+dexrazoxane protokoll szerint 18 év alatt

7741\* Kemoterápia, NBLInfant-CADO+dexrazoxane protokoll szerint 1,5 év alatt

(DAG. "F" ÉS KEMOT. "\*A") VAGY (DAG. "Q" ÉS KEMOT. "\*C") VAGY ((DAG. "C" VAGY DAG. "H")  
ÉS KEMOT. "\*E")  
VAGY ((DAG. "J" VAGY DAG. "M" VAGY DAG. "W1") ÉS KEMOT. "\*F") VAGY (DAG. "V" ÉS  
KEMOT. "\*G") VAGY ((DAG. "I3" VAGY DAG. "V" VAGY DAG. "W3" VAGY DAG. "Z5") ÉS KEMOT.  
"\*H")  
VAGY ((DAG. "K" VAGY DAG. "Z6") ÉS KEMOT. "\*I") VAGY ("DAG. "I" ÉS KEMOT. "\*J") VAGY  
(DAG. "G" ÉS KEMOT. "\*K") VAGY ((DAG. "I" VAGY DAG. "R1") ÉS KEMOT. "\*L")  
VAGY ((DAG. "D" VAGY DAG. "E" VAGY DAG. "G") ÉS KEMOT. "\*N") VAGY ((DAG. "E1" VAGY  
DAG. "F1" VAGY DAG. "I") ÉS KEMOT. "\*O")  
VAGY (DAG. "N" ÉS KEMOT. "\*S") VAGY ((DAG. "W3" VAGY DAG. "Z5") ÉS KEMOT. "\*T") VAGY  
((DAG. "J" VAGY DAG. "W1") ÉS KEMOT. "\*U") VAGY ((DAG. "Z4" VAGY DAG. "Z6") ÉS KEMOT.  
"\*Z")

**\*\*\*\* 99 9591 Rosszindulatú daganat kemoterápiája "I"**

DAGANATOK "F"

**A kódlistát ld. kiemelve a főcsoport elején!**

DAGANATOK "G2"

**A kódlistát ld. kiemelve a főcsoport elején!**

DAGANATOK "I"

**A kódlistát ld. kiemelve a főcsoport elején!**

DAGANATOK "J"

**A kódlistát ld. kiemelve a főcsoport elején!**

DAGANATOK "K"

**A kódlistát ld. kiemelve a főcsoport elején!**

DAGANATOK "M"

**A kódlistát ld. kiemelve a főcsoport elején!**

DAGANATOK "N"

**A kódlistát ld. kiemelve a főcsoport elején!**

DAGANATOK "O"

**A kódlistát ld. kiemelve a főcsoport elején!**

DAGANATOK "O1"

**A kódlistát ld. kiemelve a főcsoport elején!**

DAGANATOK "Q"

**A kódlistát ld. kiemelve a főcsoport elején!**

DAGANATOK "W"

**A kódlistát ld. kiemelve a főcsoport elején!**

DAGANATOK "W1"

**A kódlistát ld. kiemelve a főcsoport elején!**

DAGANATOK "Z6"

**A kódlistát ld. kiemelve a főcsoport elején!**

KEMOTERÁPIÁK "\*A"

- 7020\* Kemoterápia, HER+TXT/A telítő ciklus protokoll szerint
- 7021\* Kemoterápia, HER+TXT/B fenntartó ciklus protokoll szerint
- 7135\* Kemoterápia, HER+TAX/C heti adagolásban telítő ciklus protokoll szerint
- 7136\* Kemoterápia, HER+TAX/D heti adagolásban fenntartó ciklus protokoll szerint
- 7140\* Kemoterápia, capecitabine+TXT protokoll szerint
- 7245\* Kemoterápia, TXT+EPI protokoll szerint
- 7246\* Kemoterápia, TXT+ADM protokoll szerint
- 7250\* Kemoterápia, CBP+TXT/B protokoll szerint (emlő)
- 7277\* Kemoterápia, TAC/B protokoll szerint
- 7308\* Kemoterápia, L-AC protokoll szerint

- 7398\* Kemoterápia, HER+TXT 3 heti telítő dózis protokoll szerint  
 7399\* Kemoterápia, HER+TXT 3 heti fenntartó dózis protokoll szerint  
 7711\* Kemoterápia, TXT+EPI+dexrazoxane protokoll szerint  
 7717\* Kemoterápia, TAC/B+dexrazoxane protokoll szerint  
 7718\* Kemoterápia, FE100C-TXT (A)+dexrazoxane protokoll szerint  
 7921\* Kemoterápia, TXT monoterápia protokoll szerint
- KEMOTERÁPIÁK "\*C"
- 7450\* Kemoterápia, panitumumab protokoll szerint
- KEMOTERÁPIÁK "\*E"
- 7367\* Kemoterápia, TOPO/B protokoll szerint
- KEMOTERÁPIÁK "\*I"
- 7719\* Kemoterápia, VIDE+dexrazoxane protokoll szerint 18 év alatt
- KEMOTERÁPIÁK "\*K"
- 7751\* Kemoterápia, N6+dexrazoxane protokoll szerint 18 év alatt
- KEMOTERÁPIÁK "\*L"
- 7055\* Kemoterápia, GEM (pancreas) protokoll szerint  
 7057\* Kemoterápia, GEM+5FU+LV protokoll szerint első ciklus
- KEMOTERÁPIÁK "\*M"
- 7274\* Kemoterápia, FE120C protokoll szerint
- KEMOTERÁPIÁK "\*T"
- 7705\* Kemoterápia, AIM+dexrazoxane protokoll szerint  
 (DAG. "N" ÉS KEMOT. "\*A") VAGY ([DAG. "I" VAGY DAG. "Q"] ÉS KEMOT. "\*E")  
 VAGY ([DAG. "J" VAGY DAG. "M" VAGY DAG. "W1"] ÉS KEMOT. "\*I") VAGY ([DAG. "K" VAGY  
 DAG. "Z6"] ÉS KEMOT. "\*K") VAGY (DAG. "G2" ÉS KEMOT. "\*L")  
 VAGY ([DAG. "N" VAGY DAG. "O" VAGY DAG. "O1"] ÉS KEMOT. "\*M") VAGY (DAG. "M" ÉS  
 KEMOT. "\*T")  
 VAGY ([ "I"-ES TÍPUSKÉNT DAG. "F" ÉS "3"-AS TÍPUSKÉNT DAG. "W"] ÉS KEMOT. "\*C")

\*\*\*\* 99 959J *Rosszindulatú daganat kemoterápiája "J"*

DAGANATOK "F"

**A kódlistát ld. kiemelve a főcsoport elején!**

DAGANATOK "S"

**A kódlistát ld. kiemelve a főcsoport elején!**

DAGANATOK "W"

**A kódlistát ld. kiemelve a főcsoport elején!**

DAGANATOK "W5"

**A kódlistát ld. kiemelve a főcsoport elején!**

KEMOTERÁPIÁK "\*E"

- 7318\* Kemoterápia, INF-alfa+IL2+5FU protokoll szerint

([ "I"-ES TÍPUSKÉNT DAG. "S" ÉS "3"-AS TÍPUSKÉNT DAG. "W5"] ÉS KEMOT. "\*E")

\*\*\*\* 99 959K *Rosszindulatú daganat kemoterápiája "K"*

DAGANATOK "J"

**A kódlistát ld. kiemelve a főcsoport elején!**

DAGANATOK "M"

**A kódlistát ld. kiemelve a főcsoport elején!**

DAGANATOK "N"

**A kódlistát ld. kiemelve a főcsoport elején!**

## DAGANATOK "W1"

**A kódlistát ld. kiemelve a főcsoport elején!**

## KEMOTERÁPIÁK "\*A"

7066\* Kemoterápia, HER+TXT/C heti adagolásban telítő ciklus protokoll szerint

7067\* Kemoterápia, HER+TXT/D heti adagolásban fenntartó ciklus protokoll szerint

## KEMOTERÁPIÁK "\*B"

7947\* Kemoterápia, EWVIDE33 protokoll szerint 18 év alatt

(DAG. "N" ÉS KEMOT. "\*A") VAGY ([DAG. "J" VAGY DAG. "M" VAGY DAG. "W1"] ÉS KEMOT. "\*B")

\*\*\*\* **99 959L** *Rosszindulatú daganat kemoterápiája "L"*

## DAGANATOK "N"

**A kódlistát ld. kiemelve a főcsoport elején!**

## KEMOTERÁPIÁK "\*A"

7279\* Kemoterápia, FE100C-TXT (B) protokoll szerint

(DAG. "N" ÉS KEMOT. "\*A")

\*\*\*\* **99 9600** *ESWL kezelések*

## BETEGSÉGEK

K8020 Epehólyag-kövesség epehólyag-gyulladás nélkül

K8050 Epeútkő epeút- és epehólyag-gyulladás nélkül

K8681 Pancreas vezetékkövesség

N2000 Vesekő

N2010 Ureterkő

N2020 Vese és ureterkő egyidejűleg

N2090 Húgyúti kő, k.m.n.

N2100 Hólyagkő

## ÉS BEAVATKOZÁSOK

39430 ESWL-vesekő

39431 ESWL-korallkő

39432 ESWL-ureterkő

39433 ESWL-hólyagkő

39479 ESWL-pancreas kő

39480 ESWL-epekő

\*\*\*\* **99 9610** *Férfi sterilizáció*

## "V" TÍPUSKÉNT ELFOGADOTT BETEGSÉGKÓDOK

Z3020 Sterilizálás

## BEAVATKOZÁSOK "A"

59809 Sterilisatio (férfi)

## BEAVATKOZÁSOK "B"

59810 Sterilizáció nem orvosi indikációra

("V" TÍPUSKÉNT ELFOGADOTT BETEGSÉGKÓDOK ÉS "A" BEAV.) VAGY (STERILIZÁCIÓ NEM ORVOSI INDIKÁCIÓRA ESETÉN: "V" TÍPUSKÉNT ELFOGADOTT BETEGSÉGKÓDOK ÉS "A" BEAV. ÉS "B" BEAV.)

\*\*\*\* **99 9620** *Női sterilizáció*

## "V" TÍPUSKÉNT ELFOGADOTT BETEGSÉGKÓDOK

Z3020 Sterilizálás

## BEAVATKOZÁSOK "A"

56641 Mindkét kürt destructioja

59801 Sterilisatio (nő)

59802 Sterilisatio laparoscopica feminae

59803 Sterilisatio laparoscopia kapoccsal

59804 Sterilisatio laparoscopia gyűrűvel

59805 Sterilisatio laparoscopia monopól. elektródával

59806 Sterilisatio laparoscopia bipol. elektródával

BEAVATKOZÁSOK "B"

59810 Sterilizáció nem orvosi indikációra

("V" TÍPUSKÉNT ELFOGADOTT BETEGSÉGKÓDOK ÉS "A" BEAV.) VAGY (STERILIZÁCIÓ NEM ORVOSI INDIKÁCIÓRA ESETÉN: "V" TÍPUSKÉNT ELFOGADOTT BETEGSÉGKÓDOK ÉS "A" BEAV. ÉS "B" BEAV.)

\*\*\*\* 99 9631 *Bőr, bőr alatti szövet, emlő kisebb plasztikai és egyéb műtétei*

BETEGSÉGEK "A"

Q8250 Veleszületett, nem daganatos anyajegy

BETEGSÉGEK "B"

- A1800 A csontok és ízületek gümőkórja  
 A1840 A bőr és a bőr alatti szövet gümőkórja  
 A1860 A fül gümőkórja  
 A2200 Bőr anthrax  
 A3980 Egyéb meningococcus okozta fertőzések  
 A4220 Nyaki-arcú actinomycosis  
 A6660 Csont és ízületi framboesiás laesiók  
 A6900 Nekrotizáló fekélyes stomatitis  
 B0020 Herpesvirus által okozott gingivostomatitis és pharyngotonsillitis  
 B0050 A szem herpesvirus betegsége  
 B0230 A szem zoster-betegsége  
 B0701 Vírusos szemölcsök talpi lokalizációban 10 db felett  
 B3010 Kötőhártya-gyulladás Adenovirus miatt (H13.1\*)  
 B3090 Vírusos conjunctivitis k.m.n.  
 B5800 Toxoplasma által okozott szembetegség  
 B6720 A csont Echinococcus granulosus fertőzése  
 B6910 A szem cysticercosisa  
 C0000 Felső ajak, külső felszín rosszindulatú daganata  
 C0010 Alsó ajak külső felszín rosszindulatú daganata  
 C0020 Ajak, k.m.n. rosszindulatú daganata  
 C0030 Felső ajak, belső felszín rosszindulatú daganata  
 C0040 Alsó ajak, belső felszín rosszindulatú daganata  
 C0050 Ajak, nem meghatározott belső felszín rosszindulatú daganata  
 C0060 Ajakzug rosszindulatú daganata  
 C0080 Az ajak átfedő elváltozása, rosszindulatú daganata  
 C0090 Ajak rosszindulatú daganata, k.m.n.  
 C0101 A nyelvgyök rosszindulatú daganata I. stádium  
 C0102 A nyelvgyök rosszindulatú daganata II. stádium  
 C0103 A nyelvgyök rosszindulatú daganata III. stádium  
 C0104 A nyelvgyök rosszindulatú daganata IV. stádium  
 C01H0 A nyelvgyök rosszindulatú daganata  
 C0200 A nyelv háti felszínének rosszindulatú daganata  
 C0201 A nyelv háti felszínének rosszindulatú daganata I. stádium  
 C0202 A nyelv háti felszínének rosszindulatú daganata II. stádium  
 C0203 A nyelv háti felszínének rosszindulatú daganata III. stádium  
 C0204 A nyelv háti felszínének rosszindulatú daganata IV. stádium  
 C0210 A nyelv szélének rosszindulatú daganata  
 C0211 A nyelv szélének rosszindulatú daganata I. stádium  
 C0212 A nyelv szélének rosszindulatú daganata II. stádium  
 C0213 A nyelv szélének rosszindulatú daganata III. stádium  
 C0214 A nyelv szélének rosszindulatú daganata IV. stádium  
 C0220 A nyelv alsó felszínének rosszindulatú daganata  
 C0221 A nyelv alsó felszínének rosszindulatú daganata I. stádium  
 C0222 A nyelv alsó felszínének rosszindulatú daganata II. stádium  
 C0223 A nyelv alsó felszínének rosszindulatú daganata III. stádium  
 C0224 A nyelv alsó felszínének rosszindulatú daganata IV. stádium  
 C0230 A nyelv első kétharmadának rosszindulatú daganata, k.m.n. része

- C0231 A nyelv első kétharmadának rosszindulatú dag., k.m.n. része I. stád.  
C0232 A nyelv első kétharmadának rosszindulatú dag., k.m.n. része II. stád.  
C0233 A nyelv első kétharmadának rosszindulatú dag., k.m.n. része III. stád.  
C0234 A nyelv első kétharmadának rosszindulatú dag., k.m.n. része IV. stád.  
C0240 Nyelvmandula rosszindulatú daganata  
C0241 Nyelvmandula rosszindulatú daganata I. stádium  
C0242 Nyelvmandula rosszindulatú daganata II. stádium  
C0243 Nyelvmandula rosszindulatú daganata III. stádium  
C0244 Nyelvmandula rosszindulatú daganata IV. stádium  
C0280 A nyelv átfedő elváltozása, rosszindulatú daganata  
C0281 A nyelv átfedő elváltozása, rosszindulatú daganata I. stádium  
C0282 A nyelv átfedő elváltozása, rosszindulatú daganata II. stádium  
C0283 A nyelv átfedő elváltozása, rosszindulatú daganata III. stádium  
C0284 A nyelv átfedő elváltozása, rosszindulatú daganata IV. stádium  
C0290 Nyelv rosszindulatú daganata, k.m.n.  
C0291 Nyelv rosszindulatú daganata, k.m.n. I. stádium  
C0292 Nyelv rosszindulatú daganata, k.m.n. II. stádium  
C0293 Nyelv rosszindulatú daganata, k.m.n. III. stádium  
C0294 Nyelv rosszindulatú daganata, k.m.n. IV. stádium  
C0300 Felső fogíny rosszindulatú daganata  
C0301 Felső fogíny rosszindulatú daganata I. stádium  
C0302 Felső fogíny rosszindulatú daganata II. stádium  
C0303 Felső fogíny rosszindulatú daganata III. stádium  
C0304 Felső fogíny rosszindulatú daganata IV. stádium  
C0310 Alsó fogíny rosszindulatú daganata  
C0311 Alsó fogíny rosszindulatú daganata I. stádium  
C0312 Alsó fogíny rosszindulatú daganata II. stádium  
C0313 Alsó fogíny rosszindulatú daganata III. stádium  
C0314 Alsó fogíny rosszindulatú daganata IV. stádium  
C0390 Fogíny rosszindulatú daganata, k.m.n.  
C0391 Fogíny rosszindulatú daganata, k.m.n. I. stádium  
C0392 Fogíny rosszindulatú daganata, k.m.n. II. stádium  
C0393 Fogíny rosszindulatú daganata, k.m.n. III. stádium  
C0394 Fogíny rosszindulatú daganata, k.m.n. IV. stádium  
C0400 A szájfenék első részének rosszindulatú daganata  
C0401 A szájfenék első részének rosszindulatú daganata I. stádium  
C0402 A szájfenék első részének rosszindulatú daganata II. stádium  
C0403 A szájfenék első részének rosszindulatú daganata III. stádium  
C0404 A szájfenék első részének rosszindulatú daganata IV. stádium  
C0410 A szájfenék oldalsó részének rosszindulatú daganata  
C0411 A szájfenék oldalsó részének rosszindulatú dag. I. stádium  
C0412 A szájfenék oldalsó részének rosszindulatú dag. II. stádium  
C0413 A szájfenék oldalsó részének rosszindulatú dag. III. stádium  
C0414 A szájfenék oldalsó részének rosszindulatú dag. IV. stádium  
C0480 A szájfenék határt átfedő elváltozása, rosszindulatú daganata  
C0481 A szájfenék határt átfedő elváltozása, rossz. dag. I. stádium  
C0482 A szájfenék határt átfedő elváltozása, rossz. dag. II. stádium  
C0483 A szájfenék határt átfedő elváltozása, rossz. dag. III. stádium  
C0484 A szájfenék határt átfedő elváltozása, rossz. dag. IV. stádium  
C0490 Szájfenék rosszindulatú daganata, k.m.n.  
C0491 Szájfenék rosszindulatú daganata, k.m.n. I. stádium  
C0492 Szájfenék rosszindulatú daganata, k.m.n. II. stádium  
C0493 Szájfenék rosszindulatú daganata, k.m.n. III. stádium  
C0494 Szájfenék rosszindulatú daganata, k.m.n. IV. stádium  
C0500 Kemény szájpad rosszindulatú daganata  
C0501 Kemény szájpad rosszindulatú daganata I. stádium  
C0502 Kemény szájpad rosszindulatú daganata II. stádium  
C0503 Kemény szájpad rosszindulatú daganata III. stádium  
C0504 Kemény szájpad rosszindulatú daganata IV. stádium

- C0510 Lány szájpad rosszindulatú daganata
- C0511 Lány szájpad rosszindulatú daganata I. stádium
- C0512 Lány szájpad rosszindulatú daganata II. stádium
- C0513 Lány szájpad rosszindulatú daganata III. stádium
- C0514 Lány szájpad rosszindulatú daganata IV. stádium
- C0520 Nyelvsap rosszindulatú daganata
- C0521 Nyelvsap rosszindulatú daganata I. stádium
- C0522 Nyelvsap rosszindulatú daganata II. stádium
- C0523 Nyelvsap rosszindulatú daganata III. stádium
- C0524 Nyelvsap rosszindulatú daganata IV. stádium
- C0580 A szájpad átfedő elváltozása, rosszindulatú daganata
- C0581 A szájpad átfedő elváltozása, rosszindulatú daganata I. stádium
- C0582 A szájpad átfedő elváltozása, rosszindulatú daganata II. stádium
- C0583 A szájpad átfedő elváltozása, rosszindulatú daganata III. stádium
- C0584 A szájpad átfedő elváltozása, rosszindulatú daganata IV. stádium
- C0590 Szájpad rosszindulatú daganata, k.m.n.
- C0591 Szájpad rosszindulatú daganata, k.m.n. I. stádium
- C0592 Szájpad rosszindulatú daganata, k.m.n. II. stádium
- C0593 Szájpad rosszindulatú daganata, k.m.n. III. stádium
- C0594 Szájpad rosszindulatú daganata, k.m.n. IV. stádium
- C0600 Pofanyálkahártya rosszindulatú daganata
- C0601 Pofanyálkahártya rosszindulatú daganata I. stádium
- C0602 Pofanyálkahártya rosszindulatú daganata II. stádium
- C0603 Pofanyálkahártya rosszindulatú daganata III. stádium
- C0604 Pofanyálkahártya rosszindulatú daganata IV. stádium
- C0610 Szájtornác rosszindulatú daganata
- C0611 Szájtornác rosszindulatú daganata I. stádium
- C0612 Szájtornác rosszindulatú daganata II. stádium
- C0613 Szájtornác rosszindulatú daganata III. stádium
- C0614 Szájtornác rosszindulatú daganata IV. stádium
- C0620 Örlőfogak mögötti terület rosszindulatú daganata
- C0621 Örlőfogak mögötti terület rosszindulatú daganata I. stádium
- C0622 Örlőfogak mögötti terület rosszindulatú daganata II. stádium
- C0623 Örlőfogak mögötti terület rosszindulatú daganata III. stádium
- C0624 Örlőfogak mögötti terület rosszindulatú daganata IV. stádium
- C0680 A szájüreg egyéb és k.m.n. részének átfedő rosszindulatú daganata
- C0681 A szájüreg egyéb és k.m.n. részének átfedő rossz. dag. I. stádium
- C0682 A szájüreg egyéb és k.m.n. részének átfedő rossz. dag. II. stádium
- C0683 A szájüreg egyéb és k.m.n. részének átfedő rossz. dag. III. stádium
- C0684 A szájüreg egyéb és k.m.n. részének átfedő rossz. dag. IV. stádium
- C0690 Száj rosszindulatú daganata, k.m.n.
- C0691 Száj rosszindulatú daganata, k.m.n. I. stádium
- C0692 Száj rosszindulatú daganata, k.m.n. II. stádium
- C0693 Száj rosszindulatú daganata, k.m.n. III. stádium
- C0694 Száj rosszindulatú daganata, k.m.n. IV. stádium
- C0701 A parotis rosszindulatú daganata I. stádium
- C0702 A parotis rosszindulatú daganata II. stádium
- C0703 A parotis rosszindulatú daganata III. stádium
- C0704 A parotis rosszindulatú daganata IV. stádium
- C07H0 A parotis rosszindulatú daganata
- C0800 Submandibularis nyálmirigy rosszindulatú daganata
- C0801 Submandibularis nyálmirigy rosszindulatú daganata I. stádium
- C0802 Submandibularis nyálmirigy rosszindulatú daganata II. stádium
- C0803 Submandibularis nyálmirigy rosszindulatú daganata III. stádium
- C0804 Submandibularis nyálmirigy rosszindulatú daganata IV. stádium
- C0810 Nyelv alatti nyálmirigy rosszindulatú daganata
- C0811 Nyelv alatti nyálmirigy rosszindulatú daganata I. stádium
- C0812 Nyelv alatti nyálmirigy rosszindulatú daganata II. stádium
- C0813 Nyelv alatti nyálmirigy rosszindulatú daganata III. stádium



- C0814 Nyelv alatti nyálmirigy rosszindulatú daganata IV. stádium  
C0880 A nagyobb nyálmirigyek átfedő elváltozása, rosszindulatú daganata  
C0881 A nagyobb nyálmirigyek átfedő elváltozása, rossz. dag. I. stádium  
C0882 A nagyobb nyálmirigyek átfedő elváltozása, rossz. dag. II. stádium  
C0883 A nagyobb nyálmirigyek átfedő elváltozása, rossz. dag. III. stádium  
C0884 A nagyobb nyálmirigyek átfedő elváltozása, rossz. dag. IV. stádium  
C0890 Nagy nyálmirigy rosszindulatú daganata, k.m.n.  
C0891 Nagy nyálmirigy rosszindulatú daganata, k.m.n. I. stádium  
C0892 Nagy nyálmirigy rosszindulatú daganata, k.m.n. II. stádium  
C0893 Nagy nyálmirigy rosszindulatú daganata, k.m.n. III. stádium  
C0894 Nagy nyálmirigy rosszindulatú daganata, k.m.n. IV. stádium  
C0900 Mandula árok rosszindulatú daganata  
C0901 Mandula árok rosszindulatú daganata I. stádium  
C0902 Mandula árok rosszindulatú daganata II. stádium  
C0903 Mandula árok rosszindulatú daganata III. stádium  
C0904 Mandula árok rosszindulatú daganata IV. stádium  
C0910 Mandulaív (mellső ill. hátsó) rosszindulatú daganata  
C0911 Mandulaív (mellső ill. hátsó) rosszindulatú daganata I. stádium  
C0912 Mandulaív (mellső ill. hátsó) rosszindulatú daganata II. stádium  
C0913 Mandulaív (mellső ill. hátsó) rosszindulatú daganata III. stádium  
C0914 Mandulaív (mellső ill. hátsó) rosszindulatú daganata IV. stádium  
C0980 A mandula átfedő elváltozása, rosszindulatú daganata  
C0981 A mandula átfedő elváltozása, rosszindulatú daganata I. stádium  
C0982 A mandula átfedő elváltozása, rosszindulatú daganata II. stádium  
C0983 A mandula átfedő elváltozása, rosszindulatú daganata III. stádium  
C0984 A mandula átfedő elváltozása, rosszindulatú daganata IV. stádium  
C0990 Mandula rosszindulatú daganata, k.m.n.  
C0991 Mandula rosszindulatú daganata, k.m.n. I. stádium  
C0992 Mandula rosszindulatú daganata, k.m.n. II. stádium  
C0993 Mandula rosszindulatú daganata, k.m.n. III. stádium  
C0994 Mandula rosszindulatú daganata, k.m.n. IV. stádium  
C1000 Vallecula rosszindulatú daganata  
C1001 Vallecula rosszindulatú daganata I. stádium  
C1002 Vallecula rosszindulatú daganata II. stádium  
C1003 Vallecula rosszindulatú daganata III. stádium  
C1004 Vallecula rosszindulatú daganata IV. stádium  
C1010 A gégefedő mellső felszínének rosszindulatú daganata  
C1011 A gégefedő mellső felszínének rosszindulatú daganata I. stádium  
C1012 A gégefedő mellső felszínének rosszindulatú daganata II. stádium  
C1013 A gégefedő mellső felszínének rosszindulatú daganata III. stádium  
C1014 A gégefedő mellső felszínének rosszindulatú daganata IV. stádium  
C1020 A szájgarat oldalsó falának rosszindulatú daganata  
C1021 A szájgarat oldalsó falának rosszindulatú daganata I. stádium  
C1022 A szájgarat oldalsó falának rosszindulatú daganata II. stádium  
C1023 A szájgarat oldalsó falának rosszindulatú daganata III. stádium  
C1024 A szájgarat oldalsó falának rosszindulatú daganata IV. stádium  
C1030 A szájgarat hátsó falának rosszindulatú daganata  
C1031 A szájgarat hátsó falának rosszindulatú daganata I. stádium  
C1032 A szájgarat hátsó falának rosszindulatú daganata II. stádium  
C1033 A szájgarat hátsó falának rosszindulatú daganata III. stádium  
C1034 A szájgarat hátsó falának rosszindulatú daganata IV. stádium  
C1040 Kopoltyúív (branchiogen) hasadék rosszindulatú daganata  
C1041 Kopoltyúív (branchiogen) hasadék rosszindulatú daganata I. stádium  
C1042 Kopoltyúív (branchiogen) hasadék rosszindulatú daganata II. stádium  
C1043 Kopoltyúív (branchiogen) hasadék rosszindulatú daganata III. stádium  
C1044 Kopoltyúív (branchiogen) hasadék rosszindulatú daganata IV. stádium  
C1080 A szájgarat átfedő elváltozása, rosszindulatú daganata  
C1081 A szájgarat átfedő elváltozása, rosszindulatú daganata I. stádium  
C1082 A szájgarat átfedő elváltozása, rosszindulatú daganata II. stádium

- C1083 A szájgarat átfedő elváltozása, rosszindulatú daganata III. stádium  
C1084 A szájgarat átfedő elváltozása, rosszindulatú daganata IV. stádium  
C1090 Szájgarat rosszindulatú daganata, k.m.n.  
C1091 Szájgarat rosszindulatú daganata, k.m.n. I. stádium  
C1092 Szájgarat rosszindulatú daganata, k.m.n. II. stádium  
C1093 Szájgarat rosszindulatú daganata, k.m.n. III. stádium  
C1094 Szájgarat rosszindulatú daganata, k.m.n. IV. stádium  
C1100 Az orrgarat felső falának rosszindulatú daganata  
C1101 Az orrgarat felső falának rosszindulatú daganata I. stádium  
C1102 Az orrgarat felső falának rosszindulatú daganata II. stádium  
C1103 Az orrgarat felső falának rosszindulatú daganata III. stádium  
C1104 Az orrgarat felső falának rosszindulatú daganata IV. stádium  
C1110 Az orrgarat hátsó falának rosszindulatú daganata  
C1111 Az orrgarat hátsó falának rosszindulatú daganata I. stádium  
C1112 Az orrgarat hátsó falának rosszindulatú daganata II. stádium  
C1113 Az orrgarat hátsó falának rosszindulatú daganata III. stádium  
C1114 Az orrgarat hátsó falának rosszindulatú daganata IV. stádium  
C1120 Az orrgarat oldalfalának rosszindulatú daganata  
C1121 Az orrgarat oldalfalának rosszindulatú daganata I. stádium  
C1122 Az orrgarat oldalfalának rosszindulatú daganata II. stádium  
C1123 Az orrgarat oldalfalának rosszindulatú daganata III. stádium  
C1124 Az orrgarat oldalfalának rosszindulatú daganata IV. stádium  
C1130 Az orrgarat mellső falának rosszindulatú daganata  
C1131 Az orrgarat mellső falának rosszindulatú daganata I. stádium  
C1132 Az orrgarat mellső falának rosszindulatú daganata II. stádium  
C1133 Az orrgarat mellső falának rosszindulatú daganata III. stádium  
C1134 Az orrgarat mellső falának rosszindulatú daganata IV. stádium  
C1180 Az orrgarat átfedő elváltozása, rosszindulatú daganata  
C1181 Az orrgarat átfedő elváltozása, rosszindulatú daganata I. stádium  
C1182 Az orrgarat átfedő elváltozása, rosszindulatú daganata II. stádium  
C1183 Az orrgarat átfedő elváltozása, rosszindulatú daganata III. stádium  
C1184 Az orrgarat átfedő elváltozása, rosszindulatú daganata IV. stádium  
C1190 Orrgarat rosszindulatú daganata, k.m.n.  
C1191 Orrgarat rosszindulatú daganata, k.m.n. I. stádium  
C1192 Orrgarat rosszindulatú daganata, k.m.n. II. stádium  
C1193 Orrgarat rosszindulatú daganata, k.m.n. III. stádium  
C1194 Orrgarat rosszindulatú daganata, k.m.n. IV. stádium  
C1201 A sinus pyriformis rosszindulatú daganata I. stádium  
C1202 A sinus pyriformis rosszindulatú daganata II. stádium  
C1203 A sinus pyriformis rosszindulatú daganata III. stádium  
C1204 A sinus pyriformis rosszindulatú daganata IV. stádium  
C12H0 A sinus pyriformis rosszindulatú daganata  
C1300 Gyűrűporc mögötti terület rosszindulatú daganata  
C1301 Gyűrűporc mögötti terület rosszindulatú daganata I. stádium  
C1302 Gyűrűporc mögötti terület rosszindulatú daganata II. stádium  
C1303 Gyűrűporc mögötti terület rosszindulatú daganata III. stádium  
C1304 Gyűrűporc mögötti terület rosszindulatú daganata IV. stádium  
C1310 Aryepiglotticus redő hypopharynx felőli oldalának rosszind. daganata  
C1311 Aryepiglotticus redő hypopharynx felőli old. rosszind. dag. I. stád.  
C1312 Aryepiglotticus redő hypopharynx felőli old. rosszind. dag. II. stád.  
C1313 Aryepiglotticus redő hypopharynx felőli old. rosszind. dag. III. stád.  
C1314 Aryepiglotticus redő hypopharynx felőli old. rosszind. dag. IV. stád.  
C1320 A hypopharynx hátsó falának rosszindulatú daganata  
C1321 A hypopharynx hátsó falának rosszindulatú daganata I. stádium  
C1322 A hypopharynx hátsó falának rosszindulatú daganata II. stádium  
C1323 A hypopharynx hátsó falának rosszindulatú daganata III. stádium  
C1324 A hypopharynx hátsó falának rosszindulatú daganata IV. stádium  
C1380 A hypopharynx átfedő elváltozása, rosszindulatú daganata  
C1381 A hypopharynx átfedő elváltozása, rosszindulatú dag. I. stádium

- C1382 A hypopharynx átfedő elváltozása, rosszindulatú dag. II. stádium  
C1383 A hypopharynx átfedő elváltozása, rosszindulatú dag. III. stádium  
C1384 A hypopharynx átfedő elváltozása, rosszindulatú dag. IV. stádium  
C1390 Hypopharynx rosszindulatú daganata, k.m.n.  
C1391 Hypopharynx rosszindulatú daganata, k.m.n. I. stádium  
C1392 Hypopharynx rosszindulatú daganata, k.m.n. II. stádium  
C1393 Hypopharynx rosszindulatú daganata, k.m.n. III. stádium  
C1394 Hypopharynx rosszindulatú daganata, k.m.n. IV. stádium  
C1400 Garat rosszindulatú daganata, k.m.n.  
C1401 Garat rosszindulatú daganata, k.m.n. I. stádium  
C1402 Garat rosszindulatú daganata, k.m.n. II. stádium  
C1403 Garat rosszindulatú daganata, k.m.n. III. stádium  
C1404 Garat rosszindulatú daganata, k.m.n. IV. stádium  
C1410 Laryngopharynx rosszindulatú daganata  
C1411 Laryngopharynx rosszindulatú daganata I. stádium  
C1412 Laryngopharynx rosszindulatú daganata II. stádium  
C1413 Laryngopharynx rosszindulatú daganata III. stádium  
C1414 Laryngopharynx rosszindulatú daganata IV. stádium  
C1420 Waldeyer-gyűrű rosszindulatú daganata  
C1421 Waldeyer-gyűrű rosszindulatú daganata I. stádium  
C1422 Waldeyer-gyűrű rosszindulatú daganata II. stádium  
C1423 Waldeyer-gyűrű rosszindulatú daganata III. stádium  
C1424 Waldeyer-gyűrű rosszindulatú daganata IV. stádium  
C1480 Az ajak, a szájüreg és a garat átfedő elváltozása, rosszind. daganata  
C1481 Az ajak, a szájüreg és a garat átfedő elvált., rossz. dag. I.st.  
C1482 Az ajak, a szájüreg és a garat átfedő elvált., rossz. dag. II.st.  
C1483 Az ajak, a szájüreg és a garat átfedő elvált., rossz. dag. III.st.  
C1484 Az ajak, a szájüreg és a garat átfedő elvált., rossz. dag. IV.st.  
C3000 Orrüreg rosszindulatú daganata  
C3001 Orrüreg rosszindulatú daganata I. stádium  
C3002 Orrüreg rosszindulatú daganata II. stádium  
C3003 Orrüreg rosszindulatú daganata III. stádium  
C3004 Orrüreg rosszindulatú daganata IV. stádium  
C3010 Középfül rosszindulatú daganata  
C3011 Középfül rosszindulatú daganata I. stádium  
C3012 Középfül rosszindulatú daganata II. stádium  
C3013 Középfül rosszindulatú daganata III. stádium  
C3014 Középfül rosszindulatú daganata IV. stádium  
C3100 Arcüreg rosszindulatú daganata  
C3101 Arcüreg rosszindulatú daganata I. stádium  
C3102 Arcüreg rosszindulatú daganata II. stádium  
C3103 Arcüreg rosszindulatú daganata III. stádium  
C3104 Arcüreg rosszindulatú daganata IV. stádium  
C3110 Rostacsonti üreg rosszindulatú daganata  
C3111 Rostacsonti üreg rosszindulatú daganata I. stádium  
C3112 Rostacsonti üreg rosszindulatú daganata II. stádium  
C3113 Rostacsonti üreg rosszindulatú daganata III. stádium  
C3114 Rostacsonti üreg rosszindulatú daganata IV. stádium  
C3120 Homloküreg rosszindulatú daganata  
C3121 Homloküreg rosszindulatú daganata I. stádium  
C3122 Homloküreg rosszindulatú daganata II. stádium  
C3123 Homloküreg rosszindulatú daganata III. stádium  
C3124 Homloküreg rosszindulatú daganata IV. stádium  
C3130 Ékcsonti üreg rosszindulatú daganata  
C3131 Ékcsonti üreg rosszindulatú daganata I. stádium  
C3132 Ékcsonti üreg rosszindulatú daganata II. stádium  
C3133 Ékcsonti üreg rosszindulatú daganata III. stádium  
C3134 Ékcsonti üreg rosszindulatú daganata IV. stádium  
C3180 A melléküregek átfedő elváltozása, rosszindulatú daganata

- C3181 A melléküregek átfedő elváltozása, rosszind. dag. I. stádium  
C3182 A melléküregek átfedő elváltozása, rosszind. dag. II. stádium  
C3183 A melléküregek átfedő elváltozása, rosszind. dag. III. stádium  
C3184 A melléküregek átfedő elváltozása, rosszind. dag. IV. stádium  
C3190 Melléküreg rosszindulatú daganata, k.m.n.  
C3191 Melléküreg rosszindulatú daganata, k.m.n. I. stádium  
C3192 Melléküreg rosszindulatú daganata, k.m.n. II. stádium  
C3193 Melléküreg rosszindulatú daganata, k.m.n. III. stádium  
C3194 Melléküreg rosszindulatú daganata, k.m.n. IV. stádium  
C3200 Glottis rosszindulatú daganata  
C3201 Glottis rosszindulatú daganata I. stádium  
C3202 Glottis rosszindulatú daganata II. stádium  
C3203 Glottis rosszindulatú daganata III. stádium  
C3204 Glottis rosszindulatú daganata IV. stádium  
C3210 Supraglotticus rész rosszindulatú daganata  
C3211 Supraglotticus rész rosszindulatú daganata I. stádium  
C3212 Supraglotticus rész rosszindulatú daganata II. stádium  
C3213 Supraglotticus rész rosszindulatú daganata III. stádium  
C3214 Supraglotticus rész rosszindulatú daganata IV. stádium  
C3220 Subglotticus rész rosszindulatú daganata  
C3221 Subglotticus rész rosszindulatú daganata I. stádium  
C3222 Subglotticus rész rosszindulatú daganata II. stádium  
C3223 Subglotticus rész rosszindulatú daganata III. stádium  
C3224 Subglotticus rész rosszindulatú daganata IV. stádium  
C3230 Gégeporc rosszindulatú daganata  
C3231 Gégeporc rosszindulatú daganata I. stádium  
C3232 Gégeporc rosszindulatú daganata II. stádium  
C3233 Gégeporc rosszindulatú daganata III. stádium  
C3234 Gégeporc rosszindulatú daganata IV. stádium  
C3280 A gége átfedő elváltozása, rosszindulatú daganata  
C3281 A gége átfedő elváltozása, rosszindulatú daganata I. stádium  
C3282 A gége átfedő elváltozása, rosszindulatú daganata II. stádium  
C3283 A gége átfedő elváltozása, rosszindulatú daganata III. stádium  
C3284 A gége átfedő elváltozása, rosszindulatú daganata IV. stádium  
C3290 Gége rosszindulatú daganata, k.m.n.  
C3291 Gége rosszindulatú daganata, k.m.n. I. stádium  
C3292 Gége rosszindulatú daganata, k.m.n. II. stádium  
C3293 Gége rosszindulatú daganata, k.m.n. III. stádium  
C3294 Gége rosszindulatú daganata, k.m.n. IV. stádium  
C3900 Felső légutak nem meghatározott részének rosszindulatú daganata  
C4000 Lapocka és a felső végtag hosszú csontjainak rosszindulatú daganata  
C4010 A felső végtag rövid csontjainak rosszindulatú daganata  
C4020 Az alsó végtag hosszú csontjainak rosszindulatú daganata  
C4030 Az alsó végtag rövid csontjainak rosszindulatú daganata  
C4080 Végtagok csontjának és ízületi porcának átfedő rosszindulatú daganata  
C4090 Végtagcsont és ízületi porc rosszindulatú daganata, k.m.n.  
C4110 Mandibula (alsó állkapocs) rosszindulatú daganata  
C4120 Gerinc rosszindulatú daganata  
C4130 Bordák, szegycsont és kulcsont rosszindulatú daganata  
C4140 Medencecsontok, keresztcsont és farokcsont rosszindulatú daganata  
C4180 Csont és ízületi porc átfedő elváltozása, rosszindulatú daganata  
C4190 Csont és ízületi porc rosszindulatú daganata, k.m.n.  
C4300 Az ajak rosszindulatú melanómája  
C4310 Szemhéj malignus melanómája, a szemzugot is ideértve  
C4320 A fül és külső hallójárat rosszindulatú melanómája  
C4330 Az arc egyéb és nem meghatározott részének rosszindulatú melanómája  
C4340 A hajas fejbőr és nyak rosszindulatú melanómája  
C4350 A törzs rosszindulatú melanómája  
C4360 A felső végtag rosszindulatú melanómája, beleértve a vállat

- C4370 Az alsó végtag rosszindulatú melanomája, beleértve a csípőt  
C4380 A bőr átfedő rosszindulatú melanomája  
C4390 A bőr rosszindulatú melanomája, k.m.n.  
C4401 Az ajak bőrének rosszindulatú daganata, spinalioma  
C4402 Az ajak bőrének rosszindulatú daganata, egyéb sejtípus  
C4410 A szemhéj bőrének rosszindulatú daganata, beleértve a szemzugot  
C4411 A szemhéj bőrének rosszindulatú daganata, spinalioma  
C4412 A szemhéj bőrének rosszindulatú daganata, egyéb sejtípus  
C4420 A fül és a külső hallójárat bőrének rosszindulatú daganata  
C4421 A fül és a külső hallójárat bőrének rosszindulatú daganata, spinalioma  
C4422 A fül-külső hallójárat bőrének rosszindulatú daganata, egyéb sejtípus  
C4430 Az arc egyéb és k.m.n. része bőrének rosszindulatú daganata  
C4431 Az arc egyéb része bőrének rosszindulatú daganata, spinalioma  
C4432 Az arc egyéb része bőrének rosszindulatú daganata, egyéb sejtípus  
C4440 A hajás fejbőr és a nyak bőrének rosszindulatú daganata  
C4441 A hajás fejbőr - nyak bőrének rosszindulatú daganata, spinalioma  
C4442 A hajás fejbőr - nyak bőrének rosszindulatú daganata, egyéb sejtípus  
C4450 A törzs bőrének rosszindulatú daganata  
C4451 A törzs bőrének rosszindulatú daganata, spinalioma  
C4452 A törzs bőrének rosszindulatú daganata, egyéb sejtípus  
C4460 A felső végtag bőrének rosszindulatú daganata, beleértve a vállat  
C4461 A felső végtag bőrének rosszindulatú daganata, spinalioma  
C4462 A felső végtag bőrének rosszindulatú daganata, egyéb sejtípus  
C4470 Az alsó végtag bőrének rosszindulatú daganata, beleértve a csípőt  
C4471 Az alsó végtag bőrének rosszindulatú daganata, spinalioma  
C4472 Az alsó végtag bőrének rosszindulatú daganata, egyéb sejtípus  
C4480 A bőr átfedő elváltozása, rosszindulatú daganata  
C4481 A bőr átfedő elváltozása, rosszindulatú daganata, spinalioma  
C4482 A bőr átfedő elváltozása, rosszindulatú daganata, egyéb sejtípus  
C4490 A bőr rosszindulatú daganata, k.m.n.  
C4491 A bőr rosszindulatú daganata, k.m.n., spinalioma  
C4492 A bőr rosszindulatú daganata, k.m.n., egyéb sejtípus  
C4570 Mesothelioma egyéb lokalizációban  
C4590 Mesothelioma, k.m.n.  
C4600 A bőr Kaposi-sarcomája  
C4610 A lágyrészek Kaposi-sarcomája  
C4620 A szájpad Kaposi-sarcomája  
C4880 Retroperitoneum és hashártya átfedő elváltozása, rosszind. daganata  
C4980 A kötőszövet és lágyrészek átfedő elváltozása, rosszindulatú daganata  
C4990 Kötőszövet és lágyrész rosszindulatú daganata, k.m.n.  
C5000 Mellbimbó és bimbóudvar rosszindulatú daganata  
C5010 Az emlő központi részének rosszindulatú daganata  
C5020 Az emlő felső-belső negyedének rosszindulatú daganata  
C5030 Az emlő alsó-belső negyedének rosszindulatú daganata  
C5040 Az emlő felső-külső negyedének rosszindulatú daganata  
C5050 Az emlő alsó-külső negyedének rosszindulatú daganata  
C5060 Az emlő hónalji részének rosszindulatú daganata  
C5080 Az emlő átfedő elváltozása, rosszindulatú daganata  
C5090 Emlő rosszindulatú daganata, k.m.n.  
C6900 Kötőhártya rosszindulatú daganata  
C6910 Szaruhártya rosszindulatú daganata  
C6920 Ideghártya rosszindulatú daganata  
C6930 Érhártya rosszindulatú daganata  
C6940 Szemgolyó rosszindulatú daganata  
C6950 Könnymirigy és könnyvezeték rosszindulatú daganata  
C6960 Szemüreg (orbita) rosszindulatú daganata  
C6980 A szem és függelékének átfedő elváltozása, rosszindulatú daganata  
C6990 Szem rosszindulatú daganata, k.m.n.  
C7600 Fej, arc, nyak rosszindulatú daganata

- C7630 Medence rosszindulatú daganata  
C7640 Felső végtag rosszindulatú daganata  
C7650 Alsó végtag rosszindulatú daganata  
C7670 Egyéb k.m.n. lokalizáció rosszindulatú daganata  
C7680 Egyéb k.m.n. lokalizációk átfedő elváltozása, rosszindulatú daganata  
C7950 A csontok és csontvelő másodlagos rosszindulatú daganata  
D0000 Ajak, szájüreg, garat in situ carcinomája  
D0300 Az ajak in situ melanomája  
D0310 A szemhéj, szemzug in situ melanomája  
D0320 A fül és a külső hallójárat in situ melanomája  
D0330 Az arc egyéb és meghatározatlan részének in situ melanomája  
D0340 A hajas fejbőr és a nyak in situ melanomája  
D0350 A törzs in situ melanomája  
D0360 A felső végtag és a váll in situ melanomája  
D0370 Az alsó végtag és a csípő in situ melanomája  
D0380 Egyéb lokalizációjú in situ melanoma  
D0390 Melanoma in situ k.m.n.  
D0400 Az ajak bőrének in situ rákja  
D0410 A szemhéj és szemzug bőrének in situ rákja  
D0420 A fül és a külső hallójárat bőrének in situ rákja  
D0430 Az arc egyéb és meghatározatlan részének bőrének in situ rákja  
D0440 A hajas fejbőr és a nyak bőrének in situ rákja  
D0450 A törzs bőrének in situ rákja  
D0460 A felső végtag és a váll bőrének in situ rákja  
D0470 Az alsó végtag és a csípő bőrének in situ rákja  
D0480 A bőr egyéb lokalizációinak in situ rákja  
D0490 Bőr in situ rákja, k.m.n.  
D0500 Lobularis in situ carcinoma  
D0510 Intraductalis in situ carcinoma  
D0570 Az emlő egyéb in situ carcinomája  
D0590 Az emlő in situ carcinomája k.m.n.  
D0920 Szem in situ carcinomája  
D1000 Ajak jóindulatú daganata  
D1800 Haemangioma, bármely lokalizációban  
D1810 Lymphangioma bármely lokalizációban  
D2100 A fej, arc, nyak kötőszöve és egyéb lágy szövete jóindulatú daganata  
D2110 A felső végtag és váll kötő- és egyéb lágy szövete jóindulatú daganata  
D2120 Az alsó végtag és csípő kötő- és egyéb lágy szövete jóindulatú daganata  
D2130 A mellkas kötőszöve és egyéb lágy szövete jóindulatú daganata  
D2160 A törzs k.m.n. kötőszöve és egyéb lágy szövete jóindulatú daganata  
D2190 Kötőszövet és egyéb lágy szövet jóindulatú daganata, k.m.n.  
D2200 Az ajak festéksejtes naevusai  
D2210 A szemhéj, szemzug festéksejtes naevusai  
D2220 A fül és a külső hallójárat festéksejtes naevusai  
D2230 Az arc egyéb és k.m.n. részének festéksejtes naevusai  
D2240 A hajas fejbőr és a nyak festéksejtes naevusai  
D2250 A törzs festéksejtes naevusai  
D2260 A felső végtag és váll festéksejtes naevusai  
D2270 Az alsó végtag és csípő festéksejtes naevusai  
D2290 Festéksejtes naevus k.m.n.  
D2300 Ajak bőrének jóindulatú daganata  
D2310 A szemhéj, szemzug bőrének jóindulatú daganata  
D2320 A fül és a külső hallójárat bőrének jóindulatú daganata  
D24H0 Az emlő jóindulatú daganata  
D3140 Sugártest (corpus ciliare) jóindulatú daganata  
D3150 Könnymirigy és könnyvezeték jóindulatú daganata  
D3160 Szemüreg k.m.n. jóindulatú daganata  
D3190 Szem jóindulatú daganata, k.m.n.  
D3700 Ajak, szájüreg, garat bizonytalan és ismeretlen viselkedésű daganata

- D4860 Emlő bizonytalan és ismeretlen viselkedésű daganata  
D8610 Nyirokcsomó sarcoidosis  
D8630 Bőr sarcoidosis  
G2450 Szemhéjgörcs (blepharospasmus)  
H0000 Árpa és a szemhéj egyéb mély gyulladásai  
H0010 Jégárpa  
H0100 Szemhéjgyulladás (blepharitis)  
H0110 A szemhéj nem fertőző dermatosisai  
H0180 Egyéb meghatározott szemhéjgyulladás  
H0190 Szemhéjgyulladás, k.m.n.  
H0200 Entropium és szemhéj trichiasis  
H0210 Szemhéj kifordulás  
H0220 Lagophthalmus  
H0230 Blepharochalasis  
H0240 Szemhéj ptosis  
H0250 A szemhéj működését befolyásoló egyéb rendellenességek  
H0260 Szemhéj xanthelasma  
H0270 A szemhéj és a szemkörüli tájék egyéb degeneratív rendellenességei  
H0280 A szemhéj egyéb megnevezett rendellenességei  
H0290 A szemhéj rendellenessége, k.m.n.  
H0400 Könnymirigygyulladás  
H0410 A könnymirigy egyéb rendellenességei  
H0420 Könnycsorgás  
H0520 Exophthalmusos állapotok  
H0530 Az szemgödör deformitása  
H0540 Enophthalmus  
H0550 Visszamaradt idegentest (régi) a szemgödör áthatoló sérülése után  
H0580 A szemgödör egyéb rendellenességei  
H0590 A szemgödör rendellenessége, k.m.n.  
H6000 Külső fül tályog  
H6010 A külső fül cellulitise  
H6020 Otitis externa maligna  
H6030 Egyéb fertőzőes külsőfül-gyulladás  
H6040 A külső fül cholesteatomája  
H6050 Heveny, nem-fertőzőes eredetű külsőfül-gyulladás  
H6080 Egyéb külsőfül-gyulladás  
H6090 Otitis externa, k.m.n.  
H6100 A külső fül porchártyagyulladás  
H6110 A fülkagyló nem-fertőzőes eredetű betegségei  
H6130 A külső hallójárat szerzett szűkülete  
H6180 A külső fül egyéb, meghatározott betegségei  
H6190 Külsőfül rendellenesség, k.m.n.  
H9510 Mastoidectomiát követően kialakult egyéb rendellenességek  
H9580 A fül és csecsnyúlvány beavatkozást követő egyéb rendellenességei  
H9590 Beavatkozást követő fül és csecsnyúlvány rendellenesség, k.m.n.  
J3400 Az orr tályogja, furunculosa és carbunculosa  
J3410 Orrüregek cystája és mucoceléje  
J3420 Orrsövény-elferdülés  
J3430 Orrkagylók túltengése  
K1020 Az állcsontok gyulladással elváltozásai  
K1030 Fogmedergyulladás  
K1080 Az állcsontok egyéb meghatározott betegségei  
K1090 Az állcsontok betegsége k.m.n.  
K1300 Az ajkak betegségei  
K1310 Arc- és ajkcsípés  
K1320 Leukoplakia és egyéb epithelialis rendell. a szájüregben és a nyelven  
K1330 Szőrös leukoplakia  
L0000 Staphylococcus dermolysis ("forrázott bőr") syndroma  
L0020 Staphylococcus dermolysis, kiterjedt forma (10-80% testfelület)

- L0030 Staphylococcusos dermolysis, generalizált tünetek (>80% testfelület)
- L0040 Staphylococcusos dermolysis, bármely testfelület + septikus állapot
- L0100 Ótvar [bármely kórokozótól] [bárhol]
- L0200 Arcbőr tályog, kelés, carbunculus
- L0210 A nyak bőrtályogja, kelése, carbunculusa
- L0220 A törzs bőrtályogja, kelése, carbunculusa
- L0230 Tomportáji bőrtályog, kelés, carbunculus
- L0240 Végtag bőrtályog, kelés, carbunculus
- L0280 Egyéb elhelyezkedésű bőrtályog, kelés, carbunculus
- L0500 Pilonidalis cysta tályoggal
- L0800 Pyoderma
- L0810 Erythrasma
- L0880 A bőr és a bőr alatti szövetek egyéb, meghatározott helyi fertőzései
- L0890 A bőr és a bőr alatti szövetek helyi fertőzései, k.m.n.
- L1000 Pemphigus vulgaris
- L1003 Súlyos pemphigus vulgaris
- L1004 Igen súlyos pemphigus vulgaris, (szövődémes forma)
- L1010 Pemphigus vegetans
- L1020 Pemphigus foliaceus
- L1030 Brazíliai pemphigus [fogo selvagem]
- L1040 Pemphigus erythematosus
- L1050 Gyógyszer okozta pemphigus
- L1080 Egyéb pemphigus
- L1090 Pemphigus, k.m.n.
- L1100 Szerzett keratosis follicularis
- L1110 Műlékony acantholyticus dermatosis [Grover]
- L1180 Egyéb megjelölt acantholyticus rendellenességek
- L1190 Acantholyticus rendellenesség, k.m.n.
- L1200 Bullosus pemphigoid
- L1203 Súlyos bullosus pemphigoid szövődmény nélkül
- L1204 Súlyos bullosus pemphigoid szövődménnyel
- L1210 Hegesedő pemphigoid
- L1220 Gyermekkori idült bullosus betegség
- L1230 Szerzett epidermolysis bullosa
- L1290 Pemphigoid, k.m.n.
- L1300 Dermatitis herpetiformis
- L1310 Subcornealis pustulosus dermatitis
- L1380 Egyéb megnevezett bullosus rendellenességek
- L1390 Bullosus rendellenesség, k.m.n.
- L2093 Atopiás dermatitis, kiterjedt (SCORAD 35-60 között)
- L2094 Atopiás dermatitis, súlyos (SCORAD 60 felett)
- L2302 Fémek okozta allergiás kontaktdermatitis (18 % felett)
- L2312 Ragasztószerek okozta allergiás kontaktdermatitis (18 % felett)
- L2322 Kozmetikumok okozta allergiás kontaktdermatitis (18 % felett)
- L2332 Allergiás kontaktdermatitis bőrrel ér. gyógyszerektől (18 % felett)
- L2342 Allergiás kontaktdermatitis festékektől (18 % felett)
- L2352 Egyéb vegyi anyagok okozta allergiás kontaktdermatitis (18 % felett)
- L2362 Allergiás kontaktdermatitis bőrrel ér. élelmiszerektől (18 % felett)
- L2372 Allergiás kontaktdermatitis nem élelmiszer növényektől (18 % felett)
- L2382 Egyéb ágens okozta allergiás kontaktdermatitis (18 % felett)
- L2392 Nem meghatározott okú allergiás kontaktdermatitis (18 % felett)
- L2402 Detergensek okozta irritatív kontaktdermatitis (18 % felett)
- L2412 Olajok, zsírok okozta irritatív kontaktdermatitis (18 % felett)
- L2422 Oldószerek okozta irritatív kontaktdermatitis (18 % felett)
- L2432 Kozmetikumok okozta irritatív kontaktdermatitis (18 % felett)
- L2442 Bőrrel ér. gyógyszerek okozta irritatív kontaktdermatitis (18 % felett)
- L2452 Egyéb vegyszerek okozta irritatív kontaktdermatitis (18 % felett)
- L2462 Bőrrel ér. élelmiszer okozta irritatív kontaktdermatitis (18 % felett)
- L2472 Irritatív kontaktdermatitis nem élelmiszer növényektől (18 % felett)



- L2482 Egyéb ágens okozta irritatív kontaktdermatitis (18 % felett)
- L2492 Nem megnevezett okú irritatív kontaktdermatitis (18 % felett)
- L2502 Kozmetikumok okozta nem specifikus kontaktdermatitis (18 % felett)
- L2512 Nem spec. kontaktdermatitis bőrrel ér. gyógyszerektől (18 % felett)
- L2522 Festékek okozta nem specifikus kontaktdermatitis (18 % felett)
- L2532 Egyéb vegyszerek okozta nem specifikus kontaktdermatitis (18 % felett)
- L2542 Bőrrel ér. élelmiszer okozta nem spec. kontaktdermatitis (18 % felett)
- L2552 Nem élelm.növények okozta nem spec. kontaktdermatitis (18 % felett)
- L2582 Egyéb ágensek okozta nem specifikus kontaktdermatitis (18 % felett)
- L2592 Ismeretlen okú, nem specifikus kontaktdermatitis (18 % felett)
- L2602 Exfoliatív dermatitis (erythroderma) (18 % felett)
- L2702 Gyógyszer okozta generalizált bőrkiütések (18 % felett)
- L2712 Gyógyszer okozta körülírt bőrkiütések (18 % felett)
- L2722 Elfogyasztott élelmiszer okozta dermatitis (18 % felett)
- L2782 Egyéb belsőleg bevett anyag okozta dermatitis (18 % felett)
- L2792 Nem megnevezett, belsőleg bevett anyag okozta dermatitis (18 % felett)
- L2802 Lichen simplex chronicus (18 % felett)
- L2812 Prurigo nodularis (18 % felett)
- L2822 Egyéb prurigo (18 % felett)
- L4003 Psoriasis vulgaris, kp.súlyos (PASI-SCOR 11-18)
- L4004 Psoriasis vulgaris, súlyos (PASI-SCOR 19-30)
- L4005 Psoriasis vulgaris, nagyon súlyos (PASI-SCOR 31-44)
- L4010 Generalizált pustulosus psoriasis
- L4033 Tenyéri és talpi pustulosus psoriasis, súlyos
- L4034 Tenyéri és talpi pustulosus psoriasis, nagyon súlyos
- L4050 Arthropathiás psoriasis (M07.0-M07.3\*, M09.0\*)
- L5100 Nem bullosus erythema multiforme
- L5110 Bullosus erythema multiforme
- L5120 Toxikus epidermalis necrolysis [Lyell]
- L5123 Toxikus epidermalis necrolysis, testny. és körny. + 30-80% testfelület
- L5124 Toxikus epidermalis necrolysis testny. és körny. + 100% testfelület
- L5125 Toxikus epidermalis necrolysis, belszervi nyálkah.+ bárm.% testfelület
- L5180 Egyéb erythema multiforme
- L5190 Erythema multiforme, k.m.n.
- L52H0 Erythema nodosum
- L5300 Toxikus erythema
- L5310 Erythema annulare centrifugum
- L5320 Erythema marginatum
- L5330 Egyéb idült konfigurált erythema
- L5380 Egyéb, megjelölt erythemás állapotok
- L5700 Sugárzás okozta keratosis
- L5710 Actinicus reticuloid
- L5720 Cutis rhomboidalis nuchae
- L5730 Civate-féle poikiloderma
- L5750 Actinicus granuloma
- L5780 Egyéb bőrelváltozások tartós, nem ionizáló sugárzástól
- L5790 Egyéb bőrelváltozások tartós, nem ionizáló sugárzástól, k.m.n.
- L5800 Akut radiodermatitis
- L5810 Idült radiodermatitis
- L5890 Radiodermatitis, k.m.n.
- L5900 Erythema ab igne [dermatitis ab igne]
- L5980 A bőr és bőralatti szövet egyéb meghat. károsodása sugárzástól
- L5990 A bőr és bőralatti szövet sugárzással kapcsolatos elváltozása, k.m.n.
- L8700 Keratosis follicularis et parafollicularis in cutem penetrans [Kyrle]
- L8710 Reaktív perforáló collagenosis
- L8720 Elastosis perforans serpiginosa
- L8780 Egyéb transepidermalis eliminációs rendellenességek
- L8790 Transepidermalis eliminációs rendellenesség, k.m.n.
- L88H0 Pyoderma gangraenosum

- L89H0 Decubitus-fekély
- L9200 Granuloma annulare
- L9210 Necrobiosis lipoidica, m.n.o.
- L9220 Granuloma faciale [a bőr eosinophil granulomája]
- L9300 Discoid lupus erythematosus
- L9310 A bőr szubakut lupus erythematosusa
- L9320 Egyéb, körülírt lupus erythematosus
- L9420 Calcinosis cutis
- L9430 Sclerodactylia
- L9450 Poikiloderma vasculare atrophicans
- L9480 Egyéb, megnevezett lokalizált kötőszöveti rendellenességek
- L9510 Erythema elevatum et diutinum
- L9580 Egyéb bőrre lokalizált vasculitisek
- L9590 Bőrre lokalizált vasculitis, k.m.n.
- L97H0 Az alsó végtag fekélye, m.n.o.
- L9800 Pyogen granuloma
- L9820 Lázás neutrophiliás dermatosis [Sweet]
- L9860 A bőr és bőr alatti szövet egyéb infiltratív elváltozásai
- M2460 Ízületi ankylosis
- M2500 Haemarthros
- M2510 Ízületi sipoly
- M2520 Löttyögő ízület
- M3160 Egyéb óriássejtes artheritis
- M3180 Egyéb, meghatározott nekrotizáló vasculopathiák
- M3190 Nekrotizáló vasculopathia, k.m.n.
- M3200 Gyógyszer kiváltotta szisztémás lupus erythematosus
- M3210 Szisztémás lupus erythematosus szerv és szervrendszer érintettségével
- M3280 Szisztémás lupus erythematosus egyéb formái
- M3290 Szisztémás lupus erythematosus, k.m.n.
- M3300 Fiatalkori dermatomyositis
- M3310 Egyéb dermatomyositis
- M3320 Polymyositis
- M3390 Dermatopolymyositis, k.m.n.
- M3400 Progresszív szisztémás sclerosis
- M3410 CR(E)ST-syndroma
- M3420 Gyógyszer vagy kémiai anyag kiváltotta szisztémás sclerosis
- M3480 Szisztémás sclerosis egyéb formái
- M3490 Szisztémás sclerosis, k.m.n.
- M3500 Sicca-syndroma [Sjögren]
- M3501 Sjögren szindróma primer exocrin tünetekkel
- M3502 Sjögren szindróma, primer non-exocrin tünetekkel
- M3503 Sjögren szindróma, secunder
- M3509 Sjögren szindróma, k.m.n.
- M3510 Egyéb overlap syndromák
- M3511 Kevert kötőszöveti betegség (MCTD)
- M3512 Nem differenciált autoimmun syndroma
- M3513 Antifoszfolipid syndroma, primer
- M3514 Antifoszfolipid syndroma, secunder
- M3519 Egyéb overlap syndroma k.m.n.
- M3520 Behçet-kór
- M3530 Polymyalgia rheumatica
- M3540 Diffúz (eosinophil-sejtes) bonyegyulladás
- M3550 Multifocalis fibrosclerosis
- M3560 Panniculitis recidivans [Weber-Christian]
- M4360 Ferdenyak
- M6510 Egyéb fertőzőes tendinitis (synovitis)
- M6511 Tendovaginitis, tendovaginitis purulenta
- M6512 Mélytenyéri phlegmone
- M6740 Ganglion

- M6780 A synovium és az in egyéb, meghatározott rendellenességei  
M8620 Szubakut osteomyelitis  
M8630 Idült, multifokális osteomyelitis  
M8640 Idült osteomyelitis váladékozó üreggel  
M8650 Egyéb idült, haematogen osteomyelitis  
M8660 Egyéb idült osteomyelitis  
M8680 Egyéb osteomyelitis  
M8690 Osteomyelitis, k.m.n.  
M9510 Karfiol-fül  
N6020 Emlő fibroadenosis  
N61H0 Emlő gyulladós rendellenességei  
N6400 Mellbimbó repedése és sipolya  
N6410 Az emlő zsírnecrosis  
Q1000 Veszületett ptosis  
Q1010 Veszületett szemhéjkifordulás  
Q1020 Veszületett szemhéjbefordulás  
Q1030 A szemhéj egyéb veszületett rendellenességei  
Q1040 A könnyszervek hiánya, agenesise  
Q1050 A könnycsatorna veszületett elzáródása és szűkülete  
Q1060 A könnyszervek egyéb veszületett rendellenességei  
Q1070 A szemüreg veszületett rendellenességei  
Q1100 Tömlős szemgolyó  
Q1110 Egyéb eredetű szemhiány  
Q1120 Kisszeműség  
Q1130 Nagyszeműség  
Q1600 A fülkagyló veszületett hiánya  
Q1610 A külső hallójárat veszületett hiánya, elzáródása, szűkülete  
Q1690 A fül halláscsökkenést okozó, veszületett rendellenessége, k.m.n.  
Q1700 Járulékos fül  
Q1710 Nagyfülűség  
Q1720 Kisfülűség  
Q1730 Egyéb módon szabálytalan alakú fül  
Q1740 A fül helyzeti rendellenessége  
Q1750 Elálló fülkagyló  
Q1780 A fül egyéb meghatározott veszületett rendellenességei  
Q1790 A fül veszületett rendellenessége, k.m.n.  
Q1800 Kopolytúív eredetű üreg, sipoly, tömlő  
Q1810 Fül előtti üreg és tömlő  
Q1820 A kopolytúív egyéb rendellenességei  
Q1830 Nyaki kúszóhártya  
Q1840 Nagyszájúság  
Q1850 Kisszájúság  
Q1860 Nagyajkúság  
Q1870 Kisajkúság  
Q1880 Az arc és nyak egyéb meghatározott veszületett rendellenességei  
Q1890 Az arc és nyak veszületett rendellenessége, k.m.n.  
Q3000 Choana elzáródás  
Q3010 Az orr hiánya vagy csökkent fejlettsége  
Q3020 Repedt, bevágott, hasadt orr  
Q3030 Veszületett perforált orrsövény  
Q3080 Az orr egyéb veszületett rendellenességei  
Q3090 Az orr veszületett rendellenessége, k.m.n.  
Q3560 Szájpadhasadék, középvonali  
Q3570 Hasadt nyelvcsap  
Q3580 Szájpadhasadék, kétoldali, k.m.n.  
Q3590 Szájpadhasadék, egyoldali, k.m.n.  
Q3600 Ajakhasadék, kétoldali  
Q3610 Ajakhasadék, középvonali  
Q3690 Ajakhasadék, egyoldali

- Q3700 Keményszájpad- ajakhasadék, kétoldali
- Q3710 Keményszájpad- ajakhasadék, egyoldali
- Q3720 Lágyszájpad- ajakhasadék, kétoldali
- Q3730 Lágyszájpad- ajakhasadék, egyoldali
- Q3740 Keményszájpad-, lágyszájpad- és ajakhasadék, kétoldali
- Q3750 Keményszájpad-, lágyszájpad- és ajakhasadék, egyoldali
- Q3780 Szájpad-ajakhasadék, kétoldali, k.m.n.
- Q3790 Szájpad-ajakhasadék, egyoldali, k.m.n.
- Q3800 Az ajak m.n.o. veleszületett rendellenességei
- Q6740 A koponya, arc és állkapocs egyéb veleszületett rendellenességei
- Q7230 A láb és lábujj(-ak) veleszületett hiánya
- Q7270 Hasadt láb
- Q7280 Az alsó végtag(-ok) egyéb redukciós defektusai
- Q7420 Az alsó végtag(-ok) és medenceöv egyéb veleszületett rendellenességei
- Q8000 Ichthyosis vulgaris
- Q8010 X-chromosomához kötött ichthyosis
- Q8020 Lemezes ichthyosis
- Q8030 Veleszületett hólyagos, ichthyiform erythroderma
- Q8080 Egyéb veleszületett ichthyosis
- Q8090 Veleszületett ichthyosis, k.m.n.
- Q8100 Epidermolysis bullosa simplex
- Q8110 Epidermolysis bullosa lethalis
- Q8120 Epidermolysis bullosa dystrophica
- Q8180 Egyéb bullosus epidermolysis
- Q8190 Epidermolysis bullosa, k.m.n.
- Q8200 Örökletes lymphoedema
- Q8210 Xeroderma pigmentosum
- Q8220 Mastocytosis
- Q8300 Az emlő és mellbimbó veleszületett hiánya
- Q8500 Neurofibromatosis (benignus)
- S0010 A szemhéj és szemkörüli terület zúzódása
- S0020 A szemhéj és szemkörüli terület egyéb felületes sérülései
- S0030 Az orr felületes sérülése
- S0040 A fül felületes sérülése
- S0050 Az ajak és szájüreg felületes sérülése
- S0070 A fej többszörös felületes sérülése
- S0080 A fej egyéb részének felületes sérülése
- S0110 A szemhéj és szemkörüli terület nyílt sebe
- S0120 Az orr nyílt sebe
- S0140 Az arc és rágóizület területének nyílt sebe
- S0150 Az ajak és szájüreg nyílt sebe
- S0500 Kötőhártya sérülése és szaruhártya horzsolódása idegentest nélkül
- S0510 A szemgolyó és szemgödör szövetének zúzódása
- S0520 A szem repedése az intraocularis szövet prolapsusával, elvesztésével
- S0530 A szem repedése az intraocularis szövet prolapsusa, elvesztése nélkül
- S0540 A szemüreg áthatoló sérülése idegentesttel vagy anélkül
- S0550 A szemgolyóba hatoló sérülés idegentesttel
- S0560 A szemgolyóba hatoló seb idegentest nélkül
- S0570 A szemgolyó kiszakadása
- S0580 A szem és szemgödör egyéb sérülései
- S0590 A szem és szemgödör meghatározatlan részének sérülése
- S1170 A nyak többszörös nyílt sebe
- S1180 A nyak egyéb részeinek nyílt sebe
- S1190 A nyak k.m.n. részének nyílt sebe
- S4170 A váll és felkar többszörös nyílt sebe
- S4180 A vállöv egyéb és k.m.n. részének nyílt sebe
- S4800 A vállizület traumás amputációja
- S4810 A felkar traumás amputációja
- S4890 A felkar k.m.n. szintjének traumás amputációja

- S4990 A váll és felkar k.m.n. sérülése  
 S5010 Az alkar egyéb és k.m.n. részeinek zúzódása  
 S5100 A könyök nyílt sebe  
 S5170 Az alkar többszörös nyílt sebe  
 S5180 Az alkar egyéb részeinek nyílt sebe  
 S5190 Az alkar k.m.n. részének nyílt sebe  
 S5800 A könyök traumás amputációja  
 S5810 Az alkar traumás amputációja  
 S5890 Az alkar traumás amputációja szint megnevezése nélkül  
 S6020 A csukló és kéz egyéb részeinek zúzódása  
 S6070 A csukló és kéz többszörös felületes sérülése  
 S6080 A csukló és kéz egyéb felületes sérülései  
 S6100 A kéz ujj(-ak) nyílt sebe a köröm sérülése nélkül  
 S6110 A kéz ujj(-ak) nyílt sebe a köröm sérülésével  
 S6170 A csukló és kéz többszörös nyílt sebe  
 S6180 A csukló és kéz más részeinek nyílt sebe  
 S6190 A csukló és kéz k.m.n. részének nyílt sebe  
 S6250 A hüvelykujj törése  
 S6260 A kéz egyéb ujjának törése  
 S6310 A kéz ujjának ficama  
 S7100 A csípő nyílt sebe  
 S7110 A comb nyílt sebe  
 S7170 A csípő és comb többszörös nyílt sebe  
 S7180 A medenceöv egyéb és k.m.n. részeinek nyílt sebe  
 S8100 A térd nyílt sebe  
 S8170 A lábszár többszörös nyílt sebe  
 S8180 A lábszár egyéb részeinek nyílt sebe  
 S8190 A lábszár k.m.n. részének nyílt sebe  
 S8360 A térd k.m.n. részeinek rándulása és húzódása  
 S8800 A térd traumás csonkolása  
 S8810 A lábszár traumás csonkolása  
 S8890 A lábszár traumás csonkolása, szint k.m.n.  
 S9100 A boka nyílt sebe  
 S9110 A lábujj(-ak) nyílt sebe köröm sérülés nélkül  
 S9120 A lábujj(-ak) nyílt sebe köröm sérüléssel  
 S9170 A boka és láb többszörös nyílt sebe  
 S9800 A láb traumás csonkolása a boka szintjében  
 S9810 Egy lábujj traumás csonkolása  
 S9820 Két vagy több lábujj traumás csonkolása  
 S9830 A láb egyéb részeinek traumás csonkolása  
 T0500 Mindkét kéz traumás amputációja  
 T0510 Az egyik kéz és a másik kar traumás amputációja [kivéve a kéz]  
 T0520 Mindkét kar traumás amputációja [bármilyen szintben]  
 T0530 Mindkét láb traumás amputációja  
 T0540 Egyik láb és másik lábszár traumás amputációja [kivéve másik lábfej]  
 T0560 Felső és alsó végtag bármilyen komb. traumás amputat. k.m.n. szintben  
 T0580 Testtájékok egyéb kombinációban való traumás amputációja  
 T0590 Többszörös traumás amputatio, k.m.n.  
 T0920 A törzs k.m.n. izületének és szalagjának ficama, rándulása és húzódása  
 T1160 A felső végtag traumás amputációja, szint k.m.n.  
 T1180 A felső végtag egyéb meghatározott sérülése, szint k.m.n.  
 T1190 A felső végtag k.m.n. sérülése, szint k.m.n.  
 T1360 Az alsó végtag traumás amputációja, szint k.m.n.  
 T2610 A szaruhártya és kötőhártya égése  
 T2620 A szemgolyó szakadásával és elpusztulásával járó égés  
 T2630 A szem és függelékei más részeit érintő égés  
 T2640 A szem és függelékeinek égése, rész k.m.n.  
 T2650 A szemhéj és szemkörüli terület maródása  
 T2660 A szaruhártya és kötőhártya maródása

- T2670 A szemgolyó szakadásával és elpusztulásával járó maródás  
 T2680 A szem és függelékei más részeit érintő maródás  
 T2690 A szem és függelékeinek maródása, rész k.m.n.  
 T2800 A száj és garat égése  
 T2850 A száj és garat maródása  
 T8420 Egyéb csontok belső fixációs eszközeinek mechanikai szövődményei  
 T8430 Egyéb csontszközök implantatumok és graftok mechanikai szövődményei  
 T8440 Egyéb belső ortopéd eszközök-implantatumok-graftok mech. szövődményei  
 T8450 Infectio és inflammatio a belső ízületi protézis miatt  
 T8460 Infectio és inflammatio belső fixációs eszköz miatt [bármely helyen]  
 T8470 Infectio-inflamm. egyéb belső ort.protet.eszk.-implant.-graftok miatt  
 T8730 Az amputációs csont neuromája  
 T8740 Az amputációs csont infectiója  
 T8750 Az amputációs csont necrosis  
 T8760 Az amputációs csont egyéb és k.m.n. szövődménye

## BEAVATKOZÁSOK "C"

- 39102 Naveus flammeus kez. Neodymium-YAG-gal v.festéklézerrel 20 négyzetcentiméternél több

## BEAVATKOZÁSOK "D"

- 58327 Lágyrésztumor exstirpatio - marginalis  
 58329 Lágyrésztumor exstirpatio, radicalis  
 58600 Excisio laesionis mammae  
 58692 Excisio mammae ectopicae  
 58721 Excisio mamillae  
 58843 Hegkimetszés Z-plastica  
 58922 Mesh-graft  
 58923 Thiersch lebeny, hámlebeny  
 58924 Plastica cutis sec. Reverdin  
 58926 Irhaátültetés, szabad  
 58931 V-Y-plasztika  
 58932 Bőrforgatásos bőrpótlás  
 58939 Vándoroltatott nyeleslebeny  
 5893B Thenar lebeny (Iselin)  
 5893D Hídlebeny  
 58970 Lebeny vagy nyeles lebeny revisio  
 59020 Hajátültetés

("A" DIAGN. ÉS "C" BEAV.) VAGY ("B" DIAGN. ÉS "D" BEAV.)

\*\*\*\* 99 9632 *Kisszészeti beavatkozások I.*

## BETEGSÉGEK

- B0701 Vírusos szemölcsök talpi lokalizációban 10 db felett  
 B4320 Bőr alatti phaeomycoticus tályog és cysta  
 C0101 A nyelvgyök rosszindulatú daganata I. stádium  
 C01H0 A nyelvgyök rosszindulatú daganata  
 C0200 A nyelv háti felszínének rosszindulatú daganata  
 C0201 A nyelv háti felszínének rosszindulatú daganata I. stádium  
 C0210 A nyelv szélének rosszindulatú daganata  
 C0221 A nyelv alsó felszínének rosszindulatú daganata I. stádium  
 C0222 A nyelv alsó felszínének rosszindulatú daganata II. stádium  
 C0230 A nyelv első kétharmadának rosszindulatú daganata, k.m.n. része  
 C0290 Nyelv rosszindulatú daganata, k.m.n.  
 C0292 Nyelv rosszindulatú daganata, k.m.n. II. stádium  
 C0400 A szájfenék első részének rosszindulatú daganata  
 C0490 Szájfenék rosszindulatú daganata, k.m.n.  
 C4310 Szemhéj malignus melanomája, a szemzugot is ideértve  
 C4370 Az alsó végtag rosszindulatú melanomája, beleértve a csípőt  
 C4410 A szemhéj bőrének rosszindulatú daganata, beleértve a szemzugot  
 C4411 A szemhéj bőrének rosszindulatú daganata, spinalioma  
 C4412 A szemhéj bőrének rosszindulatú daganata, egyéb sejtípus

- C4420 A fül és a külső hallójárat bőrének rosszindulatú daganata  
C4421 A fül és a külső hallójárat bőrének rosszindulatú daganata, spinalioma  
C4422 A fül-külső hallójárat bőrének rosszindulatú daganata, egyéb sejttípus  
C4430 Az arc egyéb és k.m.n. része bőrének rosszindulatú daganata  
C4432 Az arc egyéb része bőrének rosszindulatú daganata, egyéb sejttípus  
C4490 A bőr rosszindulatú daganata, k.m.n.  
C4900 Fej, arc és nyak kötőszöve és lágyrészeinek rosszind. daganata  
C4940 A has kötőszöve és lágyrészeinek rosszindulatú daganata  
C4990 Kötőszövet és lágyrész rosszindulatú daganata, k.m.n.  
C6000 Fityma rosszindulatú daganata  
C6010 Hímvesző makkjának rosszindulatú daganata  
C6090 Hímvesző rosszindulatú daganata, k.m.n.  
C7600 Fej, arc, nyak rosszindulatú daganata  
C7700 A fej, az arc és a nyak nyirokcsomóinak rosszindulatú daganata  
C7730 A hónalj és a felső végtag nyirokcsomóinak rosszindulatú daganata  
C7980 Egyéb meghatározott lokalizáció másodlagos rosszindulatú daganata  
D0000 Ajak, szájüreg, garat in situ carcinómája  
D0420 A fül és a külső hallójárat bőrének in situ rákja  
D0430 Az arc egyéb és meghatározatlan részének bőrének in situ rákja  
D0480 A bőr egyéb lokalizációinak in situ rákja  
D0490 Bőr in situ rákja, k.m.n.  
D1000 Ajak jóindulatú daganata  
D1010 Nyelv jóindulatú daganata  
D1020 Szájfenék jóindulatú daganata  
D1030 A száj egyéb és meghatározatlan részeinek jóindulatú daganata  
D1770 Egyéb lokalizációk jóindulatú zsírszöveti daganata  
D1800 Haemangioma, bármely lokalizációban  
D2100 A fej, arc, nyak kötőszöve és egyéb lágy szövete jóindulatú daganata  
D2110 A felső végtag és váll kötő- és egyéb lágy szövete jóindulatú daganata  
D2120 Az alsó végtag és csípő kötő- és egyéb lágy szövete jóindulatú daganata  
D2160 A törzs k.m.n. kötőszöve és egyéb lágy szövete jóindulatú daganata  
D2190 Kötőszövet és egyéb lágy szövet jóindulatú daganata, k.m.n.  
D2210 A szemhéj, szemzug festéksejtes naevusai  
D2220 A fül és a külső hallójárat festéksejtes naevusai  
D2290 Festéksejtes naevus k.m.n.  
D2310 A szemhéj, szemzug bőrének jóindulatú daganata  
D2320 A fül és a külső hallójárat bőrének jóindulatú daganata  
D2800 Szeméremtest jóindulatú daganata  
D2900 Hímvesző jóindulatú daganata  
D2940 Herezacskó jóindulatú daganata  
D2970 Egyéb férfi nemi szervek jóindulatú daganata  
D2990 Férfi nemi szervek jóindulatú daganata, k.m.n.  
D3040 Húgycső jóindulatú daganata  
D3090 Húgy szerv jóindulatú daganata, k.m.n.  
D3600 Nyirokcsomók jóindulatú daganata  
D3700 Ajak, szájüreg, garat bizonytalan és ismeretlen viselkedésű daganata  
D4070 Egyéb férfi nemi szervek bizonytalan és ismeretlen viselkedésű daganata  
D4090 Férfi nemi szerv bizonytalan és ismeretlen viselkedésű daganata, k.m.n.  
D4130 Húgycső (urethra) bizonytalan és ismeretlen viselkedésű daganata  
D4850 Bőr bizonytalan és ismeretlen viselkedésű daganata  
D4860 Emlő bizonytalan és ismeretlen viselkedésű daganata  
E8820 Lipomatosis, m.n.o.  
H0000 Árpá és a szemhéj egyéb mély gyulladásai  
H0010 Jégárpa  
H0100 Szemhéjgyulladás (blepharitis)  
H0180 Egyéb meghatározott szemhéjgyulladás  
H0190 Szemhéjgyulladás, k.m.n.  
H0200 Entropium és szemhéj trichiasis  
H0210 Szemhéj kifordulás

- H0230 Blepharochalasis
- H0240 Szemhéj ptosis
- H0260 Szemhéj xanthelasma
- H0270 A szemhéj és a szemkörüli tájék egyéb degeneratív rendellenességei
- H0280 A szemhéj egyéb megnevezett rendellenességei
- H0290 A szemhéj rendellenessége, k.m.n.
- H6000 Külső fül tályog
- H6020 Otitis externa maligna
- H6030 Egyéb fertőzőes külsőfül-gyulladás
- H6050 Heveny, nem-fertőzőes eredetű külsőfül-gyulladás
- H6090 Otitis externa, k.m.n.
- H6110 A fülkagyló nem-fertőzőes eredetű betegségei
- H6130 A külső hallójárat szerzett szűkülete
- H6180 A külső fül egyéb, meghatározott betegségei
- H6190 Külsőfül rendellenesség, k.m.n.
- H7000 Heveny mastoiditis
- H71H0 A középfül cholesteatomája
- H7200 Centrális dobhártya átfúródás
- H7310 Idült dobhártyagyulladás
- H7380 A dobhártya egyéb betegségei
- H7400 Tympanosclerosis
- H7440 A középfül polypusa
- I8300 Az alsó végtagok visszértágulatai fekélyel
- I8320 Az alsó végtagok visszértágulata, fekélyel és gyulladással
- I8390 Az alsó végtagok visszértágulatai, fekély vagy gyulladás nélkül
- I8400 Belső, rögsödött aranyerek
- I8410 Belső aranyerek, egyéb szövődményekkel
- I8420 Belső aranyerek, szövődmény nélkül
- I8430 Külső, rögsödött aranyerek
- I8440 Külső aranyerek egyéb szövődményekkel
- I8450 Külső aranyerek szövődmény nélkül
- I8470 Thrombotisált aranyerek, k.m.n.
- I8480 K.m.n. aranyerek egyéb szövődményekkel
- I8490 Aranyerek, szövődmény nélkül, k.m.n.
- I8600 Nyelv alatti varicositas
- I8610 Herezacskó varicositas
- I8680 Varicositas egyéb meghatározott lokalizációban
- J3400 Az orr tályogja, furunculosa és carbunculosa
- K1120 Nyálmirigygyulladás
- K1130 Nyálmirigy tályog
- K1150 Nyálmirigykövesség
- K1160 Nyálmirigy mucocele
- K1180 A nyálmirigyek egyéb betegségei
- K1220 Cellulitis és abscessus a szájban
- K1320 Leukoplakia és egyéb epithelialis rendell. a szájüregben és a nyelven
- K1370 Egyéb és k.m.n. szájnyálkahártya elváltozások
- K1400 Nyelvgyulladás (glossitis)
- K1440 A nyelv papillák sorvadása
- K6000 Akut végbélnyílás fissura
- K6010 Krónikus végbélnyílás fissura
- K6040 Végbélsipoly
- K6100 Végbélnyílás-tályog
- K6200 Anális polypus
- K6210 Rectalis polypus
- K6250 Végbélnyílás- és végbélvérzés
- K6260 Végbélnyílás- és végbélfekély
- L0200 Arcbőr tályog, kelés, carbunculosa
- L0210 A nyak bőrtályogja, kelése, carbunculosa
- L0220 A törzs bőrtályogja, kelése, carbunculosa



- L0230 Tomportáji bőrtályog, kelés, carbunculus  
L0240 Végtag bőrtályog, kelés, carbunculus  
L0280 Egyéb elhelyezkedésű bőrtályog, kelés, carbunculus  
L0400 Akut nyirokcsomó-gyulladás az arcon, fejen, nyakon  
L0410 Akut nyirokcsomó-gyulladás a törzsön  
L0420 Akut nyirokcsomó-gyulladás a felső végtagon  
L0430 Akut nyirokcsomó-gyulladás az alsó végtagon  
L0480 Akut nyirokcsomó-gyulladás egyéb helyeken  
L0490 Akut nyirokcsomó-gyulladás, k.m.n.  
L0800 Pyoderma  
L0880 A bőr és a bőr alatti szövetek egyéb, meghatározott helyi fertőzései  
L0890 A bőr és a bőr alatti szövetek helyi fertőzései, k.m.n.  
L89H0 Decubitus-fekély  
L9200 Granuloma annulare  
L9220 Granuloma faciale [a bőr eosinophil granulomája]  
L97H0 Az alsó végtag fekélye, m.n.o.  
L9800 Pyogen granuloma  
L9860 A bőr és bőr alatti szövet egyéb infiltratív elváltozásai  
M2510 Ízületi sipoly  
M6500 Ínhüvely tályog  
M6510 Egyéb fertőzőes tendinitis (synovitis)  
M6511 Tendovaginitis, tendovaginitis purulenta  
M6512 Mélytenyéri phlegmone  
M6520 Calcificáló tendinitis  
M6540 Processus styloideus radialis tenosynovitis [de Quervain]  
M6580 Egyéb synovitis és tenosynovitis  
M6710 Az inak (ínhüvelyek) egyéb contracturái  
M6720 Synovialis hypertrophia, m.n.o.  
M6740 Ganglion  
M6780 A synovium és az in egyéb, meghatározott rendellenességei  
M7000 A kéz és a csukló idült crepitáló synovitis  
M7010 A kéz bursitis  
M7020 Olecranon bursitis  
M7030 A könyök egyéb bursitisei  
M7040 Praepatellaris bursitis  
M7050 A térd egyéb bursitisei  
M7080 Egyéb lágyrész-rendellenességek igénybevétel és nyomás következtében  
M7090 K.m.n.lágyrész-rendellenességek erőltetés és nyomás következtében  
M7100 Bursa tályog  
M7110 Egyéb infectiós bursitis  
M7180 Egyéb, meghatározott bursopathiák  
M7950 A lágyrészekben visszamaradt idegentest  
M7980 Egyéb, meghatározott lágyrészrendellenességek  
N2110 Húgycsőkö  
N3400 Húgycső-tályog  
N3500 Posttraumás húgycsőszűkület  
N3510 Fertőzés utáni húgycsőszűkület, m.n.o.  
N3580 Egyéb húgycsőszűkület  
N3590 Húgycsőszűkület, k.m.n.  
N3600 Húgycső-sipoly  
N3620 Húgycső carunculus  
N3680 A húgycső egyéb meghatározott rendellenességei  
N4500 Orchitis, epididymitis és epididymo-orchitis tályoggal  
N4590 Orchitis, epididymitis és epididymo-orchitis tályog nélkül  
N4800 Leukoplakia penis  
N4820 A hímvessző egyéb gyulladáshoz kapcsolódó rendellenességei  
N4850 A hímvessző fekélye  
N4910 Funiculus spermatis, tunica vaginalis, vas deferens gyull. rendellenességei  
N4920 A herezacskó gyulladáshoz kapcsolódó rendellenességei

- N4980 A férfi nemi szervek egyéb meghatározott gyulladással rendelkező rendellenességei  
 N4990 Gyulladással rendelkező nem meghatározott férfi nemi szerv  
 N5010 A férfi nemi szervek vascularis rendellenességei  
 N5080 A férfi nemi szervek egyéb, meghatározott rendellenességei  
 N5090 A férfi nemi szervek rendellenessége, k.m.n.  
 N61H0 Emlő gyulladással rendelkező rendellenességei  
 N7640 Szeméremtest tályog  
 N7660 A szeméremtest kifekélyesedése  
 N9070 Szeméremtest cysta  
 N9910 Beavatkozást követő húgycsőszűkület  
 O9110 Emlőtályog szüléshez társulva  
 R0400 Epistaxis  
 R0410 Vérzés a torokból  
 S0010 A szemhéj és szemkörüli terület zúzódása  
 S0080 A fej egyéb részének felületi sérülése  
 S0110 A szemhéj és szemkörüli terület nyílt sebe  
 S0120 Az orr nyílt sebe  
 S0140 Az arc és rágóizület területének nyílt sebe  
 S0150 Az ajak és szájüreg nyílt sebe  
 S0190 A fej nyílt sebe, k.m.n.  
 S0192 A fej mély, koponyacsontig terjedő nyílt sebe  
 S0700 Az arc zúzódása  
 S0710 A koponya zúzódása  
 S0780 A fej egyéb részeinek zúzódása  
 S0980 A fej egyéb meghatározott sérülései  
 S1180 A nyak egyéb részeinek nyílt sebe  
 S3020 A külső nemi szervek zúzódása  
 S3110 A hasfal nyílt sebe  
 S3120 A hímvessző nyílt sebe  
 S3660 A végbél sérülése  
 S4000 A váll és felkar zúzódása  
 S4100 A váll nyílt sebe  
 S4110 A felkar nyílt sebe  
 S4180 A vállöv egyéb és k.m.n. részének nyílt sebe  
 S5100 A könyök nyílt sebe  
 S5170 Az alkar többszörös nyílt sebe  
 S5180 Az alkar egyéb részeinek nyílt sebe  
 S5190 Az alkar k.m.n. részének nyílt sebe  
 S6100 A kéz ujj(-ak) nyílt sebe a köröm sérülése nélkül  
 S6110 A kéz ujj(-ak) nyílt sebe a köröm sérülésével  
 S6180 A csukló és kéz más részeinek nyílt sebe  
 S6190 A csukló és kéz k.m.n. részének nyílt sebe  
 S6970 A csukló és kéz többszörös sérülése  
 S7110 A comb nyílt sebe  
 S7170 A csípő és comb többszörös nyílt sebe  
 S8100 A térd nyílt sebe  
 S8180 A lábszár egyéb részeinek nyílt sebe  
 S8190 A lábszár k.m.n. részének nyílt sebe  
 S9110 A lábujj(-ak) nyílt sebe köröm sérülés nélkül  
 T1720 Idegentest a garatban  
 T1730 Idegentest a gégeben  
 T1800 Idegentest a szájban  
 T8740 Az amputációs csont fertőzése  
 T8760 Az amputációs csont egyéb és k.m.n. szövődésének

#### ÉS BEAVATKOZÁSOK

- 50902 Incisio palpebrae  
 50990 Exstirpatio laesionis palpebrae plasticamque  
 51800 Külsőfül bemetszése  
 51810 Külsőfül elváltatás porcot nem érintő kimetszése

- 51930 Tympanotomia  
 52110 Incisio intranasalis  
 52500 Excisio laesionis linguae  
 52541 Sutura linguae  
 52590 Incisio linguae  
 52600 Nyálmirigy vagy nyálvezeték bemetszése  
 53930 Ligatura venae  
 54862 Sutura recti  
 54991 Thrombectomia analis  
 54992 Ignipunctio nodi haemorrhoidalis  
 55400 Incisio parietis abdominis  
 55810 Meatotomia urethrae  
 55850 Húgycsőtágítás  
 56100 Scrotum incisio  
 56404 Meatotomia  
 56410 Excisio laesionis penis  
 58203 Ínhüvelyi bemetszés  
 58305 Idegentest eltávolítás végtagi lágyrészből  
 58340 Bursa olecrani exstirpatio  
 58710 Mastotomia  
 58820 Incisio et drainage cutis et/seu subcutis  
 59123 Cauterisatio condylomae vaginalis  
 59200 Elektrocoagulatio intranasalis  
 81100 Idegentest eltávolítás szájból, meso v. nasopharynxból

\*\*\*\* **99 9633 Kissebészeti beavatkozások II.**

BETEGSÉGEK

- B0701 Vírusos szemölcsök talpi lokalizációban 10 db felett  
 C4390 A bőr rosszindulatú melanómája, k.m.n.  
 C4410 A szemhéj bőrének rosszindulatú daganata, beleértve a szemzugot  
 C4412 A szemhéj bőrének rosszindulatú daganata, egyéb sejttípus  
 C4430 Az arc egyéb és k.m.n. része bőrének rosszindulatú daganata  
 C4490 A bőr rosszindulatú daganata, k.m.n.  
 C4492 A bőr rosszindulatú daganata, k.m.n., egyéb sejttípus  
 C4900 Fej, arc és nyak kötőszöve és lágyrészeinek rosszind. daganata  
 C4920 Az alsó végtag, csípő kötőszöve és lágyrészeinek rosszind. daganata  
 C5000 Mellbimbó és bimbóudvar rosszindulatú daganata  
 C5020 Az emlő felső-belső negyedének rosszindulatú daganata  
 C5080 Az emlő átfedő elváltozása, rosszindulatú daganata  
 C5090 Emlő rosszindulatú daganata, k.m.n.  
 C64H0 A vese rosszindulatú daganata, kivéve a vesemedencét  
 C65H0 A vesemedence rosszindulatú daganata  
 C66H0 A húgyvezeték (ureter) rosszindulatú daganata  
 C6700 Húgyhólyag trigonumának rosszindulatú daganata  
 C6710 Húgyhólyag tető (vertex) rosszindulatú daganata  
 C6720 Húgyhólyag oldalfalának rosszindulatú daganata  
 C6730 Húgyhólyag mellső falának rosszindulatú daganata  
 C6740 Húgyhólyag hátsó falának rosszindulatú daganata  
 C6750 Húgyhólyag nyakának rosszindulatú daganata  
 C6760 Húgyvezeték nyílás (orificium) rosszindulatú daganata  
 C6770 Urachus rosszindulatú daganata  
 C6780 A húgyhólyag átfedő elváltozása, rosszindulatú daganata  
 C6790 Húgyhólyag rosszindulatú daganata, k.m.n.  
 C7490 Mellékvese rosszindulatú daganata, k.m.n.  
 C7600 Fej, arc, nyak rosszindulatú daganata  
 C7910 A húgyhólyag és egyéb húgyszervek másodlagos rosszindulatú daganata  
 D0410 A szemhéj és szemzug bőrének in situ rákja  
 D0570 Az emlő egyéb in situ carcinómája  
 D0900 Húgyhólyag in situ carcinómája

- D2100 A fej, arc, nyak kötőszöve és egyéb lágyszöve jóindulatú daganata  
D2160 A törzs k.m.n. kötőszöve és egyéb lágyszöve jóindulatú daganata  
D2190 Kötőszövet és egyéb lágyszövet jóindulatú daganata, k.m.n.  
D2210 A szemhéj, szemzug festéksejtes naevusai  
D2250 A törzs festéksejtes naevusai  
D2310 A szemhéj, szemzug bőrének jóindulatú daganata  
D24H0 Az emlő jóindulatú daganata  
D3000 Vese jóindulatú daganata  
D3030 Húgyhólyag jóindulatú daganata  
D4100 Vese bizonytalan és ismeretlen viselkedésű daganata  
D4110 Vesemedence bizonytalan és ismeretlen viselkedésű daganata  
D4120 Húgyvezeték (ureter) bizonytalan és ismeretlen viselkedésű daganata  
D4130 Húgycső (urethra) bizonytalan és ismeretlen viselkedésű daganata  
D4140 Húgyhólyag bizonytalan és ismeretlen viselkedésű daganata  
E8820 Lipomatosi, m.n.o.  
H0110 A szemhéj nem fertőző dermatosisai  
H0200 Entropium és szemhéj trichiasis  
H0210 Szemhéj kifordulás  
H0220 Lagophthalmus  
H0230 Blepharochalasis  
H0240 Szemhéj ptosis  
H0250 A szemhéj működését befolyásoló egyéb rendellenességek  
H0260 Szemhéj xanthelasma  
H0270 A szemhéj és a szemkörüli tájék egyéb degeneratív rendellenességei  
H0280 A szemhéj egyéb megnevezett rendellenességei  
H0290 A szemhéj rendellenessége, k.m.n.  
L0200 Arcbőr tályog, kelés, carbunculus  
L0210 A nyak bőrtályogja, kelése, carbunculosa  
L0220 A törzs bőrtályogja, kelése, carbunculosa  
L0240 Végtag bőrtályog, kelés, carbunculus  
L0280 Egyéb elhelyezkedésű bőrtályog, kelés, carbunculus  
L0500 Pilonidalis cysta tályoggal  
L0590 Pilonidalis cysta tályog nélkül  
L0800 Pyoderma  
L0880 A bőr és a bőralatti szövetek egyéb, meghatározott helyi fertőzései  
L0890 A bőr és a bőralatti szövetek helyi fertőzései, k.m.n.  
L2382 Egyéb ágens okozta allergiás kontaktdermatitisek (18 % felett)  
L5120 Toxikus epidermalis necrolysis [Lyell]  
L9480 Egyéb, megnevezett lokalizált kötőszöveti rendellenességek  
L97H0 Az alsó végtag fekélye, m.n.o.  
L9800 Pyogen granuloma  
L9860 A bőr és bőralatti szövet egyéb infiltratív elváltozásai  
M2000 Kézujj(ak) deformitása  
M2160 Boka és láb egyéb szerzett deformitásai  
M2450 Ízületi contractura  
M2510 Ízületi sipoly  
M7030 A könyök egyéb bursitisei  
N0280 Egyéb ismétlődő és perzisztáló haematuria  
N0300 Krónikus nephritis syndroma, kisebb glomerularis eltéréssel  
N10H0 Akut tubulo-interstitialis nephritis  
N1100 Refluxhoz társuló, non-obstructív krónikus pyelonephritis  
N1110 Krónikus obstructív pyelonephritis  
N1180 Egyéb krónikus tubulo-interstitialis nephritis  
N1190 Krónikus tubulo-interstitialis nephritis, k.m.n.  
N12H0 Tubulo-interstitialis nephritis, akutnak vagy krónikusnak k.m.n.  
N1300 Hydronephrosis, az uretero-pelvicus átmenet elzáródásával  
N1310 Hydronephrosis ureter-stricturával, m.n.o.  
N1320 Hydronephrosis a vese és ureter kő okozta elzáródásával  
N1330 Egyéb és k.m.n. hydronephrosis

- N1340 Hydroureter
- N1350 Ureter-megtöretés (kinking) és -szűkület, hydronephrosis nélkül
- N1360 Pyonephrosis
- N1510 Vese- és vese körüli tályog
- N1780 Egyéb heveny veseelégtelenség
- N1800 Végstádiumú veseelégtelenség
- N1880 Egyéb krónikus veseelégtelenség
- N1890 Krónikus veseelégtelenség, k.m.n.
- N19H0 Nem meghatározott veseelégtelenség
- N2000 Vesekő
- N2010 Ureterkő
- N2020 Vese és ureterkő egyidejűleg
- N2090 Húgyúti kő, k.m.n.
- N2100 Hólyagkő
- N2110 Húgycsőkő
- N23H0 Vesekőlika, k.m.n.
- N2580 A tubularis vesefunkció károsodása okozta egyéb rendellenességek
- N2700 Kis vese, egyoldali
- N2710 Kis vese kétoldali
- N2800 A vese ischaemiája és infarctusa
- N2810 Vesecysta, szerzett
- N3010 Interstitialis cystitis (idült)
- N3020 Egyéb idült cystitis
- N3030 Trigonitis
- N3040 Irradiációs cystitis
- N3090 Urocystitis, k.m.n.
- N3110 Reflex neuropathiás húgyhólyag, m.n.o.
- N3180 A húgyhólyag egyéb neuromuscularis dysfunkciója
- N3200 Hólyagnyak elzáródás
- N3210 Vesico-intestinalis sipoly
- N3230 Húgyhólyag diverticulum
- N3280 A húgyhólyag egyéb meghatározott rendellenességei
- N3400 Húgycső-tályog
- N3410 Nem specifikus húgycsőgyulladás
- N3420 Egyéb húgycsőgyulladás
- N3430 Urethra-syndroma, k.m.n.
- N3500 Posttraumás húgycsősűkület
- N3510 Fertőzés utáni húgycsősűkület, m.n.o.
- N3580 Egyéb húgycsősűkület
- N3590 Húgycsősűkület, k.m.n.
- N3600 Húgycső-sipoly
- N3610 Húgycső diverticulum
- N3620 Húgycső carunculus
- N3680 A húgycső egyéb meghatározott rendellenességei
- N3900 Húgyúti fertőzés nem meghatározott helyen
- N3930 Stress-incontinentia
- N3940 Egyéb meghatározott vizelet-incontinentia
- N3980 A húgyrendszer egyéb meghatározott rendellenességei
- N4000 Prostata túltengés
- N4001 Prostata túltengés I. stádium
- N4002 Prostata túltengés II. stádium
- N4003 Prostata túltengés III. stádium
- N4004 Prostata túltengés IV. stádium
- N4100 Akut prostatitis
- N4280 A prostata egyéb meghatározott rendellenességei
- N4710 Fitymatúltengés, phimosis
- N4820 A hímvessző egyéb gyulladással járó rendellenességei
- N4920 A herezacskó gyulladással járó rendellenességei
- N4980 A férfi nemi szervek egyéb meghatározott gyulladással járó rendellenességei

- N4990 Gyulladásos rendellenesség nem meghatározott férfi nemi szerv  
 N5090 A férfi nemi szervek rendellenessége, k.m.n.  
 N61H0 Emlő gyulladásos rendellenességei  
 Q6000 A vese egyoldali agenesise  
 Q6030 Az egyik vese hypoplasiája  
 Q6100 Vesezületett solitaer vesecysta  
 Q6200 Vesezületett zsákvese (hydronephrosis)  
 Q6210 A húgyvezeték atresiája és szűkülete  
 Q6270 Vesezületett vesico-uretero-renalis reflux  
 Q6310 Lebonyezott, összeolvadt és patkó vese  
 Q6380 A vese egyéb meghatározott vesezületett rendellenességei  
 Q6470 A hólyag és húgycső egyéb vesezületett rendellenességei  
 Q6490 A húgyrendszer rendellenessége, k.m.n.  
 R0400 Epistaxis  
 R3000 Dysuria  
 R3090 Fájdalmas vizelés, k.m.n.  
 R31H0 Vérvizelés, k.m.n.  
 R32H0 Vizelet incontinentia, k.m.n.  
 R33H0 Vizeletrekedés  
 R35H0 Polyuria  
 R3910 A vizeletürítés egyéb nehézségei  
 R3980 A húgyrendszerrel kapcsolatos egyéb k.m.n. panaszok és tünetek  
 S0110 A szemhéj és szemkörüli terület nyílt sebe  
 S0220 Az orrcsont törése  
 S0280 A koponya és arc egyéb csontjainak törései  
 S3710 A húgyvezeték sérülése  
 S3730 A húgycső sérülése  
 S5170 Az alkar többszörös nyílt sebe  
 S6100 A kéz ujj(-ak) nyílt sebe a köröm sérülése nélkül  
 S6110 A kéz ujj(-ak) nyílt sebe a köröm sérülésével  
 S6190 A csukló és kéz k.m.n. részének nyílt sebe  
 S6800 A hüvelykujj (teljes) (részleges) traumás csonkolása  
 S6810 Egyéb kézujj (teljes) (részleges) traumás csonkolása  
 S6820 Két vagy több kézujj kizárólagos traumás csonkolása  
 S6830 Kézujj vagy részeinek, csukló, kéz egyéb részeinek együttes csonkolása  
 S6880 A csukló és kéz egyéb részeinek traumás csonkolása  
 S8810 A lábszár traumás csonkolása  
 S9800 A láb traumás csonkolása a boka szintjében  
 S9810 Egy lábujj traumás csonkolása  
 S9820 Két vagy több lábujj traumás csonkolása  
 T1900 Idegentest a húgycsőben  
 T1910 Idegentest a hólyagban  
 T8730 Az amputációs csonk neuromája  
 T8740 Az amputációs csonk infectiója  
 T8750 Az amputációs csonk necrosis

#### ÉS BEAVATKOZÁSOK

- 16550 Urethro-cystoscopia  
 32550 Pyelographia retrográd  
 50910 Resectio palpebrae  
 50911 Excisio cutis palpebrae  
 52160 Repositio fracturae nasi aperta  
 55420 Excisio parietis abdominis  
 58502 Csonk korrekció  
 58810 Incisio sinus pilonidalis inflammatus  
 58841 Bőrbeni és bőr alatti sipoly kimetszése  
 58934 Z-plasztika  
 59030 Keratotomia, desquamatio  
 59120 Cauterisatio condylomae perianalis

\*\*\*\* 99 9634 *Kissebészeti beavatkozások III.*

## BETEGSÉGEK "A"

- C1550 A nyelvcső alsó harmadának rosszindulatú daganata  
 C1590 Nyelvcső rosszindulatú daganata, k.m.n.  
 C4320 A fül és külső hallójárat rosszindulatú melanomája  
 C4330 Az arc egyéb és nem meghatározott részének rosszindulatú melanomája  
 C4390 A bőr rosszindulatú melanomája, k.m.n.  
 C4410 A szemhéj bőrének rosszindulatú daganata, beleértve a szemzugot  
 C4411 A szemhéj bőrének rosszindulatú daganata, spinalioma  
 C4412 A szemhéj bőrének rosszindulatú daganata, egyéb sejtípus  
 C4420 A fül és a külső hallójárat bőrének rosszindulatú daganata  
 C4430 Az arc egyéb és k.m.n. része bőrének rosszindulatú daganata  
 C4431 Az arc egyéb része bőrének rosszindulatú daganata, spinalioma  
 C4432 Az arc egyéb része bőrének rosszindulatú daganata, egyéb sejtípus  
 C4440 A hajas fejbőr és a nyak bőrének rosszindulatú daganata  
 C4442 A hajas fejbőr - nyak bőrének rosszindulatú daganata, egyéb sejtípus  
 C4450 A törzs bőrének rosszindulatú daganata  
 C4460 A felső végtag bőrének rosszindulatú daganata, beleértve a vállat  
 C4461 A felső végtag bőrének rosszindulatú daganata, spinalioma  
 C4471 Az alsó végtag bőrének rosszindulatú daganata, spinalioma  
 C4480 A bőr átfedő elváltozása, rosszindulatú daganata  
 C4490 A bőr rosszindulatú daganata, k.m.n.  
 C4491 A bőr rosszindulatú daganata, k.m.n., spinalioma  
 C4492 A bőr rosszindulatú daganata, k.m.n., egyéb sejtípus  
 C4900 Fej, arc és nyak kötőszöve és lágyrészeinek rosszind. daganata  
 C4920 Az alsó végtag, csípő kötőszöve és lágyrészeinek rosszind. daganata  
 C4960 A törzs kötőszöve és lágyrészeinek rosszindulatú daganata, k.m.n.  
 C4990 Kötőszövet és lágyrész rosszindulatú daganata, k.m.n.  
 C5090 Emlő rosszindulatú daganata, k.m.n.  
 C7600 Fej, arc, nyak rosszindulatú daganata  
 C7650 Alsó végtag rosszindulatú daganata  
 C7700 A fej, az arc és a nyak nyirokcsomóinak rosszindulatú daganata  
 D0330 Az arc egyéb és meghatározatlan részének in situ melanomája  
 D0410 A szemhéj és szemzug bőrének in situ rákja  
 D0490 Bőr in situ rákja, k.m.n.  
 D1060 Orrgarat jóindulatú daganata  
 D1400 Középfül, orrüreg és melléküregek jóindulatú daganata  
 D2100 A fej, arc, nyak kötőszöve és egyéb lágy szövete jóindulatú daganata  
 D2110 A felső végtag és váll kötő- és egyéb lágy szövete jóindulatú daganata  
 D2120 Az alsó végtag és csípő kötő- és egyéb lágy szövete jóindulatú daganata  
 D2190 Kötőszövet és egyéb lágy szövet jóindulatú daganata, k.m.n.  
 D2210 A szemhéj, szemzug festéksejtes naevusai  
 D2230 Az arc egyéb és k.m.n. részének festéksejtes naevusai  
 D2250 A törzs festéksejtes naevusai  
 D2310 A szemhéj, szemzug bőrének jóindulatú daganata  
 D3610 Perifériás idegek és az autonóm idegrendszer jóindulatú daganata  
 G5000 Trigemínus neuralgia  
 G5600 Carpal tunnel (carpalis alagút) szindróma  
 G5610 A n. medianus egyéb károsodásai  
 G5620 A n. ulnaris károsodása  
 G5630 A. n. radialis károsodása  
 G5680 A felső végtag egyéb mononeuropathiái  
 G5690 Felső végtagi mononeuropathia, k.m.n.  
 G5700 A n. ischiadicus károsodása  
 G5760 A n. plantaris károsodása  
 G5890 Mononeuropathia, k.m.n.  
 G7000 Myasthenia gravis  
 H0110 A szemhéj nem fertőző dermatosisai  
 H0200 Entropium és szemhéj trichiasis

- H0210 Szemhéj kifordulás  
H0220 Lagophthalmus  
H0230 Blepharochalasis  
H0240 Szemhéj ptosis  
H0250 A szemhéj működését befolyásoló egyéb rendellenességek  
H0260 Szemhéj xanthelasma  
H0270 A szemhéj és a szemkörüli tájék egyéb degeneratív rendellenességei  
H0280 A szemhéj egyéb megnevezett rendellenességei  
H0290 A szemhéj rendellenessége, k.m.n.  
J3300 Orrüreg-polypus  
J3310 Polypoid sinus degeneratio  
J3380 Egyéb melléküreg polypus  
J3390 Orrpolypus, k.m.n.  
K2200 Achalasia  
K2220 Nyelőcső obstructio  
K6010 Krónikus végbélnyílás fissura  
K6030 Végbélnyílás-sipoly  
K6040 Végbélsipoly  
K6050 Anorectalis sipoly  
L0280 Egyéb elhelyezkedésű bőrtályog, kelés, carbunculus  
L5780 Egyéb bőrelváltozások tartós, nem ionizáló sugárzástól  
L89H0 Decubitus-fekély  
L9480 Egyéb, megnevezett lokalizált kötőszöveti rendellenességek  
L97H0 Az alsó végtag fekélye, m.n.o.  
M7030 A könyök egyéb bursitisei  
N10H0 Akut tubulo-interstitialis nephritis  
N2010 Ureterkő  
N2100 Hólyagkő  
N2110 Húgycsökő  
N3280 A húgyhólyag egyéb meghatározott rendellenességei  
Q1000 Veleszületett ptosis  
Q1030 A szemhéj egyéb veleszületett rendellenességei  
Q1120 Kíszeműség  
Q3780 Szájpad-ajakhasadék, kétoldali, k.m.n.  
Q3930 Veleszületett nyelőcsőszűkület, strictura  
Q7000 Összenőtt ujjak  
R13H0 Dysphagia  
R31H0 Vértelzés, k.m.n.  
R3980 A húgyrendszerrel kapcsolatos egyéb k.m.n. panaszok és tünetek  
R8990 Egyéb szervek és szövetek anyagainak k.m.n. kóros leletei  
S0010 A szemhéj és szemkörüli terület zúzódása  
S0110 A szemhéj és szemkörüli terület nyílt sebe  
S0120 Az orr nyílt sebe  
S0140 Az arc és rágóizület területének nyílt sebe  
S0192 A fej mély, koponyacsontig terjedő nyílt sebe  
S0510 A szemgolyó és szemgödör szöveteinek zúzódása  
S0710 A koponya zúzódása  
S0780 A fej egyéb részeinek zúzódása  
S0980 A fej egyéb meghatározott sérülései  
S4630 A triceps izmának és inának sérülése  
S5010 Az alkar egyéb és k.m.n. részeinek zúzódása  
S5100 A könyök nyílt sebe  
S5180 Az alkar egyéb részeinek nyílt sebe  
S5190 Az alkar k.m.n. részének nyílt sebe  
S5410 A N. medianus sérülése az alkar szintjében  
S5420 A N. radialis sérülése az alkar szintjében  
S6080 A csukló és kéz egyéb felületes sérülései  
S6100 A kéz ujj(-ak) nyílt sebe a köröm sérülése nélkül  
S6110 A kéz ujj(-ak) nyílt sebe a köröm sérülésével



- S6170 A csukló és kéz többszörös nyílt sebe  
 S6180 A csukló és kéz más részeinek nyílt sebe  
 S6190 A csukló és kéz k.m.n. részének nyílt sebe  
 S7100 A csípő nyílt sebe  
 S7110 A comb nyílt sebe  
 S8100 A térd nyílt sebe  
 S8170 A lábszár többszörös nyílt sebe  
 S8180 A lábszár egyéb részeinek nyílt sebe  
 S8190 A lábszár k.m.n. részének nyílt sebe  
 S8410 A N. peroneus sérülése a lábszár szintjében  
 S9100 A boka nyílt sebe  
 T1910 Idegentest a hólyagban  
 T7980 A trauma egyéb korai szövődményei  
 T7990 A trauma korai szövődményei, k.m.n.  
 T8730 Az amputációs csont neuromája

## BETEGSÉGEK "B"

- C64H0 A vese rosszindulatú daganata, kivéve a vesemedencét  
 C6700 Húgyhólyag trigonumának rosszindulatú daganata  
 C6750 Húgyhólyag nyakának rosszindulatú daganata  
 C6780 A húgyhólyag átfedő elváltozása, rosszindulatú daganata  
 C6790 Húgyhólyag rosszindulatú daganata, k.m.n.  
 C7910 A húgyhólyag és egyéb húgyszervek másodlagos rosszindulatú daganata  
 D2930 Mellékhere jóindulatú daganata  
 D2940 Herezacskó jóindulatú daganata  
 D3000 Vese jóindulatú daganata  
 D3030 Húgyhólyag jóindulatú daganata  
 D4100 Vese bizonytalan és ismeretlen viselkedésű daganata  
 D4130 Húgycső (urethra) bizonytalan és ismeretlen viselkedésű daganata  
 D4140 Húgyhólyag bizonytalan és ismeretlen viselkedésű daganata  
 I8610 Herezacskó varicositas  
 N0010 Akut nephritis syndroma, fokális-szegmentális glomerularis laesióval  
 N0280 Egyéb ismétlődő és perzisztáló haematuria  
 N0300 Krónikus nephritis syndroma, kisebb glomerularis eltéréssel  
 N0380 Egyéb krónikus nephritis syndroma  
 N0390 K.m.n. krónikus nephritis syndroma  
 N0400 Nephrosis syndroma, kisebb glomerularis eltéréssel  
 N0480 Egyéb nephrosis syndroma  
 N0490 K.m.n. nephrosis syndroma  
 N0590 K.m.n. nem meghatározott nephritis syndroma  
 N1100 Refluxhoz társuló, non-obstructiv krónikus pyelonephritis  
 N1330 Egyéb és k.m.n. hydronephrosis  
 N1370 Vesico-ureteralis refluxhoz társult uropathia  
 N1510 Vese- és vese körüli tályog  
 N1790 Heveny veseelégtelenség, k.m.n.  
 N1800 Végstádiumú veseelégtelenség  
 N1880 Egyéb krónikus veseelégtelenség  
 N1890 Krónikus veseelégtelenség, k.m.n.  
 N2000 Vesekő  
 N2010 Ureterkő  
 N2580 A tubularis vesefunkció károsodása okozta egyéb rendellenességek  
 N2810 Vesecysta, szerzett  
 N2880 A vese és ureter egyéb, meghatározott rendellenességei  
 N3000 Cystitis acuta  
 N3010 Interstitialis cystitis (idült)  
 N3020 Egyéb idült cystitis  
 N3040 Irradiációs cystitis  
 N3090 Urocystitis, k.m.n.  
 N3590 Húgycsőszűkület, k.m.n.  
 N3620 Húgycső carunculus

- N3910 Perzisztáló fehérjevizelés, k.m.n.  
 N3940 Egyéb meghatározott vizelet-incontinentia  
 N4110 Krónikus prostatitis  
 N4300 Cystosus (zárt) hydrocele  
 N4310 Fertőzött hydrocele  
 N4320 Egyéb hydrocele  
 N4330 Hydrocele, k.m.n.  
 N4340 Spermatocele  
 N44H0 Herecsavarodás  
 N4500 Orchitis, epididymitis és epididymo-orchitis tályoggal  
 N4590 Orchitis, epididymitis és epididymo-orchitis tályog nélkül  
 N46H0 Férfi meddőség  
 N4890 Hímvesző rendellenesség, k.m.n.  
 N4900 Az ondóhólyag gyulladáson rendellenességei  
 N4920 A herezacskó gyulladáson rendellenességei  
 N4980 A férfi nemi szervek egyéb meghatározott gyulladáson rendellenességei  
 N4990 Gyulladáson rendellenesség nem meghatározott férfi nemi szerven  
 N5010 A férfi nemi szervek vascularis rendellenességei  
 N5080 A férfi nemi szervek egyéb, meghatározott rendellenességei  
 N5090 A férfi nemi szervek rendellenessége, k.m.n.  
 N9980 Az urogenitalis rendszer egyéb beavatkozást követő rendellenességei  
 Q5490 Hypospadiasis, k.m.n.  
 Q5510 A here és herezacskó hypoplasiája  
 Q5520 A here és herezacskó egyéb veleszületett rendellenességei  
 Q6100 Veleszületett solitaer vesecysta  
 Q6110 Polycystás vese, gyermekkori típus  
 Q6120 Polycystás vese, felnőttkori típus  
 Q6130 Polycystás vese, k.m.n.  
 Q6180 Egyéb cystás vesebetegségek  
 Q6190 Cystás vesebetegség, k.m.n.  
 Q6200 Veleszületett zsákvese (hydronephrosis)  
 Q6230 A vesemedence és húgyvezeték egyéb, elzáródással járó rendellenességei  
 Q6270 Veleszületett vesico-uretero-renalis reflux  
 Q6420 Veleszületett hátsó húgycső billentyűk  
 R3000 Dysuria  
 R31H0 Vérvizelés, k.m.n.  
 R33H0 Vizeletrekedés  
 R3980 A húgyrendszerrel kapcsolatos egyéb k.m.n. panaszok és tünetek  
 S3020 A külső nemiszervek zúzódása  
 S3130 A herezacskó és herék nyílt sebe  
 S3800 A külső nemiszervek zúzódása

## BEAVATKOZÁSOK "C"

- 50406 Periferiás neurotómia, idegexcísió  
 50940 Plastica palpebrae  
 52121 Polypectomia, ethmoidectomia nélkül az orrüregből  
 54283 Dilatatio cordiae pneumaticus  
 54872 Exstirpatio fistulae externae recti  
 55700 Húgyhólyagkő endoszkópos eltávolítása  
 58920 Teljes vastagságú bőrátültetés Wolf-Krause  
 58921 Félvastag bőrátültetés  
 58927 Bőrátültetés, szabad  
 58930 Burow-féle háromszög lebenyplasztika

## BEAVATKOZÁSOK "D"

- 18460 Punctio et/seu aspiratio renis diagnosticus  
 18461 Punctio et/seu aspiratio renis diagnosticus, UH.vez  
 56130 Scrotum és tunica vaginalis restructio  
 59210 Elektrocoagulatio cystoscopica  
 59780 Sclerotisatio hydrocele

- 81600 Vesecysta punkció és leszívás, Rtg. vez.  
 81601 Vesecysta leszívás és sclerotisatio, UH vez.  
 81631 Aspiratio et/seu drainage vesiculae seminalis

("A" DIAGN. ÉS "C" BEAV.) VAGY ("B" DIAGN. ÉS "D" BEAV.)

\*\*\*\* 99 9660 *Kisded utógondozása nem kielégítő súlygyarapodás miatt 28 nap felett, 1 év alatt*

BETEGSÉGEK

- R6281 Az elvárható norm. életteni fejlődés elmaradása súlygyarapodás miatt  
 R6289 Az elvárható normális életteni fejlődés elmaradása egyéb ok miatt

ÉS "V" TÍPUSKÉNT ELFOGADOTT BETEGSÉGKÓDOK

- Z5192 Kisded utógondozása nem kielégítő súlygyarapodás miatt

\*\*\*\* 99 9661 *Passzív immunizálás RSV ellen a 28. terhességi hét előtt született újszülöttek részére, 1 éves kor alatt*

"1", "4", "5" TÍPUSKÉNT ELFOGADOTT BETEGSÉGKÓDOK "A"

- P0721 Extrém éretlenség, 28 betöltött hétnél (196 betöltött napnál) kevesebb gestációs idő

ÉS "1", "4", "5" TÍPUSKÉNT ELFOGADOTT BETEGSÉGKÓDOK "B"

- P0700 Extrém alacsony születési súly  
 P0711 Egyéb alacsony születési súly (1000-1499 g)

ÉS BEAVATKOZÁSOK "C"

- 91251 Passzív védelem RSV ellen Synagis adásával, 3500g testsúly alatt (mg-ban)

VAGY BEAVATKOZÁSOK "D"

- 91252 Passzív védelem RSV ellen Synagis adásával, 3500-7000g testsúly között (mg-ban)

KIEGÉSZÍTŐ HBCS, MELY VALAMENNYI HBCS MELLETT ELSZÁMOLHATÓ:

- EGYSZER, HA A "C" BEAVATKOZÁS, ILLETVE - KÉTSZER, HA A "D" BEAVATKOZÁS SZERINT TÖRTÉNIK AZ ADAGOLÁS

\*\*\*\* 99 9662 *Passzív immunizálás RSV ellen a szív fejlődési rendellenessége esetén, 2 éves kor alatt*

"1", "3", "4", "5" TÍPUSKÉNT ELFOGADOTT BETEGSÉGKÓDOK "A"

- Q2000 Közös artériás törzs  
 Q2010 Kettős kiszájadzású jobb kamra  
 Q2020 Kettős kiszájadzású bal kamra  
 Q2030 Nagyartériák teljes transzpozíciója  
 Q2040 Egykamrájú szív  
 Q2050 Kóros pitvar-kamrai összeköttetés  
 Q2060 A pitvari fülcsék isomerismusa  
 Q2080 A szívüregek és összeköttetések egyéb veleszületett rendellenességei  
 Q2100 Kamrai sövényhiány  
 Q2110 Pitvari sövényhiány  
 Q2120 Pitvar-kamrai sövényhiány  
 Q2130 Fallot-tetralógia  
 Q2140 Aortopulmonalis septumdefectus  
 Q2180 A szívövények egyéb veleszületett rendellenességei  
 Q2190 A szívövény veleszületett rendellenessége, k.m.n.  
 Q2500 Nyitott ductus arteriosus  
 Q2510 Coarctatio aortae  
 Q2520 Az aorta veleszületett elzáródása  
 Q2530 Aortaszűkület  
 Q2540 Az aorta egyéb veleszületett rendellenességei  
 Q2550 A tüdőverőér atresziája  
 Q2560 A tüdőverőér szűkülete  
 Q2570 A tüdőverőér egyéb veleszületett rendellenességei  
 Q2580 A nagyartériák egyéb veleszületett rendellenességei  
 Q2590 A nagyartériák veleszületett rendellenessége, k.m.n.  
 Q2600 A fő gyűjtőér veleszületett szűkülete

- Q2610 Perzisztáló bal véna cava superior  
 Q2620 A tüdővéna teljes transzpozíciója  
 Q2630 A tüdővéna részleges transzpozíciója  
 Q2640 A tüdővisszér beszájadásának k.m.n. rendellenessége  
 Q2650 A vena portae rendellenes beszájadása  
 Q2660 Sipoly a v. portae és májarteria között  
 Q2680 A nagyvéna egyéb veleszületett rendellenességei

ÉS BEAVATKOZÁSOK "B"

- 91251 Passzív védelem RSV ellen Synagis adásával, 3500g testsúly alatt (mg-ban)

VAGY BEAVATKOZÁSOK "C"

- 91252 Passzív védelem RSV ellen Synagis adásával, 3500-7000g testsúly között (mg-ban)

VAGY BEAVATKOZÁSOK "D"

- 91253 Passzív védelem RSV ellen Synagis adásával, 7000g testsúly felett (mg-ban)

ÉS BEAVATKOZÁSOK "E"

- 91255 A CHD súlyosságát elbíráló bizottság jogosultság megállapító határozata  
 KIEGÉSZÍTŐ HBCS, MELY VALAMENNYI HBCS MELLETT ELSZÁMOLHATÓ:  
 - EGYSZER, HA A "B" BEAVATKOZÁS, - KÉTSZER, HA A "C" BEAVATKOZÁS, ILLETVE -  
 HÁROMSZOR, HA A "D" BEAVATKOZÁS SZERINT TÖRTÉNIK AZ ADAGOLÁS

\*\*\*\* 99 9670 *Harmadlagos utógondozás, 1 éves vagy annál idősebb korban*

BETEGSÉGEK

- R6281 Az elvárható norm. élettani fejlődés elmaradása súlygyarapodás miatt  
 R6289 Az elvárható normális élettani fejlődés elmaradása egyéb ok miatt

ÉS "V" TÍPUSKÉNT ELFOGADOTT BETEGSÉGKÓDOK

- Z5193 Harmadlagos utógondozás 1 - 14 éves kor között

\*\*\*\* 99 9680 *Donor ellátása*

BETEGSÉGEK

- U9990 Sine morbo

ÉS "V" TÍPUSKÉNT ELFOGADOTT BETEGSÉGKÓDOK

- Z5200 Donor: vér  
 Z5210 Donor: bőr  
 Z5220 Donor: csont  
 Z5230 Donor: csontvelő  
 Z5240 Donor: vese  
 Z5250 Donor: cornea  
 Z5280 Donor: egyéb szerv vagy szövet  
 Z5290 Donor: k.m.n. szerv vagy szövet

\*\*\*\* 99 9690 *Kísérő személy ellátása*

BETEGSÉGEK

- U9990 Sine morbo

ÉS "V" TÍPUSKÉNT ELFOGADOTT BETEGSÉGKÓDOK

- Z7631 Fogyatékos beteget kísérő személy

\*\*\*\* 99 9691 *Ellátás szoptatás miatt*

BETEGSÉGEK

- U9990 Sine morbo

ÉS "V" TÍPUSKÉNT ELFOGADOTT BETEGSÉGKÓDOK

- Z7632 Szoptató anya

\*\*\*\* 99 9692 *Ellátás 14 éves kor alatti gyermek gyógyulásának segítése miatt*

BETEGSÉGEK

- U9990 Sine morbo

## ÉS "V" TÍPUSKÉNT ELFOGADOTT BETEGSÉGGKÓDOK

Z7633 14 éves kor alatti gyermek gyógyulásának segítése

\*\*\* 99 9700 *Jelek, tünetek, és egyéb sine morbo állapothoz társuló egyéb kórházi ellátások*

## BETEGSÉGEK

- A4990 Baktérium fertőzések k.m.n.
- D4770 A nyirok és vérképző szövetek meghat. bizonytalan természetű daganatai
- D4790 A nyirok és vérképző szövetek bizonytalan természetű daganata, k.m.n.
- D4800 Csont és izületi porc bizonytalan és ismeretlen viselkedésű daganata
- D4810 Egyéb kötőszövet és légyszövet bizonytalan viselkedésű daganata
- D4820 Perif. idegek és autonóm idegrendszer bizonytalan viselkedésű daganata
- D4830 Retroperitoneum bizonytalan és ismeretlen viselkedésű daganata
- D4840 Peritoneum bizonytalan és ismeretlen viselkedésű daganata
- D4850 Bőr bizonytalan és ismeretlen viselkedésű daganata
- D7300 Hyposplenia
- D7310 Hypersplenialia
- D7380 A lép egyéb betegségei
- D7390 Lépbetegség k.m.n.
- D7510 Másodlagos polycythaemia
- D7580 A vér és a vérképzőszervek egyéb meghatározott betegségei
- D7590 A vér és a vérképzőszervek betegségei k.m.n.
- D8900 Polyclonalis hypergammaglobulinaemia
- D8920 Hypergammaglobulinaemia k.m.n.
- D8980 Az immunrendszeret érintő egyéb meghatározott rendellenességek m.n.o.
- E6600 Kalóriatöbblet miatti elhízás
- E6690 Elhízás, k.m.n.
- E86H0 A testnedvek csökkenése, volumenhiány
- I6790 Cerebrovascularis betegség, k.m.n.
- R0110 Szívzörej, k.m.n.
- R0120 Egyéb szíveredetű hangjelenségek
- R1610 Splenomegalia m.n.o.
- R17H0 Sárgaság, k.m.n.
- R4000 Aluszékonyság
- R4020 Coma, k.m.n.
- R4100 Desorientatio, k.m.n.
- R4110 Anterograd amnesia
- R4120 Retrograd amnesia
- R4130 Egyéb amnesia
- R4180 Cognitív funkciókkal és tudatossággal kapcs. egyéb panaszok és tünetek
- R4300 Anosmia
- R4310 Parosmia
- R4320 Parageusia
- R4400 Akusztikus hallucinációk
- R4410 Vizuális hallucinációk
- R4420 Egyéb hallucinációk
- R4430 Hallucinációk, k.m.n.
- R4480 Az ált. érzéssel-érzékeléssel kapcs. egyéb k.m.n. panaszok és tünetek
- R4560 Fizikai erőszakhajlam
- R4570 Emocionális shock és stresszállapot, k.m.n.
- R4580 Az érzelmi állapottal kapcsolatos egyéb panaszok és tünetek
- R4620 Különös és magyarázhatatlan magatartás
- R4630 Túlzott aktivitás
- R4640 Lassultság és szegényes reakciókészség
- R4700 Dysphasia és aphasia
- R4710 Dysarthria és anarthria
- R4780 Egyéb és nem meghatározott beszédzavarok
- R4810 Agnosia
- R4820 Apraxia
- R4880 Egyéb és nem meghatározott jel-dysfunkciók

R4900 Dysphonia  
R4910 Aphonia  
R4920 Hyper- és hyponasalitás  
R4980 Egyéb és nem meghatározott beszédhang zavarok  
R5000 Láz hidegrázással  
R5010 Tartós láz  
R5090 Láz, k.m.n.  
R51H0 Fejfájás  
R5200 Akut fájdalom  
R5210 Idült тұrhetetlen fájdalom  
R5220 Egyéb idült fájdalom  
R5290 Fájdalom, k.m.n.  
R53H0 Rossz közérzet és fáradtság  
R54H0 Senilitas  
R5600 Lázás görcsállapotok  
R5680 Egyéb és nem meghatározott görcsök  
R5710 Hypovolaemiás shock  
R5780 Egyéb shock  
R58H0 Vérzés, m.n.o.  
R5900 Körülírt nyirokcsomó megnagyobbodás  
R5910 Generalizált nyirokcsomó megnagyobbodás  
R5990 Megnagyobbodott nyirokcsomók, k.m.n.  
R6000 Lokalizált oedema  
R6010 Generalizált oedema  
R6090 Oedema, k.m.n.  
R6100 Lokalizált hyperhidrosis  
R6110 Generalizált hyperhidrosis  
R6190 Hyperhidrosis, k.m.n.  
R6310 Polydipsia  
R6320 Polyphagia  
R6330 Táplálkozási nehézségek és zavarok  
R6350 Abnormális súlygyarapodás  
R6380 A táplálkozással-folyadékfelvétellel kapcs. egyéb panaszok és tünetek  
R6800 Hypothermia, nem az alacsony környezeti hőmérséklettől  
R6810 A csecsemőkor sajátos nem specifikus tünetei  
R6820 Szájszárazság, k.m.n.  
R6830 Dobverő ujjak  
R6880 Egyéb meghatározott tünetek és jelek  
R69H0 A morbiditás ismeretlen és k.m.n. okai  
R7000 Gyorsult vörösvérsejt-süllyedés  
R7010 Abnormális plasmaviszkozitás  
R7400 A transaminase és tejsav-dehydrogenase [LDH] szint emelkedése  
R7480 Egyéb serum-enzimek abnormis szintje  
R7490 Nem meghatározott serum-enzimek kóros szintje  
R75H0 Humán immunhiány vírus [HIV] laboratóriumi evidenciája  
R7600 Emelkedett antitest-titer  
R7610 Tuberculin teszt abnormis reakciója  
R7620 Álpozitív syphilis teszt  
R7680 Egyéb, meghatározott abnormis immunológiai leletek a serumban  
R7690 Abnormis immunológiai serum lelet, k.m.n.  
R7700 Albumin-rendellenesség  
R7710 Globulin-rendellenesség  
R7720 Alfa-foetoprotein rendellenesség  
R7780 Egyéb meghatározott plazmafehérje abnormitások  
R7790 Plazmafehérje-abnormitás, k.m.n.  
R7900 Nyomelemek kóros lelete a vérben  
R7980 Egyéb meghatározott kóros lelet a vér kémiájában  
R7990 A vér kóros kémiai lelete, k.m.n.  
R80H0 Izolált fehérjevizelés

R8200 Chyluria  
 R8210 Myoglobinuria  
 R8220 Bilirubinuria  
 R8230 Haemoglobinuria  
 R8240 Acetonuria  
 R8250 Gyógyszerek, egyéb és biológiai anyagok megnövekedett vizelet-szintje  
 R8260 Elsősorban nem medicínális anyagok abnormis vizelet-szintje  
 R8270 A vizelet mikrobiológiai vizsgálatának kóros lelete  
 R8280 A vizelet cytológiai és szövettani vizsgálatának kóros leletei  
 R8290 A vizelet egyéb és k.m.n. kóros leletei  
 R8300 A liquor cerebrospinalis kóros enzimszint leletei  
 R8310 A liquor cerebrospinalis kóros hormonszint leletei  
 R8320 A liquor cerebrospinalis kóros biológiai anyag leletei  
 R8330 A liquor cerebrospinalis kóros nem orvosi anyag leletei  
 R8340 A liquor cerebrospinalis kóros immunológiai leletei  
 R8350 A liquor cerebrospinalis kóros mikrobiológiai leletei  
 R8360 A liquor cerebrospinalis kóros cytológiai leletei  
 R8370 A liquor cerebrospinalis kóros szövettani leletei  
 R8380 A liquor cerebrospinalis egyéb kóros leletei  
 R8390 A liquor cerebrospinalis k.m.n. kóros leletei  
 R8900 Egyéb szervek és szövetek anyagainak kóros enzimszint leletei  
 R8910 Egyéb szervek és szövetek anyagainak kóros hormonszint leletei  
 R8920 Egyéb szervek és szövetek anyagainak kóros biológiai anyag leletei  
 R8930 Egyéb szervek és szövetek anyagainak kóros nem orvosi anyag leletei  
 R8940 Egyéb szervek és szövetek anyagainak kóros immunológiai leletei  
 R8950 Egyéb szervek és szövetek anyagainak kóros mikrobiológiai leletei  
 R8960 Egyéb szervek és szövetek anyagainak kóros cytológiai leletei  
 R8970 Egyéb szervek és szövetek anyagainak kóros szövettani leletei  
 R8980 Egyéb szervek és szövetek anyagainak egyéb kóros leletei  
 R8990 Egyéb szervek és szövetek anyagainak k.m.n. kóros leletei  
 R9380 Egyéb megnev. testrésznél diagn. képzővizsg.nál talált kóros leletek  
 R9480 Egyéb szervek, szervrendszerek funkcionális vizsgálatának kóros eredményei  
 T7380 A deprivatio (nélkülözés) egyéb hatásai  
 T7390 A deprivatio (nélkülözés) k.m.n. hatásai  
 T7400 Elhanyagolás vagy elhagyás  
 T7420 Nemi erőszak, abusus  
 T7430 Pszichológiai erőszak, abusus  
 T7480 Egyéb rossz bánásmód szindrómák  
 T7490 Rossz bánásmód szindróma, k.m.n.  
 T7530 Helyváltoztatási betegség  
 U9990 Sine morbo

#### VAGY BETEGSÉGEK

Q5640 Bizonytalan neműség, k.m.n.  
 Q8700 Főként az arc külalakját érintő veleszületett malformatiós szindrómák  
 Q8710 Alacsonynövésűvel kapcsolatos veleszületett malformatiós szindrómák  
 Q8720 Főként a végtagokat érintő veleszületett malformatiós szindrómák  
 Q8730 Veleszületett rendellenesség-szindrómák gyorsult növekedéssel  
 Q8740 Marfan-szindróma  
 Q8750 Egyéb veleszületett malformatiós szindrómák, egyéb csontváz-eltérésekkel  
 Q8780 Egyéb meghatározott, m.n.o. veleszületett malformatiós szindrómák  
 Q8970 Többcsőrös, m.n.o. veleszületett rendellenességek  
 Q8980 Egyéb meghatározott veleszületett rendellenességek  
 Q8990 Veleszületett rendellenesség, k.m.n.

\*\*\*\* 99 9701 *Volumen hiány, tumor okozta anaemia sürgősségi ellátása*

"1" TÍPUSKÉNT ELFOGADOTT BETEGSÉGKÓDOK "A"  
 A C0000-D0990 tartományban lévő bármely betegség

## BETEGSÉGEK "B"

D6490 Anaemia k.m.n.

## "K" TÍPUSKÉNT ELFOGADOTT BETEGSÉGKÓDOK "C"

D6300 Anaemia daganatos betegségekben (C00-D48+)

## BETEGSÉGEK "D"

E86H0 A testnedvek csökkenése, volumenhiány

R5000 Láz hidegrázással

R5010 Tartós láz

## VÉRKÉSZÍTMÉNYEK "E"

64125 Vörösvérsejt koncentrátum zárt rendszerben mosott, fiziológiás sóban vagy adenin tartalmú oldatban reszuszpendált, szereléssel

66290 Vörösvérsejt koncentrátum határreteg szegény, reszuszpendált, szereléssel

66336 Plazma friss, fagyasztott, sejtsegregény, szereléssel

66343 Vörösvérsejt koncentrátum, zárt rendszerben, szűrt és mosott kb. 50 ml, adenin tartalmú oldatban, reszuszpendált, szereléssel

66344 Vörösvérsejt koncentrátum, zárt rendszerben, szűrt, kb. 50 ml, adenin tartalmú oldatban, reszuszpendált, szereléssel

66346 Plazma friss, fagyasztott, sejtsegregény, kb. 50 ml, szereléssel

66348 Vörösvérsejt koncentrátum, I E gépi aferezis, adenin tartalmú oldatban reszuszpendált, szereléssel

66988 Plazma friss, fagyasztott, szereléssel

66992 Vörösvérsejt koncentrátum, zárt rendszerben, szűrt, mosott fiziológiás sóban vagy adenin tartalmú oldatban reszuszpendált, szereléssel

66993 Vörösvérsejt koncentrátum, fagyasztott, -196 °C, felolvasztott, szereléssel

69971 Vörösvérsejt koncentrátum, szűrt, fagyasztott, -196 °C, szereléssel

69972 Vörösvérsejt koncentrátum, zárt rendszerben, szűrt, adenin tartalmú oldatban reszuszpendált, szereléssel

## BEAVATKOZÁSOK "F"

88135 Transzfúzió során végzett tevékenység

## BEAVATKOZÁSOK "G"

88740 Infúzió perifériás vénába

88741 Infúzió centrális vénába

("A" DIAGN. ["I"-ES TÍP.] ÉS "B" DIAGN. ÉS "C" DIAGN. ["K" TÍP.] ÉS "E" VÉRK. ÉS "F" BEAV.)  
VAGY ("D" DIAGN. ÉS "G" BEAV.)\*\*\*\* 99 9702 *Alarmírózó jelek és tünetek sürgősségi ellátása*

## BETEGSÉGEK

F4100 Pánik zavar (szindróma) (epizódikus, rohamokban jelentkező szorongás)

G9350 Agyi nyomásfokozódás

G9360 Agyvizenyő

I9510 Orthostaticus hypotensio

I9520 Gyógyszer okozta alacsony vérnyomás

I9580 Egyéb hypotensio

J9600 Heveny légzési elégtelenség

K9200 Vérhányás

K9210 Vérszékelés

K9220 Gastrointestinalis vérzés k.m.n.

R0020 Palpitatio

R0720 Praecordialis fájdalom

R0730 Egyéb mellkasi fájdalom

R0740 Mellkasi fájdalom, k.m.n.

R0900 Asphyxia

R11H0 Hányinger és hányás

R2520 Görcsök

R4010 Stupor

R4570 Emocionális shock és stresszállapot, k.m.n.

R55H0 Syncope és collapsus



- R5600 Lázás görcsállapotok
- R5680 Egyéb és nem meghatározott görcsök
- R6100 Lokalizált hyperhidrosis
- R6110 Generalizált hyperhidrosis
- R6190 Hyperhidrosis, k.m.n.

#### ÉS BEAVATKOZÁSOK

- 12070 Standard EEG
- 1207E EEG során alkalmazott egyéb próbák (egyenként)
- 12620 EKG kerékpár terheléssel
- 12621 EKG futószalag terheléssel
- 12622 EKG hand-grip terheléssel
- 12624 EKG gyógyszeres terheléssel
- 16320 Oesophagogastroscoopia
- 16330 Gastroscoopia
- 1633D Gyomor endoszkópos UH vizsgálata
- 34410 Agykoponya natív CT vizsgálata
- 34411 Agykoponya CT vizsgálat iv. kontrasztanyag adását követőleg
- 34412 Agykoponya CT vizsgálat natív plusz iv. kontrasztanyag adását követőleg
- 34440 Mellkas CT vizsgálata natív
- 34441 Mellkas CT vizsgálata iv. kontrasztanyag adását követőleg
- 34442 Mellkas CT vizsgálata natív plusz iv. kontrasztanyag adását követőleg
- 34450 Teljes has CT vizsgálata natív
- 34451 Teljes has CT vizsgálata iv. kontrasztanyag adását követőleg
- 34452 Teljes has CT vizsgálata natív plusz iv. kontrasztanyag adását követőleg
- 34453 Teljes has és medence CT vizsgálata natív
- 34454 Teljes has és medence CT vizsgálata natív és iv. kontrasztanyag adását követőleg
- 34460 Medence CT vizsgálata natív
- 34461 Medence CT vizsgálata iv. kontrasztanyag adását követőleg
- 34462 Medence CT vizsgálata natív és iv. kontrasztanyag adását követőleg
- 34914 Agykoponya natív MR vizsgálat
- 34915 Agykoponya MR vizsgálat natív plusz iv. kontrasztanyag adását követőleg
- 34930 Mellkas MR vizsgálata natív
- 34931 Mellkas MR vizsgálata iv. kontrasztanyag adását követőleg
- 34932 Mellkas MR vizsgálata natív plusz iv. kontrasztanyag adását követőleg
- 34933 Teljes has MR vizsgálata natív
- 34934 Teljes has MR vizsgálata iv. kontrasztanyag adását követőleg
- 34935 Teljes has MR vizsgálata natív plusz iv. kontrasztanyag adását követőleg
- 34937 Teljes has és medence MR vizsgálata natív
- 34938 Teljes has és medence MR vizsgálata natív plusz iv. kontrasztanyag adását követőleg
- 34939 Medence MR vizsgálata natív
- 34940 Medence MR vizsgálata iv. kontrasztanyag adását követőleg
- 34941 Medence MR vizsgálata natív plusz iv. kontrasztanyag adását követőleg
- 3612A Echocardiographia (M-mód, 2D)
- 3612D Echocardiographia color Doppler
- 87120 Intermittáló pozitív nyomású gépi lélegeztetés, endotracheális intubációval (ellátási napban)
- 88740 Infúzió perifériás vénába
- 88741 Infúzió centrális vénába
- 8981A Több paraméteres non-invazív monitorizálás
- 89830 Többparaméteres monitorizálás 6-20 óra időtartamban

\*\*\*\* **99 9710 Stereotaxiás sugárterápia egy vagy több gócra**

#### BETEGSÉGEK

- C6920 Ideghártya rosszindulatú daganata
- C6930 Érhártya rosszindulatú daganata
- C6940 Szemgolyó rosszindulatú daganata
- C6960 Szemüreg (orbita) rosszindulatú daganata
- C6980 A szem és függelékének átfedő elváltozása, rosszindulatú daganata
- C6990 Szem rosszindulatú daganata, k.m.n.
- C7000 Agyburkok rosszindulatú daganata

- C7010 Gerincvelő burkok rosszindulatú daganata
- C7090 Meninx rosszindulatú daganata, k.m.n.
- C7100 Nagyagy rosszindulatú daganata a lebenyek és kamrák kivételével
- C7110 Homloklebeny rosszindulatú daganata
- C7120 Halántéklebeny rosszindulatú daganata
- C7130 Fali lebeny rosszindulatú daganata
- C7140 Nyakszirti lebeny rosszindulatú daganata
- C7150 Agykamra rosszindulatú daganata
- C7160 Kisagy rosszindulatú daganata
- C7170 Agytörzs rosszindulatú daganata
- C7180 Az agy átfedő elváltozása, rosszindulatú daganata
- C7200 Gerincvelő rosszindulatú daganata
- C7210 Cauda equina rosszindulatú daganata
- C7220 Szaglóideg rosszindulatú daganata
- C7230 Látóideg rosszindulatú daganata
- C7240 Hallóideg rosszindulatú daganata
- C7250 Egyéb és k.m.n. agyidegek rosszindulatú daganata
- C7530 Tobozmirigy rosszindulatú daganata
- C7930 Az agy és agyburkok másodlagos rosszindulatú daganata
- C7940 A központi idegrendszer k.m.n. részének másodlagos rosszind. daganata
- D3530 Ductus craniopharyngealis jóindulatú daganata

#### ÉS BEAVATKOZÁSOK

- 37283 Sztereotaxiás agyi besugárzás egy gócba (foton)
- 37286 Agydaganatok interstitialis besugárzása képfúzióval

\*\*\*\* 99 9720 *Egésztest besugárzás transzplantáció előtt*

#### BETEGSÉGEK

- C8100 Hodgkin kór, nyiroksejt túlsúly
- C8110 Hodgkin kór, nodularis sclerosis
- C8120 Hodgkin kór, kevert sejtes
- C8130 Hodgkin kór, nyiroksejtes kimerülés
- C8170 Hodgkin-kór egyéb formája
- C8190 Hodgkin kór, k.m.n.
- C8200 Non-Hodgkin lymphoma, osztódó kis sejtes, follicularis
- C8210 Non-Hodgkin lymphoma, kevert hasított kis és nagysejtes, follicularis
- C8220 Non-Hodgkin lymphoma, nagysejtes, follicularis
- C8270 A follicularis non-Hodgkin lymphoma egyéb típusai
- C8290 Follicularis non-Hodgkin lymphoma, k.m.n.
- C8300 Non-Hodgkin lymphoma, kis-sejtes (diffúz)
- C8310 Non-Hodgkin lymphoma, hasított kis-sejtes (diffúz)
- C8320 Non-Hodgkin lymphoma, kevert kis és óriás sejtes (diffúz)
- C8330 Non-Hodgkin lymphoma, nagy sejtes (diffúz)
- C8340 Non-Hodgkin lymphoma, immunoblastos (diffúz)
- C8350 Non-Hodgkin lymphoma, lymphoblastos (diffúz)
- C8360 Non-Hodgkin lymphoma, differenciálatlan (diffúz)
- C8370 Burkitt-lymphoma
- C8380 A diffúz non-Hodgkin lymphoma egyéb típusai
- C8390 Diffúz non-Hodgkin lymphoma, k.m.n.
- C8500 Lymphosarcoma
- C8510 B-sejtes lymphoma, k.m.n.
- C8570 A non-Hodgkin lymphoma egyéb meghatározott típusai
- C8590 Non-Hodgkin lymphoma k.m.n.
- C9000 Myeloma multiplex
- C9010 Plasmasejtes leukaemia
- C9020 Plasmocytoma, extramedullaris
- C9100 Heveny lymphoblastos leukaemia
- C9101 Heveny lymphoblastos leukaemia, alacsony-közepes malignitás
- C9102 Heveny lymphoblastos leukaemia, magas malignitás
- C9110 Krónikus lymphocytás leukaemia

- C9120 Szubakut lymphocytás leukaemia  
 C9130 Prolymphocytás leukaemia  
 C9140 Szőrös-sejtes leukaemia  
 C9150 Felnőttkori T-sejtes leukaemia  
 C9170 Egyéb lymphoid leukaemia  
 C9190 Lymphoid leukaemia, k.m.n.  
 C9200 Akut myeloid leukaemia  
 C9201 Akut myeloid leukaemia, alacsony-közepes malignitás  
 C9202 Akut myeloid leukaemia, magas malignitás  
 C9210 Krónikus myeloid leukaemia  
 C9220 Szubakut myeloid leukaemia  
 C9230 Myeloid sarcoma  
 C9240 Akut promyelocytás leukaemia  
 C9241 Akut promyelocytás leukaemia, alacsony-közepes malignitás  
 C9242 Akut promyelocytás leukaemia, magas malignitás  
 C9250 Akut myelomonocytás leukaemia  
 C9251 Akut myelomonocytás leukaemia, alacsony-közepes malignitás  
 C9252 Akut myelomonocytás leukaemia, magas malignitás  
 C9270 Egyéb myeloid leukaemia  
 C9290 Myeloid leukaemia k.m.n.  
 C9300 Akut monocytás leukaemia  
 C9301 Akut monocytás leukaemia, alacsony-közepes malignitás  
 C9302 Akut monocytás leukaemia, magas malignitás  
 C9310 Krónikus monocytás leukaemia  
 C9320 Szubakut monocytás leukaemia  
 C9370 Egyéb monocytás leukaemia  
 C9390 Monocytás leukaemia, k.m.n.  
 C9400 Akut erythraemia és erythroleukaemia  
 C9401 Akut erythraemia és erythroleukaemia, alacsony-közepes malignitás  
 C9402 Akut erythraemia és erythroleukaemia, magas malignitás  
 C9410 Krónikus erythraemia  
 C9420 Akut megakaryoblastos leukaemia  
 C9421 Akut megakaryoblastos leukaemia, alacsony-közepes malignitás  
 C9422 Akut megakaryoblastos leukaemia, magas malignitás  
 C9430 Hízósejtes leukaemia  
 C9440 Akut panmyelosis  
 C9450 Akut myelofibrosis  
 C9470 Egyéb meghatározott leukaemiák  
 C9500 Meghatározatlan sejttípusú akut leukaemia  
 C9501 Meghatározatlan sejttípusú akut leukaemia, alacsony-közepes malignitás  
 C9502 Meghatározatlan sejttípusú akut leukaemia, magas malignitás  
 C9510 Meghatározatlan sejttípusú krónikus leukaemia  
 C9520 Meghatározatlan sejttípusú szubakut leukaemia  
 C9570 Egyéb meghatározatlan sejttípusú leukaemia  
 C9590 Leukaemia, k.m.n.

#### ÉS BEAVATKOZÁSOK

37526 Egésztest telekobalt besugárzás

\*\*\*\* 99 9730 *Brachyterápia*

#### BETEGSÉGEK

A C0000-C7980 tartományban lévő bármely betegség

#### ÉS BEAVATKOZÁSOK

- 30644 HDR AL kezelés, emlő, egy alkalom  
 30645 HDR AL kezelésre intraoperatív v. percután katéter behelyezéssel  
 30646 LDR/MDR AL-kezelés, emlő, egy alkalom  
 30647 LDR/MDR AL-kezelés, intraoperatív katéteren át, egy alkalom  
 37630 Kontakt besugárzás szemre, béta applikátorral  
 37640 Moulage technika gamma sugárforrással, LDR

- 37650 Moulage technika béta sugárforrással, egy alkalom  
 38317 Interstitialis izotóp kezelés szájüreg, LDR  
 38321 Interstitialis izotóp kezelés mellkasfal, LDR  
 38347 Interstitialis izotóp kezelés végtagon, LDR  
 38357 Interstitialis izotóp kezelés nyirokrendszer, LDR  
 38500 Manualis intracav. th. orbita, orrmelléküreg, LDR  
 38515 Manualis intracav. th. epipharynx, LDR  
 38521 Manualis intracav. th. a szájüregben, LDR  
 38540 Manualis intracav. th. uterus/vagina, LDR  
 38550 Manualis intracav. th. hólyag, LDR  
 38562 Manualis intracav. th. rectum, LDR  
 38600 HDR AL kezelés, fej  
 38601 HDR AL kezelés, nyak  
 38602 HDR AL kezelés, fej-nyak (moulage)  
 38603 LDR/MDR AL kezelés, fej  
 38604 LDR/MDR AL kezelés, nyak  
 38605 LDR/MDR AL kezelés, fej-nyak (moulage)  
 38610 HDR AL kezelés, oesophagus  
 38611 LDR/MDR AL-kezelés, oesophagus  
 38621 HDR AL kezelés, bronchus (egyutas)  
 38622 HDR AL kezelés, bronchus (többutas)  
 38631 HDR AL kezelés, vagina  
 38632 HDR AL kezelés, uterus  
 38633 HDR AL kezelés, uterus + vagina  
 38634 HDR AL kezelés, parametrium  
 38641 HDR AL kezelés, prosztata  
 38642 HDR AL kezelés, húgyhólyag  
 38652 HDR AL kezelés, rectum

\*\*\*\* **99 9740** *Prosztata brachyterápia permanens implantációs módszerrel*

BETEGSÉGEK

- C61H0 A prostata rosszindulatú daganata

ÉS BEAVATKOZÁSOK

- 30702 Permanens implantációs prosztata brachyterápia (PIPB)

\*\*\*\* **99 980A** *Pajzsmirigy daganatok kezelése nyílt radiojóddal*

BETEGSÉGEK

- C73H0 A pajzsmirigy rosszindulatú daganata

ÉS BEAVATKOZÁSOK

- 35710 Pajzsmirigy tumor, recid. met. kezelés radiojóddal

\*\*\*\* **99 980B** *Daganatos megbetegedések (kivéve: pajzsmirigy daganatok) kezelése nyílt radioizotóppal*

BETEGSÉGEK

- C2500 Hasnyálmirigy fej rosszindulatú daganata  
 C2510 Hasnyálmirigy test rosszindulatú daganata  
 C2520 Hasnyálmirigy farok rosszindulatú daganata  
 C2530 Hasnyálmirigy vezeték rosszindulatú daganata  
 C2540 Endocrin pancreas rosszindulatú daganata  
 C2570 A hasnyálmirigy egyéb részeinek rosszindulatú daganata  
 C2580 A hasnyálmirigy átfedő rosszindulatú daganata  
 C2590 Hasnyálmirigy rosszindulatú daganata, k.m.n.  
 C5010 Az emlő központi részének rosszindulatú daganata  
 C5020 Az emlő felső-belső negyedének rosszindulatú daganata  
 C5030 Az emlő alsó-belső negyedének rosszindulatú daganata  
 C5040 Az emlő felső-külső negyedének rosszindulatú daganata  
 C5050 Az emlő alsó-külső negyedének rosszindulatú daganata  
 C5060 Az emlő hónalji részének rosszindulatú daganata

- C5080 Az emlő átfedő elváltozása, rosszindulatú daganata  
 C5090 Emlő rosszindulatú daganata, k.m.n.  
 C6000 Fityma rosszindulatú daganata  
 C6010 Hímvesző makkjának rosszindulatú daganata  
 C6020 Hímvesző barlangos testének rosszindulatú daganata  
 C6080 A hímvessző átfedő elváltozása, rosszindulatú daganata  
 C6090 Hímvesző rosszindulatú daganata, k.m.n.  
 C61H0 A prostata rosszindulatú daganata  
 C6200 Nem descendált here rosszindulatú daganata  
 C6210 Descendált here rosszindulatú daganata  
 C6290 Here rosszindulatú daganata, k.m.n.  
 C6300 Mellékhere rosszindulatú daganata  
 C6310 Ondózsínór rosszindulatú daganata  
 C6320 Herezacskó rosszindulatú daganata  
 C6370 Egyéb meghatározott férfi nemiszervek rosszindulatú daganata  
 C6380 A férfi nemiszervek átfedő elváltozása, rosszindulatú daganata  
 C6390 Férfi nemiszerv rosszindulatú daganata, k.m.n.  
 C7400 Mellékvesekéreg rosszindulatú daganata  
 C7410 Mellékvesevelő rosszindulatú daganata  
 C7490 Mellékvese rosszindulatú daganata, k.m.n.  
 C7870 A máj másodlagos rosszindulatú daganata  
 C7900 A vese és a vesemedence másodlagos rosszindulatú daganata  
 C7910 A húgyhólyag és egyéb húgyszervek másodlagos rosszindulatú daganata  
 C7930 Az agy és agyburkok másodlagos rosszindulatú daganata  
 C7940 A központi idegrendszer k.m.n. részének másodlagos rosszind. daganata  
 C7950 A csontok és csontvelő másodlagos rosszindulatú daganata  
 C7951 A koponya csontjának másodlagos rosszindulatú daganata  
 C7952 A gerincoszlop csontjainak másodlagos rosszind. daganata  
 C7960 A petefészkek másodlagos rosszindulatú daganata  
 C7970 A mellékvese másodlagos rosszindulatú daganata  
 C7980 Egyéb meghatározott lokalizáció másodlagos rosszindulatú daganata  
 C8100 Hodgkin kór, nyiroksejt túlsúly  
 C8110 Hodgkin kór, nodularis sclerosis  
 C8120 Hodgkin kór, kevert sejteség  
 C8130 Hodgkin kór, nyiroksejtes kimerülés  
 C8170 Hodgkin-kór egyéb formája  
 C8190 Hodgkin kór, k.m.n.  
 C8200 Non-Hodgkin lymphoma, osztódó kis sejtes, follicularis  
 C8210 Non-Hodgkin lymphoma, kevert hasított kis és nagysejtes, follicularis  
 C8220 Non-Hodgkin lymphoma, nagysejtes, follicularis  
 C8270 A follicularis non-Hodgkin lymphoma egyéb típusai  
 C8290 Follicularis non-Hodgkin lymphoma, k.m.n.  
 C8300 Non-Hodgkin lymphoma, kis-sejtes (diffúz)  
 C8310 Non-Hodgkin lymphoma, hasított kis-sejtes (diffúz)  
 C8320 Non-Hodgkin lymphoma, kevert kis és óriás sejtes (diffúz)  
 C8330 Non-Hodgkin lymphoma, nagy sejtes (diffúz)  
 C8340 Non-Hodgkin lymphoma, immunoblastos (diffúz)  
 C8350 Non-Hodgkin lymphoma, lymphoblastos (diffúz)  
 C8360 Non-Hodgkin lymphoma, differenciálatlan (diffúz)  
 C8370 Burkitt-lymphoma  
 C8380 A diffúz non-Hodgkin lymphoma egyéb típusai  
 C8390 Diffúz non-Hodgkin lymphoma, k.m.n.

#### ÉS BEAVATKOZÁSOK

- 35800 Kezelés RE-186 HEADP-val  
 35810 Kezelés Sr-89 Metastronnal  
 35820 Radioimmun kezelés  
 35850 Kezelés radioizotóppal jelzett csontaffin foszfonát radiofarmakkal  
 38100 Radionukl. infiltr. v. infusio koponyába, agyba  
 38110 Radionukl. infiltr. v. infusio a fej-nyaki régióba

- 38120 Radionukl. infúzió pleuralis v. peritonealis  
 38130 Radionuklid endolymphaticus infúzió  
 38140 Radionukl. inf. v. insertio testüregbe  
 38150 Radionuklid szöveti infiltráció

\*\*\*\* **99 980D** *Pajzsmirigy daganatok kezelése nyílt radiojóddal rhTSH stimulálás után*

BETEGSÉGEK

C73H0 A pajzsmirigy rosszindulatú daganata

ÉS BEAVATKOZÁSOK

35205 Pajzsmirigy maradványszövet stimulációja rhTSH kezeléssel

ÉS BEAVATKOZÁSOK

35710 Pajzsmirigy-tumor, recid. met. kezelés radiojóddal

\*\*\*\* **99 980E** *Pajzsmirigy nem daganatos megbetegedések kezelése nyílt radioizotópokkal*

BETEGSÉGEK

- E0400 Nem-toxikus diffúz golyva  
 E0410 Nem-toxikus pajzsmirigy göb  
 E0420 Nem-toxikus többgöbös golyva  
 E0480 Egyéb nem-toxikus golyva  
 E0490 Nem-toxikus golyva, k.m.n.  
 E0500 Thyreotoxicosis diffúz golyvával  
 E0510 Thyreotoxicosis, solitaer toxikus pajzsmirigy göbvel  
 E0520 Thyreotoxicosis multinodularis toxikus golyvával  
 E0530 Thyreotoxicosis ectopiás pajzsmirigy következtében  
 E0540 Thyreotoxicosis factitia  
 E0550 Thyreotoxicus krízis  
 E0580 Egyéb thyreotoxicosis  
 E0590 Thyreotoxicosis k.m.n.

ÉS BEAVATKOZÁSOK

3590A Pajzsmirigy hyperfunkció kezelése radiojóddal

\*\*\*\* **99 980F** *Térdízület radiosynoviorthesis kezelése*

BETEGSÉGEK

- M0580 Egyéb seropositív rheumatoid arthritis  
 M0590 Seropositív rheumatoid arthritis, k.m.n.  
 M0600 Seronegativ rheumatoid arthritis  
 M0610 Felnőttkori kezdetű Still-betegség  
 M0620 Rheumatoid bursitis  
 M0630 Rheumatoid csomó  
 M0640 Gyulladásos polyarthropathia  
 M0680 Egyéb, meghatározott rheumatoid arthritis  
 M0690 Rheumatoid arthritis, k.m.n.  
 M1380 Egyéb, meghatározott ízületi gyulladás  
 M1500 Elsődleges, általánosult (osteo-)arthrosis  
 M3500 Sicca-syndroma [Sjögren]

ÉS BEAVATKOZÁSOK

35834 Térdízület izotópos kezelése

\*\*\*\* **99 9970** *Boncolás*

BEAVATKOZÁSOK

- 29700 Boncolás teljes belszervi vizsgálattal  
 29703 Boncolás probléma orientált, részleges belszervi vizsgálatokkal  
 29706 Hatósági és igazságügyi orvosi boncolás

ÉS BEAVATKOZÁSOK

- 29790 Boncolás utáni szövettani vizsgálat  
 29799 Leoltás kórbonctani anyagból

## A nemzeti erőforrás miniszter 11/2012. (II. 28.) NEFMI rendelete az Egészségbiztosítási Alapból a 959A-L, valamint 9511–9515 homogén betegségcsoportok szerint finanszírozott daganatellenes terápiákról

A kötelező egészségbiztosítás ellátásairól szóló 1997. évi LXXXIII. törvény 83. § (6) bekezdés f) pontjában kapott felhatalmazás alapján, az egyes miniszterek, valamint a Miniszterelnökséget vezető államtitkár feladat- és hatásköréről szóló 212/2010. (VII. 1.) Korm. rendelet 41. § b) pontjában meghatározott feladatkörömben eljárva a következőket rendelem el:

### 1. A rendelet hatálya

1. § E rendelet hatálya kiterjed az Országos Egészségbiztosítási Pénztárra (a továbbiakban: OEP), valamint a kötelező egészségbiztosítás keretében szolgáltatást nyújtó egészségügyi szolgáltatókra.

### 2. Értelmező rendelkezések

2. § E rendelet alkalmazásában:

- a) *BNO (Betegségek Nemzetközi Osztályozása) kód*: a betegségek és az egészséggel kapcsolatos problémák nemzetközi statisztikai osztályozása alapján alkalmazott, a Betegségek Nemzetközi Osztályozása X. Revíziója bevezetéséről szóló 42/1995. (XI. 14.) NM rendelet által alkalmazni rendelt kód;
- b) *OENO (Orvosi Eljárások Nemzetközi Osztályozása) kód*: az egészségügyi eljárások jelölésére használatos és az egészségügyi dokumentációban alkalmazandó, az egészségügyi eljárások azonosítására és csoportosítására használatos kód;
- c) *daganatellenes terápia protokoll (protokoll)*: a daganatellenes terápia OENO kóddal azonosított kezelési rendje, amely tartalmazza, hogy az adott BNO kóddal meghatározható daganatot mely daganatellenes szerekkel, azok milyen kombinációjában, mennyiségében, időbeni ütemezésében, hány ciklusban, radio-kemoterápia esetén milyen terápia, és milyen sugárdózis szerint kell elvégezni;
- d) *speciális daganatellenes terápia*: protokoll szerint végzett kemoterápiás és szimultán radio-kemoterápiás eljárás;
- e) *protokoll azonosító*: az OENO kód első négy karaktere a protokollt jelöli, az ötödik karakter általában csillag, amennyiben az 5. karakter helyén 'J' kód szerepel, úgy az indikáción túli terápiára, míg az 'X' kód nem törzskönyvezett gyógyszerre utal;
- f) *daganatellenes terápia ciklusa*: a daganatellenes terápia során, egy vagy több fázisból álló protokoll szerint és protokoll szerinti időbeli ütemezésben végzett ellátási események sorozata, mely az első fázis kezdőnapjától az utolsó fázis zárónapjáig tart;
- g) *protokoll szerinti ciklusok közti szünet*: az utolsó fázis zárónapjától az új ciklus kezdetéig tartó terápiamentes időszak, amely időn belül új kemoterápiás kezelés nem indulhat;
- h) *daganatellenes terápia ciklusának fázisa*: egy cikluson belüli, egymástól kezelésmentes napokkal elhatárolható protokoll szerint végzett eseménysorozat;
- i) *fázis azonosító*: az OENO kód utolsó karaktere;
- j) *fázis hossza*: a kezelési fázis első napjától az utolsó napig tartó időszak, melyben első napnak az a nap számít, amelyen egy kezelésmentes napot követően valamely protokollban meghatározott módon kemoterápiát vagy radio-kemoterápiát elkezdtek;
- k) *protokoll szerinti fázisok közti szünet*: adott cikluson belül a fázis utolsó napjától az új fázis kezdetéig tartó terápiamentes időszak, amely időn belül a következő fázis szerinti kezelés nem indulhat, és amely a protokollban meghatározottaknál rövidebb nem lehet, azonban időtartama szükség esetén 14 nappal megnövelhető;
- l) *protokoll váltás*: a jelentett protokoll félbehagyása vagy befejezését követő új protokoll;
- m) *kezelési nap*: minden olyan nap, amelyen a beteg részére a protokollban, meghatározott módon kemoterápiás szert adnak, vagy radio-kemoterápiát végeznek;
- n) *diagnózis*: a protokollal kezelhető daganatos megbetegedés, amely ötjegyű BNO kóddal azonosítható, amennyiben a diagnózis a protokollban szereplő bármelyik gyógyszer tekintetében indikáción túlinak minősül, azt a diagnózis előtti 'x' jel jelöli;
- o) *Adatlap*: az egészségügyi szolgáltatások Egészségbiztosítási Alapból történő finanszírozásának részletes szabályairól szóló 43/1999. (III. 3.) Korm. rendelet (a továbbiakban: Kr.) 14. számú melléklete szerinti „Adatlap kórházi (osztályos) ápolási esetről” elnevezésű adatlap;

- p) *gyógyszer*: a protokollokban a kemoterápiás szerek nemzetközi szabad nevek (INN) szerinti hatóanyag-elnevezése;
- q) *szinonima kód*: a fázisokban alkalmazható gyógyszernevek rövidített formája;
- r) *indikáción túli gyógyszer alkalmazása*: indokolt esetben, ha az indikáción túli gyógyszer mással nem helyettesíthető, az emberi felhasználásra kerülő gyógyszerek rendeléséről és kiadásáról szóló 44/2004. (IV. 28.) ESZCSM rendeletben foglaltaknak megfelelő indikáción túli gyógyszeres kezelés, figyelembe véve a gyógyító-megelőző ellátás jogcímén az Egészségbiztosítási Alap terhére finanszírozható homogén betegcsoportok kódolási és besorolási szabályairól szóló miniszteri rendeletben foglaltakat;
- s) *tételes elszámolás alá eső gyógyszer*: azon gyógyszerkészítmények, amelyek hatóanyaga megjelölt OENO kóddal az egészségügyi szakellátás társadalombiztosítási finanszírozásának egyes kérdéseiről szóló 9/1993. (IV. 2.) NM rendelet 1/A. számú mellékletében szerepel.

### 3. A protokoll szerinti daganatellenes terápia részletes szabályai

- 3.5**
- (1) A protokollok a 70001-től 79999-ig terjedő OENO kódtartományban találhatóak, melynek részletes felsorolását az 1. és a 2. melléklet tartalmazza.
  - (2) A mellékletek szerinti kemoterápiás kezeléseket az általános fekvőbeteg jelentési szabályok szerint kell jelenteni.
  - (3) Az egy osztályos ellátási esemény során elvégzett, a mellékletek szerinti kemoterápiás tevékenységet az Adatlapon kell jelenteni.
  - (4) Ha egy osztályos eset során a ciklus minden fázisára sor került, akkor valamennyi elvégzett fázis OENO kódját az Adatlapon fel kell tüntetni. Ha az adott protokoll ciklusának egy vagy néhány fázisát végezték el, akkor csak az elvégzett fázisok kódját kell az Adatlapon feltüntetni. A több fázisból álló protokollok finanszírozása az elvégzett fázisokkal arányosan történik.
  - (5) Az OENO kóddal meghatározott protokoll szerint végzett kemoterápiás kezelés kezdő időpontját az Adatlapon a „27. Beavatkozások” sor adatait tartalmazó részben, a beavatkozás dátuma rovatban kell feltüntetni. A mennyiség rovatban mindig a fázishoz tartozó, ténylegesen elvégzett kezelési napok számát kell megadni.
  - (6) Az Adatlapon minden egyes fázist meg kell különböztetni az elvégzett ciklus vagy annak egy része beazonosíthatósága érdekében, figyelemmel a terápiamentes időszakok pontos betartására.
  - (7) A szimultán radio-kemoterápiás protokollok egy-egy hetes fázisokra oszlanak, általában 5 napos sugárkezeléssel. A szimultán radio-kemoterápiás protokolloknál a fázisok közötti szünet minden esetben munkaszüneti napra esik.
  - (8) Nyilvántartott protokoll szerint végzett ellátás az OENO kódrendszer más tartományaiban megjelenő kemoterápiás OENO kódokkal nem jelenthető.
  - (9) Protokoll váltást a „23. A beteg további sorsa” mezőben 'P' jellel kell jelölni.
  - (10) A fázisokban használt gyógyszereket szinonima kóddal kell feltüntetni. Az adagolás az adott fázis kezdőnapjától számítottan mg/m<sup>2</sup>-re, mg/testtömeg kilogrammra, NE/m<sup>2</sup>-re vagy NE/testtömeg kilogrammra és egy kezelési napra vonatkozik. A felhasználásra kerülő gyógyszer mennyiségek meghatározásánál 1,75 m<sup>2</sup> átlagos testfelülettel és 70 testtömeg kilogramm – 1,5 év alatti korosztály kezelésére alkalmas protokollok esetében 10 testtömeg kilogramm – átlagos testsúllyal kell számolni. A protokollba tartozó gyógyszereket a (11) bekezdésben foglaltak kivételével nem kell jelenteni.
  - (11) Azon protokollok jelentése esetén, amelyekben tételes elszámolás alá eső gyógyszer kerül felhasználásra, a protokoll jelentése mellett ezen készítmények alkalmazását a beavatkozás típusánál (T) tételesen finanszírozott gyógyszeres kezelésként („F”) kell feltüntetni, a kemoterápiás protokoll és a tételes finanszírozású gyógyszer OENO kódjai mellett egyaránt.
  - (12) Amennyiben a beteg a gyógyszert, a Kr.-ben rögzítetteknek megfelelő módon, az onkológiai centrum felügyelete mellett az otthonában kapja meg, akkor ezt a tényt az adatlapon 'B' kóddal a Beavatkozás jellege (J) rovatban fel kell tüntetni, annak kezdő dátumával egyidejűleg. Ez esetben az Adatlap „27. Beavatkozások” részében az „Intézet/osztály azonosítója” mezőben az első négy karakter az ellátásért felelős intézet kódja, a többi karakter nulla.
  - (13) A „Beavatkozás minősítése az ellátásban elfoglalt helye szerint (M)” mező kitöltése onkológiai daganatellenes kezelések esetén kötelező az alábbiaknak megfelelően:
    - a) 1. adjuváns beavatkozás,
    - b) 2. első vonalbeli kezelés,
    - c) 3. másod vonalbeli kezelés,
    - d) 4. harmad vonalbeli kezelés.



- 4. §**
- (1) Az egyes daganatellenes terápiák protokolljainak beavatkozási kódjegyzékét az 1. melléklet tartalmazza.
  - (2) A daganatellenes terápiák protokolljait a 2. melléklet tartalmazza.
  - (3) A protokollokban használt hatóanyag rövidítéseket a 3. melléklet tartalmazza.
  - (4) A protokollok BNO csoportokhoz tartozó listáját és a homogén betegségcsoport besorolási adatait a 4. melléklet tartalmazza.

- 5. §**
- (1) A 2. mellékletben felsorolt protokollokban szereplő hatóanyag tartalmú, az OEP által támogatott gyógyszerek listáját az OEP a honlapján közzéteszi.
  - (2) Azon hatóanyagok listáját, amelyekhez a társadalombiztosítás által támogatott gyógyszer nem rendelhető, az OEP a honlapján közzéteszi.

#### **4. Záró rendelkezések**

- 6. §**
- (1) Ez a rendelet – a (2) bekezdésben foglalt kivétellel – a kihirdetése napján 18 órakor lép hatályba.
  - (2) A 7. § és az 5. melléklet 2012. március 1-jén lép hatályba.

- 7. §** A 4. melléklet helyébe az 5. melléklet lép.

*Dr. Réthelyi Miklós s. k.,*  
nemzeti erőforrás miniszter

## 1. melléklet a 11/2012. (II. 28.) NEFMI rendelethez

## Az egyes daganatellenes terápiák protokolljainak beavatkozási kódjegyzéke

Kód	Megnevezés
70001	Kemoterápia, OSA protokoll szerint 18 év alatt (01. fázis)
70011	Kemoterápia, OSM protokoll szerint 18 év alatt (01. fázis)
70021	Kemoterápia, OSIP protokoll szerint 18 év alatt (01. fázis)
70031	Kemoterápia, OSCE protokoll szerint 18 év alatt (01. fázis)
70181	Kemoterápia, GEM+TAX protokoll szerint (01. fázis)
70182	Kemoterápia, GEM+TAX protokoll szerint (02. fázis)
70191	Kemoterápia, capecitabine monoterápia protokoll szerint (01. fázis)
70201	Kemoterápia, HER+TXT/A telítő ciklus protokoll szerint (01. fázis)
70202	Kemoterápia, HER+TXT/A telítő ciklus protokoll szerint (02. fázis)
70203	Kemoterápia, HER+TXT/A telítő ciklus protokoll szerint (03. fázis)
70211	Kemoterápia, HER+TXT/B fenntartó ciklus protokoll szerint (01. fázis)
70212	Kemoterápia, HER+TXT/B fenntartó ciklus protokoll szerint (02. fázis)
70213	Kemoterápia, HER+TXT/B fenntartó ciklus protokoll szerint (03. fázis)
70221	Kemoterápia, 5FU protokoll szerint (01. fázis)
70231	Kemoterápia, 5FU+FOLINAC hetenkénti nagy dózisu protokoll szerint (01. fázis)
70261	Kemoterápia, CAP I. protokoll szerint (01. fázis)
70271	Kemoterápia, CBP+5FU protokoll szerint (01. fázis)
70301	Kemoterápia, EEP protokoll szerint (01. fázis)
70311	Kemoterápia, ELF protokoll szerint (01. fázis)
70321	Kemoterápia, EPI+CDDP/A protokoll szerint (01. fázis)
70331	Kemoterápia, FAM protokoll szerint (01. fázis)
70332	Kemoterápia, FAM protokoll szerint (02. fázis)
70333	Kemoterápia, FAM protokoll szerint (03. fázis)
70334	Kemoterápia, FAM protokoll szerint (04. fázis)
70341	Kemoterápia, FAMB protokoll szerint (01. fázis)
70342	Kemoterápia, FAMB protokoll szerint (02. fázis)
70343	Kemoterápia, FAMB protokoll szerint (03. fázis)
70344	Kemoterápia, FAMB protokoll szerint (04. fázis)
70351	Kemoterápia, FAMTX protokoll szerint (01. fázis)
70361	Kemoterápia, FAP/A protokoll szerint (01. fázis)
70371	Kemoterápia, FEM/B protokoll szerint (01. fázis)
70411	Kemoterápia, MBC protokoll szerint (01. fázis)
70412	Kemoterápia, MBC protokoll szerint (02. fázis)
70413	Kemoterápia, MBC protokoll szerint (03. fázis)
70421	Kemoterápia, CDDP+5FU protokoll szerint (01. fázis)
70441	Kemoterápia, MAYO protokoll szerint (01. fázis)
70451	Kemoterápia, DeGramont protokoll szerint (01. fázis)
70461	Kemoterápia, irinotecan-DeGramont protokoll szerint (01. fázis)
70471	Kemoterápia, irinotecan/A protokoll szerint (01. fázis)
70491	Kemoterápia, raltitrexed/A protokoll szerint (01. fázis)
70501	Kemoterápia, GEM/A protokoll szerint (01. fázis)
70502	Kemoterápia, GEM/A protokoll szerint (02. fázis)
70503	Kemoterápia, GEM/A protokoll szerint (03. fázis)
70511	Kemoterápia, GEM+CDDP I. protokoll szerint (01. fázis)
70512	Kemoterápia, GEM+CDDP I. protokoll szerint (02. fázis)
70513	Kemoterápia, GEM+CDDP I. protokoll szerint (03. fázis)
70521	Kemoterápia, GEM+CDDP II. protokoll szerint (01. fázis)
70522	Kemoterápia, GEM+CDDP II. protokoll szerint (02. fázis)
70531	Kemoterápia, GEM/B protokoll szerint (01. fázis)

70532	Kemoterápia, GEM/B protokoll szerint (02. fázis)
70533	Kemoterápia, GEM/B protokoll szerint (03. fázis)
70541	Kemoterápia, GEM+CDDP III. protokoll szerint (01. fázis)
70542	Kemoterápia, GEM+CDDP III. protokoll szerint (02. fázis)
70543	Kemoterápia, GEM+CDDP III. protokoll szerint (03. fázis)
70551	Kemoterápia, GEM (pancreas) protokoll szerint (01. fázis)
70552	Kemoterápia, GEM (pancreas) protokoll szerint (02. fázis)
70553	Kemoterápia, GEM (pancreas) protokoll szerint (03. fázis)
70554	Kemoterápia, GEM (pancreas) protokoll szerint (04. fázis)
70555	Kemoterápia, GEM (pancreas) protokoll szerint (05. fázis)
70556	Kemoterápia, GEM (pancreas) protokoll szerint (06. fázis)
70557	Kemoterápia, GEM (pancreas) protokoll szerint (07. fázis)
70571	Kemoterápia, GEM+5FU+LV protokoll szerint első ciklus (01. fázis)
70572	Kemoterápia, GEM+5FU+LV protokoll szerint első ciklus (02. fázis)
70573	Kemoterápia, GEM+5FU+LV protokoll szerint első ciklus (03. fázis)
70574	Kemoterápia, GEM+5FU+LV protokoll szerint első ciklus (04. fázis)
70575	Kemoterápia, GEM+5FU+LV protokoll szerint első ciklus (05. fázis)
70576	Kemoterápia, GEM+5FU+LV protokoll szerint első ciklus (06. fázis)
70577	Kemoterápia, GEM+5FU+LV protokoll szerint első ciklus (07. fázis)
70581	Kemoterápia, GEM+5FU+LV protokoll szerint további ciklus (01. fázis)
70582	Kemoterápia, GEM+5FU+LV protokoll szerint további ciklus (02. fázis)
70583	Kemoterápia, GEM+5FU+LV protokoll szerint további ciklus (03. fázis)
70591	Kemoterápia, TXT+CDDP protokoll szerint (01. fázis)
70621	Kemoterápia, EPI+CDDP/B protokoll szerint (01. fázis)
70631	Kemoterápia, 5FU+FOLINAC protokoll szerint (01. fázis)
70641	Kemoterápia, raltitrexed/B protokoll szerint (01. fázis)
70661	Kemoterápia, HER+TXT/C heti adagolásban telítő ciklus protokoll szerint (01. fázis)
70662	Kemoterápia, HER+TXT/C heti adagolásban telítő ciklus protokoll szerint (02. fázis)
70663	Kemoterápia, HER+TXT/C heti adagolásban telítő ciklus protokoll szerint (03. fázis)
70664	Kemoterápia, HER+TXT/C heti adagolásban telítő ciklus protokoll szerint (04. fázis)
70665	Kemoterápia, HER+TXT/C heti adagolásban telítő ciklus protokoll szerint (05. fázis)
70666	Kemoterápia, HER+TXT/C heti adagolásban telítő ciklus protokoll szerint (06. fázis)
70671	Kemoterápia, HER+TXT/D heti adagolásban fenntartó ciklus protokoll szerint (01. fázis)
70672	Kemoterápia, HER+TXT/D heti adagolásban fenntartó ciklus protokoll szerint (02. fázis)
70673	Kemoterápia, HER+TXT/D heti adagolásban fenntartó ciklus protokoll szerint (03. fázis)
70674	Kemoterápia, HER+TXT/D heti adagolásban fenntartó ciklus protokoll szerint (04. fázis)
70675	Kemoterápia, HER+TXT/D heti adagolásban fenntartó ciklus protokoll szerint (05. fázis)
70676	Kemoterápia, HER+TXT/D heti adagolásban fenntartó ciklus protokoll szerint (06. fázis)
70681	Kemoterápia, HER kiegészítő protokoll szerint (01. fázis)
70691	Kemoterápia, HER+TAX/A telítési ciklus protokoll szerint (01. fázis)
70692	Kemoterápia, HER+TAX/A telítési ciklus protokoll szerint (02. fázis)
70693	Kemoterápia, HER+TAX/A telítési ciklus protokoll szerint (03. fázis)
70701	Kemoterápia, HER+TAX/B fenntartó ciklus protokoll szerint (01. fázis)
70702	Kemoterápia, HER+TAX/B fenntartó ciklus protokoll szerint (02. fázis)
70703	Kemoterápia, HER+TAX/B fenntartó ciklus protokoll szerint (03. fázis)
70761	Kemoterápia, CDDP+VNB protokoll szerint (01. fázis)
70762	Kemoterápia, CDDP+VNB protokoll szerint (02. fázis)
70763	Kemoterápia, CDDP+VNB protokoll szerint (03. fázis)
70771	Kemoterápia, ECO protokoll szerint (01. fázis)
70811	Kemoterápia, IFO+CBP protokoll szerint (01. fázis)
70881	Kemoterápia, PEV protokoll szerint (01. fázis)
70891	Kemoterápia, VICE protokoll szerint (01. fázis)
70911	Kemoterápia, CAV protokoll szerint (01. fázis)
70921	Kemoterápia, CBP+VP protokoll szerint (01. fázis)
70941	Kemoterápia, CEV (kissejtes tüdőrák) protokoll szerint (01. fázis)
70961	Kemoterápia, MMC+IFO+CDDP protokoll szerint (01. fázis)
70971	Kemoterápia, PE protokoll szerint (01. fázis)
70981	Kemoterápia, IEC protokoll szerint (01. fázis)

70991	Kemoterápia, TAX+CBP protokoll szerint (01. fázis)
71011	Kemoterápia, ADOC protokoll szerint (01. fázis)
71031	Kemoterápia, heti adagolású TXT protokoll szerint (01. fázis)
71131	Monoterápia, CCNU protokoll szerint (01. fázis)
71161	Kemoterápia, DTIC+CCNU protokoll szerint (01. fázis)
71171	Kemoterápia, DTIC-BCNU protokoll szerint (01. fázis)
71181	Kemoterápia, heti HER+TAX protokoll szerint (01. fázis)
71182	Kemoterápia, heti HER+TAX protokoll szerint (02. fázis)
71191	Kemoterápia, heti TAX protokoll szerint (01. fázis)
71231	Kemoterápia, CBP+VP protokoll szerint (01. fázis)
71241	Monoterápia, CBP protokoll szerint (01. fázis)
71251	Kemoterápia, IFO+VP+CDDP protokoll szerint (01. fázis)
71261	Monoterápia, BCNU protokoll szerint (01. fázis)
71351	Kemoterápia, HER+TAX/C heti adagolásban telítő ciklus protokoll szerint (01. fázis)
71352	Kemoterápia, HER+TAX/C heti adagolásban telítő ciklus protokoll szerint (02. fázis)
71353	Kemoterápia, HER+TAX/C heti adagolásban telítő ciklus protokoll szerint (03. fázis)
71354	Kemoterápia, HER+TAX/C heti adagolásban telítő ciklus protokoll szerint (04. fázis)
71355	Kemoterápia, HER+TAX/C heti adagolásban telítő ciklus protokoll szerint (05. fázis)
71356	Kemoterápia, HER+TAX/C heti adagolásban telítő ciklus protokoll szerint (06. fázis)
71361	Kemoterápia, HER+TAX/D heti adagolásban fenntartó ciklus protokoll szerint (01. fázis)
71362	Kemoterápia, HER+TAX/D heti adagolásban fenntartó ciklus protokoll szerint (02. fázis)
71363	Kemoterápia, HER+TAX/D heti adagolásban fenntartó ciklus protokoll szerint (03. fázis)
71364	Kemoterápia, HER+TAX/D heti adagolásban fenntartó ciklus protokoll szerint (04. fázis)
71365	Kemoterápia, HER+TAX/D heti adagolásban fenntartó ciklus protokoll szerint (05. fázis)
71366	Kemoterápia, HER+TAX/D heti adagolásban fenntartó ciklus protokoll szerint (06. fázis)
71371	Kemoterápia, HER monoterápia telítési ciklus protokoll szerint (01. fázis)
71401	Kemoterápia, capecitabine+TXT protokoll szerint (01. fázis)
71411	Kemoterápia, FAM/C protokoll szerint (01. fázis)
71412	Kemoterápia, FAM/C protokoll szerint (02. fázis)
71421	Kemoterápia, FAM/D protokoll szerint (01. fázis)
71431	Kemoterápia, FAP/D protokoll szerint (nyelőcső) (01. fázis)
71441	Kemoterápia, GEM+CDDP/BI protokoll szerint első ciklus (01. fázis)
71442	Kemoterápia, GEM+CDDP/BI protokoll szerint első ciklus (02. fázis)
71443	Kemoterápia, GEM+CDDP/BI protokoll szerint első ciklus (03. fázis)
71444	Kemoterápia, GEM+CDDP/BI protokoll szerint első ciklus (04. fázis)
71451	Kemoterápia, GEM+CDDP/BII protokoll szerint további ciklus (01. fázis)
71452	Kemoterápia, GEM+CDDP/BII protokoll szerint további ciklus (02. fázis)
71453	Kemoterápia, GEM+CDDP/BII protokoll szerint további ciklus (03. fázis)
71471	Kemoterápia, MTX-citarabine protokoll szerint (01. fázis)
71521	Kemoterápia, CYVADIC/A protokoll szerint (01. fázis)
71531	Kemoterápia, IFO+ADM/A protokoll szerint (01. fázis)
71541	Kemoterápia, IFO+ADM/B protokoll szerint (01. fázis)
71561	Kemoterápia, IFO+ADM/C protokoll szerint (01. fázis)
71571	Kemoterápia, GEM+CBP protokoll szerint (01. fázis)
71572	Kemoterápia, GEM+CBP protokoll szerint (02. fázis)
71581	Kemoterápia, L-ADM protokoll szerint (01. fázis)
71591	Kemoterápia, CDDP+5FU/C protokoll szerint (01. fázis)
71601	Kemoterápia, CDDP/B protokoll szerint (01. fázis)
71602	Kemoterápia, CDDP/B protokoll szerint (02. fázis)
71603	Kemoterápia, CDDP/B protokoll szerint (03. fázis)
71604	Kemoterápia, CDDP/B protokoll szerint (04. fázis)
71611	Kemoterápia, CEP/2 protokoll szerint (01. fázis)
71621	Kemoterápia, TOPO/C protokoll szerint (01. fázis)
71631	Kemoterápia, PEV/A protokoll szerint (01. fázis)
71651	Kemoterápia, TXT protokoll szerint (01. fázis)
71671	Kemoterápia, TAX+CBP/B protokoll szerint (01. fázis)
71681	Kemoterápia, TAX+CBP/C protokoll szerint (01. fázis)
71691	Kemoterápia, TAX/A monoterápia heti kezelés protokoll szerint (01. fázis)

71701	Kemoterápia, CBP-monoterápia protokoll szerint (01. fázis)
71711	Kemoterápia, VP monoterápia protokoll szerint (01. fázis)
71721	Kemoterápia, VPB protokoll szerint (01. fázis)
71731	Kemoterápia, nagydózisú CDDP+VP protokoll szerint (01. fázis)
71751	Kemoterápia, CVB protokoll szerint (01. fázis)
71752	Kemoterápia, CVB protokoll szerint (02. fázis)
71753	Kemoterápia, CVB protokoll szerint (03. fázis)
71771	Kemoterápia, közép dózisú MTX+FOLINAC rescue protokoll szerint (01. fázis)
71791	Kemoterápia, GEM/C protokoll szerint (01. fázis)
71792	Kemoterápia, GEM/C protokoll szerint (02. fázis)
71801	Kemoterápia, GEM+CBP/B protokoll szerint (01. fázis)
71802	Kemoterápia, GEM+CBP/B protokoll szerint (02. fázis)
71831	Kemoterápia, CBP+TXT/C protokoll szerint (01. fázis)
71841	Kemoterápia, TXT/B monoterápia protokoll szerint (01. fázis)
71851	Kemoterápia, PEM monoterápia protokoll szerint (01. fázis)
71861	Kemoterápia, CDDP+VNB/B protokoll szerint (01. fázis)
71862	Kemoterápia, CDDP+VNB/B protokoll szerint (02. fázis)
71871	Kemoterápia, VNB protokoll szerint (01. fázis)
71872	Kemoterápia, VNB protokoll szerint (02. fázis)
71873	Kemoterápia, VNB protokoll szerint (03. fázis)
71881	Kemoterápia, PE/B protokoll szerint (01. fázis)
71891	Kemoterápia, PE/C protokoll szerint (01. fázis)
71911	Kemoterápia, PEM-CDDP protokoll szerint (01. fázis)
71931	Kemoterápia, ECO/B protokoll szerint (01. fázis)
71951	Kemoterápia, CEP/B protokoll szerint (01. fázis)
71961	Kemoterápia, VNB/A protokoll szerint (01. fázis)
71962	Kemoterápia, VNB/A protokoll szerint (02. fázis)
71963	Kemoterápia, VNB/A protokoll szerint (03. fázis)
71971	Kemoterápia, CDDP-BCNU protokoll szerint (01. fázis)
71981	Kemoterápia, intrathecalis MTX protokoll szerint (01. fázis)
72001	Kemoterápia, BOLD/A protokoll szerint (01. fázis)
72011	Kemoterápia, BOLD/B protokoll szerint (01. fázis)
72021	Kemoterápia, DTIC+CDDP+BCNU+TAMO protokoll szerint (01. fázis)
72051	Kemoterápia, CDDP+DTIC protokoll szerint (01. fázis)
72061	Kemoterápia, CDDP+DTIC/B protokoll szerint (01. fázis)
72071	Kemoterápia, módosított FAM protokoll szerint (01. fázis)
72091	Kemoterápia, AIM protokoll szerint (01. fázis)
72111	Kemoterápia, IFO+VP protokoll szerint (01. fázis)
72121	Kemoterápia, ADM+CPH+VP protokoll szerint (01. fázis)
72141	Kemoterápia, CDDP+FOLINAC+5FU protokoll szerint (01. fázis)
72151	Kemoterápia, ADM+VP protokoll szerint (01. fázis)
72161	Kemoterápia, MITX iv. monoterápia protokoll szerint (01. fázis)
72171	Kemoterápia, Ewing-VIDE protokoll szerint (01. fázis)
72191	Kemoterápia, FOSA protokoll szerint (01. fázis)
72201	Kemoterápia, FOSM protokoll szerint (01. fázis)
72211	Kemoterápia, FOSIP protokoll szerint (01. fázis)
72221	Kemoterápia, FOSCE protokoll szerint (01. fázis)
72351	Kemoterápia, klasszikus CMF protokoll szerint (01. fázis)
72361	Kemoterápia, EC/A protokoll szerint (01. fázis)
72371	Kemoterápia, FAC/A protokoll szerint (01. fázis)
72372	Kemoterápia, FAC/A protokoll szerint (02. fázis)
72381	Kemoterápia, FEC protokoll szerint (01. fázis)
72391	Kemoterápia, MITX+IFO protokoll szerint (01. fázis)
72401	Kemoterápia, MM/A+MMC protokoll szerint (01. fázis)
72402	Kemoterápia, MM/A+MMC protokoll szerint (02. fázis)
72411	Kemoterápia, MM protokoll szerint (01. fázis)
72431	Kemoterápia, TAX+ADM protokoll szerint (01. fázis)
72441	Kemoterápia, TAX+EPI protokoll szerint (01. fázis)

72451	Kemoterápia, TXT+EPI protokoll szerint (01. fázis)
72461	Kemoterápia, TXT+ADM protokoll szerint (01. fázis)
72471	Kemoterápia, FAC/C protokoll szerint (01. fázis)
72481	Kemoterápia, AC protokoll szerint (01. fázis)
72491	Kemoterápia, CDDP+TXT/A protokoll szerint (emlő) (01. fázis)
72501	Kemoterápia, CBP+TXT/B protokoll szerint (emlő) (01. fázis)
72511	Kemoterápia, MMC+VBL protokoll szerint (emlő) (01. fázis)
72512	Kemoterápia, MMC+VBL protokoll szerint (emlő) (02. fázis)
72541	Kemoterápia, EC/B protokoll szerint (01. fázis)
72551	Kemoterápia, FEC/B protokoll szerint (01. fázis)
72552	Kemoterápia, FEC/B protokoll szerint (02. fázis)
72611	Kemoterápia, VNB+ADM protokoll szerint (emlő) (01. fázis)
72621	Kemoterápia, VNB+EPI protokoll szerint (emlő) (01. fázis)
72631	Kemoterápia, MM/B protokoll szerint (01. fázis)
72661	Kemoterápia, CBP monoterápia szerint (01. fázis)
72681	Kemoterápia, Bevacizumab+FOLFIRI protokoll szerint (01. fázis)
72701	Kemoterápia, Bevacizumab+DeGramont protokoll szerint (01. fázis)
72711	Kemoterápia, Cetuximab+FOLFIRI (telítő) protokoll szerint (01. fázis)
72712	Kemoterápia, Cetuximab+FOLFIRI (telítő) protokoll szerint (02. fázis)
72721	Kemoterápia, Cetuximab+FOLFIRI (fenntartó) protokoll szerint (01. fázis)
72722	Kemoterápia, Cetuximab+FOLFIRI (fenntartó) protokoll szerint (02. fázis)
72731	Kemoterápia, Cetuximab monoterápia protokoll szerint (01. fázis)
72741	Kemoterápia, FE120C protokoll szerint (01. fázis)
72751	Kemoterápia, FOLFOX-4 protokoll szerint (01. fázis)
72771	Kemoterápia, TAC/B protokoll szerint (01. fázis)
72781	Kemoterápia, FE100C-TXT (A) protokoll szerint (01. fázis)
72782	Kemoterápia, FE100C-TXT (A) protokoll szerint (02. fázis)
72783	Kemoterápia, FE100C-TXT (A) protokoll szerint (03. fázis)
72791	Kemoterápia, FE100C-TXT (B) protokoll szerint (01. fázis)
72792	Kemoterápia, FE100C-TXT (B) protokoll szerint (02. fázis)
72793	Kemoterápia, FE100C-TXT (B) protokoll szerint (03. fázis)
72801	Kemoterápia, VIDE protokoll szerint 18 év alatt (01. fázis)
72811	Kemoterápia, MBL-VMTX protokoll szerint 18 év alatt (01. fázis)
72821	Kemoterápia, MBL-VECBDA protokoll szerint 18 év alatt (01. fázis)
72831	Kemoterápia, MBL-VECP protokoll szerint 18 év alatt (01. fázis)
72841	Kemoterápia, MBL-VCB protokoll szerint 18 év alatt (01. fázis)
72851	Kemoterápia, MBL-VCDD2E protokoll szerint 18 év alatt (01. fázis)
72861	Kemoterápia, MBL-V protokoll szerint 18 év alatt (01. fázis)
72871	Kemoterápia, EP-VCDDP3E protokoll szerint 18 év alatt (01. fázis)
72881	Kemoterápia, EP-VCE protokoll szerint 18 év alatt (01. fázis)
72891	Kemoterápia, NBL-Infant-CO protokoll szerint 1,5 év alatt (01. fázis)
72901	Kemoterápia, NBL-Infant-VPCarbo protokoll szerint 1,5 év alatt (01. fázis)
72911	Kemoterápia, NBL-Infant-CADO protokoll szerint 1,5 év alatt (01. fázis)
72921	Kemoterápia, NBL-VP-Carbo protokoll szerint 18 év alatt (01. fázis)
72931	Kemoterápia, NBL-CADO protokoll szerint 18 év alatt (01. fázis)
72941	Kemoterápia, NBL-Course-A protokoll szerint 18 év alatt (01. fázis)
72951	Kemoterápia, NBL-Course-B protokoll szerint 18 év alatt (01. fázis)
72961	Kemoterápia, RapidCOJEC "C" blokk protokoll szerint 18 év alatt (01. fázis)
73011	Kemoterápia, BIP protokoll szerint (01. fázis)
73021	Kemoterápia, CBP+IFO protokoll szerint (01. fázis)
73041	Kemoterápia, neoadjuváns CDDP+VCR+BLM protokoll szerint (01. fázis)
73051	Kemoterápia, VPB/D protokoll szerint (01. fázis)
73061	Kemoterápia, CAP+BLM/A protokoll szerint (01. fázis)
73062	Kemoterápia, CAP+BLM/A protokoll szerint (02. fázis)
73071	Kemoterápia, CMVB protokoll szerint (01. fázis)
73072	Kemoterápia, CMVB protokoll szerint (02. fázis)
73081	Kemoterápia, L-AC protokoll szerint (01. fázis)
73091	Kemoterápia, FAP/B protokoll szerint (01. fázis)

73131	Kemoterápia, CDDP+MTX+BLM protokoll szerint (01. fázis)
73141	Kemoterápia, VeIP protokoll szerint (01. fázis)
73151	Kemoterápia, VeIP/A protokoll szerint (01. fázis)
73161	Kemoterápia, VIP/J Carboplatinnal protokoll szerint (01. fázis)
73171	Kemoterápia, CMV protokoll szerint (01. fázis)
73172	Kemoterápia, CMV protokoll szerint (02. fázis)
73173	Kemoterápia, CMV protokoll szerint (03. fázis)
73181	Kemoterápia, INF-alfa+IL2+5FU protokoll szerint (01. fázis)
73182	Kemoterápia, INF-alfa+IL2+5FU protokoll szerint (02. fázis)
73183	Kemoterápia, INF-alfa+IL2+5FU protokoll szerint (03. fázis)
73184	Kemoterápia, INF-alfa+IL2+5FU protokoll szerint (04. fázis)
73185	Kemoterápia, INF-alfa+IL2+5FU protokoll szerint (05. fázis)
73186	Kemoterápia, INF-alfa+IL2+5FU protokoll szerint (06. fázis)
73187	Kemoterápia, INF-alfa+IL2+5FU protokoll szerint (07. fázis)
73188	Kemoterápia, INF-alfa+IL2+5FU protokoll szerint (08. fázis)
73191	Kemoterápia, CDDP+5FU/D protokoll szerint (01. fázis)
73201	Kemoterápia, GEM+CBP/C protokoll szerint (01. fázis)
73202	Kemoterápia, GEM+CBP/C protokoll szerint (02. fázis)
73211	Kemoterápia, Cisca protokoll szerint (01. fázis)
73221	Kemoterápia, CMV/C protokoll szerint (01. fázis)
73222	Kemoterápia, CMV/C protokoll szerint (02. fázis)
73251	Kemoterápia, CBP+BCNU protokoll szerint (01. fázis)
73261	Kemoterápia, PBD/B protokoll szerint (01. fázis)
73271	Kemoterápia, CDDP+EPI protokoll szerint (01. fázis)
73281	Kemoterápia, CDDP+EPI+BLM protokoll szerint (01. fázis)
73311	Kemoterápia, BECA protokoll szerint (01. fázis)
73312	Kemoterápia, BECA protokoll szerint (02. fázis)
73313	Kemoterápia, BECA protokoll szerint (03. fázis)
73321	Kemoterápia, BEP/A protokoll szerint (01. fázis)
73322	Kemoterápia, BEP/A protokoll szerint (02. fázis)
73323	Kemoterápia, BEP/A protokoll szerint (03. fázis)
73331	Kemoterápia, CBP+CPH protokoll szerint (01. fázis)
73351	Kemoterápia, TPF protokoll szerint (01. fázis)
73381	Kemoterápia, VPB+CDDP protokoll szerint (01. fázis)
73382	Kemoterápia, VPB+CDDP protokoll szerint (02. fázis)
73383	Kemoterápia, VPB+CDDP protokoll szerint (03. fázis)
73391	Kemoterápia, VPB+CBP protokoll szerint (01. fázis)
73392	Kemoterápia, VPB+CBP protokoll szerint (02. fázis)
73393	Kemoterápia, VPB+CBP protokoll szerint (03. fázis)
73411	Kemoterápia, CPH+VP protokoll szerint recidiva kezelésére (01. fázis)
73421	Kemoterápia, TOPO/A protokoll szerint (01. fázis)
73431	Kemoterápia, TAX+CBP/A (first line th.) protokoll szerint (01. fázis)
73451	Kemoterápia, VEP protokoll szerint (01. fázis)
73461	Kemoterápia, PEB protokoll szerint (01. fázis)
73471	Kemoterápia, CPH+CDDP protokoll szerint (01. fázis)
73481	Kemoterápia, CDDP+TAX/A protokoll szerint (01. fázis)
73541	Kemoterápia, BEP/C protokoll szerint (01. fázis)
73581	Kemoterápia, CDDP+IFO protokoll szerint (01. fázis)
73591	Kemoterápia, CAP+BLM protokoll szerint (01. fázis)
73592	Kemoterápia, CAP+BLM protokoll szerint (02. fázis)
73601	Kemoterápia, FAP protokoll szerint (01. fázis)
73611	Kemoterápia, VIP/E protokoll szerint (01. fázis)
73621	Kemoterápia, BEV-tüdő monoterápia protokoll szerint (01. fázis)
73641	Kemoterápia, CEP protokoll szerint (01. fázis)
73651	Kemoterápia, BEP/B protokoll szerint (01. fázis)
73652	Kemoterápia, BEP/B protokoll szerint (02. fázis)
73653	Kemoterápia, BEP/B protokoll szerint (03. fázis)
73671	Kemoterápia, TOPO/B protokoll szerint (01. fázis)

73691	Kemoterápia, CDDP+TAX/B protokoll szerint (01. fázis)
73701	Kemoterápia, CPH+CDDP/B protokoll szerint (01. fázis)
73721	Kemoterápia, MVAC protokoll szerint (01. fázis)
73722	Kemoterápia, MVAC protokoll szerint (02. fázis)
73723	Kemoterápia, MVAC protokoll szerint (03. fázis)
73731	Kemoterápia, VIP/I protokoll szerint (01. fázis)
73851	Kemoterápia, TAX+CBP heti protokoll szerint (01. fázis)
73861	Kemoterápia, TXT+CBP heti protokoll szerint (01. fázis)
73941	Kemoterápia, HER+TAX 3 heti telítő dózis protokoll szerint (01. fázis)
73951	Kemoterápia, HER+TAX 3 heti fenntartó dózis protokoll szerint (01. fázis)
73981	Kemoterápia, HER+TXT 3 heti telítő dózis protokoll szerint (01. fázis)
73991	Kemoterápia, HER+TXT 3 heti fenntartó dózis protokoll szerint (01. fázis)
74021	Kemoterápia, CEP II. protokoll szerint (01. fázis)
74041	Kemoterápia, MVEC protokoll szerint (01. fázis)
74042	Kemoterápia, MVEC protokoll szerint (02. fázis)
74043	Kemoterápia, MVEC protokoll szerint (03. fázis)
74051	Kemoterápia, CMV/B protokoll szerint (01. fázis)
74052	Kemoterápia, CMV/B protokoll szerint (02. fázis)
74053	Kemoterápia, CMV/B protokoll szerint (03. fázis)
74081	Radiokemoterápia, végbélrák esetén TEG-FOLINAC protokoll szerint (01. fázis)
74082	Radiokemoterápia, végbélrák esetén TEG-FOLINAC protokoll szerint (02. fázis)
74083	Radiokemoterápia, végbélrák esetén TEG-FOLINAC protokoll szerint (03. fázis)
74084	Radiokemoterápia, végbélrák esetén TEG-FOLINAC protokoll szerint (04. fázis)
74085	Radiokemoterápia, végbélrák esetén TEG-FOLINAC protokoll szerint (05. fázis)
74086	Radiokemoterápia, végbélrák esetén TEG-FOLINAC protokoll szerint (06. fázis)
74101	Radiokemoterápia, végbélrák esetén 5FU protokoll szerint (01. fázis)
74102	Radiokemoterápia, végbélrák esetén 5FU protokoll szerint (02. fázis)
74103	Radiokemoterápia, végbélrák esetén 5FU protokoll szerint (03. fázis)
74104	Radiokemoterápia, végbélrák esetén 5FU protokoll szerint (04. fázis)
74105	Radiokemoterápia, végbélrák esetén 5FU protokoll szerint (05. fázis)
74106	Radiokemoterápia, végbélrák esetén 5FU protokoll szerint (06. fázis)
74111	Radiokemoterápia, fej-nyaki rák esetén CDDP protokoll szerint (01. fázis)
74112	Radiokemoterápia, fej-nyaki rák esetén CDDP protokoll szerint (02. fázis)
74113	Radiokemoterápia, fej-nyaki rák esetén CDDP protokoll szerint (03. fázis)
74114	Radiokemoterápia, fej-nyaki rák esetén CDDP protokoll szerint (04. fázis)
74115	Radiokemoterápia, fej-nyaki rák esetén CDDP protokoll szerint (05. fázis)
74116	Radiokemoterápia, fej-nyaki rák esetén CDDP protokoll szerint (06. fázis)
74117	Radiokemoterápia, fej-nyaki rák esetén CDDP protokoll szerint (07. fázis)
74131	Radiokemoterápia, fej-nyaki rák esetén CDDP+5FU protokoll szerint (01. fázis)
74132	Radiokemoterápia, fej-nyaki rák esetén CDDP+5FU protokoll szerint (02. fázis)
74133	Radiokemoterápia, fej-nyaki rák esetén CDDP+5FU protokoll szerint (03. fázis)
74134	Radiokemoterápia, fej-nyaki rák esetén CDDP+5FU protokoll szerint (04. fázis)
74135	Radiokemoterápia, fej-nyaki rák esetén CDDP+5FU protokoll szerint (05. fázis)
74136	Radiokemoterápia, fej-nyaki rák esetén CDDP+5FU protokoll szerint (06. fázis)
74137	Radiokemoterápia, fej-nyaki rák esetén CDDP+5FU protokoll szerint (07. fázis)
74141	Radiokemoterápia, hólyag rák esetén CDDP protokoll szerint (01. fázis)
74142	Radiokemoterápia, hólyag rák esetén CDDP protokoll szerint (02. fázis)
74143	Radiokemoterápia, hólyag rák esetén CDDP protokoll szerint (03. fázis)
74144	Radiokemoterápia, hólyag rák esetén CDDP protokoll szerint (04. fázis)
74145	Radiokemoterápia, hólyag rák esetén CDDP protokoll szerint (05. fázis)
74146	Radiokemoterápia, hólyag rák esetén CDDP protokoll szerint (06. fázis)
74151	Radiokemoterápia, hólyag rák esetén CBP protokoll szerint (01. fázis)
74152	Radiokemoterápia, hólyag rák esetén CBP protokoll szerint (02. fázis)
74153	Radiokemoterápia, hólyag rák esetén CBP protokoll szerint (03. fázis)
74154	Radiokemoterápia, hólyag rák esetén CBP protokoll szerint (04. fázis)
74155	Radiokemoterápia, hólyag rák esetén CBP protokoll szerint (05. fázis)
74156	Radiokemoterápia, hólyag rák esetén CBP protokoll szerint (06. fázis)
74161	Radiokemoterápia, hasnyálmirigy rák esetén 5FU protokoll szerint (01. fázis)



74162	Radiokemoterápia, hasnyálmirigy rák esetén 5FU protokoll szerint (02. fázis)
74163	Radiokemoterápia, hasnyálmirigy rák esetén 5FU protokoll szerint (03. fázis)
74164	Radiokemoterápia, hasnyálmirigy rák esetén 5FU protokoll szerint (04. fázis)
74165	Radiokemoterápia, hasnyálmirigy rák esetén 5FU protokoll szerint (05. fázis)
74171	Radiokemoterápia, lágyszűzűtumor esetén CPH-ADM-DTIC protokoll szerint (01. fázis)
74172	Radiokemoterápia, lágyszűzűtumor esetén CPH-ADM-DTIC protokoll szerint (02. fázis)
74173	Radiokemoterápia, lágyszűzűtumor esetén CPH-ADM-DTIC protokoll szerint (03. fázis)
74174	Radiokemoterápia, lágyszűzűtumor esetén CPH-ADM-DTIC protokoll szerint (04. fázis)
74175	Radiokemoterápia, lágyszűzűtumor esetén CPH-ADM-DTIC protokoll szerint (05. fázis)
74176	Radiokemoterápia, lágyszűzűtumor esetén CPH-ADM-DTIC protokoll szerint (06. fázis)
74181	Radiokemoterápia, méhnyakrák esetén CDDP protokoll szerint (01. fázis)
74182	Radiokemoterápia, méhnyakrák esetén CDDP protokoll szerint (02. fázis)
74183	Radiokemoterápia, méhnyakrák esetén CDDP protokoll szerint (03. fázis)
74184	Radiokemoterápia, méhnyakrák esetén CDDP protokoll szerint (04. fázis)
74185	Radiokemoterápia, méhnyakrák esetén CDDP protokoll szerint (05. fázis)
74186	Radiokemoterápia, méhnyakrák esetén CDDP protokoll szerint (06. fázis)
74191	Radiokemoterápia, tüdőrák esetén CDDP protokoll szerint (01. fázis)
74192	Radiokemoterápia, tüdőrák esetén CDDP protokoll szerint (02. fázis)
74193	Radiokemoterápia, tüdőrák esetén CDDP protokoll szerint (03. fázis)
74194	Radiokemoterápia, tüdőrák esetén CDDP protokoll szerint (04. fázis)
74195	Radiokemoterápia, tüdőrák esetén CDDP protokoll szerint (05. fázis)
74196	Radiokemoterápia, tüdőrák esetén CDDP protokoll szerint (06. fázis)
74201	Radiokemoterápia, nem kissejtes tüdőrák esetén TAX protokoll szerint (01. fázis)
74202	Radiokemoterápia, nem kissejtes tüdőrák esetén TAX protokoll szerint (02. fázis)
74203	Radiokemoterápia, nem kissejtes tüdőrák esetén TAX protokoll szerint (03. fázis)
74204	Radiokemoterápia, nem kissejtes tüdőrák esetén TAX protokoll szerint (04. fázis)
74205	Radiokemoterápia, nem kissejtes tüdőrák esetén TAX protokoll szerint (05. fázis)
74206	Radiokemoterápia, nem kissejtes tüdőrák esetén TAX protokoll szerint (06. fázis)
74221	Radiokemoterápia, tüdőrák esetén CDDP-VP/B protokoll szerint (01. fázis)
74222	Radiokemoterápia, tüdőrák esetén CDDP-VP/B protokoll szerint (02. fázis)
74223	Radiokemoterápia, tüdőrák esetén CDDP-VP/B protokoll szerint (03. fázis)
74224	Radiokemoterápia, tüdőrák esetén CDDP-VP/B protokoll szerint (04. fázis)
74225	Radiokemoterápia, tüdőrák esetén CDDP-VP/B protokoll szerint (05. fázis)
74226	Radiokemoterápia, tüdőrák esetén CDDP-VP/B protokoll szerint (06. fázis)
74231	Radiokemoterápia, nem kissejtes tüdőrák esetén TXT-CDDP protokoll szerint (01. fázis)
74232	Radiokemoterápia, nem kissejtes tüdőrák esetén TXT-CDDP protokoll szerint (02. fázis)
74233	Radiokemoterápia, nem kissejtes tüdőrák esetén TXT-CDDP protokoll szerint (03. fázis)
74234	Radiokemoterápia, nem kissejtes tüdőrák esetén TXT-CDDP protokoll szerint (04. fázis)
74235	Radiokemoterápia, nem kissejtes tüdőrák esetén TXT-CDDP protokoll szerint (05. fázis)
74236	Radiokemoterápia, nem kissejtes tüdőrák esetén TXT-CDDP protokoll szerint (06. fázis)
74241	Radiokemoterápia, nem kissejtes tüdőrák esetén TAX-CBP protokoll szerint (01. fázis)
74242	Radiokemoterápia, nem kissejtes tüdőrák esetén TAX-CBP protokoll szerint (02. fázis)
74243	Radiokemoterápia, nem kissejtes tüdőrák esetén TAX-CBP protokoll szerint (03. fázis)
74244	Radiokemoterápia, nem kissejtes tüdőrák esetén TAX-CBP protokoll szerint (04. fázis)
74245	Radiokemoterápia, nem kissejtes tüdőrák esetén TAX-CBP protokoll szerint (05. fázis)
74246	Radiokemoterápia, nem kissejtes tüdőrák esetén TAX-CBP protokoll szerint (06. fázis)
74271	Radiokemoterápia, gyomorrák esetén 5FU protokoll szerint (01. fázis)
74272	Radiokemoterápia, gyomorrák esetén 5FU protokoll szerint (02. fázis)
74273	Radiokemoterápia, gyomorrák esetén 5FU protokoll szerint (03. fázis)
74274	Radiokemoterápia, gyomorrák esetén 5FU protokoll szerint (04. fázis)
74275	Radiokemoterápia, gyomorrák esetén 5FU protokoll szerint (05. fázis)
74281	Radiokemoterápia anális rák esetén 5FU-MMC protokoll szerint (01. fázis)
74282	Radiokemoterápia anális rák esetén 5FU-MMC protokoll szerint (02. fázis)
74283	Radiokemoterápia anális rák esetén 5FU-MMC protokoll szerint (03. fázis)
74284	Radiokemoterápia anális rák esetén 5FU-MMC protokoll szerint (04. fázis)
74285	Radiokemoterápia anális rák esetén 5FU-MMC protokoll szerint (05. fázis)
74301	Radiokemoterápia, fej-nyak tumorok esetén CETUX/A protokoll szerint (01. fázis)
74311	Radiokemoterápia, fej-nyak tumorok esetén CETUX/B protokoll szerint (01. fázis)

74321	Radiokemoterápia, fej-nyak tumorok esetén CETUX/C protokoll szerint (01. fázis)
74361	Kemoterápia, GEM+CDDP II.+BEV protokoll szerint (01. fázis)
74362	Kemoterápia, GEM+CDDP II.+BEV protokoll szerint (02. fázis)
74371	Kemoterápia, TXT+CDDP+BEV protokoll szerint (01. fázis)
74381	Kemoterápia, CDDP+VNB/A protokoll szerint (01. fázis)
74382	Kemoterápia, CDDP+VNB/A protokoll szerint (02. fázis)
74383	Kemoterápia, CDDP+VNB/A protokoll szerint (03. fázis)
74391	Kemoterápia, CX protokoll szerint (01. fázis)
74401	Kemoterápia, ECX protokoll szerint (01. fázis)
74491	Kemoterápia, Cetuximab(2w)+FOLFIRI protokoll szerint (01. fázis)
74501	Kemoterápia, panitumumab protokoll szerint (01. fázis)
74561	Kemoterápia, IRE-monoterápia protokoll szerint (01. fázis)
74581	Kemoterápia, VNB+CBP protokoll szerint (01. fázis)
74582	Kemoterápia, VNB+CBP protokoll szerint (02. fázis)
74621	Kemoterápia, VP+CBP protokoll szerint (01. fázis)
74631	Kemoterápia, VP+CDDP protokoll szerint (01. fázis)
74681	Radiokemoterápia, tüdőrák esetén CBP protokoll szerint (01. fázis)
74682	Radiokemoterápia, tüdőrák esetén CBP protokoll szerint (02. fázis)
74683	Radiokemoterápia, tüdőrák esetén CBP protokoll szerint (03. fázis)
74684	Radiokemoterápia, tüdőrák esetén CBP protokoll szerint (04. fázis)
74685	Radiokemoterápia, tüdőrák esetén CBP protokoll szerint (05. fázis)
74686	Radiokemoterápia, tüdőrák esetén CBP protokoll szerint (06. fázis)
74691	Radiokemoterápia, méhnyakrák esetén CBP protokoll szerint (01. fázis)
74692	Radiokemoterápia, méhnyakrák esetén CBP protokoll szerint (02. fázis)
74693	Radiokemoterápia, méhnyakrák esetén CBP protokoll szerint (03. fázis)
74694	Radiokemoterápia, méhnyakrák esetén CBP protokoll szerint (04. fázis)
74695	Radiokemoterápia, méhnyakrák esetén CBP protokoll szerint (05. fázis)
74696	Radiokemoterápia, méhnyakrák esetén CBP protokoll szerint (06. fázis)
74701	Radiokemoterápia, fej-nyaki rák esetén CBP protokoll szerint (01. fázis)
74702	Radiokemoterápia, fej-nyaki rák esetén CBP protokoll szerint (02. fázis)
74703	Radiokemoterápia, fej-nyaki rák esetén CBP protokoll szerint (03. fázis)
74704	Radiokemoterápia, fej-nyaki rák esetén CBP protokoll szerint (04. fázis)
74705	Radiokemoterápia, fej-nyaki rák esetén CBP protokoll szerint (05. fázis)
74706	Radiokemoterápia, fej-nyaki rák esetén CBP protokoll szerint (06. fázis)
74707	Radiokemoterápia, fej-nyaki rák esetén CBP protokoll szerint (07. fázis)
74711	Radiokemoterápia, fej-nyaki rák esetén CBP+5FU protokoll szerint (01. fázis)
74712	Radiokemoterápia, fej-nyaki rák esetén CBP+5FU protokoll szerint (02. fázis)
74713	Radiokemoterápia, fej-nyaki rák esetén CBP+5FU protokoll szerint (03. fázis)
74714	Radiokemoterápia, fej-nyaki rák esetén CBP+5FU protokoll szerint (04. fázis)
74715	Radiokemoterápia, fej-nyaki rák esetén CBP+5FU protokoll szerint (05. fázis)
74716	Radiokemoterápia, fej-nyaki rák esetén CBP+5FU protokoll szerint (06. fázis)
74717	Radiokemoterápia, fej-nyaki rák esetén CBP+5FU protokoll szerint (07. fázis)
74741	Kemoterápia, TAX+CBP+BEV protokoll szerint (01. fázis)
74751	Kemoterápia, GEM+CBP/B+BEV protokoll szerint (01. fázis)
74752	Kemoterápia, GEM+CBP/B+BEV protokoll szerint (02. fázis)
74771	Kemoterápia, CDDP+TAX/C+BEV protokoll szerint (01. fázis)
74781	Kemoterápia, CBP+TXT/C+BEV protokoll szerint (01. fázis)
74791	Kemoterápia, CDDP+VNB/B+BEV protokoll szerint (01. fázis)
74792	Kemoterápia, CDDP+VNB/B+BEV protokoll szerint (02. fázis)
74851	Kemoterápia, VNB+CBP+BEV protokoll szerint (01. fázis)
74852	Kemoterápia, VNB+CBP+BEV protokoll szerint (02. fázis)
74881	Kemoterápia, CETUX+FOLFOX-6 (telítő) protokoll szerint (01. fázis)
74882	Kemoterápia, CETUX+FOLFOX-6 (telítő) protokoll szerint (02. fázis)
74891	Kemoterápia, CETUX+FOLFOX-6 (fenntartó) protokoll szerint (01. fázis)
74892	Kemoterápia, CETUX+FOLFOX-6 (fenntartó) protokoll szerint (02. fázis)
75141	Kemoterápia, bevacizumab+capecitabine protokoll szerint (01. fázis)
75151	Kemoterápia, bevacizumab+FOLFOX4 protokoll szerint (01. fázis)
75171	Kemoterápia, bevacizumab+XELOX protokoll szerint (01. fázis)

75181	Kemoterápia, bevacizumab+XELIRI protokoll szerint (01. fázis)
75261	Kemoterápia, bevacizumab+TAX protokoll szerint (01. fázis)
75281	Kemoterápia, XELOX protokoll szerint (01. fázis)
75291	Kemoterápia, XELIRI protokoll szerint (01. fázis)
75391	Kemoterápia, Bevacizumab+heti TAX protokoll szerint (01. fázis)
75392	Kemoterápia, Bevacizumab+heti TAX protokoll szerint (02. fázis)
75393	Kemoterápia, Bevacizumab+heti TAX protokoll szerint (03. fázis)
75661	Kemoterápia, HER 3 heti töltődózis protokoll szerint (01. fázis)
75671	Kemoterápia, HER 3 heti fenntartó dózis protokoll szerint (01. fázis)
75741	Kemoterápia, nagy dózisú CIFU (5FU) protokoll szerint (01. fázis)
75751	Radiokemoterápia, nagy dózisú CIFU (5FU) protokoll szerint (01. fázis)
75752	Radiokemoterápia, nagy dózisú CIFU (5FU) protokoll szerint (02. fázis)
75753	Radiokemoterápia, nagy dózisú CIFU (5FU) protokoll szerint (03. fázis)
75754	Radiokemoterápia, nagy dózisú CIFU (5FU) protokoll szerint (04. fázis)
75755	Radiokemoterápia, nagy dózisú CIFU (5FU) protokoll szerint (05. fázis)
75756	Radiokemoterápia, nagy dózisú CIFU (5FU) protokoll szerint (06. fázis)
75761	Radiokemoterápia, fej-nyaki rák esetén CDDP+nagy dózisú CIFU (5FU) protokoll szerint (01. fázis)
75762	Radiokemoterápia, fej-nyaki rák esetén CDDP+nagy dózisú CIFU (5FU) protokoll szerint (02. fázis)
75763	Radiokemoterápia, fej-nyaki rák esetén CDDP+nagy dózisú CIFU (5FU) protokoll szerint (03. fázis)
75764	Radiokemoterápia, fej-nyaki rák esetén CDDP+nagy dózisú CIFU (5FU) protokoll szerint (04. fázis)
75765	Radiokemoterápia, fej-nyaki rák esetén CDDP+nagy dózisú CIFU (5FU) protokoll szerint (05. fázis)
75766	Radiokemoterápia, fej-nyaki rák esetén CDDP+nagy dózisú CIFU (5FU) protokoll szerint (06. fázis)
75767	Radiokemoterápia, fej-nyaki rák esetén CDDP+nagy dózisú CIFU (5FU) protokoll szerint (07. fázis)
75771	Radiokemoterápia, MACDONALD (MAYO) protokoll szerint (01. fázis)
75772	Radiokemoterápia, MACDONALD (MAYO) protokoll szerint (02. fázis)
75773	Radiokemoterápia, MACDONALD (MAYO) protokoll szerint (03. fázis)
75774	Radiokemoterápia, MACDONALD (MAYO) protokoll szerint (04. fázis)
75775	Radiokemoterápia, MACDONALD (MAYO) protokoll szerint (05. fázis)
75781	Kemoterápia, irinotecan 2 hetenkénti protokoll szerint (01. fázis)
75791	Kemoterápia, MMC+nagy dózisú 5FU protokoll szerint (01. fázis)
75811	Kemoterápia, CDDP+5FU+FOLINAC II. protokoll szerint (01. fázis)
75812	Kemoterápia, CDDP+5FU+FOLINAC II. protokoll szerint (02. fázis)
75813	Kemoterápia, CDDP+5FU+FOLINAC II. protokoll szerint (03. fázis)
75814	Kemoterápia, CDDP+5FU+FOLINAC II. protokoll szerint (04. fázis)
75815	Kemoterápia, CDDP+5FU+FOLINAC II. protokoll szerint (05. fázis)
75816	Kemoterápia, CDDP+5FU+FOLINAC II. protokoll szerint (06. fázis)
75821	Kemoterápia, ECF/A protokoll szerint (01. fázis)
75831	Kemoterápia, ECF/B protokoll szerint (01. fázis)
75861	Kemoterápia, irinotecan 3 hetenkénti protokoll szerint (01. fázis)
77011	Kemoterápia, CAP I.+dexrazoxane protokoll szerint (01. fázis)
77021	Kemoterápia, EEP+dexrazoxane protokoll szerint (01. fázis)
77031	Kemoterápia, FAP/A+dexrazoxane protokoll szerint (01. fázis)
77041	Kemoterápia, IFO+ADM/A+dexrazoxane protokoll szerint (01. fázis)
77051	Kemoterápia, AIM+dexrazoxane protokoll szerint (01. fázis)
77061	Kemoterápia, FOSA+dexrazoxane protokoll szerint (01. fázis)
77071	Kemoterápia, EC/A+dexrazoxane protokoll szerint (01. fázis)
77081	Kemoterápia, FEC+dexrazoxane protokoll szerint (01. fázis)
77091	Kemoterápia, TAX+ADM+dexrazoxane protokoll szerint (01. fázis)
77101	Kemoterápia, TAX+EPI+dexrazoxane protokoll szerint (01. fázis)
77111	Kemoterápia, TXT+EPI+dexrazoxane protokoll szerint (01. fázis)
77121	Kemoterápia, FAC/C+dexrazoxane protokoll szerint (01. fázis)

77131	Kemoterápia, AC+dexrazoxane protokoll szerint (01. fázis)
77141	Kemoterápia, EC/B+dexrazoxane protokoll szerint (01. fázis)
77151	Kemoterápia, FEC/B+dexrazoxane protokoll szerint (01. fázis)
77152	Kemoterápia, FEC/B+dexrazoxane protokoll szerint (02. fázis)
77161	Kemoterápia, VNB+EPI+dexrazoxane protokoll szerint (emlő) (01. fázis)
77171	Kemoterápia, TAC/B+dexrazoxane protokoll szerint (01. fázis)
77181	Kemoterápia, FE100C-TXT (A)+dexrazoxane protokoll szerint (01. fázis)
77182	Kemoterápia, FE100C-TXT (A)+dexrazoxane protokoll szerint (02. fázis)
77183	Kemoterápia, FE100C-TXT (A)+dexrazoxane protokoll szerint (03. fázis)
77191	Kemoterápia, VIDE+dexrazoxane protokoll szerint 18 év alatt (01. fázis)
77201	Kemoterápia, CEP+dexrazoxane protokoll szerint (01. fázis)
77211	Kemoterápia, CEP II.+dexrazoxane protokoll szerint (01. fázis)
77221	Kemoterápia, mono-ADM+dexrazoxane protokoll szerint (01. fázis)
77231	Kemoterápia, EPI/A+dexrazoxane protokoll szerint (01. fázis)
77241	Kemoterápia, ADRIA+dexrazoxane protokoll szerint (01. fázis)
77251	Kemoterápia, FEM/C+dexrazoxane protokoll szerint (01. fázis)
77252	Kemoterápia, FEM/C+dexrazoxane protokoll szerint (02. fázis)
77261	Kemoterápia, EWVIDE3+dexrazoxane protokoll szerint 18 év alatt (01. fázis)
77271	Kemoterápia, SIVD2+dexrazoxane protokoll szerint 18 év alatt (01. fázis)
77281	Kemoterápia, SCERV+dexrazoxane protokoll szerint 18 év alatt (01. fázis)
77291	Kemoterápia, WTV AER+dexrazoxane protokoll szerint 18 év alatt (01. fázis)
77301	Kemoterápia, HPLADO+dexrazoxane protokoll szerint 18 év alatt (01. fázis)
77311	Kemoterápia, FEM/B+dexrazoxane protokoll szerint (01. fázis)
77321	Kemoterápia, PEV+dexrazoxane protokoll szerint (01. fázis)
77331	Kemoterápia, CAV+dexrazoxane protokoll szerint (01. fázis)
77341	Kemoterápia, CYVADIC/A+dexrazoxane protokoll szerint (01. fázis)
77351	Kemoterápia, CEP/2+dexrazoxane protokoll szerint (01. fázis)
77361	Kemoterápia, PEV/A+dexrazoxane protokoll szerint (01. fázis)
77371	Kemoterápia, VNB+ADM+dexrazoxane protokoll szerint (emlő) (01. fázis)
77381	Kemoterápia, NBL-CADO+dexrazoxane protokoll szerint 18 év alatt (01. fázis)
77391	Kemoterápia, FAP/B+dexrazoxane protokoll szerint (01. fázis)
77401	Kemoterápia, OSA+dexrazoxane protokoll szerint 18 év alatt (01. fázis)
77411	Kemoterápia, NBL-Infant-CADO+dexrazoxane protokoll szerint 1,5 év alatt (01. fázis)
77421	Kemoterápia, EWIVD2+dexrazoxane protokoll szerint 18 év alatt (01. fázis)
77431	Kemoterápia, EW CERV+dexrazoxane protokoll szerint 18 év alatt (01. fázis)
77441	Kemoterápia, WTV ER+dexrazoxane protokoll szerint 18 év alatt (01. fázis)
77451	Kemoterápia, HIPA+dexrazoxane protokoll szerint 18 év alatt (01. fázis)
77461	Kemoterápia, HCARD+dexrazoxane protokoll szerint 18 év alatt (01. fázis)
77471	Kemoterápia, RVDC40+dexrazoxane protokoll szerint 18 év alatt (01. fázis)
77481	Kemoterápia, RVDC20+dexrazoxane protokoll szerint 18 év alatt (01. fázis)
77491	Kemoterápia, NCADO+dexrazoxane protokoll szerint 18 év alatt (01. fázis)
77501	Kemoterápia, N4+dexrazoxane protokoll szerint 18 év alatt (01. fázis)
77511	Kemoterápia, N6+dexrazoxane protokoll szerint 18 év alatt (01. fázis)
79001	Kemoterápia, DTIC/I monoterápia protokoll szerint (01. fázis)
79011	Kemoterápia, DTIC/II monoterápia protokoll szerint (01. fázis)
79021	Kemoterápia, VIP/D protokoll szerint (01. fázis)
79031	Kemoterápia, mono-ADM protokoll szerint (01. fázis)
79041	Kemoterápia, Ewingsc. protokoll szerint (01. fázis)
79051	Kemoterápia, A1 protokoll szerint 18 év alatt (01. fázis)
79061	Kemoterápia, A2 protokoll szerint 18 év alatt (01. fázis)
79071	Kemoterápia, B1 protokoll szerint 18 év alatt (01. fázis)
79081	Kemoterápia, B2 protokoll szerint 18 év alatt (01. fázis)
79101	Kemoterápia, fotemustin monoterápia protokoll szerint, indukciós szakasz (01. fázis)
79102	Kemoterápia, fotemustin monoterápia protokoll szerint, indukciós szakasz (02. fázis)
79103	Kemoterápia, fotemustin monoterápia protokoll szerint, indukciós szakasz (03. fázis)
79111	Kemoterápia, fotemustin monoterápia protokoll szerint, fenntartó szakasz (01. fázis)
79131	Immunterápia, VBL+interferon protokoll szerint (01. fázis)
79141	Kemoterápia, CDDP/A protokoll szerint (01. fázis)

79151	Kemoterápia, EPI/A protokoll szerint (01. fázis)
79161	Kemoterápia, PBD protokoll szerint (01. fázis)
79171	Kemoterápia, CBP lőkéskezelés protokoll szerint (01. fázis)
79181	Kemoterápia, DTIC+BCNU protokoll szerint (01. fázis)
79201	Kemoterápia, TAX monoterápia protokoll szerint (01. fázis)
79211	Kemoterápia, TXT monoterápia protokoll szerint (01. fázis)
79221	Kemoterápia, ADRIA protokoll szerint (01. fázis)
79231	Kemoterápia, EPI/B protokoll szerint (01. fázis)
79241	Kemoterápia, 5FU heti nagy dózissal protokoll szerint (01. fázis)
79251	Kemoterápia, módosított CMF protokoll szerint (01. fázis)
79252	Kemoterápia, módosított CMF protokoll szerint (02. fázis)
79261	Kemoterápia, FEM/A protokoll szerint (01. fázis)
79262	Kemoterápia, FEM/A protokoll szerint (02. fázis)
79263	Kemoterápia, FEM/A protokoll szerint (03. fázis)
79264	Kemoterápia, FEM/A protokoll szerint (04. fázis)
79271	Kemoterápia, 5FU+FOLINAC hetenkénti kis dózissal protokoll szerint (01. fázis)
79281	Kemoterápia, FEM/C protokoll szerint (01. fázis)
79282	Kemoterápia, FEM/C protokoll szerint (02. fázis)
79291	Kemoterápia, CDDP+5FU/B protokoll szerint (01. fázis)
79311	Kemoterápia, C protokoll szerint 18 év alatt (01. fázis)
79321	Kemoterápia, D protokoll szerint 18 év alatt (01. fázis)
79331	Kemoterápia, nagy dózissal MTX protokoll szerint 18 év alatt (01. fázis)
79341	Kemoterápia, E protokoll szerint 18 év alatt (01. fázis)
79351	Kemoterápia, CNSCARV protokoll szerint 18 év alatt (01. fázis)
79361	Kemoterápia, CNSV protokoll szerint 18 év alatt (01. fázis)
79371	Kemoterápia, EWEVAI protokoll szerint 18 év alatt (01. fázis)
79381	Kemoterápia, EWVIDE3 protokoll szerint 18 év alatt (01. fázis)
79391	Kemoterápia, EWV protokoll szerint 18 év alatt (01. fázis)
79401	Kemoterápia, EWVAI2 protokoll szerint 18 év alatt (01. fázis)
79411	Kemoterápia, EWVID2 protokoll szerint 18 év alatt (01. fázis)
79421	Kemoterápia, EWVAI3 protokoll szerint 18 év alatt (01. fázis)
79431	Kemoterápia, EWCERV protokoll szerint 18 év alatt (01. fázis)
79441	Kemoterápia, EWIVE protokoll szerint 18 év alatt (01. fázis)
79451	Kemoterápia, EWVAI22 protokoll szerint 18 év alatt (01. fázis)
79461	Kemoterápia, EWVAC protokoll szerint 18 év alatt (01. fázis)
79471	Kemoterápia, EWVIDE33 protokoll szerint 18 év alatt (01. fázis)
79481	Kemoterápia, SV protokoll szerint 18 év alatt (01. fázis)
79491	Kemoterápia, SVA protokoll szerint 18 év alatt (01. fázis)
79501	Kemoterápia, SIVA2 protokoll szerint 18 év alatt (01. fázis)
79511	Kemoterápia, SIVD2 protokoll szerint 18 év alatt (01. fázis)
79521	Kemoterápia, SIVA3 protokoll szerint 18 év alatt (01. fázis)
79531	Kemoterápia, SCERV protokoll szerint 18 év alatt (01. fázis)
79541	Kemoterápia, SI3VE protokoll szerint 18 év alatt (01. fázis)
79551	Kemoterápia, SICARE5 protokoll szerint 18 év alatt (01. fázis)
79561	Kemoterápia, WV protokoll szerint 18 év alatt (01. fázis)
79571	Kemoterápia, WVAct protokoll szerint 18 év alatt (01. fázis)
79581	Kemoterápia, WTVA5 protokoll szerint 18 év alatt (01. fázis)
79591	Kemoterápia, WTVA5V protokoll szerint 18 év alatt (01. fázis)
79601	Kemoterápia, WTVR protokoll szerint 18 év alatt (01. fázis)
79611	Kemoterápia, WTVR protokoll szerint 18 év alatt (01. fázis)
79661	Kemoterápia, GCT-PE protokoll szerint 18 év alatt (01. fázis)
79671	Kemoterápia, GPEI protokoll szerint 18 év alatt (01. fázis)
79681	Kemoterápia, GCT-IE protokoll szerint 18 év alatt (01. fázis)
79691	Kemoterápia, GCT-ECBDA protokoll szerint 18 év alatt (01. fázis)
79701	Kemoterápia, MAHO-PVB protokoll szerint 18 év alatt (01. fázis)
79711	Kemoterápia, GVAC protokoll szerint 18 év alatt (01. fázis)
79721	Kemoterápia, GBEP protokoll szerint 18 év alatt (01. fázis)
79731	Kemoterápia, GCAREB protokoll szerint 18 év alatt (01. fázis)

79741	Kemoterápia, GBEP5 protokoll szerint 18 év alatt (01. fázis)
79751	Kemoterápia, HPLADO protokoll szerint 18 év alatt (01. fázis)
79761	Kemoterápia, HCARE protokoll szerint 18 év alatt (01. fázis)
79771	Kemoterápia, HIPA protokoll szerint 18 év alatt (01. fázis)
79781	Kemoterápia, HCARD protokoll szerint 18 év alatt (01. fázis)
79791	Kemoterápia, HP protokoll szerint 18 év alatt (01. fázis)
79801	Kemoterápia, ROPEC protokoll szerint 18 év alatt (01. fázis)
79811	Kemoterápia, RVDC40 protokoll szerint 18 év alatt (01. fázis)
79821	Kemoterápia, RPE protokoll szerint 18 év alatt (01. fázis)
79831	Kemoterápia, RVDC20 protokoll szerint 18 év alatt (01. fázis)
79841	Kemoterápia, RVC protokoll szerint 18 év alatt (01. fázis)
79851	Kemoterápia, RMAT protokoll szerint 18 év alatt (01. fázis)
79861	Kemoterápia, RCAREV protokoll szerint 18 év alatt (01. fázis)
79871	Kemoterápia, NOPEC protokoll szerint 18 év alatt (01. fázis)
79881	Kemoterápia, NOJEC protokoll szerint 18 év alatt (01. fázis)
79891	Kemoterápia, NCADO protokoll szerint 18 év alatt (01. fázis)
79901	Kemoterápia, NCE protokoll szerint 18 év alatt (01. fázis)
79911	Kemoterápia, NVCE protokoll szerint 18 év alatt (01. fázis)
79921	Kemoterápia, NVC protokoll szerint 18 év alatt (01. fázis)
79931	Kemoterápia, NVECY protokoll szerint 18 év alatt (01. fázis)
79941	Kemoterápia, N4 protokoll szerint 18 év alatt (01. fázis)
79951	Kemoterápia, N5 protokoll szerint 18 év alatt (01. fázis)
79961	Kemoterápia, N6 protokoll szerint 18 év alatt (01. fázis)
79971	Kemoterápia, N7 protokoll szerint 18 év alatt (01. fázis)

## 2. melléklet a 11/2012. (II. 28.) NEFMI rendelethez

## A daganatellenes terápiák protokolljai

## 7000\* Kemoterápia, OSA protokoll szerint 18 év alatt

Protokoll időtartama : 2 [nap]  
 Protokollok közti szünet : 5 [nap]  
 Fázisok száma : 1

## Diagnózisok:

C4000 Lapocka és a felső végtag hosszú csontjainak rosszindulatú daganata  
 C4010 A felső végtag rövid csontjainak rosszindulatú daganata  
 C4020 Az alsó végtag hosszú csontjainak rosszindulatú daganata  
 C4030 Az alsó végtag rövid csontjainak rosszindulatú daganata  
 C4080 Végtagok csontjának és ízületi porcának átfedő rosszindulatú daganata  
 C4090 Végtagcsont és ízületi porc rosszindulatú daganata, k.m.n.  
 C4100 A koponya és az arc csontjainak rosszindulatú daganata  
 C4110 Mandibula (alsó állkapocs) rosszindulatú daganata  
 C4120 Gerinc rosszindulatú daganata  
 C4130 Bordák, szegycsont és kulcscsont rosszindulatú daganata  
 C4140 Medencecsontok, keresztcsont és farokcsont rosszindulatú daganata  
 C4180 Csont és ízületi porc átfedő elváltozása, rosszindulatú daganata  
 C4190 Csont és ízületi porc rosszindulatú daganata, k.m.n.  
 C7800 A tüdő másodlagos rosszindulatú daganata  
 C7940 A központi idegrendszer k.m.n. részének másodlagos rosszind. daganata  
 C7950 A csontok és csontvelő másodlagos rosszindulatú daganata  
 C7951 A koponya csontjának másodlagos rosszindulatú daganata  
 C7952 A gerincoszlop csontjainak másodlagos rosszind. daganata

## Fázisok leírása:

Beavatkozás kód: 70001 Kemoterápia, OSA protokoll szerint 18 év alatt (01. fázis)

Fázis azonosító: 1 Fázis hossza: 2 [nap]  
 ADM Doxorubicin Adagolás: 37,5 mg/m<sup>2</sup>

Ellátási napok a ciklus kezdetétől:	1	2
Fázisok:	1	1
ADM	Doxorubicin	* *

**7001\* Kemoterápia, OSM protokoll szerint 18 év alatt**

**Protokoll időtartama** : 3 [nap]  
**Protokollok közti szünet** : 4 [nap]  
**Fázisok száma** : 1

**Diagnózisok:**

C4000 Lapocka és a felső végtag hosszú csontjainak rosszindulatú daganata  
 C4010 A felső végtag rövid csontjainak rosszindulatú daganata  
 C4020 Az alsó végtag hosszú csontjainak rosszindulatú daganata  
 C4030 Az alsó végtag rövid csontjainak rosszindulatú daganata  
 C4080 Végtagok csontjának és ízületi porcának átfedő rosszindulatú daganata  
 C4090 Végtagcsont és ízületi porc rosszindulatú daganata, k.m.n.  
 C4100 A koponya és az arc csontjainak rosszindulatú daganata  
 C4110 Mandibula (alsó állkapocs) rosszindulatú daganata  
 C4120 Gerinc rosszindulatú daganata  
 C4130 Bordák, szegycsont és kulcscsont rosszindulatú daganata  
 C4140 Medencecsontok, keresztcsont és farokcsont rosszindulatú daganata  
 C4180 Csont és ízületi porc átfedő elváltozása, rosszindulatú daganata  
 C4190 Csont és ízületi porc rosszindulatú daganata, k.m.n.  
 C7800 A tüdő másodlagos rosszindulatú daganata  
 C7940 A központi idegrendszer k.m.n. részének másodlagos rosszind. daganata  
 C7950 A csontok és csontvelő másodlagos rosszindulatú daganata  
 C7951 A koponya csontjának másodlagos rosszindulatú daganata  
 C7952 A gerincoszlop csontjainak másodlagos rosszind. daganata

**Fázisok leírása:**

**Beavatkozás kód:** 70011 **Kemoterápia, OSM protokoll szerint 18 év alatt (01. fázis)**

**Fázis azonosító:** 1 **Fázis hossza:** 3 [nap]  
 MTX Methotrexate **Adagolás:** 12000,0 mg/m2  
 FOL Calcium folinate **Adagolás:** 60,0 mg/m2

Ellátási napok a ciklus kezdetétől:		1	2	3
Fázisok:		1	1	1
MTX	Methotrexate	*		
FOL	Calcium folinate		*	*



**7002\* Kemoterápia, OSIP protokoll szerint 18 év alatt**

**Protokoll időtartama** : 5 [nap]  
**Protokollok közti szünet** : 16 [nap]  
**Fázisok száma** : 1

**Diagnózisok:**

C4000 Lapocka és a felső végtag hosszú csontjainak rosszindulatú daganata  
 C4010 A felső végtag rövid csontjainak rosszindulatú daganata  
 C4020 Az alsó végtag hosszú csontjainak rosszindulatú daganata  
 C4030 Az alsó végtag rövid csontjainak rosszindulatú daganata  
 C4080 Végtagok csontjának és ízületi porcának átfedő rosszindulatú daganata  
 C4090 Végtagcsont és ízületi porc rosszindulatú daganata, k.m.n.  
 C4100 A koponya és az arc csontjainak rosszindulatú daganata  
 C4110 Mandibula (alsó állkapocs) rosszindulatú daganata  
 C4120 Gerinc rosszindulatú daganata  
 C4130 Bordák, szegycsont és kulcscsont rosszindulatú daganata  
 C4140 Medencecsontok, keresztcsont és farokcsont rosszindulatú daganata  
 C4180 Csont és ízületi porc átfedő elváltozása, rosszindulatú daganata  
 C4190 Csont és ízületi porc rosszindulatú daganata, k.m.n.  
 C7800 A tüdő másodlagos rosszindulatú daganata  
 C7940 A központi idegrendszer k.m.n. részének másodlagos rosszind. daganata  
 C7950 A csontok és csontvelő másodlagos rosszindulatú daganata  
 C7951 A koponya csontjának másodlagos rosszindulatú daganata  
 C7952 A gerincoszlop csontjainak másodlagos rosszind. daganata

**Fázisok leírása:**

**Beavatkozás kód:** 70021 **Kemoterápia, OSIP protokoll szerint 18 év alatt (01. fázis)**

**Fázis azonosító:** 1 **Fázis hossza:** 5 [nap]

IFO	Ifosfamide	<b>Adagolás:</b>	3000,0	mg/m <sup>2</sup>
MESNA	Mesna	<b>Adagolás:</b>	4000,0	mg/m <sup>2</sup>
CDDP	Cisplatin	<b>Adagolás:</b>	40,0	mg/m <sup>2</sup>

Ellátási napok a ciklus kezdetétől:		1	2	3	4	5
Fázisok:		1	1	1	1	1
IFO	Ifosfamide	*	*			
MESNA	Mesna	*	*			
CDDP	Cisplatin			*	*	*

## 7003J Kemoterápia, OSCE protokoll szerint 18 év alatt

**Protokoll időtartama** : 4 [nap]  
**Protokollok közti szünet** : 17 [nap]  
**Fázisok száma** : 1

### Diagnózisok:

- x C4000 Lapocka és a felső végtag hosszú csontjainak rosszindulatú daganata
- x C4010 A felső végtag rövid csontjainak rosszindulatú daganata
- x C4020 Az alsó végtag hosszú csontjainak rosszindulatú daganata
- x C4030 Az alsó végtag rövid csontjainak rosszindulatú daganata
- x C4080 Végtagok csontjának és ízületi porcának átfedő rosszindulatú daganata
- x C4090 Végtagcsont és ízületi porc rosszindulatú daganata, k.m.n.
- x C4100 A koponya és az arc csontjainak rosszindulatú daganata
- x C4110 Mandibula (alsó állkapocs) rosszindulatú daganata
- x C4120 Gerinc rosszindulatú daganata
- x C4130 Bordák, szegycsont és kulcscsont rosszindulatú daganata
- x C4140 Medencecsontok, keresztcsont és farokcsont rosszindulatú daganata
- x C4180 Csont és ízületi porc átfedő elváltozása, rosszindulatú daganata
- x C4190 Csont és ízületi porc rosszindulatú daganata, k.m.n.
- x C7800 A tüdő másodlagos rosszindulatú daganata
- x C7940 A központi idegrendszer k.m.n. részének másodlagos rosszind. daganata
- x C7950 A csontok és csontvelő másodlagos rosszindulatú daganata
- x C7951 A koponya csontjának másodlagos rosszindulatú daganata
- x C7952 A gerincoszlop csontjainak másodlagos rosszind. daganata

### Fázisok leírása:

**Beavatkozás kód: 70031 Kemoterápia, OSCE protokoll szerint 18 év alatt (01. fázis)**

**Fázis azonosító: 1 Fázis hossza: 4 [nap]**  
 CBP Carboplatin **Adagolás:** 150,0 mg/m<sup>2</sup>  
 VP Etoposide **Adagolás:** 150,0 mg/m<sup>2</sup>

Ellátási napok a ciklus kezdetétől:		1	2	3	4
Fázisok:		1	1	1	1
CBP	Carboplatin	*	*	*	*
VP	Etoposide	*	*	*	*

**7018\* Kemoterápia, GEM+TAX protokoll szerint**

**Protokoll időtartama** : 8 [nap]  
**Protokollok közti szünet** : 13 [nap]  
**Fázisok száma** : 2

**Diagnózisok:**

C5000 Mellbimbó és bimbóudvar rosszindulatú daganata  
 C5010 Az emlő központi részének rosszindulatú daganata  
 C5020 Az emlő felső-belső negyedének rosszindulatú daganata  
 C5030 Az emlő alsó-belső negyedének rosszindulatú daganata  
 C5040 Az emlő felső-külső negyedének rosszindulatú daganata  
 C5050 Az emlő alsó-külső negyedének rosszindulatú daganata  
 C5060 Az emlő hónalji részének rosszindulatú daganata  
 C5080 Az emlő átfedő elváltozása, rosszindulatú daganata  
 C5090 Emlő rosszindulatú daganata, k.m.n.

**Fázisok leírása:**

**Beavatkozás kód: 70181 Kemoterápia, GEM+TAX protokoll szerint (01. fázis)**

**Fázis azonosító: 1 Fázis hossza: 1 [nap]**  
 GEM Gemcitabine **Adagolás:** 1250,0 mg/m<sup>2</sup>  
 TAX Paclitaxel **Adagolás:** 175,0 mg/m<sup>2</sup>

**Beavatkozás kód: 70182 Kemoterápia, GEM+TAX protokoll szerint (02. fázis)**

**Fázis azonosító: 2 Fázis hossza: 1 [nap]**  
 GEM Gemcitabine **Adagolás:** 1250,0 mg/m<sup>2</sup>

Ellátási napok a ciklus kezdetétől:		1	2	3	4	5	6	7	8
Fázisok:		1							2
GEM	Gemcitabine	*							*
TAX	Paclitaxel	*							



**7020\* Kemoterápia, HER+TXT/A telítő ciklus protokoll szerint**

**Protokoll időtartama** : 15 [nap]  
**Protokollok közti szünet** : 6 [nap]  
**Fázisok száma** : 3

**Diagnózisok:**

C5000 Mellbimbó és bimbóudvar rosszindulatú daganata  
 C5010 Az emlő központi részének rosszindulatú daganata  
 C5020 Az emlő felső-belső negyedének rosszindulatú daganata  
 C5030 Az emlő alsó-belső negyedének rosszindulatú daganata  
 C5040 Az emlő felső-külső negyedének rosszindulatú daganata  
 C5050 Az emlő alsó-külső negyedének rosszindulatú daganata  
 C5060 Az emlő hónalji részének rosszindulatú daganata  
 C5080 Az emlő átfedő elváltozása, rosszindulatú daganata  
 C5090 Emlő rosszindulatú daganata, k.m.n.

**Fázisok leírása:**

**Beavatkozás kód: 70201 Kemoterápia, HER+TXT/A telítő ciklus protokoll szerint (01. fázis)**

**Fázis azonosító: 1 Fázis hossza: 1 [nap]**  
 HER Trastuzumab **Adagolás:** 4,0 mg/kg  
 TXT Docetaxel **Adagolás:** 100,0 mg/m<sup>2</sup>

**Beavatkozás kód: 70202 Kemoterápia, HER+TXT/A telítő ciklus protokoll szerint (02. fázis)**

**Fázis azonosító: 2 Fázis hossza: 1 [nap]**  
 HER Trastuzumab **Adagolás:** 2,0 mg/kg

**Beavatkozás kód: 70203 Kemoterápia, HER+TXT/A telítő ciklus protokoll szerint (03. fázis)**

**Fázis azonosító: 3 Fázis hossza: 1 [nap]**  
 HER Trastuzumab **Adagolás:** 2,0 mg/kg

Ellátási napok a ciklus kezdetétől:	1	2	3	4	5	6	7	8	9	10	11	12	13	14	15
Fázisok:	1							2							3
HER	Trastuzumab	*													
TXT	Docetaxel	*													
HER	Trastuzumab							*							*



**7022\* Kemoterápia, 5FU protokoll szerint**

**Protokoll időtartama** : 1 [nap]  
**Protokollok közti szünet** : 6 [nap]  
**Fázisok száma** : 1

**Diagnózisok:**

C1800 Vakbél (coecum) rosszindulatú daganata  
 C1810 Féregnyúlvány rosszindulatú daganata  
 C1820 Colon ascendens rosszindulatú daganata  
 C1830 Flexura hepatica rosszindulatú daganata  
 C1840 Colon transversum rosszindulatú daganata  
 C1850 Flexura lienalis rosszindulatú daganata  
 C1860 Colon descendens rosszindulatú daganata  
 C1870 Colon sigmoideum rosszindulatú daganata  
 C1880 A vastagbél átfedő elváltozása, rosszindulatú daganata  
 C1890 Vastagbél rosszindulatú daganata, k.m.n.  
 C19H0 A sigmabél-végbél határ rosszindulatú daganata  
 C20H0 A végbél rosszindulatú daganata  
 C2100 Végbélnyílás rosszindulatú daganata, k.m.n.  
 C2110 Canalis analis rosszindulatú daganata  
 C2120 Cloacogen zóna rosszindulatú daganata  
 C2180 Rectum, anus és canalis analis átfedő elváltozása, rosszind. daganata

**Fázisok leírása:**

**Beavatkozás kód:** 70221 **Kemoterápia, 5FU protokoll szerint (01. fázis)**

**Fázis azonosító:** 1 **Fázis hossza:** 1 [nap]  
 5FU Fluorouracyl **Adagolás:** 500,0 mg/m2

Ellátási napok a ciklus kezdetétől:	1
Fázisok:	1
5FU	Fluorouracyl *

## 7023\* Kemoterápia, 5FU+FOLINAC hetenkénti nagy dózisú protokoll szerint

Protokoll időtartama : 1 [nap]  
 Protokollok közti szünet : 6 [nap]  
 Fázisok száma : 1

### Diagnózisok:

C1800 Vakbél (coecum) rosszindulatú daganata  
 C1810 Féregnyúlvány rosszindulatú daganata  
 C1820 Colon ascendens rosszindulatú daganata  
 C1830 Flexura hepatica rosszindulatú daganata  
 C1840 Colon transversum rosszindulatú daganata  
 C1850 Flexura lienalis rosszindulatú daganata  
 C1860 Colon descendens rosszindulatú daganata  
 C1870 Colon sigmoideum rosszindulatú daganata  
 C1880 A vastagbél átfedő elváltozása, rosszindulatú daganata  
 C1890 Vastagbél rosszindulatú daganata, k.m.n.  
 C19H0 A sigmabél-végbél határ rosszindulatú daganata  
 C20H0 A végbél rosszindulatú daganata

### Fázisok leírása:

Beavatkozás kód: 70231 Kemoterápia, 5FU+FOLINAC hetenkénti nagy dózisú protokoll szerint (01. fázis)

Fázis azonosító: 1 Fázis hossza: 1 [nap]  
 5FU Fluorouracyl Adagolás: 2600,0 mg/m<sup>2</sup>  
 FOL Calcium folinate Adagolás: 500,0 mg/m<sup>2</sup>

Ellátási napok a ciklus kezdetétől:	1
Fázisok:	1
5FU	Fluorouracyl *
FOL	Calcium folinate *



**7026\* Kemoterápia, CAP I. protokoll szerint**

**Protokoll időtartama** : 1 [nap]  
**Protokollok közti szünet** : 20 [nap]  
**Fázisok száma** : 1

**Diagnózisok:**

C0000 Felső ajak, külső felszín rosszindulatú daganata  
C0010 Alsó ajak külső felszín rosszindulatú daganata  
C0020 Ajak, k.m.n. rosszindulatú daganata  
C0030 Felső ajak, belső felszín rosszindulatú daganata  
C0040 Alsó ajak, belső felszín rosszindulatú daganata  
C0050 Ajak, nem meghatározott belső felszín rosszindulatú daganata  
C0060 Ajakzug rosszindulatú daganata  
C0080 Az ajak átfedő elváltozása, rosszindulatú daganata  
C0090 Ajak rosszindulatú daganata, k.m.n.  
C0101 A nyelvgyök rosszindulatú daganata I. stádium  
C0102 A nyelvgyök rosszindulatú daganata II. stádium  
C0103 A nyelvgyök rosszindulatú daganata III. stádium  
C0104 A nyelvgyök rosszindulatú daganata IV. stádium  
C01H0 A nyelvgyök rosszindulatú daganata  
C0200 A nyelv háti felszínének rosszindulatú daganata  
C0201 A nyelv háti felszínének rosszindulatú daganata I. stádium  
C0202 A nyelv háti felszínének rosszindulatú daganata II. stádium  
C0203 A nyelv háti felszínének rosszindulatú daganata III. stádium  
C0204 A nyelv háti felszínének rosszindulatú daganata IV. stádium  
C0210 A nyelv szélének rosszindulatú daganata  
C0211 A nyelv szélének rosszindulatú daganata I. stádium  
C0212 A nyelv szélének rosszindulatú daganata II. stádium  
C0213 A nyelv szélének rosszindulatú daganata III. stádium  
C0214 A nyelv szélének rosszindulatú daganata IV. stádium  
C0220 A nyelv alsó felszínének rosszindulatú daganata  
C0221 A nyelv alsó felszínének rosszindulatú daganata I. stádium  
C0222 A nyelv alsó felszínének rosszindulatú daganata II. stádium  
C0223 A nyelv alsó felszínének rosszindulatú daganata III. stádium  
C0224 A nyelv alsó felszínének rosszindulatú daganata IV. stádium  
C0230 A nyelv első kétharmadának rosszindulatú daganata, k.m.n. része  
C0231 A nyelv első kétharmadának rosszindulatú dag., k.m.n. része I. stád.  
C0232 A nyelv első kétharmadának rosszindulatú dag., k.m.n. része II. stád.  
C0233 A nyelv első kétharmadának rosszindulatú dag., k.m.n. része III. stád.  
C0234 A nyelv első kétharmadának rosszindulatú dag., k.m.n. része IV. stád.  
C0240 Nyelvmandula rosszindulatú daganata  
C0241 Nyelvmandula rosszindulatú daganata I. stádium  
C0242 Nyelvmandula rosszindulatú daganata II. stádium  
C0243 Nyelvmandula rosszindulatú daganata III. stádium  
C0244 Nyelvmandula rosszindulatú daganata IV. stádium  
C0280 A nyelv átfedő elváltozása, rosszindulatú daganata  
C0281 A nyelv átfedő elváltozása, rosszindulatú daganata I. stádium  
C0282 A nyelv átfedő elváltozása, rosszindulatú daganata II. stádium  
C0283 A nyelv átfedő elváltozása, rosszindulatú daganata III. stádium  
C0284 A nyelv átfedő elváltozása, rosszindulatú daganata IV. stádium  
C0290 Nyelv rosszindulatú daganata, k.m.n.  
C0291 Nyelv rosszindulatú daganata, k.m.n. I. stádium  
C0292 Nyelv rosszindulatú daganata, k.m.n. II. stádium  
C0293 Nyelv rosszindulatú daganata, k.m.n. III. stádium  
C0294 Nyelv rosszindulatú daganata, k.m.n. IV. stádium  
C0300 Felső fogíny rosszindulatú daganata  
C0301 Felső fogíny rosszindulatú daganata I. stádium

C0302 Felső fogíny rosszindulatú daganata II. stádium  
C0303 Felső fogíny rosszindulatú daganata III. stádium  
C0304 Felső fogíny rosszindulatú daganata IV. stádium  
C0310 Alsó fogíny rosszindulatú daganata  
C0311 Alsó fogíny rosszindulatú daganata I. stádium  
C0312 Alsó fogíny rosszindulatú daganata II. stádium  
C0313 Alsó fogíny rosszindulatú daganata III. stádium  
C0314 Alsó fogíny rosszindulatú daganata IV. stádium  
C0390 Fogíny rosszindulatú daganata, k.m.n.  
C0391 Fogíny rosszindulatú daganata, k.m.n. I. stádium  
C0392 Fogíny rosszindulatú daganata, k.m.n. II. stádium  
C0393 Fogíny rosszindulatú daganata, k.m.n. III. stádium  
C0394 Fogíny rosszindulatú daganata, k.m.n. IV. stádium  
C0400 A szájfenék első részének rosszindulatú daganata  
C0401 A szájfenék első részének rosszindulatú daganata I. stádium  
C0402 A szájfenék első részének rosszindulatú daganata II. stádium  
C0403 A szájfenék első részének rosszindulatú daganata III. stádium  
C0404 A szájfenék első részének rosszindulatú daganata IV. stádium  
C0410 A szájfenék oldalsó részének rosszindulatú daganata  
C0411 A szájfenék oldalsó részének rosszindulatú dag. I. stádium  
C0412 A szájfenék oldalsó részének rosszindulatú dag. II. stádium  
C0413 A szájfenék oldalsó részének rosszindulatú dag. III. stádium  
C0414 A szájfenék oldalsó részének rosszindulatú dag. IV. stádium  
C0480 A szájfenék határt átfedő elváltozása, rosszindulatú daganata  
C0481 A szájfenék határt átfedő elváltozása, rossz. dag. I. stádium  
C0482 A szájfenék határt átfedő elváltozása, rossz. dag. II. stádium  
C0483 A szájfenék határt átfedő elváltozása, rossz. dag. III. stádium  
C0484 A szájfenék határt átfedő elváltozása, rossz. dag. IV. stádium  
C0490 Szájfenék rosszindulatú daganata, k.m.n.  
C0491 Szájfenék rosszindulatú daganata, k.m.n. I. stádium  
C0492 Szájfenék rosszindulatú daganata, k.m.n. II. stádium  
C0493 Szájfenék rosszindulatú daganata, k.m.n. III. stádium  
C0494 Szájfenék rosszindulatú daganata, k.m.n. IV. stádium  
C0500 Kemény szájpad rosszindulatú daganata  
C0501 Kemény szájpad rosszindulatú daganata I. stádium  
C0502 Kemény szájpad rosszindulatú daganata II. stádium  
C0503 Kemény szájpad rosszindulatú daganata III. stádium  
C0504 Kemény szájpad rosszindulatú daganata IV. stádium  
C0510 Lágy szájpad rosszindulatú daganata  
C0511 Lágy szájpad rosszindulatú daganata I. stádium  
C0512 Lágy szájpad rosszindulatú daganata II. stádium  
C0513 Lágy szájpad rosszindulatú daganata III. stádium  
C0514 Lágy szájpad rosszindulatú daganata IV. stádium  
C0520 Nyelvcsap rosszindulatú daganata  
C0521 Nyelvcsap rosszindulatú daganata I. stádium  
C0522 Nyelvcsap rosszindulatú daganata II. stádium  
C0523 Nyelvcsap rosszindulatú daganata III. stádium  
C0524 Nyelvcsap rosszindulatú daganata IV. stádium  
C0580 A szájpad átfedő elváltozása, rosszindulatú daganata  
C0581 A szájpad átfedő elváltozása, rosszindulatú daganata I. stádium  
C0582 A szájpad átfedő elváltozása, rosszindulatú daganata II. stádium  
C0583 A szájpad átfedő elváltozása, rosszindulatú daganata III. stádium  
C0584 A szájpad átfedő elváltozása, rosszindulatú daganata IV. stádium  
C0590 Szájpad rosszindulatú daganata, k.m.n.  
C0591 Szájpad rosszindulatú daganata, k.m.n. I. stádium  
C0592 Szájpad rosszindulatú daganata, k.m.n. II. stádium  
C0593 Szájpad rosszindulatú daganata, k.m.n. III. stádium  
C0594 Szájpad rosszindulatú daganata, k.m.n. IV. stádium  
C0600 Pofanyálkahártya rosszindulatú daganata  
C0601 Pofanyálkahártya rosszindulatú daganata I. stádium

C0602 Pofanyálkahártya rosszindulatú daganata II. stádium  
C0603 Pofanyálkahártya rosszindulatú daganata III. stádium  
C0604 Pofanyálkahártya rosszindulatú daganata IV. stádium  
C0610 Szájtornác rosszindulatú daganata  
C0611 Szájtornác rosszindulatú daganata I. stádium  
C0612 Szájtornác rosszindulatú daganata II. stádium  
C0613 Szájtornác rosszindulatú daganata III. stádium  
C0614 Szájtornác rosszindulatú daganata IV. stádium  
C0620 Órlőfogak mögötti terület rosszindulatú daganata  
C0621 Órlőfogak mögötti terület rosszindulatú daganata I. stádium  
C0622 Órlőfogak mögötti terület rosszindulatú daganata II. stádium  
C0623 Órlőfogak mögötti terület rosszindulatú daganata III. stádium  
C0624 Órlőfogak mögötti terület rosszindulatú daganata IV. stádium  
C0680 A szájüreg egyéb és k.m.n. részének átfedő rosszindulatú daganata  
C0681 A szájüreg egyéb és k.m.n. részének átfedő rossz. dag. I. stádium  
C0682 A szájüreg egyéb és k.m.n. részének átfedő rossz. dag. II. stádium  
C0683 A szájüreg egyéb és k.m.n. részének átfedő rossz. dag. III. stádium  
C0684 A szájüreg egyéb és k.m.n. részének átfedő rossz. dag. IV. stádium  
C0690 Száj rosszindulatú daganata, k.m.n.  
C0691 Száj rosszindulatú daganata, k.m.n. I. stádium  
C0692 Száj rosszindulatú daganata, k.m.n. II. stádium  
C0693 Száj rosszindulatú daganata, k.m.n. III. stádium  
C0694 Száj rosszindulatú daganata, k.m.n. IV. stádium  
C0701 A parotis rosszindulatú daganata I. stádium  
C0702 A parotis rosszindulatú daganata II. stádium  
C0703 A parotis rosszindulatú daganata III. stádium  
C0704 A parotis rosszindulatú daganata IV. stádium  
C07H0 A parotis rosszindulatú daganata  
C0800 Submandibularis nyálmirigy rosszindulatú daganata  
C0801 Submandibularis nyálmirigy rosszindulatú daganata I. stádium  
C0802 Submandibularis nyálmirigy rosszindulatú daganata II. stádium  
C0803 Submandibularis nyálmirigy rosszindulatú daganata III. stádium  
C0804 Submandibularis nyálmirigy rosszindulatú daganata IV. stádium  
C0810 Nyelv alatti nyálmirigy rosszindulatú daganata  
C0811 Nyelv alatti nyálmirigy rosszindulatú daganata I. stádium  
C0812 Nyelv alatti nyálmirigy rosszindulatú daganata II. stádium  
C0813 Nyelv alatti nyálmirigy rosszindulatú daganata III. stádium  
C0814 Nyelv alatti nyálmirigy rosszindulatú daganata IV. stádium  
C0880 A nagyobb nyálmirigyek átfedő elváltozása, rosszindulatú daganata  
C0881 A nagyobb nyálmirigyek átfedő elváltozása, rossz. dag. I. stádium  
C0882 A nagyobb nyálmirigyek átfedő elváltozása, rossz. dag. II. stádium  
C0883 A nagyobb nyálmirigyek átfedő elváltozása, rossz. dag. III. stádium  
C0884 A nagyobb nyálmirigyek átfedő elváltozása, rossz. dag. IV. stádium  
C0890 Nagy nyálmirigy rosszindulatú daganata, k.m.n.  
C0891 Nagy nyálmirigy rosszindulatú daganata, k.m.n. I. stádium  
C0892 Nagy nyálmirigy rosszindulatú daganata, k.m.n. II. stádium  
C0893 Nagy nyálmirigy rosszindulatú daganata, k.m.n. III. stádium  
C0894 Nagy nyálmirigy rosszindulatú daganata, k.m.n. IV. stádium  
C0900 Mandula árok rosszindulatú daganata  
C0901 Mandula árok rosszindulatú daganata I. stádium  
C0902 Mandula árok rosszindulatú daganata II. stádium  
C0903 Mandula árok rosszindulatú daganata III. stádium  
C0904 Mandula árok rosszindulatú daganata IV. stádium  
C0910 Mandulaív (mellső ill. hátsó) rosszindulatú daganata  
C0911 Mandulaív (mellső ill. hátsó) rosszindulatú daganata I. stádium  
C0912 Mandulaív (mellső ill. hátsó) rosszindulatú daganata II. stádium  
C0913 Mandulaív (mellső ill. hátsó) rosszindulatú daganata III. stádium  
C0914 Mandulaív (mellső ill. hátsó) rosszindulatú daganata IV. stádium  
C0980 A mandula átfedő elváltozása, rosszindulatú daganata  
C0981 A mandula átfedő elváltozása, rosszindulatú daganata I. stádium

- C0982 A mandula átfedő elváltozása, rosszindulatú daganata II. stádium  
C0983 A mandula átfedő elváltozása, rosszindulatú daganata III. stádium  
C0984 A mandula átfedő elváltozása, rosszindulatú daganata IV. stádium  
C0990 Mandula rosszindulatú daganata, k.m.n.  
C0991 Mandula rosszindulatú daganata, k.m.n. I. stádium  
C0992 Mandula rosszindulatú daganata, k.m.n. II. stádium  
C0993 Mandula rosszindulatú daganata, k.m.n. III. stádium  
C0994 Mandula rosszindulatú daganata, k.m.n. IV. stádium  
C1000 Vallecula rosszindulatú daganata  
C1001 Vallecula rosszindulatú daganata I. stádium  
C1002 Vallecula rosszindulatú daganata II. stádium  
C1003 Vallecula rosszindulatú daganata III. stádium  
C1004 Vallecula rosszindulatú daganata IV. stádium  
C1010 A gégefedő mellső felszínének rosszindulatú daganata  
C1011 A gégefedő mellső felszínének rosszindulatú daganata I. stádium  
C1012 A gégefedő mellső felszínének rosszindulatú daganata II. stádium  
C1013 A gégefedő mellső felszínének rosszindulatú daganata III. stádium  
C1014 A gégefedő mellső felszínének rosszindulatú daganata IV. stádium  
C1020 A szájgarat oldalsó falának rosszindulatú daganata  
C1021 A szájgarat oldalsó falának rosszindulatú daganata I. stádium  
C1022 A szájgarat oldalsó falának rosszindulatú daganata II. stádium  
C1023 A szájgarat oldalsó falának rosszindulatú daganata III. stádium  
C1024 A szájgarat oldalsó falának rosszindulatú daganata IV. stádium  
C1030 A szájgarat hátsó falának rosszindulatú daganata  
C1031 A szájgarat hátsó falának rosszindulatú daganata I. stádium  
C1032 A szájgarat hátsó falának rosszindulatú daganata II. stádium  
C1033 A szájgarat hátsó falának rosszindulatú daganata III. stádium  
C1034 A szájgarat hátsó falának rosszindulatú daganata IV. stádium  
C1040 Kopolytűív (branchiogen) hasadék rosszindulatú daganata  
C1041 Kopolytűív (branchiogen) hasadék rosszindulatú daganata I. stádium  
C1042 Kopolytűív (branchiogen) hasadék rosszindulatú daganata II. stádium  
C1043 Kopolytűív (branchiogen) hasadék rosszindulatú daganata III. stádium  
C1044 Kopolytűív (branchiogen) hasadék rosszindulatú daganata IV. stádium  
C1080 A szájgarat átfedő elváltozása, rosszindulatú daganata  
C1081 A szájgarat átfedő elváltozása, rosszindulatú daganata I. stádium  
C1082 A szájgarat átfedő elváltozása, rosszindulatú daganata II. stádium  
C1083 A szájgarat átfedő elváltozása, rosszindulatú daganata III. stádium  
C1084 A szájgarat átfedő elváltozása, rosszindulatú daganata IV. stádium  
C1090 Szájgarat rosszindulatú daganata, k.m.n.  
C1091 Szájgarat rosszindulatú daganata, k.m.n. I. stádium  
C1092 Szájgarat rosszindulatú daganata, k.m.n. II. stádium  
C1093 Szájgarat rosszindulatú daganata, k.m.n. III. stádium  
C1094 Szájgarat rosszindulatú daganata, k.m.n. IV. stádium  
C1100 Az orrgarat felső falának rosszindulatú daganata  
C1101 Az orrgarat felső falának rosszindulatú daganata I. stádium  
C1102 Az orrgarat felső falának rosszindulatú daganata II. stádium  
C1103 Az orrgarat felső falának rosszindulatú daganata III. stádium  
C1104 Az orrgarat felső falának rosszindulatú daganata IV. stádium  
C1110 Az orrgarat hátsó falának rosszindulatú daganata  
C1111 Az orrgarat hátsó falának rosszindulatú daganata I. stádium  
C1112 Az orrgarat hátsó falának rosszindulatú daganata II. stádium  
C1113 Az orrgarat hátsó falának rosszindulatú daganata III. stádium  
C1114 Az orrgarat hátsó falának rosszindulatú daganata IV. stádium  
C1120 Az orrgarat oldalfalának rosszindulatú daganata  
C1121 Az orrgarat oldalfalának rosszindulatú daganata I. stádium  
C1122 Az orrgarat oldalfalának rosszindulatú daganata II. stádium  
C1123 Az orrgarat oldalfalának rosszindulatú daganata III. stádium  
C1124 Az orrgarat oldalfalának rosszindulatú daganata IV. stádium  
C1130 Az orrgarat mellső falának rosszindulatú daganata  
C1131 Az orrgarat mellső falának rosszindulatú daganata I. stádium

- C1132 Az orrgarat mellső falának rosszindulatú daganata II. stádium  
C1133 Az orrgarat mellső falának rosszindulatú daganata III. stádium  
C1134 Az orrgarat mellső falának rosszindulatú daganata IV. stádium  
C1180 Az orrgarat átfedő elváltozása, rosszindulatú daganata  
C1181 Az orrgarat átfedő elváltozása, rosszindulatú daganata I. stádium  
C1182 Az orrgarat átfedő elváltozása, rosszindulatú daganata II. stádium  
C1183 Az orrgarat átfedő elváltozása, rosszindulatú daganata III. stádium  
C1184 Az orrgarat átfedő elváltozása, rosszindulatú daganata IV. stádium  
C1190 Orrgarat rosszindulatú daganata, k.m.n.  
C1191 Orrgarat rosszindulatú daganata, k.m.n. I. stádium  
C1192 Orrgarat rosszindulatú daganata, k.m.n. II. stádium  
C1193 Orrgarat rosszindulatú daganata, k.m.n. III. stádium  
C1194 Orrgarat rosszindulatú daganata, k.m.n. IV. stádium  
C1201 A sinus pyriformis rosszindulatú daganata I. stádium  
C1202 A sinus pyriformis rosszindulatú daganata II. stádium  
C1203 A sinus pyriformis rosszindulatú daganata III. stádium  
C1204 A sinus pyriformis rosszindulatú daganata IV. stádium  
C12H0 A sinus pyriformis rosszindulatú daganata  
C1300 Gyűrűporc mögötti terület rosszindulatú daganata  
C1301 Gyűrűporc mögötti terület rosszindulatú daganata I. stádium  
C1302 Gyűrűporc mögötti terület rosszindulatú daganata II. stádium  
C1303 Gyűrűporc mögötti terület rosszindulatú daganata III. stádium  
C1304 Gyűrűporc mögötti terület rosszindulatú daganata IV. stádium  
C1310 Aryepiglotticus redő hypopharynx felőli oldalának rosszind. daganata  
C1311 Aryepiglotticus redő hypopharynx felőli old. rosszind. dag. I. stád.  
C1312 Aryepiglotticus redő hypopharynx felőli old. rosszind. dag. II. stád.  
C1313 Aryepiglotticus redő hypopharynx felőli old. rosszind. dag. III. stád.  
C1314 Aryepiglotticus redő hypopharynx felőli old. rosszind. dag. IV. stád.  
C1320 A hypopharynx hátsó falának rosszindulatú daganata  
C1321 A hypopharynx hátsó falának rosszindulatú daganata I. stádium  
C1322 A hypopharynx hátsó falának rosszindulatú daganata II. stádium  
C1323 A hypopharynx hátsó falának rosszindulatú daganata III. stádium  
C1324 A hypopharynx hátsó falának rosszindulatú daganata IV. stádium  
C1380 A hypopharynx átfedő elváltozása, rosszindulatú daganata  
C1381 A hypopharynx átfedő elváltozása, rosszindulatú dag. I. stádium  
C1382 A hypopharynx átfedő elváltozása, rosszindulatú dag. II. stádium  
C1383 A hypopharynx átfedő elváltozása, rosszindulatú dag. III. stádium  
C1384 A hypopharynx átfedő elváltozása, rosszindulatú dag. IV. stádium  
C1390 Hypopharynx rosszindulatú daganata, k.m.n.  
C1391 Hypopharynx rosszindulatú daganata, k.m.n. I. stádium  
C1392 Hypopharynx rosszindulatú daganata, k.m.n. II. stádium  
C1393 Hypopharynx rosszindulatú daganata, k.m.n. III. stádium  
C1394 Hypopharynx rosszindulatú daganata, k.m.n. IV. stádium  
C1400 Garat rosszindulatú daganata, k.m.n.  
C1401 Garat rosszindulatú daganata, k.m.n. I. stádium  
C1402 Garat rosszindulatú daganata, k.m.n. II. stádium  
C1403 Garat rosszindulatú daganata, k.m.n. III. stádium  
C1404 Garat rosszindulatú daganata, k.m.n. IV. stádium  
C1410 Laryngopharynx rosszindulatú daganata  
C1411 Laryngopharynx rosszindulatú daganata I. stádium  
C1412 Laryngopharynx rosszindulatú daganata II. stádium  
C1413 Laryngopharynx rosszindulatú daganata III. stádium  
C1414 Laryngopharynx rosszindulatú daganata IV. stádium  
C1420 Waldeyer-gyűrű rosszindulatú daganata  
C1421 Waldeyer-gyűrű rosszindulatú daganata I. stádium  
C1422 Waldeyer-gyűrű rosszindulatú daganata II. stádium  
C1423 Waldeyer-gyűrű rosszindulatú daganata III. stádium  
C1424 Waldeyer-gyűrű rosszindulatú daganata IV. stádium  
C1480 Az ajak, a szájüreg és a garat átfedő elváltozása, rosszind. daganata  
C1481 Az ajak, a szájüreg és a garat átfedő elvált., rossz. dag. I.st.

- C1482 Az ajak, a szájüreg és a garat átfedő elvált., rossz. dag. II.st.  
C1483 Az ajak, a szájüreg és a garat átfedő elvált., rossz. dag. III.st.  
C1484 Az ajak, a szájüreg és a garat átfedő elvált., rossz. dag. IV.st.  
C3000 Orrüreg rosszindulatú daganata  
C3001 Orrüreg rosszindulatú daganata I. stádium  
C3002 Orrüreg rosszindulatú daganata II. stádium  
C3003 Orrüreg rosszindulatú daganata III. stádium  
C3004 Orrüreg rosszindulatú daganata IV. stádium  
C3010 Középfül rosszindulatú daganata  
C3011 Középfül rosszindulatú daganata I. stádium  
C3012 Középfül rosszindulatú daganata II. stádium  
C3013 Középfül rosszindulatú daganata III. stádium  
C3014 Középfül rosszindulatú daganata IV. stádium  
C3100 Arcüreg rosszindulatú daganata  
C3101 Arcüreg rosszindulatú daganata I. stádium  
C3102 Arcüreg rosszindulatú daganata II. stádium  
C3103 Arcüreg rosszindulatú daganata III. stádium  
C3104 Arcüreg rosszindulatú daganata IV. stádium  
C3110 Rostacsonti üreg rosszindulatú daganata  
C3111 Rostacsonti üreg rosszindulatú daganata I. stádium  
C3112 Rostacsonti üreg rosszindulatú daganata II. stádium  
C3113 Rostacsonti üreg rosszindulatú daganata III. stádium  
C3114 Rostacsonti üreg rosszindulatú daganata IV. stádium  
C3120 Homloküreg rosszindulatú daganata  
C3121 Homloküreg rosszindulatú daganata I. stádium  
C3122 Homloküreg rosszindulatú daganata II. stádium  
C3123 Homloküreg rosszindulatú daganata III. stádium  
C3124 Homloküreg rosszindulatú daganata IV. stádium  
C3130 Ékcsonyi üreg rosszindulatú daganata  
C3131 Ékcsonyi üreg rosszindulatú daganata I. stádium  
C3132 Ékcsonyi üreg rosszindulatú daganata II. stádium  
C3133 Ékcsonyi üreg rosszindulatú daganata III. stádium  
C3134 Ékcsonyi üreg rosszindulatú daganata IV. stádium  
C3180 A melléküreg átfedő elváltozása, rosszindulatú daganata  
C3181 A melléküreg átfedő elváltozása, rosszind. dag. I. stádium  
C3182 A melléküreg átfedő elváltozása, rosszind. dag. II. stádium  
C3183 A melléküreg átfedő elváltozása, rosszind. dag. III. stádium  
C3184 A melléküreg átfedő elváltozása, rosszind. dag. IV. stádium  
C3190 Melléküreg rosszindulatú daganata, k.m.n.  
C3191 Melléküreg rosszindulatú daganata, k.m.n. I. stádium  
C3192 Melléküreg rosszindulatú daganata, k.m.n. II. stádium  
C3193 Melléküreg rosszindulatú daganata, k.m.n. III. stádium  
C3194 Melléküreg rosszindulatú daganata, k.m.n. IV. stádium  
C3200 Glottis rosszindulatú daganata  
C3201 Glottis rosszindulatú daganata I. stádium  
C3202 Glottis rosszindulatú daganata II. stádium  
C3203 Glottis rosszindulatú daganata III. stádium  
C3204 Glottis rosszindulatú daganata IV. stádium  
C3210 Supraglotticus rész rosszindulatú daganata  
C3211 Supraglotticus rész rosszindulatú daganata I. stádium  
C3212 Supraglotticus rész rosszindulatú daganata II. stádium  
C3213 Supraglotticus rész rosszindulatú daganata III. stádium  
C3214 Supraglotticus rész rosszindulatú daganata IV. stádium  
C3220 Subglotticus rész rosszindulatú daganata  
C3221 Subglotticus rész rosszindulatú daganata I. stádium  
C3222 Subglotticus rész rosszindulatú daganata II. stádium  
C3223 Subglotticus rész rosszindulatú daganata III. stádium  
C3224 Subglotticus rész rosszindulatú daganata IV. stádium  
C3230 Gégeporc rosszindulatú daganata  
C3231 Gégeporc rosszindulatú daganata I. stádium

C3232 Gégeporc rosszindulatú daganata II. stádium  
 C3233 Gégeporc rosszindulatú daganata III. stádium  
 C3234 Gégeporc rosszindulatú daganata IV. stádium  
 C3280 A gége átfedő elváltozása, rosszindulatú daganata  
 C3281 A gége átfedő elváltozása, rosszindulatú daganata I. stádium  
 C3282 A gége átfedő elváltozása, rosszindulatú daganata II. stádium  
 C3283 A gége átfedő elváltozása, rosszindulatú daganata III. stádium  
 C3284 A gége átfedő elváltozása, rosszindulatú daganata IV. stádium  
 C3290 Gége rosszindulatú daganata, k.m.n.  
 C3291 Gége rosszindulatú daganata, k.m.n. I. stádium  
 C3292 Gége rosszindulatú daganata, k.m.n. II. stádium  
 C3293 Gége rosszindulatú daganata, k.m.n. III. stádium  
 C3294 Gége rosszindulatú daganata, k.m.n. IV. stádium  
 C5400 A méh isthmusa rosszindulatú daganata  
 C5410 Endometrium rosszindulatú daganata  
 C5420 Myometrium rosszindulatú daganata  
 C5430 Méhfundus rosszindulatú daganata  
 C5480 A méhtest átfedő elváltozása, rosszindulatú daganata  
 C5490 Méhtest rosszindulatú daganata, k.m.n.  
 C56H0 A petefészek rosszindulatú daganata  
 C65H0 A vesemedence rosszindulatú daganata  
 C66H0 A húgyvezeték (ureter) rosszindulatú daganata  
 C6700 Húgyhólyag trigonumának rosszindulatú daganata  
 C6710 Húgyhólyag tető (vertex) rosszindulatú daganata  
 C6720 Húgyhólyag oldalfalának rosszindulatú daganata  
 C6730 Húgyhólyag mellső falának rosszindulatú daganata  
 C6740 Húgyhólyag hátsó falának rosszindulatú daganata  
 C6750 Húgyhólyag nyakának rosszindulatú daganata  
 C6760 Húgyvezeték nyílás (orificium) rosszindulatú daganata  
 C6770 Urachus rosszindulatú daganata  
 C6780 A húgyhólyag átfedő elváltozása, rosszindulatú daganata  
 C6790 Húgyhólyag rosszindulatú daganata, k.m.n.

#### Fázisok leírása:

**Beavatkozás kód: 70261 Kemoterápia, CAP I. protokoll szerint (01. fázis)**

**Fázis azonosító: 1 Fázis hossza: 1 [nap]**  
 ADM Doxorubicin **Adagolás:** 50,0 mg/m2  
 CDDP Cisplatin **Adagolás:** 50,0 mg/m2  
 CPH Cyclophosphamide **Adagolás:** 500,0 mg/m2

Ellátási napok a ciklus kezdetétől:		1
Fázisok:		1
ADM	Doxorubicin	*
CDDP	Cisplatin	*
CPH	Cyclophosphamide	*

## 7027J Kemoterápia, CBP+5FU protokoll szerint

**Protokoll időtartama** : 5 [nap]  
**Protokollok közti szünet** : 23 [nap]  
**Fázisok száma** : 1

### Diagnózisok:

C0000 Felső ajak, külső felszín rosszindulatú daganata  
 C0010 Alsó ajak külső felszín rosszindulatú daganata  
 C0020 Ajak, k.m.n. rosszindulatú daganata  
 C0030 Felső ajak, belső felszín rosszindulatú daganata  
 C0040 Alsó ajak, belső felszín rosszindulatú daganata  
 C0050 Ajak, nem meghatározott belső felszín rosszindulatú daganata  
 C0060 Ajakzug rosszindulatú daganata  
 C0080 Az ajak átfedő elváltozása, rosszindulatú daganata  
 C0090 Ajak rosszindulatú daganata, k.m.n.  
 C0101 A nyelvgyök rosszindulatú daganata I. stádium  
 C0102 A nyelvgyök rosszindulatú daganata II. stádium  
 C0103 A nyelvgyök rosszindulatú daganata III. stádium  
 C0104 A nyelvgyök rosszindulatú daganata IV. stádium  
 C01H0 A nyelvgyök rosszindulatú daganata  
 C0200 A nyelv háti felszínének rosszindulatú daganata  
 C0201 A nyelv háti felszínének rosszindulatú daganata I. stádium  
 C0202 A nyelv háti felszínének rosszindulatú daganata II. stádium  
 C0203 A nyelv háti felszínének rosszindulatú daganata III. stádium  
 C0204 A nyelv háti felszínének rosszindulatú daganata IV. stádium  
 C0210 A nyelv szélének rosszindulatú daganata  
 C0211 A nyelv szélének rosszindulatú daganata I. stádium  
 C0212 A nyelv szélének rosszindulatú daganata II. stádium  
 C0213 A nyelv szélének rosszindulatú daganata III. stádium  
 C0214 A nyelv szélének rosszindulatú daganata IV. stádium  
 C0220 A nyelv alsó felszínének rosszindulatú daganata  
 C0221 A nyelv alsó felszínének rosszindulatú daganata I. stádium  
 C0222 A nyelv alsó felszínének rosszindulatú daganata II. stádium  
 C0223 A nyelv alsó felszínének rosszindulatú daganata III. stádium  
 C0224 A nyelv alsó felszínének rosszindulatú daganata IV. stádium  
 C0230 A nyelv első kétharmadának rosszindulatú daganata, k.m.n. része  
 C0231 A nyelv első kétharmadának rosszindulatú dag., k.m.n. része I. stád.  
 C0232 A nyelv első kétharmadának rosszindulatú dag., k.m.n. része II. stád.  
 C0233 A nyelv első kétharmadának rosszindulatú dag., k.m.n. része III. stád.  
 C0234 A nyelv első kétharmadának rosszindulatú dag., k.m.n. része IV. stád.  
 C0240 Nyelvmandula rosszindulatú daganata  
 C0241 Nyelvmandula rosszindulatú daganata I. stádium  
 C0242 Nyelvmandula rosszindulatú daganata II. stádium  
 C0243 Nyelvmandula rosszindulatú daganata III. stádium  
 C0244 Nyelvmandula rosszindulatú daganata IV. stádium  
 C0280 A nyelv átfedő elváltozása, rosszindulatú daganata  
 C0281 A nyelv átfedő elváltozása, rosszindulatú daganata I. stádium  
 C0282 A nyelv átfedő elváltozása, rosszindulatú daganata II. stádium  
 C0283 A nyelv átfedő elváltozása, rosszindulatú daganata III. stádium  
 C0284 A nyelv átfedő elváltozása, rosszindulatú daganata IV. stádium  
 C0290 Nyelv rosszindulatú daganata, k.m.n.  
 C0291 Nyelv rosszindulatú daganata, k.m.n. I. stádium  
 C0292 Nyelv rosszindulatú daganata, k.m.n. II. stádium  
 C0293 Nyelv rosszindulatú daganata, k.m.n. III. stádium  
 C0294 Nyelv rosszindulatú daganata, k.m.n. IV. stádium  
 C0300 Felső fogíny rosszindulatú daganata  
 C0301 Felső fogíny rosszindulatú daganata I. stádium



C0302 Felső fogíny rosszindulatú daganata II. stádium  
C0303 Felső fogíny rosszindulatú daganata III. stádium  
C0304 Felső fogíny rosszindulatú daganata IV. stádium  
C0310 Alsó fogíny rosszindulatú daganata  
C0311 Alsó fogíny rosszindulatú daganata I. stádium  
C0312 Alsó fogíny rosszindulatú daganata II. stádium  
C0313 Alsó fogíny rosszindulatú daganata III. stádium  
C0314 Alsó fogíny rosszindulatú daganata IV. stádium  
C0390 Fogíny rosszindulatú daganata, k.m.n.  
C0391 Fogíny rosszindulatú daganata, k.m.n. I. stádium  
C0392 Fogíny rosszindulatú daganata, k.m.n. II. stádium  
C0393 Fogíny rosszindulatú daganata, k.m.n. III. stádium  
C0394 Fogíny rosszindulatú daganata, k.m.n. IV. stádium  
C0400 A szájfenék első részének rosszindulatú daganata  
C0401 A szájfenék első részének rosszindulatú daganata I. stádium  
C0402 A szájfenék első részének rosszindulatú daganata II. stádium  
C0403 A szájfenék első részének rosszindulatú daganata III. stádium  
C0404 A szájfenék első részének rosszindulatú daganata IV. stádium  
C0410 A szájfenék oldalsó részének rosszindulatú daganata  
C0411 A szájfenék oldalsó részének rosszindulatú dag. I. stádium  
C0412 A szájfenék oldalsó részének rosszindulatú dag. II. stádium  
C0413 A szájfenék oldalsó részének rosszindulatú dag. III. stádium  
C0414 A szájfenék oldalsó részének rosszindulatú dag. IV. stádium  
C0480 A szájfenék határt átfedő elváltozása, rosszindulatú daganata  
C0481 A szájfenék határt átfedő elváltozása, rossz. dag. I. stádium  
C0482 A szájfenék határt átfedő elváltozása, rossz. dag. II. stádium  
C0483 A szájfenék határt átfedő elváltozása, rossz. dag. III. stádium  
C0484 A szájfenék határt átfedő elváltozása, rossz. dag. IV. stádium  
C0490 Szájfenék rosszindulatú daganata, k.m.n.  
C0491 Szájfenék rosszindulatú daganata, k.m.n. I. stádium  
C0492 Szájfenék rosszindulatú daganata, k.m.n. II. stádium  
C0493 Szájfenék rosszindulatú daganata, k.m.n. III. stádium  
C0494 Szájfenék rosszindulatú daganata, k.m.n. IV. stádium  
C0500 Kemény szájpad rosszindulatú daganata  
C0501 Kemény szájpad rosszindulatú daganata I. stádium  
C0502 Kemény szájpad rosszindulatú daganata II. stádium  
C0503 Kemény szájpad rosszindulatú daganata III. stádium  
C0504 Kemény szájpad rosszindulatú daganata IV. stádium  
C0510 Lágy szájpad rosszindulatú daganata  
C0511 Lágy szájpad rosszindulatú daganata I. stádium  
C0512 Lágy szájpad rosszindulatú daganata II. stádium  
C0513 Lágy szájpad rosszindulatú daganata III. stádium  
C0514 Lágy szájpad rosszindulatú daganata IV. stádium  
C0520 Nyelvecsap rosszindulatú daganata  
C0521 Nyelvecsap rosszindulatú daganata I. stádium  
C0522 Nyelvecsap rosszindulatú daganata II. stádium  
C0523 Nyelvecsap rosszindulatú daganata III. stádium  
C0524 Nyelvecsap rosszindulatú daganata IV. stádium  
C0580 A szájpad átfedő elváltozása, rosszindulatú daganata  
C0581 A szájpad átfedő elváltozása, rosszindulatú daganata I. stádium  
C0582 A szájpad átfedő elváltozása, rosszindulatú daganata II. stádium  
C0583 A szájpad átfedő elváltozása, rosszindulatú daganata III. stádium  
C0584 A szájpad átfedő elváltozása, rosszindulatú daganata IV. stádium  
C0590 Szájpad rosszindulatú daganata, k.m.n.  
C0591 Szájpad rosszindulatú daganata, k.m.n. I. stádium  
C0592 Szájpad rosszindulatú daganata, k.m.n. II. stádium  
C0593 Szájpad rosszindulatú daganata, k.m.n. III. stádium  
C0594 Szájpad rosszindulatú daganata, k.m.n. IV. stádium  
C0600 Pofanyálkahártya rosszindulatú daganata  
C0601 Pofanyálkahártya rosszindulatú daganata I. stádium

C0602 Pofanyálkahártya rosszindulatú daganata II. stádium  
C0603 Pofanyálkahártya rosszindulatú daganata III. stádium  
C0604 Pofanyálkahártya rosszindulatú daganata IV. stádium  
C0610 Szájtornác rosszindulatú daganata  
C0611 Szájtornác rosszindulatú daganata I. stádium  
C0612 Szájtornác rosszindulatú daganata II. stádium  
C0613 Szájtornác rosszindulatú daganata III. stádium  
C0614 Szájtornác rosszindulatú daganata IV. stádium  
C0620 Órlőfogak mögötti terület rosszindulatú daganata  
C0621 Órlőfogak mögötti terület rosszindulatú daganata I. stádium  
C0622 Órlőfogak mögötti terület rosszindulatú daganata II. stádium  
C0623 Órlőfogak mögötti terület rosszindulatú daganata III. stádium  
C0624 Órlőfogak mögötti terület rosszindulatú daganata IV. stádium  
C0680 A szájüreg egyéb és k.m.n. részének átfedő rosszindulatú daganata  
C0681 A szájüreg egyéb és k.m.n. részének átfedő rossz. dag. I. stádium  
C0682 A szájüreg egyéb és k.m.n. részének átfedő rossz. dag. II. stádium  
C0683 A szájüreg egyéb és k.m.n. részének átfedő rossz. dag. III. stádium  
C0684 A szájüreg egyéb és k.m.n. részének átfedő rossz. dag. IV. stádium  
C0690 Száj rosszindulatú daganata, k.m.n.  
C0691 Száj rosszindulatú daganata, k.m.n. I. stádium  
C0692 Száj rosszindulatú daganata, k.m.n. II. stádium  
C0693 Száj rosszindulatú daganata, k.m.n. III. stádium  
C0694 Száj rosszindulatú daganata, k.m.n. IV. stádium  
C0701 A parotis rosszindulatú daganata I. stádium  
C0702 A parotis rosszindulatú daganata II. stádium  
C0703 A parotis rosszindulatú daganata III. stádium  
C0704 A parotis rosszindulatú daganata IV. stádium  
C07H0 A parotis rosszindulatú daganata  
C0800 Submandibularis nyálmirigy rosszindulatú daganata  
C0801 Submandibularis nyálmirigy rosszindulatú daganata I. stádium  
C0802 Submandibularis nyálmirigy rosszindulatú daganata II. stádium  
C0803 Submandibularis nyálmirigy rosszindulatú daganata III. stádium  
C0804 Submandibularis nyálmirigy rosszindulatú daganata IV. stádium  
C0810 Nyelv alatti nyálmirigy rosszindulatú daganata  
C0811 Nyelv alatti nyálmirigy rosszindulatú daganata I. stádium  
C0812 Nyelv alatti nyálmirigy rosszindulatú daganata II. stádium  
C0813 Nyelv alatti nyálmirigy rosszindulatú daganata III. stádium  
C0814 Nyelv alatti nyálmirigy rosszindulatú daganata IV. stádium  
C0880 A nagyobb nyálmirigyek átfedő elváltozása, rosszindulatú daganata  
C0881 A nagyobb nyálmirigyek átfedő elváltozása, rossz. dag. I. stádium  
C0882 A nagyobb nyálmirigyek átfedő elváltozása, rossz. dag. II. stádium  
C0883 A nagyobb nyálmirigyek átfedő elváltozása, rossz. dag. III. stádium  
C0884 A nagyobb nyálmirigyek átfedő elváltozása, rossz. dag. IV. stádium  
C0890 Nagy nyálmirigy rosszindulatú daganata, k.m.n.  
C0891 Nagy nyálmirigy rosszindulatú daganata, k.m.n. I. stádium  
C0892 Nagy nyálmirigy rosszindulatú daganata, k.m.n. II. stádium  
C0893 Nagy nyálmirigy rosszindulatú daganata, k.m.n. III. stádium  
C0894 Nagy nyálmirigy rosszindulatú daganata, k.m.n. IV. stádium  
C0900 Mandula árok rosszindulatú daganata  
C0901 Mandula árok rosszindulatú daganata I. stádium  
C0902 Mandula árok rosszindulatú daganata II. stádium  
C0903 Mandula árok rosszindulatú daganata III. stádium  
C0904 Mandula árok rosszindulatú daganata IV. stádium  
C0910 Mandulaív (mellső ill. hátsó) rosszindulatú daganata  
C0911 Mandulaív (mellső ill. hátsó) rosszindulatú daganata I. stádium  
C0912 Mandulaív (mellső ill. hátsó) rosszindulatú daganata II. stádium  
C0913 Mandulaív (mellső ill. hátsó) rosszindulatú daganata III. stádium  
C0914 Mandulaív (mellső ill. hátsó) rosszindulatú daganata IV. stádium  
C0980 A mandula átfedő elváltozása, rosszindulatú daganata  
C0981 A mandula átfedő elváltozása, rosszindulatú daganata I. stádium

- C0982 A mandula átfedő elváltozása, rosszindulatú daganata II. stádium  
C0983 A mandula átfedő elváltozása, rosszindulatú daganata III. stádium  
C0984 A mandula átfedő elváltozása, rosszindulatú daganata IV. stádium  
C0990 Mandula rosszindulatú daganata, k.m.n.  
C0991 Mandula rosszindulatú daganata, k.m.n. I. stádium  
C0992 Mandula rosszindulatú daganata, k.m.n. II. stádium  
C0993 Mandula rosszindulatú daganata, k.m.n. III. stádium  
C0994 Mandula rosszindulatú daganata, k.m.n. IV. stádium  
C1000 Vallecula rosszindulatú daganata  
C1001 Vallecula rosszindulatú daganata I. stádium  
C1002 Vallecula rosszindulatú daganata II. stádium  
C1003 Vallecula rosszindulatú daganata III. stádium  
C1004 Vallecula rosszindulatú daganata IV. stádium  
C1010 A gégefedő mellső felszínének rosszindulatú daganata  
C1011 A gégefedő mellső felszínének rosszindulatú daganata I. stádium  
C1012 A gégefedő mellső felszínének rosszindulatú daganata II. stádium  
C1013 A gégefedő mellső felszínének rosszindulatú daganata III. stádium  
C1014 A gégefedő mellső felszínének rosszindulatú daganata IV. stádium  
C1020 A szájgarat oldalsó falának rosszindulatú daganata  
C1021 A szájgarat oldalsó falának rosszindulatú daganata I. stádium  
C1022 A szájgarat oldalsó falának rosszindulatú daganata II. stádium  
C1023 A szájgarat oldalsó falának rosszindulatú daganata III. stádium  
C1024 A szájgarat oldalsó falának rosszindulatú daganata IV. stádium  
C1030 A szájgarat hátsó falának rosszindulatú daganata  
C1031 A szájgarat hátsó falának rosszindulatú daganata I. stádium  
C1032 A szájgarat hátsó falának rosszindulatú daganata II. stádium  
C1033 A szájgarat hátsó falának rosszindulatú daganata III. stádium  
C1034 A szájgarat hátsó falának rosszindulatú daganata IV. stádium  
C1040 Kopolytűív (branchiogen) hasadék rosszindulatú daganata  
C1041 Kopolytűív (branchiogen) hasadék rosszindulatú daganata I. stádium  
C1042 Kopolytűív (branchiogen) hasadék rosszindulatú daganata II. stádium  
C1043 Kopolytűív (branchiogen) hasadék rosszindulatú daganata III. stádium  
C1044 Kopolytűív (branchiogen) hasadék rosszindulatú daganata IV. stádium  
C1080 A szájgarat átfedő elváltozása, rosszindulatú daganata  
C1081 A szájgarat átfedő elváltozása, rosszindulatú daganata I. stádium  
C1082 A szájgarat átfedő elváltozása, rosszindulatú daganata II. stádium  
C1083 A szájgarat átfedő elváltozása, rosszindulatú daganata III. stádium  
C1084 A szájgarat átfedő elváltozása, rosszindulatú daganata IV. stádium  
C1090 Szájgarat rosszindulatú daganata, k.m.n.  
C1091 Szájgarat rosszindulatú daganata, k.m.n. I. stádium  
C1092 Szájgarat rosszindulatú daganata, k.m.n. II. stádium  
C1093 Szájgarat rosszindulatú daganata, k.m.n. III. stádium  
C1094 Szájgarat rosszindulatú daganata, k.m.n. IV. stádium  
C1100 Az orrgarat felső falának rosszindulatú daganata  
C1101 Az orrgarat felső falának rosszindulatú daganata I. stádium  
C1102 Az orrgarat felső falának rosszindulatú daganata II. stádium  
C1103 Az orrgarat felső falának rosszindulatú daganata III. stádium  
C1104 Az orrgarat felső falának rosszindulatú daganata IV. stádium  
C1110 Az orrgarat hátsó falának rosszindulatú daganata  
C1111 Az orrgarat hátsó falának rosszindulatú daganata I. stádium  
C1112 Az orrgarat hátsó falának rosszindulatú daganata II. stádium  
C1113 Az orrgarat hátsó falának rosszindulatú daganata III. stádium  
C1114 Az orrgarat hátsó falának rosszindulatú daganata IV. stádium  
C1120 Az orrgarat oldalfalának rosszindulatú daganata  
C1121 Az orrgarat oldalfalának rosszindulatú daganata I. stádium  
C1122 Az orrgarat oldalfalának rosszindulatú daganata II. stádium  
C1123 Az orrgarat oldalfalának rosszindulatú daganata III. stádium  
C1124 Az orrgarat oldalfalának rosszindulatú daganata IV. stádium  
C1130 Az orrgarat mellső falának rosszindulatú daganata  
C1131 Az orrgarat mellső falának rosszindulatú daganata I. stádium

- C1132 Az orrgarat mellső falának rosszindulatú daganata II. stádium  
C1133 Az orrgarat mellső falának rosszindulatú daganata III. stádium  
C1134 Az orrgarat mellső falának rosszindulatú daganata IV. stádium  
C1180 Az orrgarat átfedő elváltozása, rosszindulatú daganata  
C1181 Az orrgarat átfedő elváltozása, rosszindulatú daganata I. stádium  
C1182 Az orrgarat átfedő elváltozása, rosszindulatú daganata II. stádium  
C1183 Az orrgarat átfedő elváltozása, rosszindulatú daganata III. stádium  
C1184 Az orrgarat átfedő elváltozása, rosszindulatú daganata IV. stádium  
C1190 Orrgarat rosszindulatú daganata, k.m.n.  
C1191 Orrgarat rosszindulatú daganata, k.m.n. I. stádium  
C1192 Orrgarat rosszindulatú daganata, k.m.n. II. stádium  
C1193 Orrgarat rosszindulatú daganata, k.m.n. III. stádium  
C1194 Orrgarat rosszindulatú daganata, k.m.n. IV. stádium  
C1201 A sinus pyriformis rosszindulatú daganata I. stádium  
C1202 A sinus pyriformis rosszindulatú daganata II. stádium  
C1203 A sinus pyriformis rosszindulatú daganata III. stádium  
C1204 A sinus pyriformis rosszindulatú daganata IV. stádium  
C12H0 A sinus pyriformis rosszindulatú daganata  
C1300 Gyűrűporc mögötti terület rosszindulatú daganata  
C1301 Gyűrűporc mögötti terület rosszindulatú daganata I. stádium  
C1302 Gyűrűporc mögötti terület rosszindulatú daganata II. stádium  
C1303 Gyűrűporc mögötti terület rosszindulatú daganata III. stádium  
C1304 Gyűrűporc mögötti terület rosszindulatú daganata IV. stádium  
C1310 Aryepiglotticus redő hypopharynx felőli oldalának rosszind. daganata  
C1311 Aryepiglotticus redő hypopharynx felőli old. rosszind. dag. I. stád.  
C1312 Aryepiglotticus redő hypopharynx felőli old. rosszind. dag. II. stád.  
C1313 Aryepiglotticus redő hypopharynx felőli old. rosszind. dag. III. stád.  
C1314 Aryepiglotticus redő hypopharynx felőli old. rosszind. dag. IV. stád.  
C1320 A hypopharynx hátsó falának rosszindulatú daganata  
C1321 A hypopharynx hátsó falának rosszindulatú daganata I. stádium  
C1322 A hypopharynx hátsó falának rosszindulatú daganata II. stádium  
C1323 A hypopharynx hátsó falának rosszindulatú daganata III. stádium  
C1324 A hypopharynx hátsó falának rosszindulatú daganata IV. stádium  
C1380 A hypopharynx átfedő elváltozása, rosszindulatú daganata  
C1381 A hypopharynx átfedő elváltozása, rosszindulatú dag. I. stádium  
C1382 A hypopharynx átfedő elváltozása, rosszindulatú dag. II. stádium  
C1383 A hypopharynx átfedő elváltozása, rosszindulatú dag. III. stádium  
C1384 A hypopharynx átfedő elváltozása, rosszindulatú dag. IV. stádium  
C1390 Hypopharynx rosszindulatú daganata, k.m.n.  
C1391 Hypopharynx rosszindulatú daganata, k.m.n. I. stádium  
C1392 Hypopharynx rosszindulatú daganata, k.m.n. II. stádium  
C1393 Hypopharynx rosszindulatú daganata, k.m.n. III. stádium  
C1394 Hypopharynx rosszindulatú daganata, k.m.n. IV. stádium  
C1400 Garat rosszindulatú daganata, k.m.n.  
C1401 Garat rosszindulatú daganata, k.m.n. I. stádium  
C1402 Garat rosszindulatú daganata, k.m.n. II. stádium  
C1403 Garat rosszindulatú daganata, k.m.n. III. stádium  
C1404 Garat rosszindulatú daganata, k.m.n. IV. stádium  
C1410 Laryngopharynx rosszindulatú daganata  
C1411 Laryngopharynx rosszindulatú daganata I. stádium  
C1412 Laryngopharynx rosszindulatú daganata II. stádium  
C1413 Laryngopharynx rosszindulatú daganata III. stádium  
C1414 Laryngopharynx rosszindulatú daganata IV. stádium  
C1420 Waldeyer-gyűrű rosszindulatú daganata  
C1421 Waldeyer-gyűrű rosszindulatú daganata I. stádium  
C1422 Waldeyer-gyűrű rosszindulatú daganata II. stádium  
C1423 Waldeyer-gyűrű rosszindulatú daganata III. stádium  
C1424 Waldeyer-gyűrű rosszindulatú daganata IV. stádium  
C1480 Az ajak, a szájüreg és a garat átfedő elváltozása, rosszind. daganata  
C1481 Az ajak, a szájüreg és a garat átfedő elvált., rossz. dag. I.st.

- C1482 Az ajak, a szájüreg és a garat átfedő elvált., rosz. dag. II.st.
- C1483 Az ajak, a szájüreg és a garat átfedő elvált., rosz. dag. III.st.
- C1484 Az ajak, a szájüreg és a garat átfedő elvált., rosz. dag. IV.st.
- x C1500 A nyelőcső nyaki szakaszának rosszindulatú daganata
- x C1510 A nyelőcső mellüregi szakaszának rosszindulatú daganata
- x C1520 A nyelőcső hasi szakaszának rosszindulatú daganata
- x C1530 A nyelőcső felső harmadának rosszindulatú daganata
- x C1540 A nyelőcső középső harmadának rosszindulatú daganata
- x C1550 A nyelőcső alsó harmadának rosszindulatú daganata
- x C1580 A nyelőcső átfedő elváltozása, rosszindulatú daganata
- x C1590 Nyelőcső rosszindulatú daganata, k.m.n.
- C1600 Gyomorszáj rosszindulatú daganata
- C1610 Gyomorfundus rosszindulatú daganata
- C1620 Gyomor corpus rosszindulatú daganata
- C1630 Antrum pylori rosszindulatú daganata
- C1640 Pylorus rosszindulatú daganata
- C1650 Gyomor kisgörbület rosszindulatú daganata, k.m.n.
- C1660 Gyomor nagygörbület rosszindulatú daganata, k.m.n.
- C1680 A gyomor átfedő elváltozása, rosszindulatú daganata
- C1690 Gyomor rosszindulatú daganata, k.m.n.
- C3000 Orrüreg rosszindulatú daganata
- C3001 Orrüreg rosszindulatú daganata I. stádium
- C3002 Orrüreg rosszindulatú daganata II. stádium
- C3003 Orrüreg rosszindulatú daganata III. stádium
- C3004 Orrüreg rosszindulatú daganata IV. stádium
- C3010 Középfül rosszindulatú daganata
- C3011 Középfül rosszindulatú daganata I. stádium
- C3012 Középfül rosszindulatú daganata II. stádium
- C3013 Középfül rosszindulatú daganata III. stádium
- C3014 Középfül rosszindulatú daganata IV. stádium
- C3100 Arcüreg rosszindulatú daganata
- C3101 Arcüreg rosszindulatú daganata I. stádium
- C3102 Arcüreg rosszindulatú daganata II. stádium
- C3103 Arcüreg rosszindulatú daganata III. stádium
- C3104 Arcüreg rosszindulatú daganata IV. stádium
- C3110 Rostacsonti üreg rosszindulatú daganata
- C3111 Rostacsonti üreg rosszindulatú daganata I. stádium
- C3112 Rostacsonti üreg rosszindulatú daganata II. stádium
- C3113 Rostacsonti üreg rosszindulatú daganata III. stádium
- C3114 Rostacsonti üreg rosszindulatú daganata IV. stádium
- C3120 Homloküreg rosszindulatú daganata
- C3121 Homloküreg rosszindulatú daganata I. stádium
- C3122 Homloküreg rosszindulatú daganata II. stádium
- C3123 Homloküreg rosszindulatú daganata III. stádium
- C3124 Homloküreg rosszindulatú daganata IV. stádium
- C3130 Ékcsoni üreg rosszindulatú daganata
- C3131 Ékcsoni üreg rosszindulatú daganata I. stádium
- C3132 Ékcsoni üreg rosszindulatú daganata II. stádium
- C3133 Ékcsoni üreg rosszindulatú daganata III. stádium
- C3134 Ékcsoni üreg rosszindulatú daganata IV. stádium
- C3180 A melléküreg átfedő elváltozása, rosszindulatú daganata
- C3181 A melléküreg átfedő elváltozása, roszind. dag. I. stádium
- C3182 A melléküreg átfedő elváltozása, roszind. dag. II. stádium
- C3183 A melléküreg átfedő elváltozása, roszind. dag. III. stádium
- C3184 A melléküreg átfedő elváltozása, roszind. dag. IV. stádium
- C3190 Melléküreg rosszindulatú daganata, k.m.n.
- C3191 Melléküreg rosszindulatú daganata, k.m.n. I. stádium
- C3192 Melléküreg rosszindulatú daganata, k.m.n. II. stádium
- C3193 Melléküreg rosszindulatú daganata, k.m.n. III. stádium
- C3194 Melléküreg rosszindulatú daganata, k.m.n. IV. stádium

C3200 Glottis rosszindulatú daganata  
 C3201 Glottis rosszindulatú daganata I. stádium  
 C3202 Glottis rosszindulatú daganata II. stádium  
 C3203 Glottis rosszindulatú daganata III. stádium  
 C3204 Glottis rosszindulatú daganata IV. stádium  
 C3210 Supraglotticus rész rosszindulatú daganata  
 C3211 Supraglotticus rész rosszindulatú daganata I. stádium  
 C3212 Supraglotticus rész rosszindulatú daganata II. stádium  
 C3213 Supraglotticus rész rosszindulatú daganata III. stádium  
 C3214 Supraglotticus rész rosszindulatú daganata IV. stádium  
 C3220 Subglotticus rész rosszindulatú daganata  
 C3221 Subglotticus rész rosszindulatú daganata I. stádium  
 C3222 Subglotticus rész rosszindulatú daganata II. stádium  
 C3223 Subglotticus rész rosszindulatú daganata III. stádium  
 C3224 Subglotticus rész rosszindulatú daganata IV. stádium  
 C3230 Gégeporc rosszindulatú daganata  
 C3231 Gégeporc rosszindulatú daganata I. stádium  
 C3232 Gégeporc rosszindulatú daganata II. stádium  
 C3233 Gégeporc rosszindulatú daganata III. stádium  
 C3234 Gégeporc rosszindulatú daganata IV. stádium  
 C3280 A gége átfedő elváltozása, rosszindulatú daganata  
 C3281 A gége átfedő elváltozása, rosszindulatú daganata I. stádium  
 C3282 A gége átfedő elváltozása, rosszindulatú daganata II. stádium  
 C3283 A gége átfedő elváltozása, rosszindulatú daganata III. stádium  
 C3284 A gége átfedő elváltozása, rosszindulatú daganata IV. stádium  
 C3290 Gége rosszindulatú daganata, k.m.n.  
 C3291 Gége rosszindulatú daganata, k.m.n. I. stádium  
 C3292 Gége rosszindulatú daganata, k.m.n. II. stádium  
 C3293 Gége rosszindulatú daganata, k.m.n. III. stádium  
 C3294 Gége rosszindulatú daganata, k.m.n. IV. stádium  
 C4900 Fej, arc és nyak kötőszöve és lágyszövetek rosszind. daganata  
 C7600 Fej, arc, nyak rosszindulatú daganata

**Fázisok leírása:**

**Beavatkozás kód: 70271 Kemoterápia, CBP+5FU protokoll szerint (01. fázis)**

**Fázis azonosító: 1 Fázis hossza: 5 [nap]**  
 5FU Fluorouracyl **Adagolás:** 1000,0 mg/m<sup>2</sup>  
 CBP Carboplatin **Adagolás:** 300,0 mg/m<sup>2</sup>

Ellátási napok a ciklus kezdetétől:	1	2	3	4	5
Fázisok:	1	1	1	1	1
5FU	Fluorouracyl	*	*	*	*
CBP	Carboplatin	*			

## 7030J Kemoterápia, EEP protokoll szerint

**Protokoll időtartama** : 3 [nap]  
**Protokollok közti szünet** : 18 [nap]  
**Fázisok száma** : 1

### Diagnózisok:

- x C1600 Gyomorszáj rosszindulatú daganata
- x C1610 Gyomorfundus rosszindulatú daganata
- x C1620 Gyomor corpus rosszindulatú daganata
- x C1630 Antrum pylori rosszindulatú daganata
- x C1640 Pylorus rosszindulatú daganata
- x C1650 Gyomor kisgörbület rosszindulatú daganata, k.m.n.
- x C1660 Gyomor nagygörbület rosszindulatú daganata, k.m.n.
- x C1680 A gyomor átfedő elváltozása, rosszindulatú daganata
- x C1690 Gyomor rosszindulatú daganata, k.m.n.
- x C1700 Duodenum rosszindulatú daganata
- x C1710 Jejunum rosszindulatú daganata
- x C1720 Ileum rosszindulatú daganata
- x C1730 Meckel-féle diverticulum rosszindulatú daganata
- x C1780 A vékonybél átfedő elváltozása, rosszindulatú daganata
- x C1790 Vékonybél rosszindulatú daganata, k.m.n.
- x C1800 Vakbél (coecum) rosszindulatú daganata
- x C1810 Féregnyúlvány rosszindulatú daganata
- x C1820 Colon ascendens rosszindulatú daganata
- x C1830 Flexura hepatica rosszindulatú daganata
- x C1840 Colon transversum rosszindulatú daganata
- x C1850 Flexura lienalis rosszindulatú daganata
- x C1860 Colon descendens rosszindulatú daganata
- x C1870 Colon sigmoideum rosszindulatú daganata
- x C1880 A vastagbél átfedő elváltozása, rosszindulatú daganata
- x C1890 Vastagbél rosszindulatú daganata, k.m.n.
- x C19H0 A sigmabél-végbél határ rosszindulatú daganata
- x C20H0 A végbél rosszindulatú daganata
- x C2100 Végbélnyílás rosszindulatú daganata, k.m.n.
- x C2110 Canalis analis rosszindulatú daganata
- x C2120 Cloacogen zóna rosszindulatú daganata
- x C2180 Rectum, anus és canalis analis átfedő elváltozása, rosszind. daganata
- C3400 Főhörgő rosszindulatú daganata
- C3410 Felső lebeny, hörgő vagy tüdő rosszindulatú daganata
- C3420 Középső lebeny, hörgő vagy tüdő rosszindulatú daganata
- C3430 Alsó lebeny, hörgő vagy tüdő rosszindulatú daganata
- C3480 A hörgő és tüdő átfedő elváltozása, rosszindulatú daganata
- C3490 Hörgő vagy tüdő rosszindulatú daganata, k.m.n.

### Fázisok leírása:

**Beavatkozás kód:** 70301 **Kemoterápia, EEP protokoll szerint (01. fázis)**

<b>Fázis azonosító:</b> 1	<b>Fázis hossza:</b> 3 [nap]		
CDDP Cisplatin	<b>Adagolás:</b> 30,0		mg/m2
EPI Epirubicin	<b>Adagolás:</b> 60,0		mg/m2
VP Etoposide	<b>Adagolás:</b> 100,0		mg/m2

Ellátási napok a ciklus kezdetétől:		1	2	3
Fázisok:		1	1	1
CDDP	Cisplatin	*	*	*
EPI	Epirubicin	*		
VP	Etoposide	*	*	*



## 7031J Kemoterápia, ELF protokoll szerint

Protokoll időtartama : 3 [nap]  
 Protokollok közti szünet : 18 [nap]  
 Fázisok száma : 1

### Diagnózisok:

- C1600 Gyomorszáj rosszindulatú daganata
- C1610 Gyomorfundus rosszindulatú daganata
- C1620 Gyomor corpus rosszindulatú daganata
- C1630 Antrum pylori rosszindulatú daganata
- C1640 Pylorus rosszindulatú daganata
- C1650 Gyomor kisgörbület rosszindulatú daganata, k.m.n.
- C1660 Gyomor nagygörbület rosszindulatú daganata, k.m.n.
- C1680 A gyomor átfedő elváltozása, rosszindulatú daganata
- C1690 Gyomor rosszindulatú daganata, k.m.n.
- x C1700 Duodenum rosszindulatú daganata
- x C1710 Jejunum rosszindulatú daganata
- x C1720 Ileum rosszindulatú daganata
- x C1730 Meckel-féle diverticulum rosszindulatú daganata
- x C1780 A vékonybél átfedő elváltozása, rosszindulatú daganata
- x C1790 Vékonybél rosszindulatú daganata, k.m.n.
- x C1800 Vakbél (coecum) rosszindulatú daganata
- x C1810 Féregnyúlvány rosszindulatú daganata
- x C1820 Colon ascendens rosszindulatú daganata
- x C1830 Flexura hepatica rosszindulatú daganata
- x C1840 Colon transversum rosszindulatú daganata
- x C1850 Flexura lienalis rosszindulatú daganata
- x C1860 Colon descendens rosszindulatú daganata
- x C1870 Colon sigmoideum rosszindulatú daganata
- x C1880 A vastagbél átfedő elváltozása, rosszindulatú daganata
- x C1890 Vastagbél rosszindulatú daganata, k.m.n.
- x C19H0 A sigmabél-végbél határ rosszindulatú daganata
- x C20H0 A végbél rosszindulatú daganata
- x C2100 Végbélnyílás rosszindulatú daganata, k.m.n.
- x C2110 Canalis analis rosszindulatú daganata
- x C2120 Cloacogen zóna rosszindulatú daganata
- x C2180 Rectum, anus és canalis analis átfedő elváltozása, rosszind. daganata

### Fázisok leírása:

Beavatkozás kód: 70311 Kemoterápia, ELF protokoll szerint (01. fázis)

Fázis azonosító: 1 Fázis hossza: 3 [nap]

5FU	Fluorouracyl	Adagolás:	500,0	mg/m2
FOL	Calcium folinate	Adagolás:	30,0	mg/m2
VP	Etoposide	Adagolás:	120,0	mg/m2

Ellátási napok a ciklus kezdetétől:		1	2	3
Fázisok:		1	1	1
5FU	Fluorouracyl	*	*	*
FOL	Calcium folinate	*	*	*
VP	Etoposide	*	*	*

## 7032\* Kemoterápia, EPI+CDDP/A protokoll szerint

**Protokoll időtartama** : 1 [nap]  
**Protokollok közti szünet** : 20 [nap]  
**Fázisok száma** : 1

### Diagnózisok:

C0000 Felső ajak, külső felszín rosszindulatú daganata  
 C0010 Alsó ajak külső felszín rosszindulatú daganata  
 C0020 Ajak, k.m.n. rosszindulatú daganata  
 C0030 Felső ajak, belső felszín rosszindulatú daganata  
 C0040 Alsó ajak, belső felszín rosszindulatú daganata  
 C0050 Ajak, nem meghatározott belső felszín rosszindulatú daganata  
 C0060 Ajakzug rosszindulatú daganata  
 C0080 Az ajak átfedő elváltozása, rosszindulatú daganata  
 C0090 Ajak rosszindulatú daganata, k.m.n.  
 C0600 Pofanyálkahártya rosszindulatú daganata  
 C0601 Pofanyálkahártya rosszindulatú daganata I. stádium  
 C0602 Pofanyálkahártya rosszindulatú daganata II. stádium  
 C0603 Pofanyálkahártya rosszindulatú daganata III. stádium  
 C0604 Pofanyálkahártya rosszindulatú daganata IV. stádium  
 C0610 Szájtornác rosszindulatú daganata  
 C0611 Szájtornác rosszindulatú daganata I. stádium  
 C0612 Szájtornác rosszindulatú daganata II. stádium  
 C0613 Szájtornác rosszindulatú daganata III. stádium  
 C0614 Szájtornác rosszindulatú daganata IV. stádium  
 C0620 Örlőfogak mögötti terület rosszindulatú daganata  
 C0621 Örlőfogak mögötti terület rosszindulatú daganata I. stádium  
 C0622 Örlőfogak mögötti terület rosszindulatú daganata II. stádium  
 C0623 Örlőfogak mögötti terület rosszindulatú daganata III. stádium  
 C0624 Örlőfogak mögötti terület rosszindulatú daganata IV. stádium  
 C0680 A szájüreg egyéb és k.m.n. részének átfedő rosszindulatú daganata  
 C0681 A szájüreg egyéb és k.m.n. részének átfedő rossz. dag. I. stádium  
 C0682 A szájüreg egyéb és k.m.n. részének átfedő rossz. dag. II. stádium  
 C0683 A szájüreg egyéb és k.m.n. részének átfedő rossz. dag. III. stádium  
 C0684 A szájüreg egyéb és k.m.n. részének átfedő rossz. dag. IV. stádium  
 C0690 Száj rosszindulatú daganata, k.m.n.  
 C1000 Vallecula rosszindulatú daganata  
 C1001 Vallecula rosszindulatú daganata I. stádium  
 C1002 Vallecula rosszindulatú daganata II. stádium  
 C1003 Vallecula rosszindulatú daganata III. stádium  
 C1004 Vallecula rosszindulatú daganata IV. stádium  
 C1010 A gégefedő mellső felszínének rosszindulatú daganata  
 C1011 A gégefedő mellső felszínének rosszindulatú daganata I. stádium  
 C1012 A gégefedő mellső felszínének rosszindulatú daganata II. stádium  
 C1013 A gégefedő mellső felszínének rosszindulatú daganata III. stádium  
 C1014 A gégefedő mellső felszínének rosszindulatú daganata IV. stádium  
 C1020 A szájgarat oldalsó falának rosszindulatú daganata  
 C1021 A szájgarat oldalsó falának rosszindulatú daganata I. stádium  
 C1022 A szájgarat oldalsó falának rosszindulatú daganata II. stádium  
 C1023 A szájgarat oldalsó falának rosszindulatú daganata III. stádium  
 C1024 A szájgarat oldalsó falának rosszindulatú daganata IV. stádium  
 C1030 A szájgarat hátsó falának rosszindulatú daganata  
 C1031 A szájgarat hátsó falának rosszindulatú daganata I. stádium  
 C1032 A szájgarat hátsó falának rosszindulatú daganata II. stádium  
 C1033 A szájgarat hátsó falának rosszindulatú daganata III. stádium  
 C1034 A szájgarat hátsó falának rosszindulatú daganata IV. stádium  
 C1040 Kopolyútv (branchiogen) hasadék rosszindulatú daganata

C1041 Kopolyúív (branchiogen) hasadék rosszindulatú daganata I. stádium  
 C1042 Kopolyúív (branchiogen) hasadék rosszindulatú daganata II. stádium  
 C1043 Kopolyúív (branchiogen) hasadék rosszindulatú daganata III. stádium  
 C1044 Kopolyúív (branchiogen) hasadék rosszindulatú daganata IV. stádium  
 C1080 A szájgarat átfedő elváltozása, rosszindulatú daganata  
 C1081 A szájgarat átfedő elváltozása, rosszindulatú daganata I. stádium  
 C1082 A szájgarat átfedő elváltozása, rosszindulatú daganata II. stádium  
 C1083 A szájgarat átfedő elváltozása, rosszindulatú daganata III. stádium  
 C1084 A szájgarat átfedő elváltozása, rosszindulatú daganata IV. stádium  
 C1090 Szájgarat rosszindulatú daganata, k.m.n.  
 C3000 Orrüreg rosszindulatú daganata  
 C3001 Orrüreg rosszindulatú daganata I. stádium  
 C3002 Orrüreg rosszindulatú daganata II. stádium  
 C3003 Orrüreg rosszindulatú daganata III. stádium  
 C3004 Orrüreg rosszindulatú daganata IV. stádium  
 C3010 Középfül rosszindulatú daganata  
 C4500 A mellhártya mesotheliomája  
 C4510 A hashártya mesotheliomája  
 C4520 A szívburok mesotheliomája  
 C4570 Mesothelioma egyéb lokalizációban  
 C4590 Mesothelioma, k.m.n.  
 C4600 A bőr Kaposi-sarcomája  
 C4610 A lágyrészek Kaposi-sarcomája  
 C4620 A szájpad Kaposi-sarcomája  
 C4630 A nyirokcsomók Kaposi-sarcomája  
 C4670 Kaposi-sarcoma egyéb lokalizációban  
 C4680 Több szerv Kaposi sarcomája  
 C4690 Kaposi-sarcoma, k.m.n.  
 C4700 A fej, az arc és a nyak perifériás idegeinek rosszindulatú daganata  
 C4710 A felső végtag, váll perifériás idegeinek rosszindulatú daganata  
 C4720 Az alsó végtag, csípő perifériás idegeinek rosszindulatú daganata  
 C4730 A mellkas perifériás idegeinek rosszindulatú daganata  
 C4740 A has perifériás idegeinek rosszindulatú daganata  
 C4750 A medence perifériás idegeinek rosszindulatú daganata  
 C4760 A törzs perifériás idegeinek rosszindulatú daganata, k.m.n.  
 C4780 Perifériás idegek és autonóm idegrendszer rosszind. átfedő elváltozása  
 C4790 Perifériás idegek és autonóm idegrendszer rosszind. daganata k.m.n.  
 C4800 Retroperitoneum rosszindulatú daganata  
 C4900 Fej, arc és nyak kötőszöve és lágyrészeinek rosszind. daganata  
 C4910 A felső végtag, váll kötőszöve és lágyrészeinek rosszind. daganata  
 C4920 Az alsó végtag, csípő kötőszöve és lágyrészeinek rosszind. daganata  
 C4930 A mellkas kötőszöve és lágyrészeinek rosszindulatú daganata  
 C4940 A has kötőszöve és lágyrészeinek rosszindulatú daganata  
 C4950 A medence kötőszöve és lágyrészeinek rosszindulatú daganata  
 C4960 A törzs kötőszöve és lágyrészeinek rosszindulatú daganata, k.m.n.  
 C4980 A kötőszövet és lágyrészek átfedő elváltozása, rosszindulatú daganata  
 C4990 Kötőszövet és lágyrész rosszindulatú daganata, k.m.n.  
 C56H0 A petefészek rosszindulatú daganata  
 C7600 Fej, arc, nyak rosszindulatú daganata

#### Fázisok leírása:

**Beavatkozás kód: 70321 Kemoterápia, EPI+CDDP/A protokoll szerint (01. fázis)**

<b>Fázis azonosító: 1</b>	<b>Fázis hossza: 1 [nap]</b>			
CDDP	Cisplatin	<b>Adagolás:</b>	75,0	mg/m2
EPI	Epirubicin	<b>Adagolás:</b>	75,0	mg/m2

Ellátási napok a ciklus kezdetétől:		1
Fázisok:		1
CDDP	Cisplatin	*
EPI	Epirubicin	*

## 7033J Kemoterápia, FAM protokoll szerint

**Protokoll időtartama** : 36 [nap]  
**Protokollok közti szünet** : 20 [nap]  
**Fázisok száma** : 4

### Diagnózisok:

- C1600 Gyomorszáj rosszindulatú daganata
- C1610 Gyomorfundus rosszindulatú daganata
- C1620 Gyomor corpus rosszindulatú daganata
- C1630 Antrum pylori rosszindulatú daganata
- C1640 Pylorus rosszindulatú daganata
- C1650 Gyomor kisgörbület rosszindulatú daganata, k.m.n.
- C1660 Gyomor nagygörbület rosszindulatú daganata, k.m.n.
- C1680 A gyomor átfedő elváltozása, rosszindulatú daganata
- C1690 Gyomor rosszindulatú daganata, k.m.n.
- x C1700 Duodenum rosszindulatú daganata
- x C1710 Jejunum rosszindulatú daganata
- x C1720 Ileum rosszindulatú daganata
- x C1730 Meckel-féle diverticulum rosszindulatú daganata
- x C1780 A vékonybél átfedő elváltozása, rosszindulatú daganata
- x C1790 Vékonybél rosszindulatú daganata, k.m.n.
- x C1800 Vakbél (coecum) rosszindulatú daganata
- x C1810 Féregnyúlvány rosszindulatú daganata
- x C1820 Colon ascendens rosszindulatú daganata
- x C1830 Flexura hepatica rosszindulatú daganata
- x C1840 Colon transversum rosszindulatú daganata
- x C1850 Flexura lienalis rosszindulatú daganata
- x C1860 Colon descendens rosszindulatú daganata
- x C1870 Colon sigmoideum rosszindulatú daganata
- x C1880 A vastagbél átfedő elváltozása, rosszindulatú daganata
- x C1890 Vastagbél rosszindulatú daganata, k.m.n.
- x C19H0 A sigmabél-végbél határ rosszindulatú daganata
- x C20H0 A végbél rosszindulatú daganata
- x C2100 Végbélnyílás rosszindulatú daganata, k.m.n.
- x C2110 Canalis analis rosszindulatú daganata
- x C2120 Cloacogen zóna rosszindulatú daganata
- x C2180 Rectum, anus és canalis analis átfedő elváltozása, rosszind. daganata
- C2500 Hasnyálmirigy fej rosszindulatú daganata
- C2510 Hasnyálmirigy test rosszindulatú daganata
- C2520 Hasnyálmirigy fark rosszindulatú daganata
- C2530 Hasnyálmirigy vezeték rosszindulatú daganata
- C2540 Endocrin pancreas rosszindulatú daganata
- C2570 A hasnyálmirigy egyéb részeinek rosszindulatú daganata
- C2580 A hasnyálmirigy átfedő rosszindulatú daganata
- C2590 Hasnyálmirigy rosszindulatú daganata, k.m.n.

### Fázisok leírása:

**Beavatkozás kód:** 70331 **Kemoterápia, FAM protokoll szerint (01. fázis)**

<b>Fázis azonosító:</b> 1	<b>Fázis hossza:</b> 1 [nap]		
5FU	Fluorouracyl	<b>Adagolás:</b> 600,0	mg/m2
ADM	Doxorubicin	<b>Adagolás:</b> 30,0	mg/m2
MMC	Mitomycin	<b>Adagolás:</b> 10,0	mg/m2

**Beavatkozás kód:** 70332 **Kemoterápia, FAM protokoll szerint (02. fázis)**

<b>Fázis azonosító:</b> 2	<b>Fázis hossza:</b> 1 [nap]			
5FU Fluorouracyl		<b>Adagolás:</b> 600,0		mg/m <sup>2</sup>
<b>Beavatkozás kód:</b> 70333	<b>Kemoterápia, FAM protokoll szerint (03. fázis)</b>			
<b>Fázis azonosító:</b> 3	<b>Fázis hossza:</b> 1 [nap]			
5FU Fluorouracyl		<b>Adagolás:</b> 600,0		mg/m <sup>2</sup>
ADM Doxorubicin		<b>Adagolás:</b> 30,0		mg/m <sup>2</sup>
<b>Beavatkozás kód:</b> 70334	<b>Kemoterápia, FAM protokoll szerint (04. fázis)</b>			
<b>Fázis azonosító:</b> 4	<b>Fázis hossza:</b> 1 [nap]			
5FU Fluorouracyl		<b>Adagolás:</b> 600,0		mg/m <sup>2</sup>

Ellátási napok a ciklus kezdetétől:	1	2	3	4	5	6	7	8	9	10	11	12	13	14	15
Fázisok:	1							2							
5FU Fluorouracyl	*							*							
ADM Doxorubicin	*														
MMC Mitomycin	*														

Ellátási napok a ciklus kezdetétől:	16	17	18	19	20	21	22	23	24	25	26	27	28	29	30
Fázisok:														3	
5FU Fluorouracyl														*	
ADM Doxorubicin														*	
MMC Mitomycin															

Ellátási napok a ciklus kezdetétől:	31	32	33	34	35	36
Fázisok:						4
5FU Fluorouracyl						*
ADM Doxorubicin						
MMC Mitomycin						

## 7034J Kemoterápia, FAMB protokoll szerint

Protokoll időtartama : 36 [nap]  
 Protokollok közti szünet : 20 [nap]  
 Fázisok száma : 4

### Diagnózisok:

- C1600 Gyomorszáj rosszindulatú daganata
- C1610 Gyomorfundus rosszindulatú daganata
- C1620 Gyomor corpus rosszindulatú daganata
- C1630 Antrum pylori rosszindulatú daganata
- C1640 Pylorus rosszindulatú daganata
- C1650 Gyomor kisgörbület rosszindulatú daganata, k.m.n.
- C1660 Gyomor nagygörbület rosszindulatú daganata, k.m.n.
- C1680 A gyomor átfedő elváltozása, rosszindulatú daganata
- C1690 Gyomor rosszindulatú daganata, k.m.n.
- x C1700 Duodenum rosszindulatú daganata
- x C1710 Jejunum rosszindulatú daganata
- x C1720 Ileum rosszindulatú daganata
- x C1730 Meckel-féle diverticulum rosszindulatú daganata
- x C1780 A vékonybél átfedő elváltozása, rosszindulatú daganata
- x C1790 Vékonybél rosszindulatú daganata, k.m.n.
- x C1800 Vakbél (coecum) rosszindulatú daganata
- x C1810 Féregnyúlvány rosszindulatú daganata
- x C1820 Colon ascendens rosszindulatú daganata
- x C1830 Flexura hepatica rosszindulatú daganata
- x C1840 Colon transversum rosszindulatú daganata
- x C1850 Flexura lienalis rosszindulatú daganata
- x C1860 Colon descendens rosszindulatú daganata
- x C1870 Colon sigmoideum rosszindulatú daganata
- x C1880 A vastagbél átfedő elváltozása, rosszindulatú daganata
- x C1890 Vastagbél rosszindulatú daganata, k.m.n.
- x C19H0 A sigmabél-végbél határ rosszindulatú daganata
- x C20H0 A végbél rosszindulatú daganata

### Fázisok leírása:

**Beavatkozás kód: 70341 Kemoterápia, FAMB protokoll szerint (01. fázis)**

<b>Fázis azonosító: 1</b>	<b>Fázis hossza: 1 [nap]</b>		
5FU Fluorouracyl	<b>Adagolás:</b>	600,0	mg/m <sup>2</sup>
ADM Doxorubicin	<b>Adagolás:</b>	30,0	mg/m <sup>2</sup>
BCNU Carmustine	<b>Adagolás:</b>	100,0	mg/m <sup>2</sup>
MMC Mitomycin	<b>Adagolás:</b>	10,0	mg/m <sup>2</sup>

**Beavatkozás kód: 70342 Kemoterápia, FAMB protokoll szerint (02. fázis)**

<b>Fázis azonosító: 2</b>	<b>Fázis hossza: 1 [nap]</b>		
5FU Fluorouracyl	<b>Adagolás:</b>	600,0	mg/m <sup>2</sup>

**Beavatkozás kód: 70343 Kemoterápia, FAMB protokoll szerint (03. fázis)**

<b>Fázis azonosító: 3</b>	<b>Fázis hossza: 1 [nap]</b>		
5FU Fluorouracyl	<b>Adagolás:</b>	600,0	mg/m <sup>2</sup>
ADM Doxorubicin	<b>Adagolás:</b>	30,0	mg/m <sup>2</sup>

**Beavatkozás kód: 70344 Kemoterápia, FAMB protokoll szerint (04. fázis)**

**Fázis azonosító: 4**      **Fázis hossza: 1 [nap]**  
 5FU      Fluorouracyl      **Adagolás: 600,0**      mg/m<sup>2</sup>

Ellátási napok a ciklus kezdetétől:		1	2	3	4	5	6	7	8	9	10	11	12	13	14	15
Fázisok:		1							2							
5FU	Fluorouracyl	*							*							
ADM	Doxorubicin	*														
BCNU	Carmustine	*														
MMC	Mitomycin	*														

Ellátási napok a ciklus kezdetétől:		16	17	18	19	20	21	22	23	24	25	26	27	28	29	30
Fázisok:															3	
5FU	Fluorouracyl														*	
ADM	Doxorubicin														*	
BCNU	Carmustine															
MMC	Mitomycin															

Ellátási napok a ciklus kezdetétől:		31	32	33	34	35	36
Fázisok:							4
5FU	Fluorouracyl						*
ADM	Doxorubicin						
BCNU	Carmustine						
MMC	Mitomycin						



## 7035J Kemoterápia, FAMTX protokoll szerint

Protokoll időtartama : 4 [nap]  
 Protokollok közti szünet : 17 [nap]  
 Fázisok száma : 1

### Diagnózisok:

- C1600 Gyomorszáj rosszindulatú daganata
- C1610 Gyomorfundus rosszindulatú daganata
- C1620 Gyomor corpus rosszindulatú daganata
- C1630 Antrum pylori rosszindulatú daganata
- C1640 Pylorus rosszindulatú daganata
- C1650 Gyomor kisgörbület rosszindulatú daganata, k.m.n.
- C1660 Gyomor nagygörbület rosszindulatú daganata, k.m.n.
- C1680 A gyomor átfedő elváltozása, rosszindulatú daganata
- C1690 Gyomor rosszindulatú daganata, k.m.n.
- x C1700 Duodenum rosszindulatú daganata
- x C1710 Jejunum rosszindulatú daganata
- x C1720 Ileum rosszindulatú daganata
- x C1730 Meckel-féle diverticulum rosszindulatú daganata
- x C1780 A vékonybél átfedő elváltozása, rosszindulatú daganata
- x C1790 Vékonybél rosszindulatú daganata, k.m.n.
- C1800 Vakbél (coecum) rosszindulatú daganata
- C1810 Féregnyúlvány rosszindulatú daganata
- C1820 Colon ascendens rosszindulatú daganata
- C1830 Flexura hepatica rosszindulatú daganata
- C1840 Colon transversum rosszindulatú daganata
- C1850 Flexura lienalis rosszindulatú daganata
- C1860 Colon descendens rosszindulatú daganata
- C1870 Colon sigmoideum rosszindulatú daganata
- C1880 A vastagbél átfedő elváltozása, rosszindulatú daganata
- C1890 Vastagbél rosszindulatú daganata, k.m.n.
- C19H0 A sigmabél-végbél határ rosszindulatú daganata
- C20H0 A végbél rosszindulatú daganata
- x C2100 Végbélnyílás rosszindulatú daganata, k.m.n.
- x C2110 Canalis analis rosszindulatú daganata
- x C2120 Cloacogen zóna rosszindulatú daganata
- x C2180 Rectum, anus és canalis analis átfedő elváltozása, rosszind. daganata

### Fázisok leírása:

Beavatkozás kód: 70351 Kemoterápia, FAMTX protokoll szerint (01. fázis)

Fázis azonosító: 1 Fázis hossza: 4 [nap]

5FU	Fluorouracyl	Adagolás:	1500,0	mg/m2
MTX	Methotrexate	Adagolás:	1000,0	mg/m2
FOL	Calcium folinate	Adagolás:	60,0	mg/m2

Ellátási napok a ciklus kezdetétől:		1	2	3	4
Fázisok:		1	1	1	1
5FU	Fluorouracyl	*			
MTX	Methotrexate	*			
FOL	Calcium folinate		*	*	*

## 7036J Kemoterápia, FAP/A protokoll szerint

**Protokoll időtartama** : 5 [nap]  
**Protokollok közti szünet** : 23 [nap]  
**Fázisok száma** : 1

### Diagnózisok:

C0000 Felső ajak, külső felszín rosszindulatú daganata  
 C0010 Alsó ajak külső felszín rosszindulatú daganata  
 C0020 Ajak, k.m.n. rosszindulatú daganata  
 C0030 Felső ajak, belső felszín rosszindulatú daganata  
 C0040 Alsó ajak, belső felszín rosszindulatú daganata  
 C0050 Ajak, nem meghatározott belső felszín rosszindulatú daganata  
 C0060 Ajakzug rosszindulatú daganata  
 C0080 Az ajak átfedő elváltozása, rosszindulatú daganata  
 C0090 Ajak rosszindulatú daganata, k.m.n.  
 C0101 A nyelvgyök rosszindulatú daganata I. stádium  
 C0102 A nyelvgyök rosszindulatú daganata II. stádium  
 C0103 A nyelvgyök rosszindulatú daganata III. stádium  
 C0104 A nyelvgyök rosszindulatú daganata IV. stádium  
 C01H0 A nyelvgyök rosszindulatú daganata  
 C0200 A nyelv háti felszínének rosszindulatú daganata  
 C0201 A nyelv háti felszínének rosszindulatú daganata I. stádium  
 C0202 A nyelv háti felszínének rosszindulatú daganata II. stádium  
 C0203 A nyelv háti felszínének rosszindulatú daganata III. stádium  
 C0204 A nyelv háti felszínének rosszindulatú daganata IV. stádium  
 C0210 A nyelv szélének rosszindulatú daganata  
 C0211 A nyelv szélének rosszindulatú daganata I. stádium  
 C0212 A nyelv szélének rosszindulatú daganata II. stádium  
 C0213 A nyelv szélének rosszindulatú daganata III. stádium  
 C0214 A nyelv szélének rosszindulatú daganata IV. stádium  
 C0220 A nyelv alsó felszínének rosszindulatú daganata  
 C0221 A nyelv alsó felszínének rosszindulatú daganata I. stádium  
 C0222 A nyelv alsó felszínének rosszindulatú daganata II. stádium  
 C0223 A nyelv alsó felszínének rosszindulatú daganata III. stádium  
 C0224 A nyelv alsó felszínének rosszindulatú daganata IV. stádium  
 C0230 A nyelv első kétharmadának rosszindulatú daganata, k.m.n. része  
 C0231 A nyelv első kétharmadának rosszindulatú dag., k.m.n. része I. stád.  
 C0232 A nyelv első kétharmadának rosszindulatú dag., k.m.n. része II. stád.  
 C0233 A nyelv első kétharmadának rosszindulatú dag., k.m.n. része III. stád.  
 C0234 A nyelv első kétharmadának rosszindulatú dag., k.m.n. része IV. stád.  
 C0240 Nyelvmandula rosszindulatú daganata  
 C0241 Nyelvmandula rosszindulatú daganata I. stádium  
 C0242 Nyelvmandula rosszindulatú daganata II. stádium  
 C0243 Nyelvmandula rosszindulatú daganata III. stádium  
 C0244 Nyelvmandula rosszindulatú daganata IV. stádium  
 C0280 A nyelv átfedő elváltozása, rosszindulatú daganata  
 C0281 A nyelv átfedő elváltozása, rosszindulatú daganata I. stádium  
 C0282 A nyelv átfedő elváltozása, rosszindulatú daganata II. stádium  
 C0283 A nyelv átfedő elváltozása, rosszindulatú daganata III. stádium  
 C0284 A nyelv átfedő elváltozása, rosszindulatú daganata IV. stádium  
 C0290 Nyelv rosszindulatú daganata, k.m.n.  
 C0291 Nyelv rosszindulatú daganata, k.m.n. I. stádium  
 C0292 Nyelv rosszindulatú daganata, k.m.n. II. stádium  
 C0293 Nyelv rosszindulatú daganata, k.m.n. III. stádium  
 C0294 Nyelv rosszindulatú daganata, k.m.n. IV. stádium  
 C0300 Felső fogíny rosszindulatú daganata  
 C0301 Felső fogíny rosszindulatú daganata I. stádium

C0302 Felső fogíny rosszindulatú daganata II. stádium  
C0303 Felső fogíny rosszindulatú daganata III. stádium  
C0304 Felső fogíny rosszindulatú daganata IV. stádium  
C0310 Alsó fogíny rosszindulatú daganata  
C0311 Alsó fogíny rosszindulatú daganata I. stádium  
C0312 Alsó fogíny rosszindulatú daganata II. stádium  
C0313 Alsó fogíny rosszindulatú daganata III. stádium  
C0314 Alsó fogíny rosszindulatú daganata IV. stádium  
C0390 Fogíny rosszindulatú daganata, k.m.n.  
C0391 Fogíny rosszindulatú daganata, k.m.n. I. stádium  
C0392 Fogíny rosszindulatú daganata, k.m.n. II. stádium  
C0393 Fogíny rosszindulatú daganata, k.m.n. III. stádium  
C0394 Fogíny rosszindulatú daganata, k.m.n. IV. stádium  
C0400 A szájfenék első részének rosszindulatú daganata  
C0401 A szájfenék első részének rosszindulatú daganata I. stádium  
C0402 A szájfenék első részének rosszindulatú daganata II. stádium  
C0403 A szájfenék első részének rosszindulatú daganata III. stádium  
C0404 A szájfenék első részének rosszindulatú daganata IV. stádium  
C0410 A szájfenék oldalsó részének rosszindulatú daganata  
C0411 A szájfenék oldalsó részének rosszindulatú dag. I. stádium  
C0412 A szájfenék oldalsó részének rosszindulatú dag. II. stádium  
C0413 A szájfenék oldalsó részének rosszindulatú dag. III. stádium  
C0414 A szájfenék oldalsó részének rosszindulatú dag. IV. stádium  
C0480 A szájfenék határt átfedő elváltozása, rosszindulatú daganata  
C0481 A szájfenék határt átfedő elváltozása, rossz. dag. I. stádium  
C0482 A szájfenék határt átfedő elváltozása, rossz. dag. II. stádium  
C0483 A szájfenék határt átfedő elváltozása, rossz. dag. III. stádium  
C0484 A szájfenék határt átfedő elváltozása, rossz. dag. IV. stádium  
C0490 Szájfenék rosszindulatú daganata, k.m.n.  
C0491 Szájfenék rosszindulatú daganata, k.m.n. I. stádium  
C0492 Szájfenék rosszindulatú daganata, k.m.n. II. stádium  
C0493 Szájfenék rosszindulatú daganata, k.m.n. III. stádium  
C0494 Szájfenék rosszindulatú daganata, k.m.n. IV. stádium  
C0500 Kemény szájpad rosszindulatú daganata  
C0501 Kemény szájpad rosszindulatú daganata I. stádium  
C0502 Kemény szájpad rosszindulatú daganata II. stádium  
C0503 Kemény szájpad rosszindulatú daganata III. stádium  
C0504 Kemény szájpad rosszindulatú daganata IV. stádium  
C0510 Lágy szájpad rosszindulatú daganata  
C0511 Lágy szájpad rosszindulatú daganata I. stádium  
C0512 Lágy szájpad rosszindulatú daganata II. stádium  
C0513 Lágy szájpad rosszindulatú daganata III. stádium  
C0514 Lágy szájpad rosszindulatú daganata IV. stádium  
C0520 Nyelvecsap rosszindulatú daganata  
C0521 Nyelvecsap rosszindulatú daganata I. stádium  
C0522 Nyelvecsap rosszindulatú daganata II. stádium  
C0523 Nyelvecsap rosszindulatú daganata III. stádium  
C0524 Nyelvecsap rosszindulatú daganata IV. stádium  
C0580 A szájpad átfedő elváltozása, rosszindulatú daganata  
C0581 A szájpad átfedő elváltozása, rosszindulatú daganata I. stádium  
C0582 A szájpad átfedő elváltozása, rosszindulatú daganata II. stádium  
C0583 A szájpad átfedő elváltozása, rosszindulatú daganata III. stádium  
C0584 A szájpad átfedő elváltozása, rosszindulatú daganata IV. stádium  
C0590 Szájpad rosszindulatú daganata, k.m.n.  
C0591 Szájpad rosszindulatú daganata, k.m.n. I. stádium  
C0592 Szájpad rosszindulatú daganata, k.m.n. II. stádium  
C0593 Szájpad rosszindulatú daganata, k.m.n. III. stádium  
C0594 Szájpad rosszindulatú daganata, k.m.n. IV. stádium  
C0600 Pofanyálkahártya rosszindulatú daganata  
C0601 Pofanyálkahártya rosszindulatú daganata I. stádium

C0602 Pofanyálkahártya rosszindulatú daganata II. stádium  
C0603 Pofanyálkahártya rosszindulatú daganata III. stádium  
C0604 Pofanyálkahártya rosszindulatú daganata IV. stádium  
C0610 Szájtornác rosszindulatú daganata  
C0611 Szájtornác rosszindulatú daganata I. stádium  
C0612 Szájtornác rosszindulatú daganata II. stádium  
C0613 Szájtornác rosszindulatú daganata III. stádium  
C0614 Szájtornác rosszindulatú daganata IV. stádium  
C0620 Órlőfogak mögötti terület rosszindulatú daganata  
C0621 Órlőfogak mögötti terület rosszindulatú daganata I. stádium  
C0622 Órlőfogak mögötti terület rosszindulatú daganata II. stádium  
C0623 Órlőfogak mögötti terület rosszindulatú daganata III. stádium  
C0624 Órlőfogak mögötti terület rosszindulatú daganata IV. stádium  
C0680 A szájüreg egyéb és k.m.n. részének átfedő rosszindulatú daganata  
C0681 A szájüreg egyéb és k.m.n. részének átfedő rossz. dag. I. stádium  
C0682 A szájüreg egyéb és k.m.n. részének átfedő rossz. dag. II. stádium  
C0683 A szájüreg egyéb és k.m.n. részének átfedő rossz. dag. III. stádium  
C0684 A szájüreg egyéb és k.m.n. részének átfedő rossz. dag. IV. stádium  
C0690 Száj rosszindulatú daganata, k.m.n.  
C0691 Száj rosszindulatú daganata, k.m.n. I. stádium  
C0692 Száj rosszindulatú daganata, k.m.n. II. stádium  
C0693 Száj rosszindulatú daganata, k.m.n. III. stádium  
C0694 Száj rosszindulatú daganata, k.m.n. IV. stádium  
C0701 A parotis rosszindulatú daganata I. stádium  
C0702 A parotis rosszindulatú daganata II. stádium  
C0703 A parotis rosszindulatú daganata III. stádium  
C0704 A parotis rosszindulatú daganata IV. stádium  
C07H0 A parotis rosszindulatú daganata  
C0800 Submandibularis nyálmirigy rosszindulatú daganata  
C0801 Submandibularis nyálmirigy rosszindulatú daganata I. stádium  
C0802 Submandibularis nyálmirigy rosszindulatú daganata II. stádium  
C0803 Submandibularis nyálmirigy rosszindulatú daganata III. stádium  
C0804 Submandibularis nyálmirigy rosszindulatú daganata IV. stádium  
C0810 Nyelv alatti nyálmirigy rosszindulatú daganata  
C0811 Nyelv alatti nyálmirigy rosszindulatú daganata I. stádium  
C0812 Nyelv alatti nyálmirigy rosszindulatú daganata II. stádium  
C0813 Nyelv alatti nyálmirigy rosszindulatú daganata III. stádium  
C0814 Nyelv alatti nyálmirigy rosszindulatú daganata IV. stádium  
C0880 A nagyobb nyálmirigyek átfedő elváltozása, rosszindulatú daganata  
C0881 A nagyobb nyálmirigyek átfedő elváltozása, rossz. dag. I. stádium  
C0882 A nagyobb nyálmirigyek átfedő elváltozása, rossz. dag. II. stádium  
C0883 A nagyobb nyálmirigyek átfedő elváltozása, rossz. dag. III. stádium  
C0884 A nagyobb nyálmirigyek átfedő elváltozása, rossz. dag. IV. stádium  
C0890 Nagy nyálmirigy rosszindulatú daganata, k.m.n.  
C0891 Nagy nyálmirigy rosszindulatú daganata, k.m.n. I. stádium  
C0892 Nagy nyálmirigy rosszindulatú daganata, k.m.n. II. stádium  
C0893 Nagy nyálmirigy rosszindulatú daganata, k.m.n. III. stádium  
C0894 Nagy nyálmirigy rosszindulatú daganata, k.m.n. IV. stádium  
C0900 Mandula árok rosszindulatú daganata  
C0901 Mandula árok rosszindulatú daganata I. stádium  
C0902 Mandula árok rosszindulatú daganata II. stádium  
C0903 Mandula árok rosszindulatú daganata III. stádium  
C0904 Mandula árok rosszindulatú daganata IV. stádium  
C0910 Mandulaív (mellső ill. hátsó) rosszindulatú daganata  
C0911 Mandulaív (mellső ill. hátsó) rosszindulatú daganata I. stádium  
C0912 Mandulaív (mellső ill. hátsó) rosszindulatú daganata II. stádium  
C0913 Mandulaív (mellső ill. hátsó) rosszindulatú daganata III. stádium  
C0914 Mandulaív (mellső ill. hátsó) rosszindulatú daganata IV. stádium  
C0980 A mandula átfedő elváltozása, rosszindulatú daganata  
C0981 A mandula átfedő elváltozása, rosszindulatú daganata I. stádium

- C0982 A mandula átfedő elváltozása, rosszindulatú daganata II. stádium  
C0983 A mandula átfedő elváltozása, rosszindulatú daganata III. stádium  
C0984 A mandula átfedő elváltozása, rosszindulatú daganata IV. stádium  
C0990 Mandula rosszindulatú daganata, k.m.n.  
C0991 Mandula rosszindulatú daganata, k.m.n. I. stádium  
C0992 Mandula rosszindulatú daganata, k.m.n. II. stádium  
C0993 Mandula rosszindulatú daganata, k.m.n. III. stádium  
C0994 Mandula rosszindulatú daganata, k.m.n. IV. stádium  
C1000 Vallecula rosszindulatú daganata  
C1001 Vallecula rosszindulatú daganata I. stádium  
C1002 Vallecula rosszindulatú daganata II. stádium  
C1003 Vallecula rosszindulatú daganata III. stádium  
C1004 Vallecula rosszindulatú daganata IV. stádium  
C1010 A gégefedő mellső felszínének rosszindulatú daganata  
C1011 A gégefedő mellső felszínének rosszindulatú daganata I. stádium  
C1012 A gégefedő mellső felszínének rosszindulatú daganata II. stádium  
C1013 A gégefedő mellső felszínének rosszindulatú daganata III. stádium  
C1014 A gégefedő mellső felszínének rosszindulatú daganata IV. stádium  
C1020 A szájgarat oldalsó falának rosszindulatú daganata  
C1021 A szájgarat oldalsó falának rosszindulatú daganata I. stádium  
C1022 A szájgarat oldalsó falának rosszindulatú daganata II. stádium  
C1023 A szájgarat oldalsó falának rosszindulatú daganata III. stádium  
C1024 A szájgarat oldalsó falának rosszindulatú daganata IV. stádium  
C1030 A szájgarat hátsó falának rosszindulatú daganata  
C1031 A szájgarat hátsó falának rosszindulatú daganata I. stádium  
C1032 A szájgarat hátsó falának rosszindulatú daganata II. stádium  
C1033 A szájgarat hátsó falának rosszindulatú daganata III. stádium  
C1034 A szájgarat hátsó falának rosszindulatú daganata IV. stádium  
C1040 Kopolytűív (branchiogen) hasadék rosszindulatú daganata  
C1041 Kopolytűív (branchiogen) hasadék rosszindulatú daganata I. stádium  
C1042 Kopolytűív (branchiogen) hasadék rosszindulatú daganata II. stádium  
C1043 Kopolytűív (branchiogen) hasadék rosszindulatú daganata III. stádium  
C1044 Kopolytűív (branchiogen) hasadék rosszindulatú daganata IV. stádium  
C1080 A szájgarat átfedő elváltozása, rosszindulatú daganata  
C1081 A szájgarat átfedő elváltozása, rosszindulatú daganata I. stádium  
C1082 A szájgarat átfedő elváltozása, rosszindulatú daganata II. stádium  
C1083 A szájgarat átfedő elváltozása, rosszindulatú daganata III. stádium  
C1084 A szájgarat átfedő elváltozása, rosszindulatú daganata IV. stádium  
C1090 Szájgarat rosszindulatú daganata, k.m.n.  
C1091 Szájgarat rosszindulatú daganata, k.m.n. I. stádium  
C1092 Szájgarat rosszindulatú daganata, k.m.n. II. stádium  
C1093 Szájgarat rosszindulatú daganata, k.m.n. III. stádium  
C1094 Szájgarat rosszindulatú daganata, k.m.n. IV. stádium  
C1100 Az orrgarat felső falának rosszindulatú daganata  
C1101 Az orrgarat felső falának rosszindulatú daganata I. stádium  
C1102 Az orrgarat felső falának rosszindulatú daganata II. stádium  
C1103 Az orrgarat felső falának rosszindulatú daganata III. stádium  
C1104 Az orrgarat felső falának rosszindulatú daganata IV. stádium  
C1110 Az orrgarat hátsó falának rosszindulatú daganata  
C1111 Az orrgarat hátsó falának rosszindulatú daganata I. stádium  
C1112 Az orrgarat hátsó falának rosszindulatú daganata II. stádium  
C1113 Az orrgarat hátsó falának rosszindulatú daganata III. stádium  
C1114 Az orrgarat hátsó falának rosszindulatú daganata IV. stádium  
C1120 Az orrgarat oldalfalának rosszindulatú daganata  
C1121 Az orrgarat oldalfalának rosszindulatú daganata I. stádium  
C1122 Az orrgarat oldalfalának rosszindulatú daganata II. stádium  
C1123 Az orrgarat oldalfalának rosszindulatú daganata III. stádium  
C1124 Az orrgarat oldalfalának rosszindulatú daganata IV. stádium  
C1130 Az orrgarat mellső falának rosszindulatú daganata  
C1131 Az orrgarat mellső falának rosszindulatú daganata I. stádium

- C1132 Az orrgarat mellső falának rosszindulatú daganata II. stádium  
C1133 Az orrgarat mellső falának rosszindulatú daganata III. stádium  
C1134 Az orrgarat mellső falának rosszindulatú daganata IV. stádium  
C1180 Az orrgarat átfedő elváltozása, rosszindulatú daganata  
C1181 Az orrgarat átfedő elváltozása, rosszindulatú daganata I. stádium  
C1182 Az orrgarat átfedő elváltozása, rosszindulatú daganata II. stádium  
C1183 Az orrgarat átfedő elváltozása, rosszindulatú daganata III. stádium  
C1184 Az orrgarat átfedő elváltozása, rosszindulatú daganata IV. stádium  
C1190 Orrgarat rosszindulatú daganata, k.m.n.  
C1191 Orrgarat rosszindulatú daganata, k.m.n. I. stádium  
C1192 Orrgarat rosszindulatú daganata, k.m.n. II. stádium  
C1193 Orrgarat rosszindulatú daganata, k.m.n. III. stádium  
C1194 Orrgarat rosszindulatú daganata, k.m.n. IV. stádium  
C1201 A sinus pyriformis rosszindulatú daganata I. stádium  
C1202 A sinus pyriformis rosszindulatú daganata II. stádium  
C1203 A sinus pyriformis rosszindulatú daganata III. stádium  
C1204 A sinus pyriformis rosszindulatú daganata IV. stádium  
C12H0 A sinus pyriformis rosszindulatú daganata  
C1300 Gyűrűporc mögötti terület rosszindulatú daganata  
C1301 Gyűrűporc mögötti terület rosszindulatú daganata I. stádium  
C1302 Gyűrűporc mögötti terület rosszindulatú daganata II. stádium  
C1303 Gyűrűporc mögötti terület rosszindulatú daganata III. stádium  
C1304 Gyűrűporc mögötti terület rosszindulatú daganata IV. stádium  
C1310 Aryepiglotticus redő hypopharynx felőli oldalának rosszind. daganata  
C1311 Aryepiglotticus redő hypopharynx felőli old. rosszind. dag. I. stád.  
C1312 Aryepiglotticus redő hypopharynx felőli old. rosszind. dag. II. stád.  
C1313 Aryepiglotticus redő hypopharynx felőli old. rosszind. dag. III. stád.  
C1314 Aryepiglotticus redő hypopharynx felőli old. rosszind. dag. IV. stád.  
C1320 A hypopharynx hátsó falának rosszindulatú daganata  
C1321 A hypopharynx hátsó falának rosszindulatú daganata I. stádium  
C1322 A hypopharynx hátsó falának rosszindulatú daganata II. stádium  
C1323 A hypopharynx hátsó falának rosszindulatú daganata III. stádium  
C1324 A hypopharynx hátsó falának rosszindulatú daganata IV. stádium  
C1380 A hypopharynx átfedő elváltozása, rosszindulatú daganata  
C1381 A hypopharynx átfedő elváltozása, rosszindulatú dag. I. stádium  
C1382 A hypopharynx átfedő elváltozása, rosszindulatú dag. II. stádium  
C1383 A hypopharynx átfedő elváltozása, rosszindulatú dag. III. stádium  
C1384 A hypopharynx átfedő elváltozása, rosszindulatú dag. IV. stádium  
C1390 Hypopharynx rosszindulatú daganata, k.m.n.  
C1391 Hypopharynx rosszindulatú daganata, k.m.n. I. stádium  
C1392 Hypopharynx rosszindulatú daganata, k.m.n. II. stádium  
C1393 Hypopharynx rosszindulatú daganata, k.m.n. III. stádium  
C1394 Hypopharynx rosszindulatú daganata, k.m.n. IV. stádium  
C1400 Garat rosszindulatú daganata, k.m.n.  
C1401 Garat rosszindulatú daganata, k.m.n. I. stádium  
C1402 Garat rosszindulatú daganata, k.m.n. II. stádium  
C1403 Garat rosszindulatú daganata, k.m.n. III. stádium  
C1404 Garat rosszindulatú daganata, k.m.n. IV. stádium  
C1410 Laryngopharynx rosszindulatú daganata  
C1411 Laryngopharynx rosszindulatú daganata I. stádium  
C1412 Laryngopharynx rosszindulatú daganata II. stádium  
C1413 Laryngopharynx rosszindulatú daganata III. stádium  
C1414 Laryngopharynx rosszindulatú daganata IV. stádium  
C1420 Waldeyer-gyűrű rosszindulatú daganata  
C1421 Waldeyer-gyűrű rosszindulatú daganata I. stádium  
C1422 Waldeyer-gyűrű rosszindulatú daganata II. stádium  
C1423 Waldeyer-gyűrű rosszindulatú daganata III. stádium  
C1424 Waldeyer-gyűrű rosszindulatú daganata IV. stádium  
C1480 Az ajak, a szájüreg és a garat átfedő elváltozása, rosszind. daganata  
C1481 Az ajak, a szájüreg és a garat átfedő elvált., rossz. dag. I.st.

- C1482 Az ajak, a szájüreg és a garat átfedő elvált., rossz. dag. II.st.  
 C1483 Az ajak, a szájüreg és a garat átfedő elvált., rossz. dag. III.st.  
 C1484 Az ajak, a szájüreg és a garat átfedő elvált., rossz. dag. IV.st.  
 x C1500 A nyelőcső nyaki szakaszának rosszindulatú daganata  
 x C1510 A nyelőcső mellüregi szakaszának rosszindulatú daganata  
 x C1520 A nyelőcső hasi szakaszának rosszindulatú daganata  
 x C1530 A nyelőcső felső harmadának rosszindulatú daganata  
 x C1540 A nyelőcső középső harmadának rosszindulatú daganata  
 x C1550 A nyelőcső alsó harmadának rosszindulatú daganata  
 x C1580 A nyelőcső átfedő elváltozása, rosszindulatú daganata  
 x C1590 Nyelőcső rosszindulatú daganata, k.m.n.  
 C3000 Orrüreg rosszindulatú daganata  
 C3001 Orrüreg rosszindulatú daganata I. stádium  
 C3002 Orrüreg rosszindulatú daganata II. stádium  
 C3003 Orrüreg rosszindulatú daganata III. stádium  
 C3004 Orrüreg rosszindulatú daganata IV. stádium  
 C3010 Középfül rosszindulatú daganata  
 C3011 Középfül rosszindulatú daganata I. stádium  
 C3012 Középfül rosszindulatú daganata II. stádium  
 C3013 Középfül rosszindulatú daganata III. stádium  
 C3014 Középfül rosszindulatú daganata IV. stádium  
 C3100 Arcüreg rosszindulatú daganata  
 C3101 Arcüreg rosszindulatú daganata I. stádium  
 C3102 Arcüreg rosszindulatú daganata II. stádium  
 C3103 Arcüreg rosszindulatú daganata III. stádium  
 C3104 Arcüreg rosszindulatú daganata IV. stádium  
 C3110 Rostacsonti üreg rosszindulatú daganata  
 C3111 Rostacsonti üreg rosszindulatú daganata I. stádium  
 C3112 Rostacsonti üreg rosszindulatú daganata II. stádium  
 C3113 Rostacsonti üreg rosszindulatú daganata III. stádium  
 C3114 Rostacsonti üreg rosszindulatú daganata IV. stádium  
 C3120 Homloküreg rosszindulatú daganata  
 C3121 Homloküreg rosszindulatú daganata I. stádium  
 C3122 Homloküreg rosszindulatú daganata II. stádium  
 C3123 Homloküreg rosszindulatú daganata III. stádium  
 C3124 Homloküreg rosszindulatú daganata IV. stádium  
 C3130 Ékcsoni üreg rosszindulatú daganata  
 C3131 Ékcsoni üreg rosszindulatú daganata I. stádium  
 C3132 Ékcsoni üreg rosszindulatú daganata II. stádium  
 C3133 Ékcsoni üreg rosszindulatú daganata III. stádium  
 C3134 Ékcsoni üreg rosszindulatú daganata IV. stádium  
 C3180 A melléküregék átfedő elváltozása, rosszindulatú daganata  
 C3181 A melléküregék átfedő elváltozása, rosszind. dag. I. stádium  
 C3182 A melléküregék átfedő elváltozása, rosszind. dag. II. stádium  
 C3183 A melléküregék átfedő elváltozása, rosszind. dag. III. stádium  
 C3184 A melléküregék átfedő elváltozása, rosszind. dag. IV. stádium  
 C3190 Melléküreg rosszindulatú daganata, k.m.n.  
 C3191 Melléküreg rosszindulatú daganata, k.m.n. I. stádium  
 C3192 Melléküreg rosszindulatú daganata, k.m.n. II. stádium  
 C3193 Melléküreg rosszindulatú daganata, k.m.n. III. stádium  
 C3194 Melléküreg rosszindulatú daganata, k.m.n. IV. stádium  
 C3200 Glottis rosszindulatú daganata  
 C3201 Glottis rosszindulatú daganata I. stádium  
 C3202 Glottis rosszindulatú daganata II. stádium  
 C3203 Glottis rosszindulatú daganata III. stádium  
 C3204 Glottis rosszindulatú daganata IV. stádium  
 C3210 Supraglotticus rész rosszindulatú daganata  
 C3211 Supraglotticus rész rosszindulatú daganata I. stádium  
 C3212 Supraglotticus rész rosszindulatú daganata II. stádium  
 C3213 Supraglotticus rész rosszindulatú daganata III. stádium

- C3214 Supraglotticus rész rosszindulatú daganata IV. stádium  
 C3220 Subglotticus rész rosszindulatú daganata  
 C3221 Subglotticus rész rosszindulatú daganata I. stádium  
 C3222 Subglotticus rész rosszindulatú daganata II. stádium  
 C3223 Subglotticus rész rosszindulatú daganata III. stádium  
 C3224 Subglotticus rész rosszindulatú daganata IV. stádium  
 C3230 Gégeporc rosszindulatú daganata  
 C3231 Gégeporc rosszindulatú daganata I. stádium  
 C3232 Gégeporc rosszindulatú daganata II. stádium  
 C3233 Gégeporc rosszindulatú daganata III. stádium  
 C3234 Gégeporc rosszindulatú daganata IV. stádium  
 C3280 A gége átfedő elváltozása, rosszindulatú daganata  
 C3281 A gége átfedő elváltozása, rosszindulatú daganata I. stádium  
 C3282 A gége átfedő elváltozása, rosszindulatú daganata II. stádium  
 C3283 A gége átfedő elváltozása, rosszindulatú daganata III. stádium  
 C3284 A gége átfedő elváltozása, rosszindulatú daganata IV. stádium  
 C3290 Gége rosszindulatú daganata, k.m.n.  
 C3291 Gége rosszindulatú daganata, k.m.n. I. stádium  
 C3292 Gége rosszindulatú daganata, k.m.n. II. stádium  
 C3293 Gége rosszindulatú daganata, k.m.n. III. stádium  
 C3294 Gége rosszindulatú daganata, k.m.n. IV. stádium  
 x C4800 Retroperitoneum rosszindulatú daganata  
 x C4810 A hashártya meghatározott részeinek rosszindulatú daganata  
 x C4820 Hashártya rosszindulatú daganata, k.m.n.  
 x C4880 Retroperitoneum és hashártya átfedő elváltozása, rosszind. daganata  
 x C4900 Fej, arc és nyak kötőszöve és lágyszövetek rosszind. daganata  
 x C4910 A felső végtag, váll kötőszöve és lágyszövetek rosszind. daganata  
 x C4920 Az alsó végtag, csípő kötőszöve és lágyszövetek rosszind. daganata  
 x C4930 A mellkas kötőszöve és lágyszövetek rosszindulatú daganata  
 x C4940 A has kötőszöve és lágyszövetek rosszindulatú daganata  
 x C4950 A medence kötőszöve és lágyszövetek rosszindulatú daganata  
 x C4960 A törzs kötőszöve és lágyszövetek rosszindulatú daganata, k.m.n.  
 x C4980 A kötőszövet és lágyszövetek átfedő elváltozása, rosszindulatú daganata  
 x C4990 Kötőszövet és lágyszövet rosszindulatú daganata, k.m.n.  
 C5300 Endocervix rosszindulatú daganata  
 C5310 Exocervix rosszindulatú daganata  
 C5380 A méhnyak átfedő elváltozása, rosszindulatú daganata  
 C5390 Méhnyak rosszindulatú daganata, k.m.n.  
 C7600 Fej, arc, nyak rosszindulatú daganata

**Fázisok leírása:****Beavatkozás kód: 70361      Kemoterápia, FAP/A protokoll szerint (01. fázis)**

**Fázis azonosító: 1      Fázis hossza: 5 [nap]**

5FU	Fluorouracyl	<b>Adagolás:</b>	600,0	mg/m2
ADM	Doxorubicin	<b>Adagolás:</b>	30,0	mg/m2
CDDP	Cisplatin	<b>Adagolás:</b>	75,0	mg/m2

Ellátási napok a ciklus kezdetétől:		1	2	3	4	5
Fázisok:		1	1	1	1	1
5FU	Fluorouracyl	*	*	*	*	*
ADM	Doxorubicin	*				
CDDP	Cisplatin	*				



## 7037J Kemoterápia, FEM/B protokoll szerint

**Protokoll időtartama** : 1 [nap]  
**Protokollok közti szünet** : 20 [nap]  
**Fázisok száma** : 1

### Diagnózisok:

- C1600 Gyomorszáj rosszindulatú daganata
- C1610 Gyomorfundus rosszindulatú daganata
- C1620 Gyomor corpus rosszindulatú daganata
- C1630 Antrum pylori rosszindulatú daganata
- C1640 Pylorus rosszindulatú daganata
- C1650 Gyomor kisgörbület rosszindulatú daganata, k.m.n.
- C1660 Gyomor nagygörbület rosszindulatú daganata, k.m.n.
- C1680 A gyomor átfedő elváltozása, rosszindulatú daganata
- C1690 Gyomor rosszindulatú daganata, k.m.n.
- x C1700 Duodenum rosszindulatú daganata
- x C1710 Jejunum rosszindulatú daganata
- x C1720 Ileum rosszindulatú daganata
- x C1730 Meckel-féle diverticulum rosszindulatú daganata
- x C1780 A vékonybél átfedő elváltozása, rosszindulatú daganata
- x C1790 Vékonybél rosszindulatú daganata, k.m.n.
- C1800 Vakbél (coecum) rosszindulatú daganata
- C1810 Féregnyúlvány rosszindulatú daganata
- C1820 Colon ascendens rosszindulatú daganata
- C1830 Flexura hepatica rosszindulatú daganata
- C1840 Colon transversum rosszindulatú daganata
- C1850 Flexura lienalis rosszindulatú daganata
- C1860 Colon descendens rosszindulatú daganata
- C1870 Colon sigmoideum rosszindulatú daganata
- C1880 A vastagbél átfedő elváltozása, rosszindulatú daganata
- C1890 Vastagbél rosszindulatú daganata, k.m.n.
- C19H0 A sigmabél-végbél határ rosszindulatú daganata
- C20H0 A végbél rosszindulatú daganata
- x C2100 Végbélnyílás rosszindulatú daganata, k.m.n.
- x C2110 Canalis analis rosszindulatú daganata
- x C2120 Cloacogen zóna rosszindulatú daganata
- x C2180 Rectum, anus és canalis analis átfedő elváltozása, rosszind. daganata
- C2200 Májsejt rák
- C2210 Intrahepaticus epeút rák
- C2220 Hepatoblastoma rosszindulatú daganata
- C2230 A máj angiosarcomája
- C2240 A máj egyéb sarcomái
- C2270 A máj egyéb meghatározott rákjai
- C2290 Máj rosszindulatú daganata, k.m.n.
- x C23H0 Az epehólyag rosszindulatú daganata
- x C2400 Extrahepaticus epeút rosszindulatú daganata
- x C2410 Papilla (ampulla) Vateri rosszindulatú daganata
- x C2480 Az epeutak átfedő elváltozása, rosszindulatú daganata
- x C2490 Epeút rosszindulatú daganata, k.m.n.
- C2500 Hasnyálmirigy fej rosszindulatú daganata
- C2510 Hasnyálmirigy test rosszindulatú daganata
- C2520 Hasnyálmirigy fark rosszindulatú daganata
- C2530 Hasnyálmirigy vezeték rosszindulatú daganata
- C2540 Endocrin pancreas rosszindulatú daganata
- C2570 A hasnyálmirigy egyéb részeinek rosszindulatú daganata
- C2580 A hasnyálmirigy átfedő rosszindulatú daganata
- C2590 Hasnyálmirigy rosszindulatú daganata, k.m.n.

**Fázisok leírása:****Beavatkozás kód: 70371    Kemoterápia, FEM/B protokoll szerint (01. fázis)****Fázis azonosító: 1    Fázis hossza: 1 [nap]**  
SFU    Fluorouracyl    **Adagolás:** 600,0    mg/m<sup>2</sup>  
EPI    Epirubicin    **Adagolás:** 60,0    mg/m<sup>2</sup>  
MMC    Mitomycin    **Adagolás:** 5,0    mg/m<sup>2</sup>

Ellátási napok a ciklus kezdetétől:	1	
Fázisok:	1	
SFU	Fluorouracyl	*
EPI	Epirubicin	*
MMC	Mitomycin	*

## 7041J Kemoterápia, MBC protokoll szerint

**Protokoll időtartama** : 15 [nap]  
**Protokollok közti szünet** : 13 [nap]  
**Fázisok száma** : 3

### Diagnózisok:

C0000 Felső ajak, külső felszín rosszindulatú daganata  
 C0010 Alsó ajak külső felszín rosszindulatú daganata  
 C0020 Ajak, k.m.n. rosszindulatú daganata  
 C0030 Felső ajak, belső felszín rosszindulatú daganata  
 C0040 Alsó ajak, belső felszín rosszindulatú daganata  
 C0050 Ajak, nem meghatározott belső felszín rosszindulatú daganata  
 C0060 Ajakzug rosszindulatú daganata  
 C0080 Az ajak átfedő elváltozása, rosszindulatú daganata  
 C0090 Ajak rosszindulatú daganata, k.m.n.  
 C0101 A nyelvgyök rosszindulatú daganata I. stádium  
 C0102 A nyelvgyök rosszindulatú daganata II. stádium  
 C0103 A nyelvgyök rosszindulatú daganata III. stádium  
 C0104 A nyelvgyök rosszindulatú daganata IV. stádium  
 C01H0 A nyelvgyök rosszindulatú daganata  
 C0200 A nyelv háti felszínének rosszindulatú daganata  
 C0201 A nyelv háti felszínének rosszindulatú daganata I. stádium  
 C0202 A nyelv háti felszínének rosszindulatú daganata II. stádium  
 C0203 A nyelv háti felszínének rosszindulatú daganata III. stádium  
 C0204 A nyelv háti felszínének rosszindulatú daganata IV. stádium  
 C0210 A nyelv szélének rosszindulatú daganata  
 C0211 A nyelv szélének rosszindulatú daganata I. stádium  
 C0212 A nyelv szélének rosszindulatú daganata II. stádium  
 C0213 A nyelv szélének rosszindulatú daganata III. stádium  
 C0214 A nyelv szélének rosszindulatú daganata IV. stádium  
 C0220 A nyelv alsó felszínének rosszindulatú daganata  
 C0221 A nyelv alsó felszínének rosszindulatú daganata I. stádium  
 C0222 A nyelv alsó felszínének rosszindulatú daganata II. stádium  
 C0223 A nyelv alsó felszínének rosszindulatú daganata III. stádium  
 C0224 A nyelv alsó felszínének rosszindulatú daganata IV. stádium  
 C0230 A nyelv első kétharmadának rosszindulatú daganata, k.m.n. része  
 C0231 A nyelv első kétharmadának rosszindulatú dag., k.m.n. része I. stád.  
 C0232 A nyelv első kétharmadának rosszindulatú dag., k.m.n. része II. stád.  
 C0233 A nyelv első kétharmadának rosszindulatú dag., k.m.n. része III. stád.  
 C0234 A nyelv első kétharmadának rosszindulatú dag., k.m.n. része IV. stád.  
 C0240 Nyelvmandula rosszindulatú daganata  
 C0241 Nyelvmandula rosszindulatú daganata I. stádium  
 C0242 Nyelvmandula rosszindulatú daganata II. stádium  
 C0243 Nyelvmandula rosszindulatú daganata III. stádium  
 C0244 Nyelvmandula rosszindulatú daganata IV. stádium  
 C0280 A nyelv átfedő elváltozása, rosszindulatú daganata  
 C0281 A nyelv átfedő elváltozása, rosszindulatú daganata I. stádium  
 C0282 A nyelv átfedő elváltozása, rosszindulatú daganata II. stádium  
 C0283 A nyelv átfedő elváltozása, rosszindulatú daganata III. stádium  
 C0284 A nyelv átfedő elváltozása, rosszindulatú daganata IV. stádium  
 C0290 Nyelv rosszindulatú daganata, k.m.n.  
 C0291 Nyelv rosszindulatú daganata, k.m.n. I. stádium  
 C0292 Nyelv rosszindulatú daganata, k.m.n. II. stádium  
 C0293 Nyelv rosszindulatú daganata, k.m.n. III. stádium  
 C0294 Nyelv rosszindulatú daganata, k.m.n. IV. stádium  
 C0300 Felső fogíny rosszindulatú daganata  
 C0301 Felső fogíny rosszindulatú daganata I. stádium

C0302 Felső fogíny rosszindulatú daganata II. stádium  
C0303 Felső fogíny rosszindulatú daganata III. stádium  
C0304 Felső fogíny rosszindulatú daganata IV. stádium  
C0310 Alsó fogíny rosszindulatú daganata  
C0311 Alsó fogíny rosszindulatú daganata I. stádium  
C0312 Alsó fogíny rosszindulatú daganata II. stádium  
C0313 Alsó fogíny rosszindulatú daganata III. stádium  
C0314 Alsó fogíny rosszindulatú daganata IV. stádium  
C0390 Fogíny rosszindulatú daganata, k.m.n.  
C0391 Fogíny rosszindulatú daganata, k.m.n. I. stádium  
C0392 Fogíny rosszindulatú daganata, k.m.n. II. stádium  
C0393 Fogíny rosszindulatú daganata, k.m.n. III. stádium  
C0394 Fogíny rosszindulatú daganata, k.m.n. IV. stádium  
C0400 A szájfenék első részének rosszindulatú daganata  
C0401 A szájfenék első részének rosszindulatú daganata I. stádium  
C0402 A szájfenék első részének rosszindulatú daganata II. stádium  
C0403 A szájfenék első részének rosszindulatú daganata III. stádium  
C0404 A szájfenék első részének rosszindulatú daganata IV. stádium  
C0410 A szájfenék oldalsó részének rosszindulatú daganata  
C0411 A szájfenék oldalsó részének rosszindulatú dag. I. stádium  
C0412 A szájfenék oldalsó részének rosszindulatú dag. II. stádium  
C0413 A szájfenék oldalsó részének rosszindulatú dag. III. stádium  
C0414 A szájfenék oldalsó részének rosszindulatú dag. IV. stádium  
C0480 A szájfenék határt átfedő elváltozása, rosszindulatú daganata  
C0481 A szájfenék határt átfedő elváltozása, rossz. dag. I. stádium  
C0482 A szájfenék határt átfedő elváltozása, rossz. dag. II. stádium  
C0483 A szájfenék határt átfedő elváltozása, rossz. dag. III. stádium  
C0484 A szájfenék határt átfedő elváltozása, rossz. dag. IV. stádium  
C0490 Szájfenék rosszindulatú daganata, k.m.n.  
C0491 Szájfenék rosszindulatú daganata, k.m.n. I. stádium  
C0492 Szájfenék rosszindulatú daganata, k.m.n. II. stádium  
C0493 Szájfenék rosszindulatú daganata, k.m.n. III. stádium  
C0494 Szájfenék rosszindulatú daganata, k.m.n. IV. stádium  
C0500 Kemény szájpad rosszindulatú daganata  
C0501 Kemény szájpad rosszindulatú daganata I. stádium  
C0502 Kemény szájpad rosszindulatú daganata II. stádium  
C0503 Kemény szájpad rosszindulatú daganata III. stádium  
C0504 Kemény szájpad rosszindulatú daganata IV. stádium  
C0510 Lágy szájpad rosszindulatú daganata  
C0511 Lágy szájpad rosszindulatú daganata I. stádium  
C0512 Lágy szájpad rosszindulatú daganata II. stádium  
C0513 Lágy szájpad rosszindulatú daganata III. stádium  
C0514 Lágy szájpad rosszindulatú daganata IV. stádium  
C0520 Nyelvsap rosszindulatú daganata  
C0521 Nyelvsap rosszindulatú daganata I. stádium  
C0522 Nyelvsap rosszindulatú daganata II. stádium  
C0523 Nyelvsap rosszindulatú daganata III. stádium  
C0524 Nyelvsap rosszindulatú daganata IV. stádium  
C0580 A szájpad átfedő elváltozása, rosszindulatú daganata  
C0581 A szájpad átfedő elváltozása, rosszindulatú daganata I. stádium  
C0582 A szájpad átfedő elváltozása, rosszindulatú daganata II. stádium  
C0583 A szájpad átfedő elváltozása, rosszindulatú daganata III. stádium  
C0584 A szájpad átfedő elváltozása, rosszindulatú daganata IV. stádium  
C0590 Szájpad rosszindulatú daganata, k.m.n.  
C0591 Szájpad rosszindulatú daganata, k.m.n. I. stádium  
C0592 Szájpad rosszindulatú daganata, k.m.n. II. stádium  
C0593 Szájpad rosszindulatú daganata, k.m.n. III. stádium  
C0594 Szájpad rosszindulatú daganata, k.m.n. IV. stádium  
C0600 Pofanyálkahártya rosszindulatú daganata  
C0601 Pofanyálkahártya rosszindulatú daganata I. stádium

C0602 Pofanyálkahártya rosszindulatú daganata II. stádium  
C0603 Pofanyálkahártya rosszindulatú daganata III. stádium  
C0604 Pofanyálkahártya rosszindulatú daganata IV. stádium  
C0610 Szájtornác rosszindulatú daganata  
C0611 Szájtornác rosszindulatú daganata I. stádium  
C0612 Szájtornác rosszindulatú daganata II. stádium  
C0613 Szájtornác rosszindulatú daganata III. stádium  
C0614 Szájtornác rosszindulatú daganata IV. stádium  
C0620 Órlőfogak mögötti terület rosszindulatú daganata  
C0621 Órlőfogak mögötti terület rosszindulatú daganata I. stádium  
C0622 Órlőfogak mögötti terület rosszindulatú daganata II. stádium  
C0623 Órlőfogak mögötti terület rosszindulatú daganata III. stádium  
C0624 Órlőfogak mögötti terület rosszindulatú daganata IV. stádium  
C0680 A szájüreg egyéb és k.m.n. részének átfedő rosszindulatú daganata  
C0681 A szájüreg egyéb és k.m.n. részének átfedő rossz. dag. I. stádium  
C0682 A szájüreg egyéb és k.m.n. részének átfedő rossz. dag. II. stádium  
C0683 A szájüreg egyéb és k.m.n. részének átfedő rossz. dag. III. stádium  
C0684 A szájüreg egyéb és k.m.n. részének átfedő rossz. dag. IV. stádium  
C0690 Száj rosszindulatú daganata, k.m.n.  
C0691 Száj rosszindulatú daganata, k.m.n. I. stádium  
C0692 Száj rosszindulatú daganata, k.m.n. II. stádium  
C0693 Száj rosszindulatú daganata, k.m.n. III. stádium  
C0694 Száj rosszindulatú daganata, k.m.n. IV. stádium  
C0701 A parotis rosszindulatú daganata I. stádium  
C0702 A parotis rosszindulatú daganata II. stádium  
C0703 A parotis rosszindulatú daganata III. stádium  
C0704 A parotis rosszindulatú daganata IV. stádium  
C07H0 A parotis rosszindulatú daganata  
C0800 Submandibularis nyálmirigy rosszindulatú daganata  
C0801 Submandibularis nyálmirigy rosszindulatú daganata I. stádium  
C0802 Submandibularis nyálmirigy rosszindulatú daganata II. stádium  
C0803 Submandibularis nyálmirigy rosszindulatú daganata III. stádium  
C0804 Submandibularis nyálmirigy rosszindulatú daganata IV. stádium  
C0810 Nyelv alatti nyálmirigy rosszindulatú daganata  
C0811 Nyelv alatti nyálmirigy rosszindulatú daganata I. stádium  
C0812 Nyelv alatti nyálmirigy rosszindulatú daganata II. stádium  
C0813 Nyelv alatti nyálmirigy rosszindulatú daganata III. stádium  
C0814 Nyelv alatti nyálmirigy rosszindulatú daganata IV. stádium  
C0880 A nagyobb nyálmirigyek átfedő elváltozása, rosszindulatú daganata  
C0881 A nagyobb nyálmirigyek átfedő elváltozása, rossz. dag. I. stádium  
C0882 A nagyobb nyálmirigyek átfedő elváltozása, rossz. dag. II. stádium  
C0883 A nagyobb nyálmirigyek átfedő elváltozása, rossz. dag. III. stádium  
C0884 A nagyobb nyálmirigyek átfedő elváltozása, rossz. dag. IV. stádium  
C0890 Nagy nyálmirigy rosszindulatú daganata, k.m.n.  
C0891 Nagy nyálmirigy rosszindulatú daganata, k.m.n. I. stádium  
C0892 Nagy nyálmirigy rosszindulatú daganata, k.m.n. II. stádium  
C0893 Nagy nyálmirigy rosszindulatú daganata, k.m.n. III. stádium  
C0894 Nagy nyálmirigy rosszindulatú daganata, k.m.n. IV. stádium  
C0900 Mandula árok rosszindulatú daganata  
C0901 Mandula árok rosszindulatú daganata I. stádium  
C0902 Mandula árok rosszindulatú daganata II. stádium  
C0903 Mandula árok rosszindulatú daganata III. stádium  
C0904 Mandula árok rosszindulatú daganata IV. stádium  
C0910 Mandulaív (mellső ill. hátsó) rosszindulatú daganata  
C0911 Mandulaív (mellső ill. hátsó) rosszindulatú daganata I. stádium  
C0912 Mandulaív (mellső ill. hátsó) rosszindulatú daganata II. stádium  
C0913 Mandulaív (mellső ill. hátsó) rosszindulatú daganata III. stádium  
C0914 Mandulaív (mellső ill. hátsó) rosszindulatú daganata IV. stádium  
C0980 A mandula átfedő elváltozása, rosszindulatú daganata  
C0981 A mandula átfedő elváltozása, rosszindulatú daganata I. stádium

- C0982 A mandula átfedő elváltozása, roszindulatú daganata II. stádium  
C0983 A mandula átfedő elváltozása, roszindulatú daganata III. stádium  
C0984 A mandula átfedő elváltozása, roszindulatú daganata IV. stádium  
C0990 Mandula roszindulatú daganata, k.m.n.  
C0991 Mandula roszindulatú daganata, k.m.n. I. stádium  
C0992 Mandula roszindulatú daganata, k.m.n. II. stádium  
C0993 Mandula roszindulatú daganata, k.m.n. III. stádium  
C0994 Mandula roszindulatú daganata, k.m.n. IV. stádium  
C1000 Vallecula roszindulatú daganata  
C1001 Vallecula roszindulatú daganata I. stádium  
C1002 Vallecula roszindulatú daganata II. stádium  
C1003 Vallecula roszindulatú daganata III. stádium  
C1004 Vallecula roszindulatú daganata IV. stádium  
C1010 A gégefedő mellső felszínének roszindulatú daganata  
C1011 A gégefedő mellső felszínének roszindulatú daganata I. stádium  
C1012 A gégefedő mellső felszínének roszindulatú daganata II. stádium  
C1013 A gégefedő mellső felszínének roszindulatú daganata III. stádium  
C1014 A gégefedő mellső felszínének roszindulatú daganata IV. stádium  
C1020 A szájgarat oldalsó falának roszindulatú daganata  
C1021 A szájgarat oldalsó falának roszindulatú daganata I. stádium  
C1022 A szájgarat oldalsó falának roszindulatú daganata II. stádium  
C1023 A szájgarat oldalsó falának roszindulatú daganata III. stádium  
C1024 A szájgarat oldalsó falának roszindulatú daganata IV. stádium  
C1030 A szájgarat hátsó falának roszindulatú daganata  
C1031 A szájgarat hátsó falának roszindulatú daganata I. stádium  
C1032 A szájgarat hátsó falának roszindulatú daganata II. stádium  
C1033 A szájgarat hátsó falának roszindulatú daganata III. stádium  
C1034 A szájgarat hátsó falának roszindulatú daganata IV. stádium  
C1040 Kopolytűív (branchiogen) hasadék roszindulatú daganata  
C1041 Kopolytűív (branchiogen) hasadék roszindulatú daganata I. stádium  
C1042 Kopolytűív (branchiogen) hasadék roszindulatú daganata II. stádium  
C1043 Kopolytűív (branchiogen) hasadék roszindulatú daganata III. stádium  
C1044 Kopolytűív (branchiogen) hasadék roszindulatú daganata IV. stádium  
C1080 A szájgarat átfedő elváltozása, roszindulatú daganata  
C1081 A szájgarat átfedő elváltozása, roszindulatú daganata I. stádium  
C1082 A szájgarat átfedő elváltozása, roszindulatú daganata II. stádium  
C1083 A szájgarat átfedő elváltozása, roszindulatú daganata III. stádium  
C1084 A szájgarat átfedő elváltozása, roszindulatú daganata IV. stádium  
C1090 Szájgarat roszindulatú daganata, k.m.n.  
C1091 Szájgarat roszindulatú daganata, k.m.n. I. stádium  
C1092 Szájgarat roszindulatú daganata, k.m.n. II. stádium  
C1093 Szájgarat roszindulatú daganata, k.m.n. III. stádium  
C1094 Szájgarat roszindulatú daganata, k.m.n. IV. stádium  
C1100 Az orrgarat felső falának roszindulatú daganata  
C1101 Az orrgarat felső falának roszindulatú daganata I. stádium  
C1102 Az orrgarat felső falának roszindulatú daganata II. stádium  
C1103 Az orrgarat felső falának roszindulatú daganata III. stádium  
C1104 Az orrgarat felső falának roszindulatú daganata IV. stádium  
C1110 Az orrgarat hátsó falának roszindulatú daganata  
C1111 Az orrgarat hátsó falának roszindulatú daganata I. stádium  
C1112 Az orrgarat hátsó falának roszindulatú daganata II. stádium  
C1113 Az orrgarat hátsó falának roszindulatú daganata III. stádium  
C1114 Az orrgarat hátsó falának roszindulatú daganata IV. stádium  
C1120 Az orrgarat oldalfalának roszindulatú daganata  
C1121 Az orrgarat oldalfalának roszindulatú daganata I. stádium  
C1122 Az orrgarat oldalfalának roszindulatú daganata II. stádium  
C1123 Az orrgarat oldalfalának roszindulatú daganata III. stádium  
C1124 Az orrgarat oldalfalának roszindulatú daganata IV. stádium  
C1130 Az orrgarat mellső falának roszindulatú daganata  
C1131 Az orrgarat mellső falának roszindulatú daganata I. stádium

- C1132 Az orrgarat mellső falának rosszindulatú daganata II. stádium  
C1133 Az orrgarat mellső falának rosszindulatú daganata III. stádium  
C1134 Az orrgarat mellső falának rosszindulatú daganata IV. stádium  
C1180 Az orrgarat átfedő elváltozása, rosszindulatú daganata  
C1181 Az orrgarat átfedő elváltozása, rosszindulatú daganata I. stádium  
C1182 Az orrgarat átfedő elváltozása, rosszindulatú daganata II. stádium  
C1183 Az orrgarat átfedő elváltozása, rosszindulatú daganata III. stádium  
C1184 Az orrgarat átfedő elváltozása, rosszindulatú daganata IV. stádium  
C1190 Orrgarat rosszindulatú daganata, k.m.n.  
C1191 Orrgarat rosszindulatú daganata, k.m.n. I. stádium  
C1192 Orrgarat rosszindulatú daganata, k.m.n. II. stádium  
C1193 Orrgarat rosszindulatú daganata, k.m.n. III. stádium  
C1194 Orrgarat rosszindulatú daganata, k.m.n. IV. stádium  
C1201 A sinus pyriformis rosszindulatú daganata I. stádium  
C1202 A sinus pyriformis rosszindulatú daganata II. stádium  
C1203 A sinus pyriformis rosszindulatú daganata III. stádium  
C1204 A sinus pyriformis rosszindulatú daganata IV. stádium  
C12H0 A sinus pyriformis rosszindulatú daganata  
C1300 Gyűrűporc mögötti terület rosszindulatú daganata  
C1301 Gyűrűporc mögötti terület rosszindulatú daganata I. stádium  
C1302 Gyűrűporc mögötti terület rosszindulatú daganata II. stádium  
C1303 Gyűrűporc mögötti terület rosszindulatú daganata III. stádium  
C1304 Gyűrűporc mögötti terület rosszindulatú daganata IV. stádium  
C1310 Aryepiglotticus redő hypopharynx felőli oldalának rosszind. daganata  
C1311 Aryepiglotticus redő hypopharynx felőli old. rosszind. dag. I. stád.  
C1312 Aryepiglotticus redő hypopharynx felőli old. rosszind. dag. II. stád.  
C1313 Aryepiglotticus redő hypopharynx felőli old. rosszind. dag. III. stád.  
C1314 Aryepiglotticus redő hypopharynx felőli old. rosszind. dag. IV. stád.  
C1320 A hypopharynx hátsó falának rosszindulatú daganata  
C1321 A hypopharynx hátsó falának rosszindulatú daganata I. stádium  
C1322 A hypopharynx hátsó falának rosszindulatú daganata II. stádium  
C1323 A hypopharynx hátsó falának rosszindulatú daganata III. stádium  
C1324 A hypopharynx hátsó falának rosszindulatú daganata IV. stádium  
C1380 A hypopharynx átfedő elváltozása, rosszindulatú daganata  
C1381 A hypopharynx átfedő elváltozása, rosszindulatú dag. I. stádium  
C1382 A hypopharynx átfedő elváltozása, rosszindulatú dag. II. stádium  
C1383 A hypopharynx átfedő elváltozása, rosszindulatú dag. III. stádium  
C1384 A hypopharynx átfedő elváltozása, rosszindulatú dag. IV. stádium  
C1390 Hypopharynx rosszindulatú daganata, k.m.n.  
C1391 Hypopharynx rosszindulatú daganata, k.m.n. I. stádium  
C1392 Hypopharynx rosszindulatú daganata, k.m.n. II. stádium  
C1393 Hypopharynx rosszindulatú daganata, k.m.n. III. stádium  
C1394 Hypopharynx rosszindulatú daganata, k.m.n. IV. stádium  
C1400 Garat rosszindulatú daganata, k.m.n.  
C1401 Garat rosszindulatú daganata, k.m.n. I. stádium  
C1402 Garat rosszindulatú daganata, k.m.n. II. stádium  
C1403 Garat rosszindulatú daganata, k.m.n. III. stádium  
C1404 Garat rosszindulatú daganata, k.m.n. IV. stádium  
C1410 Laryngopharynx rosszindulatú daganata  
C1411 Laryngopharynx rosszindulatú daganata I. stádium  
C1412 Laryngopharynx rosszindulatú daganata II. stádium  
C1413 Laryngopharynx rosszindulatú daganata III. stádium  
C1414 Laryngopharynx rosszindulatú daganata IV. stádium  
C1420 Waldeyer-gyűrű rosszindulatú daganata  
C1421 Waldeyer-gyűrű rosszindulatú daganata I. stádium  
C1422 Waldeyer-gyűrű rosszindulatú daganata II. stádium  
C1423 Waldeyer-gyűrű rosszindulatú daganata III. stádium  
C1424 Waldeyer-gyűrű rosszindulatú daganata IV. stádium  
C1480 Az ajak, a szájüreg és a garat átfedő elváltozása, rosszind. daganata  
C1481 Az ajak, a szájüreg és a garat átfedő elvált., rossz. dag. I.st.





**7042J Kemoterápia, CDDP+5FU protokoll szerint**

**Protokoll időtartama** : 5 [nap]  
**Protokollok közti szünet** : 16 [nap]  
**Fázisok száma** : 1

**Diagnózisok:**

C0000 Felső ajak, külső felszín rosszindulatú daganata  
C0010 Alsó ajak külső felszín rosszindulatú daganata  
C0020 Ajak, k.m.n. rosszindulatú daganata  
C0030 Felső ajak, belső felszín rosszindulatú daganata  
C0040 Alsó ajak, belső felszín rosszindulatú daganata  
C0050 Ajak, nem meghatározott belső felszín rosszindulatú daganata  
C0060 Ajakzug rosszindulatú daganata  
C0080 Az ajak átfedő elváltozása, rosszindulatú daganata  
C0090 Ajak rosszindulatú daganata, k.m.n.  
C0101 A nyelvgyök rosszindulatú daganata I. stádium  
C0102 A nyelvgyök rosszindulatú daganata II. stádium  
C0103 A nyelvgyök rosszindulatú daganata III. stádium  
C0104 A nyelvgyök rosszindulatú daganata IV. stádium  
C01H0 A nyelvgyök rosszindulatú daganata  
C0200 A nyelv háti felszínének rosszindulatú daganata  
C0201 A nyelv háti felszínének rosszindulatú daganata I. stádium  
C0202 A nyelv háti felszínének rosszindulatú daganata II. stádium  
C0203 A nyelv háti felszínének rosszindulatú daganata III. stádium  
C0204 A nyelv háti felszínének rosszindulatú daganata IV. stádium  
C0210 A nyelv szélének rosszindulatú daganata  
C0211 A nyelv szélének rosszindulatú daganata I. stádium  
C0212 A nyelv szélének rosszindulatú daganata II. stádium  
C0213 A nyelv szélének rosszindulatú daganata III. stádium  
C0214 A nyelv szélének rosszindulatú daganata IV. stádium  
C0220 A nyelv alsó felszínének rosszindulatú daganata  
C0221 A nyelv alsó felszínének rosszindulatú daganata I. stádium  
C0222 A nyelv alsó felszínének rosszindulatú daganata II. stádium  
C0223 A nyelv alsó felszínének rosszindulatú daganata III. stádium  
C0224 A nyelv alsó felszínének rosszindulatú daganata IV. stádium  
C0230 A nyelv első kétharmadának rosszindulatú daganata, k.m.n. része  
C0231 A nyelv első kétharmadának rosszindulatú dag., k.m.n. része I. stád.  
C0232 A nyelv első kétharmadának rosszindulatú dag., k.m.n. része II. stád.  
C0233 A nyelv első kétharmadának rosszindulatú dag., k.m.n. része III. stád.  
C0234 A nyelv első kétharmadának rosszindulatú dag., k.m.n. része IV. stád.  
C0240 Nyelvmandula rosszindulatú daganata  
C0241 Nyelvmandula rosszindulatú daganata I. stádium  
C0242 Nyelvmandula rosszindulatú daganata II. stádium  
C0243 Nyelvmandula rosszindulatú daganata III. stádium  
C0244 Nyelvmandula rosszindulatú daganata IV. stádium  
C0280 A nyelv átfedő elváltozása, rosszindulatú daganata  
C0281 A nyelv átfedő elváltozása, rosszindulatú daganata I. stádium  
C0282 A nyelv átfedő elváltozása, rosszindulatú daganata II. stádium  
C0283 A nyelv átfedő elváltozása, rosszindulatú daganata III. stádium  
C0284 A nyelv átfedő elváltozása, rosszindulatú daganata IV. stádium  
C0290 Nyelv rosszindulatú daganata, k.m.n.  
C0291 Nyelv rosszindulatú daganata, k.m.n. I. stádium  
C0292 Nyelv rosszindulatú daganata, k.m.n. II. stádium  
C0293 Nyelv rosszindulatú daganata, k.m.n. III. stádium  
C0294 Nyelv rosszindulatú daganata, k.m.n. IV. stádium  
C0300 Felső fogíny rosszindulatú daganata  
C0301 Felső fogíny rosszindulatú daganata I. stádium

C0302 Felső fogíny rosszindulatú daganata II. stádium  
C0303 Felső fogíny rosszindulatú daganata III. stádium  
C0304 Felső fogíny rosszindulatú daganata IV. stádium  
C0310 Alsó fogíny rosszindulatú daganata  
C0311 Alsó fogíny rosszindulatú daganata I. stádium  
C0312 Alsó fogíny rosszindulatú daganata II. stádium  
C0313 Alsó fogíny rosszindulatú daganata III. stádium  
C0314 Alsó fogíny rosszindulatú daganata IV. stádium  
C0390 Fogíny rosszindulatú daganata, k.m.n.  
C0391 Fogíny rosszindulatú daganata, k.m.n. I. stádium  
C0392 Fogíny rosszindulatú daganata, k.m.n. II. stádium  
C0393 Fogíny rosszindulatú daganata, k.m.n. III. stádium  
C0394 Fogíny rosszindulatú daganata, k.m.n. IV. stádium  
C0400 A szájfenék első részének rosszindulatú daganata  
C0401 A szájfenék első részének rosszindulatú daganata I. stádium  
C0402 A szájfenék első részének rosszindulatú daganata II. stádium  
C0403 A szájfenék első részének rosszindulatú daganata III. stádium  
C0404 A szájfenék első részének rosszindulatú daganata IV. stádium  
C0410 A szájfenék oldalsó részének rosszindulatú daganata  
C0411 A szájfenék oldalsó részének rosszindulatú dag. I. stádium  
C0412 A szájfenék oldalsó részének rosszindulatú dag. II. stádium  
C0413 A szájfenék oldalsó részének rosszindulatú dag. III. stádium  
C0414 A szájfenék oldalsó részének rosszindulatú dag. IV. stádium  
C0480 A szájfenék határt átfedő elváltozása, rosszindulatú daganata  
C0481 A szájfenék határt átfedő elváltozása, rossz. dag. I. stádium  
C0482 A szájfenék határt átfedő elváltozása, rossz. dag. II. stádium  
C0483 A szájfenék határt átfedő elváltozása, rossz. dag. III. stádium  
C0484 A szájfenék határt átfedő elváltozása, rossz. dag. IV. stádium  
C0490 Szájfenék rosszindulatú daganata, k.m.n.  
C0491 Szájfenék rosszindulatú daganata, k.m.n. I. stádium  
C0492 Szájfenék rosszindulatú daganata, k.m.n. II. stádium  
C0493 Szájfenék rosszindulatú daganata, k.m.n. III. stádium  
C0494 Szájfenék rosszindulatú daganata, k.m.n. IV. stádium  
C0500 Kemény szájpad rosszindulatú daganata  
C0501 Kemény szájpad rosszindulatú daganata I. stádium  
C0502 Kemény szájpad rosszindulatú daganata II. stádium  
C0503 Kemény szájpad rosszindulatú daganata III. stádium  
C0504 Kemény szájpad rosszindulatú daganata IV. stádium  
C0510 Lágy szájpad rosszindulatú daganata  
C0511 Lágy szájpad rosszindulatú daganata I. stádium  
C0512 Lágy szájpad rosszindulatú daganata II. stádium  
C0513 Lágy szájpad rosszindulatú daganata III. stádium  
C0514 Lágy szájpad rosszindulatú daganata IV. stádium  
C0520 Nyelvcsap rosszindulatú daganata  
C0521 Nyelvcsap rosszindulatú daganata I. stádium  
C0522 Nyelvcsap rosszindulatú daganata II. stádium  
C0523 Nyelvcsap rosszindulatú daganata III. stádium  
C0524 Nyelvcsap rosszindulatú daganata IV. stádium  
C0580 A szájpad átfedő elváltozása, rosszindulatú daganata  
C0581 A szájpad átfedő elváltozása, rosszindulatú daganata I. stádium  
C0582 A szájpad átfedő elváltozása, rosszindulatú daganata II. stádium  
C0583 A szájpad átfedő elváltozása, rosszindulatú daganata III. stádium  
C0584 A szájpad átfedő elváltozása, rosszindulatú daganata IV. stádium  
C0590 Szájpad rosszindulatú daganata, k.m.n.  
C0591 Szájpad rosszindulatú daganata, k.m.n. I. stádium  
C0592 Szájpad rosszindulatú daganata, k.m.n. II. stádium  
C0593 Szájpad rosszindulatú daganata, k.m.n. III. stádium  
C0594 Szájpad rosszindulatú daganata, k.m.n. IV. stádium  
C0600 Pofanyálkahártya rosszindulatú daganata  
C0601 Pofanyálkahártya rosszindulatú daganata I. stádium

C0602 Pofanyálkahártya rosszindulatú daganata II. stádium  
C0603 Pofanyálkahártya rosszindulatú daganata III. stádium  
C0604 Pofanyálkahártya rosszindulatú daganata IV. stádium  
C0610 Szájtornác rosszindulatú daganata  
C0611 Szájtornác rosszindulatú daganata I. stádium  
C0612 Szájtornác rosszindulatú daganata II. stádium  
C0613 Szájtornác rosszindulatú daganata III. stádium  
C0614 Szájtornác rosszindulatú daganata IV. stádium  
C0620 Órlőfogak mögötti terület rosszindulatú daganata  
C0621 Órlőfogak mögötti terület rosszindulatú daganata I. stádium  
C0622 Órlőfogak mögötti terület rosszindulatú daganata II. stádium  
C0623 Órlőfogak mögötti terület rosszindulatú daganata III. stádium  
C0624 Órlőfogak mögötti terület rosszindulatú daganata IV. stádium  
C0680 A szájüreg egyéb és k.m.n. részének átfedő rosszindulatú daganata  
C0681 A szájüreg egyéb és k.m.n. részének átfedő rossz. dag. I. stádium  
C0682 A szájüreg egyéb és k.m.n. részének átfedő rossz. dag. II. stádium  
C0683 A szájüreg egyéb és k.m.n. részének átfedő rossz. dag. III. stádium  
C0684 A szájüreg egyéb és k.m.n. részének átfedő rossz. dag. IV. stádium  
C0690 Száj rosszindulatú daganata, k.m.n.  
C0691 Száj rosszindulatú daganata, k.m.n. I. stádium  
C0692 Száj rosszindulatú daganata, k.m.n. II. stádium  
C0693 Száj rosszindulatú daganata, k.m.n. III. stádium  
C0694 Száj rosszindulatú daganata, k.m.n. IV. stádium  
C0701 A parotis rosszindulatú daganata I. stádium  
C0702 A parotis rosszindulatú daganata II. stádium  
C0703 A parotis rosszindulatú daganata III. stádium  
C0704 A parotis rosszindulatú daganata IV. stádium  
C07H0 A parotis rosszindulatú daganata  
C0800 Submandibularis nyálmirigy rosszindulatú daganata  
C0801 Submandibularis nyálmirigy rosszindulatú daganata I. stádium  
C0802 Submandibularis nyálmirigy rosszindulatú daganata II. stádium  
C0803 Submandibularis nyálmirigy rosszindulatú daganata III. stádium  
C0804 Submandibularis nyálmirigy rosszindulatú daganata IV. stádium  
C0810 Nyelv alatti nyálmirigy rosszindulatú daganata  
C0811 Nyelv alatti nyálmirigy rosszindulatú daganata I. stádium  
C0812 Nyelv alatti nyálmirigy rosszindulatú daganata II. stádium  
C0813 Nyelv alatti nyálmirigy rosszindulatú daganata III. stádium  
C0814 Nyelv alatti nyálmirigy rosszindulatú daganata IV. stádium  
C0880 A nagyobb nyálmirigyek átfedő elváltozása, rosszindulatú daganata  
C0881 A nagyobb nyálmirigyek átfedő elváltozása, rossz. dag. I. stádium  
C0882 A nagyobb nyálmirigyek átfedő elváltozása, rossz. dag. II. stádium  
C0883 A nagyobb nyálmirigyek átfedő elváltozása, rossz. dag. III. stádium  
C0884 A nagyobb nyálmirigyek átfedő elváltozása, rossz. dag. IV. stádium  
C0890 Nagy nyálmirigy rosszindulatú daganata, k.m.n.  
C0891 Nagy nyálmirigy rosszindulatú daganata, k.m.n. I. stádium  
C0892 Nagy nyálmirigy rosszindulatú daganata, k.m.n. II. stádium  
C0893 Nagy nyálmirigy rosszindulatú daganata, k.m.n. III. stádium  
C0894 Nagy nyálmirigy rosszindulatú daganata, k.m.n. IV. stádium  
C0900 Mandula árok rosszindulatú daganata  
C0901 Mandula árok rosszindulatú daganata I. stádium  
C0902 Mandula árok rosszindulatú daganata II. stádium  
C0903 Mandula árok rosszindulatú daganata III. stádium  
C0904 Mandula árok rosszindulatú daganata IV. stádium  
C0910 Mandulaív (mellső ill. hátsó) rosszindulatú daganata  
C0911 Mandulaív (mellső ill. hátsó) rosszindulatú daganata I. stádium  
C0912 Mandulaív (mellső ill. hátsó) rosszindulatú daganata II. stádium  
C0913 Mandulaív (mellső ill. hátsó) rosszindulatú daganata III. stádium  
C0914 Mandulaív (mellső ill. hátsó) rosszindulatú daganata IV. stádium  
C0980 A mandula átfedő elváltozása, rosszindulatú daganata  
C0981 A mandula átfedő elváltozása, rosszindulatú daganata I. stádium

- C0982 A mandula átfedő elváltozása, roszindulatú daganata II. stádium  
C0983 A mandula átfedő elváltozása, roszindulatú daganata III. stádium  
C0984 A mandula átfedő elváltozása, roszindulatú daganata IV. stádium  
C0990 Mandula roszindulatú daganata, k.m.n.  
C0991 Mandula roszindulatú daganata, k.m.n. I. stádium  
C0992 Mandula roszindulatú daganata, k.m.n. II. stádium  
C0993 Mandula roszindulatú daganata, k.m.n. III. stádium  
C0994 Mandula roszindulatú daganata, k.m.n. IV. stádium  
C1000 Vallecula roszindulatú daganata  
C1001 Vallecula roszindulatú daganata I. stádium  
C1002 Vallecula roszindulatú daganata II. stádium  
C1003 Vallecula roszindulatú daganata III. stádium  
C1004 Vallecula roszindulatú daganata IV. stádium  
C1010 A gégefedő mellső felszínének roszindulatú daganata  
C1011 A gégefedő mellső felszínének roszindulatú daganata I. stádium  
C1012 A gégefedő mellső felszínének roszindulatú daganata II. stádium  
C1013 A gégefedő mellső felszínének roszindulatú daganata III. stádium  
C1014 A gégefedő mellső felszínének roszindulatú daganata IV. stádium  
C1020 A szájgarat oldalsó falának roszindulatú daganata  
C1021 A szájgarat oldalsó falának roszindulatú daganata I. stádium  
C1022 A szájgarat oldalsó falának roszindulatú daganata II. stádium  
C1023 A szájgarat oldalsó falának roszindulatú daganata III. stádium  
C1024 A szájgarat oldalsó falának roszindulatú daganata IV. stádium  
C1030 A szájgarat hátsó falának roszindulatú daganata  
C1031 A szájgarat hátsó falának roszindulatú daganata I. stádium  
C1032 A szájgarat hátsó falának roszindulatú daganata II. stádium  
C1033 A szájgarat hátsó falának roszindulatú daganata III. stádium  
C1034 A szájgarat hátsó falának roszindulatú daganata IV. stádium  
C1040 Kopolytűív (branchiogen) hasadék roszindulatú daganata  
C1041 Kopolytűív (branchiogen) hasadék roszindulatú daganata I. stádium  
C1042 Kopolytűív (branchiogen) hasadék roszindulatú daganata II. stádium  
C1043 Kopolytűív (branchiogen) hasadék roszindulatú daganata III. stádium  
C1044 Kopolytűív (branchiogen) hasadék roszindulatú daganata IV. stádium  
C1080 A szájgarat átfedő elváltozása, roszindulatú daganata  
C1081 A szájgarat átfedő elváltozása, roszindulatú daganata I. stádium  
C1082 A szájgarat átfedő elváltozása, roszindulatú daganata II. stádium  
C1083 A szájgarat átfedő elváltozása, roszindulatú daganata III. stádium  
C1084 A szájgarat átfedő elváltozása, roszindulatú daganata IV. stádium  
C1090 Szájgarat roszindulatú daganata, k.m.n.  
C1091 Szájgarat roszindulatú daganata, k.m.n. I. stádium  
C1092 Szájgarat roszindulatú daganata, k.m.n. II. stádium  
C1093 Szájgarat roszindulatú daganata, k.m.n. III. stádium  
C1094 Szájgarat roszindulatú daganata, k.m.n. IV. stádium  
C1100 Az orrgarat felső falának roszindulatú daganata  
C1101 Az orrgarat felső falának roszindulatú daganata I. stádium  
C1102 Az orrgarat felső falának roszindulatú daganata II. stádium  
C1103 Az orrgarat felső falának roszindulatú daganata III. stádium  
C1104 Az orrgarat felső falának roszindulatú daganata IV. stádium  
C1110 Az orrgarat hátsó falának roszindulatú daganata  
C1111 Az orrgarat hátsó falának roszindulatú daganata I. stádium  
C1112 Az orrgarat hátsó falának roszindulatú daganata II. stádium  
C1113 Az orrgarat hátsó falának roszindulatú daganata III. stádium  
C1114 Az orrgarat hátsó falának roszindulatú daganata IV. stádium  
C1120 Az orrgarat oldalfalának roszindulatú daganata  
C1121 Az orrgarat oldalfalának roszindulatú daganata I. stádium  
C1122 Az orrgarat oldalfalának roszindulatú daganata II. stádium  
C1123 Az orrgarat oldalfalának roszindulatú daganata III. stádium  
C1124 Az orrgarat oldalfalának roszindulatú daganata IV. stádium  
C1130 Az orrgarat mellső falának roszindulatú daganata  
C1131 Az orrgarat mellső falának roszindulatú daganata I. stádium

- C1132 Az orrgarat mellső falának rosszindulatú daganata II. stádium  
C1133 Az orrgarat mellső falának rosszindulatú daganata III. stádium  
C1134 Az orrgarat mellső falának rosszindulatú daganata IV. stádium  
C1180 Az orrgarat átfedő elváltozása, rosszindulatú daganata  
C1181 Az orrgarat átfedő elváltozása, rosszindulatú daganata I. stádium  
C1182 Az orrgarat átfedő elváltozása, rosszindulatú daganata II. stádium  
C1183 Az orrgarat átfedő elváltozása, rosszindulatú daganata III. stádium  
C1184 Az orrgarat átfedő elváltozása, rosszindulatú daganata IV. stádium  
C1190 Orrgarat rosszindulatú daganata, k.m.n.  
C1191 Orrgarat rosszindulatú daganata, k.m.n. I. stádium  
C1192 Orrgarat rosszindulatú daganata, k.m.n. II. stádium  
C1193 Orrgarat rosszindulatú daganata, k.m.n. III. stádium  
C1194 Orrgarat rosszindulatú daganata, k.m.n. IV. stádium  
C1201 A sinus pyriformis rosszindulatú daganata I. stádium  
C1202 A sinus pyriformis rosszindulatú daganata II. stádium  
C1203 A sinus pyriformis rosszindulatú daganata III. stádium  
C1204 A sinus pyriformis rosszindulatú daganata IV. stádium  
C12H0 A sinus pyriformis rosszindulatú daganata  
C1300 Gyűrűporc mögötti terület rosszindulatú daganata  
C1301 Gyűrűporc mögötti terület rosszindulatú daganata I. stádium  
C1302 Gyűrűporc mögötti terület rosszindulatú daganata II. stádium  
C1303 Gyűrűporc mögötti terület rosszindulatú daganata III. stádium  
C1304 Gyűrűporc mögötti terület rosszindulatú daganata IV. stádium  
C1310 Aryepiglotticus redő hypopharynx felőli oldalának rosszind. daganata  
C1311 Aryepiglotticus redő hypopharynx felőli old. rosszind. dag. I. stád.  
C1312 Aryepiglotticus redő hypopharynx felőli old. rosszind. dag. II. stád.  
C1313 Aryepiglotticus redő hypopharynx felőli old. rosszind. dag. III. stád.  
C1314 Aryepiglotticus redő hypopharynx felőli old. rosszind. dag. IV. stád.  
C1320 A hypopharynx hátsó falának rosszindulatú daganata  
C1321 A hypopharynx hátsó falának rosszindulatú daganata I. stádium  
C1322 A hypopharynx hátsó falának rosszindulatú daganata II. stádium  
C1323 A hypopharynx hátsó falának rosszindulatú daganata III. stádium  
C1324 A hypopharynx hátsó falának rosszindulatú daganata IV. stádium  
C1380 A hypopharynx átfedő elváltozása, rosszindulatú daganata  
C1381 A hypopharynx átfedő elváltozása, rosszindulatú dag. I. stádium  
C1382 A hypopharynx átfedő elváltozása, rosszindulatú dag. II. stádium  
C1383 A hypopharynx átfedő elváltozása, rosszindulatú dag. III. stádium  
C1384 A hypopharynx átfedő elváltozása, rosszindulatú dag. IV. stádium  
C1390 Hypopharynx rosszindulatú daganata, k.m.n.  
C1391 Hypopharynx rosszindulatú daganata, k.m.n. I. stádium  
C1392 Hypopharynx rosszindulatú daganata, k.m.n. II. stádium  
C1393 Hypopharynx rosszindulatú daganata, k.m.n. III. stádium  
C1394 Hypopharynx rosszindulatú daganata, k.m.n. IV. stádium  
C1400 Garat rosszindulatú daganata, k.m.n.  
C1401 Garat rosszindulatú daganata, k.m.n. I. stádium  
C1402 Garat rosszindulatú daganata, k.m.n. II. stádium  
C1403 Garat rosszindulatú daganata, k.m.n. III. stádium  
C1404 Garat rosszindulatú daganata, k.m.n. IV. stádium  
C1410 Laryngopharynx rosszindulatú daganata  
C1411 Laryngopharynx rosszindulatú daganata I. stádium  
C1412 Laryngopharynx rosszindulatú daganata II. stádium  
C1413 Laryngopharynx rosszindulatú daganata III. stádium  
C1414 Laryngopharynx rosszindulatú daganata IV. stádium  
C1420 Waldeyer-gyűrű rosszindulatú daganata  
C1421 Waldeyer-gyűrű rosszindulatú daganata I. stádium  
C1422 Waldeyer-gyűrű rosszindulatú daganata II. stádium  
C1423 Waldeyer-gyűrű rosszindulatú daganata III. stádium  
C1424 Waldeyer-gyűrű rosszindulatú daganata IV. stádium  
C1480 Az ajak, a szájüreg és a garat átfedő elváltozása, rosszind. daganata  
C1481 Az ajak, a szájüreg és a garat átfedő elvált., rossz. dag. I.st.

- C1482 Az ajak, a szájüreg és a garat átfedő elvált., rosz. dag. II.st.  
 C1483 Az ajak, a szájüreg és a garat átfedő elvált., rosz. dag. III.st.  
 C1484 Az ajak, a szájüreg és a garat átfedő elvált., rosz. dag. IV.st.  
 x C1500 A nyelőcső nyaki szakaszának rosszindulatú daganata  
 x C1510 A nyelőcső mellüregi szakaszának rosszindulatú daganata  
 x C1520 A nyelőcső hasi szakaszának rosszindulatú daganata  
 x C1530 A nyelőcső felső harmadának rosszindulatú daganata  
 x C1540 A nyelőcső középső harmadának rosszindulatú daganata  
 x C1550 A nyelőcső alsó harmadának rosszindulatú daganata  
 x C1580 A nyelőcső átfedő elváltozása, rosszindulatú daganata  
 x C1590 Nyelőcső rosszindulatú daganata, k.m.n.  
 x C1600 Gyomorszáj rosszindulatú daganata  
 x C1610 Gyomorfundus rosszindulatú daganata  
 x C1620 Gyomor corpus rosszindulatú daganata  
 x C1630 Antrum pylori rosszindulatú daganata  
 x C1640 Pylorus rosszindulatú daganata  
 x C1650 Gyomor kisgörbület rosszindulatú daganata, k.m.n.  
 x C1660 Gyomor nagygörbület rosszindulatú daganata, k.m.n.  
 x C1680 A gyomor átfedő elváltozása, rosszindulatú daganata  
 x C1690 Gyomor rosszindulatú daganata, k.m.n.  
 C3000 Orrüreg rosszindulatú daganata  
 C3001 Orrüreg rosszindulatú daganata I. stádium  
 C3002 Orrüreg rosszindulatú daganata II. stádium  
 C3003 Orrüreg rosszindulatú daganata III. stádium  
 C3004 Orrüreg rosszindulatú daganata IV. stádium  
 C3010 Középfül rosszindulatú daganata  
 C3011 Középfül rosszindulatú daganata I. stádium  
 C3012 Középfül rosszindulatú daganata II. stádium  
 C3013 Középfül rosszindulatú daganata III. stádium  
 C3014 Középfül rosszindulatú daganata IV. stádium  
 C3100 Arcüreg rosszindulatú daganata  
 C3101 Arcüreg rosszindulatú daganata I. stádium  
 C3102 Arcüreg rosszindulatú daganata II. stádium  
 C3103 Arcüreg rosszindulatú daganata III. stádium  
 C3104 Arcüreg rosszindulatú daganata IV. stádium  
 C3110 Rostacsonti üreg rosszindulatú daganata  
 C3111 Rostacsonti üreg rosszindulatú daganata I. stádium  
 C3112 Rostacsonti üreg rosszindulatú daganata II. stádium  
 C3113 Rostacsonti üreg rosszindulatú daganata III. stádium  
 C3114 Rostacsonti üreg rosszindulatú daganata IV. stádium  
 C3120 Homloküreg rosszindulatú daganata  
 C3121 Homloküreg rosszindulatú daganata I. stádium  
 C3122 Homloküreg rosszindulatú daganata II. stádium  
 C3123 Homloküreg rosszindulatú daganata III. stádium  
 C3124 Homloküreg rosszindulatú daganata IV. stádium  
 C3130 Ékcsoni üreg rosszindulatú daganata  
 C3131 Ékcsoni üreg rosszindulatú daganata I. stádium  
 C3132 Ékcsoni üreg rosszindulatú daganata II. stádium  
 C3133 Ékcsoni üreg rosszindulatú daganata III. stádium  
 C3134 Ékcsoni üreg rosszindulatú daganata IV. stádium  
 C3180 A melléküreg átfedő elváltozása, rosszindulatú daganata  
 C3181 A melléküreg átfedő elváltozása, rosszind. dag. I. stádium  
 C3182 A melléküreg átfedő elváltozása, rosszind. dag. II. stádium  
 C3183 A melléküreg átfedő elváltozása, rosszind. dag. III. stádium  
 C3184 A melléküreg átfedő elváltozása, rosszind. dag. IV. stádium  
 C3190 Melléküreg rosszindulatú daganata, k.m.n.  
 C3191 Melléküreg rosszindulatú daganata, k.m.n. I. stádium  
 C3192 Melléküreg rosszindulatú daganata, k.m.n. II. stádium  
 C3193 Melléküreg rosszindulatú daganata, k.m.n. III. stádium  
 C3194 Melléküreg rosszindulatú daganata, k.m.n. IV. stádium

C3200 Glottis rosszindulatú daganata  
 C3201 Glottis rosszindulatú daganata I. stádium  
 C3202 Glottis rosszindulatú daganata II. stádium  
 C3203 Glottis rosszindulatú daganata III. stádium  
 C3204 Glottis rosszindulatú daganata IV. stádium  
 C3210 Supraglotticus rész rosszindulatú daganata  
 C3211 Supraglotticus rész rosszindulatú daganata I. stádium  
 C3212 Supraglotticus rész rosszindulatú daganata II. stádium  
 C3213 Supraglotticus rész rosszindulatú daganata III. stádium  
 C3214 Supraglotticus rész rosszindulatú daganata IV. stádium  
 C3220 Subglotticus rész rosszindulatú daganata  
 C3221 Subglotticus rész rosszindulatú daganata I. stádium  
 C3222 Subglotticus rész rosszindulatú daganata II. stádium  
 C3223 Subglotticus rész rosszindulatú daganata III. stádium  
 C3224 Subglotticus rész rosszindulatú daganata IV. stádium  
 C3230 Gégeporc rosszindulatú daganata  
 C3231 Gégeporc rosszindulatú daganata I. stádium  
 C3232 Gégeporc rosszindulatú daganata II. stádium  
 C3233 Gégeporc rosszindulatú daganata III. stádium  
 C3234 Gégeporc rosszindulatú daganata IV. stádium  
 C3280 A gége átfedő elváltozása, rosszindulatú daganata  
 C3281 A gége átfedő elváltozása, rosszindulatú daganata I. stádium  
 C3282 A gége átfedő elváltozása, rosszindulatú daganata II. stádium  
 C3283 A gége átfedő elváltozása, rosszindulatú daganata III. stádium  
 C3284 A gége átfedő elváltozása, rosszindulatú daganata IV. stádium  
 C3290 Gége rosszindulatú daganata, k.m.n.  
 C3291 Gége rosszindulatú daganata, k.m.n. I. stádium  
 C3292 Gége rosszindulatú daganata, k.m.n. II. stádium  
 C3293 Gége rosszindulatú daganata, k.m.n. III. stádium  
 C3294 Gége rosszindulatú daganata, k.m.n. IV. stádium

**Fázisok leírása:**

**Beavatkozás kód: 70421      Kemoterápia, CDDP+5FU protokoll szerint (01. fázis)**

**Fázis azonosító: 1      Fázis hossza: 5 [nap]**  
 5FU      Fluorouracyl      **Adagolás:**      1000,0      mg/m<sup>2</sup>  
 CDDP      Cisplatin      **Adagolás:**      100,0      mg/m<sup>2</sup>

Ellátási napok a ciklus kezdetétől:		1	2	3	4	5
Fázisok:		1	1	1	1	1
5FU	Fluorouracyl	*	*	*	*	*
CDDP	Cisplatin	*				

**7044\* Kemoterápia, MAYO protokoll szerint**

**Protokoll időtartama** : 5 [nap]  
**Protokollok közti szünet** : 23 [nap]  
**Fázisok száma** : 1

**Diagnózisok:**

C1800 Vakbél (coecum) rosszindulatú daganata  
 C1810 Féregnyúlvány rosszindulatú daganata  
 C1820 Colon ascendens rosszindulatú daganata  
 C1830 Flexura hepatica rosszindulatú daganata  
 C1840 Colon transversum rosszindulatú daganata  
 C1850 Flexura lienalis rosszindulatú daganata  
 C1860 Colon descendens rosszindulatú daganata  
 C1870 Colon sigmoideum rosszindulatú daganata  
 C1880 A vastagbél átfedő elváltozása, rosszindulatú daganata  
 C1890 Vastagbél rosszindulatú daganata, k.m.n.  
 C19H0 A sigmabél-végbél határ rosszindulatú daganata  
 C20H0 A végbél rosszindulatú daganata

**Fázisok leírása:**

**Beavatkozás kód:** 70441 **Kemoterápia, MAYO protokoll szerint (01. fázis)**

**Fázis azonosító:** 1 **Fázis hossza:** 5 [nap]  
 5FU Fluorouracyl **Adagolás:** 425,0 mg/m<sup>2</sup>  
 FOL Calcium folinate **Adagolás:** 20,0 mg/m<sup>2</sup>

Ellátási napok a ciklus kezdetétől:	1	2	3	4	5
Fázisok:	1	1	1	1	1
5FU Fluorouracyl	*	*	*	*	*
FOL Calcium folinate	*	*	*	*	*



**7045\* Kemoterápia, DeGramont protokoll szerint**

**Protokoll időtartama** : 2 [nap]  
**Protokollok közti szünet** : 12 [nap]  
**Fázisok száma** : 1

**Diagnózisok:**

C1800 Vakbél (coecum) rosszindulatú daganata  
 C1810 Féregnyúlvány rosszindulatú daganata  
 C1820 Colon ascendens rosszindulatú daganata  
 C1830 Flexura hepatica rosszindulatú daganata  
 C1840 Colon transversum rosszindulatú daganata  
 C1850 Flexura lienalis rosszindulatú daganata  
 C1860 Colon descendens rosszindulatú daganata  
 C1870 Colon sigmoideum rosszindulatú daganata  
 C1880 A vastagbél átfedő elváltozása, rosszindulatú daganata  
 C1890 Vastagbél rosszindulatú daganata, k.m.n.  
 C19H0 A sigmabél-végbél határ rosszindulatú daganata  
 C20H0 A végbél rosszindulatú daganata

**Fázisok leírása:**

**Beavatkozás kód:** 70451 **Kemoterápia, DeGramont protokoll szerint (01. fázis)**

**Fázis azonosító:** 1 **Fázis hossza:** 2 [nap]  
 5FU Fluorouracyl **Adagolás:** 1000,0 mg/m<sup>2</sup>  
 FOL Calcium folinate **Adagolás:** 200,0 mg/m<sup>2</sup>

Ellátási napok a ciklus kezdetétől:	1	2
Fázisok:	1	1
5FU	Fluorouracyl	* *
FOL	Calcium folinate	* *

## 7046\* Kemoterápia, irinotecan-DeGramont protokoll szerint

**Protokoll időtartama** : 2 [nap]  
**Protokollok közti szünet** : 12 [nap]  
**Fázisok száma** : 1

### Diagnózisok:

C1800 Vakbél (coecum) rosszindulatú daganata  
 C1810 Féregnyúlvány rosszindulatú daganata  
 C1820 Colon ascendens rosszindulatú daganata  
 C1830 Flexura hepatica rosszindulatú daganata  
 C1840 Colon transversum rosszindulatú daganata  
 C1850 Flexura lienalis rosszindulatú daganata  
 C1860 Colon descendens rosszindulatú daganata  
 C1870 Colon sigmoideum rosszindulatú daganata  
 C1880 A vastagbél átfedő elváltozása, rosszindulatú daganata  
 C1890 Vastagbél rosszindulatú daganata, k.m.n.  
 C19H0 A sigmabél-végbél határ rosszindulatú daganata  
 C20H0 A végbél rosszindulatú daganata

### Fázisok leírása:

**Beavatkozás kód:** 70461 **Kemoterápia, irinotecan-DeGramont protokoll szerint (01. fázis)**

**Fázis azonosító:** 1 **Fázis hossza:** 2 [nap]

5FU	Fluorouracyl	<b>Adagolás:</b>	1000,0	mg/m <sup>2</sup>
CPT-11	Irinotecan	<b>Adagolás:</b>	180,0	mg/m <sup>2</sup>
FOL	Calcium folinate	<b>Adagolás:</b>	200,0	mg/m <sup>2</sup>

Ellátási napok a ciklus kezdetétől:		1	2
Fázisok:		1	1
5FU	Fluorouracyl	*	*
CPT-11	Irinotecan	*	*
FOL	Calcium folinate	*	*

**7047\* Kemoterápia, irinotecan/A protokoll szerint**

**Protokoll időtartama** : 1 [nap]  
**Protokollok közti szünet** : 20 [nap]  
**Fázisok száma** : 1

**Diagnózisok:**

C1800 Vakbél (coecum) rosszindulatú daganata  
 C1810 Féregnyúlvány rosszindulatú daganata  
 C1820 Colon ascendens rosszindulatú daganata  
 C1830 Flexura hepatica rosszindulatú daganata  
 C1840 Colon transversum rosszindulatú daganata  
 C1850 Flexura lienalis rosszindulatú daganata  
 C1860 Colon descendens rosszindulatú daganata  
 C1870 Colon sigmoideum rosszindulatú daganata  
 C1880 A vastagbél átfedő elváltozása, rosszindulatú daganata  
 C1890 Vastagbél rosszindulatú daganata, k.m.n.  
 C19H0 A sigmabél-végbél határ rosszindulatú daganata  
 C20H0 A végbél rosszindulatú daganata

**Fázisok leírása:**

**Beavatkozás kód:** 70471 **Kemoterápia, irinotecan/A protokoll szerint (01. fázis)**

**Fázis azonosító:** 1 **Fázis hossza:** 1 [nap]  
 CPT-11 Irinotecan **Adagolás:** 350,0 mg/m2

Ellátási napok a ciklus kezdetétől:	1
Fázisok:	1
CPT-11	Irinotecan *

**7049\* Kemoterápia, raltitrexed/A protokoll szerint**

**Protokoll időtartama** : 1 [nap]  
**Protokollok közti szünet** : 20 [nap]  
**Fázisok száma** : 1

**Diagnózisok:**

C1800 Vakbél (coecum) rosszindulatú daganata  
 C1810 Féregnyúlvány rosszindulatú daganata  
 C1820 Colon ascendens rosszindulatú daganata  
 C1830 Flexura hepatica rosszindulatú daganata  
 C1840 Colon transversum rosszindulatú daganata  
 C1850 Flexura lienalis rosszindulatú daganata  
 C1860 Colon descendens rosszindulatú daganata  
 C1870 Colon sigmoideum rosszindulatú daganata  
 C1880 A vastagbél átfedő elváltozása, rosszindulatú daganata  
 C1890 Vastagbél rosszindulatú daganata, k.m.n.  
 C19H0 A sigmabél-végbél határ rosszindulatú daganata  
 C20H0 A végbél rosszindulatú daganata

**Fázisok leírása:**

**Beavatkozás kód:** 70491 **Kemoterápia, raltitrexed/A protokoll szerint (01. fázis)**

**Fázis azonosító:** 1 **Fázis hossza:** 1 [nap]  
 RAL Raltitrexed **Adagolás:** 2,0 mg/m<sup>2</sup>

Ellátási napok a ciklus kezdetétől:	1
Fázisok:	1
RAL	Raltitrexed
	*

## 7050J Kemoterápia, GEM/A protokoll szerint

**Protokoll időtartama** : 15 [nap]  
**Protokollok közti szünet** : 13 [nap]  
**Fázisok száma** : 3

### Diagnózisok:

C65H0 A vesemedence rosszindulatú daganata  
 C66H0 A húgyvezeték (ureter) rosszindulatú daganata  
 C6700 Húgyhólyag trigonumának rosszindulatú daganata  
 C6710 Húgyhólyag tető (vertex) rosszindulatú daganata  
 C6720 Húgyhólyag oldalfalának rosszindulatú daganata  
 C6730 Húgyhólyag mellső falának rosszindulatú daganata  
 C6740 Húgyhólyag hátsó falának rosszindulatú daganata  
 C6750 Húgyhólyag nyakának rosszindulatú daganata  
 C6760 Húgyvezeték nyílás (orificium) rosszindulatú daganata  
 C6770 Urachus rosszindulatú daganata  
 C6780 A húgyhólyag átfedő elváltozása, rosszindulatú daganata  
 C6790 Húgyhólyag rosszindulatú daganata, k.m.n.

### Fázisok leírása:

**Beavatkozás kód: 70501 Kemoterápia, GEM/A protokoll szerint (01. fázis)**  
**Fázis azonosító: 1 Fázis hossza: 1 [nap]**  
 GEM Gemcitabine **Adagolás:** 1250,0 mg/m2

**Beavatkozás kód: 70502 Kemoterápia, GEM/A protokoll szerint (02. fázis)**  
**Fázis azonosító: 2 Fázis hossza: 1 [nap]**  
 GEM Gemcitabine **Adagolás:** 1250,0 mg/m2

**Beavatkozás kód: 70503 Kemoterápia, GEM/A protokoll szerint (03. fázis)**  
**Fázis azonosító: 3 Fázis hossza: 1 [nap]**  
 GEM Gemcitabine **Adagolás:** 1250,0 mg/m2

Ellátási napok a ciklus kezdetétől:	1	2	3	4	5	6	7	8	9	10	11	12	13	14	15
Fázisok:	1							2							3
GEM	*							*							*

## 7051J Kemoterápia, GEM+CDDP I. protokoll szerint

Protokoll időtartama : 15 [nap]  
 Protokollok közti szünet : 13 [nap]  
 Fázisok száma : 3

### Diagnózisok:

- x C64H0 A vese rosszindulatú daganata, kivéve a vesemedencét
- C65H0 A vesemedence rosszindulatú daganata
- C66H0 A húgyvezeték (ureter) rosszindulatú daganata
- C6700 Húgyhólyag trigonumának rosszindulatú daganata
- C6710 Húgyhólyag tető (vertex) rosszindulatú daganata
- C6720 Húgyhólyag oldalfalának rosszindulatú daganata
- C6730 Húgyhólyag mellső falának rosszindulatú daganata
- C6740 Húgyhólyag hátsó falának rosszindulatú daganata
- C6750 Húgyhólyag nyakának rosszindulatú daganata
- C6760 Húgyvezeték nyílás (orificium) rosszindulatú daganata
- C6770 Urachus rosszindulatú daganata
- C6780 A húgyhólyag átfedő elváltozása, rosszindulatú daganata
- C6790 Húgyhólyag rosszindulatú daganata, k.m.n.
- x C6800 Húgycső rosszindulatú daganata
- x C6810 Paraurethralis mirigyek rosszindulatú daganata
- x C6880 A húgyszervek átfedő elváltozása, rosszindulatú daganata
- x C6890 Húgyszerv rosszindulatú daganata, k.m.n.

### Fázisok leírása:

**Beavatkozás kód: 70511 Kemoterápia, GEM+CDDP I. protokoll szerint (01. fázis)**

**Fázis azonosító: 1 Fázis hossza: 1 [nap]**  
 CDDP Cisplatin Adagolás: 70,0 mg/m<sup>2</sup>  
 GEM Gemcitabine Adagolás: 1000,0 mg/m<sup>2</sup>

**Beavatkozás kód: 70512 Kemoterápia, GEM+CDDP I. protokoll szerint (02. fázis)**

**Fázis azonosító: 2 Fázis hossza: 1 [nap]**  
 GEM Gemcitabine Adagolás: 1000,0 mg/m<sup>2</sup>

**Beavatkozás kód: 70513 Kemoterápia, GEM+CDDP I. protokoll szerint (03. fázis)**

**Fázis azonosító: 3 Fázis hossza: 1 [nap]**  
 GEM Gemcitabine Adagolás: 1000,0 mg/m<sup>2</sup>

Ellátási napok a ciklus kezdetétől:	1	2	3	4	5	6	7	8	9	10	11	12	13	14	15
Fázisok:	1							2							3
CDDP	Cisplatin	*													
GEM	Gemcitabine	*						*							*

**7052J Kemoterápia, GEM+CDDP II. protokoll szerint**

**Protokoll időtartama** : 8 [nap]  
**Protokollok közti szünet** : 13 [nap]  
**Fázisok száma** : 2

**Diagnózisok:**

- C3400 Főhörgő rosszindulatú daganata
- C3410 Felső lebeny, hörgő vagy tüdő rosszindulatú daganata
- C3420 Középső lebeny, hörgő vagy tüdő rosszindulatú daganata
- C3430 Alsó lebeny, hörgő vagy tüdő rosszindulatú daganata
- C3480 A hörgő és tüdő átfedő elváltozása, rosszindulatú daganata
- C3490 Hörgő vagy tüdő rosszindulatú daganata, k.m.n.
- x C4500 A mellhártya mesotheliomája
- x C4510 A hashártya mesotheliomája
- x C4520 A szívburok mesotheliomája
- x C4570 Mesothelioma egyéb lokalizációban
- x C4590 Mesothelioma, k.m.n.
- C65H0 A vesemedence rosszindulatú daganata
- C66H0 A húgyvezeték (ureter) rosszindulatú daganata
- C6700 Húgyhólyag trigonumának rosszindulatú daganata
- C6710 Húgyhólyag tető (vertex) rosszindulatú daganata
- C6720 Húgyhólyag oldalfalának rosszindulatú daganata
- C6730 Húgyhólyag mellső falának rosszindulatú daganata
- C6740 Húgyhólyag hátsó falának rosszindulatú daganata
- C6750 Húgyhólyag nyakának rosszindulatú daganata
- C6760 Húgyvezeték nyílás (orificium) rosszindulatú daganata
- C6770 Urachus rosszindulatú daganata
- C6780 A húgyhólyag átfedő elváltozása, rosszindulatú daganata
- C6790 Húgyhólyag rosszindulatú daganata, k.m.n.

**Fázisok leírása:**

**Beavatkozás kód:** 70521 **Kemoterápia, GEM+CDDP II. protokoll szerint (01. fázis)**

**Fázis azonosító:** 1 **Fázis hossza:** 1 [nap]  
 CDDP Cisplatin **Adagolás:** 70,0 mg/m<sup>2</sup>  
 GEM Gemcitabine **Adagolás:** 1250,0 mg/m<sup>2</sup>

**Beavatkozás kód:** 70522 **Kemoterápia, GEM+CDDP II. protokoll szerint (02. fázis)**

**Fázis azonosító:** 2 **Fázis hossza:** 1 [nap]  
 GEM Gemcitabine **Adagolás:** 1250,0 mg/m<sup>2</sup>

Ellátási napok a ciklus kezdetétől:		1	2	3	4	5	6	7	8
Fázisok:		1							2
CDDP	Cisplatin	*							
GEM	Gemcitabine	*							*

## 7053J Kemoterápia, GEM/B protokoll szerint

**Protokoll időtartama** : 15 [nap]  
**Protokollok közti szünet** : 13 [nap]  
**Fázisok száma** : 3

### Diagnózisok:

- C2500 Hasnyálmirigy fej rosszindulatú daganata
- C2510 Hasnyálmirigy test rosszindulatú daganata
- C2520 Hasnyálmirigy fark rosszindulatú daganata
- C2530 Hasnyálmirigy vezeték rosszindulatú daganata
- C2540 Endocrin pancreas rosszindulatú daganata
- C2570 A hasnyálmirigy egyéb részeinek rosszindulatú daganata
- C2580 A hasnyálmirigy átfedő rosszindulatú daganata
- C2590 Hasnyálmirigy rosszindulatú daganata, k.m.n.
- C3400 Főhörgő rosszindulatú daganata
- C3410 Felső lebeny, hörgő vagy tüdő rosszindulatú daganata
- C3420 Középső lebeny, hörgő vagy tüdő rosszindulatú daganata
- C3430 Alsó lebeny, hörgő vagy tüdő rosszindulatú daganata
- C3480 A hörgő és tüdő átfedő elváltozása, rosszindulatú daganata
- C3490 Hörgő vagy tüdő rosszindulatú daganata, k.m.n.
- x C5000 Mellbimbó és bimbóudvar rosszindulatú daganata
- x C5010 Az emlő központi részének rosszindulatú daganata
- x C5020 Az emlő felső-belső negyedének rosszindulatú daganata
- x C5030 Az emlő alsó-belső negyedének rosszindulatú daganata
- x C5040 Az emlő felső-külső negyedének rosszindulatú daganata
- x C5050 Az emlő alsó-külső negyedének rosszindulatú daganata
- x C5060 Az emlő hónalji részének rosszindulatú daganata
- x C5080 Az emlő átfedő elváltozása, rosszindulatú daganata
- x C5090 Emlő rosszindulatú daganata, k.m.n.
- x C56H0 A petefészek rosszindulatú daganata
- x C65H0 A vesemedence rosszindulatú daganata
- x C66H0 A húgyvezeték (ureter) rosszindulatú daganata
- x C6700 Húgyhólyag trigonumának rosszindulatú daganata
- x C6710 Húgyhólyag tető (vertex) rosszindulatú daganata
- x C6720 Húgyhólyag oldalfalának rosszindulatú daganata
- x C6730 Húgyhólyag mellső falának rosszindulatú daganata
- x C6740 Húgyhólyag hátsó falának rosszindulatú daganata
- x C6750 Húgyhólyag nyakának rosszindulatú daganata
- x C6760 Húgyvezeték nyílás (orificium) rosszindulatú daganata
- x C6770 Urachus rosszindulatú daganata
- x C6780 A húgyhólyag átfedő elváltozása, rosszindulatú daganata
- x C6790 Húgyhólyag rosszindulatú daganata, k.m.n.

### Fázisok leírása:

<b>Beavatkozás kód:</b> 70531	<b>Kemoterápia, GEM/B protokoll szerint (01. fázis)</b>		
<b>Fázis azonosító:</b> 1	<b>Fázis hossza:</b> 1 [nap]		
GEM Gemcitabine	<b>Adagolás:</b> 1000,0		mg/m2
<b>Beavatkozás kód:</b> 70532	<b>Kemoterápia, GEM/B protokoll szerint (02. fázis)</b>		
<b>Fázis azonosító:</b> 2	<b>Fázis hossza:</b> 1 [nap]		
GEM Gemcitabine	<b>Adagolás:</b> 1000,0		mg/m2
<b>Beavatkozás kód:</b> 70533	<b>Kemoterápia, GEM/B protokoll szerint (03. fázis)</b>		



**Fázis azonosító:** 3      **Fázis hossza: 1 [nap]**  
GEM      Gemcitabine      **Adagolás:** 1000,0      mg/m<sup>2</sup>

Ellátási napok a ciklus kezdetétől:	1	2	3	4	5	6	7	8	9	10	11	12	13	14	15
Fázisok:	1							2							3
GEM	Gemcitabine	*						*							*

**7054\* Kemoterápia, GEM+CDDP III. protokoll szerint**

Protokoll időtartama : 15 [nap]  
 Protokollok közti szünet : 13 [nap]  
 Fázisok száma : 3

**Diagnózisok:**

C65H0 A vesemedence rosszindulatú daganata  
 C66H0 A húgyvezeték (ureter) rosszindulatú daganata  
 C6700 Húgyhólyag trigonumának rosszindulatú daganata  
 C6710 Húgyhólyag tető (vertex) rosszindulatú daganata  
 C6720 Húgyhólyag oldalfalának rosszindulatú daganata  
 C6730 Húgyhólyag mellső falának rosszindulatú daganata  
 C6740 Húgyhólyag hátsó falának rosszindulatú daganata  
 C6750 Húgyhólyag nyakának rosszindulatú daganata  
 C6760 Húgyvezeték nyílás (orificium) rosszindulatú daganata  
 C6770 Urachus rosszindulatú daganata  
 C6780 A húgyhólyag átfedő elváltozása, rosszindulatú daganata  
 C6790 Húgyhólyag rosszindulatú daganata, k.m.n.

**Fázisok leírása:**

**Beavatkozás kód: 70541 Kemoterápia, GEM+CDDP III. protokoll szerint (01. fázis)**

**Fázis azonosító: 1 Fázis hossza: 1 [nap]**  
 CDDP Cisplatin Adagolás: 100,0 mg/m2  
 GEM Gemcitabine Adagolás: 1000,0 mg/m2

**Beavatkozás kód: 70542 Kemoterápia, GEM+CDDP III. protokoll szerint (02. fázis)**

**Fázis azonosító: 2 Fázis hossza: 1 [nap]**  
 GEM Gemcitabine Adagolás: 1000,0 mg/m2

**Beavatkozás kód: 70543 Kemoterápia, GEM+CDDP III. protokoll szerint (03. fázis)**

**Fázis azonosító: 3 Fázis hossza: 1 [nap]**  
 GEM Gemcitabine Adagolás: 1000,0 mg/m2

Ellátási napok a ciklus kezdetétől:	1	2	3	4	5	6	7	8	9	10	11	12	13	14	15
Fázisok:	1							2							3
CDDP Cisplatin	*														
GEM Gemcitabine	*							*							*

**7055\* Kemoterápia, GEM (pancreas) protokoll szerint**

Protokoll időtartama : 43 [nap]  
 Protokollok közti szünet : 13 [nap]  
 Fázisok száma : 7

**Diagnózisok:**

C2500 Hasnyálmirigy fej rosszindulatú daganata  
 C2510 Hasnyálmirigy test rosszindulatú daganata  
 C2520 Hasnyálmirigy fark rosszindulatú daganata  
 C2530 Hasnyálmirigy vezeték rosszindulatú daganata  
 C2540 Endocrin pancreas rosszindulatú daganata  
 C2570 A hasnyálmirigy egyéb részeinek rosszindulatú daganata  
 C2580 A hasnyálmirigy átfedő rosszindulatú daganata  
 C2590 Hasnyálmirigy rosszindulatú daganata, k.m.n.

**Fázisok leírása:**

**Beavatkozás kód: 70551 Kemoterápia, GEM (pancreas) protokoll szerint (01. fázis)**

**Fázis azonosító: 1 Fázis hossza: 1 [nap]**  
 GEM Gemcitabine Adagolás: 1000,0 mg/m2

**Beavatkozás kód: 70552 Kemoterápia, GEM (pancreas) protokoll szerint (02. fázis)**

**Fázis azonosító: 2 Fázis hossza: 1 [nap]**  
 GEM Gemcitabine Adagolás: 1000,0 mg/m2

**Beavatkozás kód: 70553 Kemoterápia, GEM (pancreas) protokoll szerint (03. fázis)**

**Fázis azonosító: 3 Fázis hossza: 1 [nap]**  
 GEM Gemcitabine Adagolás: 1000,0 mg/m2

**Beavatkozás kód: 70554 Kemoterápia, GEM (pancreas) protokoll szerint (04. fázis)**

**Fázis azonosító: 4 Fázis hossza: 1 [nap]**  
 GEM Gemcitabine Adagolás: 1000,0 mg/m2

**Beavatkozás kód: 70555 Kemoterápia, GEM (pancreas) protokoll szerint (05. fázis)**

**Fázis azonosító: 5 Fázis hossza: 1 [nap]**  
 GEM Gemcitabine Adagolás: 1000,0 mg/m2

**Beavatkozás kód: 70556 Kemoterápia, GEM (pancreas) protokoll szerint (06. fázis)**

**Fázis azonosító: 6 Fázis hossza: 1 [nap]**  
 GEM Gemcitabine Adagolás: 1000,0 mg/m2

**Beavatkozás kód: 70557 Kemoterápia, GEM (pancreas) protokoll szerint (07. fázis)**

**Fázis azonosító: 7 Fázis hossza: 1 [nap]**  
 GEM Gemcitabine Adagolás: 1000,0 mg/m2

Ellátási napok a ciklus kezdetétől:	1	2	3	4	5	6	7	8	9	10	11	12	13	14	15
Fázisok:	1							2							3
GEM Gemcitabine	*							*							*

Ellátási napok a ciklus kezdetétől:	16	17	18	19	20	21	22	23	24	25	26	27	28	29	30
Fázisok:							4							5	
GEM	Gemcitabine														
							*							*	

Ellátási napok a ciklus kezdetétől:	31	32	33	34	35	36	37	38	39	40	41	42	43
Fázisok:						6							7
GEM	Gemcitabine												
						*							*

**7057\* Kemoterápia, GEM+5FU+LV protokoll szerint első ciklus**

**Protokoll időtartama** : 43 [nap]  
**Protokollok közti szünet** : 13 [nap]  
**Fázisok száma** : 7

**Diagnózisok:**

C2500 Hasnyálmirigy fej rosszindulatú daganata  
 C2510 Hasnyálmirigy test rosszindulatú daganata  
 C2520 Hasnyálmirigy fark rosszindulatú daganata  
 C2530 Hasnyálmirigy vezeték rosszindulatú daganata  
 C2540 Endocrin pancreas rosszindulatú daganata  
 C2570 A hasnyálmirigy egyéb részeinek rosszindulatú daganata  
 C2580 A hasnyálmirigy átfedő rosszindulatú daganata  
 C2590 Hasnyálmirigy rosszindulatú daganata, k.m.n.

**Fázisok leírása:**

**Beavatkozás kód: 70571 Kemoterápia, GEM+5FU+LV protokoll szerint első ciklus (01. fázis)**

<b>Fázis azonosító:</b> 1	<b>Fázis hossza:</b> 1 [nap]		
5FU Fluorouracyl	<b>Adagolás:</b> 500,0		mg/m <sup>2</sup>
FOL Calcium folinate	<b>Adagolás:</b> 20,0		mg/m <sup>2</sup>
GEM Gemcitabine	<b>Adagolás:</b> 1000,0		mg/m <sup>2</sup>

**Beavatkozás kód: 70572 Kemoterápia, GEM+5FU+LV protokoll szerint első ciklus (02. fázis)**

<b>Fázis azonosító:</b> 2	<b>Fázis hossza:</b> 1 [nap]		
5FU Fluorouracyl	<b>Adagolás:</b> 500,0		mg/m <sup>2</sup>
FOL Calcium folinate	<b>Adagolás:</b> 20,0		mg/m <sup>2</sup>
GEM Gemcitabine	<b>Adagolás:</b> 1000,0		mg/m <sup>2</sup>

**Beavatkozás kód: 70573 Kemoterápia, GEM+5FU+LV protokoll szerint első ciklus (03. fázis)**

<b>Fázis azonosító:</b> 3	<b>Fázis hossza:</b> 1 [nap]		
5FU Fluorouracyl	<b>Adagolás:</b> 500,0		mg/m <sup>2</sup>
FOL Calcium folinate	<b>Adagolás:</b> 20,0		mg/m <sup>2</sup>
GEM Gemcitabine	<b>Adagolás:</b> 1000,0		mg/m <sup>2</sup>

**Beavatkozás kód: 70574 Kemoterápia, GEM+5FU+LV protokoll szerint első ciklus (04. fázis)**

<b>Fázis azonosító:</b> 4	<b>Fázis hossza:</b> 1 [nap]		
5FU Fluorouracyl	<b>Adagolás:</b> 500,0		mg/m <sup>2</sup>
FOL Calcium folinate	<b>Adagolás:</b> 20,0		mg/m <sup>2</sup>
GEM Gemcitabine	<b>Adagolás:</b> 1000,0		mg/m <sup>2</sup>

**Beavatkozás kód: 70575 Kemoterápia, GEM+5FU+LV protokoll szerint első ciklus (05. fázis)**

<b>Fázis azonosító:</b> 5	<b>Fázis hossza:</b> 1 [nap]		
5FU Fluorouracyl	<b>Adagolás:</b> 500,0		mg/m <sup>2</sup>
FOL Calcium folinate	<b>Adagolás:</b> 20,0		mg/m <sup>2</sup>
GEM Gemcitabine	<b>Adagolás:</b> 1000,0		mg/m <sup>2</sup>

**Beavatkozás kód: 70576 Kemoterápia, GEM+5FU+LV protokoll szerint első ciklus (06. fázis)**

<b>Fázis azonosító:</b> 6	<b>Fázis hossza:</b> 1 [nap]		
5FU Fluorouracyl	<b>Adagolás:</b> 500,0		mg/m <sup>2</sup>
FOL Calcium folinate	<b>Adagolás:</b> 20,0		mg/m <sup>2</sup>

GEM Gemcitabine Adagolás: 1000,0 mg/m<sup>2</sup>

**Beavatkozás kód: 70577 Kemoterápia, GEM+5FU+LV protokoll szerint első ciklus (07. fázis)**

**Fázis azonosító: 7 Fázis hossza: 1 [nap]**

5FU Fluorouracyl Adagolás: 500,0 mg/m<sup>2</sup>  
 FOL Calcium folinate Adagolás: 20,0 mg/m<sup>2</sup>  
 GEM Gemcitabine Adagolás: 1000,0 mg/m<sup>2</sup>

Ellátási napok a ciklus kezdetétől:	1	2	3	4	5	6	7	8	9	10	11	12	13	14	15
Fázisok:	1							2							3
5FU Fluorouracyl	*							*							*
FOL Calcium folinate	*							*							*
GEM Gemcitabine	*							*							*

Ellátási napok a ciklus kezdetétől:	16	17	18	19	20	21	22	23	24	25	26	27	28	29	30
Fázisok:							4							5	
5FU Fluorouracyl							*							*	
FOL Calcium folinate							*							*	
GEM Gemcitabine							*							*	

Ellátási napok a ciklus kezdetétől:	31	32	33	34	35	36	37	38	39	40	41	42	43
Fázisok:						6							7
5FU Fluorouracyl						*							*
FOL Calcium folinate						*							*
GEM Gemcitabine						*							*

**7058\* Kemoterápia, GEM+5FU+LV protokoll szerint további ciklus**

**Protokoll időtartama** : 15 [nap]  
**Protokollok közti szünet** : 13 [nap]  
**Fázisok száma** : 3

**Diagnózisok:**

C2500 Hasnyálmirigy fej rosszindulatú daganata  
 C2510 Hasnyálmirigy test rosszindulatú daganata  
 C2520 Hasnyálmirigy fark rosszindulatú daganata  
 C2530 Hasnyálmirigy vezeték rosszindulatú daganata  
 C2540 Endocrin pancreas rosszindulatú daganata  
 C2570 A hasnyálmirigy egyéb részeinek rosszindulatú daganata  
 C2580 A hasnyálmirigy átfedő rosszindulatú daganata  
 C2590 Hasnyálmirigy rosszindulatú daganata, k.m.n.

**Fázisok leírása:**

**Beavatkozás kód: 70581 Kemoterápia, GEM+5FU+LV protokoll szerint további ciklus (01. fázis)**

**Fázis azonosító: 1 Fázis hossza: 1 [nap]**

5FU	Fluorouracyl	<b>Adagolás:</b>	500,0	mg/m2
FOL	Calcium folinate	<b>Adagolás:</b>	20,0	mg/m2
GEM	Gemcitabine	<b>Adagolás:</b>	1000,0	mg/m2

**Beavatkozás kód: 70582 Kemoterápia, GEM+5FU+LV protokoll szerint további ciklus (02. fázis)**

**Fázis azonosító: 2 Fázis hossza: 1 [nap]**

5FU	Fluorouracyl	<b>Adagolás:</b>	500,0	mg/m2
FOL	Calcium folinate	<b>Adagolás:</b>	20,0	mg/m2
GEM	Gemcitabine	<b>Adagolás:</b>	1000,0	mg/m2

**Beavatkozás kód: 70583 Kemoterápia, GEM+5FU+LV protokoll szerint további ciklus (03. fázis)**

**Fázis azonosító: 3 Fázis hossza: 1 [nap]**

5FU	Fluorouracyl	<b>Adagolás:</b>	500,0	mg/m2
FOL	Calcium folinate	<b>Adagolás:</b>	20,0	mg/m2
GEM	Gemcitabine	<b>Adagolás:</b>	1000,0	mg/m2

Ellátási napok a ciklus kezdetétől:	1	2	3	4	5	6	7	8	9	10	11	12	13	14	15
Fázisok:	1							2							3
5FU	Fluorouracyl	*						*							*
FOL	Calcium folinate	*						*							*
GEM	Gemcitabine	*						*							*

## 7059J Kemoterápia, TXT+CDDP protokoll szerint

**Protokoll időtartama** : 1 [nap]  
**Protokollok közti szünet** : 20 [nap]  
**Fázisok száma** : 1

### Diagnózisok:

- C3400 Főhörgő rosszindulatú daganata
- C3410 Felső lebeny, hörgő vagy tüdő rosszindulatú daganata
- C3420 Középső lebeny, hörgő vagy tüdő rosszindulatú daganata
- C3430 Alsó lebeny, hörgő vagy tüdő rosszindulatú daganata
- C3480 A hörgő és tüdő átfedő elváltozása, rosszindulatú daganata
- C3490 Hörgő vagy tüdő rosszindulatú daganata, k.m.n.
- x C5000 Mellbimbó és bimbóudvar rosszindulatú daganata
- x C5010 Az emlő központi részének rosszindulatú daganata
- x C5020 Az emlő felső-belső negyedének rosszindulatú daganata
- x C5030 Az emlő alsó-belső negyedének rosszindulatú daganata
- x C5040 Az emlő felső-külső negyedének rosszindulatú daganata
- x C5050 Az emlő alsó-külső negyedének rosszindulatú daganata
- x C5060 Az emlő hónalji részének rosszindulatú daganata
- x C5080 Az emlő átfedő elváltozása, rosszindulatú daganata
- x C5090 Emlő rosszindulatú daganata, k.m.n.

### Fázisok leírása:

**Beavatkozás kód:** 70591 **Kemoterápia, TXT+CDDP protokoll szerint (01. fázis)**

**Fázis azonosító:** 1 **Fázis hossza:** 1 [nap]  
 CDDP Cisplatin **Adagolás:** 75,0 mg/m2  
 TXT Docetaxel **Adagolás:** 75,0 mg/m2

Ellátási napok a ciklus kezdetétől:		1
Fázisok:		1
CDDP	Cisplatin	*
TXT	Docetaxel	*



**7062\* Kemoterápia, EPI+CDDP/B protokoll szerint**

**Protokoll időtartama** : 1 [nap]  
**Protokollok közti szünet** : 20 [nap]  
**Fázisok száma** : 1

**Diagnózisok:**

C0000 Felső ajak, külső felszín rosszindulatú daganata  
C0010 Alsó ajak külső felszín rosszindulatú daganata  
C0020 Ajak, k.m.n. rosszindulatú daganata  
C0030 Felső ajak, belső felszín rosszindulatú daganata  
C0040 Alsó ajak, belső felszín rosszindulatú daganata  
C0050 Ajak, nem meghatározott belső felszín rosszindulatú daganata  
C0060 Ajakzug rosszindulatú daganata  
C0080 Az ajak átfedő elváltozása, rosszindulatú daganata  
C0090 Ajak rosszindulatú daganata, k.m.n.  
C0101 A nyelvgyök rosszindulatú daganata I. stádium  
C0102 A nyelvgyök rosszindulatú daganata II. stádium  
C0103 A nyelvgyök rosszindulatú daganata III. stádium  
C0104 A nyelvgyök rosszindulatú daganata IV. stádium  
C01H0 A nyelvgyök rosszindulatú daganata  
C0200 A nyelv háti felszínének rosszindulatú daganata  
C0201 A nyelv háti felszínének rosszindulatú daganata I. stádium  
C0202 A nyelv háti felszínének rosszindulatú daganata II. stádium  
C0203 A nyelv háti felszínének rosszindulatú daganata III. stádium  
C0204 A nyelv háti felszínének rosszindulatú daganata IV. stádium  
C0210 A nyelv szélének rosszindulatú daganata  
C0211 A nyelv szélének rosszindulatú daganata I. stádium  
C0212 A nyelv szélének rosszindulatú daganata II. stádium  
C0213 A nyelv szélének rosszindulatú daganata III. stádium  
C0214 A nyelv szélének rosszindulatú daganata IV. stádium  
C0220 A nyelv alsó felszínének rosszindulatú daganata  
C0221 A nyelv alsó felszínének rosszindulatú daganata I. stádium  
C0222 A nyelv alsó felszínének rosszindulatú daganata II. stádium  
C0223 A nyelv alsó felszínének rosszindulatú daganata III. stádium  
C0224 A nyelv alsó felszínének rosszindulatú daganata IV. stádium  
C0230 A nyelv első kétharmadának rosszindulatú daganata, k.m.n. része  
C0231 A nyelv első kétharmadának rosszindulatú dag., k.m.n. része I. stád.  
C0232 A nyelv első kétharmadának rosszindulatú dag., k.m.n. része II. stád.  
C0233 A nyelv első kétharmadának rosszindulatú dag., k.m.n. része III. stád.  
C0234 A nyelv első kétharmadának rosszindulatú dag., k.m.n. része IV. stád.  
C0240 Nyelvmandula rosszindulatú daganata  
C0241 Nyelvmandula rosszindulatú daganata I. stádium  
C0242 Nyelvmandula rosszindulatú daganata II. stádium  
C0243 Nyelvmandula rosszindulatú daganata III. stádium  
C0244 Nyelvmandula rosszindulatú daganata IV. stádium  
C0280 A nyelv átfedő elváltozása, rosszindulatú daganata  
C0281 A nyelv átfedő elváltozása, rosszindulatú daganata I. stádium  
C0282 A nyelv átfedő elváltozása, rosszindulatú daganata II. stádium  
C0283 A nyelv átfedő elváltozása, rosszindulatú daganata III. stádium  
C0284 A nyelv átfedő elváltozása, rosszindulatú daganata IV. stádium  
C0290 Nyelv rosszindulatú daganata, k.m.n.  
C0291 Nyelv rosszindulatú daganata, k.m.n. I. stádium  
C0292 Nyelv rosszindulatú daganata, k.m.n. II. stádium  
C0293 Nyelv rosszindulatú daganata, k.m.n. III. stádium  
C0294 Nyelv rosszindulatú daganata, k.m.n. IV. stádium  
C0300 Felső fogíny rosszindulatú daganata  
C0301 Felső fogíny rosszindulatú daganata I. stádium

C0302 Felső fogíny rosszindulatú daganata II. stádium  
C0303 Felső fogíny rosszindulatú daganata III. stádium  
C0304 Felső fogíny rosszindulatú daganata IV. stádium  
C0310 Alsó fogíny rosszindulatú daganata  
C0311 Alsó fogíny rosszindulatú daganata I. stádium  
C0312 Alsó fogíny rosszindulatú daganata II. stádium  
C0313 Alsó fogíny rosszindulatú daganata III. stádium  
C0314 Alsó fogíny rosszindulatú daganata IV. stádium  
C0390 Fogíny rosszindulatú daganata, k.m.n.  
C0391 Fogíny rosszindulatú daganata, k.m.n. I. stádium  
C0392 Fogíny rosszindulatú daganata, k.m.n. II. stádium  
C0393 Fogíny rosszindulatú daganata, k.m.n. III. stádium  
C0394 Fogíny rosszindulatú daganata, k.m.n. IV. stádium  
C0400 A szájfenék első részének rosszindulatú daganata  
C0401 A szájfenék első részének rosszindulatú daganata I. stádium  
C0402 A szájfenék első részének rosszindulatú daganata II. stádium  
C0403 A szájfenék első részének rosszindulatú daganata III. stádium  
C0404 A szájfenék első részének rosszindulatú daganata IV. stádium  
C0410 A szájfenék oldalsó részének rosszindulatú daganata  
C0411 A szájfenék oldalsó részének rosszindulatú dag. I. stádium  
C0412 A szájfenék oldalsó részének rosszindulatú dag. II. stádium  
C0413 A szájfenék oldalsó részének rosszindulatú dag. III. stádium  
C0414 A szájfenék oldalsó részének rosszindulatú dag. IV. stádium  
C0480 A szájfenék határt átfedő elváltozása, rosszindulatú daganata  
C0481 A szájfenék határt átfedő elváltozása, rossz. dag. I. stádium  
C0482 A szájfenék határt átfedő elváltozása, rossz. dag. II. stádium  
C0483 A szájfenék határt átfedő elváltozása, rossz. dag. III. stádium  
C0484 A szájfenék határt átfedő elváltozása, rossz. dag. IV. stádium  
C0490 Szájfenék rosszindulatú daganata, k.m.n.  
C0491 Szájfenék rosszindulatú daganata, k.m.n. I. stádium  
C0492 Szájfenék rosszindulatú daganata, k.m.n. II. stádium  
C0493 Szájfenék rosszindulatú daganata, k.m.n. III. stádium  
C0494 Szájfenék rosszindulatú daganata, k.m.n. IV. stádium  
C0500 Kemény szájpad rosszindulatú daganata  
C0501 Kemény szájpad rosszindulatú daganata I. stádium  
C0502 Kemény szájpad rosszindulatú daganata II. stádium  
C0503 Kemény szájpad rosszindulatú daganata III. stádium  
C0504 Kemény szájpad rosszindulatú daganata IV. stádium  
C0510 Lágy szájpad rosszindulatú daganata  
C0511 Lágy szájpad rosszindulatú daganata I. stádium  
C0512 Lágy szájpad rosszindulatú daganata II. stádium  
C0513 Lágy szájpad rosszindulatú daganata III. stádium  
C0514 Lágy szájpad rosszindulatú daganata IV. stádium  
C0520 Nyelvcsap rosszindulatú daganata  
C0521 Nyelvcsap rosszindulatú daganata I. stádium  
C0522 Nyelvcsap rosszindulatú daganata II. stádium  
C0523 Nyelvcsap rosszindulatú daganata III. stádium  
C0524 Nyelvcsap rosszindulatú daganata IV. stádium  
C0580 A szájpad átfedő elváltozása, rosszindulatú daganata  
C0581 A szájpad átfedő elváltozása, rosszindulatú daganata I. stádium  
C0582 A szájpad átfedő elváltozása, rosszindulatú daganata II. stádium  
C0583 A szájpad átfedő elváltozása, rosszindulatú daganata III. stádium  
C0584 A szájpad átfedő elváltozása, rosszindulatú daganata IV. stádium  
C0590 Szájpad rosszindulatú daganata, k.m.n.  
C0591 Szájpad rosszindulatú daganata, k.m.n. I. stádium  
C0592 Szájpad rosszindulatú daganata, k.m.n. II. stádium  
C0593 Szájpad rosszindulatú daganata, k.m.n. III. stádium  
C0594 Szájpad rosszindulatú daganata, k.m.n. IV. stádium  
C0600 Pofanyálkahártya rosszindulatú daganata  
C0601 Pofanyálkahártya rosszindulatú daganata I. stádium

C0602 Pofanyálkahártya rosszindulatú daganata II. stádium  
C0603 Pofanyálkahártya rosszindulatú daganata III. stádium  
C0604 Pofanyálkahártya rosszindulatú daganata IV. stádium  
C0610 Szájtornác rosszindulatú daganata  
C0611 Szájtornác rosszindulatú daganata I. stádium  
C0612 Szájtornác rosszindulatú daganata II. stádium  
C0613 Szájtornác rosszindulatú daganata III. stádium  
C0614 Szájtornác rosszindulatú daganata IV. stádium  
C0620 Órlőfogak mögötti terület rosszindulatú daganata  
C0621 Órlőfogak mögötti terület rosszindulatú daganata I. stádium  
C0622 Órlőfogak mögötti terület rosszindulatú daganata II. stádium  
C0623 Órlőfogak mögötti terület rosszindulatú daganata III. stádium  
C0624 Órlőfogak mögötti terület rosszindulatú daganata IV. stádium  
C0680 A szájüreg egyéb és k.m.n. részének átfedő rosszindulatú daganata  
C0681 A szájüreg egyéb és k.m.n. részének átfedő rossz. dag. I. stádium  
C0682 A szájüreg egyéb és k.m.n. részének átfedő rossz. dag. II. stádium  
C0683 A szájüreg egyéb és k.m.n. részének átfedő rossz. dag. III. stádium  
C0684 A szájüreg egyéb és k.m.n. részének átfedő rossz. dag. IV. stádium  
C0690 Száj rosszindulatú daganata, k.m.n.  
C0691 Száj rosszindulatú daganata, k.m.n. I. stádium  
C0692 Száj rosszindulatú daganata, k.m.n. II. stádium  
C0693 Száj rosszindulatú daganata, k.m.n. III. stádium  
C0694 Száj rosszindulatú daganata, k.m.n. IV. stádium  
C0701 A parotis rosszindulatú daganata I. stádium  
C0702 A parotis rosszindulatú daganata II. stádium  
C0703 A parotis rosszindulatú daganata III. stádium  
C0704 A parotis rosszindulatú daganata IV. stádium  
C07H0 A parotis rosszindulatú daganata  
C0800 Submandibularis nyálmirigy rosszindulatú daganata  
C0801 Submandibularis nyálmirigy rosszindulatú daganata I. stádium  
C0802 Submandibularis nyálmirigy rosszindulatú daganata II. stádium  
C0803 Submandibularis nyálmirigy rosszindulatú daganata III. stádium  
C0804 Submandibularis nyálmirigy rosszindulatú daganata IV. stádium  
C0810 Nyelv alatti nyálmirigy rosszindulatú daganata  
C0811 Nyelv alatti nyálmirigy rosszindulatú daganata I. stádium  
C0812 Nyelv alatti nyálmirigy rosszindulatú daganata II. stádium  
C0813 Nyelv alatti nyálmirigy rosszindulatú daganata III. stádium  
C0814 Nyelv alatti nyálmirigy rosszindulatú daganata IV. stádium  
C0880 A nagyobb nyálmirigyek átfedő elváltozása, rosszindulatú daganata  
C0881 A nagyobb nyálmirigyek átfedő elváltozása, rossz. dag. I. stádium  
C0882 A nagyobb nyálmirigyek átfedő elváltozása, rossz. dag. II. stádium  
C0883 A nagyobb nyálmirigyek átfedő elváltozása, rossz. dag. III. stádium  
C0884 A nagyobb nyálmirigyek átfedő elváltozása, rossz. dag. IV. stádium  
C0890 Nagy nyálmirigy rosszindulatú daganata, k.m.n.  
C0891 Nagy nyálmirigy rosszindulatú daganata, k.m.n. I. stádium  
C0892 Nagy nyálmirigy rosszindulatú daganata, k.m.n. II. stádium  
C0893 Nagy nyálmirigy rosszindulatú daganata, k.m.n. III. stádium  
C0894 Nagy nyálmirigy rosszindulatú daganata, k.m.n. IV. stádium  
C0900 Mandula árok rosszindulatú daganata  
C0901 Mandula árok rosszindulatú daganata I. stádium  
C0902 Mandula árok rosszindulatú daganata II. stádium  
C0903 Mandula árok rosszindulatú daganata III. stádium  
C0904 Mandula árok rosszindulatú daganata IV. stádium  
C0910 Mandulaív (mellső ill. hátsó) rosszindulatú daganata  
C0911 Mandulaív (mellső ill. hátsó) rosszindulatú daganata I. stádium  
C0912 Mandulaív (mellső ill. hátsó) rosszindulatú daganata II. stádium  
C0913 Mandulaív (mellső ill. hátsó) rosszindulatú daganata III. stádium  
C0914 Mandulaív (mellső ill. hátsó) rosszindulatú daganata IV. stádium  
C0980 A mandula átfedő elváltozása, rosszindulatú daganata  
C0981 A mandula átfedő elváltozása, rosszindulatú daganata I. stádium

- C0982 A mandula átfedő elváltozása, rosszindulatú daganata II. stádium  
C0983 A mandula átfedő elváltozása, rosszindulatú daganata III. stádium  
C0984 A mandula átfedő elváltozása, rosszindulatú daganata IV. stádium  
C0990 Mandula rosszindulatú daganata, k.m.n.  
C0991 Mandula rosszindulatú daganata, k.m.n. I. stádium  
C0992 Mandula rosszindulatú daganata, k.m.n. II. stádium  
C0993 Mandula rosszindulatú daganata, k.m.n. III. stádium  
C0994 Mandula rosszindulatú daganata, k.m.n. IV. stádium  
C1000 Vallecula rosszindulatú daganata  
C1001 Vallecula rosszindulatú daganata I. stádium  
C1002 Vallecula rosszindulatú daganata II. stádium  
C1003 Vallecula rosszindulatú daganata III. stádium  
C1004 Vallecula rosszindulatú daganata IV. stádium  
C1010 A gégefedő mellső felszínének rosszindulatú daganata  
C1011 A gégefedő mellső felszínének rosszindulatú daganata I. stádium  
C1012 A gégefedő mellső felszínének rosszindulatú daganata II. stádium  
C1013 A gégefedő mellső felszínének rosszindulatú daganata III. stádium  
C1014 A gégefedő mellső felszínének rosszindulatú daganata IV. stádium  
C1020 A szájgarat oldalsó falának rosszindulatú daganata  
C1021 A szájgarat oldalsó falának rosszindulatú daganata I. stádium  
C1022 A szájgarat oldalsó falának rosszindulatú daganata II. stádium  
C1023 A szájgarat oldalsó falának rosszindulatú daganata III. stádium  
C1024 A szájgarat oldalsó falának rosszindulatú daganata IV. stádium  
C1030 A szájgarat hátsó falának rosszindulatú daganata  
C1031 A szájgarat hátsó falának rosszindulatú daganata I. stádium  
C1032 A szájgarat hátsó falának rosszindulatú daganata II. stádium  
C1033 A szájgarat hátsó falának rosszindulatú daganata III. stádium  
C1034 A szájgarat hátsó falának rosszindulatú daganata IV. stádium  
C1040 Kopolytűív (branchiogen) hasadék rosszindulatú daganata  
C1041 Kopolytűív (branchiogen) hasadék rosszindulatú daganata I. stádium  
C1042 Kopolytűív (branchiogen) hasadék rosszindulatú daganata II. stádium  
C1043 Kopolytűív (branchiogen) hasadék rosszindulatú daganata III. stádium  
C1044 Kopolytűív (branchiogen) hasadék rosszindulatú daganata IV. stádium  
C1080 A szájgarat átfedő elváltozása, rosszindulatú daganata  
C1081 A szájgarat átfedő elváltozása, rosszindulatú daganata I. stádium  
C1082 A szájgarat átfedő elváltozása, rosszindulatú daganata II. stádium  
C1083 A szájgarat átfedő elváltozása, rosszindulatú daganata III. stádium  
C1084 A szájgarat átfedő elváltozása, rosszindulatú daganata IV. stádium  
C1090 Szájgarat rosszindulatú daganata, k.m.n.  
C1091 Szájgarat rosszindulatú daganata, k.m.n. I. stádium  
C1092 Szájgarat rosszindulatú daganata, k.m.n. II. stádium  
C1093 Szájgarat rosszindulatú daganata, k.m.n. III. stádium  
C1094 Szájgarat rosszindulatú daganata, k.m.n. IV. stádium  
C1100 Az orrgarat felső falának rosszindulatú daganata  
C1101 Az orrgarat felső falának rosszindulatú daganata I. stádium  
C1102 Az orrgarat felső falának rosszindulatú daganata II. stádium  
C1103 Az orrgarat felső falának rosszindulatú daganata III. stádium  
C1104 Az orrgarat felső falának rosszindulatú daganata IV. stádium  
C1110 Az orrgarat hátsó falának rosszindulatú daganata  
C1111 Az orrgarat hátsó falának rosszindulatú daganata I. stádium  
C1112 Az orrgarat hátsó falának rosszindulatú daganata II. stádium  
C1113 Az orrgarat hátsó falának rosszindulatú daganata III. stádium  
C1114 Az orrgarat hátsó falának rosszindulatú daganata IV. stádium  
C1120 Az orrgarat oldalfalának rosszindulatú daganata  
C1121 Az orrgarat oldalfalának rosszindulatú daganata I. stádium  
C1122 Az orrgarat oldalfalának rosszindulatú daganata II. stádium  
C1123 Az orrgarat oldalfalának rosszindulatú daganata III. stádium  
C1124 Az orrgarat oldalfalának rosszindulatú daganata IV. stádium  
C1130 Az orrgarat mellső falának rosszindulatú daganata  
C1131 Az orrgarat mellső falának rosszindulatú daganata I. stádium

- C1132 Az orrgarat mellső falának rosszindulatú daganata II. stádium  
C1133 Az orrgarat mellső falának rosszindulatú daganata III. stádium  
C1134 Az orrgarat mellső falának rosszindulatú daganata IV. stádium  
C1180 Az orrgarat átfedő elváltozása, rosszindulatú daganata  
C1181 Az orrgarat átfedő elváltozása, rosszindulatú daganata I. stádium  
C1182 Az orrgarat átfedő elváltozása, rosszindulatú daganata II. stádium  
C1183 Az orrgarat átfedő elváltozása, rosszindulatú daganata III. stádium  
C1184 Az orrgarat átfedő elváltozása, rosszindulatú daganata IV. stádium  
C1190 Orrgarat rosszindulatú daganata, k.m.n.  
C1191 Orrgarat rosszindulatú daganata, k.m.n. I. stádium  
C1192 Orrgarat rosszindulatú daganata, k.m.n. II. stádium  
C1193 Orrgarat rosszindulatú daganata, k.m.n. III. stádium  
C1194 Orrgarat rosszindulatú daganata, k.m.n. IV. stádium  
C1201 A sinus pyriformis rosszindulatú daganata I. stádium  
C1202 A sinus pyriformis rosszindulatú daganata II. stádium  
C1203 A sinus pyriformis rosszindulatú daganata III. stádium  
C1204 A sinus pyriformis rosszindulatú daganata IV. stádium  
C12H0 A sinus pyriformis rosszindulatú daganata  
C1300 Gyűrűporc mögötti terület rosszindulatú daganata  
C1301 Gyűrűporc mögötti terület rosszindulatú daganata I. stádium  
C1302 Gyűrűporc mögötti terület rosszindulatú daganata II. stádium  
C1303 Gyűrűporc mögötti terület rosszindulatú daganata III. stádium  
C1304 Gyűrűporc mögötti terület rosszindulatú daganata IV. stádium  
C1310 Aryepiglotticus redő hypopharynx felőli oldalának rosszind. daganata  
C1311 Aryepiglotticus redő hypopharynx felőli old. rosszind. dag. I. stád.  
C1312 Aryepiglotticus redő hypopharynx felőli old. rosszind. dag. II. stád.  
C1313 Aryepiglotticus redő hypopharynx felőli old. rosszind. dag. III. stád.  
C1314 Aryepiglotticus redő hypopharynx felőli old. rosszind. dag. IV. stád.  
C1320 A hypopharynx hátsó falának rosszindulatú daganata  
C1321 A hypopharynx hátsó falának rosszindulatú daganata I. stádium  
C1322 A hypopharynx hátsó falának rosszindulatú daganata II. stádium  
C1323 A hypopharynx hátsó falának rosszindulatú daganata III. stádium  
C1324 A hypopharynx hátsó falának rosszindulatú daganata IV. stádium  
C1380 A hypopharynx átfedő elváltozása, rosszindulatú daganata  
C1381 A hypopharynx átfedő elváltozása, rosszindulatú dag. I. stádium  
C1382 A hypopharynx átfedő elváltozása, rosszindulatú dag. II. stádium  
C1383 A hypopharynx átfedő elváltozása, rosszindulatú dag. III. stádium  
C1384 A hypopharynx átfedő elváltozása, rosszindulatú dag. IV. stádium  
C1390 Hypopharynx rosszindulatú daganata, k.m.n.  
C1391 Hypopharynx rosszindulatú daganata, k.m.n. I. stádium  
C1392 Hypopharynx rosszindulatú daganata, k.m.n. II. stádium  
C1393 Hypopharynx rosszindulatú daganata, k.m.n. III. stádium  
C1394 Hypopharynx rosszindulatú daganata, k.m.n. IV. stádium  
C1400 Garat rosszindulatú daganata, k.m.n.  
C1401 Garat rosszindulatú daganata, k.m.n. I. stádium  
C1402 Garat rosszindulatú daganata, k.m.n. II. stádium  
C1403 Garat rosszindulatú daganata, k.m.n. III. stádium  
C1404 Garat rosszindulatú daganata, k.m.n. IV. stádium  
C1410 Laryngopharynx rosszindulatú daganata  
C1411 Laryngopharynx rosszindulatú daganata I. stádium  
C1412 Laryngopharynx rosszindulatú daganata II. stádium  
C1413 Laryngopharynx rosszindulatú daganata III. stádium  
C1414 Laryngopharynx rosszindulatú daganata IV. stádium  
C1420 Waldeyer-gyűrű rosszindulatú daganata  
C1421 Waldeyer-gyűrű rosszindulatú daganata I. stádium  
C1422 Waldeyer-gyűrű rosszindulatú daganata II. stádium  
C1423 Waldeyer-gyűrű rosszindulatú daganata III. stádium  
C1424 Waldeyer-gyűrű rosszindulatú daganata IV. stádium  
C1480 Az ajak, a szájüreg és a garat átfedő elváltozása, rosszind. daganata  
C1481 Az ajak, a szájüreg és a garat átfedő elvált., rossz. dag. I.st.

- C1482 Az ajak, a szájüreg és a garat átfedő elvált., rossz. dag. II.st.  
C1483 Az ajak, a szájüreg és a garat átfedő elvált., rossz. dag. III.st.  
C1484 Az ajak, a szájüreg és a garat átfedő elvált., rossz. dag. IV.st.  
C3000 Orrüreg rosszindulatú daganata  
C3001 Orrüreg rosszindulatú daganata I. stádium  
C3002 Orrüreg rosszindulatú daganata II. stádium  
C3003 Orrüreg rosszindulatú daganata III. stádium  
C3004 Orrüreg rosszindulatú daganata IV. stádium  
C3010 Középfül rosszindulatú daganata  
C3011 Középfül rosszindulatú daganata I. stádium  
C3012 Középfül rosszindulatú daganata II. stádium  
C3013 Középfül rosszindulatú daganata III. stádium  
C3014 Középfül rosszindulatú daganata IV. stádium  
C3100 Arcüreg rosszindulatú daganata  
C3101 Arcüreg rosszindulatú daganata I. stádium  
C3102 Arcüreg rosszindulatú daganata II. stádium  
C3103 Arcüreg rosszindulatú daganata III. stádium  
C3104 Arcüreg rosszindulatú daganata IV. stádium  
C3110 Rostacsonti üreg rosszindulatú daganata  
C3111 Rostacsonti üreg rosszindulatú daganata I. stádium  
C3112 Rostacsonti üreg rosszindulatú daganata II. stádium  
C3113 Rostacsonti üreg rosszindulatú daganata III. stádium  
C3114 Rostacsonti üreg rosszindulatú daganata IV. stádium  
C3120 Homloküreg rosszindulatú daganata  
C3121 Homloküreg rosszindulatú daganata I. stádium  
C3122 Homloküreg rosszindulatú daganata II. stádium  
C3123 Homloküreg rosszindulatú daganata III. stádium  
C3124 Homloküreg rosszindulatú daganata IV. stádium  
C3130 Ékcsonyi üreg rosszindulatú daganata  
C3131 Ékcsonyi üreg rosszindulatú daganata I. stádium  
C3132 Ékcsonyi üreg rosszindulatú daganata II. stádium  
C3133 Ékcsonyi üreg rosszindulatú daganata III. stádium  
C3134 Ékcsonyi üreg rosszindulatú daganata IV. stádium  
C3180 A melléküreg átfedő elváltozása, rosszindulatú daganata  
C3181 A melléküreg átfedő elváltozása, rosszind. dag. I. stádium  
C3182 A melléküreg átfedő elváltozása, rosszind. dag. II. stádium  
C3183 A melléküreg átfedő elváltozása, rosszind. dag. III. stádium  
C3184 A melléküreg átfedő elváltozása, rosszind. dag. IV. stádium  
C3190 Melléküreg rosszindulatú daganata, k.m.n.  
C3191 Melléküreg rosszindulatú daganata, k.m.n. I. stádium  
C3192 Melléküreg rosszindulatú daganata, k.m.n. II. stádium  
C3193 Melléküreg rosszindulatú daganata, k.m.n. III. stádium  
C3194 Melléküreg rosszindulatú daganata, k.m.n. IV. stádium  
C3200 Glottis rosszindulatú daganata  
C3201 Glottis rosszindulatú daganata I. stádium  
C3202 Glottis rosszindulatú daganata II. stádium  
C3203 Glottis rosszindulatú daganata III. stádium  
C3204 Glottis rosszindulatú daganata IV. stádium  
C3210 Supraglotticus rész rosszindulatú daganata  
C3211 Supraglotticus rész rosszindulatú daganata I. stádium  
C3212 Supraglotticus rész rosszindulatú daganata II. stádium  
C3213 Supraglotticus rész rosszindulatú daganata III. stádium  
C3214 Supraglotticus rész rosszindulatú daganata IV. stádium  
C3220 Subglotticus rész rosszindulatú daganata  
C3221 Subglotticus rész rosszindulatú daganata I. stádium  
C3222 Subglotticus rész rosszindulatú daganata II. stádium  
C3223 Subglotticus rész rosszindulatú daganata III. stádium  
C3224 Subglotticus rész rosszindulatú daganata IV. stádium  
C3230 Gégeporc rosszindulatú daganata  
C3231 Gégeporc rosszindulatú daganata I. stádium

C3232 Gégeporc rosszindulatú daganata II. stádium  
 C3233 Gégeporc rosszindulatú daganata III. stádium  
 C3234 Gégeporc rosszindulatú daganata IV. stádium  
 C3280 A gége átfedő elváltozása, rosszindulatú daganata  
 C3281 A gége átfedő elváltozása, rosszindulatú daganata I. stádium  
 C3282 A gége átfedő elváltozása, rosszindulatú daganata II. stádium  
 C3283 A gége átfedő elváltozása, rosszindulatú daganata III. stádium  
 C3284 A gége átfedő elváltozása, rosszindulatú daganata IV. stádium  
 C3290 Gége rosszindulatú daganata, k.m.n.  
 C3291 Gége rosszindulatú daganata, k.m.n. I. stádium  
 C3292 Gége rosszindulatú daganata, k.m.n. II. stádium  
 C3293 Gége rosszindulatú daganata, k.m.n. III. stádium  
 C3294 Gége rosszindulatú daganata, k.m.n. IV. stádium  
 C4500 A mellhártya mesotheliomája  
 C4510 A hashártya mesotheliomája  
 C4520 A szívburok mesotheliomája  
 C4570 Mesothelioma egyéb lokalizációban  
 C4590 Mesothelioma, k.m.n.  
 C4600 A bőr Kaposi-sarcomája  
 C4610 A lágyrészek Kaposi-sarcomája  
 C4620 A szájpad Kaposi-sarcomája  
 C4630 A nyirokcsomók Kaposi-sarcomája  
 C4670 Kaposi-sarcoma egyéb lokalizációban  
 C4680 Több szerv Kaposi sarcomája  
 C4690 Kaposi-sarcoma, k.m.n.  
 C4700 A fej, az arc és a nyak perifériás idegeinek rosszindulatú daganata  
 C4710 A felső végtag, váll perifériás idegeinek rosszindulatú daganata  
 C4720 Az alsó végtag, csípő perifériás idegeinek rosszindulatú daganata  
 C4730 A mellkas perifériás idegeinek rosszindulatú daganata  
 C4740 A has perifériás idegeinek rosszindulatú daganata  
 C4750 A medence perifériás idegeinek rosszindulatú daganata  
 C4760 A törzs perifériás idegeinek rosszindulatú daganata, k.m.n.  
 C4780 Perifériás idegek és autonóm idegrendszer rosszind. átfedő elváltozása  
 C4790 Perifériás idegek és autonóm idegrendszer rosszind. daganata k.m.n.  
 C4800 Retroperitoneum rosszindulatú daganata  
 C4810 A hashártya meghatározott részeinek rosszindulatú daganata  
 C4820 Hashártya rosszindulatú daganata, k.m.n.  
 C4880 Retroperitoneum és hashártya átfedő elváltozása, rosszind. daganata  
 C4900 Fej, arc és nyak kötőszöve és lágyrészeinek rosszind. daganata  
 C4910 A felső végtag, váll kötőszöve és lágyrészeinek rosszind. daganata  
 C4920 Az alsó végtag, csípő kötőszöve és lágyrészeinek rosszind. daganata  
 C4930 A mellkas kötőszöve és lágyrészeinek rosszindulatú daganata  
 C4940 A has kötőszöve és lágyrészeinek rosszindulatú daganata  
 C4950 A medence kötőszöve és lágyrészeinek rosszindulatú daganata  
 C4960 A törzs kötőszöve és lágyrészeinek rosszindulatú daganata, k.m.n.  
 C4980 A kötőszövet és lágyrészek átfedő elváltozása, rosszindulatú daganata  
 C4990 Kötőszövet és lágyrész rosszindulatú daganata, k.m.n.  
 C56H0 A petefészek rosszindulatú daganata  
 C7600 Fej, arc, nyak rosszindulatú daganata

#### Fázisok leírása:

**Beavatkozás kód: 70621 Kemoterápia, EPI+CDDP/B protokoll szerint (01. fázis)**

<b>Fázis azonosító:</b>	<b>1</b>	<b>Fázis hossza:</b>	<b>1 [nap]</b>		
CDDP	Cisplatin	<b>Adagolás:</b>	100,0		mg/m2
EPI	Epirubicin	<b>Adagolás:</b>	75,0		mg/m2

Ellátási napok a ciklus kezdetétől:		1
Fázisok:		1
CDDP	Cisplatin	*
EPI	Epirubicin	*



**7063\* Kemoterápia, 5FU+FOLINAC protokoll szerint**

**Protokoll időtartama** : 5 [nap]  
**Protokollok közti szünet** : 23 [nap]  
**Fázisok száma** : 1

**Diagnózisok:**

C1800 Vakbél (coecum) rosszindulatú daganata  
 C1810 Féregnyúlvány rosszindulatú daganata  
 C1820 Colon ascendens rosszindulatú daganata  
 C1830 Flexura hepatica rosszindulatú daganata  
 C1840 Colon transversum rosszindulatú daganata  
 C1850 Flexura lienalis rosszindulatú daganata  
 C1860 Colon descendens rosszindulatú daganata  
 C1870 Colon sigmoideum rosszindulatú daganata  
 C1880 A vastagbél átfedő elváltozása, rosszindulatú daganata  
 C1890 Vastagbél rosszindulatú daganata, k.m.n.  
 C19H0 A sigmabél-végbél határ rosszindulatú daganata  
 C20H0 A végbél rosszindulatú daganata

**Fázisok leírása:**

**Beavatkozás kód:** 70631 **Kemoterápia, 5FU+FOLINAC protokoll szerint (01. fázis)**

**Fázis azonosító:** 1 **Fázis hossza:** 5 [nap]  
 5FU Fluorouracyl **Adagolás:** 500,0 mg/m<sup>2</sup>  
 FOL Calcium folinate **Adagolás:** 30,0 mg/m<sup>2</sup>

Ellátási napok a ciklus kezdetétől:	1	2	3	4	5
Fázisok:	1	1	1	1	1
5FU Fluorouracyl	*	*	*	*	*
FOL Calcium folinate	*	*	*	*	*

## 7064\* Kemoterápia, raltitrexed/B protokoll szerint

**Protokoll időtartama** : 1 [nap]  
**Protokollok közti szünet** : 20 [nap]  
**Fázisok száma** : 1

### Diagnózisok:

C1800 Vakbél (coecum) rosszindulatú daganata  
 C1810 Féregnyúlvány rosszindulatú daganata  
 C1820 Colon ascendens rosszindulatú daganata  
 C1830 Flexura hepatica rosszindulatú daganata  
 C1840 Colon transversum rosszindulatú daganata  
 C1850 Flexura lienalis rosszindulatú daganata  
 C1860 Colon descendens rosszindulatú daganata  
 C1870 Colon sigmoideum rosszindulatú daganata  
 C1880 A vastagbél átfedő elváltozása, rosszindulatú daganata  
 C1890 Vastagbél rosszindulatú daganata, k.m.n.  
 C19H0 A sigmabél-végbél határ rosszindulatú daganata  
 C20H0 A végbél rosszindulatú daganata

### Fázisok leírása:

**Beavatkozás kód:** 70641 **Kemoterápia, raltitrexed/B protokoll szerint (01. fázis)**

**Fázis azonosító:** 1 **Fázis hossza:** 1 [nap]  
 RAL Raltitrexed **Adagolás:** 3,0 mg/m2

Ellátási napok a ciklus kezdetétől:	1
Fázisok:	1
RAL	Raltitrexed
	*

## 7066\* Kemoterápia, HER+TXT/C heti adagolásban telítő ciklus protokoll szerint

Protokoll időtartama : 36 [nap]  
 Protokollok közti szünet : 6 [nap]  
 Fázisok száma : 6

### Diagnózisok:

C5000 Mellbimbó és bimbóudvar rosszindulatú daganata  
 C5010 Az emlő központi részének rosszindulatú daganata  
 C5020 Az emlő felső-belső negyedének rosszindulatú daganata  
 C5030 Az emlő alsó-belső negyedének rosszindulatú daganata  
 C5040 Az emlő felső-külső negyedének rosszindulatú daganata  
 C5050 Az emlő alsó-külső negyedének rosszindulatú daganata  
 C5060 Az emlő hónalji részének rosszindulatú daganata  
 C5080 Az emlő átfedő elváltozása, rosszindulatú daganata  
 C5090 Emlő rosszindulatú daganata, k.m.n.

### Fázisok leírása:

**Beavatkozás kód: 70661 Kemoterápia, HER+TXT/C heti adagolásban telítő ciklus protokoll szerint (01. fázis)**

**Fázis azonosító: 1 Fázis hossza: 1 [nap]**  
 HER Trastuzumab **Adagolás:** 4,0 mg/kg  
 TXT Docetaxel **Adagolás:** 40,0 mg/m<sup>2</sup>

**Beavatkozás kód: 70662 Kemoterápia, HER+TXT/C heti adagolásban telítő ciklus protokoll szerint (02. fázis)**

**Fázis azonosító: 2 Fázis hossza: 1 [nap]**  
 HER Trastuzumab **Adagolás:** 2,0 mg/kg  
 TXT Docetaxel **Adagolás:** 40,0 mg/m<sup>2</sup>

**Beavatkozás kód: 70663 Kemoterápia, HER+TXT/C heti adagolásban telítő ciklus protokoll szerint (03. fázis)**

**Fázis azonosító: 3 Fázis hossza: 1 [nap]**  
 HER Trastuzumab **Adagolás:** 2,0 mg/kg  
 TXT Docetaxel **Adagolás:** 40,0 mg/m<sup>2</sup>

**Beavatkozás kód: 70664 Kemoterápia, HER+TXT/C heti adagolásban telítő ciklus protokoll szerint (04. fázis)**

**Fázis azonosító: 4 Fázis hossza: 1 [nap]**  
 HER Trastuzumab **Adagolás:** 2,0 mg/kg  
 TXT Docetaxel **Adagolás:** 40,0 mg/m<sup>2</sup>

**Beavatkozás kód: 70665 Kemoterápia, HER+TXT/C heti adagolásban telítő ciklus protokoll szerint (05. fázis)**

**Fázis azonosító: 5 Fázis hossza: 1 [nap]**  
 HER Trastuzumab **Adagolás:** 2,0 mg/kg  
 TXT Docetaxel **Adagolás:** 40,0 mg/m<sup>2</sup>

**Beavatkozás kód: 70666 Kemoterápia, HER+TXT/C heti adagolásban telítő ciklus protokoll szerint (06. fázis)**

**Fázis azonosító: 6 Fázis hossza: 1 [nap]**

HER	Trastuzumab	<b>Adagolás:</b>	2,0	mg/kg
TXT	Docetaxel	<b>Adagolás:</b>	40,0	mg/m <sup>2</sup>

Ellátási napok a ciklus kezdetétől:	1	2	3	4	5	6	7	8	9	10	11	12	13	14	15
Fázisok:	1							2							3
HER	*														
TXT	*							*							*
HER								*							*

Ellátási napok a ciklus kezdetétől:	16	17	18	19	20	21	22	23	24	25	26	27	28	29	30
Fázisok:							4							5	
HER															
TXT							*							*	
HER							*							*	

Ellátási napok a ciklus kezdetétől:	31	32	33	34	35	36
Fázisok:						6
HER						
TXT						*
HER						*

## 7067\* Kemoterápia, HER+TXT/D heti adagolásban fenntartó ciklus protokoll szerint

Protokoll időtartama : 36 [nap]  
 Protokollok közti szünet : 6 [nap]  
 Fázisok száma : 6

### Diagnózisok:

C5000 Mellbimbó és bimbóudvar rosszindulatú daganata  
 C5010 Az emlő központi részének rosszindulatú daganata  
 C5020 Az emlő felső-belső negyedének rosszindulatú daganata  
 C5030 Az emlő alsó-belső negyedének rosszindulatú daganata  
 C5040 Az emlő felső-külső negyedének rosszindulatú daganata  
 C5050 Az emlő alsó-külső negyedének rosszindulatú daganata  
 C5060 Az emlő hónalji részének rosszindulatú daganata  
 C5080 Az emlő átfedő elváltozása, rosszindulatú daganata  
 C5090 Emlő rosszindulatú daganata, k.m.n.

### Fázisok leírása:

**Beavatkozás kód: 70671 Kemoterápia, HER+TXT/D heti adagolásban fenntartó ciklus protokoll szerint (01. fázis)**

**Fázis azonosító: 1 Fázis hossza: 1 [nap]**  
 HER Trastuzumab Adagolás: 2,0 mg/kg  
 TXT Docetaxel Adagolás: 40,0 mg/m<sup>2</sup>

**Beavatkozás kód: 70672 Kemoterápia, HER+TXT/D heti adagolásban fenntartó ciklus protokoll szerint (02. fázis)**

**Fázis azonosító: 2 Fázis hossza: 1 [nap]**  
 HER Trastuzumab Adagolás: 2,0 mg/kg  
 TXT Docetaxel Adagolás: 40,0 mg/m<sup>2</sup>

**Beavatkozás kód: 70673 Kemoterápia, HER+TXT/D heti adagolásban fenntartó ciklus protokoll szerint (03. fázis)**

**Fázis azonosító: 3 Fázis hossza: 1 [nap]**  
 HER Trastuzumab Adagolás: 2,0 mg/kg  
 TXT Docetaxel Adagolás: 40,0 mg/m<sup>2</sup>

**Beavatkozás kód: 70674 Kemoterápia, HER+TXT/D heti adagolásban fenntartó ciklus protokoll szerint (04. fázis)**

**Fázis azonosító: 4 Fázis hossza: 1 [nap]**  
 HER Trastuzumab Adagolás: 2,0 mg/kg  
 TXT Docetaxel Adagolás: 40,0 mg/m<sup>2</sup>

**Beavatkozás kód: 70675 Kemoterápia, HER+TXT/D heti adagolásban fenntartó ciklus protokoll szerint (05. fázis)**

**Fázis azonosító: 5 Fázis hossza: 1 [nap]**  
 HER Trastuzumab Adagolás: 2,0 mg/kg  
 TXT Docetaxel Adagolás: 40,0 mg/m<sup>2</sup>

**Beavatkozás kód: 70676 Kemoterápia, HER+TXT/D heti adagolásban fenntartó ciklus protokoll szerint (06. fázis)**

**Fázis azonosító: 6 Fázis hossza: 1 [nap]**

HER	Trastuzumab	<b>Adagolás:</b>	2,0	mg/kg
TXT	Docetaxel	<b>Adagolás:</b>	40,0	mg/m <sup>2</sup>

Ellátási napok a ciklus kezdetétől:	1	2	3	4	5	6	7	8	9	10	11	12	13	14	15
Fázisok:	1							2							3
HER	*							*							*
TXT	*							*							*

Ellátási napok a ciklus kezdetétől:	16	17	18	19	20	21	22	23	24	25	26	27	28	29	30
Fázisok:							4							5	
HER							*							*	
TXT							*							*	

Ellátási napok a ciklus kezdetétől:	31	32	33	34	35	36
Fázisok:						6
HER						*
TXT						*

**7068\* Kemoterápia, HER kiegészítő protokoll szerint**

**Protokoll időtartama** : 1 [nap]  
**Protokollok közti szünet** : 6 [nap]  
**Fázisok száma** : 1

**Diagnózisok:**

C5000 Mellbimbó és bimbóúdvar rosszindulatú daganata  
 C5010 Az emlő központi részének rosszindulatú daganata  
 C5020 Az emlő felső-belső negyedének rosszindulatú daganata  
 C5030 Az emlő alsó-belső negyedének rosszindulatú daganata  
 C5040 Az emlő felső-külső negyedének rosszindulatú daganata  
 C5050 Az emlő alsó-külső negyedének rosszindulatú daganata  
 C5060 Az emlő hónalji részének rosszindulatú daganata  
 C5080 Az emlő átfedő elváltozása, rosszindulatú daganata  
 C5090 Emlő rosszindulatú daganata, k.m.n.

**Fázisok leírása:**

**Beavatkozás kód:** 70681 **Kemoterápia, HER kiegészítő protokoll szerint (01. fázis)**

**Fázis azonosító:** 1 **Fázis hossza:** 1 [nap]  
 HER Trastuzumab **Adagolás:** 2,0 mg/kg

Ellátási napok a ciklus kezdetétől:	1
Fázisok:	1
HER	Trastuzumab *

## 7069\* Kemoterápia, HER+TAX/A telítési ciklus protokoll szerint

**Protokoll időtartama** : 15 [nap]  
**Protokollok közti szünet** : 6 [nap]  
**Fázisok száma** : 3

### Diagnózisok:

C5000 Mellbimbó és bimbóudvar rosszindulatú daganata  
 C5010 Az emlő központi részének rosszindulatú daganata  
 C5020 Az emlő felső-belső negyedének rosszindulatú daganata  
 C5030 Az emlő alsó-belső negyedének rosszindulatú daganata  
 C5040 Az emlő felső-külső negyedének rosszindulatú daganata  
 C5050 Az emlő alsó-külső negyedének rosszindulatú daganata  
 C5060 Az emlő hónalji részének rosszindulatú daganata  
 C5080 Az emlő átfedő elváltozása, rosszindulatú daganata  
 C5090 Emlő rosszindulatú daganata, k.m.n.

### Fázisok leírása:

**Beavatkozás kód: 70691 Kemoterápia, HER+TAX/A telítési ciklus protokoll szerint (01. fázis)**

**Fázis azonosító: 1 Fázis hossza: 1 [nap]**  
 HER Trastuzumab **Adagolás:** 4,0 mg/kg  
 TAX Paclitaxel **Adagolás:** 175,0 mg/m<sup>2</sup>

**Beavatkozás kód: 70692 Kemoterápia, HER+TAX/A telítési ciklus protokoll szerint (02. fázis)**

**Fázis azonosító: 2 Fázis hossza: 1 [nap]**  
 HER Trastuzumab **Adagolás:** 2,0 mg/kg

**Beavatkozás kód: 70693 Kemoterápia, HER+TAX/A telítési ciklus protokoll szerint (03. fázis)**

**Fázis azonosító: 3 Fázis hossza: 1 [nap]**  
 HER Trastuzumab **Adagolás:** 2,0 mg/kg

Ellátási napok a ciklus kezdetétől:	1	2	3	4	5	6	7	8	9	10	11	12	13	14	15
Fázisok:	1							2							3
HER	Trastuzumab	*													
TAX	Paclitaxel	*													
HER	Trastuzumab							*							*





## 7076\* Kemoterápia, CDDP+VNB protokoll szerint

Protokoll időtartama : 15 [nap]  
 Protokollok közti szünet : 6 [nap]  
 Fázisok száma : 3

### Diagnózisok:

C3400 Főhörgő rosszindulatú daganata  
 C3410 Felső lebeny, hörgő vagy tüdő rosszindulatú daganata  
 C3420 Középső lebeny, hörgő vagy tüdő rosszindulatú daganata  
 C3430 Alsó lebeny, hörgő vagy tüdő rosszindulatú daganata  
 C3480 A hörgő és tüdő átfedő elváltozása, rosszindulatú daganata  
 C3490 Hörgő vagy tüdő rosszindulatú daganata, k.m.n.

### Fázisok leírása:

**Beavatkozás kód: 70761 Kemoterápia, CDDP+VNB protokoll szerint (01. fázis)**

**Fázis azonosító: 1 Fázis hossza: 1 [nap]**  
 CDDP Cisplatin **Adagolás:** 80,0 mg/m2  
 VNB Vinorelbine **Adagolás:** 30,0 mg/m2

**Beavatkozás kód: 70762 Kemoterápia, CDDP+VNB protokoll szerint (02. fázis)**

**Fázis azonosító: 2 Fázis hossza: 1 [nap]**  
 VNB Vinorelbine **Adagolás:** 30,0 mg/m2

**Beavatkozás kód: 70763 Kemoterápia, CDDP+VNB protokoll szerint (03. fázis)**

**Fázis azonosító: 3 Fázis hossza: 1 [nap]**  
 VNB Vinorelbine **Adagolás:** 30,0 mg/m2

Ellátási napok a ciklus kezdetétől:	1	2	3	4	5	6	7	8	9	10	11	12	13	14	15
Fázisok:	1							2							3
CDDP	Cisplatin	*													
VNB	Vinorelbine	*						*							*

**7077\* Kemoterápia, ECO protokoll szerint**

**Protokoll időtartama** : 1 [nap]  
**Protokollok közti szünet** : 20 [nap]  
**Fázisok száma** : 1

**Diagnózisok:**

C3400 Főhörgő rosszindulatú daganata  
 C3410 Felső lebeny, hörgő vagy tüdő rosszindulatú daganata  
 C3420 Középső lebeny, hörgő vagy tüdő rosszindulatú daganata  
 C3430 Alsó lebeny, hörgő vagy tüdő rosszindulatú daganata  
 C3480 A hörgő és tüdő átfedő elváltozása, rosszindulatú daganata  
 C3490 Hörgő vagy tüdő rosszindulatú daganata, k.m.n.

**Fázisok leírása:**

**Beavatkozás kód: 70771 Kemoterápia, ECO protokoll szerint (01. fázis)**

**Fázis azonosító: 1 Fázis hossza: 1 [nap]**  
 CPH Cyclophosphamide **Adagolás:** 600,0 mg/m<sup>2</sup>  
 EPI Epirubicin **Adagolás:** 60,0 mg/m<sup>2</sup>  
 VCR Vincristine **Adagolás:** 1,4 mg/m<sup>2</sup>

Ellátási napok a ciklus kezdetétől:		1
Fázisok:		1
CPH	Cyclophosphamide	*
EPI	Epirubicin	*
VCR	Vincristine	*

## 7081J Kemoterápia, IFO+CBP protokoll szerint

**Protokoll időtartama** : 1 [nap]  
**Protokollok közti szünet** : 27 [nap]  
**Fázisok száma** : 1

### Diagnózisok:

- x C0000 Felső ajak, külső felszín rosszindulatú daganata
- x C0010 Alsó ajak külső felszín rosszindulatú daganata
- x C0020 Ajak, k.m.n. rosszindulatú daganata
- x C0030 Felső ajak, belső felszín rosszindulatú daganata
- x C0040 Alsó ajak, belső felszín rosszindulatú daganata
- x C0050 Ajak, nem meghatározott belső felszín rosszindulatú daganata
- x C0060 Ajakzug rosszindulatú daganata
- x C0080 Az ajak átfedő elváltozása, rosszindulatú daganata
- x C0090 Ajak rosszindulatú daganata, k.m.n.
- x C0101 A nyelvgyök rosszindulatú daganata I. stádium
- x C0102 A nyelvgyök rosszindulatú daganata II. stádium
- x C0103 A nyelvgyök rosszindulatú daganata III. stádium
- x C0104 A nyelvgyök rosszindulatú daganata IV. stádium
- x C01H0 A nyelvgyök rosszindulatú daganata
- x C0200 A nyelv háti felszínének rosszindulatú daganata
- x C0201 A nyelv háti felszínének rosszindulatú daganata I. stádium
- x C0202 A nyelv háti felszínének rosszindulatú daganata II. stádium
- x C0203 A nyelv háti felszínének rosszindulatú daganata III. stádium
- x C0204 A nyelv háti felszínének rosszindulatú daganata IV. stádium
- x C0210 A nyelv szélének rosszindulatú daganata
- x C0211 A nyelv szélének rosszindulatú daganata I. stádium
- x C0212 A nyelv szélének rosszindulatú daganata II. stádium
- x C0213 A nyelv szélének rosszindulatú daganata III. stádium
- x C0214 A nyelv szélének rosszindulatú daganata IV. stádium
- x C0220 A nyelv alsó felszínének rosszindulatú daganata
- x C0221 A nyelv alsó felszínének rosszindulatú daganata I. stádium
- x C0222 A nyelv alsó felszínének rosszindulatú daganata II. stádium
- x C0223 A nyelv alsó felszínének rosszindulatú daganata III. stádium
- x C0224 A nyelv alsó felszínének rosszindulatú daganata IV. stádium
- x C0230 A nyelv első kétharmadának rosszindulatú daganata, k.m.n. része
- x C0231 A nyelv első kétharmadának rosszindulatú dag., k.m.n. része I. stád.
- x C0232 A nyelv első kétharmadának rosszindulatú dag., k.m.n. része II. stád.
- x C0233 A nyelv első kétharmadának rosszindulatú dag., k.m.n. része III. stád.
- x C0234 A nyelv első kétharmadának rosszindulatú dag., k.m.n. része IV. stád.
- x C0240 Nyelvmandula rosszindulatú daganata
- x C0241 Nyelvmandula rosszindulatú daganata I. stádium
- x C0242 Nyelvmandula rosszindulatú daganata II. stádium
- x C0243 Nyelvmandula rosszindulatú daganata III. stádium
- x C0244 Nyelvmandula rosszindulatú daganata IV. stádium
- x C0280 A nyelv átfedő elváltozása, rosszindulatú daganata
- x C0281 A nyelv átfedő elváltozása, rosszindulatú daganata I. stádium
- x C0282 A nyelv átfedő elváltozása, rosszindulatú daganata II. stádium
- x C0283 A nyelv átfedő elváltozása, rosszindulatú daganata III. stádium
- x C0284 A nyelv átfedő elváltozása, rosszindulatú daganata IV. stádium
- x C0290 Nyelv rosszindulatú daganata, k.m.n.
- x C0291 Nyelv rosszindulatú daganata, k.m.n. I. stádium
- x C0292 Nyelv rosszindulatú daganata, k.m.n. II. stádium
- x C0293 Nyelv rosszindulatú daganata, k.m.n. III. stádium
- x C0294 Nyelv rosszindulatú daganata, k.m.n. IV. stádium
- x C0300 Felső fogíny rosszindulatú daganata
- x C0301 Felső fogíny rosszindulatú daganata I. stádium

- x C0302 Felső fogíny rosszindulatú daganata II. stádium
- x C0303 Felső fogíny rosszindulatú daganata III. stádium
- x C0304 Felső fogíny rosszindulatú daganata IV. stádium
- x C0310 Alsó fogíny rosszindulatú daganata
- x C0311 Alsó fogíny rosszindulatú daganata I. stádium
- x C0312 Alsó fogíny rosszindulatú daganata II. stádium
- x C0313 Alsó fogíny rosszindulatú daganata III. stádium
- x C0314 Alsó fogíny rosszindulatú daganata IV. stádium
- x C0390 Fogíny rosszindulatú daganata, k.m.n.
- x C0391 Fogíny rosszindulatú daganata, k.m.n. I. stádium
- x C0392 Fogíny rosszindulatú daganata, k.m.n. II. stádium
- x C0393 Fogíny rosszindulatú daganata, k.m.n. III. stádium
- x C0394 Fogíny rosszindulatú daganata, k.m.n. IV. stádium
- x C0400 A szájfenék első részének rosszindulatú daganata
- x C0401 A szájfenék első részének rosszindulatú daganata I. stádium
- x C0402 A szájfenék első részének rosszindulatú daganata II. stádium
- x C0403 A szájfenék első részének rosszindulatú daganata III. stádium
- x C0404 A szájfenék első részének rosszindulatú daganata IV. stádium
- x C0410 A szájfenék oldalsó részének rosszindulatú daganata
- x C0411 A szájfenék oldalsó részének rosszindulatú dag. I. stádium
- x C0412 A szájfenék oldalsó részének rosszindulatú dag. II. stádium
- x C0413 A szájfenék oldalsó részének rosszindulatú dag. III. stádium
- x C0414 A szájfenék oldalsó részének rosszindulatú dag. IV. stádium
- x C0480 A szájfenék határt átfedő elváltozása, rosszindulatú daganata
- x C0481 A szájfenék határt átfedő elváltozása, rossz. dag. I. stádium
- x C0482 A szájfenék határt átfedő elváltozása, rossz. dag. II. stádium
- x C0483 A szájfenék határt átfedő elváltozása, rossz. dag. III. stádium
- x C0484 A szájfenék határt átfedő elváltozása, rossz. dag. IV. stádium
- x C0490 Szájfenék rosszindulatú daganata, k.m.n.
- x C0491 Szájfenék rosszindulatú daganata, k.m.n. I. stádium
- x C0492 Szájfenék rosszindulatú daganata, k.m.n. II. stádium
- x C0493 Szájfenék rosszindulatú daganata, k.m.n. III. stádium
- x C0494 Szájfenék rosszindulatú daganata, k.m.n. IV. stádium
- x C0500 Kemény szájpad rosszindulatú daganata
- x C0501 Kemény szájpad rosszindulatú daganata I. stádium
- x C0502 Kemény szájpad rosszindulatú daganata II. stádium
- x C0503 Kemény szájpad rosszindulatú daganata III. stádium
- x C0504 Kemény szájpad rosszindulatú daganata IV. stádium
- x C0510 Lágy szájpad rosszindulatú daganata
- x C0511 Lágy szájpad rosszindulatú daganata I. stádium
- x C0512 Lágy szájpad rosszindulatú daganata II. stádium
- x C0513 Lágy szájpad rosszindulatú daganata III. stádium
- x C0514 Lágy szájpad rosszindulatú daganata IV. stádium
- x C0520 Nyelvecsap rosszindulatú daganata
- x C0521 Nyelvecsap rosszindulatú daganata I. stádium
- x C0522 Nyelvecsap rosszindulatú daganata II. stádium
- x C0523 Nyelvecsap rosszindulatú daganata III. stádium
- x C0524 Nyelvecsap rosszindulatú daganata IV. stádium
- x C0580 A szájpad átfedő elváltozása, rosszindulatú daganata
- x C0581 A szájpad átfedő elváltozása, rosszindulatú daganata I. stádium
- x C0582 A szájpad átfedő elváltozása, rosszindulatú daganata II. stádium
- x C0583 A szájpad átfedő elváltozása, rosszindulatú daganata III. stádium
- x C0584 A szájpad átfedő elváltozása, rosszindulatú daganata IV. stádium
- x C0590 Szájpad rosszindulatú daganata, k.m.n.
- x C0591 Szájpad rosszindulatú daganata, k.m.n. I. stádium
- x C0592 Szájpad rosszindulatú daganata, k.m.n. II. stádium
- x C0593 Szájpad rosszindulatú daganata, k.m.n. III. stádium
- x C0594 Szájpad rosszindulatú daganata, k.m.n. IV. stádium
- x C0600 Pofanyálkahártya rosszindulatú daganata
- x C0601 Pofanyálkahártya rosszindulatú daganata I. stádium

- x C0602 Pofanyálkahártya rosszindulatú daganata II. stádium
- x C0603 Pofanyálkahártya rosszindulatú daganata III. stádium
- x C0604 Pofanyálkahártya rosszindulatú daganata IV. stádium
- x C0610 Szájtornác rosszindulatú daganata
- x C0611 Szájtornác rosszindulatú daganata I. stádium
- x C0612 Szájtornác rosszindulatú daganata II. stádium
- x C0613 Szájtornác rosszindulatú daganata III. stádium
- x C0614 Szájtornác rosszindulatú daganata IV. stádium
- x C0620 Órlőfogak mögötti terület rosszindulatú daganata
- x C0621 Órlőfogak mögötti terület rosszindulatú daganata I. stádium
- x C0622 Órlőfogak mögötti terület rosszindulatú daganata II. stádium
- x C0623 Órlőfogak mögötti terület rosszindulatú daganata III. stádium
- x C0624 Órlőfogak mögötti terület rosszindulatú daganata IV. stádium
- x C0680 A szájüreg egyéb és k.m.n. részének átfedő rosszindulatú daganata
- x C0681 A szájüreg egyéb és k.m.n. részének átfedő rossz. dag. I. stádium
- x C0682 A szájüreg egyéb és k.m.n. részének átfedő rossz. dag. II. stádium
- x C0683 A szájüreg egyéb és k.m.n. részének átfedő rossz. dag. III. stádium
- x C0684 A szájüreg egyéb és k.m.n. részének átfedő rossz. dag. IV. stádium
- x C0690 Száj rosszindulatú daganata, k.m.n.
- x C0691 Száj rosszindulatú daganata, k.m.n. I. stádium
- x C0692 Száj rosszindulatú daganata, k.m.n. II. stádium
- x C0693 Száj rosszindulatú daganata, k.m.n. III. stádium
- x C0694 Száj rosszindulatú daganata, k.m.n. IV. stádium
- x C0701 A parotis rosszindulatú daganata I. stádium
- x C0702 A parotis rosszindulatú daganata II. stádium
- x C0703 A parotis rosszindulatú daganata III. stádium
- x C0704 A parotis rosszindulatú daganata IV. stádium
- x C07H0 A parotis rosszindulatú daganata
- x C0800 Submandibularis nyálmirigy rosszindulatú daganata
- x C0801 Submandibularis nyálmirigy rosszindulatú daganata I. stádium
- x C0802 Submandibularis nyálmirigy rosszindulatú daganata II. stádium
- x C0803 Submandibularis nyálmirigy rosszindulatú daganata III. stádium
- x C0804 Submandibularis nyálmirigy rosszindulatú daganata IV. stádium
- x C0810 Nyelv alatti nyálmirigy rosszindulatú daganata
- x C0811 Nyelv alatti nyálmirigy rosszindulatú daganata I. stádium
- x C0812 Nyelv alatti nyálmirigy rosszindulatú daganata II. stádium
- x C0813 Nyelv alatti nyálmirigy rosszindulatú daganata III. stádium
- x C0814 Nyelv alatti nyálmirigy rosszindulatú daganata IV. stádium
- x C0880 A nagyobb nyálmirigyek átfedő elváltozása, rosszindulatú daganata
- x C0881 A nagyobb nyálmirigyek átfedő elváltozása, rossz. dag. I. stádium
- x C0882 A nagyobb nyálmirigyek átfedő elváltozása, rossz. dag. II. stádium
- x C0883 A nagyobb nyálmirigyek átfedő elváltozása, rossz. dag. III. stádium
- x C0884 A nagyobb nyálmirigyek átfedő elváltozása, rossz. dag. IV. stádium
- x C0890 Nagy nyálmirigy rosszindulatú daganata, k.m.n.
- x C0891 Nagy nyálmirigy rosszindulatú daganata, k.m.n. I. stádium
- x C0892 Nagy nyálmirigy rosszindulatú daganata, k.m.n. II. stádium
- x C0893 Nagy nyálmirigy rosszindulatú daganata, k.m.n. III. stádium
- x C0894 Nagy nyálmirigy rosszindulatú daganata, k.m.n. IV. stádium
- x C0900 Mandula árok rosszindulatú daganata
- x C0901 Mandula árok rosszindulatú daganata I. stádium
- x C0902 Mandula árok rosszindulatú daganata II. stádium
- x C0903 Mandula árok rosszindulatú daganata III. stádium
- x C0904 Mandula árok rosszindulatú daganata IV. stádium
- x C0910 Mandulaív (mellső ill. hátsó) rosszindulatú daganata
- x C0911 Mandulaív (mellső ill. hátsó) rosszindulatú daganata I. stádium
- x C0912 Mandulaív (mellső ill. hátsó) rosszindulatú daganata II. stádium
- x C0913 Mandulaív (mellső ill. hátsó) rosszindulatú daganata III. stádium
- x C0914 Mandulaív (mellső ill. hátsó) rosszindulatú daganata IV. stádium
- x C0980 A mandula átfedő elváltozása, rosszindulatú daganata
- x C0981 A mandula átfedő elváltozása, rosszindulatú daganata I. stádium

- x C0982 A mandula átfedő elváltozása, rosszindulatú daganata II. stádium
- x C0983 A mandula átfedő elváltozása, rosszindulatú daganata III. stádium
- x C0984 A mandula átfedő elváltozása, rosszindulatú daganata IV. stádium
- x C0990 Mandula rosszindulatú daganata, k.m.n.
- x C0991 Mandula rosszindulatú daganata, k.m.n. I. stádium
- x C0992 Mandula rosszindulatú daganata, k.m.n. II. stádium
- x C0993 Mandula rosszindulatú daganata, k.m.n. III. stádium
- x C0994 Mandula rosszindulatú daganata, k.m.n. IV. stádium
- x C1000 Vallecula rosszindulatú daganata
- x C1001 Vallecula rosszindulatú daganata I. stádium
- x C1002 Vallecula rosszindulatú daganata II. stádium
- x C1003 Vallecula rosszindulatú daganata III. stádium
- x C1004 Vallecula rosszindulatú daganata IV. stádium
- x C1010 A gégefedő mellső felszínének rosszindulatú daganata
- x C1011 A gégefedő mellső felszínének rosszindulatú daganata I. stádium
- x C1012 A gégefedő mellső felszínének rosszindulatú daganata II. stádium
- x C1013 A gégefedő mellső felszínének rosszindulatú daganata III. stádium
- x C1014 A gégefedő mellső felszínének rosszindulatú daganata IV. stádium
- x C1020 A szájgarat oldalsó falának rosszindulatú daganata
- x C1021 A szájgarat oldalsó falának rosszindulatú daganata I. stádium
- x C1022 A szájgarat oldalsó falának rosszindulatú daganata II. stádium
- x C1023 A szájgarat oldalsó falának rosszindulatú daganata III. stádium
- x C1024 A szájgarat oldalsó falának rosszindulatú daganata IV. stádium
- x C1030 A szájgarat hátsó falának rosszindulatú daganata
- x C1031 A szájgarat hátsó falának rosszindulatú daganata I. stádium
- x C1032 A szájgarat hátsó falának rosszindulatú daganata II. stádium
- x C1033 A szájgarat hátsó falának rosszindulatú daganata III. stádium
- x C1034 A szájgarat hátsó falának rosszindulatú daganata IV. stádium
- x C1040 Kopolytűív (branchiogen) hasadék rosszindulatú daganata
- x C1041 Kopolytűív (branchiogen) hasadék rosszindulatú daganata I. stádium
- x C1042 Kopolytűív (branchiogen) hasadék rosszindulatú daganata II. stádium
- x C1043 Kopolytűív (branchiogen) hasadék rosszindulatú daganata III. stádium
- x C1044 Kopolytűív (branchiogen) hasadék rosszindulatú daganata IV. stádium
- x C1080 A szájgarat átfedő elváltozása, rosszindulatú daganata
- x C1081 A szájgarat átfedő elváltozása, rosszindulatú daganata I. stádium
- x C1082 A szájgarat átfedő elváltozása, rosszindulatú daganata II. stádium
- x C1083 A szájgarat átfedő elváltozása, rosszindulatú daganata III. stádium
- x C1084 A szájgarat átfedő elváltozása, rosszindulatú daganata IV. stádium
- x C1090 Szájgarat rosszindulatú daganata, k.m.n.
- x C1091 Szájgarat rosszindulatú daganata, k.m.n. I. stádium
- x C1092 Szájgarat rosszindulatú daganata, k.m.n. II. stádium
- x C1093 Szájgarat rosszindulatú daganata, k.m.n. III. stádium
- x C1094 Szájgarat rosszindulatú daganata, k.m.n. IV. stádium
- x C1100 Az orrgarat felső falának rosszindulatú daganata
- x C1101 Az orrgarat felső falának rosszindulatú daganata I. stádium
- x C1102 Az orrgarat felső falának rosszindulatú daganata II. stádium
- x C1103 Az orrgarat felső falának rosszindulatú daganata III. stádium
- x C1104 Az orrgarat felső falának rosszindulatú daganata IV. stádium
- x C1110 Az orrgarat hátsó falának rosszindulatú daganata
- x C1111 Az orrgarat hátsó falának rosszindulatú daganata I. stádium
- x C1112 Az orrgarat hátsó falának rosszindulatú daganata II. stádium
- x C1113 Az orrgarat hátsó falának rosszindulatú daganata III. stádium
- x C1114 Az orrgarat hátsó falának rosszindulatú daganata IV. stádium
- x C1120 Az orrgarat oldalfalának rosszindulatú daganata
- x C1121 Az orrgarat oldalfalának rosszindulatú daganata I. stádium
- x C1122 Az orrgarat oldalfalának rosszindulatú daganata II. stádium
- x C1123 Az orrgarat oldalfalának rosszindulatú daganata III. stádium
- x C1124 Az orrgarat oldalfalának rosszindulatú daganata IV. stádium
- x C1130 Az orrgarat mellső falának rosszindulatú daganata
- x C1131 Az orrgarat mellső falának rosszindulatú daganata I. stádium

- x C1132 Az orrgarat mellső falának rosszindulatú daganata II. stádium
- x C1133 Az orrgarat mellső falának rosszindulatú daganata III. stádium
- x C1134 Az orrgarat mellső falának rosszindulatú daganata IV. stádium
- x C1180 Az orrgarat átfedő elváltozása, rosszindulatú daganata
- x C1181 Az orrgarat átfedő elváltozása, rosszindulatú daganata I. stádium
- x C1182 Az orrgarat átfedő elváltozása, rosszindulatú daganata II. stádium
- x C1183 Az orrgarat átfedő elváltozása, rosszindulatú daganata III. stádium
- x C1184 Az orrgarat átfedő elváltozása, rosszindulatú daganata IV. stádium
- x C1190 Orrgarat rosszindulatú daganata, k.m.n.
- x C1191 Orrgarat rosszindulatú daganata, k.m.n. I. stádium
- x C1192 Orrgarat rosszindulatú daganata, k.m.n. II. stádium
- x C1193 Orrgarat rosszindulatú daganata, k.m.n. III. stádium
- x C1194 Orrgarat rosszindulatú daganata, k.m.n. IV. stádium
- x C1201 A sinus pyriformis rosszindulatú daganata I. stádium
- x C1202 A sinus pyriformis rosszindulatú daganata II. stádium
- x C1203 A sinus pyriformis rosszindulatú daganata III. stádium
- x C1204 A sinus pyriformis rosszindulatú daganata IV. stádium
- x C12H0 A sinus pyriformis rosszindulatú daganata
- x C1300 Gyűrűporc mögötti terület rosszindulatú daganata
- x C1301 Gyűrűporc mögötti terület rosszindulatú daganata I. stádium
- x C1302 Gyűrűporc mögötti terület rosszindulatú daganata II. stádium
- x C1303 Gyűrűporc mögötti terület rosszindulatú daganata III. stádium
- x C1304 Gyűrűporc mögötti terület rosszindulatú daganata IV. stádium
- x C1310 Aryepiglotticus redő hypopharynx felőli oldalának rosszind. daganata
- x C1311 Aryepiglotticus redő hypopharynx felőli old. rosszind. dag. I. stád.
- x C1312 Aryepiglotticus redő hypopharynx felőli old. rosszind. dag. II. stád.
- x C1313 Aryepiglotticus redő hypopharynx felőli old. rosszind. dag. III. stád.
- x C1314 Aryepiglotticus redő hypopharynx felőli old. rosszind. dag. IV. stád.
- x C1320 A hypopharynx hátsó falának rosszindulatú daganata
- x C1321 A hypopharynx hátsó falának rosszindulatú daganata I. stádium
- x C1322 A hypopharynx hátsó falának rosszindulatú daganata II. stádium
- x C1323 A hypopharynx hátsó falának rosszindulatú daganata III. stádium
- x C1324 A hypopharynx hátsó falának rosszindulatú daganata IV. stádium
- x C1380 A hypopharynx átfedő elváltozása, rosszindulatú daganata
- x C1381 A hypopharynx átfedő elváltozása, rosszindulatú dag. I. stádium
- x C1382 A hypopharynx átfedő elváltozása, rosszindulatú dag. II. stádium
- x C1383 A hypopharynx átfedő elváltozása, rosszindulatú dag. III. stádium
- x C1384 A hypopharynx átfedő elváltozása, rosszindulatú dag. IV. stádium
- x C1390 Hypopharynx rosszindulatú daganata, k.m.n.
- x C1391 Hypopharynx rosszindulatú daganata, k.m.n. I. stádium
- x C1392 Hypopharynx rosszindulatú daganata, k.m.n. II. stádium
- x C1393 Hypopharynx rosszindulatú daganata, k.m.n. III. stádium
- x C1394 Hypopharynx rosszindulatú daganata, k.m.n. IV. stádium
- x C1400 Garat rosszindulatú daganata, k.m.n.
- x C1401 Garat rosszindulatú daganata, k.m.n. I. stádium
- x C1402 Garat rosszindulatú daganata, k.m.n. II. stádium
- x C1403 Garat rosszindulatú daganata, k.m.n. III. stádium
- x C1404 Garat rosszindulatú daganata, k.m.n. IV. stádium
- x C1410 Laryngopharynx rosszindulatú daganata
- x C1411 Laryngopharynx rosszindulatú daganata I. stádium
- x C1412 Laryngopharynx rosszindulatú daganata II. stádium
- x C1413 Laryngopharynx rosszindulatú daganata III. stádium
- x C1414 Laryngopharynx rosszindulatú daganata IV. stádium
- x C1420 Waldeyer-gyűrű rosszindulatú daganata
- x C1421 Waldeyer-gyűrű rosszindulatú daganata I. stádium
- x C1422 Waldeyer-gyűrű rosszindulatú daganata II. stádium
- x C1423 Waldeyer-gyűrű rosszindulatú daganata III. stádium
- x C1424 Waldeyer-gyűrű rosszindulatú daganata IV. stádium
- x C1480 Az ajak, a szájüreg és a garat átfedő elváltozása, rosszind. daganata
- x C1481 Az ajak, a szájüreg és a garat átfedő elvált., rossz. dag. I.st.



- x C1482 Az ajak, a szájüreg és a garat átfedő elvált., rossz. dag. II.st.
- x C1483 Az ajak, a szájüreg és a garat átfedő elvált., rossz. dag. III.st.
- x C1484 Az ajak, a szájüreg és a garat átfedő elvált., rossz. dag. IV.st.

**Fázisok leírása:**

**Beavatkozás kód: 70811      Kemoterápia, IFO+CBP protokoll szerint (01. fázis)**

**Fázis azonosító: 1      Fázis hossza: 1 [nap]**

CBP	Carboplatin	<b>Adagolás:</b>	400,0	mg/m <sup>2</sup>
IFO	Ifosfamide	<b>Adagolás:</b>	5000,0	mg/m <sup>2</sup>
MESNA	Mesna	<b>Adagolás:</b>	5000,0	mg/m <sup>2</sup>

Ellátási napok a ciklus kezdetétől:		1
Fázisok:		1
CBP	Carboplatin	*
IFO	Ifosfamide	*
MESNA	Mesna	*

**7088\* Kemoterápia, PEV protokoll szerint**

**Protokoll időtartama** : 3 [nap]  
**Protokollok közti szünet** : 25 [nap]  
**Fázisok száma** : 1

**Diagnózisok:**

C3400 Főhörgő rosszindulatú daganata  
 C3410 Felső lebeny, hörgő vagy tüdő rosszindulatú daganata  
 C3420 Középső lebeny, hörgő vagy tüdő rosszindulatú daganata  
 C3430 Alsó lebeny, hörgő vagy tüdő rosszindulatú daganata  
 C3480 A hörgő és tüdő átfedő elváltozása, rosszindulatú daganata  
 C3490 Hörgő vagy tüdő rosszindulatú daganata, k.m.n.  
 C56H0 A petefészek rosszindulatú daganata

**Fázisok leírása:**

**Beavatkozás kód:** 70881 **Kemoterápia, PEV protokoll szerint (01. fázis)**

**Fázis azonosító:** 1 **Fázis hossza:** 3 [nap]

CDDP	Cisplatin	<b>Adagolás:</b>	30,0	mg/m <sup>2</sup>
EPI	Epirubicin	<b>Adagolás:</b>	50,0	mg/m <sup>2</sup>
VP	Etoposide	<b>Adagolás:</b>	100,0	mg/m <sup>2</sup>

Ellátási napok a ciklus kezdetétől:		1	2	3
Fázisok:		1	1	1
CDDP	Cisplatin	*	*	*
EPI	Epirubicin	*		
VP	Etoposide	*	*	*

## 7089J Kemoterápia, VICE protokoll szerint

**Protokoll időtartama** : 2 [nap]  
**Protokollok közti szünet** : 19 [nap]  
**Fázisok száma** : 1

### Diagnózisok:

- x C0000 Felső ajak, külső felszín rosszindulatú daganata
- x C0010 Alsó ajak külső felszín rosszindulatú daganata
- x C0020 Ajak, k.m.n. rosszindulatú daganata
- x C0030 Felső ajak, belső felszín rosszindulatú daganata
- x C0040 Alsó ajak, belső felszín rosszindulatú daganata
- x C0050 Ajak, nem meghatározott belső felszín rosszindulatú daganata
- x C0060 Ajakzug rosszindulatú daganata
- x C0080 Az ajak átfedő elváltozása, rosszindulatú daganata
- x C0090 Ajak rosszindulatú daganata, k.m.n.
- x C0101 A nyelvgyök rosszindulatú daganata I. stádium
- x C0102 A nyelvgyök rosszindulatú daganata II. stádium
- x C0103 A nyelvgyök rosszindulatú daganata III. stádium
- x C0104 A nyelvgyök rosszindulatú daganata IV. stádium
- x C01H0 A nyelvgyök rosszindulatú daganata
- x C0200 A nyelv háti felszínének rosszindulatú daganata
- x C0201 A nyelv háti felszínének rosszindulatú daganata I. stádium
- x C0202 A nyelv háti felszínének rosszindulatú daganata II. stádium
- x C0203 A nyelv háti felszínének rosszindulatú daganata III. stádium
- x C0204 A nyelv háti felszínének rosszindulatú daganata IV. stádium
- x C0210 A nyelv szélének rosszindulatú daganata
- x C0211 A nyelv szélének rosszindulatú daganata I. stádium
- x C0212 A nyelv szélének rosszindulatú daganata II. stádium
- x C0213 A nyelv szélének rosszindulatú daganata III. stádium
- x C0214 A nyelv szélének rosszindulatú daganata IV. stádium
- x C0220 A nyelv alsó felszínének rosszindulatú daganata
- x C0221 A nyelv alsó felszínének rosszindulatú daganata I. stádium
- x C0222 A nyelv alsó felszínének rosszindulatú daganata II. stádium
- x C0223 A nyelv alsó felszínének rosszindulatú daganata III. stádium
- x C0224 A nyelv alsó felszínének rosszindulatú daganata IV. stádium
- x C0230 A nyelv első kétharmadának rosszindulatú daganata, k.m.n. része
- x C0231 A nyelv első kétharmadának rosszindulatú dag., k.m.n. része I. stád.
- x C0232 A nyelv első kétharmadának rosszindulatú dag., k.m.n. része II. stád.
- x C0233 A nyelv első kétharmadának rosszindulatú dag., k.m.n. része III. stád.
- x C0234 A nyelv első kétharmadának rosszindulatú dag., k.m.n. része IV. stád.
- x C0240 Nyelvmandula rosszindulatú daganata
- x C0241 Nyelvmandula rosszindulatú daganata I. stádium
- x C0242 Nyelvmandula rosszindulatú daganata II. stádium
- x C0243 Nyelvmandula rosszindulatú daganata III. stádium
- x C0244 Nyelvmandula rosszindulatú daganata IV. stádium
- x C0280 A nyelv átfedő elváltozása, rosszindulatú daganata
- x C0281 A nyelv átfedő elváltozása, rosszindulatú daganata I. stádium
- x C0282 A nyelv átfedő elváltozása, rosszindulatú daganata II. stádium
- x C0283 A nyelv átfedő elváltozása, rosszindulatú daganata III. stádium
- x C0284 A nyelv átfedő elváltozása, rosszindulatú daganata IV. stádium
- x C0290 Nyelv rosszindulatú daganata, k.m.n.
- x C0291 Nyelv rosszindulatú daganata, k.m.n. I. stádium
- x C0292 Nyelv rosszindulatú daganata, k.m.n. II. stádium
- x C0293 Nyelv rosszindulatú daganata, k.m.n. III. stádium
- x C0294 Nyelv rosszindulatú daganata, k.m.n. IV. stádium
- x C0300 Felső fogíny rosszindulatú daganata
- x C0301 Felső fogíny rosszindulatú daganata I. stádium

- x C0302 Felső fogíny rosszindulatú daganata II. stádium
- x C0303 Felső fogíny rosszindulatú daganata III. stádium
- x C0304 Felső fogíny rosszindulatú daganata IV. stádium
- x C0310 Alsó fogíny rosszindulatú daganata
- x C0311 Alsó fogíny rosszindulatú daganata I. stádium
- x C0312 Alsó fogíny rosszindulatú daganata II. stádium
- x C0313 Alsó fogíny rosszindulatú daganata III. stádium
- x C0314 Alsó fogíny rosszindulatú daganata IV. stádium
- x C0390 Fogíny rosszindulatú daganata, k.m.n.
- x C0391 Fogíny rosszindulatú daganata, k.m.n. I. stádium
- x C0392 Fogíny rosszindulatú daganata, k.m.n. II. stádium
- x C0393 Fogíny rosszindulatú daganata, k.m.n. III. stádium
- x C0394 Fogíny rosszindulatú daganata, k.m.n. IV. stádium
- x C0400 A szájfenék első részének rosszindulatú daganata
- x C0401 A szájfenék első részének rosszindulatú daganata I. stádium
- x C0402 A szájfenék első részének rosszindulatú daganata II. stádium
- x C0403 A szájfenék első részének rosszindulatú daganata III. stádium
- x C0404 A szájfenék első részének rosszindulatú daganata IV. stádium
- x C0410 A szájfenék oldalsó részének rosszindulatú daganata
- x C0411 A szájfenék oldalsó részének rosszindulatú dag. I. stádium
- x C0412 A szájfenék oldalsó részének rosszindulatú dag. II. stádium
- x C0413 A szájfenék oldalsó részének rosszindulatú dag. III. stádium
- x C0414 A szájfenék oldalsó részének rosszindulatú dag. IV. stádium
- x C0480 A szájfenék határt átfedő elváltozása, rosszindulatú daganata
- x C0481 A szájfenék határt átfedő elváltozása, rossz. dag. I. stádium
- x C0482 A szájfenék határt átfedő elváltozása, rossz. dag. II. stádium
- x C0483 A szájfenék határt átfedő elváltozása, rossz. dag. III. stádium
- x C0484 A szájfenék határt átfedő elváltozása, rossz. dag. IV. stádium
- x C0490 Szájfenék rosszindulatú daganata, k.m.n.
- x C0491 Szájfenék rosszindulatú daganata, k.m.n. I. stádium
- x C0492 Szájfenék rosszindulatú daganata, k.m.n. II. stádium
- x C0493 Szájfenék rosszindulatú daganata, k.m.n. III. stádium
- x C0494 Szájfenék rosszindulatú daganata, k.m.n. IV. stádium
- x C0500 Kemény szájpad rosszindulatú daganata
- x C0501 Kemény szájpad rosszindulatú daganata I. stádium
- x C0502 Kemény szájpad rosszindulatú daganata II. stádium
- x C0503 Kemény szájpad rosszindulatú daganata III. stádium
- x C0504 Kemény szájpad rosszindulatú daganata IV. stádium
- x C0510 Lágy szájpad rosszindulatú daganata
- x C0511 Lágy szájpad rosszindulatú daganata I. stádium
- x C0512 Lágy szájpad rosszindulatú daganata II. stádium
- x C0513 Lágy szájpad rosszindulatú daganata III. stádium
- x C0514 Lágy szájpad rosszindulatú daganata IV. stádium
- x C0520 Nyelvszap rosszindulatú daganata
- x C0521 Nyelvszap rosszindulatú daganata I. stádium
- x C0522 Nyelvszap rosszindulatú daganata II. stádium
- x C0523 Nyelvszap rosszindulatú daganata III. stádium
- x C0524 Nyelvszap rosszindulatú daganata IV. stádium
- x C0580 A szájpad átfedő elváltozása, rosszindulatú daganata
- x C0581 A szájpad átfedő elváltozása, rosszindulatú daganata I. stádium
- x C0582 A szájpad átfedő elváltozása, rosszindulatú daganata II. stádium
- x C0583 A szájpad átfedő elváltozása, rosszindulatú daganata III. stádium
- x C0584 A szájpad átfedő elváltozása, rosszindulatú daganata IV. stádium
- x C0590 Szájpad rosszindulatú daganata, k.m.n.
- x C0591 Szájpad rosszindulatú daganata, k.m.n. I. stádium
- x C0592 Szájpad rosszindulatú daganata, k.m.n. II. stádium
- x C0593 Szájpad rosszindulatú daganata, k.m.n. III. stádium
- x C0594 Szájpad rosszindulatú daganata, k.m.n. IV. stádium
- x C0600 Pofanyálkahártya rosszindulatú daganata
- x C0601 Pofanyálkahártya rosszindulatú daganata I. stádium

- x C0602 Pofanyálkahártya rosszindulatú daganata II. stádium
- x C0603 Pofanyálkahártya rosszindulatú daganata III. stádium
- x C0604 Pofanyálkahártya rosszindulatú daganata IV. stádium
- x C0610 Szájtornác rosszindulatú daganata
- x C0611 Szájtornác rosszindulatú daganata I. stádium
- x C0612 Szájtornác rosszindulatú daganata II. stádium
- x C0613 Szájtornác rosszindulatú daganata III. stádium
- x C0614 Szájtornác rosszindulatú daganata IV. stádium
- x C0620 Órlőfogak mögötti terület rosszindulatú daganata
- x C0621 Órlőfogak mögötti terület rosszindulatú daganata I. stádium
- x C0622 Órlőfogak mögötti terület rosszindulatú daganata II. stádium
- x C0623 Órlőfogak mögötti terület rosszindulatú daganata III. stádium
- x C0624 Órlőfogak mögötti terület rosszindulatú daganata IV. stádium
- x C0680 A szájüreg egyéb és k.m.n. részének átfedő rosszindulatú daganata
- x C0681 A szájüreg egyéb és k.m.n. részének átfedő rossz. dag. I. stádium
- x C0682 A szájüreg egyéb és k.m.n. részének átfedő rossz. dag. II. stádium
- x C0683 A szájüreg egyéb és k.m.n. részének átfedő rossz. dag. III. stádium
- x C0684 A szájüreg egyéb és k.m.n. részének átfedő rossz. dag. IV. stádium
- x C0690 Száj rosszindulatú daganata, k.m.n.
- x C0691 Száj rosszindulatú daganata, k.m.n. I. stádium
- x C0692 Száj rosszindulatú daganata, k.m.n. II. stádium
- x C0693 Száj rosszindulatú daganata, k.m.n. III. stádium
- x C0694 Száj rosszindulatú daganata, k.m.n. IV. stádium
- x C0701 A parotis rosszindulatú daganata I. stádium
- x C0702 A parotis rosszindulatú daganata II. stádium
- x C0703 A parotis rosszindulatú daganata III. stádium
- x C0704 A parotis rosszindulatú daganata IV. stádium
- x C07H0 A parotis rosszindulatú daganata
- x C0800 Submandibularis nyálmirigy rosszindulatú daganata
- x C0801 Submandibularis nyálmirigy rosszindulatú daganata I. stádium
- x C0802 Submandibularis nyálmirigy rosszindulatú daganata II. stádium
- x C0803 Submandibularis nyálmirigy rosszindulatú daganata III. stádium
- x C0804 Submandibularis nyálmirigy rosszindulatú daganata IV. stádium
- x C0810 Nyelv alatti nyálmirigy rosszindulatú daganata
- x C0811 Nyelv alatti nyálmirigy rosszindulatú daganata I. stádium
- x C0812 Nyelv alatti nyálmirigy rosszindulatú daganata II. stádium
- x C0813 Nyelv alatti nyálmirigy rosszindulatú daganata III. stádium
- x C0814 Nyelv alatti nyálmirigy rosszindulatú daganata IV. stádium
- x C0880 A nagyobb nyálmirigyek átfedő elváltozása, rosszindulatú daganata
- x C0881 A nagyobb nyálmirigyek átfedő elváltozása, rossz. dag. I. stádium
- x C0882 A nagyobb nyálmirigyek átfedő elváltozása, rossz. dag. II. stádium
- x C0883 A nagyobb nyálmirigyek átfedő elváltozása, rossz. dag. III. stádium
- x C0884 A nagyobb nyálmirigyek átfedő elváltozása, rossz. dag. IV. stádium
- x C0890 Nagy nyálmirigy rosszindulatú daganata, k.m.n.
- x C0891 Nagy nyálmirigy rosszindulatú daganata, k.m.n. I. stádium
- x C0892 Nagy nyálmirigy rosszindulatú daganata, k.m.n. II. stádium
- x C0893 Nagy nyálmirigy rosszindulatú daganata, k.m.n. III. stádium
- x C0894 Nagy nyálmirigy rosszindulatú daganata, k.m.n. IV. stádium
- x C0900 Mandula árok rosszindulatú daganata
- x C0901 Mandula árok rosszindulatú daganata I. stádium
- x C0902 Mandula árok rosszindulatú daganata II. stádium
- x C0903 Mandula árok rosszindulatú daganata III. stádium
- x C0904 Mandula árok rosszindulatú daganata IV. stádium
- x C0910 Mandulaív (mellső ill. hátsó) rosszindulatú daganata
- x C0911 Mandulaív (mellső ill. hátsó) rosszindulatú daganata I. stádium
- x C0912 Mandulaív (mellső ill. hátsó) rosszindulatú daganata II. stádium
- x C0913 Mandulaív (mellső ill. hátsó) rosszindulatú daganata III. stádium
- x C0914 Mandulaív (mellső ill. hátsó) rosszindulatú daganata IV. stádium
- x C0980 A mandula átfedő elváltozása, rosszindulatú daganata
- x C0981 A mandula átfedő elváltozása, rosszindulatú daganata I. stádium

- x C0982 A mandula átfedő elváltozása, roszindulatú daganata II. stádium
- x C0983 A mandula átfedő elváltozása, roszindulatú daganata III. stádium
- x C0984 A mandula átfedő elváltozása, roszindulatú daganata IV. stádium
- x C0990 Mandula roszindulatú daganata, k.m.n.
- x C0991 Mandula roszindulatú daganata, k.m.n. I. stádium
- x C0992 Mandula roszindulatú daganata, k.m.n. II. stádium
- x C0993 Mandula roszindulatú daganata, k.m.n. III. stádium
- x C0994 Mandula roszindulatú daganata, k.m.n. IV. stádium
- x C1000 Vallecula roszindulatú daganata
- x C1001 Vallecula roszindulatú daganata I. stádium
- x C1002 Vallecula roszindulatú daganata II. stádium
- x C1003 Vallecula roszindulatú daganata III. stádium
- x C1004 Vallecula roszindulatú daganata IV. stádium
- x C1010 A gégefedő mellső felszínének roszindulatú daganata
- x C1011 A gégefedő mellső felszínének roszindulatú daganata I. stádium
- x C1012 A gégefedő mellső felszínének roszindulatú daganata II. stádium
- x C1013 A gégefedő mellső felszínének roszindulatú daganata III. stádium
- x C1014 A gégefedő mellső felszínének roszindulatú daganata IV. stádium
- x C1020 A szájgarat oldalsó falának roszindulatú daganata
- x C1021 A szájgarat oldalsó falának roszindulatú daganata I. stádium
- x C1022 A szájgarat oldalsó falának roszindulatú daganata II. stádium
- x C1023 A szájgarat oldalsó falának roszindulatú daganata III. stádium
- x C1024 A szájgarat oldalsó falának roszindulatú daganata IV. stádium
- x C1030 A szájgarat hátsó falának roszindulatú daganata
- x C1031 A szájgarat hátsó falának roszindulatú daganata I. stádium
- x C1032 A szájgarat hátsó falának roszindulatú daganata II. stádium
- x C1033 A szájgarat hátsó falának roszindulatú daganata III. stádium
- x C1034 A szájgarat hátsó falának roszindulatú daganata IV. stádium
- x C1040 Kopolytűív (branchiogen) hasadék roszindulatú daganata
- x C1041 Kopolytűív (branchiogen) hasadék roszindulatú daganata I. stádium
- x C1042 Kopolytűív (branchiogen) hasadék roszindulatú daganata II. stádium
- x C1043 Kopolytűív (branchiogen) hasadék roszindulatú daganata III. stádium
- x C1044 Kopolytűív (branchiogen) hasadék roszindulatú daganata IV. stádium
- x C1080 A szájgarat átfedő elváltozása, roszindulatú daganata
- x C1081 A szájgarat átfedő elváltozása, roszindulatú daganata I. stádium
- x C1082 A szájgarat átfedő elváltozása, roszindulatú daganata II. stádium
- x C1083 A szájgarat átfedő elváltozása, roszindulatú daganata III. stádium
- x C1084 A szájgarat átfedő elváltozása, roszindulatú daganata IV. stádium
- x C1090 Szájgarat roszindulatú daganata, k.m.n.
- x C1091 Szájgarat roszindulatú daganata, k.m.n. I. stádium
- x C1092 Szájgarat roszindulatú daganata, k.m.n. II. stádium
- x C1093 Szájgarat roszindulatú daganata, k.m.n. III. stádium
- x C1094 Szájgarat roszindulatú daganata, k.m.n. IV. stádium
- x C1100 Az orrgarat felső falának roszindulatú daganata
- x C1101 Az orrgarat felső falának roszindulatú daganata I. stádium
- x C1102 Az orrgarat felső falának roszindulatú daganata II. stádium
- x C1103 Az orrgarat felső falának roszindulatú daganata III. stádium
- x C1104 Az orrgarat felső falának roszindulatú daganata IV. stádium
- x C1110 Az orrgarat hátsó falának roszindulatú daganata
- x C1111 Az orrgarat hátsó falának roszindulatú daganata I. stádium
- x C1112 Az orrgarat hátsó falának roszindulatú daganata II. stádium
- x C1113 Az orrgarat hátsó falának roszindulatú daganata III. stádium
- x C1114 Az orrgarat hátsó falának roszindulatú daganata IV. stádium
- x C1120 Az orrgarat oldalfalának roszindulatú daganata
- x C1121 Az orrgarat oldalfalának roszindulatú daganata I. stádium
- x C1122 Az orrgarat oldalfalának roszindulatú daganata II. stádium
- x C1123 Az orrgarat oldalfalának roszindulatú daganata III. stádium
- x C1124 Az orrgarat oldalfalának roszindulatú daganata IV. stádium
- x C1130 Az orrgarat mellső falának roszindulatú daganata
- x C1131 Az orrgarat mellső falának roszindulatú daganata I. stádium

- x C1132 Az orrgarat mellső falának rosszindulatú daganata II. stádium
- x C1133 Az orrgarat mellső falának rosszindulatú daganata III. stádium
- x C1134 Az orrgarat mellső falának rosszindulatú daganata IV. stádium
- x C1180 Az orrgarat átfedő elváltozása, rosszindulatú daganata
- x C1181 Az orrgarat átfedő elváltozása, rosszindulatú daganata I. stádium
- x C1182 Az orrgarat átfedő elváltozása, rosszindulatú daganata II. stádium
- x C1183 Az orrgarat átfedő elváltozása, rosszindulatú daganata III. stádium
- x C1184 Az orrgarat átfedő elváltozása, rosszindulatú daganata IV. stádium
- x C1190 Orrgarat rosszindulatú daganata, k.m.n.
- x C1191 Orrgarat rosszindulatú daganata, k.m.n. I. stádium
- x C1192 Orrgarat rosszindulatú daganata, k.m.n. II. stádium
- x C1193 Orrgarat rosszindulatú daganata, k.m.n. III. stádium
- x C1194 Orrgarat rosszindulatú daganata, k.m.n. IV. stádium
- x C1201 A sinus pyriformis rosszindulatú daganata I. stádium
- x C1202 A sinus pyriformis rosszindulatú daganata II. stádium
- x C1203 A sinus pyriformis rosszindulatú daganata III. stádium
- x C1204 A sinus pyriformis rosszindulatú daganata IV. stádium
- x C12H0 A sinus pyriformis rosszindulatú daganata
- x C1300 Gyűrűporc mögötti terület rosszindulatú daganata
- x C1301 Gyűrűporc mögötti terület rosszindulatú daganata I. stádium
- x C1302 Gyűrűporc mögötti terület rosszindulatú daganata II. stádium
- x C1303 Gyűrűporc mögötti terület rosszindulatú daganata III. stádium
- x C1304 Gyűrűporc mögötti terület rosszindulatú daganata IV. stádium
- x C1310 Aryepiglotticus redő hypopharynx felőli oldalának rosszind. daganata
- x C1311 Aryepiglotticus redő hypopharynx felőli old. rosszind. dag. I. stád.
- x C1312 Aryepiglotticus redő hypopharynx felőli old. rosszind. dag. II. stád.
- x C1313 Aryepiglotticus redő hypopharynx felőli old. rosszind. dag. III. stád.
- x C1314 Aryepiglotticus redő hypopharynx felőli old. rosszind. dag. IV. stád.
- x C1320 A hypopharynx hátsó falának rosszindulatú daganata
- x C1321 A hypopharynx hátsó falának rosszindulatú daganata I. stádium
- x C1322 A hypopharynx hátsó falának rosszindulatú daganata II. stádium
- x C1323 A hypopharynx hátsó falának rosszindulatú daganata III. stádium
- x C1324 A hypopharynx hátsó falának rosszindulatú daganata IV. stádium
- x C1380 A hypopharynx átfedő elváltozása, rosszindulatú daganata
- x C1381 A hypopharynx átfedő elváltozása, rosszindulatú dag. I. stádium
- x C1382 A hypopharynx átfedő elváltozása, rosszindulatú dag. II. stádium
- x C1383 A hypopharynx átfedő elváltozása, rosszindulatú dag. III. stádium
- x C1384 A hypopharynx átfedő elváltozása, rosszindulatú dag. IV. stádium
- x C1390 Hypopharynx rosszindulatú daganata, k.m.n.
- x C1391 Hypopharynx rosszindulatú daganata, k.m.n. I. stádium
- x C1392 Hypopharynx rosszindulatú daganata, k.m.n. II. stádium
- x C1393 Hypopharynx rosszindulatú daganata, k.m.n. III. stádium
- x C1394 Hypopharynx rosszindulatú daganata, k.m.n. IV. stádium
- x C1400 Garat rosszindulatú daganata, k.m.n.
- x C1401 Garat rosszindulatú daganata, k.m.n. I. stádium
- x C1402 Garat rosszindulatú daganata, k.m.n. II. stádium
- x C1403 Garat rosszindulatú daganata, k.m.n. III. stádium
- x C1404 Garat rosszindulatú daganata, k.m.n. IV. stádium
- x C1410 Laryngopharynx rosszindulatú daganata
- x C1411 Laryngopharynx rosszindulatú daganata I. stádium
- x C1412 Laryngopharynx rosszindulatú daganata II. stádium
- x C1413 Laryngopharynx rosszindulatú daganata III. stádium
- x C1414 Laryngopharynx rosszindulatú daganata IV. stádium
- x C1420 Waldeyer-gyűrű rosszindulatú daganata
- x C1421 Waldeyer-gyűrű rosszindulatú daganata I. stádium
- x C1422 Waldeyer-gyűrű rosszindulatú daganata II. stádium
- x C1423 Waldeyer-gyűrű rosszindulatú daganata III. stádium
- x C1424 Waldeyer-gyűrű rosszindulatú daganata IV. stádium
- x C1480 Az ajak, a szájüreg és a garat átfedő elváltozása, rosszind. daganata
- x C1481 Az ajak, a szájüreg és a garat átfedő elvált., rossz. dag. I.st.

- x C1482 Az ajak, a szájüreg és a garat átfedő elvált., rossz. dag. II.st.
- x C1483 Az ajak, a szájüreg és a garat átfedő elvált., rossz. dag. III.st.
- x C1484 Az ajak, a szájüreg és a garat átfedő elvált., rossz. dag. IV.st.
- C3400 Főhörgő rosszindulatú daganata
  - C3410 Felső lebeny, hörgő vagy tüdő rosszindulatú daganata
  - C3420 Középső lebeny, hörgő vagy tüdő rosszindulatú daganata
  - C3430 Alsó lebeny, hörgő vagy tüdő rosszindulatú daganata
  - C3480 A hörgő és tüdő átfedő elváltozása, rosszindulatú daganata
  - C3490 Hörgő vagy tüdő rosszindulatú daganata, k.m.n.
- x C4500 A mellhártya mesotheliomája
- x C4510 A hashártya mesotheliomája
- x C4520 A szívburok mesotheliomája
- x C4570 Mesothelioma egyéb lokalizációban
- x C4590 Mesothelioma, k.m.n.
- x C4600 A bőr Kaposi-sarcomája
- x C4610 A lágyrészek Kaposi-sarcomája
- x C4620 A szájpad Kaposi-sarcomája
- x C4630 A nyirokcsomók Kaposi-sarcomája
- x C4670 Kaposi-sarcoma egyéb lokalizációban
- x C4680 Több szerv Kaposi sarcomája
- x C4690 Kaposi-sarcoma, k.m.n.
- x C4900 Fej, arc és nyak kötőszöve és lágyrészeinek rosszind. daganata
- x C4910 A felső végtag, váll kötőszöve és lágyrészeinek rosszind. daganata
- x C4920 Az alsó végtag, csípő kötőszöve és lágyrészeinek rosszind. daganata
- x C4930 A mellkas kötőszöve és lágyrészeinek rosszindulatú daganata
- x C4940 A has kötőszöve és lágyrészeinek rosszindulatú daganata
- x C4950 A medence kötőszöve és lágyrészeinek rosszindulatú daganata
- x C4960 A törzs kötőszöve és lágyrészeinek rosszindulatú daganata, k.m.n.
- x C4980 A kötőszövet és lágyrészek átfedő elváltozása, rosszindulatú daganata
- x C4990 Kötőszövet és lágyrész rosszindulatú daganata, k.m.n.
- C56H0 A petefészkek rosszindulatú daganata

**Fázisok leírása:**

**Beavatkozás kód: 70891 Kemoterápia, VICE protokoll szerint (01. fázis)**

<b>Fázis azonosító: 1</b>		<b>Fázis hossza: 2 [nap]</b>	
CBP	Carboplatin	<b>Adagolás:</b> 300,0	mg/m <sup>2</sup>
IFO	Ifosfamide	<b>Adagolás:</b> 5000,0	mg/m <sup>2</sup>
MESNA	Mesna	<b>Adagolás:</b> 5000,0	mg/m <sup>2</sup>
VP	Etoposide	<b>Adagolás:</b> 120,0	mg/m <sup>2</sup>

Ellátási napok a ciklus kezdetétől:		1	2
Fázisok:		1	1
CBP	Carboplatin	*	
IFO	Ifosfamide	*	
MESNA	Mesna	*	
VP	Etoposide	*	*



**7091\* Kemoterápia, CAV protokoll szerint**

**Protokoll időtartama** : 1 [nap]  
**Protokollok közti szünet** : 20 [nap]  
**Fázisok száma** : 1

**Diagnózisok:**

C5000 Mellbimbó és bimbóudvar rosszindulatú daganata  
 C5010 Az emlő központi részének rosszindulatú daganata  
 C5020 Az emlő felső-belső negyedének rosszindulatú daganata  
 C5030 Az emlő alsó-belső negyedének rosszindulatú daganata  
 C5040 Az emlő felső-külső negyedének rosszindulatú daganata  
 C5050 Az emlő alsó-külső negyedének rosszindulatú daganata  
 C5060 Az emlő hónalji részének rosszindulatú daganata  
 C5080 Az emlő átfedő elváltozása, rosszindulatú daganata  
 C5090 Emlő rosszindulatú daganata, k.m.n.

**Fázisok leírása:**

**Beavatkozás kód:** 70911 **Kemoterápia, CAV protokoll szerint (01. fázis)**

**Fázis azonosító:** 1 **Fázis hossza:** 1 [nap]

ADM	Doxorubicin	<b>Adagolás:</b>	50,0	mg/m <sup>2</sup>
CPH	Cyclophosphamide	<b>Adagolás:</b>	1000,0	mg/m <sup>2</sup>
VCR	Vincristine	<b>Adagolás:</b>	2,0	mg

Ellátási napok a ciklus kezdetétől:	1	
Fázisok:	1	
ADM	Doxorubicin	*
CPH	Cyclophosphamide	*
VCR	Vincristine	*

## 7092J Kemoterápia, CBP+VP protokoll szerint

**Protokoll időtartama** : 3 [nap]  
**Protokollok közti szünet** : 18 [nap]  
**Fázisok száma** : 1

### Diagnózisok:

- x C1600 Gyomorszáj rosszindulatú daganata
- x C1610 Gyomorfundus rosszindulatú daganata
- x C1620 Gyomor corpus rosszindulatú daganata
- x C1630 Antrum pylori rosszindulatú daganata
- x C1640 Pylorus rosszindulatú daganata
- x C1650 Gyomor kisgörbület rosszindulatú daganata, k.m.n.
- x C1660 Gyomor nagygörbület rosszindulatú daganata, k.m.n.
- x C1680 A gyomor átfedő elváltozása, rosszindulatú daganata
- x C1690 Gyomor rosszindulatú daganata, k.m.n.
- x C2500 Hasnyálmirigy fej rosszindulatú daganata
- x C2510 Hasnyálmirigy test rosszindulatú daganata
- x C2520 Hasnyálmirigy fark rosszindulatú daganata
- x C2530 Hasnyálmirigy vezeték rosszindulatú daganata
- x C2540 Endocrin pancreas rosszindulatú daganata
- x C2570 A hasnyálmirigy egyéb részeinek rosszindulatú daganata
- x C2580 A hasnyálmirigy átfedő rosszindulatú daganata
- x C2590 Hasnyálmirigy rosszindulatú daganata, k.m.n.
- C3400 Főhörgő rosszindulatú daganata
- C3410 Felső lebeny, hörgő vagy tüdő rosszindulatú daganata
- C3420 Középső lebeny, hörgő vagy tüdő rosszindulatú daganata
- C3430 Alsó lebeny, hörgő vagy tüdő rosszindulatú daganata
- C3480 A hörgő és tüdő átfedő elváltozása, rosszindulatú daganata
- C3490 Hörgő vagy tüdő rosszindulatú daganata, k.m.n.
- x C37H0 A csecsemőmirigy (thymus) rosszindulatú daganata
- x C3810 Elülső gátor rosszindulatú daganata
- x C3820 Hátsó gátor rosszindulatú daganata
- x C3830 Gátor rosszindulatú daganata, k.m.n.
- x C3840 Mellhártya rosszindulatú daganata
- x C3880 Szív, gátor és mellhártya átfedő elváltozása, rosszindulatú daganata
- x C3900 Felső légutak nem meghatározott részének rosszindulatú daganata
- x C3980 Légzőszervek és mellüregi szervek átfedő elvált., rosszind. daganata
- x C3990 Rosszul meghat. lokalizáció rosszind. daganata a légzőszerveken belül
- x C4500 A mellhártya mesotheliomája
- x C4510 A hashártya mesotheliomája
- x C4520 A szívburok mesotheliomája
- x C4570 Mesothelioma egyéb lokalizációban
- x C4590 Mesothelioma, k.m.n.
- x C7610 Mellkas rosszindulatú daganata
- x C7800 A tüdő másodlagos rosszindulatú daganata

### Fázisok leírása:

**Beavatkozás kód:** 70921 **Kemoterápia, CBP+VP protokoll szerint (01. fázis)**

<b>Fázis azonosító:</b>	<b>1</b>	<b>Fázis hossza:</b>	<b>3 [nap]</b>		
CBP	Carboplatin	<b>Adagolás:</b>	400,0		mg/m <sup>2</sup>
VP	Etoposide	<b>Adagolás:</b>	100,0		mg/m <sup>2</sup>

Ellátási napok a ciklus kezdetétől:		1	2	3
Fázisok:		1	1	1
CBP	Carboplatin	*		
VP	Etoposide	*	*	*

**7094\* Kemoterápia, CEV (kissejtes tüdőrák) protokoll szerint**

**Protokoll időtartama** : 3 [nap]  
**Protokollok közti szünet** : 18 [nap]  
**Fázisok száma** : 1

**Diagnózisok:**

C3400 Főhörgő rosszindulatú daganata  
 C3410 Felső lebeny, hörgő vagy tüdő rosszindulatú daganata  
 C3420 Középső lebeny, hörgő vagy tüdő rosszindulatú daganata  
 C3430 Alsó lebeny, hörgő vagy tüdő rosszindulatú daganata  
 C3480 A hörgő és tüdő átfedő elváltozása, rosszindulatú daganata  
 C3490 Hörgő vagy tüdő rosszindulatú daganata, k.m.n.

**Fázisok leírása:**

**Beavatkozás kód: 70941 Kemoterápia, CEV (kissejtes tüdőrák) protokoll szerint (01. fázis)**

**Fázis azonosító: 1 Fázis hossza: 3 [nap]**  
 CPH Cyclophosphamide **Adagolás:** 1000,0 mg/m<sup>2</sup>  
 EPI Epirubicin **Adagolás:** 45,0 mg/m<sup>2</sup>  
 VP Etoposide **Adagolás:** 80,0 mg/m<sup>2</sup>

Ellátási napok a ciklus kezdetétől:		1	2	3
Fázisok:		1	1	1
CPH	Cyclophosphamide	*		
EPI	Epirubicin	*		
VP	Etoposide	*	*	*

**7096\* Kemoterápia, MMC+IFO+CDDP protokoll szerint**

**Protokoll időtartama** : 1 [nap]  
**Protokollok közti szünet** : 20 [nap]  
**Fázisok száma** : 1

**Diagnózisok:**

C3400 Főhörgő rosszindulatú daganata  
 C3410 Felső lebeny, hörgő vagy tüdő rosszindulatú daganata  
 C3420 Középső lebeny, hörgő vagy tüdő rosszindulatú daganata  
 C3430 Alsó lebeny, hörgő vagy tüdő rosszindulatú daganata  
 C3480 A hörgő és tüdő átfedő elváltozása, rosszindulatú daganata  
 C3490 Hörgő vagy tüdő rosszindulatú daganata, k.m.n.

**Fázisok leírása:**

**Beavatkozás kód: 70961 Kemoterápia, MMC+IFO+CDDP protokoll szerint (01. fázis)**

**Fázis azonosító: 1 Fázis hossza: 1 [nap]**  

CDDP	Cisplatin	<b>Adagolás:</b>	70,0	mg/m <sup>2</sup>
IFO	Ifosfamide	<b>Adagolás:</b>	3000,0	mg/m <sup>2</sup>
MESNA	Mesna	<b>Adagolás:</b>	3000,0	mg/m <sup>2</sup>
MMC	Mitomycin	<b>Adagolás:</b>	6,0	mg/m <sup>2</sup>

Ellátási napok a ciklus kezdetétől:		1
Fázisok:		1
CDDP	Cisplatin	*
IFO	Ifosfamide	*
MESNA	Mesna	*
MMC	Mitomycin	*

## 7097J Kemoterápia, PE protokoll szerint

**Protokoll időtartama** : 3 [nap]  
**Protokollok közti szünet** : 18 [nap]  
**Fázisok száma** : 1

### Diagnózisok:

- x C1600 Gyomorszáj rosszindulatú daganata
- x C1610 Gyomorfundus rosszindulatú daganata
- x C1620 Gyomor corpus rosszindulatú daganata
- x C1630 Antrum pylori rosszindulatú daganata
- x C1640 Pylorus rosszindulatú daganata
- x C1650 Gyomor kisgörbület rosszindulatú daganata, k.m.n.
- x C1660 Gyomor nagygörbület rosszindulatú daganata, k.m.n.
- x C1680 A gyomor átfedő elváltozása, rosszindulatú daganata
- x C1690 Gyomor rosszindulatú daganata, k.m.n.
- C3400 Föhörgő rosszindulatú daganata
- C3410 Felső lebény, hörgő vagy tüdő rosszindulatú daganata
- C3420 Középső lebény, hörgő vagy tüdő rosszindulatú daganata
- C3430 Alsó lebény, hörgő vagy tüdő rosszindulatú daganata
- C3480 A hörgő és tüdő átfedő elváltozása, rosszindulatú daganata
- C3490 Hörgő vagy tüdő rosszindulatú daganata, k.m.n.
- x C37H0 A csecsemőmirigy (thymus) rosszindulatú daganata
- x C3810 Elülső gátor rosszindulatú daganata
- x C3820 Hátsó gátor rosszindulatú daganata
- x C3830 Gátor rosszindulatú daganata, k.m.n.
- x C3840 Mellhártya rosszindulatú daganata
- x C3880 Szív, gátor és mellhártya átfedő elváltozása, rosszindulatú daganata
- x C3900 Felső légutak nem meghatározott részének rosszindulatú daganata
- x C3980 Légzőszervek és mellüregi szervek átfedő elvált., rosszind. daganata
- x C3990 Rosszul meghat. lokalizáció rosszind. daganata a légzőszerveken belül
- x C4500 A mellhártya mesotheliomája
- x C4510 A hashártya mesotheliomája
- x C4520 A szívburok mesotheliomája
- x C4570 Mesothelioma egyéb lokalizációban
- x C4590 Mesothelioma, k.m.n.
- x C7610 Mellkas rosszindulatú daganata
- x C7800 A tüdő másodlagos rosszindulatú daganata

### Fázisok leírása:

**Beavatkozás kód:** 70971 **Kemoterápia, PE protokoll szerint (01. fázis)**

**Fázis azonosító:** 1 **Fázis hossza:** 3 [nap]  
 CDDP Cisplatin **Adagolás:** 100,0 mg/m2  
 VP Etoposide **Adagolás:** 100,0 mg/m2

Ellátási napok a ciklus kezdetétől:		1	2	3
Fázisok:		1	1	1
CDDP	Cisplatin	*		
VP	Etoposide	*	*	*

## 7098J Kemoterápia, IEC protokoll szerint

Protokoll időtartama : 4 [nap]  
 Protokollok közti szünet : 17 [nap]  
 Fázisok száma : 1

### Diagnózisok:

- C3400 Főhörgő rosszindulatú daganata
- C3410 Felső lebény, hörgő vagy tüdő rosszindulatú daganata
- C3420 Középső lebény, hörgő vagy tüdő rosszindulatú daganata
- C3430 Alsó lebény, hörgő vagy tüdő rosszindulatú daganata
- C3480 A hörgő és tüdő átfedő elváltozása, rosszindulatú daganata
- C3490 Hörgő vagy tüdő rosszindulatú daganata, k.m.n.
- x C4500 A mellhártya mesotheliomája
- x C4510 A hashártya mesotheliomája
- x C4520 A szívburok mesotheliomája
- x C4570 Mesothelioma egyéb lokalizációban
- x C4590 Mesothelioma, k.m.n.
- x C4600 A bőr Kaposi-sarcomája
- x C4610 A lágyrészek Kaposi-sarcomája
- x C4620 A szájpad Kaposi-sarcomája
- x C4630 A nyirokcsomók Kaposi-sarcomája
- x C4670 Kaposi-sarcoma egyéb lokalizációban
- x C4680 Több szerv Kaposi sarcomája
- x C4690 Kaposi-sarcoma, k.m.n.
- x C4900 Fej, arc és nyak kötőszöve és lágyrészeinek rosszind. daganata
- x C4910 A felső végtag, váll kötőszöve és lágyrészeinek rosszind. daganata
- x C4920 Az alsó végtag, csípő kötőszöve és lágyrészeinek rosszind. daganata
- x C4930 A mellkas kötőszöve és lágyrészeinek rosszindulatú daganata
- x C4940 A has kötőszöve és lágyrészeinek rosszindulatú daganata
- x C4950 A medence kötőszöve és lágyrészeinek rosszindulatú daganata
- x C4960 A törzs kötőszöve és lágyrészeinek rosszindulatú daganata, k.m.n.
- x C4980 A kötőszövet és lágyrészek átfedő elváltozása, rosszindulatú daganata
- x C4990 Kötőszövet és lágyrész rosszindulatú daganata, k.m.n.

### Fázisok leírása:

Beavatkozás kód: 70981 Kemoterápia, IEC protokoll szerint (01. fázis)

Fázis azonosító:	1	Fázis hossza:	4 [nap]		
CDDP	Cisplatin	Adagolás:	20,0	mg/m <sup>2</sup>	
IFO	Ifosfamide	Adagolás:	1200,0	mg/m <sup>2</sup>	
MESNA	Mesna	Adagolás:	1200,0	mg/m <sup>2</sup>	
VP	Etoposide	Adagolás:	75,0	mg/m <sup>2</sup>	

Ellátási napok a ciklus kezdetétől:		1	2	3	4
Fázisok:		1	1	1	1
CDDP	Cisplatin	*	*	*	*
IFO	Ifosfamide	*	*	*	*
MESNA	Mesna	*	*	*	*
VP	Etoposide	*	*	*	*

## 7099\* Kemoterápia, TAX+CBP protokoll szerint

**Protokoll időtartama** : 1 [nap]  
**Protokollok közti szünet** : 20 [nap]  
**Fázisok száma** : 1

### Diagnózisok:

C3400 Főhörgő rosszindulatú daganata  
 C3410 Felső lebeny, hörgő vagy tüdő rosszindulatú daganata  
 C3420 Középső lebeny, hörgő vagy tüdő rosszindulatú daganata  
 C3430 Alsó lebeny, hörgő vagy tüdő rosszindulatú daganata  
 C3480 A hörgő és tüdő átfedő elváltozása, rosszindulatú daganata  
 C3490 Hörgő vagy tüdő rosszindulatú daganata, k.m.n.  
 C5000 Mellbimbó és bimbóudvar rosszindulatú daganata  
 C5010 Az emlő központi részének rosszindulatú daganata  
 C5020 Az emlő felső-belső negyedének rosszindulatú daganata  
 C5030 Az emlő alsó-belső negyedének rosszindulatú daganata  
 C5040 Az emlő felső-külső negyedének rosszindulatú daganata  
 C5050 Az emlő alsó-külső negyedének rosszindulatú daganata  
 C5060 Az emlő hónalji részének rosszindulatú daganata  
 C5080 Az emlő átfedő elváltozása, rosszindulatú daganata  
 C5090 Emlő rosszindulatú daganata, k.m.n.  
 C56H0 A petefészek rosszindulatú daganata

### Fázisok leírása:

**Beavatkozás kód:** 70991 **Kemoterápia, TAX+CBP protokoll szerint (01. fázis)**

**Fázis azonosító:** 1 **Fázis hossza:** 1 [nap]  
 CBP Carboplatin **Adagolás:** 400,0 mg/m<sup>2</sup>  
 TAX Paclitaxel **Adagolás:** 175,0 mg/m<sup>2</sup>

Ellátási napok a ciklus kezdetétől:	1	
Fázisok:	1	
CBP	Carboplatin	*
TAX	Paclitaxel	*



**7101\* Kemoterápia, ADOC protokoll szerint**

**Protokoll időtartama** : 1 [nap]  
**Protokollok közti szünet** : 20 [nap]  
**Fázisok száma** : 1

**Diagnózisok:**

C3400 Főhörgő rosszindulatú daganata  
 C3410 Felső lebény, hörgő vagy tüdő rosszindulatú daganata  
 C3420 Középső lebény, hörgő vagy tüdő rosszindulatú daganata  
 C3430 Alsó lebény, hörgő vagy tüdő rosszindulatú daganata  
 C3480 A hörgő és tüdő átfedő elváltozása, rosszindulatú daganata  
 C3490 Hörgő vagy tüdő rosszindulatú daganata, k.m.n.  
 C56H0 A petefészek rosszindulatú daganata  
 C7700 A fej, az arc és a nyak nyirokcsomóinak rosszindulatú daganata  
 C7710 Intrathoracalis nyirokcsomók rosszindulatú daganata  
 C7720 Intraabdominalis nyirokcsomók rosszindulatú daganata  
 C7730 A hónalj és a felső végtag nyirokcsomóinak rosszindulatú daganata  
 C7740 A lágyék és az alsó végtag nyirokcsomóinak rosszindulatú daganata  
 C7750 Medencei nyirokcsomók rosszindulatú daganata  
 C7780 Több régió nyirokcsomóinak rosszindulatú daganata  
 C7790 Nyirokcsomó rosszindulatú daganata, k.m.n.  
 C7800 A tüdő másodlagos rosszindulatú daganata  
 C7810 A gátor másodlagos rosszindulatú daganata  
 C7820 A mellhártya másodlagos rosszindulatú daganata  
 C7830 Egyéb és k.m.n. légzőszerv másodlagos rosszindulatú daganata  
 C7840 A vékonybél másodlagos rosszindulatú daganata  
 C7850 A vastagbél és végbél másodlagos rosszindulatú daganata  
 C7860 A retroperitoneum és a hashártya másodlagos rosszindulatú daganata  
 C7870 A máj másodlagos rosszindulatú daganata  
 C7880 Egyéb és k.m.n. emésztőszerv másodlagos rosszindulatú daganata  
 C7900 A vese és a vesemedence másodlagos rosszindulatú daganata  
 C7910 A húgyhólyag és egyéb húgyszervek másodlagos rosszindulatú daganata  
 C7920 A bőr másodlagos rosszindulatú daganata  
 C7930 Az agy és agyburkok másodlagos rosszindulatú daganata  
 C7940 A központi idegrendszer k.m.n. részének másodlagos rosszind. daganata  
 C7950 A csontok és csontvelő másodlagos rosszindulatú daganata  
 C7951 A koponya csontjának másodlagos rosszindulatú daganata  
 C7952 A gerincoszlop csontjainak másodlagos rosszind. daganata  
 C7960 A petefészek másodlagos rosszindulatú daganata  
 C7970 A mellékvese másodlagos rosszindulatú daganata  
 C7980 Egyéb meghatározott lokalizáció másodlagos rosszindulatú daganata

**Fázisok leírása:**

**Beavatkozás kód:** 71011 **Kemoterápia, ADOC protokoll szerint (01. fázis)**

<b>Fázis azonosító:</b> 1	<b>Fázis hossza:</b> 1 [nap]		
ADM	Doxorubicin	<b>Adagolás:</b> 40,0	mg/m2
CDDP	Cisplatin	<b>Adagolás:</b> 50,0	mg/m2
CPH	Cyclophosphamide	<b>Adagolás:</b> 700,0	mg/m2
VCR	Vincristine	<b>Adagolás:</b> 1,4	mg/m2

Ellátási napok a ciklus kezdetétől:	1
Fázisok:	1
ADM	Doxorubicin
	*

Ellátási napok a ciklus kezdetétől:		1
Fázisok:		1
CDDP	Cisplatin	*
CPH	Cyclophosphamide	*
VCR	Vincristine	*

**7103\* Kemoterápia, heti adagolású TXT protokoll szerint**

**Protokoll időtartama** : 1 [nap]  
**Protokollok közti szünet** : 6 [nap]  
**Fázisok száma** : 1

**Diagnózisok:**

C5000 Mellbimbó és bimbóudvar rosszindulatú daganata  
 C5010 Az emlő központi részének rosszindulatú daganata  
 C5020 Az emlő felső-belső negyedének rosszindulatú daganata  
 C5030 Az emlő alsó-belső negyedének rosszindulatú daganata  
 C5040 Az emlő felső-külső negyedének rosszindulatú daganata  
 C5050 Az emlő alsó-külső negyedének rosszindulatú daganata  
 C5060 Az emlő hónalji részének rosszindulatú daganata  
 C5080 Az emlő átfedő elváltozása, rosszindulatú daganata  
 C5090 Emlő rosszindulatú daganata, k.m.n.

**Fázisok leírása:**

**Beavatkozás kód:** 71031 **Kemoterápia, heti adagolású TXT protokoll szerint (01. fázis)**

**Fázis azonosító:** 1 **Fázis hossza:** 1 [nap]  
 TXT Docetaxel **Adagolás:** 40,0 mg/m<sup>2</sup>

Ellátási napok a ciklus kezdetétől:	1
Fázisok:	1
TXT	Docetaxel *

## 7113X Monoterápia, CCNU protokoll szerint

**Protokoll időtartama** : 1 [nap]  
**Protokollok közti szünet** : 41 [nap]  
**Fázisok száma** : 1

### Diagnózisok:

- x C7000 Agyburkok rosszindulatú daganata
- x C7010 Gerincevelő burkok rosszindulatú daganata
- x C7090 Meninx rosszindulatú daganata, k.m.n.
- x C7100 Nagyagy rosszindulatú daganata a lebenyek és kamrák kivételével
- x C7110 Homloklebeny rosszindulatú daganata
- x C7120 Halántéklebeny rosszindulatú daganata
- x C7130 Fali lebeny rosszindulatú daganata
- x C7140 Nyakszirti lebeny rosszindulatú daganata
- x C7150 Agykamra rosszindulatú daganata
- x C7160 Kisagy rosszindulatú daganata
- x C7170 Agytörzs rosszindulatú daganata
- x C7180 Az agy átfedő elváltozása, rosszindulatú daganata
- x C7190 Agy rosszindulatú daganata, k.m.n.
- x C7200 Gerincevelő rosszindulatú daganata
- x C7210 Cauda equina rosszindulatú daganata
- x C7220 Szaglóiideg rosszindulatú daganata
- x C7230 Látóiideg rosszindulatú daganata
- x C7240 Hallóiideg rosszindulatú daganata
- x C7250 Egyéb és k.m.n. agyidegek rosszindulatú daganata
- x C7280 Az agy és közp. idegrendszer egyéb részeinek átfedő rosszind. daganata
- x C7290 Központi idegrendszer rosszindulatú daganata, k.m.n.

### Fázisok leírása:

**Beavatkozás kód:** 71131 **Monoterápia, CCNU protokoll szerint (01. fázis)**

**Fázis azonosító:** 1 **Fázis hossza:** 1 [nap]  
 CCNU Lomustine **Adagolás:** 130,0 mg/m<sup>2</sup>

Ellátási napok a ciklus kezdetétől:	1
Fázisok:	1
CCNU	Lomustine
	*

**7116X Kemoterápia, DTIC+CCNU protokoll szerint**

**Protokoll időtartama** : 5 [nap]  
**Protokollok közti szünet** : 23 [nap]  
**Fázisok száma** : 1

**Diagnózisok:**

- x C7000 Agyburkok rosszindulatú daganata
- x C7010 Gerincvelő burkok rosszindulatú daganata
- x C7090 Meninx rosszindulatú daganata, k.m.n.
- x C7100 Nagyagy rosszindulatú daganata a lebenyek és kamrák kivételével
- x C7110 Homloklebeny rosszindulatú daganata
- x C7120 Halántéklebeny rosszindulatú daganata
- x C7130 Fali lebeny rosszindulatú daganata
- x C7140 Nyakszirti lebeny rosszindulatú daganata
- x C7150 Agykamra rosszindulatú daganata
- x C7160 Kisagy rosszindulatú daganata
- x C7170 Agytörzs rosszindulatú daganata
- x C7180 Az agy átfedő elváltozása, rosszindulatú daganata
- x C7190 Agy rosszindulatú daganata, k.m.n.
- x C7200 Gerincvelő rosszindulatú daganata
- x C7210 Cauda equina rosszindulatú daganata
- x C7220 Szaglóiideg rosszindulatú daganata
- x C7230 Látóideg rosszindulatú daganata
- x C7240 Hallóideg rosszindulatú daganata
- x C7250 Egyéb és k.m.n. agyidegek rosszindulatú daganata
- x C7280 Az agy és közp. idegrendszer egyéb részeinek átfedő rosszind. daganata
- x C7290 Központi idegrendszer rosszindulatú daganata, k.m.n.

**Fázisok leírása:**

**Beavatkozás kód:** 71161 **Kemoterápia, DTIC+CCNU protokoll szerint (01. fázis)**

**Fázis azonosító:** 1 **Fázis hossza:** 5 [nap]  
 CCNU Lomustine **Adagolás:** 60,0 mg/m<sup>2</sup>  
 DTIC Dacarbazine **Adagolás:** 400,0 mg/m<sup>2</sup>

Ellátási napok a ciklus kezdetétől:	1	2	3	4	5
Fázisok:	1	1	1	1	1
CCNU	*	*	*	*	*
DTIC	*	*	*	*	*

## 7117J Kemoterápia, DTIC-BCNU protokoll szerint

**Protokoll időtartama** : 5 [nap]  
**Protokollok közti szünet** : 23 [nap]  
**Fázisok száma** : 1

### Diagnózisok:

- x C7000 Agyburkok rosszindulatú daganata
- x C7010 Gerincvelő burkok rosszindulatú daganata
- x C7090 Meninx rosszindulatú daganata, k.m.n.
- C7100 Nagyagy rosszindulatú daganata a lebenyek és kamrák kivételével
- C7110 Homloklebeny rosszindulatú daganata
- C7120 Halántéklebeny rosszindulatú daganata
- C7130 Fali lebeny rosszindulatú daganata
- C7140 Nyakszirti lebeny rosszindulatú daganata
- C7150 Agykamra rosszindulatú daganata
- C7160 Kisagy rosszindulatú daganata
- C7170 Agytörzs rosszindulatú daganata
- C7180 Az agy átfedő elváltozása, rosszindulatú daganata
- C7190 Agy rosszindulatú daganata, k.m.n.
- C7200 Gerincvelő rosszindulatú daganata
- C7210 Cauda equina rosszindulatú daganata
- C7220 Szaglóiideg rosszindulatú daganata
- C7230 Látóideg rosszindulatú daganata
- C7240 Hallóideg rosszindulatú daganata
- C7250 Egyéb és k.m.n. agyidegek rosszindulatú daganata
- C7280 Az agy és közp. idegrendszer egyéb részeinek átfedő rosszind. daganata
- C7290 Központi idegrendszer rosszindulatú daganata, k.m.n.

### Fázisok leírása:

**Beavatkozás kód:** 71171 **Kemoterápia, DTIC-BCNU protokoll szerint (01. fázis)**

**Fázis azonosító:** 1 **Fázis hossza:** 5 [nap]  
 BCNU Carmustine **Adagolás:** 100,0 mg/m<sup>2</sup>  
 DTIC Dacarbazine **Adagolás:** 400,0 mg/m<sup>2</sup>

Ellátási napok a ciklus kezdetétől:	1	2	3	4	5
Fázisok:	1	1	1	1	1
BCNU Carmustine	*				
DTIC Dacarbazine	*	*	*	*	*

**7118\* Kemoterápia, heti HER+TAX protokoll szerint**

**Protokoll időtartama** : 8 [nap]  
**Protokollok közti szünet** : 6 [nap]  
**Fázisok száma** : 2

**Diagnózisok:**

C5000 Mellbimbó és bimbóudvar rosszindulatú daganata  
 C5010 Az emlő központi részének rosszindulatú daganata  
 C5020 Az emlő felső-belső negyedének rosszindulatú daganata  
 C5030 Az emlő alsó-belső negyedének rosszindulatú daganata  
 C5040 Az emlő felső-külső negyedének rosszindulatú daganata  
 C5050 Az emlő alsó-külső negyedének rosszindulatú daganata  
 C5060 Az emlő hónalji részének rosszindulatú daganata  
 C5080 Az emlő átfedő elváltozása, rosszindulatú daganata  
 C5090 Emlő rosszindulatú daganata, k.m.n.

**Fázisok leírása:**

**Beavatkozás kód: 71181 Kemoterápia, heti HER+TAX protokoll szerint (01. fázis)**

**Fázis azonosító: 1 Fázis hossza: 1 [nap]**  
 HER Trastuzumab **Adagolás:** 4,0 mg/kg  
 TAX Paclitaxel **Adagolás:** 80,0 mg/m<sup>2</sup>

**Beavatkozás kód: 71182 Kemoterápia, heti HER+TAX protokoll szerint (02. fázis)**

**Fázis azonosító: 2 Fázis hossza: 1 [nap]**  
 HER Trastuzumab **Adagolás:** 2,0 mg/kg  
 TAX Paclitaxel **Adagolás:** 80,0 mg/m<sup>2</sup>

Ellátási napok a ciklus kezdetétől:	1	2	3	4	5	6	7	8
Fázisok:	1							2
HER	Trastuzumab	*						
TAX	Paclitaxel	*						*
HER	Trastuzumab							*

## 7119J Kemoterápia, heti TAX protokoll szerint

**Protokoll időtartama** : 1 [nap]  
**Protokollok közti szünet** : 6 [nap]  
**Fázisok száma** : 1

### Diagnózisok:

- x C3400 Főhörgő rosszindulatú daganata
- x C3410 Felső lebeny, hörgő vagy tüdő rosszindulatú daganata
- x C3420 Középső lebeny, hörgő vagy tüdő rosszindulatú daganata
- x C3430 Alsó lebeny, hörgő vagy tüdő rosszindulatú daganata
- x C3480 A hörgő és tüdő átfedő elváltozása, rosszindulatú daganata
- x C3490 Hörgő vagy tüdő rosszindulatú daganata, k.m.n.
- C5000 Mellbimbó és bimbóudvar rosszindulatú daganata
- C5010 Az emlő központi részének rosszindulatú daganata
- C5020 Az emlő felső-belső negyedének rosszindulatú daganata
- C5030 Az emlő alsó-belső negyedének rosszindulatú daganata
- C5040 Az emlő felső-külső negyedének rosszindulatú daganata
- C5050 Az emlő alsó-külső negyedének rosszindulatú daganata
- C5060 Az emlő hónalji részének rosszindulatú daganata
- C5080 Az emlő átfedő elváltozása, rosszindulatú daganata
- C5090 Emlő rosszindulatú daganata, k.m.n.
- C56H0 A petefészek rosszindulatú daganata

### Fázisok leírása:

**Beavatkozás kód:** 71191 **Kemoterápia, heti TAX protokoll szerint (01. fázis)**

**Fázis azonosító:** 1 **Fázis hossza:** 1 [nap]  
 TAX Paclitaxel **Adagolás:** 80,0 mg/m<sup>2</sup>

Ellátási napok a ciklus kezdetétől:	1
Fázisok:	1
TAX Paclitaxel	*



## 7123J Kemoterápia, CBP+VP protokoll szerint

**Protokoll időtartama** : 2 [nap]  
**Protokollok közti szünet** : 26 [nap]  
**Fázisok száma** : 1

### Diagnózisok:

- x C7000 Agyburkok rosszindulatú daganata
- x C7010 Gerincvelő burkok rosszindulatú daganata
- x C7090 Meninx rosszindulatú daganata, k.m.n.
- x C7100 Nagyagy rosszindulatú daganata a lebenyek és kamrák kivételével
- x C7110 Homloklebeny rosszindulatú daganata
- x C7120 Halántéklebeny rosszindulatú daganata
- x C7130 Fali lebeny rosszindulatú daganata
- x C7140 Nyakszirti lebeny rosszindulatú daganata
- x C7150 Agykamra rosszindulatú daganata
- x C7160 Kisagy rosszindulatú daganata
- x C7170 Agytörzs rosszindulatú daganata
- x C7180 Az agy átfedő elváltozása, rosszindulatú daganata
- x C7190 Agy rosszindulatú daganata, k.m.n.
- x C7200 Gerincvelő rosszindulatú daganata
- x C7210 Cauda equina rosszindulatú daganata
- x C7220 Szaglóiideg rosszindulatú daganata
- x C7230 Látóideg rosszindulatú daganata
- x C7240 Hallóideg rosszindulatú daganata
- x C7250 Egyéb és k.m.n. agyidegek rosszindulatú daganata
- x C7280 Az agy és közp. idegrendszer egyéb részeinek átfedő rosszind. daganata
- x C7290 Központi idegrendszer rosszindulatú daganata, k.m.n.

### Fázisok leírása:

**Beavatkozás kód:** 71231 **Kemoterápia, CBP+VP protokoll szerint (01. fázis)**

**Fázis azonosító:** 1 **Fázis hossza:** 2 [nap]  
 CBP Carboplatin **Adagolás:** 300,0 mg/m<sup>2</sup>  
 VP Etoposide **Adagolás:** 200,0 mg/m<sup>2</sup>

Ellátási napok a ciklus kezdetétől:	1	2
Fázisok:	1	1
CBP	Carboplatin	*
VP	Etoposide	*

## 7124J Monoterápia, CBP protokoll szerint

**Protokoll időtartama** : 1 [nap]  
**Protokollok közti szünet** : 27 [nap]  
**Fázisok száma** : 1

### Diagnózisok:

- x C7000 Agyburkok rosszindulatú daganata
- x C7010 Gerincevelő burkok rosszindulatú daganata
- x C7090 Meninx rosszindulatú daganata, k.m.n.
- x C7100 Nagyagy rosszindulatú daganata a lebenyek és kamrák kivételével
- x C7110 Homloklebeny rosszindulatú daganata
- x C7120 Halántéklebeny rosszindulatú daganata
- x C7130 Fali lebeny rosszindulatú daganata
- x C7140 Nyakszirti lebeny rosszindulatú daganata
- x C7150 Agykamra rosszindulatú daganata
- x C7160 Kisagy rosszindulatú daganata
- x C7170 Agytörzs rosszindulatú daganata
- x C7180 Az agy átfedő elváltozása, rosszindulatú daganata
- x C7190 Agy rosszindulatú daganata, k.m.n.
- x C7200 Gerincevelő rosszindulatú daganata
- x C7210 Cauda equina rosszindulatú daganata
- x C7220 Szaglóideg rosszindulatú daganata
- x C7230 Látóideg rosszindulatú daganata
- x C7240 Hallóideg rosszindulatú daganata
- x C7250 Egyéb és k.m.n. agyidegek rosszindulatú daganata
- x C7280 Az agy és közp. idegrendszer egyéb részeinek átfedő rosszind. daganata
- x C7290 Központi idegrendszer rosszindulatú daganata, k.m.n.

### Fázisok leírása:

**Beavatkozás kód:** 71241 **Monoterápia, CBP protokoll szerint (01. fázis)**

**Fázis azonosító:** 1 **Fázis hossza:** 1 [nap]  
 CBP Carboplatin **Adagolás:** 600,0 mg/m<sup>2</sup>

Ellátási napok a ciklus kezdetétől:	1
Fázisok:	1
CBP	Carboplatin
	*

**7125J Kemoterápia, IFO+VP+CDDP protokoll szerint**

**Protokoll időtartama** : 5 [nap]  
**Protokollok közti szünet** : 16 [nap]  
**Fázisok száma** : 1

**Diagnózisok:**

- x C37H0 A csecsemőmirigy (thymus) rosszindulatú daganata
- x C3810 Elülső gátor rosszindulatú daganata
- x C3820 Hátsó gátor rosszindulatú daganata
- x C3830 Gátor rosszindulatú daganata, k.m.n.
- C6200 Nem descendált here rosszindulatú daganata
- C6210 Descendált here rosszindulatú daganata
- C6290 Here rosszindulatú daganata, k.m.n.
- x C7000 Agyburkok rosszindulatú daganata
- x C7010 Gerincvelő burkok rosszindulatú daganata
- x C7090 Meninx rosszindulatú daganata, k.m.n.
- x C7100 Nagyagy rosszindulatú daganata a lebenyek és kamrák kivételével
- x C7110 Homloklebeny rosszindulatú daganata
- x C7120 Halántéklebeny rosszindulatú daganata
- x C7130 Fali lebeny rosszindulatú daganata
- x C7140 Nyakszirti lebeny rosszindulatú daganata
- x C7150 Agykamra rosszindulatú daganata
- x C7160 Kisagy rosszindulatú daganata
- x C7170 Agytörzs rosszindulatú daganata
- x C7180 Az agy átfedő elváltozása, rosszindulatú daganata
- x C7190 Agy rosszindulatú daganata, k.m.n.
- x C7200 Gerincvelő rosszindulatú daganata
- x C7210 Cauda equina rosszindulatú daganata
- x C7220 Szaglóiideg rosszindulatú daganata
- x C7230 Látóideg rosszindulatú daganata
- x C7240 Hallóideg rosszindulatú daganata
- x C7250 Egyéb és k.m.n. agyidegek rosszindulatú daganata
- x C7280 Az agy és közp. idegrendszer egyéb részeinek átfedő rosszind. daganata
- x C7290 Központi idegrendszer rosszindulatú daganata, k.m.n.

**Fázisok leírása:**

**Beavatkozás kód:** 71251 **Kemoterápia, IFO+VP+CDDP protokoll szerint (01. fázis)**

**Fázis azonosító:** 1 **Fázis hossza:** 5 [nap]

CDDP	Cisplatin	<b>Adagolás:</b>	20,0	mg/m <sup>2</sup>
IFO	Ifosfamide	<b>Adagolás:</b>	1200,0	mg/m <sup>2</sup>
MESNA	Mesna	<b>Adagolás:</b>	1200,0	mg/m <sup>2</sup>
VP	Etoposide	<b>Adagolás:</b>	100,0	mg/m <sup>2</sup>

Ellátási napok a ciklus kezdetétől:		1	2	3	4	5
Fázisok:		1	1	1	1	1
CDDP	Cisplatin	*	*	*	*	*
IFO	Ifosfamide	*	*	*	*	*
MESNA	Mesna	*	*	*	*	*
VP	Etoposide	*	*	*	*	*

## 7126J Monoterápia, BCNU protokoll szerint

**Protokoll időtartama** : 1 [nap]  
**Protokollok közti szünet** : 41 [nap]  
**Fázisok száma** : 1

### Diagnózisok:

- x C7000 Agyburkok rosszindulatú daganata
- x C7010 Gerincvelő burkok rosszindulatú daganata
- x C7090 Meninx rosszindulatú daganata, k.m.n.
- C7100 Nagyagy rosszindulatú daganata a lebenyek és kamrák kivételével
- C7110 Homloklebény rosszindulatú daganata
- C7120 Halántéklebény rosszindulatú daganata
- C7130 Fali lebeny rosszindulatú daganata
- C7140 Nyakszirti lebeny rosszindulatú daganata
- C7150 Agykamra rosszindulatú daganata
- C7160 Kisagy rosszindulatú daganata
- C7170 Agytörzs rosszindulatú daganata
- C7180 Az agy átfedő elváltozása, rosszindulatú daganata
- C7190 Agy rosszindulatú daganata, k.m.n.
- C7200 Gerincvelő rosszindulatú daganata
- C7210 Cauda equina rosszindulatú daganata
- C7220 Szaglóideg rosszindulatú daganata
- C7230 Látóideg rosszindulatú daganata
- C7240 Hallóideg rosszindulatú daganata
- C7250 Egyéb és k.m.n. agyidegek rosszindulatú daganata
- C7280 Az agy és közp. idegrendszer egyéb részeinek átfedő rosszind. daganata
- C7290 Központi idegrendszer rosszindulatú daganata, k.m.n.

### Fázisok leírása:

**Beavatkozás kód:** 71261 **Monoterápia, BCNU protokoll szerint (01. fázis)**

**Fázis azonosító:** 1 **Fázis hossza:** 1 [nap]  
 BCNU Carmustine **Adagolás:** 250,0 mg/m<sup>2</sup>

Ellátási napok a ciklus kezdetétől:	1
Fázisok:	1
BCNU Carmustine	*

## 7135\* Kemoterápia, HER+TAX/C heti adagolásban telítő ciklus protokoll szerint

Protokoll időtartama : 36 [nap]  
 Protokollok közti szünet : 6 [nap]  
 Fázisok száma : 6

### Diagnózisok:

C5000 Mellbimbó és bimbóudvar rosszindulatú daganata  
 C5010 Az emlő központi részének rosszindulatú daganata  
 C5020 Az emlő felső-belső negyedének rosszindulatú daganata  
 C5030 Az emlő alsó-belső negyedének rosszindulatú daganata  
 C5040 Az emlő felső-külső negyedének rosszindulatú daganata  
 C5050 Az emlő alsó-külső negyedének rosszindulatú daganata  
 C5060 Az emlő hónalji részének rosszindulatú daganata  
 C5080 Az emlő átfedő elváltozása, rosszindulatú daganata  
 C5090 Emlő rosszindulatú daganata, k.m.n.

### Fázisok leírása:

**Beavatkozás kód: 71351 Kemoterápia, HER+TAX/C heti adagolásban telítő ciklus protokoll szerint (01. fázis)**

**Fázis azonosító: 1 Fázis hossza: 1 [nap]**  
 HER Trastuzumab **Adagolás:** 4,0 mg/kg  
 TAX Paclitaxel **Adagolás:** 100,0 mg/m<sup>2</sup>

**Beavatkozás kód: 71352 Kemoterápia, HER+TAX/C heti adagolásban telítő ciklus protokoll szerint (02. fázis)**

**Fázis azonosító: 2 Fázis hossza: 1 [nap]**  
 HER Trastuzumab **Adagolás:** 2,0 mg/kg  
 TAX Paclitaxel **Adagolás:** 100,0 mg/m<sup>2</sup>

**Beavatkozás kód: 71353 Kemoterápia, HER+TAX/C heti adagolásban telítő ciklus protokoll szerint (03. fázis)**

**Fázis azonosító: 3 Fázis hossza: 1 [nap]**  
 HER Trastuzumab **Adagolás:** 2,0 mg/kg  
 TAX Paclitaxel **Adagolás:** 100,0 mg/m<sup>2</sup>

**Beavatkozás kód: 71354 Kemoterápia, HER+TAX/C heti adagolásban telítő ciklus protokoll szerint (04. fázis)**

**Fázis azonosító: 4 Fázis hossza: 1 [nap]**  
 HER Trastuzumab **Adagolás:** 2,0 mg/kg  
 TAX Paclitaxel **Adagolás:** 100,0 mg/m<sup>2</sup>

**Beavatkozás kód: 71355 Kemoterápia, HER+TAX/C heti adagolásban telítő ciklus protokoll szerint (05. fázis)**

**Fázis azonosító: 5 Fázis hossza: 1 [nap]**  
 HER Trastuzumab **Adagolás:** 2,0 mg/kg  
 TAX Paclitaxel **Adagolás:** 100,0 mg/m<sup>2</sup>

**Beavatkozás kód: 71356 Kemoterápia, HER+TAX/C heti adagolásban telítő ciklus protokoll szerint (06. fázis)**

**Fázis azonosító: 6 Fázis hossza: 1 [nap]**

HER	Trastuzumab	<b>Adagolás:</b>	2,0	mg/kg
TAX	Paclitaxel	<b>Adagolás:</b>	100,0	mg/m <sup>2</sup>

Ellátási napok a ciklus kezdetétől:	1	2	3	4	5	6	7	8	9	10	11	12	13	14	15
Fázisok:	1							2							3
HER	*														
TAX	*							*							*
HER								*							*

Ellátási napok a ciklus kezdetétől:	16	17	18	19	20	21	22	23	24	25	26	27	28	29	30
Fázisok:							4							5	
HER															
TAX							*							*	
HER							*							*	

Ellátási napok a ciklus kezdetétől:	31	32	33	34	35	36
Fázisok:						6
HER						
TAX						*
HER						*

## 7136\* Kemoterápia, HER+TAX/D heti adagolásban fenntartó ciklus protokoll szerint

Protokoll időtartama : 36 [nap]  
 Protokollok közti szünet : 6 [nap]  
 Fázisok száma : 6

### Diagnózisok:

C5000 Mellbimbó és bimbóudvar rosszindulatú daganata  
 C5010 Az emlő központi részének rosszindulatú daganata  
 C5020 Az emlő felső-belső negyedének rosszindulatú daganata  
 C5030 Az emlő alsó-belső negyedének rosszindulatú daganata  
 C5040 Az emlő felső-külső negyedének rosszindulatú daganata  
 C5050 Az emlő alsó-külső negyedének rosszindulatú daganata  
 C5060 Az emlő hónalji részének rosszindulatú daganata  
 C5080 Az emlő átfedő elváltozása, rosszindulatú daganata  
 C5090 Emlő rosszindulatú daganata, k.m.n.

### Fázisok leírása:

**Beavatkozás kód: 71361 Kemoterápia, HER+TAX/D heti adagolásban fenntartó ciklus protokoll szerint (01. fázis)**

**Fázis azonosító: 1 Fázis hossza: 1 [nap]**  
 HER Trastuzumab **Adagolás:** 2,0 mg/kg  
 TAX Paclitaxel **Adagolás:** 100,0 mg/m<sup>2</sup>

**Beavatkozás kód: 71362 Kemoterápia, HER+TAX/D heti adagolásban fenntartó ciklus protokoll szerint (02. fázis)**

**Fázis azonosító: 2 Fázis hossza: 1 [nap]**  
 HER Trastuzumab **Adagolás:** 2,0 mg/kg  
 TAX Paclitaxel **Adagolás:** 100,0 mg/m<sup>2</sup>

**Beavatkozás kód: 71363 Kemoterápia, HER+TAX/D heti adagolásban fenntartó ciklus protokoll szerint (03. fázis)**

**Fázis azonosító: 3 Fázis hossza: 1 [nap]**  
 HER Trastuzumab **Adagolás:** 2,0 mg/kg  
 TAX Paclitaxel **Adagolás:** 100,0 mg/m<sup>2</sup>

**Beavatkozás kód: 71364 Kemoterápia, HER+TAX/D heti adagolásban fenntartó ciklus protokoll szerint (04. fázis)**

**Fázis azonosító: 4 Fázis hossza: 1 [nap]**  
 HER Trastuzumab **Adagolás:** 2,0 mg/kg  
 TAX Paclitaxel **Adagolás:** 100,0 mg/m<sup>2</sup>

**Beavatkozás kód: 71365 Kemoterápia, HER+TAX/D heti adagolásban fenntartó ciklus protokoll szerint (05. fázis)**

**Fázis azonosító: 5 Fázis hossza: 1 [nap]**  
 HER Trastuzumab **Adagolás:** 2,0 mg/kg  
 TAX Paclitaxel **Adagolás:** 100,0 mg/m<sup>2</sup>

**Beavatkozás kód: 71366 Kemoterápia, HER+TAX/D heti adagolásban fenntartó ciklus protokoll szerint (06. fázis)**

**Fázis azonosító: 6 Fázis hossza: 1 [nap]**

HER	Trastuzumab	<b>Adagolás:</b>	2,0	mg/kg
TAX	Paclitaxel	<b>Adagolás:</b>	100,0	mg/m <sup>2</sup>

Ellátási napok a ciklus kezdetétől:	1	2	3	4	5	6	7	8	9	10	11	12	13	14	15
Fázisok:	1							2							3
HER	*							*							*
TAX	*							*							*

Ellátási napok a ciklus kezdetétől:	16	17	18	19	20	21	22	23	24	25	26	27	28	29	30
Fázisok:							4							5	
HER							*							*	
TAX							*							*	

Ellátási napok a ciklus kezdetétől:	31	32	33	34	35	36
Fázisok:						6
HER						*
TAX						*



**7137\* Kemoterápia, HER monoterápia telítési ciklus protokoll szerint**

**Protokoll időtartama** : 1 [nap]  
**Protokollok közti szünet** : 6 [nap]  
**Fázisok száma** : 1

**Diagnózisok:**

C5000 Mellbimbó és bimbóudvar rosszindulatú daganata  
 C5010 Az emlő központi részének rosszindulatú daganata  
 C5020 Az emlő felső-belső negyedének rosszindulatú daganata  
 C5030 Az emlő alsó-belső negyedének rosszindulatú daganata  
 C5040 Az emlő felső-külső negyedének rosszindulatú daganata  
 C5050 Az emlő alsó-külső negyedének rosszindulatú daganata  
 C5060 Az emlő hónalji részének rosszindulatú daganata  
 C5080 Az emlő átfedő elváltozása, rosszindulatú daganata  
 C5090 Emlő rosszindulatú daganata, k.m.n.

**Fázisok leírása:**

**Beavatkozás kód:** 71371 **Kemoterápia, HER monoterápia telítési ciklus protokoll szerint (01. fázis)**

**Fázis azonosító:** 1 **Fázis hossza:** 1 [nap]  
 HER Trastuzumab **Adagolás:** 4,0 mg/kg

Ellátási napok a ciklus kezdetétől:	1
Fázisok:	1
HER	Trastuzumab *







**7142J Kemoterápia, FAM/D protokoll szerint**

**Protokoll időtartama** : 5 [nap]  
**Protokollok közti szünet** : 23 [nap]  
**Fázisok száma** : 1

**Diagnózisok:**

x C7870 A máj másodlagos rosszindulatú daganata

**Fázisok leírása:**

**Beavatkozás kód:** 71421 **Kemoterápia, FAM/D protokoll szerint (01. fázis)**

**Fázis azonosító:** 1 **Fázis hossza:** 5 [nap]

5FU	Fluorouracyl	<b>Adagolás:</b>	425,0	mg/m <sup>2</sup>
FOL	Calcium folinate	<b>Adagolás:</b>	20,0	mg/m <sup>2</sup>
ADM	Doxorubicin	<b>Adagolás:</b>	30,0	mg/m <sup>2</sup>
MMC	Mitomycin	<b>Adagolás:</b>	12,0	mg/m <sup>2</sup>

Ellátási napok a ciklus kezdetétől:		1	2	3	4	5
Fázisok:		1	1	1	1	1
5FU	Fluorouracyl	*	*	*	*	*
FOL	Calcium folinate	*	*	*	*	*
ADM	Doxorubicin		*			
MMC	Mitomycin			*		

## 7143J Kemoterápia, FAP/D protokoll szerint (nyelőcső)

**Protokoll időtartama** : 4 [nap]  
**Protokollok közti szünet** : 24 [nap]  
**Fázisok száma** : 1

### Diagnózisok:

- x C1500 A nyelőcső nyaki szakaszának rosszindulatú daganata
- x C1510 A nyelőcső mellüregi szakaszának rosszindulatú daganata
- x C1520 A nyelőcső hasi szakaszának rosszindulatú daganata
- x C1530 A nyelőcső felső harmadának rosszindulatú daganata
- x C1540 A nyelőcső középső harmadának rosszindulatú daganata
- x C1550 A nyelőcső alsó harmadának rosszindulatú daganata
- x C1580 A nyelőcső átfedő elváltozása, rosszindulatú daganata
- x C1590 Nyelőcső rosszindulatú daganata, k.m.n.

### Fázisok leírása:

**Beavatkozás kód:** 71431 **Kemoterápia, FAP/D protokoll szerint (nyelőcső) (01. fázis)**

**Fázis azonosító:** 1 **Fázis hossza:** 4 [nap]

5FU	Fluorouracyl	<b>Adagolás:</b>	600,0	mg/m2
ADM	Doxorubicin	<b>Adagolás:</b>	30,0	mg/m2
CDDP	Cisplatin	<b>Adagolás:</b>	20,0	mg/m2
FOL	Calcium folinate	<b>Adagolás:</b>	20,0	mg/m2

Ellátási napok a ciklus kezdetétől:		1	2	3	4
Fázisok:		1	1	1	1
5FU	Fluorouracyl	*	*	*	*
ADM	Doxorubicin	*	*		
CDDP	Cisplatin	*	*		
FOL	Calcium folinate	*	*	*	*

## 7144J Kemoterápia, GEM+CDDP/BI protokoll szerint első ciklus

Protokoll időtartama : 22 [nap]  
 Protokollok közti szünet : 6 [nap]  
 Fázisok száma : 4

### Diagnózisok:

- x C2500 Hasnyálmirigy fej rosszindulatú daganata
- x C2510 Hasnyálmirigy test rosszindulatú daganata
- x C2520 Hasnyálmirigy fark rosszindulatú daganata
- x C2530 Hasnyálmirigy vezeték rosszindulatú daganata
- x C2540 Endocrín pancreas rosszindulatú daganata
- x C2570 A hasnyálmirigy egyéb részeinek rosszindulatú daganata
- x C2580 A hasnyálmirigy átfedő rosszindulatú daganata
- x C2590 Hasnyálmirigy rosszindulatú daganata, k.m.n.

### Fázisok leírása:

**Beavatkozás kód: 71441 Kemoterápia, GEM+CDDP/BI protokoll szerint első ciklus (01. fázis)**

**Fázis azonosító: 1 Fázis hossza: 1 [nap]**  
 CDDP Cisplatin Adagolás: 20,0 mg/m2  
 GEM Gemcitabine Adagolás: 1000,0 mg/m2

**Beavatkozás kód: 71442 Kemoterápia, GEM+CDDP/BI protokoll szerint első ciklus (02. fázis)**

**Fázis azonosító: 2 Fázis hossza: 1 [nap]**  
 CDDP Cisplatin Adagolás: 20,0 mg/m2  
 GEM Gemcitabine Adagolás: 1000,0 mg/m2

**Beavatkozás kód: 71443 Kemoterápia, GEM+CDDP/BI protokoll szerint első ciklus (03. fázis)**

**Fázis azonosító: 3 Fázis hossza: 1 [nap]**  
 CDDP Cisplatin Adagolás: 20,0 mg/m2  
 GEM Gemcitabine Adagolás: 1000,0 mg/m2

**Beavatkozás kód: 71444 Kemoterápia, GEM+CDDP/BI protokoll szerint első ciklus (04. fázis)**

**Fázis azonosító: 4 Fázis hossza: 1 [nap]**  
 CDDP Cisplatin Adagolás: 20,0 mg/m2  
 GEM Gemcitabine Adagolás: 1000,0 mg/m2

Ellátási napok a ciklus kezdetétől:	1	2	3	4	5	6	7	8	9	10	11	12	13	14	15
Fázisok:	1							2							3
CDDP	Cisplatin	*						*							*
GEM	Gemcitabine	*						*							*

Ellátási napok a ciklus kezdetétől:	16	17	18	19	20	21	22
Fázisok:							4
CDDP	Cisplatin						*
GEM	Gemcitabine						*

## 7145J Kemoterápia, GEM+CDDP/BII protokoll szerint további ciklus

**Protokoll időtartama** : 15 [nap]  
**Protokollok közti szünet** : 13 [nap]  
**Fázisok száma** : 3

### Diagnózisok:

- x C2500 Hasnyálmirigy fej rosszindulatú daganata
- x C2510 Hasnyálmirigy test rosszindulatú daganata
- x C2520 Hasnyálmirigy fark rosszindulatú daganata
- x C2530 Hasnyálmirigy vezeték rosszindulatú daganata
- x C2540 Endocrin pancreas rosszindulatú daganata
- x C2570 A hasnyálmirigy egyéb részeinek rosszindulatú daganata
- x C2580 A hasnyálmirigy átfedő rosszindulatú daganata
- x C2590 Hasnyálmirigy rosszindulatú daganata, k.m.n.

### Fázisok leírása:

**Beavatkozás kód: 71451 Kemoterápia, GEM+CDDP/BII protokoll szerint további ciklus (01. fázis)**

**Fázis azonosító: 1 Fázis hossza: 1 [nap]**  
 CDDP Cisplatin **Adagolás:** 20,0 mg/m2  
 GEM Gemcitabine **Adagolás:** 1000,0 mg/m2

**Beavatkozás kód: 71452 Kemoterápia, GEM+CDDP/BII protokoll szerint további ciklus (02. fázis)**

**Fázis azonosító: 2 Fázis hossza: 1 [nap]**  
 CDDP Cisplatin **Adagolás:** 20,0 mg/m2  
 GEM Gemcitabine **Adagolás:** 1000,0 mg/m2

**Beavatkozás kód: 71453 Kemoterápia, GEM+CDDP/BII protokoll szerint további ciklus (03. fázis)**

**Fázis azonosító: 3 Fázis hossza: 1 [nap]**  
 CDDP Cisplatin **Adagolás:** 20,0 mg/m2  
 GEM Gemcitabine **Adagolás:** 1000,0 mg/m2

Ellátási napok a ciklus kezdetétől:		1	2	3	4	5	6	7	8	9	10	11	12	13	14	15
Fázisok:		1							2							3
CDDP	Cisplatin	*							*							*
GEM	Gemcitabine	*							*							*



**7147J Kemoterápia, MTX-citarabine protokoll szerint**

**Protokoll időtartama** : 1 [nap]  
**Protokollok közti szünet** : 27 [nap]  
**Fázisok száma** : 1

**Diagnózisok:**

- x C7000 Agyburkok rosszindulatú daganata
- x C7010 Gerincevelő burkok rosszindulatú daganata
- x C7090 Meninx rosszindulatú daganata, k.m.n.

**Fázisok leírása:**

**Beavatkozás kód:** 71471 **Kemoterápia, MTX-citarabine protokoll szerint (01. fázis)**

**Fázis azonosító:** 1 **Fázis hossza:** 1 [nap]  
ARAC Citarabine **Adagolás:** 90,0 mg/m2  
MTX Methotrexate **Adagolás:** 15,0 mg/m2

Ellátási napok a ciklus kezdetétől:	1	
Fázisok:	1	
ARAC	Citarabine	*
MTX	Methotrexate	*

## 7152X Kemoterápia, CYVADIC/A protokoll szerint

Protokoll időtartama : 5 [nap]  
 Protokollok közti szünet : 16 [nap]  
 Fázisok száma : 1

### Diagnózisok:

- C4500 A mellhártya mesotheliomája
- C4510 A hashártya mesotheliomája
- C4520 A szívburok mesotheliomája
- C4570 Mesothelioma egyéb lokalizációban
- C4590 Mesothelioma, k.m.n.
- C4600 A bőr Kaposi-sarcomája
- C4610 A lágyrészek Kaposi-sarcomája
- C4620 A szájpad Kaposi-sarcomája
- C4630 A nyirokcsomók Kaposi-sarcomája
- C4670 Kaposi-sarcoma egyéb lokalizációban
- C4680 Több szerv Kaposi sarcomája
- C4690 Kaposi-sarcoma, k.m.n.
- C4900 Fej, arc és nyak kötőszöve és lágyrészeinek rosszind. daganata
- C4910 A felső végtag, váll kötőszöve és lágyrészeinek rosszind. daganata
- C4920 Az alsó végtag, csípő kötőszöve és lágyrészeinek rosszind. daganata
- C4930 A mellkas kötőszöve és lágyrészeinek rosszindulatú daganata
- C4940 A has kötőszöve és lágyrészeinek rosszindulatú daganata
- C4950 A medence kötőszöve és lágyrészeinek rosszindulatú daganata
- C4960 A törzs kötőszöve és lágyrészeinek rosszindulatú daganata, k.m.n.
- C4980 A kötőszövet és lágyrészek átfedő elváltozása, rosszindulatú daganata
- C4990 Kötőszövet és lágyrészek rosszindulatú daganata, k.m.n.
- x C5400 A méh isthmusa rosszindulatú daganata
- x C5410 Endometrium rosszindulatú daganata
- x C5420 Myometrium rosszindulatú daganata
- x C5430 Méhfundus rosszindulatú daganata
- x C5480 A méhtest átfedő elváltozása, rosszindulatú daganata
- x C5490 Méhtest rosszindulatú daganata, k.m.n.

### Fázisok leírása:

Beavatkozás kód: 71521 Kemoterápia, CYVADIC/A protokoll szerint (01. fázis)

Fázis azonosító: 1 Fázis hossza: 5 [nap]

ADM	Doxorubicin	Adagolás:	50,0	mg/m <sup>2</sup>
CPH	Cyclophosphamide	Adagolás:	500,0	mg/m <sup>2</sup>
DTIC	Dacarbazine	Adagolás:	250,0	mg/m <sup>2</sup>
VCR	Vincristine	Adagolás:	1,0	mg/m <sup>2</sup>

Ellátási napok a ciklus kezdetétől:		1	2	3	4	5
Fázisok:		1	1	1	1	1
ADM	Doxorubicin	*				
CPH	Cyclophosphamide	*				
DTIC	Dacarbazine	*	*	*	*	*
VCR	Vincristine	*				*

**7153\* Kemoterápia, IFO+ADM/A protokoll szerint**

**Protokoll időtartama** : 1 [nap]  
**Protokollok közti szünet** : 27 [nap]  
**Fázisok száma** : 1

**Diagnózisok:**

C4500 A mellhártya mesotheliomája  
 C4510 A hashártya mesotheliomája  
 C4520 A szívburok mesotheliomája  
 C4570 Mesothelioma egyéb lokalizációban  
 C4590 Mesothelioma, k.m.n.  
 C4600 A bőr Kaposi-sarcomája  
 C4610 A lágyrészek Kaposi-sarcomája  
 C4620 A szájpad Kaposi-sarcomája  
 C4630 A nyirokcsomók Kaposi-sarcomája  
 C4670 Kaposi-sarcoma egyéb lokalizációban  
 C4680 Több szerv Kaposi sarcomája  
 C4690 Kaposi-sarcoma, k.m.n.  
 C4700 A fej, az arc és a nyak perifériás idegeinek rosszindulatú daganata  
 C4710 A felső végtag, váll perifériás idegeinek rosszindulatú daganata  
 C4720 Az alsó végtag, csípő perifériás idegeinek rosszindulatú daganata  
 C4730 A mellkas perifériás idegeinek rosszindulatú daganata  
 C4740 A has perifériás idegeinek rosszindulatú daganata  
 C4750 A medence perifériás idegeinek rosszindulatú daganata  
 C4760 A törzs perifériás idegeinek rosszindulatú daganata, k.m.n.  
 C4780 Perifériás idegek és autonóm idegrendszer rosszind. átfedő elváltozása  
 C4790 Perifériás idegek és autonóm idegrendszer rosszind. daganata k.m.n.  
 C4800 Retroperitoneum rosszindulatú daganata  
 C4810 A hashártya meghatározott részeinek rosszindulatú daganata  
 C4820 Hashártya rosszindulatú daganata, k.m.n.  
 C4880 Retroperitoneum és hashártya átfedő elváltozása, rosszind. daganata  
 C4900 Fej, arc és nyak kötőszöve és lágyrészeinek rosszind. daganata  
 C4910 A felső végtag, váll kötőszöve és lágyrészeinek rosszind. daganata  
 C4920 Az alsó végtag, csípő kötőszöve és lágyrészeinek rosszind. daganata  
 C4930 A mellkas kötőszöve és lágyrészeinek rosszindulatú daganata  
 C4940 A has kötőszöve és lágyrészeinek rosszindulatú daganata  
 C4950 A medence kötőszöve és lágyrészeinek rosszindulatú daganata  
 C4960 A törzs kötőszöve és lágyrészeinek rosszindulatú daganata, k.m.n.  
 C4980 A kötőszövet és lágyrészek átfedő elváltozása, rosszindulatú daganata  
 C4990 Kötőszövet és lágyrészek rosszindulatú daganata, k.m.n.  
 C5000 Mellbimbó és bimbóudvar rosszindulatú daganata  
 C5010 Az emlő központi részének rosszindulatú daganata  
 C5020 Az emlő felső-belső negyedének rosszindulatú daganata  
 C5030 Az emlő alsó-belső negyedének rosszindulatú daganata  
 C5040 Az emlő felső-külső negyedének rosszindulatú daganata  
 C5050 Az emlő alsó-külső negyedének rosszindulatú daganata  
 C5060 Az emlő hónalji részének rosszindulatú daganata  
 C5080 Az emlő átfedő elváltozása, rosszindulatú daganata  
 C5090 Emlő rosszindulatú daganata, k.m.n.

**Fázisok leírása:**

**Beavatkozás kód:** 71531 **Kemoterápia, IFO+ADM/A protokoll szerint (01. fázis)**

**Fázis azonosító:** 1 **Fázis hossza:** 1 [nap]  
 ADM Doxorubicin **Adagolás:** 50,0 mg/m<sup>2</sup>  
 IFO Ifosfamide **Adagolás:** 5000,0 mg/m<sup>2</sup>

MESNA Mesna

**Adagolás:** 5000,0 mg/m<sup>2</sup>

Ellátási napok a ciklus kezdetétől:		1
Fázisok:		1
ADM	Doxorubicin	*
IFO	Ifosfamide	*
MESNA	Mesna	*

**7154\* Kemoterápia, IFO+ADM/B protokoll szerint**

**Protokoll időtartama** : 2 [nap]  
**Protokollok közti szünet** : 26 [nap]  
**Fázisok száma** : 1

**Diagnózisok:**

C4500 A mellhártya mesotheliomája  
 C4510 A hashártya mesotheliomája  
 C4520 A szívburok mesotheliomája  
 C4570 Mesothelioma egyéb lokalizációban  
 C4590 Mesothelioma, k.m.n.  
 C4600 A bőr Kaposi-sarcomája  
 C4610 A lágyrészek Kaposi-sarcomája  
 C4620 A szájpád Kaposi-sarcomája  
 C4630 A nyirokcsomók Kaposi-sarcomája  
 C4670 Kaposi-sarcoma egyéb lokalizációban  
 C4680 Több szerv Kaposi sarcomája  
 C4690 Kaposi-sarcoma, k.m.n.  
 C4700 A fej, az arc és a nyak perifériás idegeinek rosszindulatú daganata  
 C4710 A felső végtag, váll perifériás idegeinek rosszindulatú daganata  
 C4720 Az alsó végtag, csípő perifériás idegeinek rosszindulatú daganata  
 C4730 A mellkas perifériás idegeinek rosszindulatú daganata  
 C4740 A has perifériás idegeinek rosszindulatú daganata  
 C4750 A medence perifériás idegeinek rosszindulatú daganata  
 C4760 A törzs perifériás idegeinek rosszindulatú daganata, k.m.n.  
 C4780 Perifériás idegek és autonóm idegrendszer rosszind. átfedő elváltozása  
 C4790 Perifériás idegek és autonóm idegrendszer rosszind. daganata k.m.n.  
 C4800 Retroperitoneum rosszindulatú daganata  
 C4810 A hashártya meghatározott részeinek rosszindulatú daganata  
 C4820 Hashártya rosszindulatú daganata, k.m.n.  
 C4880 Retroperitoneum és hashártya átfedő elváltozása, rosszind. daganata  
 C4900 Fej, arc és nyak kötőszöve és lágyrészeinek rosszind. daganata  
 C4910 A felső végtag, váll kötőszöve és lágyrészeinek rosszind. daganata  
 C4920 Az alsó végtag, csípő kötőszöve és lágyrészeinek rosszind. daganata  
 C4930 A mellkas kötőszöve és lágyrészeinek rosszindulatú daganata  
 C4940 A has kötőszöve és lágyrészeinek rosszindulatú daganata  
 C4950 A medence kötőszöve és lágyrészeinek rosszindulatú daganata  
 C4960 A törzs kötőszöve és lágyrészeinek rosszindulatú daganata, k.m.n.  
 C4980 A kötőszövet és lágyrészek átfedő elváltozása, rosszindulatú daganata  
 C4990 Kötőszövet és lágyrész rosszindulatú daganata, k.m.n.  
 C5000 Mellbimbó és bimbóudvar rosszindulatú daganata  
 C5010 Az emlő központi részének rosszindulatú daganata  
 C5020 Az emlő felső-belső negyedének rosszindulatú daganata  
 C5030 Az emlő alsó-belső negyedének rosszindulatú daganata  
 C5040 Az emlő felső-külső negyedének rosszindulatú daganata  
 C5050 Az emlő alsó-külső negyedének rosszindulatú daganata  
 C5060 Az emlő hónalji részének rosszindulatú daganata  
 C5080 Az emlő átfedő elváltozása, rosszindulatú daganata  
 C5090 Emlő rosszindulatú daganata, k.m.n.

**Fázisok leírása:**

**Beavatkozás kód:** 71541 **Kemoterápia, IFO+ADM/B protokoll szerint (01. fázis)**

**Fázis azonosító:** 1 **Fázis hossza:** 2 [nap]

ADM	Doxorubicin	<b>Adagolás:</b>	30,0	mg/m <sup>2</sup>
IFO	Ifosfamide	<b>Adagolás:</b>	3750,0	mg/m <sup>2</sup>

MESNA Mesna

**Adagolás:** 3750,0 mg/m<sup>2</sup>

Ellátási napok a ciklus kezdetétől:		1	2
Fázisok:		1	1
ADM	Doxorubicin	*	
IFO	Ifosfamide	*	*
MESNA	Mesna	*	*

**7156\* Kemoterápia, IFO+ADM/C protokoll szerint**

**Protokoll időtartama** : 1 [nap]  
**Protokollok közti szünet** : 27 [nap]  
**Fázisok száma** : 1

**Diagnózisok:**

C4500 A mellhártya mesotheliomája  
 C4510 A hashártya mesotheliomája  
 C4520 A szívburok mesotheliomája  
 C4570 Mesothelioma egyéb lokalizációban  
 C4590 Mesothelioma, k.m.n.  
 C4600 A bőr Kaposi-sarcomája  
 C4610 A lágyrészek Kaposi-sarcomája  
 C4620 A szájpad Kaposi-sarcomája  
 C4630 A nyirokcsomók Kaposi-sarcomája  
 C4670 Kaposi-sarcoma egyéb lokalizációban  
 C4680 Több szerv Kaposi sarcomája  
 C4690 Kaposi-sarcoma, k.m.n.  
 C4700 A fej, az arc és a nyak perifériás idegeinek rosszindulatú daganata  
 C4710 A felső végtag, váll perifériás idegeinek rosszindulatú daganata  
 C4720 Az alsó végtag, csípő perifériás idegeinek rosszindulatú daganata  
 C4730 A mellkas perifériás idegeinek rosszindulatú daganata  
 C4740 A has perifériás idegeinek rosszindulatú daganata  
 C4750 A medence perifériás idegeinek rosszindulatú daganata  
 C4760 A törzs perifériás idegeinek rosszindulatú daganata, k.m.n.  
 C4780 Perifériás idegek és autonóm idegrendszer rosszind. átfedő elváltozása  
 C4790 Perifériás idegek és autonóm idegrendszer rosszind. daganata k.m.n.  
 C4800 Retroperitoneum rosszindulatú daganata  
 C4810 A hashártya meghatározott részeinek rosszindulatú daganata  
 C4820 Hashártya rosszindulatú daganata, k.m.n.  
 C4880 Retroperitoneum és hashártya átfedő elváltozása, rosszind. daganata  
 C4900 Fej, arc és nyak kötőszöve és lágyrészeinek rosszind. daganata  
 C4910 A felső végtag, váll kötőszöve és lágyrészeinek rosszind. daganata  
 C4920 Az alsó végtag, csípő kötőszöve és lágyrészeinek rosszind. daganata  
 C4930 A mellkas kötőszöve és lágyrészeinek rosszindulatú daganata  
 C4940 A has kötőszöve és lágyrészeinek rosszindulatú daganata  
 C4950 A medence kötőszöve és lágyrészeinek rosszindulatú daganata  
 C4960 A törzs kötőszöve és lágyrészeinek rosszindulatú daganata, k.m.n.  
 C4980 A kötőszövet és lágyrészek átfedő elváltozása, rosszindulatú daganata  
 C4990 Kötőszövet és lágyrészek rosszindulatú daganata, k.m.n.  
 C5000 Mellbimbó és bimbóudvar rosszindulatú daganata  
 C5010 Az emlő központi részének rosszindulatú daganata  
 C5020 Az emlő felső-belső negyedének rosszindulatú daganata  
 C5030 Az emlő alsó-belső negyedének rosszindulatú daganata  
 C5040 Az emlő felső-külső negyedének rosszindulatú daganata  
 C5050 Az emlő alsó-külső negyedének rosszindulatú daganata  
 C5060 Az emlő hónalji részének rosszindulatú daganata  
 C5080 Az emlő átfedő elváltozása, rosszindulatú daganata  
 C5090 Emlő rosszindulatú daganata, k.m.n.

**Fázisok leírása:**

**Beavatkozás kód:** 71561 **Kemoterápia, IFO+ADM/C protokoll szerint (01. fázis)**

**Fázis azonosító:** 1 **Fázis hossza:** 1 [nap]  
 ADM Doxorubicin **Adagolás:** 75,0 mg/m2  
 IFO Ifosfamide **Adagolás:** 5000,0 mg/m2

MESNA Mesna

**Adagolás:** 5000,0 mg/m<sup>2</sup>

Ellátási napok a ciklus kezdetétől:		1
Fázisok:		1
ADM	Doxorubicin	*
IFO	Ifosfamide	*
MESNA	Mesna	*



**7157\* Kemoterápia, GEM+CBP protokoll szerint**

**Protokoll időtartama** : 8 [nap]  
**Protokollok közti szünet** : 13 [nap]  
**Fázisok száma** : 2

**Diagnózisok:**

x C56H0 A petefészek rosszindulatú daganata

**Fázisok leírása:**

**Beavatkozás kód: 71571 Kemoterápia, GEM+CBP protokoll szerint (01. fázis)**

**Fázis azonosító: 1 Fázis hossza: 1 [nap]**  
 CBP Carboplatin **Adagolás:** 300,0 mg/m2  
 GEM Gemcitabine **Adagolás:** 1000,0 mg/m2

**Beavatkozás kód: 71572 Kemoterápia, GEM+CBP protokoll szerint (02. fázis)**

**Fázis azonosító: 2 Fázis hossza: 1 [nap]**  
 GEM Gemcitabine **Adagolás:** 1000,0 mg/m2

Ellátási napok a ciklus kezdetétől:	1	2	3	4	5	6	7	8
Fázisok:	1							2
CBP	Carboplatin	*						
GEM	Gemcitabine	*						*

## 7158\* Kemoterápia, L-ADM protokoll szerint

Protokoll időtartama : 1 [nap]  
 Protokollok közti szünet : 27 [nap]  
 Fázisok száma : 1

### Diagnózisok:

C56H0 A petefészek rosszindulatú daganata

### Fázisok leírása:

Beavatkozás kód: 71581 Kemoterápia, L-ADM protokoll szerint (01. fázis)

Fázis azonosító: 1 Fázis hossza: 1 [nap]  
 L-ADM L-Doxorubicin Adagolás: 50,0 mg/m<sup>2</sup>

Ellátási napok a ciklus kezdetétől:	1
Fázisok:	1
L-ADM L-Doxorubicin	*

**7159\* Kemoterápia, CDDP+5FU/C protokoll szerint**

**Protokoll időtartama** : 1 [nap]  
**Protokollok közti szünet** : 27 [nap]  
**Fázisok száma** : 1

**Diagnózisok:**

C5300 Endocervix rosszindulatú daganata  
 C5310 Exocervix rosszindulatú daganata  
 C5380 A méhnyak átfedő elváltozása, rosszindulatú daganata  
 C5390 Méhnyak rosszindulatú daganata, k.m.n.

**Fázisok leírása:**

**Beavatkozás kód:** 71591 **Kemoterápia, CDDP+5FU/C protokoll szerint (01. fázis)**

**Fázis azonosító:** 1 **Fázis hossza:** 1 [nap]  
 5FU Fluorouracyl **Adagolás:** 600,0 mg/m<sup>2</sup>  
 CDDP Cisplatin **Adagolás:** 100,0 mg/m<sup>2</sup>

Ellátási napok a ciklus kezdetétől:		1
Fázisok:		1
5FU	Fluorouracyl	*
CDDP	Cisplatin	*

## 7160\* Kemoterápia, CDDP/B protokoll szerint

Protokoll időtartama : 22 [nap]  
 Protokollok közti szünet : 6 [nap]  
 Fázisok száma : 4

### Diagnózisok:

C5300 Endocervix rosszindulatú daganata  
 C5310 Exocervix rosszindulatú daganata  
 C5380 A méhnyak átfedő elváltozása, rosszindulatú daganata  
 C5390 Méhnyak rosszindulatú daganata, k.m.n.

### Fázisok leírása:

**Beavatkozás kód: 71601 Kemoterápia, CDDP/B protokoll szerint (01. fázis)**

**Fázis azonosító: 1 Fázis hossza: 1 [nap]**  
 CDDP Cisplatin Adagolás: 40,0 mg/m2

**Beavatkozás kód: 71602 Kemoterápia, CDDP/B protokoll szerint (02. fázis)**

**Fázis azonosító: 2 Fázis hossza: 1 [nap]**  
 CDDP Cisplatin Adagolás: 40,0 mg/m2

**Beavatkozás kód: 71603 Kemoterápia, CDDP/B protokoll szerint (03. fázis)**

**Fázis azonosító: 3 Fázis hossza: 1 [nap]**  
 CDDP Cisplatin Adagolás: 40,0 mg/m2

**Beavatkozás kód: 71604 Kemoterápia, CDDP/B protokoll szerint (04. fázis)**

**Fázis azonosító: 4 Fázis hossza: 1 [nap]**  
 CDDP Cisplatin Adagolás: 40,0 mg/m2

Ellátási napok a ciklus kezdetétől:	1	2	3	4	5	6	7	8	9	10	11	12	13	14	15
Fázisok:	1							2							3
CDDP Cisplatin	*							*							*

Ellátási napok a ciklus kezdetétől:	16	17	18	19	20	21	22
Fázisok:							4
CDDP Cisplatin							*

**7161\* Kemoterápia, CEP/2 protokoll szerint**

**Protokoll időtartama** : 1 [nap]  
**Protokollok közti szünet** : 27 [nap]  
**Fázisok száma** : 1

**Diagnózisok:**

C56H0 A petefészek rosszindulatú daganata

**Fázisok leírása:**

**Beavatkozás kód:** 71611 **Kemoterápia, CEP/2 protokoll szerint (01. fázis)**

**Fázis azonosító:** 1 **Fázis hossza:** 1 [nap]

CDDP	Cisplatin	<b>Adagolás:</b>	50,0	mg/m <sup>2</sup>
CPH	Cyclophosphamide	<b>Adagolás:</b>	500,0	mg/m <sup>2</sup>
EPI	Epirubicin	<b>Adagolás:</b>	60,0	mg/m <sup>2</sup>

Ellátási napok a ciklus kezdetétől:		1
Fázisok:		1
CDDP	Cisplatin	*
CPH	Cyclophosphamide	*
EPI	Epirubicin	*

**7162\* Kemoterápia, TOPO/C protokoll szerint**

Protokoll időtartama : 1 [nap]  
Protokollok közti szünet : 6 [nap]  
Fázisok száma : 1

**Diagnózisok:**

C56H0 A petefészek rosszindulatú daganata

**Fázisok leírása:**

Beavatkozás kód: 71621 Kemoterápia, TOPO/C protokoll szerint (01. fázis)

Fázis azonosító: 1 Fázis hossza: 1 [nap]  
HYCA Topotecan Adagolás: 4,0 mg/m<sup>2</sup>

Ellátási napok a ciklus kezdetétől:	1
Fázisok:	1
HYCA Topotecan	*

**7163\* Kemoterápia, PEV/A protokoll szerint**

**Protokoll időtartama** : 3 [nap]  
**Protokollok közti szünet** : 25 [nap]  
**Fázisok száma** : 1

**Diagnózisok:**

C56H0 A petefészek rosszindulatú daganata

**Fázisok leírása:**

**Beavatkozás kód:** 71631 **Kemoterápia, PEV/A protokoll szerint (01. fázis)**

**Fázis azonosító:** 1 **Fázis hossza:** 3 [nap]

CDDP	Cisplatin	<b>Adagolás:</b>	30,0	mg/m2
EPI	Epirubicin	<b>Adagolás:</b>	60,0	mg/m2
VP	Etoposide	<b>Adagolás:</b>	100,0	mg/m2

Ellátási napok a ciklus kezdetétől:		1	2	3
Fázisok:		1	1	1
CDDP	Cisplatin	*	*	*
EPI	Epirubicin	*	*	*
VP	Etoposide	*	*	*

**7165\* Kemoterápia, TXT protokoll szerint**

Protokoll időtartama : 1 [nap]  
Protokollok közti szünet : 6 [nap]  
Fázisok száma : 1

**Diagnózisok:**

C61H0 A prostata rosszindulatú daganata

**Fázisok leírása:**

Beavatkozás kód: 71651 Kemoterápia, TXT protokoll szerint (01. fázis)

Fázis azonosító: 1 Fázis hossza: 1 [nap]  
TXT Docetaxel Adagolás: 40,0 mg/m<sup>2</sup>

Ellátási napok a ciklus kezdetétől:	1
Fázisok:	1
TXT Docetaxel	*



**7167\* Kemoterápia, TAX+CBP/B protokoll szerint**

**Protokoll időtartama** : 1 [nap]  
**Protokollok közti szünet** : 20 [nap]  
**Fázisok száma** : 1

**Diagnózisok:**

C56H0 A petefészek rosszindulatú daganata

**Fázisok leírása:**

**Beavatkozás kód:** 71671 **Kemoterápia, TAX+CBP/B protokoll szerint (01. fázis)**

**Fázis azonosító:** 1 **Fázis hossza:** 1 [nap]  
 CBP Carboplatin **Adagolás:** 400,0 mg/m2  
 TAX Paclitaxel **Adagolás:** 175,0 mg/m2

Ellátási napok a ciklus kezdetétől:	1
Fázisok:	1
CBP	Carboplatin
TAX	Paclitaxel

**7168\* Kemoterápia, TAX+CBP/C protokoll szerint**

**Protokoll időtartama** : 1 [nap]  
**Protokollok közti szünet** : 6 [nap]  
**Fázisok száma** : 1

**Diagnózisok:**

C5000 Mellbimbó és bimbóudvar rosszindulatú daganata  
 C5010 Az emlő központi részének rosszindulatú daganata  
 C5020 Az emlő felső-belső negyedének rosszindulatú daganata  
 C5030 Az emlő alsó-belső negyedének rosszindulatú daganata  
 C5040 Az emlő felső-külső negyedének rosszindulatú daganata  
 C5050 Az emlő alsó-külső negyedének rosszindulatú daganata  
 C5060 Az emlő hónalji részének rosszindulatú daganata  
 C5080 Az emlő átfedő elváltozása, rosszindulatú daganata  
 C5090 Emlő rosszindulatú daganata, k.m.n.  
 C56H0 A petefészek rosszindulatú daganata

**Fázisok leírása:**

**Beavatkozás kód: 71681 Kemoterápia, TAX+CBP/C protokoll szerint (01. fázis)**

**Fázis azonosító: 1 Fázis hossza: 1 [nap]**  
 CBP Carboplatin **Adagolás:** 150,0 mg/m<sup>2</sup>  
 TAX Paclitaxel **Adagolás:** 80,0 mg/m<sup>2</sup>

Ellátási napok a ciklus kezdetétől:		1
Fázisok:		1
CBP	Carboplatin	*
TAX	Paclitaxel	*

**7169\* Kemoterápia, TAX/A monoterápia heti kezelés protokoll szerint**

Protokoll időtartama : 1 [nap]  
Protokollok közti szünet : 6 [nap]  
Fázisok száma : 1

**Diagnózisok:**

C56H0 A petefészek rosszindulatú daganata

**Fázisok leírása:**

Beavatkozás kód: **71691** Kemoterápia, TAX/A monoterápia heti kezelés protokoll szerint (01. fázis)

Fázis azonosító: **1** Fázis hossza: **1 [nap]**  
TAX Paclitaxel Adagolás: 100,0 mg/m<sup>2</sup>

Ellátási napok a ciklus kezdetétől:	1
Fázisok:	1
TAX Paclitaxel	*

**7170\* Kemoterápia, CBP-monoterápia protokoll szerint**

**Protokoll időtartama** : 1 [nap]  
**Protokollok közti szünet** : 27 [nap]  
**Fázisok száma** : 1

**Diagnózisok:**

C56H0 A petefészek rosszindulatú daganata

**Fázisok leírása:**

**Beavatkozás kód:** 71701 **Kemoterápia, CBP-monoterápia protokoll szerint (01. fázis)**

**Fázis azonosító:** 1 **Fázis hossza:** 1 [nap]  
 CBP Carboplatin **Adagolás:** 400,0 mg/m<sup>2</sup>

Ellátási napok a ciklus kezdetétől:	1
Fázisok:	1
CBP Carboplatin	*

**7171\* Kemoterápia, VP monoterápia protokoll szerint**

**Protokoll időtartama** : 3 [nap]  
**Protokollok közti szünet** : 25 [nap]  
**Fázisok száma** : 1

**Diagnózisok:**

C56H0 A petefészek rosszindulatú daganata

**Fázisok leírása:**

**Beavatkozás kód:** 71711 **Kemoterápia, VP monoterápia protokoll szerint (01. fázis)**

**Fázis azonosító:** 1 **Fázis hossza:** 3 [nap]  
 VP Etoposide **Adagolás:** 100,0 mg/m<sup>2</sup>

Ellátási napok a ciklus kezdetétől:	1	2	3
Fázisok:	1	1	1
VP Etoposide	*	*	*

**7172\* Kemoterápia, VPB protokoll szerint**

**Protokoll időtartama** : 1 [nap]  
**Protokollok közti szünet** : 27 [nap]  
**Fázisok száma** : 1

**Diagnózisok:**

C5300 Endocervix rosszindulatú daganata  
 C5310 Exocervix rosszindulatú daganata  
 C5380 A méhnyak átfedő elváltozása, rosszindulatú daganata  
 C5390 Méhnyak rosszindulatú daganata, k.m.n.

**Fázisok leírása:**

**Beavatkozás kód:** 71721 **Kemoterápia, VPB protokoll szerint (01. fázis)**

**Fázis azonosító:** 1 **Fázis hossza:** 1 [nap]

BLM	Bleomycin	<b>Adagolás:</b>	15,0	mg
CDDP	Cisplatin	<b>Adagolás:</b>	50,0	mg/m <sup>2</sup>
VCR	Vincristine	<b>Adagolás:</b>	1,0	mg/m <sup>2</sup>

Ellátási napok a ciklus kezdetétől:		1
Fázisok:		1
BLM	Bleomycin	*
CDDP	Cisplatin	*
VCR	Vincristine	*



## 7175J Kemoterápia, CVB protokoll szerint

Protokoll időtartama : 12 [nap]  
 Protokollok közti szünet : 16 [nap]  
 Fázisok száma : 3

### Diagnózisok:

x C58H0 A méhlepény rosszindulatú daganata

### Fázisok leírása:

**Beavatkozás kód: 71751 Kemoterápia, CVB protokoll szerint (01. fázis)**

**Fázis azonosító: 1 Fázis hossza: 5 [nap]**

CDDP	Cisplatin	<b>Adagolás:</b>	20,0	mg/m2
VP	Etoposide	<b>Adagolás:</b>	150,0	mg/m2
BLM	Bleomycin	<b>Adagolás:</b>	30,0	mg

**Beavatkozás kód: 71752 Kemoterápia, CVB protokoll szerint (02. fázis)**

**Fázis azonosító: 2 Fázis hossza: 1 [nap]**

BLM	Bleomycin	<b>Adagolás:</b>	30,0	mg
-----	-----------	------------------	------	----

**Beavatkozás kód: 71753 Kemoterápia, CVB protokoll szerint (03. fázis)**

**Fázis azonosító: 3 Fázis hossza: 1 [nap]**

BLM	Bleomycin	<b>Adagolás:</b>	30,0	mg
-----	-----------	------------------	------	----

Ellátási napok a ciklus kezdetétől:	1	2	3	4	5	6	7	8	9	10	11	12
Fázisok:	1	1	1	1	1		2					3
CDDP	Cisplatin	*	*	*	*	*						
VP	Etoposide	*	*	*	*	*						
BLM	Bleomycin		*				*					*



**7177\* Kemoterápia, közepdózisú MTX+FOLINAC rescue protokoll szerint**

**Protokoll időtartama** : 8 [nap]  
**Protokollok közti szünet** : 20 [nap]  
**Fázisok száma** : 1

**Diagnózisok:**

C58H0 A méhlepény rosszindulatú daganata

**Fázisok leírása:**

**Beavatkozás kód:** 71771 **Kemoterápia, közepdózisú MTX+FOLINAC rescue protokoll szerint (01. fázis)**

**Fázis azonosító:** 1 **Fázis hossza:** 8 [nap]  
 MTX Methotrexate **Adagolás:** 50,0 mg/m<sup>2</sup>  
 FOL Calcium folinate **Adagolás:** 5,0 mg/m<sup>2</sup>

Ellátási napok a ciklus kezdetétől:		1	2	3	4	5	6	7	8
Fázisok:		1	1	1	1	1	1	1	1
MTX	Methotrexate	*		*		*		*	
FOL	Calcium folinate		*		*		*		*

## 7179\* Kemoterápia, GEM/C protokoll szerint

**Protokoll időtartama** : 8 [nap]  
**Protokollok közti szünet** : 13 [nap]  
**Fázisok száma** : 2

### Diagnózisok:

C3400 Főhörgő rosszindulatú daganata  
 C3410 Felső lebeny, hörgő vagy tüdő rosszindulatú daganata  
 C3420 Középső lebeny, hörgő vagy tüdő rosszindulatú daganata  
 C3430 Alsó lebeny, hörgő vagy tüdő rosszindulatú daganata  
 C3480 A hörgő és tüdő átfedő elváltozása, rosszindulatú daganata  
 C3490 Hörgő vagy tüdő rosszindulatú daganata, k.m.n.

### Fázisok leírása:

**Beavatkozás kód: 71791 Kemoterápia, GEM/C protokoll szerint (01. fázis)**

**Fázis azonosító: 1 Fázis hossza: 1 [nap]**  
 GEM Gemcitabine **Adagolás:** 1250,0 mg/m<sup>2</sup>

**Beavatkozás kód: 71792 Kemoterápia, GEM/C protokoll szerint (02. fázis)**

**Fázis azonosító: 2 Fázis hossza: 1 [nap]**  
 GEM Gemcitabine **Adagolás:** 1250,0 mg/m<sup>2</sup>

Ellátási napok a ciklus kezdetétől:	1	2	3	4	5	6	7	8
Fázisok:	1							2
GEM	Gemcitabine	*						*

**7180\* Kemoterápia, GEM+CBP/B protokoll szerint**

**Protokoll időtartama** : 8 [nap]  
**Protokollok közti szünet** : 13 [nap]  
**Fázisok száma** : 2

**Diagnózisok:**

C3400 Főhörgő rosszindulatú daganata  
 C3410 Felső lebeny, hörgő vagy tüdő rosszindulatú daganata  
 C3420 Középső lebeny, hörgő vagy tüdő rosszindulatú daganata  
 C3430 Alsó lebeny, hörgő vagy tüdő rosszindulatú daganata  
 C3480 A hörgő és tüdő átfedő elváltozása, rosszindulatú daganata  
 C3490 Hörgő vagy tüdő rosszindulatú daganata, k.m.n.

**Fázisok leírása:**

**Beavatkozás kód: 71801 Kemoterápia, GEM+CBP/B protokoll szerint (01. fázis)**

**Fázis azonosító: 1 Fázis hossza: 1 [nap]**  
 CBP Carboplatin **Adagolás:** 300,0 mg/m<sup>2</sup>  
 GEM Gemcitabine **Adagolás:** 1200,0 mg/m<sup>2</sup>

**Beavatkozás kód: 71802 Kemoterápia, GEM+CBP/B protokoll szerint (02. fázis)**

**Fázis azonosító: 2 Fázis hossza: 1 [nap]**  
 GEM Gemcitabine **Adagolás:** 1200,0 mg/m<sup>2</sup>

Ellátási napok a ciklus kezdetétől:	1	2	3	4	5	6	7	8
Fázisok:	1							2
CBP	Carboplatin	*						
GEM	Gemcitabine	*						*

## 7183\* Kemoterápia, CBP+TXT/C protokoll szerint

**Protokoll időtartama** : 1 [nap]  
**Protokollok közti szünet** : 20 [nap]  
**Fázisok száma** : 1

### Diagnózisok:

C3400 Főhörgő rosszindulatú daganata  
 C3410 Felső lebeny, hörgő vagy tüdő rosszindulatú daganata  
 C3420 Középső lebeny, hörgő vagy tüdő rosszindulatú daganata  
 C3430 Alsó lebeny, hörgő vagy tüdő rosszindulatú daganata  
 C3480 A hörgő és tüdő átfedő elváltozása, rosszindulatú daganata  
 C3490 Hörgő vagy tüdő rosszindulatú daganata, k.m.n.

### Fázisok leírása:

**Beavatkozás kód:** 71831 **Kemoterápia, CBP+TXT/C protokoll szerint (01. fázis)**

**Fázis azonosító:** 1 **Fázis hossza:** 1 [nap]

CBP	Carboplatin	<b>Adagolás:</b>	400,0	mg/m2
TXT	Docetaxel	<b>Adagolás:</b>	75,0	mg/m2

Ellátási napok a ciklus kezdetétől:		1
Fázisok:		1
CBP	Carboplatin	*
TXT	Docetaxel	*

**7184\* Kemoterápia, TXT/B monoterápia protokoll szerint**

**Protokoll időtartama** : 1 [nap]  
**Protokollok közti szünet** : 20 [nap]  
**Fázisok száma** : 1

**Diagnózisok:**

C3400 Főhörgő rosszindulatú daganata  
 C3410 Felső lebeny, hörgő vagy tüdő rosszindulatú daganata  
 C3420 Középső lebeny, hörgő vagy tüdő rosszindulatú daganata  
 C3430 Alsó lebeny, hörgő vagy tüdő rosszindulatú daganata  
 C3480 A hörgő és tüdő átfedő elváltozása, rosszindulatú daganata  
 C3490 Hörgő vagy tüdő rosszindulatú daganata, k.m.n.  
 C61H0 A prostata rosszindulatú daganata

**Fázisok leírása:**

**Beavatkozás kód:** 71841 **Kemoterápia, TXT/B monoterápia protokoll szerint (01. fázis)**

**Fázis azonosító:** 1 **Fázis hossza:** 1 [nap]  
 TXT Docetaxel **Adagolás:** 75,0 mg/m<sup>2</sup>

Ellátási napok a ciklus kezdetétől:	1
Fázisok:	1
TXT Docetaxel	*

## 7185\* Kemoterápia, PEM monoterápia protokoll szerint

**Protokoll időtartama** : 1 [nap]  
**Protokollok közti szünet** : 20 [nap]  
**Fázisok száma** : 1

### Diagnózisok:

C3400 Főhörgő rosszindulatú daganata  
 C3410 Felső lebeny, hörgő vagy tüdő rosszindulatú daganata  
 C3420 Középső lebeny, hörgő vagy tüdő rosszindulatú daganata  
 C3430 Alsó lebeny, hörgő vagy tüdő rosszindulatú daganata  
 C3480 A hörgő és tüdő átfedő elváltozása, rosszindulatú daganata  
 C3490 Hörgő vagy tüdő rosszindulatú daganata, k.m.n.

### Fázisok leírása:

**Beavatkozás kód:** 71851 **Kemoterápia, PEM monoterápia protokoll szerint (01. fázis)**

**Fázis azonosító:** 1 **Fázis hossza:** 1 [nap] **Adagolás:** 500,0 mg/m<sup>2</sup>  
 PEM pemetrexed

Ellátási napok a ciklus kezdetétől:	1
Fázisok:	1
PEM	pemetrexed *

**7186\* Kemoterápia, CDDP+VNB/B protokoll szerint**

**Protokoll időtartama** : 8 [nap]  
**Protokollok közti szünet** : 13 [nap]  
**Fázisok száma** : 2

**Diagnózisok:**

C3400 Főhörgő rosszindulatú daganata  
 C3410 Felső lebeny, hörgő vagy tüdő rosszindulatú daganata  
 C3420 Középső lebeny, hörgő vagy tüdő rosszindulatú daganata  
 C3430 Alsó lebeny, hörgő vagy tüdő rosszindulatú daganata  
 C3480 A hörgő és tüdő átfedő elváltozása, rosszindulatú daganata  
 C3490 Hörgő vagy tüdő rosszindulatú daganata, k.m.n.

**Fázisok leírása:**

**Beavatkozás kód: 71861 Kemoterápia, CDDP+VNB/B protokoll szerint (01. fázis)**

**Fázis azonosító: 1 Fázis hossza: 1 [nap]**  
 CDDP Cisplatin **Adagolás:** 80,0 mg/m<sup>2</sup>  
 VNB Vinorelbine **Adagolás:** 30,0 mg/m<sup>2</sup>

**Beavatkozás kód: 71862 Kemoterápia, CDDP+VNB/B protokoll szerint (02. fázis)**

**Fázis azonosító: 2 Fázis hossza: 1 [nap]**  
 VNB Vinorelbine **Adagolás:** 30,0 mg/m<sup>2</sup>

Ellátási napok a ciklus kezdetétől:	1	2	3	4	5	6	7	8
Fázisok:	1							2
CDDP	Cisplatin	*						
VNB	Vinorelbine	*						*

**7187\* Kemoterápia, VNB protokoll szerint**

**Protokoll időtartama** : 15 [nap]  
**Protokollok közti szünet** : 13 [nap]  
**Fázisok száma** : 3

**Diagnózisok:**

C3400 Főhörgő rosszindulatú daganata  
 C3410 Felső lebeny, hörgő vagy tüdő rosszindulatú daganata  
 C3420 Középső lebeny, hörgő vagy tüdő rosszindulatú daganata  
 C3430 Alsó lebeny, hörgő vagy tüdő rosszindulatú daganata  
 C3480 A hörgő és tüdő átfedő elváltozása, rosszindulatú daganata  
 C3490 Hörgő vagy tüdő rosszindulatú daganata, k.m.n.

**Fázisok leírása:**

**Beavatkozás kód: 71871 Kemoterápia, VNB protokoll szerint (01. fázis)**

**Fázis azonosító: 1 Fázis hossza: 1 [nap]**  
 VNB Vinorelbine **Adagolás:** 30,0 mg/m<sup>2</sup>

**Beavatkozás kód: 71872 Kemoterápia, VNB protokoll szerint (02. fázis)**

**Fázis azonosító: 2 Fázis hossza: 1 [nap]**  
 VNB Vinorelbine **Adagolás:** 30,0 mg/m<sup>2</sup>

**Beavatkozás kód: 71873 Kemoterápia, VNB protokoll szerint (03. fázis)**

**Fázis azonosító: 3 Fázis hossza: 1 [nap]**  
 VNB Vinorelbine **Adagolás:** 30,0 mg/m<sup>2</sup>

Ellátási napok a ciklus kezdetétől:	1	2	3	4	5	6	7	8	9	10	11	12	13	14	15
Fázisok:	1							2							3
VNB Vinorelbine	*							*							*



**7188\* Kemoterápia, PE/B protokoll szerint**

**Protokoll időtartama** : 3 [nap]  
**Protokollok közti szünet** : 25 [nap]  
**Fázisok száma** : 1

**Diagnózisok:**

C3400 Főhörgő rosszindulatú daganata  
 C3410 Felső lebeny, hörgő vagy tüdő rosszindulatú daganata  
 C3420 Középső lebeny, hörgő vagy tüdő rosszindulatú daganata  
 C3430 Alsó lebeny, hörgő vagy tüdő rosszindulatú daganata  
 C3480 A hörgő és tüdő átfedő elváltozása, rosszindulatú daganata  
 C3490 Hörgő vagy tüdő rosszindulatú daganata, k.m.n.

**Fázisok leírása:**

**Beavatkozás kód: 71881 Kemoterápia, PE/B protokoll szerint (01. fázis)**

**Fázis azonosító: 1 Fázis hossza: 3 [nap]**  
 CDDP Cisplatin **Adagolás:** 100,0 mg/m<sup>2</sup>  
 VP Etoposide **Adagolás:** 100,0 mg/m<sup>2</sup>

Ellátási napok a ciklus kezdetétől:	1	2	3
Fázisok:	1	1	1
CDDP	Cisplatin	*	
VP	Etoposide	*	*

## 7189\* Kemoterápia, PE/C protokoll szerint

**Protokoll időtartama** : 3 [nap]  
**Protokollok közti szünet** : 18 [nap]  
**Fázisok száma** : 1

### Diagnózisok:

C3400 Főhörgő rosszindulatú daganata  
 C3410 Felső lebeny, hörgő vagy tüdő rosszindulatú daganata  
 C3420 Középső lebeny, hörgő vagy tüdő rosszindulatú daganata  
 C3430 Alsó lebeny, hörgő vagy tüdő rosszindulatú daganata  
 C3480 A hörgő és tüdő átfedő elváltozása, rosszindulatú daganata  
 C3490 Hörgő vagy tüdő rosszindulatú daganata, k.m.n.

### Fázisok leírása:

**Beavatkozás kód:** 71891 **Kemoterápia, PE/C protokoll szerint (01. fázis)**

**Fázis azonosító:** 1 **Fázis hossza:** 3 [nap]

CDDP	Cisplatin	<b>Adagolás:</b>	80,0	mg/m <sup>2</sup>
VP	Etoposide	<b>Adagolás:</b>	120,0	mg/m <sup>2</sup>

Ellátási napok a ciklus kezdetétől:	1	2	3
Fázisok:	1	1	1
CDDP	Cisplatin	*	
VP	Etoposide	*	*

**7191\* Kemoterápia, PEM-CDDP protokoll szerint**

**Protokoll időtartama** : 1 [nap]  
**Protokollok közti szünet** : 20 [nap]  
**Fázisok száma** : 1

**Diagnózisok:**

C3400 Főhörgő rosszindulatú daganata  
 C3410 Felső lebeny, hörgő vagy tüdő rosszindulatú daganata  
 C3420 Középső lebeny, hörgő vagy tüdő rosszindulatú daganata  
 C3430 Alsó lebeny, hörgő vagy tüdő rosszindulatú daganata  
 C3480 A hörgő és tüdő átfedő elváltozása, rosszindulatú daganata  
 C3490 Hörgő vagy tüdő rosszindulatú daganata, k.m.n.  
 C4500 A mellhártya mesotheliomája

**Fázisok leírása:**

**Beavatkozás kód:** 71911 **Kemoterápia, PEM-CDDP protokoll szerint (01. fázis)**

**Fázis azonosító:** 1 **Fázis hossza:** 1 [nap]  
 CDDP Cisplatin **Adagolás:** 75,0 mg/m<sup>2</sup>  
 PEM pemetrexed **Adagolás:** 500,0 mg/m<sup>2</sup>

Ellátási napok a ciklus kezdetétől:	1
Fázisok:	1
CDDP	Cisplatin
PEM	pemetrexed

## 7193\* Kemoterápia, ECO/B protokoll szerint

**Protokoll időtartama** : 1 [nap]  
**Protokollok közti szünet** : 20 [nap]  
**Fázisok száma** : 1

### Diagnózisok:

C3400 Főhörgő rosszindulatú daganata  
 C3410 Felső lebeny, hörgő vagy tüdő rosszindulatú daganata  
 C3420 Középső lebeny, hörgő vagy tüdő rosszindulatú daganata  
 C3430 Alsó lebeny, hörgő vagy tüdő rosszindulatú daganata  
 C3480 A hörgő és tüdő átfedő elváltozása, rosszindulatú daganata  
 C3490 Hörgő vagy tüdő rosszindulatú daganata, k.m.n.

### Fázisok leírása:

**Beavatkozás kód: 71931 Kemoterápia, ECO/B protokoll szerint (01. fázis)**

**Fázis azonosító: 1 Fázis hossza: 1 [nap]**  
 CPH Cyclophosphamide **Adagolás:** 1000,0 mg/m<sup>2</sup>  
 EPI Epirubicin **Adagolás:** 50,0 mg/m<sup>2</sup>  
 VCR Vincristine **Adagolás:** 1,4 mg/m<sup>2</sup>

Ellátási napok a ciklus kezdetétől:	1	
Fázisok:	1	
CPH	Cyclophosphamide	*
EPI	Epirubicin	*
VCR	Vincristine	*

**7195\* Kemoterápia, CEP/B protokoll szerint**

**Protokoll időtartama** : 1 [nap]  
**Protokollok közti szünet** : 20 [nap]  
**Fázisok száma** : 1

**Diagnózisok:**

C3400 Főhörgő rosszindulatú daganata  
 C3410 Felső lebeny, hörgő vagy tüdő rosszindulatú daganata  
 C3420 Középső lebeny, hörgő vagy tüdő rosszindulatú daganata  
 C3430 Alsó lebeny, hörgő vagy tüdő rosszindulatú daganata  
 C3480 A hörgő és tüdő átfedő elváltozása, rosszindulatú daganata  
 C3490 Hörgő vagy tüdő rosszindulatú daganata, k.m.n.

**Fázisok leírása:**

**Beavatkozás kód: 71951 Kemoterápia, CEP/B protokoll szerint (01. fázis)**

**Fázis azonosító: 1 Fázis hossza: 1 [nap]**

CDDP	Cisplatin	<b>Adagolás:</b>	50,0	mg/m <sup>2</sup>
CPH	Cyclophosphamide	<b>Adagolás:</b>	600,0	mg/m <sup>2</sup>
EPI	Epirubicin	<b>Adagolás:</b>	75,0	mg/m <sup>2</sup>

Ellátási napok a ciklus kezdetétől:		1
Fázisok:		1
CDDP	Cisplatin	*
CPH	Cyclophosphamide	*
EPI	Epirubicin	*

## 7196\* Kemoterápia, VNB/A protokoll szerint

**Protokoll időtartama** : 15 [nap]  
**Protokollok közti szünet** : 13 [nap]  
**Fázisok száma** : 3

### Diagnózisok:

#### 1-es típusú diagnózis ( alapbetegség)

C5000 Mellbimbó és bimbóudvar rosszindulatú daganata  
 C5010 Az emlő központi részének rosszindulatú daganata  
 C5020 Az emlő felső-belső negyedének rosszindulatú daganata  
 C5030 Az emlő alsó-belső negyedének rosszindulatú daganata  
 C5040 Az emlő felső-külső negyedének rosszindulatú daganata  
 C5050 Az emlő alsó-külső negyedének rosszindulatú daganata  
 C5060 Az emlő hónalji részének rosszindulatú daganata  
 C5080 Az emlő átfedő elváltozása, rosszindulatú daganata  
 C5090 Emlő rosszindulatú daganata, k.m.n.

#### 3-as típusú diagnózis (ápolást indokló fődiagnózis)

C7700 A fej, az arc és a nyak nyirokcsomóinak rosszindulatú daganata  
 C7710 Intrathoracalis nyirokcsomók rosszindulatú daganata  
 C7720 Intraabdominalis nyirokcsomók rosszindulatú daganata  
 C7730 A hónalj és a felső végtag nyirokcsomóinak rosszindulatú daganata  
 C7740 A lágyék és az alsó végtag nyirokcsomóinak rosszindulatú daganata  
 C7750 Medencei nyirokcsomók rosszindulatú daganata  
 C7780 Több régió nyirokcsomóinak rosszindulatú daganata  
 C7790 Nyirokcsomó rosszindulatú daganata, k.m.n.  
 C7800 A tüdő másodlagos rosszindulatú daganata  
 C7810 A gátor másodlagos rosszindulatú daganata  
 C7820 A mellhártya másodlagos rosszindulatú daganata  
 C7830 Egyéb és k.m.n. légzőszerv másodlagos rosszindulatú daganata  
 C7840 A vékonybél másodlagos rosszindulatú daganata  
 C7850 A vastagbél és végbél másodlagos rosszindulatú daganata  
 C7860 A retroperitoneum és a hashártya másodlagos rosszindulatú daganata  
 C7870 A máj másodlagos rosszindulatú daganata  
 C7880 Egyéb és k.m.n. emésztőszerv másodlagos rosszindulatú daganata  
 C7900 A vese és a vesemedence másodlagos rosszindulatú daganata  
 C7910 A húgyhólyag és egyéb húgyszervek másodlagos rosszindulatú daganata  
 C7920 A bőr másodlagos rosszindulatú daganata  
 C7930 Az agy és agyburkok másodlagos rosszindulatú daganata  
 C7940 A központi idegrendszer k.m.n. részének másodlagos rosszind. daganata  
 C7950 A csontok és csontvelő másodlagos rosszindulatú daganata  
 C7951 A koponya csontjának másodlagos rosszindulatú daganata  
 C7952 A gerincoszlop csontjainak másodlagos rosszind. daganata  
 C7960 A petefészkek másodlagos rosszindulatú daganata  
 C7970 A mellékvese másodlagos rosszindulatú daganata  
 C7980 Egyéb meghatározott lokalizáció másodlagos rosszindulatú daganata

### Fázisok leírása:

<b>Beavatkozás kód:</b> 71961	<b>Kemoterápia, VNB/A protokoll szerint (01. fázis)</b>		
<b>Fázis azonosító:</b> 1	<b>Fázis hossza:</b> 1 [nap]		
VNB Vinorelbine	<b>Adagolás:</b> 30,0		mg/m <sup>2</sup>
<b>Beavatkozás kód:</b> 71962	<b>Kemoterápia, VNB/A protokoll szerint (02. fázis)</b>		

**Fázis azonosító: 2**      **Fázis hossza: 1 [nap]**  
 VNB      Vinorelbine      **Adagolás:**      30,0      mg/m<sup>2</sup>

**Beavatkozás kód: 71963**      **Kemoterápia, VNB/A protokoll szerint (03. fázis)**

**Fázis azonosító: 3**      **Fázis hossza: 1 [nap]**  
 VNB      Vinorelbine      **Adagolás:**      30,0      mg/m<sup>2</sup>

Ellátási napok a ciklus kezdetétől:	1	2	3	4	5	6	7	8	9	10	11	12	13	14	15
Fázisok:	1							2							3
VNB      Vinorelbine	*							*							*

## 7197J Kemoterápia, CDDP-BCNU protokoll szerint

**Protokoll időtartama** : 1 [nap]  
**Protokollok közti szünet** : 27 [nap]  
**Fázisok száma** : 1

### Diagnózisok:

- x C7000 Agyburkok rosszindulatú daganata
- x C7010 Gerincvelő burkok rosszindulatú daganata
- x C7090 Meninx rosszindulatú daganata, k.m.n.
- x C7100 Nagyagy rosszindulatú daganata a lebenyek és kamrák kivételével
- x C7110 Homloklebeny rosszindulatú daganata
- x C7120 Halántéklebeny rosszindulatú daganata
- x C7130 Fali lebeny rosszindulatú daganata
- x C7140 Nyakszirti lebeny rosszindulatú daganata
- x C7150 Agykamra rosszindulatú daganata
- x C7160 Kisagy rosszindulatú daganata
- x C7170 Agytörzs rosszindulatú daganata
- x C7180 Az agy átfedő elváltozása, rosszindulatú daganata
- x C7190 Agy rosszindulatú daganata, k.m.n.
- x C7200 Gerincvelő rosszindulatú daganata
- x C7210 Cauda equina rosszindulatú daganata
- x C7220 Szaglóiideg rosszindulatú daganata
- x C7230 Látóideg rosszindulatú daganata
- x C7240 Hallóideg rosszindulatú daganata
- x C7250 Egyéb és k.m.n. agyidegek rosszindulatú daganata
- x C7280 Az agy és közp. idegrendszer egyéb részeinek átfedő rosszind. daganata
- x C7290 Központi idegrendszer rosszindulatú daganata, k.m.n.

### Fázisok leírása:

**Beavatkozás kód:** 71971 **Kemoterápia, CDDP-BCNU protokoll szerint (01. fázis)**

**Fázis azonosító:** 1 **Fázis hossza:** 1 [nap]  
 BCNU Carmustine **Adagolás:** 80,0 mg/m<sup>2</sup>  
 CDDP Cisplatin **Adagolás:** 60,0 mg/m<sup>2</sup>

Ellátási napok a ciklus kezdetétől:	1
Fázisok:	1
BCNU	Carmustine *
CDDP	Cisplatin *



**7198J Kemoterápia, intrathecalis MTX protokoll szerint**

**Protokoll időtartama** : 1 [nap]  
**Protokollok közti szünet** : 13 [nap]  
**Fázisok száma** : 1

**Diagnózisok:**

- x C7000 Agyburkok rosszindulatú daganata
- x C7010 Gerincvelő burkok rosszindulatú daganata
- x C7090 Meninx rosszindulatú daganata, k.m.n.

**Fázisok leírása:**

**Beavatkozás kód:** 71981 **Kemoterápia, intrathecalis MTX protokoll szerint (01. fázis)**

**Fázis azonosító:** 1 **Fázis hossza:** 1 [nap]  
MTX Methotrexate **Adagolás:** 40,0 mg/m<sup>2</sup>

Ellátási napok a ciklus kezdetétől:	1	
Fázisok:	1	
MTX	Methotrexate	*

## 7200X Kemoterápia, BOLD/A protokoll szerint

**Protokoll időtartama** : 5 [nap]  
**Protokollok közti szünet** : 23 [nap]  
**Fázisok száma** : 1

### Diagnózisok:

- x C4300 Az ajak rosszindulatú melanómája
- x C4310 Szemhéj malignus melanómája, a szemzugot is ideértve
- x C4320 A fül és külső hallójárat rosszindulatú melanómája
- x C4330 Az arc egyéb és nem meghatározott részének rosszindulatú melanómája
- x C4340 A hajas fejbőr és nyak rosszindulatú melanómája
- x C4350 A törzs rosszindulatú melanómája
- x C4360 A felső végtag rosszindulatú melanómája, beleértve a vállat
- x C4370 Az alsó végtag rosszindulatú melanómája, beleértve a csípőt
- x C4380 A bőr átfedő rosszindulatú melanómája
- x C4390 A bőr rosszindulatú melanómája, k.m.n.
- x C6960 Szemüreg (orbita) rosszindulatú daganata
- x C7700 A fej, az arc és a nyak nyirokcsomóinak rosszindulatú daganata
- x C7710 Intrathoracalis nyirokcsomók rosszindulatú daganata
- x C7720 Intraabdominalis nyirokcsomók rosszindulatú daganata
- x C7730 A hónalj és a felső végtag nyirokcsomóinak rosszindulatú daganata
- x C7740 A lágyék és az alsó végtag nyirokcsomóinak rosszindulatú daganata
- x C7750 Medencei nyirokcsomók rosszindulatú daganata
- x C7780 Több régió nyirokcsomóinak rosszindulatú daganata
- x C7790 Nyirokcsomó rosszindulatú daganata, k.m.n.
- x C7800 A tüdő másodlagos rosszindulatú daganata
- x C7810 A gátor másodlagos rosszindulatú daganata
- x C7820 A mellhártya másodlagos rosszindulatú daganata
- x C7830 Egyéb és k.m.n. légzőszerv másodlagos rosszindulatú daganata
- x C7840 A vékonybél másodlagos rosszindulatú daganata
- x C7850 A vastagbél és végbél másodlagos rosszindulatú daganata
- x C7860 A retroperitoneum és a hashártya másodlagos rosszindulatú daganata
- x C7870 A máj másodlagos rosszindulatú daganata
- x C7880 Egyéb és k.m.n. emésztőszerv másodlagos rosszindulatú daganata
- x C7900 A vese és a vesemedence másodlagos rosszindulatú daganata
- x C7910 A húgyhólyag és egyéb húgyszervek másodlagos rosszindulatú daganata
- x C7920 A bőr másodlagos rosszindulatú daganata
- x C7930 Az agy és agyburkok másodlagos rosszindulatú daganata
- x C7940 A központi idegrendszer k.m.n. részének másodlagos rosszind. daganata
- x C7950 A csontok és csontvelő másodlagos rosszindulatú daganata
- x C7951 A koponya csontjának másodlagos rosszindulatú daganata
- x C7952 A gerincoszlop csontjainak másodlagos rosszind. daganata
- x C7960 A petefészek másodlagos rosszindulatú daganata
- x C7970 A mellékvese másodlagos rosszindulatú daganata
- x C7980 Egyéb meghatározott lokalizáció másodlagos rosszindulatú daganata

### Fázisok leírása:

**Beavatkozás kód:** 72001 **Kemoterápia, BOLD/A protokoll szerint (01. fázis)**

<b>Fázis azonosító:</b>	<b>1</b>	<b>Fázis hossza:</b>	<b>5 [nap]</b>		
CCNU	Lomustine	<b>Adagolás:</b>	80,0		mg/m2
DTIC	Dacarbazine	<b>Adagolás:</b>	200,0		mg/m2
VCR	Vincristine	<b>Adagolás:</b>	1,0		mg/m2
BLM	Bleomycin	<b>Adagolás:</b>	15,0		mg

Ellátási napok a ciklus kezdetétől:		1	2	3	4	5
Fázisok:		1	1	1	1	1
CCNU	Lomustine	*				
DTIC	Dacarbazine	*	*	*	*	*
VCR	Vincristine	*			*	
BLM	Bleomycin		*			

## 7201X Kemoterápia, BOLD/B protokoll szerint

**Protokoll időtartama** : 5 [nap]  
**Protokollok közti szünet** : 37 [nap]  
**Fázisok száma** : 1

### Diagnózisok:

- x C4300 Az ajak rosszindulatú melanómája
- x C4310 Szemhéj malignus melanómája, a szemzugot is ideértve
- x C4320 A fül és külső hallójárat rosszindulatú melanómája
- x C4330 Az arc egyéb és nem meghatározott részének rosszindulatú melanómája
- x C4340 A hajas fejbőr és nyak rosszindulatú melanómája
- x C4350 A törzs rosszindulatú melanómája
- x C4360 A felső végtag rosszindulatú melanómája, beleértve a vállat
- x C4370 Az alsó végtag rosszindulatú melanómája, beleértve a csípőt
- x C4380 A bőr átfedő rosszindulatú melanómája
- x C4390 A bőr rosszindulatú melanómája, k.m.n.
- x C6960 Szemüreg (orbita) rosszindulatú daganata
- x C7700 A fej, az arc és a nyak nyirokcsomóinak rosszindulatú daganata
- x C7710 Intrathoracalis nyirokcsomók rosszindulatú daganata
- x C7720 Intraabdominalis nyirokcsomók rosszindulatú daganata
- x C7730 A hónalj és a felső végtag nyirokcsomóinak rosszindulatú daganata
- x C7740 A lágyék és az alsó végtag nyirokcsomóinak rosszindulatú daganata
- x C7750 Medencei nyirokcsomók rosszindulatú daganata
- x C7780 Több régió nyirokcsomóinak rosszindulatú daganata
- x C7790 Nyirokcsomó rosszindulatú daganata, k.m.n.
- x C7800 A tüdő másodlagos rosszindulatú daganata
- x C7810 A gátor másodlagos rosszindulatú daganata
- x C7820 A mellhártya másodlagos rosszindulatú daganata
- x C7830 Egyéb és k.m.n. légzőszerv másodlagos rosszindulatú daganata
- x C7840 A vékonybél másodlagos rosszindulatú daganata
- x C7850 A vastagbél és végbél másodlagos rosszindulatú daganata
- x C7860 A retroperitoneum és a hashártya másodlagos rosszindulatú daganata
- x C7870 A máj másodlagos rosszindulatú daganata
- x C7880 Egyéb és k.m.n. emésztőszerv másodlagos rosszindulatú daganata
- x C7900 A vese és a vesemedence másodlagos rosszindulatú daganata
- x C7910 A húgyhólyag és egyéb húgyszervek másodlagos rosszindulatú daganata
- x C7920 A bőr másodlagos rosszindulatú daganata
- x C7930 Az agy és agyburkok másodlagos rosszindulatú daganata
- x C7940 A központi idegrendszer k.m.n. részének másodlagos rosszind. daganata
- x C7950 A csontok és csontvelő másodlagos rosszindulatú daganata
- x C7951 A koponya csontjának másodlagos rosszindulatú daganata
- x C7952 A gerincoszlop csontjainak másodlagos rosszind. daganata
- x C7960 A petefészek másodlagos rosszindulatú daganata
- x C7970 A mellékvese másodlagos rosszindulatú daganata
- x C7980 Egyéb meghatározott lokalizáció másodlagos rosszindulatú daganata

### Fázisok leírása:

**Beavatkozás kód:** 72011 **Kemoterápia, BOLD/B protokoll szerint (01. fázis)**

<b>Fázis azonosító:</b>	<b>1</b>	<b>Fázis hossza:</b>	<b>5 [nap]</b>		
BCNU	Carmustine	<b>Adagolás:</b>	150,0		mg/m2
DTIC	Dacarbazine	<b>Adagolás:</b>	220,0		mg/m2
VCR	Vincristine	<b>Adagolás:</b>	1,0		mg/m2
BLM	Bleomycin	<b>Adagolás:</b>	15,0		mg

Ellátási napok a ciklus kezdetétől:		1	2	3	4	5
Fázisok:		1	1	1	1	1
BCNU	Carmustine	*				
DTIC	Dacarbazine	*	*	*	*	*
VCR	Vincristine	*			*	
BLM	Bleomycin		*			

## 7202X Kemoterápia, DTIC+CDDP+BCNU+TAMO protokoll szerint

**Protokoll időtartama** : 3 [nap]  
**Protokollok közti szünet** : 18 [nap]  
**Fázisok száma** : 1

### Diagnózisok:

- x C4300 Az ajak rosszindulatú melanómája
- x C4310 Szemhéj malignus melanómája, a szemzugot is ideértve
- x C4320 A fül és külső hallójárat rosszindulatú melanómája
- x C4330 Az arc egyéb és nem meghatározott részének rosszindulatú melanómája
- x C4340 A hajas fejbőr és nyak rosszindulatú melanómája
- x C4350 A törzs rosszindulatú melanómája
- x C4360 A felső végtag rosszindulatú melanómája, beleértve a vállat
- x C4370 Az alsó végtag rosszindulatú melanómája, beleértve a csípőt
- x C4380 A bőr átfedő rosszindulatú melanómája
- x C4390 A bőr rosszindulatú melanómája, k.m.n.
- x C6960 Szemüreg (orbita) rosszindulatú daganata
- x C7700 A fej, az arc és a nyak nyirokcsomóinak rosszindulatú daganata
- x C7710 Intrathoracalis nyirokcsomók rosszindulatú daganata
- x C7720 Intraabdominalis nyirokcsomók rosszindulatú daganata
- x C7730 A hónalj és a felső végtag nyirokcsomóinak rosszindulatú daganata
- x C7740 A lágyék és az alsó végtag nyirokcsomóinak rosszindulatú daganata
- x C7750 Medencei nyirokcsomók rosszindulatú daganata
- x C7780 Több régió nyirokcsomóinak rosszindulatú daganata
- x C7790 Nyirokcsomó rosszindulatú daganata, k.m.n.
- x C7800 A tüdő másodlagos rosszindulatú daganata
- x C7810 A gátor másodlagos rosszindulatú daganata
- x C7820 A mellhártya másodlagos rosszindulatú daganata
- x C7830 Egyéb és k.m.n. légzőszerv másodlagos rosszindulatú daganata
- x C7840 A vékonybél másodlagos rosszindulatú daganata
- x C7850 A vastagbél és végbél másodlagos rosszindulatú daganata
- x C7860 A retroperitoneum és a hashártya másodlagos rosszindulatú daganata
- x C7870 A máj másodlagos rosszindulatú daganata
- x C7880 Egyéb és k.m.n. emésztőszerv másodlagos rosszindulatú daganata
- x C7900 A vese és a vesemedence másodlagos rosszindulatú daganata
- x C7910 A húgyhólyag és egyéb húgyszervek másodlagos rosszindulatú daganata
- x C7920 A bőr másodlagos rosszindulatú daganata
- x C7930 Az agy és agyburkok másodlagos rosszindulatú daganata
- x C7940 A központi idegrendszer k.m.n. részének másodlagos rosszind. daganata
- x C7950 A csontok és csontvelő másodlagos rosszindulatú daganata
- x C7951 A koponya csontjának másodlagos rosszindulatú daganata
- x C7952 A gerincoszlop csontjainak másodlagos rosszind. daganata
- x C7960 A petefészek másodlagos rosszindulatú daganata
- x C7970 A mellékvese másodlagos rosszindulatú daganata
- x C7980 Egyéb meghatározott lokalizáció másodlagos rosszindulatú daganata

### Fázisok leírása:

**Beavatkozás kód:** 72021 **Kemoterápia, DTIC+CDDP+BCNU+TAMO protokoll szerint (01. fázis)**

<b>Fázis azonosító:</b>	<b>1</b>	<b>Fázis hossza:</b>	<b>3 [nap]</b>		
BCNU	Carmustine	<b>Adagolás:</b>	150,0	mg/m2	
CDDP	Cisplatin	<b>Adagolás:</b>	25,0	mg/m2	
DTIC	Dacarbazine	<b>Adagolás:</b>	220,0	mg/m2	
TAMO	Tamoxifen	<b>Adagolás:</b>	20,0	mg	

Ellátási napok a ciklus kezdetétől:		1	2	3
Fázisok:		1	1	1
BCNU	Carmustine	*		
CDDP	Cisplatin	*	*	*
DTIC	Dacarbazine	*	*	*
TAMO	Tamoxifen	*	*	*

## 7205X Kemoterápia, CDDP+DTIC protokoll szerint

**Protokoll időtartama** : 5 [nap]  
**Protokollok közti szünet** : 16 [nap]  
**Fázisok száma** : 1

### Diagnózisok:

- C4300 Az ajak rosszindulatú melanómája
- C4310 Szemhéj malignus melanómája, a szemzugot is ideértve
- C4320 A fül és külső hallójárat rosszindulatú melanómája
- C4330 Az arc egyéb és nem meghatározott részének rosszindulatú melanómája
- C4340 A hajas fejbőr és nyak rosszindulatú melanómája
- C4350 A törzs rosszindulatú melanómája
- C4360 A felső végtag rosszindulatú melanómája, beleértve a vállat
- C4370 Az alsó végtag rosszindulatú melanómája, beleértve a csípőt
- C4380 A bőr átfedő rosszindulatú melanómája
- C4390 A bőr rosszindulatú melanómája, k.m.n.
- x C4400 Az ajak bőrének rosszindulatú daganata
- x C4401 Az ajak bőrének rosszindulatú daganata, spinalioma
- x C4402 Az ajak bőrének rosszindulatú daganata, egyéb sejtípus
- x C4410 A szemhéj bőrének rosszindulatú daganata, beleértve a szemzugot
- x C4411 A szemhéj bőrének rosszindulatú daganata, spinalioma
- x C4412 A szemhéj bőrének rosszindulatú daganata, egyéb sejtípus
- x C4420 A fül és a külső hallójárat bőrének rosszindulatú daganata
- x C4421 A fül és a külső hallójárat bőrének rosszindulatú daganata, spinalioma
- x C4422 A fül-külső hallójárat bőrének rosszindulatú daganata, egyéb sejtípus
- x C4430 Az arc egyéb és k.m.n. része bőrének rosszindulatú daganata
- x C4431 Az arc egyéb része bőrének rosszindulatú daganata, spinalioma
- x C4432 Az arc egyéb része bőrének rosszindulatú daganata, egyéb sejtípus
- x C4440 A hajas fejbőr és a nyak bőrének rosszindulatú daganata
- x C4441 A hajas fejbőr - nyak bőrének rosszindulatú daganata, spinalioma
- x C4442 A hajas fejbőr - nyak bőrének rosszindulatú daganata, egyéb sejtípus
- x C4450 A törzs bőrének rosszindulatú daganata
- x C4451 A törzs bőrének rosszindulatú daganata, spinalioma
- x C4452 A törzs bőrének rosszindulatú daganata, egyéb sejtípus
- x C4460 A felső végtag bőrének rosszindulatú daganata, beleértve a vállat
- x C4461 A felső végtag bőrének rosszindulatú daganata, spinalioma
- x C4462 A felső végtag bőrének rosszindulatú daganata, egyéb sejtípus
- x C4470 Az alsó végtag bőrének rosszindulatú daganata, beleértve a csípőt
- x C4471 Az alsó végtag bőrének rosszindulatú daganata, spinalioma
- x C4472 Az alsó végtag bőrének rosszindulatú daganata, egyéb sejtípus
- x C4480 A bőr átfedő elváltozása, rosszindulatú daganata
- x C4481 A bőr átfedő elváltozása, rosszindulatú daganata, spinalioma
- x C4482 A bőr átfedő elváltozása, rosszindulatú daganata, egyéb sejtípus
- x C4490 A bőr rosszindulatú daganata, k.m.n.
- x C4491 A bőr rosszindulatú daganata, k.m.n., spinalioma
- x C4492 A bőr rosszindulatú daganata, k.m.n., egyéb sejtípus
- x C6960 Szemüreg (orbita) rosszindulatú daganata
- x C7700 A fej, az arc és a nyak nyirokcsomóinak rosszindulatú daganata
- x C7710 Intrathoracalis nyirokcsomók rosszindulatú daganata
- x C7720 Intraabdominalis nyirokcsomók rosszindulatú daganata
- x C7730 A hónalj és a felső végtag nyirokcsomóinak rosszindulatú daganata
- x C7740 A lágyék és az alsó végtag nyirokcsomóinak rosszindulatú daganata
- x C7750 Medencei nyirokcsomók rosszindulatú daganata
- x C7780 Több régió nyirokcsomóinak rosszindulatú daganata
- x C7790 Nyirokcsomó rosszindulatú daganata, k.m.n.
- x C7800 A tüdő másodlagos rosszindulatú daganata
- x C7810 A gátor másodlagos rosszindulatú daganata



- x C7820 A mellhártya másodlagos rosszindulatú daganata
- x C7830 Egyéb és k.m.n. légzőszerv másodlagos rosszindulatú daganata
- x C7840 A vékonybél másodlagos rosszindulatú daganata
- x C7850 A vastagbél és végbél másodlagos rosszindulatú daganata
- x C7860 A retroperitoneum és a hashártya másodlagos rosszindulatú daganata
- x C7870 A máj másodlagos rosszindulatú daganata
- x C7880 Egyéb és k.m.n. emésztőszerv másodlagos rosszindulatú daganata
- x C7900 A vese és a vesemedence másodlagos rosszindulatú daganata
- x C7910 A húgyhólyag és egyéb húgyszervek másodlagos rosszindulatú daganata
- x C7920 A bőr másodlagos rosszindulatú daganata
- x C7930 Az agy és agyburkok másodlagos rosszindulatú daganata
- x C7940 A központi idegrendszer k.m.n. részének másodlagos rosszind. daganata
- x C7950 A csontok és csontvelő másodlagos rosszindulatú daganata
- x C7951 A koponya csontjának másodlagos rosszindulatú daganata
- x C7952 A gerincoszlop csontjainak másodlagos rosszind. daganata
- x C7960 A petefészek másodlagos rosszindulatú daganata
- x C7970 A mellékvese másodlagos rosszindulatú daganata
- x C7980 Egyéb meghatározott lokalizáció másodlagos rosszindulatú daganata

**Fázisok leírása:**

**Beavatkozás kód: 72051      Kemoterápia, CDDP+DTIC protokoll szerint (01. fázis)**

**Fázis azonosító: 1      Fázis hossza: 5 [nap]**

CDDP	Cisplatin	<b>Adagolás:</b>	50,0	mg/m2
DTIC	Dacarbazine	<b>Adagolás:</b>	250,0	mg/m2

Ellátási napok a ciklus kezdetétől:	1	2	3	4	5
Fázisok:	1	1	1	1	1
CDDP	*				
DTIC	*	*	*	*	*

## 7206X Kemoterápia, CDDP+DTIC/B protokoll szerint

**Protokoll időtartama** : 5 [nap]  
**Protokollok közti szünet** : 16 [nap]  
**Fázisok száma** : 1

### Diagnózisok:

- C4300 Az ajak rosszindulatú melanómája
- C4310 Szemhéj malignus melanómája, a szemzugot is ideértve
- C4320 A fül és külső hallójárat rosszindulatú melanómája
- C4330 Az arc egyéb és nem meghatározott részének rosszindulatú melanómája
- C4340 A hajas fejbőr és nyak rosszindulatú melanómája
- C4350 A törzs rosszindulatú melanómája
- C4360 A felső végtag rosszindulatú melanómája, beleértve a vállat
- C4370 Az alsó végtag rosszindulatú melanómája, beleértve a csípőt
- C4380 A bőr átfedő rosszindulatú melanómája
- C4390 A bőr rosszindulatú melanómája, k.m.n.
- x C4400 Az ajak bőrének rosszindulatú daganata
- x C4401 Az ajak bőrének rosszindulatú daganata, spinalioma
- x C4402 Az ajak bőrének rosszindulatú daganata, egyéb sejtípus
- x C4410 A szemhéj bőrének rosszindulatú daganata, beleértve a szemzugot
- x C4411 A szemhéj bőrének rosszindulatú daganata, spinalioma
- x C4412 A szemhéj bőrének rosszindulatú daganata, egyéb sejtípus
- x C4420 A fül és a külső hallójárat bőrének rosszindulatú daganata
- x C4421 A fül és a külső hallójárat bőrének rosszindulatú daganata, spinalioma
- x C4422 A fül-külső hallójárat bőrének rosszindulatú daganata, egyéb sejtípus
- x C4430 Az arc egyéb és k.m.n. része bőrének rosszindulatú daganata
- x C4431 Az arc egyéb része bőrének rosszindulatú daganata, spinalioma
- x C4432 Az arc egyéb része bőrének rosszindulatú daganata, egyéb sejtípus
- x C4440 A hajas fejbőr és a nyak bőrének rosszindulatú daganata
- x C4441 A hajas fejbőr - nyak bőrének rosszindulatú daganata, spinalioma
- x C4442 A hajas fejbőr - nyak bőrének rosszindulatú daganata, egyéb sejtípus
- x C4450 A törzs bőrének rosszindulatú daganata
- x C4451 A törzs bőrének rosszindulatú daganata, spinalioma
- x C4452 A törzs bőrének rosszindulatú daganata, egyéb sejtípus
- x C4460 A felső végtag bőrének rosszindulatú daganata, beleértve a vállat
- x C4461 A felső végtag bőrének rosszindulatú daganata, spinalioma
- x C4462 A felső végtag bőrének rosszindulatú daganata, egyéb sejtípus
- x C4470 Az alsó végtag bőrének rosszindulatú daganata, beleértve a csípőt
- x C4471 Az alsó végtag bőrének rosszindulatú daganata, spinalioma
- x C4472 Az alsó végtag bőrének rosszindulatú daganata, egyéb sejtípus
- x C4480 A bőr átfedő elváltozása, rosszindulatú daganata
- x C4481 A bőr átfedő elváltozása, rosszindulatú daganata, spinalioma
- x C4482 A bőr átfedő elváltozása, rosszindulatú daganata, egyéb sejtípus
- x C4490 A bőr rosszindulatú daganata, k.m.n.
- x C4491 A bőr rosszindulatú daganata, k.m.n., spinalioma
- x C4492 A bőr rosszindulatú daganata, k.m.n., egyéb sejtípus
- x C6960 Szemüreg (orbita) rosszindulatú daganata
- x C7700 A fej, az arc és a nyak nyirokcsomóinak rosszindulatú daganata
- x C7710 Intrathoracalis nyirokcsomók rosszindulatú daganata
- x C7720 Intraabdominalis nyirokcsomók rosszindulatú daganata
- x C7730 A hónalj és a felső végtag nyirokcsomóinak rosszindulatú daganata
- x C7740 A lágyék és az alsó végtag nyirokcsomóinak rosszindulatú daganata
- x C7750 Medencei nyirokcsomók rosszindulatú daganata
- x C7780 Több régió nyirokcsomóinak rosszindulatú daganata
- x C7790 Nyirokcsomó rosszindulatú daganata, k.m.n.
- x C7800 A tüdő másodlagos rosszindulatú daganata
- x C7810 A gátor másodlagos rosszindulatú daganata

- x C7820 A mellhártya másodlagos rosszindulatú daganata
- x C7830 Egyéb és k.m.n. légzőszerv másodlagos rosszindulatú daganata
- x C7840 A vékonybél másodlagos rosszindulatú daganata
- x C7850 A vastagbél és végbél másodlagos rosszindulatú daganata
- x C7860 A retroperitoneum és a hashártya másodlagos rosszindulatú daganata
- x C7870 A máj másodlagos rosszindulatú daganata
- x C7880 Egyéb és k.m.n. emésztőszerv másodlagos rosszindulatú daganata
- x C7900 A vese és a vesemedence másodlagos rosszindulatú daganata
- x C7910 A húgyhólyag és egyéb húgyszervek másodlagos rosszindulatú daganata
- x C7920 A bőr másodlagos rosszindulatú daganata
- x C7930 Az agy és agyburkok másodlagos rosszindulatú daganata
- x C7940 A központi idegrendszer k.m.n. részének másodlagos rosszind. daganata
- x C7950 A csontok és csontvelő másodlagos rosszindulatú daganata
- x C7951 A koponya csontjának másodlagos rosszindulatú daganata
- x C7952 A gerincoszlop csontjainak másodlagos rosszind. daganata
- x C7960 A petefészek másodlagos rosszindulatú daganata
- x C7970 A mellékvese másodlagos rosszindulatú daganata
- x C7980 Egyéb meghatározott lokalizáció másodlagos rosszindulatú daganata

**Fázisok leírása:**

**Beavatkozás kód: 72061 Kemoterápia, CDDP+DTIC/B protokoll szerint (01. fázis)**

**Fázis azonosító: 1 Fázis hossza: 5 [nap]**

CDDP	Cisplatin	<b>Adagolás:</b>	70,0	mg/m <sup>2</sup>
DTIC	Dacarbazine	<b>Adagolás:</b>	250,0	mg/m <sup>2</sup>

Ellátási napok a ciklus kezdetétől:	1	2	3	4	5
Fázisok:	1	1	1	1	1
CDDP	*				
DTIC	*	*	*	*	*

## 7207J Kemoterápia, módosított FAM protokoll szerint

**Protokoll időtartama** : 5 [nap]  
**Protokollok közti szünet** : 23 [nap]  
**Fázisok száma** : 1

### Diagnózisok:

- C1600 Gyomorszáj rosszindulatú daganata
- C1610 Gyomorfundus rosszindulatú daganata
- C1620 Gyomor corpus rosszindulatú daganata
- C1630 Antrum pylori rosszindulatú daganata
- C1640 Pylorus rosszindulatú daganata
- C1650 Gyomor kisgörbület rosszindulatú daganata, k.m.n.
- C1660 Gyomor nagygörbület rosszindulatú daganata, k.m.n.
- C1680 A gyomor átfedő elváltozása, rosszindulatú daganata
- C1690 Gyomor rosszindulatú daganata, k.m.n.
- x C1700 Duodenum rosszindulatú daganata
- x C1710 Jejunum rosszindulatú daganata
- x C1720 Ileum rosszindulatú daganata
- x C1730 Meckel-féle diverticulum rosszindulatú daganata
- x C1780 A vékonybél átfedő elváltozása, rosszindulatú daganata
- x C1790 Vékonybél rosszindulatú daganata, k.m.n.
- x C1800 Vakbél (coecum) rosszindulatú daganata
- x C1810 Féregnyúlvány rosszindulatú daganata
- x C1820 Colon ascendens rosszindulatú daganata
- x C1830 Flexura hepatica rosszindulatú daganata
- x C1840 Colon transversum rosszindulatú daganata
- x C1850 Flexura lienalis rosszindulatú daganata
- x C1860 Colon descendens rosszindulatú daganata
- x C1870 Colon sigmoideum rosszindulatú daganata
- x C1880 A vastagbél átfedő elváltozása, rosszindulatú daganata
- x C1890 Vastagbél rosszindulatú daganata, k.m.n.
- x C19H0 A sigmabél-végbél határ rosszindulatú daganata
- x C20H0 A végbél rosszindulatú daganata
- x C2100 Végbélnyílás rosszindulatú daganata, k.m.n.
- x C2110 Canalis analis rosszindulatú daganata
- x C2120 Cloacogen zóna rosszindulatú daganata
- x C2180 Rectum, anus és canalis analis átfedő elváltozása, rosszind. daganata
- C2500 Hasnyálmirigy fej rosszindulatú daganata
- C2510 Hasnyálmirigy test rosszindulatú daganata
- C2520 Hasnyálmirigy fark rosszindulatú daganata
- C2530 Hasnyálmirigy vezeték rosszindulatú daganata
- C2540 Endocrin pancreas rosszindulatú daganata
- C2570 A hasnyálmirigy egyéb részeinek rosszindulatú daganata
- C2580 A hasnyálmirigy átfedő rosszindulatú daganata
- C2590 Hasnyálmirigy rosszindulatú daganata, k.m.n.

### Fázisok leírása:

**Beavatkozás kód:** 72071 **Kemoterápia, módosított FAM protokoll szerint (01. fázis)**

<b>Fázis azonosító:</b>	<b>1</b>	<b>Fázis hossza:</b>	<b>5 [nap]</b>		
SFU	Fluorouracyl	<b>Adagolás:</b>	500,0		mg/m2
ADM	Doxorubicin	<b>Adagolás:</b>	10,0		mg/m2
FOL	Calcium folinate	<b>Adagolás:</b>	25,0		mg/m2
MMC	Mitomycin	<b>Adagolás:</b>	6,0		mg/m2

Ellátási napok a ciklus kezdetétől:		1	2	3	4	5
Fázisok:		1	1	1	1	1
SFU	Fluorouracyl	*	*	*	*	*
ADM	Doxorubicin	*	*	*	*	*
FOL	Calcium folinate	*	*	*	*	*
MMC	Mitomycin	*				

**7209\* Kemoterápia, AIM protokoll szerint**

**Protokoll időtartama** : 3 [nap]  
**Protokollok közti szünet** : 18 [nap]  
**Fázisok száma** : 1

**Diagnózisok:**

C4900 Fej, arc és nyak kötőszöve és lágyszövetek rosszind. daganata  
 C4910 A felső végtag, váll kötőszöve és lágyszövetek rosszind. daganata  
 C4920 Az alsó végtag, csípő kötőszöve és lágyszövetek rosszind. daganata  
 C4930 A mellkas kötőszöve és lágyszövetek rosszindulatú daganata  
 C4940 A has kötőszöve és lágyszövetek rosszindulatú daganata  
 C4950 A medence kötőszöve és lágyszövetek rosszindulatú daganata  
 C4960 A törzs kötőszöve és lágyszövetek rosszindulatú daganata, k.m.n.  
 C4980 A kötőszövet és lágyszövetek átfedő elváltozása, rosszindulatú daganata  
 C4990 Kötőszövet és lágyszövet rosszindulatú daganata, k.m.n.

**Fázisok leírása:**

**Beavatkozás kód:** 72091 **Kemoterápia, AIM protokoll szerint (01. fázis)**

**Fázis azonosító:** 1 **Fázis hossza:** 3 [nap]

ADM	Doxorubicin	<b>Adagolás:</b>	25,0	mg/m <sup>2</sup>
IFO	Ifosfamide	<b>Adagolás:</b>	2500,0	mg/m <sup>2</sup>
MESNA	Mesna	<b>Adagolás:</b>	2500,0	mg/m <sup>2</sup>

Ellátási napok a ciklus kezdetétől:		1	2	3
Fázisok:		1	1	1
ADM	Doxorubicin	*	*	*
IFO	Ifosfamide	*	*	*
MESNA	Mesna	*	*	*

**7211J Kemoterápia, IFO+VP protokoll szerint**

**Protokoll időtartama** : 5 [nap]  
**Protokollok közti szünet** : 23 [nap]  
**Fázisok száma** : 1

**Diagnózisok:**

- x C4900 Fej, arc és nyak kötőszöve és lágyszövetek rosszind. daganata
- x C4910 A felső végtag, váll kötőszöve és lágyszövetek rosszind. daganata
- x C4920 Az alsó végtag, csípő kötőszöve és lágyszövetek rosszind. daganata
- x C4930 A mellkas kötőszöve és lágyszövetek rosszindulatú daganata
- x C4940 A has kötőszöve és lágyszövetek rosszindulatú daganata
- x C4950 A medence kötőszöve és lágyszövetek rosszindulatú daganata
- x C4960 A törzs kötőszöve és lágyszövetek rosszindulatú daganata, k.m.n.
- x C4980 A kötőszövet és lágyszövetek átfedő elváltozása, rosszindulatú daganata
- x C4990 Kötőszövet és lágyszövet rosszindulatú daganata, k.m.n.

**Fázisok leírása:**

**Beavatkozás kód:** 72111 **Kemoterápia, IFO+VP protokoll szerint (01. fázis)**

**Fázis azonosító:** 1 **Fázis hossza:** 5 [nap]

IFO	Ifosfamide	<b>Adagolás:</b>	1600,0	mg/m <sup>2</sup>
MESNA	Mesna	<b>Adagolás:</b>	1600,0	mg/m <sup>2</sup>
VP	Etoposide	<b>Adagolás:</b>	100,0	mg/m <sup>2</sup>

Ellátási napok a ciklus kezdetétől:		1	2	3	4	5
Fázisok:		1	1	1	1	1
IFO	Ifosfamide	*	*	*	*	*
MESNA	Mesna	*	*	*	*	*
VP	Etoposide	*	*	*	*	*

## 7212J Kemoterápia, ADM+CPH+VP protokoll szerint

**Protokoll időtartama** : 5 [nap]  
**Protokollok közti szünet** : 23 [nap]  
**Fázisok száma** : 1

### Diagnózisok:

- x C4900 Fej, arc és nyak kötőszöve és lágyrészeinek rosszind. daganata
- x C4910 A felső végtag, váll kötőszöve és lágyrészeinek rosszind. daganata
- x C4920 Az alsó végtag, csípő kötőszöve és lágyrészeinek rosszind. daganata
- x C4930 A mellkas kötőszöve és lágyrészeinek rosszindulatú daganata
- x C4940 A has kötőszöve és lágyrészeinek rosszindulatú daganata
- x C4950 A medence kötőszöve és lágyrészeinek rosszindulatú daganata
- x C4960 A törzs kötőszöve és lágyrészeinek rosszindulatú daganata, k.m.n.
- x C4980 A kötőszövet és lágyrészek átfedő elváltozása, rosszindulatú daganata
- x C4990 Kötőszövet és lágyrész rosszindulatú daganata, k.m.n.

### Fázisok leírása:

**Beavatkozás kód:** 72121 **Kemoterápia, ADM+CPH+VP protokoll szerint (01. fázis)**

**Fázis azonosító:** 1 **Fázis hossza:** 5 [nap]

ADM	Doxorubicin	<b>Adagolás:</b>	50,0	mg/m <sup>2</sup>
CPH	Cyclophosphamide	<b>Adagolás:</b>	500,0	mg/m <sup>2</sup>
VP	Etoposide	<b>Adagolás:</b>	100,0	mg/m <sup>2</sup>

Ellátási napok a ciklus kezdetétől:		1	2	3	4	5
Fázisok:		1	1	1	1	1
ADM	Doxorubicin	*				
CPH	Cyclophosphamide	*				
VP	Etoposide	*	*	*	*	*



**7214\* Kemoterápia, CDDP+FOLINAC+5FU protokoll szerint**

**Protokoll időtartama** : 5 [nap]  
**Protokollok közti szünet** : 23 [nap]  
**Fázisok száma** : 1

**Diagnózisok:**

C0000 Felső ajak, külső felszín rosszindulatú daganata  
 C0010 Alsó ajak külső felszín rosszindulatú daganata  
 C0020 Ajak, k.m.n. rosszindulatú daganata  
 C0030 Felső ajak, belső felszín rosszindulatú daganata  
 C0040 Alsó ajak, belső felszín rosszindulatú daganata  
 C0050 Ajak, nem meghatározott belső felszín rosszindulatú daganata  
 C0060 Ajakzug rosszindulatú daganata  
 C0080 Az ajak átfedő elváltozása, rosszindulatú daganata  
 C0090 Ajak rosszindulatú daganata, k.m.n.  
 C0101 A nyelvgyök rosszindulatú daganata I. stádium  
 C0102 A nyelvgyök rosszindulatú daganata II. stádium  
 C0103 A nyelvgyök rosszindulatú daganata III. stádium  
 C0104 A nyelvgyök rosszindulatú daganata IV. stádium  
 C01H0 A nyelvgyök rosszindulatú daganata  
 C0200 A nyelv háti felszínének rosszindulatú daganata  
 C0201 A nyelv háti felszínének rosszindulatú daganata I. stádium  
 C0202 A nyelv háti felszínének rosszindulatú daganata II. stádium  
 C0203 A nyelv háti felszínének rosszindulatú daganata III. stádium  
 C0204 A nyelv háti felszínének rosszindulatú daganata IV. stádium  
 C0210 A nyelv szélének rosszindulatú daganata  
 C0211 A nyelv szélének rosszindulatú daganata I. stádium  
 C0212 A nyelv szélének rosszindulatú daganata II. stádium  
 C0213 A nyelv szélének rosszindulatú daganata III. stádium  
 C0214 A nyelv szélének rosszindulatú daganata IV. stádium  
 C0220 A nyelv alsó felszínének rosszindulatú daganata  
 C0221 A nyelv alsó felszínének rosszindulatú daganata I. stádium  
 C0222 A nyelv alsó felszínének rosszindulatú daganata II. stádium  
 C0223 A nyelv alsó felszínének rosszindulatú daganata III. stádium  
 C0224 A nyelv alsó felszínének rosszindulatú daganata IV. stádium  
 C0230 A nyelv első kétharmadának rosszindulatú daganata, k.m.n. része  
 C0231 A nyelv első kétharmadának rosszindulatú dag., k.m.n. része I. stád.  
 C0232 A nyelv első kétharmadának rosszindulatú dag., k.m.n. része II. stád.  
 C0233 A nyelv első kétharmadának rosszindulatú dag., k.m.n. része III. stád.  
 C0234 A nyelv első kétharmadának rosszindulatú dag., k.m.n. része IV. stád.  
 C0240 Nyelvmandula rosszindulatú daganata  
 C0241 Nyelvmandula rosszindulatú daganata I. stádium  
 C0242 Nyelvmandula rosszindulatú daganata II. stádium  
 C0243 Nyelvmandula rosszindulatú daganata III. stádium  
 C0244 Nyelvmandula rosszindulatú daganata IV. stádium  
 C0280 A nyelv átfedő elváltozása, rosszindulatú daganata  
 C0281 A nyelv átfedő elváltozása, rosszindulatú daganata I. stádium  
 C0282 A nyelv átfedő elváltozása, rosszindulatú daganata II. stádium  
 C0283 A nyelv átfedő elváltozása, rosszindulatú daganata III. stádium  
 C0284 A nyelv átfedő elváltozása, rosszindulatú daganata IV. stádium  
 C0290 Nyelv rosszindulatú daganata, k.m.n.  
 C0291 Nyelv rosszindulatú daganata, k.m.n. I. stádium  
 C0292 Nyelv rosszindulatú daganata, k.m.n. II. stádium  
 C0293 Nyelv rosszindulatú daganata, k.m.n. III. stádium  
 C0294 Nyelv rosszindulatú daganata, k.m.n. IV. stádium  
 C0300 Felső fogíny rosszindulatú daganata  
 C0301 Felső fogíny rosszindulatú daganata I. stádium

C0302 Felső fogíny rosszindulatú daganata II. stádium  
C0303 Felső fogíny rosszindulatú daganata III. stádium  
C0304 Felső fogíny rosszindulatú daganata IV. stádium  
C0310 Alsó fogíny rosszindulatú daganata  
C0311 Alsó fogíny rosszindulatú daganata I. stádium  
C0312 Alsó fogíny rosszindulatú daganata II. stádium  
C0313 Alsó fogíny rosszindulatú daganata III. stádium  
C0314 Alsó fogíny rosszindulatú daganata IV. stádium  
C0390 Fogíny rosszindulatú daganata, k.m.n.  
C0391 Fogíny rosszindulatú daganata, k.m.n. I. stádium  
C0392 Fogíny rosszindulatú daganata, k.m.n. II. stádium  
C0393 Fogíny rosszindulatú daganata, k.m.n. III. stádium  
C0394 Fogíny rosszindulatú daganata, k.m.n. IV. stádium  
C0400 A szájfenék első részének rosszindulatú daganata  
C0401 A szájfenék első részének rosszindulatú daganata I. stádium  
C0402 A szájfenék első részének rosszindulatú daganata II. stádium  
C0403 A szájfenék első részének rosszindulatú daganata III. stádium  
C0404 A szájfenék első részének rosszindulatú daganata IV. stádium  
C0410 A szájfenék oldalsó részének rosszindulatú daganata  
C0411 A szájfenék oldalsó részének rosszindulatú dag. I. stádium  
C0412 A szájfenék oldalsó részének rosszindulatú dag. II. stádium  
C0413 A szájfenék oldalsó részének rosszindulatú dag. III. stádium  
C0414 A szájfenék oldalsó részének rosszindulatú dag. IV. stádium  
C0480 A szájfenék határt átfedő elváltozása, rosszindulatú daganata  
C0481 A szájfenék határt átfedő elváltozása, rossz. dag. I. stádium  
C0482 A szájfenék határt átfedő elváltozása, rossz. dag. II. stádium  
C0483 A szájfenék határt átfedő elváltozása, rossz. dag. III. stádium  
C0484 A szájfenék határt átfedő elváltozása, rossz. dag. IV. stádium  
C0490 Szájfenék rosszindulatú daganata, k.m.n.  
C0491 Szájfenék rosszindulatú daganata, k.m.n. I. stádium  
C0492 Szájfenék rosszindulatú daganata, k.m.n. II. stádium  
C0493 Szájfenék rosszindulatú daganata, k.m.n. III. stádium  
C0494 Szájfenék rosszindulatú daganata, k.m.n. IV. stádium  
C0500 Kemény szájpad rosszindulatú daganata  
C0501 Kemény szájpad rosszindulatú daganata I. stádium  
C0502 Kemény szájpad rosszindulatú daganata II. stádium  
C0503 Kemény szájpad rosszindulatú daganata III. stádium  
C0504 Kemény szájpad rosszindulatú daganata IV. stádium  
C0510 Lágy szájpad rosszindulatú daganata  
C0511 Lágy szájpad rosszindulatú daganata I. stádium  
C0512 Lágy szájpad rosszindulatú daganata II. stádium  
C0513 Lágy szájpad rosszindulatú daganata III. stádium  
C0514 Lágy szájpad rosszindulatú daganata IV. stádium  
C0520 Nyelvcsap rosszindulatú daganata  
C0521 Nyelvcsap rosszindulatú daganata I. stádium  
C0522 Nyelvcsap rosszindulatú daganata II. stádium  
C0523 Nyelvcsap rosszindulatú daganata III. stádium  
C0524 Nyelvcsap rosszindulatú daganata IV. stádium  
C0580 A szájpad átfedő elváltozása, rosszindulatú daganata  
C0581 A szájpad átfedő elváltozása, rosszindulatú daganata I. stádium  
C0582 A szájpad átfedő elváltozása, rosszindulatú daganata II. stádium  
C0583 A szájpad átfedő elváltozása, rosszindulatú daganata III. stádium  
C0584 A szájpad átfedő elváltozása, rosszindulatú daganata IV. stádium  
C0590 Szájpad rosszindulatú daganata, k.m.n.  
C0591 Szájpad rosszindulatú daganata, k.m.n. I. stádium  
C0592 Szájpad rosszindulatú daganata, k.m.n. II. stádium  
C0593 Szájpad rosszindulatú daganata, k.m.n. III. stádium  
C0594 Szájpad rosszindulatú daganata, k.m.n. IV. stádium  
C0600 Pofanyálkahártya rosszindulatú daganata  
C0601 Pofanyálkahártya rosszindulatú daganata I. stádium

C0602 Pofanyálkahártya rosszindulatú daganata II. stádium  
C0603 Pofanyálkahártya rosszindulatú daganata III. stádium  
C0604 Pofanyálkahártya rosszindulatú daganata IV. stádium  
C0610 Szájtornác rosszindulatú daganata  
C0611 Szájtornác rosszindulatú daganata I. stádium  
C0612 Szájtornác rosszindulatú daganata II. stádium  
C0613 Szájtornác rosszindulatú daganata III. stádium  
C0614 Szájtornác rosszindulatú daganata IV. stádium  
C0620 Órlőfogak mögötti terület rosszindulatú daganata  
C0621 Órlőfogak mögötti terület rosszindulatú daganata I. stádium  
C0622 Órlőfogak mögötti terület rosszindulatú daganata II. stádium  
C0623 Órlőfogak mögötti terület rosszindulatú daganata III. stádium  
C0624 Órlőfogak mögötti terület rosszindulatú daganata IV. stádium  
C0680 A szájüreg egyéb és k.m.n. részének átfedő rosszindulatú daganata  
C0681 A szájüreg egyéb és k.m.n. részének átfedő rossz. dag. I. stádium  
C0682 A szájüreg egyéb és k.m.n. részének átfedő rossz. dag. II. stádium  
C0683 A szájüreg egyéb és k.m.n. részének átfedő rossz. dag. III. stádium  
C0684 A szájüreg egyéb és k.m.n. részének átfedő rossz. dag. IV. stádium  
C0690 Száj rosszindulatú daganata, k.m.n.  
C0691 Száj rosszindulatú daganata, k.m.n. I. stádium  
C0692 Száj rosszindulatú daganata, k.m.n. II. stádium  
C0693 Száj rosszindulatú daganata, k.m.n. III. stádium  
C0694 Száj rosszindulatú daganata, k.m.n. IV. stádium  
C0701 A parotis rosszindulatú daganata I. stádium  
C0702 A parotis rosszindulatú daganata II. stádium  
C0703 A parotis rosszindulatú daganata III. stádium  
C0704 A parotis rosszindulatú daganata IV. stádium  
C07H0 A parotis rosszindulatú daganata  
C0800 Submandibularis nyálmirigy rosszindulatú daganata  
C0801 Submandibularis nyálmirigy rosszindulatú daganata I. stádium  
C0802 Submandibularis nyálmirigy rosszindulatú daganata II. stádium  
C0803 Submandibularis nyálmirigy rosszindulatú daganata III. stádium  
C0804 Submandibularis nyálmirigy rosszindulatú daganata IV. stádium  
C0810 Nyelv alatti nyálmirigy rosszindulatú daganata  
C0811 Nyelv alatti nyálmirigy rosszindulatú daganata I. stádium  
C0812 Nyelv alatti nyálmirigy rosszindulatú daganata II. stádium  
C0813 Nyelv alatti nyálmirigy rosszindulatú daganata III. stádium  
C0814 Nyelv alatti nyálmirigy rosszindulatú daganata IV. stádium  
C0880 A nagyobb nyálmirigyek átfedő elváltozása, rosszindulatú daganata  
C0881 A nagyobb nyálmirigyek átfedő elváltozása, rossz. dag. I. stádium  
C0882 A nagyobb nyálmirigyek átfedő elváltozása, rossz. dag. II. stádium  
C0883 A nagyobb nyálmirigyek átfedő elváltozása, rossz. dag. III. stádium  
C0884 A nagyobb nyálmirigyek átfedő elváltozása, rossz. dag. IV. stádium  
C0890 Nagy nyálmirigy rosszindulatú daganata, k.m.n.  
C0891 Nagy nyálmirigy rosszindulatú daganata, k.m.n. I. stádium  
C0892 Nagy nyálmirigy rosszindulatú daganata, k.m.n. II. stádium  
C0893 Nagy nyálmirigy rosszindulatú daganata, k.m.n. III. stádium  
C0894 Nagy nyálmirigy rosszindulatú daganata, k.m.n. IV. stádium  
C0900 Mandula árok rosszindulatú daganata  
C0901 Mandula árok rosszindulatú daganata I. stádium  
C0902 Mandula árok rosszindulatú daganata II. stádium  
C0903 Mandula árok rosszindulatú daganata III. stádium  
C0904 Mandula árok rosszindulatú daganata IV. stádium  
C0910 Mandulaív (mellső ill. hátsó) rosszindulatú daganata  
C0911 Mandulaív (mellső ill. hátsó) rosszindulatú daganata I. stádium  
C0912 Mandulaív (mellső ill. hátsó) rosszindulatú daganata II. stádium  
C0913 Mandulaív (mellső ill. hátsó) rosszindulatú daganata III. stádium  
C0914 Mandulaív (mellső ill. hátsó) rosszindulatú daganata IV. stádium  
C0980 A mandula átfedő elváltozása, rosszindulatú daganata  
C0981 A mandula átfedő elváltozása, rosszindulatú daganata I. stádium

- C0982 A mandula átfedő elváltozása, roszindulatú daganata II. stádium  
C0983 A mandula átfedő elváltozása, roszindulatú daganata III. stádium  
C0984 A mandula átfedő elváltozása, roszindulatú daganata IV. stádium  
C0990 Mandula roszindulatú daganata, k.m.n.  
C0991 Mandula roszindulatú daganata, k.m.n. I. stádium  
C0992 Mandula roszindulatú daganata, k.m.n. II. stádium  
C0993 Mandula roszindulatú daganata, k.m.n. III. stádium  
C0994 Mandula roszindulatú daganata, k.m.n. IV. stádium  
C1000 Vallecula roszindulatú daganata  
C1001 Vallecula roszindulatú daganata I. stádium  
C1002 Vallecula roszindulatú daganata II. stádium  
C1003 Vallecula roszindulatú daganata III. stádium  
C1004 Vallecula roszindulatú daganata IV. stádium  
C1010 A gégefedő mellső felszínének roszindulatú daganata  
C1011 A gégefedő mellső felszínének roszindulatú daganata I. stádium  
C1012 A gégefedő mellső felszínének roszindulatú daganata II. stádium  
C1013 A gégefedő mellső felszínének roszindulatú daganata III. stádium  
C1014 A gégefedő mellső felszínének roszindulatú daganata IV. stádium  
C1020 A szájgarat oldalsó falának roszindulatú daganata  
C1021 A szájgarat oldalsó falának roszindulatú daganata I. stádium  
C1022 A szájgarat oldalsó falának roszindulatú daganata II. stádium  
C1023 A szájgarat oldalsó falának roszindulatú daganata III. stádium  
C1024 A szájgarat oldalsó falának roszindulatú daganata IV. stádium  
C1030 A szájgarat hátsó falának roszindulatú daganata  
C1031 A szájgarat hátsó falának roszindulatú daganata I. stádium  
C1032 A szájgarat hátsó falának roszindulatú daganata II. stádium  
C1033 A szájgarat hátsó falának roszindulatú daganata III. stádium  
C1034 A szájgarat hátsó falának roszindulatú daganata IV. stádium  
C1040 Kopolytűív (branchiogen) hasadék roszindulatú daganata  
C1041 Kopolytűív (branchiogen) hasadék roszindulatú daganata I. stádium  
C1042 Kopolytűív (branchiogen) hasadék roszindulatú daganata II. stádium  
C1043 Kopolytűív (branchiogen) hasadék roszindulatú daganata III. stádium  
C1044 Kopolytűív (branchiogen) hasadék roszindulatú daganata IV. stádium  
C1080 A szájgarat átfedő elváltozása, roszindulatú daganata  
C1081 A szájgarat átfedő elváltozása, roszindulatú daganata I. stádium  
C1082 A szájgarat átfedő elváltozása, roszindulatú daganata II. stádium  
C1083 A szájgarat átfedő elváltozása, roszindulatú daganata III. stádium  
C1084 A szájgarat átfedő elváltozása, roszindulatú daganata IV. stádium  
C1090 Szájgarat roszindulatú daganata, k.m.n.  
C1091 Szájgarat roszindulatú daganata, k.m.n. I. stádium  
C1092 Szájgarat roszindulatú daganata, k.m.n. II. stádium  
C1093 Szájgarat roszindulatú daganata, k.m.n. III. stádium  
C1094 Szájgarat roszindulatú daganata, k.m.n. IV. stádium  
C1100 Az orrgarat felső falának roszindulatú daganata  
C1101 Az orrgarat felső falának roszindulatú daganata I. stádium  
C1102 Az orrgarat felső falának roszindulatú daganata II. stádium  
C1103 Az orrgarat felső falának roszindulatú daganata III. stádium  
C1104 Az orrgarat felső falának roszindulatú daganata IV. stádium  
C1110 Az orrgarat hátsó falának roszindulatú daganata  
C1111 Az orrgarat hátsó falának roszindulatú daganata I. stádium  
C1112 Az orrgarat hátsó falának roszindulatú daganata II. stádium  
C1113 Az orrgarat hátsó falának roszindulatú daganata III. stádium  
C1114 Az orrgarat hátsó falának roszindulatú daganata IV. stádium  
C1120 Az orrgarat oldalfalának roszindulatú daganata  
C1121 Az orrgarat oldalfalának roszindulatú daganata I. stádium  
C1122 Az orrgarat oldalfalának roszindulatú daganata II. stádium  
C1123 Az orrgarat oldalfalának roszindulatú daganata III. stádium  
C1124 Az orrgarat oldalfalának roszindulatú daganata IV. stádium  
C1130 Az orrgarat mellső falának roszindulatú daganata  
C1131 Az orrgarat mellső falának roszindulatú daganata I. stádium

- C1132 Az orrgarat mellső falának rosszindulatú daganata II. stádium  
C1133 Az orrgarat mellső falának rosszindulatú daganata III. stádium  
C1134 Az orrgarat mellső falának rosszindulatú daganata IV. stádium  
C1180 Az orrgarat átfedő elváltozása, rosszindulatú daganata  
C1181 Az orrgarat átfedő elváltozása, rosszindulatú daganata I. stádium  
C1182 Az orrgarat átfedő elváltozása, rosszindulatú daganata II. stádium  
C1183 Az orrgarat átfedő elváltozása, rosszindulatú daganata III. stádium  
C1184 Az orrgarat átfedő elváltozása, rosszindulatú daganata IV. stádium  
C1190 Orrgarat rosszindulatú daganata, k.m.n.  
C1191 Orrgarat rosszindulatú daganata, k.m.n. I. stádium  
C1192 Orrgarat rosszindulatú daganata, k.m.n. II. stádium  
C1193 Orrgarat rosszindulatú daganata, k.m.n. III. stádium  
C1194 Orrgarat rosszindulatú daganata, k.m.n. IV. stádium  
C1201 A sinus pyriformis rosszindulatú daganata I. stádium  
C1202 A sinus pyriformis rosszindulatú daganata II. stádium  
C1203 A sinus pyriformis rosszindulatú daganata III. stádium  
C1204 A sinus pyriformis rosszindulatú daganata IV. stádium  
C12H0 A sinus pyriformis rosszindulatú daganata  
C1300 Gyűrűporc mögötti terület rosszindulatú daganata  
C1301 Gyűrűporc mögötti terület rosszindulatú daganata I. stádium  
C1302 Gyűrűporc mögötti terület rosszindulatú daganata II. stádium  
C1303 Gyűrűporc mögötti terület rosszindulatú daganata III. stádium  
C1304 Gyűrűporc mögötti terület rosszindulatú daganata IV. stádium  
C1310 Aryepiglotticus redő hypopharynx felőli oldalának rosszind. daganata  
C1311 Aryepiglotticus redő hypopharynx felőli old. rosszind. dag. I. stád.  
C1312 Aryepiglotticus redő hypopharynx felőli old. rosszind. dag. II. stád.  
C1313 Aryepiglotticus redő hypopharynx felőli old. rosszind. dag. III. stád.  
C1314 Aryepiglotticus redő hypopharynx felőli old. rosszind. dag. IV. stád.  
C1320 A hypopharynx hátsó falának rosszindulatú daganata  
C1321 A hypopharynx hátsó falának rosszindulatú daganata I. stádium  
C1322 A hypopharynx hátsó falának rosszindulatú daganata II. stádium  
C1323 A hypopharynx hátsó falának rosszindulatú daganata III. stádium  
C1324 A hypopharynx hátsó falának rosszindulatú daganata IV. stádium  
C1380 A hypopharynx átfedő elváltozása, rosszindulatú daganata  
C1381 A hypopharynx átfedő elváltozása, rosszindulatú dag. I. stádium  
C1382 A hypopharynx átfedő elváltozása, rosszindulatú dag. II. stádium  
C1383 A hypopharynx átfedő elváltozása, rosszindulatú dag. III. stádium  
C1384 A hypopharynx átfedő elváltozása, rosszindulatú dag. IV. stádium  
C1390 Hypopharynx rosszindulatú daganata, k.m.n.  
C1391 Hypopharynx rosszindulatú daganata, k.m.n. I. stádium  
C1392 Hypopharynx rosszindulatú daganata, k.m.n. II. stádium  
C1393 Hypopharynx rosszindulatú daganata, k.m.n. III. stádium  
C1394 Hypopharynx rosszindulatú daganata, k.m.n. IV. stádium  
C1400 Garat rosszindulatú daganata, k.m.n.  
C1401 Garat rosszindulatú daganata, k.m.n. I. stádium  
C1402 Garat rosszindulatú daganata, k.m.n. II. stádium  
C1403 Garat rosszindulatú daganata, k.m.n. III. stádium  
C1404 Garat rosszindulatú daganata, k.m.n. IV. stádium  
C1410 Laryngopharynx rosszindulatú daganata  
C1411 Laryngopharynx rosszindulatú daganata I. stádium  
C1412 Laryngopharynx rosszindulatú daganata II. stádium  
C1413 Laryngopharynx rosszindulatú daganata III. stádium  
C1414 Laryngopharynx rosszindulatú daganata IV. stádium  
C1420 Waldeyer-gyűrű rosszindulatú daganata  
C1421 Waldeyer-gyűrű rosszindulatú daganata I. stádium  
C1422 Waldeyer-gyűrű rosszindulatú daganata II. stádium  
C1423 Waldeyer-gyűrű rosszindulatú daganata III. stádium  
C1424 Waldeyer-gyűrű rosszindulatú daganata IV. stádium  
C1480 Az ajak, a szájüreg és a garat átfedő elváltozása, rosszind. daganata  
C1481 Az ajak, a szájüreg és a garat átfedő elvált., rossz. dag. I.st.

C1482 Az ajak, a szájüreg és a garat átfedő elvált., rossz. dag. II.st.  
 C1483 Az ajak, a szájüreg és a garat átfedő elvált., rossz. dag. III.st.  
 C1484 Az ajak, a szájüreg és a garat átfedő elvált., rossz. dag. IV.st.  
 C5300 Endocervix rosszindulatú daganata  
 C5310 Exocervix rosszindulatú daganata  
 C5380 A méhnyak átfedő elváltozása, rosszindulatú daganata  
 C5390 Méhnyak rosszindulatú daganata, k.m.n.

**Fázisok leírása:**

**Beavatkozás kód: 72141      Kemoterápia, CDDP+FOLINAC+5FU protokoll szerint (01. fázis)**

**Fázis azonosító: 1      Fázis hossza: 5 [nap]**

5FU	Fluorouracyl	<b>Adagolás:</b>	500,0	mg/m <sup>2</sup>
CDDP	Cisplatin	<b>Adagolás:</b>	20,0	mg/m <sup>2</sup>
FOL	Calcium folinate	<b>Adagolás:</b>	20,0	mg/m <sup>2</sup>

Ellátási napok a ciklus kezdetétől:		1	2	3	4	5
Fázisok:		1	1	1	1	1
5FU	Fluorouracyl	*	*	*	*	*
CDDP	Cisplatin	*	*	*	*	*
FOL	Calcium folinate	*	*	*	*	*

**7215J Kemoterápia, ADM+VP protokoll szerint**

**Protokoll időtartama** : 5 [nap]  
**Protokollok közti szünet** : 23 [nap]  
**Fázisok száma** : 1

**Diagnózisok:**

- x C5000 Mellbimbó és bimbóudvar rosszindulatú daganata
- x C5010 Az emlő központi részének rosszindulatú daganata
- x C5020 Az emlő felső-belső negyedének rosszindulatú daganata
- x C5030 Az emlő alsó-belső negyedének rosszindulatú daganata
- x C5040 Az emlő felső-külső negyedének rosszindulatú daganata
- x C5050 Az emlő alsó-külső negyedének rosszindulatú daganata
- x C5060 Az emlő hónalji részének rosszindulatú daganata
- x C5080 Az emlő átfedő elváltozása, rosszindulatú daganata
- x C5090 Emlő rosszindulatú daganata, k.m.n.

**Fázisok leírása:**

**Beavatkozás kód:** 72151 **Kemoterápia, ADM+VP protokoll szerint (01. fázis)**

**Fázis azonosító:** 1 **Fázis hossza:** 5 [nap]  
 ADM Doxorubicin **Adagolás:** 60,0 mg/m2  
 VP Etoposide **Adagolás:** 100,0 mg/m2

Ellátási napok a ciklus kezdetétől:		1	2	3	4	5
Fázisok:		1	1	1	1	1
ADM	Doxorubicin	*				
VP	Etoposide	*	*	*	*	*

## 7216\* Kemoterápia, MITX iv. monoterápia protokoll szerint

**Protokoll időtartama** : 1 [nap]  
**Protokollok közti szünet** : 20 [nap]  
**Fázisok száma** : 1

### Diagnózisok:

C5000 Mellbimbó és bimbóudvar rosszindulatú daganata  
 C5010 Az emlő központi részének rosszindulatú daganata  
 C5020 Az emlő felső-belső negyedének rosszindulatú daganata  
 C5030 Az emlő alsó-belső negyedének rosszindulatú daganata  
 C5040 Az emlő felső-külső negyedének rosszindulatú daganata  
 C5050 Az emlő alsó-külső negyedének rosszindulatú daganata  
 C5060 Az emlő hónalji részének rosszindulatú daganata  
 C5080 Az emlő átfedő elváltozása, rosszindulatú daganata  
 C5090 Emlő rosszindulatú daganata, k.m.n.  
 C61H0 A prostata rosszindulatú daganata

### Fázisok leírása:

**Beavatkozás kód:** 72161 **Kemoterápia, MITX iv. monoterápia protokoll szerint (01. fázis)**

**Fázis azonosító:** 1 **Fázis hossza:** 1 [nap]  
 MITX Mitoxantrone **Adagolás:** 14,0 mg/m<sup>2</sup>

Ellátási napok a ciklus kezdetétől:	1
Fázisok:	1
MITX Mitoxantrone	*



## 7217J Kemoterápia, Ewing-VIDE protokoll szerint

Protokoll időtartama : 4 [nap]  
 Protokollok közti szünet : 17 [nap]  
 Fázisok száma : 1

### Diagnózisok:

- x C4000 Lapocka és a felső végtag hosszú csontjainak rosszindulatú daganata
- x C4010 A felső végtag rövid csontjainak rosszindulatú daganata
- x C4020 Az alsó végtag hosszú csontjainak rosszindulatú daganata
- x C4030 Az alsó végtag rövid csontjainak rosszindulatú daganata
- x C4080 Végtagok csontjának és ízületi porcának átfedő rosszindulatú daganata
- x C4090 Végtagcsont és ízületi porc rosszindulatú daganata, k.m.n.
- x C4100 A koponya és az arc csontjainak rosszindulatú daganata
- x C4110 Mandibula (alsó állkapocs) rosszindulatú daganata
- x C4120 Gerinc rosszindulatú daganata
- x C4130 Bordák, szegycsont és kulcscsont rosszindulatú daganata
- x C4140 Medencecsontok, keresztcsont és farokcsont rosszindulatú daganata
- x C4180 Csont és ízületi porc átfedő elváltozása, rosszindulatú daganata
- x C4190 Csont és ízületi porc rosszindulatú daganata, k.m.n.
- x C4900 Fej, arc és nyak kötőszöve és lágyrészeinek rosszind. daganata
- x C4910 A felső végtag, váll kötőszöve és lágyrészeinek rosszind. daganata
- x C4920 Az alsó végtag, csípő kötőszöve és lágyrészeinek rosszind. daganata
- x C4930 A mellkas kötőszöve és lágyrészeinek rosszindulatú daganata
- x C4940 A has kötőszöve és lágyrészeinek rosszindulatú daganata
- x C4950 A medence kötőszöve és lágyrészeinek rosszindulatú daganata
- x C4960 A törzs kötőszöve és lágyrészeinek rosszindulatú daganata, k.m.n.
- x C4980 A kötőszövet és lágyrészek átfedő elváltozása, rosszindulatú daganata
- x C4990 Kötőszövet és lágyrész rosszindulatú daganata, k.m.n.
- x C7800 A tüdő másodlagos rosszindulatú daganata
- x C7940 A központi idegrendszer k.m.n. részének másodlagos rosszind. daganata
- x C7950 A csontok és csontvelő másodlagos rosszindulatú daganata
- x C7951 A koponya csontjának másodlagos rosszindulatú daganata
- x C7952 A gerincoszlop csontjainak másodlagos rosszind. daganata

### Fázisok leírása:

Beavatkozás kód: 72171 Kemoterápia, Ewing-VIDE protokoll szerint (01. fázis)

Fázis azonosító: 1 Fázis hossza: 4 [nap]

ADM	Doxorubicin	Adagolás:	20,0	mg/m2
IFO	Ifosfamide	Adagolás:	3000,0	mg/m2
MESNA	Mesna	Adagolás:	3000,0	mg/m2
VCR	Vincristine	Adagolás:	1,5	mg/m2
VP	Etoposide	Adagolás:	150,0	mg/m2

Ellátási napok a ciklus kezdetétől:		1	2	3	4
Fázisok:		1	1	1	1
ADM	Doxorubicin	*	*	*	
IFO	Ifosfamide	*	*	*	
MESNA	Mesna	*	*	*	*
VCR	Vincristine	*			
VP	Etoposide	*	*	*	

## 7219\* Kemoterápia, FOSA protokoll szerint

**Protokoll időtartama** : 2 [nap]  
**Protokollok közti szünet** : 5 [nap]  
**Fázisok száma** : 1

### Diagnózisok:

C4000 Lapocka és a felső végtag hosszú csontjainak rosszindulatú daganata  
 C4010 A felső végtag rövid csontjainak rosszindulatú daganata  
 C4020 Az alsó végtag hosszú csontjainak rosszindulatú daganata  
 C4030 Az alsó végtag rövid csontjainak rosszindulatú daganata  
 C4080 Végtagok csontjának és ízületi porcának átfedő rosszindulatú daganata  
 C4090 Végtagcsont és ízületi porc rosszindulatú daganata, k.m.n.  
 C4100 A koponya és az arc csontjainak rosszindulatú daganata  
 C4110 Mandibula (alsó állkapocs) rosszindulatú daganata  
 C4120 Gerinc rosszindulatú daganata  
 C4130 Bordák, szegycsont és kulcscsont rosszindulatú daganata  
 C4140 Medencecsontok, keresztcsont és farokcsont rosszindulatú daganata  
 C4180 Csont és ízületi porc átfedő elváltozása, rosszindulatú daganata  
 C4190 Csont és ízületi porc rosszindulatú daganata, k.m.n.  
 C7800 A tüdő másodlagos rosszindulatú daganata  
 C7940 A központi idegrendszer k.m.n. részének másodlagos rosszind. daganata  
 C7950 A csontok és csontvelő másodlagos rosszindulatú daganata  
 C7951 A koponya csontjának másodlagos rosszindulatú daganata  
 C7952 A gerincoszlop csontjainak másodlagos rosszind. daganata

### Fázisok leírása:

**Beavatkozás kód:** 72191 **Kemoterápia, FOSA protokoll szerint (01. fázis)**

**Fázis azonosító:** 1 **Fázis hossza:** 2 [nap]  
 ADM Doxorubicin **Adagolás:** 40,0 mg/m<sup>2</sup>

Ellátási napok a ciklus kezdetétől:	1	2
Fázisok:	1	1
ADM	Doxorubicin	* *

**7220\* Kemoterápia, FOSM protokoll szerint**

**Protokoll időtartama** : 4 [nap]  
**Protokollok közti szünet** : 10 [nap]  
**Fázisok száma** : 1

**Diagnózisok:**

C4000 Lapocka és a felső végtag hosszú csontjainak rosszindulatú daganata  
 C4010 A felső végtag rövid csontjainak rosszindulatú daganata  
 C4020 Az alsó végtag hosszú csontjainak rosszindulatú daganata  
 C4030 Az alsó végtag rövid csontjainak rosszindulatú daganata  
 C4080 Végtagok csontjának és ízületi porcának átfedő rosszindulatú daganata  
 C4090 Végtagcsont és ízületi porc rosszindulatú daganata, k.m.n.  
 C4100 A koponya és az arc csontjainak rosszindulatú daganata  
 C4110 Mandibula (alsó állkapocs) rosszindulatú daganata  
 C4120 Gerinc rosszindulatú daganata  
 C4130 Bordák, szegycsont és kulcscsont rosszindulatú daganata  
 C4140 Medencecsontok, keresztcsont és farokcsont rosszindulatú daganata  
 C4180 Csont és ízületi porc átfedő elváltozása, rosszindulatú daganata  
 C4190 Csont és ízületi porc rosszindulatú daganata, k.m.n.  
 C7800 A tüdő másodlagos rosszindulatú daganata  
 C7940 A központi idegrendszer k.m.n. részének másodlagos rosszind. daganata  
 C7950 A csontok és csontvelő másodlagos rosszindulatú daganata  
 C7951 A koponya csontjának másodlagos rosszindulatú daganata  
 C7952 A gerincoszlop csontjainak másodlagos rosszind. daganata

**Fázisok leírása:**

**Beavatkozás kód:** 72201 **Kemoterápia, FOSM protokoll szerint (01. fázis)**

**Fázis azonosító:** 1 **Fázis hossza:** 4 [nap]  
 MTX Methotrexate **Adagolás:** 12000,0 mg/m2  
 FOL Calcium folinate **Adagolás:** 60,0 mg/m2

Ellátási napok a ciklus kezdetétől:	1	2	3	4
Fázisok:	1	1	1	1
MTX	Methotrexate	*		
FOL	Calcium folinate		*	*

## 7221\* Kemoterápia, FOSIP protokoll szerint

**Protokoll időtartama** : 5 [nap]  
**Protokollok közti szünet** : 9 [nap]  
**Fázisok száma** : 1

### Diagnózisok:

C4000 Lapocka és a felső végtag hosszú csontjainak rosszindulatú daganata  
 C4010 A felső végtag rövid csontjainak rosszindulatú daganata  
 C4020 Az alsó végtag hosszú csontjainak rosszindulatú daganata  
 C4030 Az alsó végtag rövid csontjainak rosszindulatú daganata  
 C4080 Végtagok csontjának és ízületi porcának átfedő rosszindulatú daganata  
 C4090 Végtagcsont és ízületi porc rosszindulatú daganata, k.m.n.  
 C4100 A koponya és az arc csontjainak rosszindulatú daganata  
 C4110 Mandibula (alsó állkapocs) rosszindulatú daganata  
 C4120 Gerinc rosszindulatú daganata  
 C4130 Bordák, szegycsont és kulcscsont rosszindulatú daganata  
 C4140 Medencecsontok, keresztcsont és farokcsont rosszindulatú daganata  
 C4180 Csont és ízületi porc átfedő elváltozása, rosszindulatú daganata  
 C4190 Csont és ízületi porc rosszindulatú daganata, k.m.n.  
 C7800 A tüdő másodlagos rosszindulatú daganata  
 C7940 A központi idegrendszer k.m.n. részének másodlagos rosszind. daganata  
 C7950 A csontok és csontvelő másodlagos rosszindulatú daganata  
 C7951 A koponya csontjának másodlagos rosszindulatú daganata  
 C7952 A gerincoszlop csontjainak másodlagos rosszind. daganata

### Fázisok leírása:

**Beavatkozás kód:** 72211 **Kemoterápia, FOSIP protokoll szerint (01. fázis)**

**Fázis azonosító:** 1 **Fázis hossza:** 5 [nap]

IFO	Ifosfamide	<b>Adagolás:</b>	3000,0	mg/m <sup>2</sup>
MESNA	Mesna	<b>Adagolás:</b>	3500,0	mg/m <sup>2</sup>
CDDP	Cisplatin	<b>Adagolás:</b>	40,0	mg/m <sup>2</sup>

Ellátási napok a ciklus kezdetétől:		1	2	3	4	5
Fázisok:		1	1	1	1	1
IFO	Ifosfamide	*	*			
MESNA	Mesna	*	*			
CDDP	Cisplatin			*	*	*

**7222J Kemoterápia, FOSCE protokoll szerint**

**Protokoll időtartama** : 4 [nap]  
**Protokollok közti szünet** : 17 [nap]  
**Fázisok száma** : 1

**Diagnózisok:**

- x C4000 Lapocka és a felső végtag hosszú csontjainak rosszindulatú daganata
- x C4010 A felső végtag rövid csontjainak rosszindulatú daganata
- x C4020 Az alsó végtag hosszú csontjainak rosszindulatú daganata
- x C4030 Az alsó végtag rövid csontjainak rosszindulatú daganata
- x C4080 Végtagok csontjának és ízületi porcának átfedő rosszindulatú daganata
- x C4090 Végtagcsont és ízületi porc rosszindulatú daganata, k.m.n.
- x C4100 A koponya és az arc csontjainak rosszindulatú daganata
- x C4110 Mandibula (alsó állkapocs) rosszindulatú daganata
- x C4120 Gerinc rosszindulatú daganata
- x C4130 Bordák, szegycsont és kulcscsont rosszindulatú daganata
- x C4140 Medencecsontok, keresztcsont és farokcsont rosszindulatú daganata
- x C4180 Csont és ízületi porc átfedő elváltozása, rosszindulatú daganata
- x C4190 Csont és ízületi porc rosszindulatú daganata, k.m.n.
- x C7800 A tüdő másodlagos rosszindulatú daganata
- x C7940 A központi idegrendszer k.m.n. részének másodlagos rosszind. daganata
- x C7950 A csontok és csontvelő másodlagos rosszindulatú daganata
- x C7951 A koponya csontjának másodlagos rosszindulatú daganata
- x C7952 A gerincoszlop csontjainak másodlagos rosszind. daganata

**Fázisok leírása:**

**Beavatkozás kód:** 72221 **Kemoterápia, FOSCE protokoll szerint (01. fázis)**

**Fázis azonosító:** 1 **Fázis hossza:** 4 [nap]  
 CBP Carboplatin **Adagolás:** 150,0 mg/m<sup>2</sup>  
 VP Etoposide **Adagolás:** 150,0 mg/m<sup>2</sup>

Ellátási napok a ciklus kezdetétől:		1	2	3	4
Fázisok:		1	1	1	1
CBP	Carboplatin	*	*	*	*
VP	Etoposide	*	*	*	*

## 7235\* Kemoterápia, klasszikus CMF protokoll szerint

**Protokoll időtartama** : 14 [nap]  
**Protokollok közti szünet** : 14 [nap]  
**Fázisok száma** : 1

### Diagnózisok:

C5000 Mellbimbó és bimbóudvar rosszindulatú daganata  
 C5010 Az emlő központi részének rosszindulatú daganata  
 C5020 Az emlő felső-belső negyedének rosszindulatú daganata  
 C5030 Az emlő alsó-belső negyedének rosszindulatú daganata  
 C5040 Az emlő felső-külső negyedének rosszindulatú daganata  
 C5050 Az emlő alsó-külső negyedének rosszindulatú daganata  
 C5060 Az emlő hónalji részének rosszindulatú daganata  
 C5080 Az emlő átfedő elváltozása, rosszindulatú daganata  
 C5090 Emlő rosszindulatú daganata, k.m.n.

### Fázisok leírása:

**Beavatkozás kód:** 72351 **Kemoterápia, klasszikus CMF protokoll szerint (01. fázis)**

**Fázis azonosító:** 1 **Fázis hossza:** 14 [nap]

5FU	Fluorouracyl	<b>Adagolás:</b>	600,0	mg/m <sup>2</sup>
CPH	Cyclophosphamide	<b>Adagolás:</b>	100,0	mg/m <sup>2</sup> per os
MTX	Methotrexate	<b>Adagolás:</b>	40,0	mg/m <sup>2</sup>

Ellátási napok a ciklus kezdetétől:		1	2	3	4	5	6	7	8	9	10	11	12	13	14
Fázisok:		1	1	1	1	1	1	1	1	1	1	1	1	1	1
5FU	Fluorouracyl	*							*						
CPH	Cyclophosphamide	*	*	*	*	*	*	*	*	*	*	*	*	*	*
MTX	Methotrexate	*							*						

**7236\* Kemoterápia, EC/A protokoll szerint**

**Protokoll időtartama** : 1 [nap]  
**Protokollok közti szünet** : 20 [nap]  
**Fázisok száma** : 1

**Diagnózisok:**

C5000 Mellbimbó és bimbóudvar rosszindulatú daganata  
 C5010 Az emlő központi részének rosszindulatú daganata  
 C5020 Az emlő felső-belső negyedének rosszindulatú daganata  
 C5030 Az emlő alsó-belső negyedének rosszindulatú daganata  
 C5040 Az emlő felső-külső negyedének rosszindulatú daganata  
 C5050 Az emlő alsó-külső negyedének rosszindulatú daganata  
 C5060 Az emlő hónalji részének rosszindulatú daganata  
 C5080 Az emlő átfedő elváltozása, rosszindulatú daganata  
 C5090 Emlő rosszindulatú daganata, k.m.n.

**Fázisok leírása:**

**Beavatkozás kód:** 72361 **Kemoterápia, EC/A protokoll szerint (01. fázis)**

**Fázis azonosító:** 1 **Fázis hossza:** 1 [nap]  
 CPH Cyclophosphamide **Adagolás:** 600,0 mg/m<sup>2</sup>  
 EPI Epirubicin **Adagolás:** 90,0 mg/m<sup>2</sup>

Ellátási napok a ciklus kezdetétől:		1
Fázisok:		1
CPH	Cyclophosphamide	*
EPI	Epirubicin	*

**7237\* Kemoterápia, FAC/A protokoll szerint**

**Protokoll időtartama** : 8 [nap]  
**Protokollok közti szünet** : 20 [nap]  
**Fázisok száma** : 2

**Diagnózisok:**

C5000 Mellbimbó és bimbóudvar rosszindulatú daganata  
 C5010 Az emlő központi részének rosszindulatú daganata  
 C5020 Az emlő felső-belső negyedének rosszindulatú daganata  
 C5030 Az emlő alsó-belső negyedének rosszindulatú daganata  
 C5040 Az emlő felső-külső negyedének rosszindulatú daganata  
 C5050 Az emlő alsó-külső negyedének rosszindulatú daganata  
 C5060 Az emlő hónalji részének rosszindulatú daganata  
 C5080 Az emlő átfedő elváltozása, rosszindulatú daganata  
 C5090 Emlő rosszindulatú daganata, k.m.n.

**Fázisok leírása:**

**Beavatkozás kód:** 72371 **Kemoterápia, FAC/A protokoll szerint (01. fázis)**

**Fázis azonosító:** 1 **Fázis hossza:** 1 [nap]  
 5FU Fluorouracyl **Adagolás:** 500,0 mg/m<sup>2</sup>  
 ADM Doxorubicin **Adagolás:** 50,0 mg/m<sup>2</sup>  
 CPH Cyclophosphamide **Adagolás:** 500,0 mg/m<sup>2</sup>

**Beavatkozás kód:** 72372 **Kemoterápia, FAC/A protokoll szerint (02. fázis)**

**Fázis azonosító:** 2 **Fázis hossza:** 1 [nap]  
 5FU Fluorouracyl **Adagolás:** 500,0 mg/m<sup>2</sup>

Ellátási napok a ciklus kezdetétől:		1	2	3	4	5	6	7	8
Fázisok:		1							2
5FU	Fluorouracyl	*							*
ADM	Doxorubicin	*							
CPH	Cyclophosphamide	*							



**7238J Kemoterápia, FEC protokoll szerint**

**Protokoll időtartama** : 1 [nap]  
**Protokollok közti szünet** : 20 [nap]  
**Fázisok száma** : 1

**Diagnózisok:**

- C5000 Mellbimbó és bimbóudvar rosszindulatú daganata
- C5010 Az emlő központi részének rosszindulatú daganata
- C5020 Az emlő felső-belső negyedének rosszindulatú daganata
- C5030 Az emlő alsó-belső negyedének rosszindulatú daganata
- C5040 Az emlő felső-külső negyedének rosszindulatú daganata
- C5050 Az emlő alsó-külső negyedének rosszindulatú daganata
- C5060 Az emlő hónalji részének rosszindulatú daganata
- C5080 Az emlő átfedő elváltozása, rosszindulatú daganata
- C5090 Emlő rosszindulatú daganata, k.m.n.
- x C52H0 A hüvely rosszindulatú daganata
- C5300 Endocervix rosszindulatú daganata
- C5310 Exocervix rosszindulatú daganata
- C5380 A méhnyak átfedő elváltozása, rosszindulatú daganata
- C5390 Méhnyak rosszindulatú daganata, k.m.n.

**Fázisok leírása:**

**Beavatkozás kód:** 72381 **Kemoterápia, FEC protokoll szerint (01. fázis)**

**Fázis azonosító:** 1 **Fázis hossza:** 1 [nap]

SFU	Fluorouracyl	<b>Adagolás:</b>	500,0	mg/m <sup>2</sup>
CPH	Cyclophosphamide	<b>Adagolás:</b>	500,0	mg/m <sup>2</sup>
EPI	Epirubicin	<b>Adagolás:</b>	70,0	mg/m <sup>2</sup>

Ellátási napok a ciklus kezdetétől:		1
Fázisok:		1
SFU	Fluorouracyl	*
CPH	Cyclophosphamide	*
EPI	Epirubicin	*

## 7239J Kemoterápia, MITX+IFO protokoll szerint

**Protokoll időtartama** : 3 [nap]  
**Protokollok közti szünet** : 18 [nap]  
**Fázisok száma** : 1

### Diagnózisok:

- x C4500 A mellhártya mesotheliomája
- x C4510 A hashártya mesotheliomája
- x C4520 A szívburok mesotheliomája
- x C4570 Mesothelioma egyéb lokalizációban
- x C4590 Mesothelioma, k.m.n.
- x C4600 A bőr Kaposi-sarcomája
- x C4610 A lágyrészek Kaposi-sarcomája
- x C4620 A szájpad Kaposi-sarcomája
- x C4630 A nyirokcsomók Kaposi-sarcomája
- x C4670 Kaposi-sarcoma egyéb lokalizációban
- x C4680 Több szerv Kaposi sarcomája
- x C4690 Kaposi-sarcoma, k.m.n.
- x C4900 Fej, arc és nyak kötőszöve és lágyrészeinek rosszind. daganata
- x C4910 A felső végtag, váll kötőszöve és lágyrészeinek rosszind. daganata
- x C4920 Az alsó végtag, csípő kötőszöve és lágyrészeinek rosszind. daganata
- x C4930 A mellkas kötőszöve és lágyrészeinek rosszindulatú daganata
- x C4940 A has kötőszöve és lágyrészeinek rosszindulatú daganata
- x C4950 A medence kötőszöve és lágyrészeinek rosszindulatú daganata
- x C4960 A törzs kötőszöve és lágyrészeinek rosszindulatú daganata, k.m.n.
- x C4980 A kötőszövet és lágyrészek átfedő elváltozása, rosszindulatú daganata
- x C4990 Kötőszövet és lágyrészek rosszindulatú daganata, k.m.n.
- C5000 Mellbimbó és bimbóudvar rosszindulatú daganata
- C5010 Az emlő központi részének rosszindulatú daganata
- C5020 Az emlő felső-belső negyedének rosszindulatú daganata
- C5030 Az emlő alsó-belső negyedének rosszindulatú daganata
- C5040 Az emlő felső-külső negyedének rosszindulatú daganata
- C5050 Az emlő alsó-külső negyedének rosszindulatú daganata
- C5060 Az emlő hónalji részének rosszindulatú daganata
- C5080 Az emlő átfedő elváltozása, rosszindulatú daganata
- C5090 Emlő rosszindulatú daganata, k.m.n.

### Fázisok leírása:

**Beavatkozás kód:** 72391 **Kemoterápia, MITX+IFO protokoll szerint (01. fázis)**

**Fázis azonosító:** 1 **Fázis hossza:** 3 [nap]

IFO	Ifosfamide	<b>Adagolás:</b>	2000,0	mg/m2
MESNA	Mesna	<b>Adagolás:</b>	2000,0	mg/m2
MITX	Mitoxantrone	<b>Adagolás:</b>	12,0	mg/m2

Ellátási napok a ciklus kezdetétől:		1	2	3
Fázisok:		1	1	1
IFO	Ifosfamide	*	*	*
MESNA	Mesna	*	*	*
MITX	Mitoxantrone			*

**7240\* Kemoterápia, MM/A+MMC protokoll szerint**

**Protokoll időtartama** : 22 [nap]  
**Protokollok közti szünet** : 20 [nap]  
**Fázisok száma** : 2

**Diagnózisok:**

C5000 Mellbimbó és bimbóudvar rosszindulatú daganata  
 C5010 Az emlő központi részének rosszindulatú daganata  
 C5020 Az emlő felső-belső negyedének rosszindulatú daganata  
 C5030 Az emlő alsó-belső negyedének rosszindulatú daganata  
 C5040 Az emlő felső-külső negyedének rosszindulatú daganata  
 C5050 Az emlő alsó-külső negyedének rosszindulatú daganata  
 C5060 Az emlő hónalji részének rosszindulatú daganata  
 C5080 Az emlő átfedő elváltozása, rosszindulatú daganata  
 C5090 Emlő rosszindulatú daganata, k.m.n.

**Fázisok leírása:**

**Beavatkozás kód: 72401 Kemoterápia, MM/A+MMC protokoll szerint (01. fázis)**

**Fázis azonosító: 1 Fázis hossza: 1 [nap]**

MITX	Mitoxantrone	<b>Adagolás:</b>	7,0	mg/m2
MMC	Mitomycin	<b>Adagolás:</b>	7,0	mg/m2
MTX	Methotrexate	<b>Adagolás:</b>	30,0	mg/m2

**Beavatkozás kód: 72402 Kemoterápia, MM/A+MMC protokoll szerint (02. fázis)**

**Fázis azonosító: 2 Fázis hossza: 1 [nap]**

MITX	Mitoxantrone	<b>Adagolás:</b>	7,0	mg/m2
MTX	Methotrexate	<b>Adagolás:</b>	30,0	mg/m2

Ellátási napok a ciklus kezdetétől:	1	2	3	4	5	6	7	8	9	10	11	12	13	14	15
Fázisok:	1														
MITX	Mitoxantrone	*													
MMC	Mitomycin	*													
MTX	Methotrexate	*													

Ellátási napok a ciklus kezdetétől:	16	17	18	19	20	21	22
Fázisok:							2
MITX	Mitoxantrone						*
MMC	Mitomycin						
MTX	Methotrexate						*

**7241\* Kemoterápia, MM protokoll szerint**

**Protokoll időtartama** : 1 [nap]  
**Protokollok közti szünet** : 20 [nap]  
**Fázisok száma** : 1

**Diagnózisok:**

C5000 Mellbimbó és bimbóudvar rosszindulatú daganata  
 C5010 Az emlő központi részének rosszindulatú daganata  
 C5020 Az emlő felső-belső negyedének rosszindulatú daganata  
 C5030 Az emlő alsó-belső negyedének rosszindulatú daganata  
 C5040 Az emlő felső-külső negyedének rosszindulatú daganata  
 C5050 Az emlő alsó-külső negyedének rosszindulatú daganata  
 C5060 Az emlő hónalji részének rosszindulatú daganata  
 C5080 Az emlő átfedő elváltozása, rosszindulatú daganata  
 C5090 Emlő rosszindulatú daganata, k.m.n.

**Fázisok leírása:**

**Beavatkozás kód:** 72411 **Kemoterápia, MM protokoll szerint (01. fázis)**

**Fázis azonosító:** 1 **Fázis hossza:** 1 [nap]  
 MITX Mitoxantrone **Adagolás:** 7,0 mg/m<sup>2</sup>  
 MTX Methotrexate **Adagolás:** 30,0 mg/m<sup>2</sup>

Ellátási napok a ciklus kezdetétől:		1
Fázisok:		1
MITX	Mitoxantrone	*
MTX	Methotrexate	*

**7243\* Kemoterápia, TAX+ADM protokoll szerint**

**Protokoll időtartama** : 1 [nap]  
**Protokollok közti szünet** : 20 [nap]  
**Fázisok száma** : 1

**Diagnózisok:**

C5000 Mellbimbó és bimbóudvar rosszindulatú daganata  
 C5010 Az emlő központi részének rosszindulatú daganata  
 C5020 Az emlő felső-belső negyedének rosszindulatú daganata  
 C5030 Az emlő alsó-belső negyedének rosszindulatú daganata  
 C5040 Az emlő felső-külső negyedének rosszindulatú daganata  
 C5050 Az emlő alsó-külső negyedének rosszindulatú daganata  
 C5060 Az emlő hónalji részének rosszindulatú daganata  
 C5080 Az emlő átfedő elváltozása, rosszindulatú daganata  
 C5090 Emlő rosszindulatú daganata, k.m.n.

**Fázisok leírása:**

**Beavatkozás kód:** 72431 **Kemoterápia, TAX+ADM protokoll szerint (01. fázis)**

**Fázis azonosító:** 1 **Fázis hossza:** 1 [nap]  
 ADM Doxorubicin **Adagolás:** 60,0 mg/m<sup>2</sup>  
 TAX Paclitaxel **Adagolás:** 175,0 mg/m<sup>2</sup>

Ellátási napok a ciklus kezdetétől:		1
Fázisok:		1
ADM	Doxorubicin	*
TAX	Paclitaxel	*

**7244\* Kemoterápia, TAX+EPI protokoll szerint**

**Protokoll időtartama** : 1 [nap]  
**Protokollok közti szünet** : 20 [nap]  
**Fázisok száma** : 1

**Diagnózisok:**

C5000 Mellbimbó és bimbóúdvar rosszindulatú daganata  
 C5010 Az emlő központi részének rosszindulatú daganata  
 C5020 Az emlő felső-belső negyedének rosszindulatú daganata  
 C5030 Az emlő alsó-belső negyedének rosszindulatú daganata  
 C5040 Az emlő felső-külső negyedének rosszindulatú daganata  
 C5050 Az emlő alsó-külső negyedének rosszindulatú daganata  
 C5060 Az emlő hónalji részének rosszindulatú daganata  
 C5080 Az emlő átfedő elváltozása, rosszindulatú daganata  
 C5090 Emlő rosszindulatú daganata, k.m.n.

**Fázisok leírása:**

**Beavatkozás kód: 72441 Kemoterápia, TAX+EPI protokoll szerint (01. fázis)**

**Fázis azonosító: 1 Fázis hossza: 1 [nap]**  
 EPI Epirubicin **Adagolás:** 75,0 mg/m2  
 TAX Paclitaxel **Adagolás:** 175,0 mg/m2

Ellátási napok a ciklus kezdetétől:		1
Fázisok:		1
EPI	Epirubicin	*
TAX	Paclitaxel	*

**7245\* Kemoterápia, TXT+EPI protokoll szerint**

**Protokoll időtartama** : 1 [nap]  
**Protokollok közti szünet** : 20 [nap]  
**Fázisok száma** : 1

**Diagnózisok:**

C5000 Mellbimbó és bimbóudvar rosszindulatú daganata  
 C5010 Az emlő központi részének rosszindulatú daganata  
 C5020 Az emlő felső-belső negyedének rosszindulatú daganata  
 C5030 Az emlő alsó-belső negyedének rosszindulatú daganata  
 C5040 Az emlő felső-külső negyedének rosszindulatú daganata  
 C5050 Az emlő alsó-külső negyedének rosszindulatú daganata  
 C5060 Az emlő hónalji részének rosszindulatú daganata  
 C5080 Az emlő átfedő elváltozása, rosszindulatú daganata  
 C5090 Emlő rosszindulatú daganata, k.m.n.

**Fázisok leírása:**

**Beavatkozás kód: 72451 Kemoterápia, TXT+EPI protokoll szerint (01. fázis)**

**Fázis azonosító: 1 Fázis hossza: 1 [nap]**  
 EPI Epirubicin **Adagolás:** 75,0 mg/m<sup>2</sup>  
 TXT Docetaxel **Adagolás:** 75,0 mg/m<sup>2</sup>

Ellátási napok a ciklus kezdetétől:		1
Fázisok:		1
EPI	Epirubicin	*
TXT	Docetaxel	*

## 7246\* Kemoterápia, TXT+ADM protokoll szerint

**Protokoll időtartama** : 1 [nap]  
**Protokollok közti szünet** : 20 [nap]  
**Fázisok száma** : 1

### Diagnózisok:

C5000 Mellbimbó és bimbóudvar rosszindulatú daganata  
 C5010 Az emlő központi részének rosszindulatú daganata  
 C5020 Az emlő felső-belső negyedének rosszindulatú daganata  
 C5030 Az emlő alsó-belső negyedének rosszindulatú daganata  
 C5040 Az emlő felső-külső negyedének rosszindulatú daganata  
 C5050 Az emlő alsó-külső negyedének rosszindulatú daganata  
 C5060 Az emlő hónalji részének rosszindulatú daganata  
 C5080 Az emlő átfedő elváltozása, rosszindulatú daganata  
 C5090 Emlő rosszindulatú daganata, k.m.n.

### Fázisok leírása:

**Beavatkozás kód:** 72461 **Kemoterápia, TXT+ADM protokoll szerint (01. fázis)**

**Fázis azonosító:** 1 **Fázis hossza:** 1 [nap]  
 ADM Doxorubicin **Adagolás:** 60,0 mg/m2  
 TXT Docetaxel **Adagolás:** 75,0 mg/m2

Ellátási napok a ciklus kezdetétől:		1
Fázisok:		1
ADM	Doxorubicin	*
TXT	Docetaxel	*



**7247\* Kemoterápia, FAC/C protokoll szerint**

**Protokoll időtartama** : 1 [nap]  
**Protokollok közti szünet** : 20 [nap]  
**Fázisok száma** : 1

**Diagnózisok:**

C5000 Mellbimbó és bimbóudvar rosszindulatú daganata  
 C5010 Az emlő központi részének rosszindulatú daganata  
 C5020 Az emlő felső-belső negyedének rosszindulatú daganata  
 C5030 Az emlő alsó-belső negyedének rosszindulatú daganata  
 C5040 Az emlő felső-külső negyedének rosszindulatú daganata  
 C5050 Az emlő alsó-külső negyedének rosszindulatú daganata  
 C5060 Az emlő hónalji részének rosszindulatú daganata  
 C5080 Az emlő átfedő elváltozása, rosszindulatú daganata  
 C5090 Emlő rosszindulatú daganata, k.m.n.

**Fázisok leírása:**

**Beavatkozás kód:** 72471 **Kemoterápia, FAC/C protokoll szerint (01. fázis)**

**Fázis azonosító:** 1 **Fázis hossza:** 1 [nap]

SFU	Fluorouracyl	<b>Adagolás:</b>	500,0	mg/m <sup>2</sup>
ADM	Doxorubicin	<b>Adagolás:</b>	50,0	mg/m <sup>2</sup>
CPH	Cyclophosphamide	<b>Adagolás:</b>	500,0	mg/m <sup>2</sup>

Ellátási napok a ciklus kezdetétől:		1
Fázisok:		1
SFU	Fluorouracyl	*
ADM	Doxorubicin	*
CPH	Cyclophosphamide	*

## 7248\* Kemoterápia, AC protokoll szerint

**Protokoll időtartama** : 1 [nap]  
**Protokollok közti szünet** : 20 [nap]  
**Fázisok száma** : 1

### Diagnózisok:

C5000 Mellbimbó és bimbóudvar rosszindulatú daganata  
 C5010 Az emlő központi részének rosszindulatú daganata  
 C5020 Az emlő felső-belső negyedének rosszindulatú daganata  
 C5030 Az emlő alsó-belső negyedének rosszindulatú daganata  
 C5040 Az emlő felső-külső negyedének rosszindulatú daganata  
 C5050 Az emlő alsó-külső negyedének rosszindulatú daganata  
 C5060 Az emlő hónalji részének rosszindulatú daganata  
 C5080 Az emlő átfedő elváltozása, rosszindulatú daganata  
 C5090 Emlő rosszindulatú daganata, k.m.n.

### Fázisok leírása:

**Beavatkozás kód:** 72481 **Kemoterápia, AC protokoll szerint (01. fázis)**

**Fázis azonosító:** 1 **Fázis hossza:** 1 [nap]

ADM	Doxorubicin	<b>Adagolás:</b>	60,0	mg/m2
CPH	Cyclophosphamide	<b>Adagolás:</b>	600,0	mg/m2

Ellátási napok a ciklus kezdetétől:		1
Fázisok:		1
ADM	Doxorubicin	*
CPH	Cyclophosphamide	*

**7249J Kemoterápia, CDDP+TXT/A protokoll szerint (emlő)**

**Protokoll időtartama** : 1 [nap]  
**Protokollok közti szünet** : 20 [nap]  
**Fázisok száma** : 1

**Diagnózisok:**

- x C5000 Mellbimbó és bimbóudvar rosszindulatú daganata
- x C5010 Az emlő központi részének rosszindulatú daganata
- x C5020 Az emlő felső-belső negyedének rosszindulatú daganata
- x C5030 Az emlő alsó-belső negyedének rosszindulatú daganata
- x C5040 Az emlő felső-külső negyedének rosszindulatú daganata
- x C5050 Az emlő alsó-külső negyedének rosszindulatú daganata
- x C5060 Az emlő hónalji részének rosszindulatú daganata
- x C5080 Az emlő átfedő elváltozása, rosszindulatú daganata
- x C5090 Emlő rosszindulatú daganata, k.m.n.

**Fázisok leírása:**

**Beavatkozás kód:** 72491 **Kemoterápia, CDDP+TXT/A protokoll szerint (emlő) (01. fázis)**

**Fázis azonosító:** 1 **Fázis hossza:** 1 [nap]  
 CDDP Cisplatin **Adagolás:** 75,0 mg/m<sup>2</sup>  
 TXT Docetaxel **Adagolás:** 75,0 mg/m<sup>2</sup>

Ellátási napok a ciklus kezdetétől:		1
Fázisok:		1
CDDP	Cisplatin	*
TXT	Docetaxel	*

**7250\* Kemoterápia, CBP+TXT/B protokoll szerint (emlő)**

**Protokoll időtartama** : 1 [nap]  
**Protokollok közti szünet** : 20 [nap]  
**Fázisok száma** : 1

**Diagnózisok:**

C5000 Mellbimbó és bimbóudvar rosszindulatú daganata  
 C5010 Az emlő központi részének rosszindulatú daganata  
 C5020 Az emlő felső-belső negyedének rosszindulatú daganata  
 C5030 Az emlő alsó-belső negyedének rosszindulatú daganata  
 C5040 Az emlő felső-külső negyedének rosszindulatú daganata  
 C5050 Az emlő alsó-külső negyedének rosszindulatú daganata  
 C5060 Az emlő hónalji részének rosszindulatú daganata  
 C5080 Az emlő átfedő elváltozása, rosszindulatú daganata  
 C5090 Emlő rosszindulatú daganata, k.m.n.

**Fázisok leírása:**

**Beavatkozás kód: 72501 Kemoterápia, CBP+TXT/B protokoll szerint (emlő) (01. fázis)**

**Fázis azonosító: 1 Fázis hossza: 1 [nap]**  
 CBP Carboplatin **Adagolás:** 300,0 mg/m<sup>2</sup>  
 TXT Docetaxel **Adagolás:** 75,0 mg/m<sup>2</sup>

Ellátási napok a ciklus kezdetétől:		1
Fázisok:		1
CBP	Carboplatin	*
TXT	Docetaxel	*



**7254\* Kemoterápia, EC/B protokoll szerint**

**Protokoll időtartama** : 1 [nap]  
**Protokollok közti szünet** : 20 [nap]  
**Fázisok száma** : 1

**Diagnózisok:**

C5000 Mellbimbó és bimbóudvar rosszindulatú daganata  
 C5010 Az emlő központi részének rosszindulatú daganata  
 C5020 Az emlő felső-belső negyedének rosszindulatú daganata  
 C5030 Az emlő alsó-belső negyedének rosszindulatú daganata  
 C5040 Az emlő felső-külső negyedének rosszindulatú daganata  
 C5050 Az emlő alsó-külső negyedének rosszindulatú daganata  
 C5060 Az emlő hónalji részének rosszindulatú daganata  
 C5080 Az emlő átfedő elváltozása, rosszindulatú daganata  
 C5090 Emlő rosszindulatú daganata, k.m.n.

**Fázisok leírása:**

**Beavatkozás kód: 72541 Kemoterápia, EC/B protokoll szerint (01. fázis)**

**Fázis azonosító: 1 Fázis hossza: 1 [nap]**  
 CPH Cyclophosphamide **Adagolás:** 600,0 mg/m2  
 EPI Epirubicin **Adagolás:** 75,0 mg/m2

Ellátási napok a ciklus kezdetétől:		1
Fázisok:		1
CPH	Cyclophosphamide	*
EPI	Epirubicin	*

**7255\* Kemoterápia, FEC/B protokoll szerint**

**Protokoll időtartama** : 8 [nap]  
**Protokollok közti szünet** : 20 [nap]  
**Fázisok száma** : 2

**Diagnózisok:**

C5000 Mellbimbó és bimbóudvar rosszindulatú daganata  
 C5010 Az emlő központi részének rosszindulatú daganata  
 C5020 Az emlő felső-belső negyedének rosszindulatú daganata  
 C5030 Az emlő alsó-belső negyedének rosszindulatú daganata  
 C5040 Az emlő felső-külső negyedének rosszindulatú daganata  
 C5050 Az emlő alsó-külső negyedének rosszindulatú daganata  
 C5060 Az emlő hónalji részének rosszindulatú daganata  
 C5080 Az emlő átfedő elváltozása, rosszindulatú daganata  
 C5090 Emlő rosszindulatú daganata, k.m.n.

**Fázisok leírása:**

**Beavatkozás kód:** 72551 **Kemoterápia, FEC/B protokoll szerint (01. fázis)**

**Fázis azonosító:** 1 **Fázis hossza:** 1 [nap]  
 5FU Fluorouracyl **Adagolás:** 500,0 mg/m<sup>2</sup>  
 CPH Cyclophosphamide **Adagolás:** 500,0 mg/m<sup>2</sup>  
 EPI Epirubicin **Adagolás:** 70,0 mg/m<sup>2</sup>

**Beavatkozás kód:** 72552 **Kemoterápia, FEC/B protokoll szerint (02. fázis)**

**Fázis azonosító:** 2 **Fázis hossza:** 1 [nap]  
 5FU Fluorouracyl **Adagolás:** 500,0 mg/m<sup>2</sup>

Ellátási napok a ciklus kezdetétől:	1	2	3	4	5	6	7	8
Fázisok:	1							2
5FU	Fluorouracyl	*						*
CPH	Cyclophosphamide	*						
EPI	Epirubicin	*						

**7261\* Kemoterápia, VNB+ADM protokoll szerint (emlő)**

**Protokoll időtartama** : 1 [nap]  
**Protokollok közti szünet** : 20 [nap]  
**Fázisok száma** : 1

**Diagnózisok:**

C5000 Mellbimbó és bimbóudvar rosszindulatú daganata  
 C5010 Az emlő központi részének rosszindulatú daganata  
 C5020 Az emlő felső-belső negyedének rosszindulatú daganata  
 C5030 Az emlő alsó-belső negyedének rosszindulatú daganata  
 C5040 Az emlő felső-külső negyedének rosszindulatú daganata  
 C5050 Az emlő alsó-külső negyedének rosszindulatú daganata  
 C5060 Az emlő hónalji részének rosszindulatú daganata  
 C5080 Az emlő átfedő elváltozása, rosszindulatú daganata  
 C5090 Emlő rosszindulatú daganata, k.m.n.

**Fázisok leírása:**

**Beavatkozás kód:** 72611 **Kemoterápia, VNB+ADM protokoll szerint (emlő) (01. fázis)**

**Fázis azonosító:** 1 **Fázis hossza:** 1 [nap]  
 ADM Doxorubicin **Adagolás:** 60,0 mg/m<sup>2</sup>  
 VNB Vinorelbine **Adagolás:** 30,0 mg/m<sup>2</sup>

Ellátási napok a ciklus kezdetétől:		1
Fázisok:		1
ADM	Doxorubicin	*
VNB	Vinorelbine	*



**7262\* Kemoterápia, VNB+EPI protokoll szerint (emlő)**

**Protokoll időtartama** : 1 [nap]  
**Protokollok közti szünet** : 20 [nap]  
**Fázisok száma** : 1

**Diagnózisok:**

C5000 Mellbimbó és bimbóudvar rosszindulatú daganata  
 C5010 Az emlő központi részének rosszindulatú daganata  
 C5020 Az emlő felső-belső negyedének rosszindulatú daganata  
 C5030 Az emlő alsó-belső negyedének rosszindulatú daganata  
 C5040 Az emlő felső-külső negyedének rosszindulatú daganata  
 C5050 Az emlő alsó-külső negyedének rosszindulatú daganata  
 C5060 Az emlő hónalji részének rosszindulatú daganata  
 C5080 Az emlő átfedő elváltozása, rosszindulatú daganata  
 C5090 Emlő rosszindulatú daganata, k.m.n.

**Fázisok leírása:**

**Beavatkozás kód:** 72621 **Kemoterápia, VNB+EPI protokoll szerint (emlő) (01. fázis)**

**Fázis azonosító:** 1 **Fázis hossza:** 1 [nap]  
 EPI Epirubicin **Adagolás:** 75,0 mg/m<sup>2</sup>  
 VNB Vinorelbine **Adagolás:** 30,0 mg/m<sup>2</sup>

Ellátási napok a ciklus kezdetétől:		1
Fázisok:		1
EPI	Epirubicin	*
VNB	Vinorelbine	*

**7263\* Kemoterápia, MM/B protokoll szerint**

**Protokoll időtartama** : 1 [nap]  
**Protokollok közti szünet** : 20 [nap]  
**Fázisok száma** : 1

**Diagnózisok:**

C5000 Mellbimbó és bimbóudvar rosszindulatú daganata  
 C5010 Az emlő központi részének rosszindulatú daganata  
 C5020 Az emlő felső-belső negyedének rosszindulatú daganata  
 C5030 Az emlő alsó-belső negyedének rosszindulatú daganata  
 C5040 Az emlő felső-külső negyedének rosszindulatú daganata  
 C5050 Az emlő alsó-külső negyedének rosszindulatú daganata  
 C5060 Az emlő hónalji részének rosszindulatú daganata  
 C5080 Az emlő átfedő elváltozása, rosszindulatú daganata  
 C5090 Emlő rosszindulatú daganata, k.m.n.

**Fázisok leírása:**

**Beavatkozás kód: 72631 Kemoterápia, MM/B protokoll szerint (01. fázis)**

**Fázis azonosító: 1 Fázis hossza: 1 [nap]**  
 MITX Mitoxantrone **Adagolás:** 10,0 mg/m<sup>2</sup>  
 MMC Mitomycin **Adagolás:** 5,0 mg/m<sup>2</sup>

Ellátási napok a ciklus kezdetétől:		1
Fázisok:		1
MITX	Mitoxantrone	*
MMC	Mitomycin	*

**7266J Kemoterápia, CBP monoterápia szerint**

**Protokoll időtartama** : 1 [nap]  
**Protokollok közti szünet** : 27 [nap]  
**Fázisok száma** : 1

**Diagnózisok:**

- C6200 Nem descendált here rosszindulatú daganata
- C6210 Descendált here rosszindulatú daganata
- C6290 Here rosszindulatú daganata, k.m.n.
- x C6300 Mellékhere rosszindulatú daganata
- x C6310 Ondózsínór rosszindulatú daganata
- x C6320 Herezacskó rosszindulatú daganata
- x C6370 Egyéb meghatározott férfi nemi szervek rosszindulatú daganata
- x C6380 A férfi nemi szervek átfedő elváltozása, rosszindulatú daganata
- x C6390 Férfi nemi szerv rosszindulatú daganata, k.m.n.

**Fázisok leírása:**

**Beavatkozás kód:** 72661 **Kemoterápia, CBP monoterápia szerint (01. fázis)**

**Fázis azonosító:** 1 **Fázis hossza:** 1 [nap]  
 CBP Carboplatin **Adagolás:** 800,0 mg/m<sup>2</sup>

Ellátási napok a ciklus kezdetétől:	1
Fázisok:	1
CBP Carboplatin	*

**7268\* Kemoterápia, Bevacizumab+FOLFIRI protokoll szerint**

**Protokoll időtartama** : 2 [nap]  
**Protokollok közti szünet** : 12 [nap]  
**Fázisok száma** : 1

**Diagnózisok:**

C1800 Vakbél (coecum) rosszindulatú daganata  
 C1810 Féregnyúlvány rosszindulatú daganata  
 C1820 Colon ascendens rosszindulatú daganata  
 C1830 Flexura hepatica rosszindulatú daganata  
 C1840 Colon transversum rosszindulatú daganata  
 C1850 Flexura lienalis rosszindulatú daganata  
 C1860 Colon descendens rosszindulatú daganata  
 C1870 Colon sigmoideum rosszindulatú daganata  
 C1880 A vastagbél átfedő elváltozása, rosszindulatú daganata  
 C1890 Vastagbél rosszindulatú daganata, k.m.n.  
 C19H0 A sigmabél-végbél határ rosszindulatú daganata  
 C20H0 A végbél rosszindulatú daganata

**Fázisok leírása:**

**Beavatkozás kód:** 72681 **Kemoterápia, Bevacizumab+FOLFIRI protokoll szerint (01. fázis)**

**Fázis azonosító:** 1 **Fázis hossza:** 2 [nap]

5FU	Fluorouracyl	<b>Adagolás:</b>	1000,0	mg/m2
BEVAC	Bevacizumab	<b>Adagolás:</b>	5,0	mg/kg
CPT-11	Irinotecan	<b>Adagolás:</b>	180,0	mg/m2
FOL	Calcium folinate	<b>Adagolás:</b>	200,0	mg/m2

Ellátási napok a ciklus kezdetétől:		1	2
Fázisok:		1	1
5FU	Fluorouracyl	*	*
BEVAC	Bevacizumab	*	
CPT-11	Irinotecan	*	
FOL	Calcium folinate	*	*

**7270\* Kemoterápia, Bevacizumab+DeGramont protokoll szerint**

**Protokoll időtartama** : 2 [nap]  
**Protokollok közti szünet** : 12 [nap]  
**Fázisok száma** : 1

**Diagnózisok:**

C1800 Vakbél (coecum) rosszindulatú daganata  
 C1810 Féregnyúlvány rosszindulatú daganata  
 C1820 Colon ascendens rosszindulatú daganata  
 C1830 Flexura hepatica rosszindulatú daganata  
 C1840 Colon transversum rosszindulatú daganata  
 C1850 Flexura lienalis rosszindulatú daganata  
 C1860 Colon descendens rosszindulatú daganata  
 C1870 Colon sigmoideum rosszindulatú daganata  
 C1880 A vastagbél átfedő elváltozása, rosszindulatú daganata  
 C1890 Vastagbél rosszindulatú daganata, k.m.n.  
 C19H0 A sigmabél-végbél határ rosszindulatú daganata  
 C20H0 A végbél rosszindulatú daganata

**Fázisok leírása:**

**Beavatkozás kód:** 72701 **Kemoterápia, Bevacizumab+DeGramont protokoll szerint (01. fázis)**

**Fázis azonosító:** 1 **Fázis hossza:** 2 [nap]

5FU	Fluorouracyl	<b>Adagolás:</b>	1000,0	mg/m <sup>2</sup>
BEVAC	Bevacizumab	<b>Adagolás:</b>	5,0	mg/kg
FOL	Calcium folinate	<b>Adagolás:</b>	200,0	mg/m <sup>2</sup>

Ellátási napok a ciklus kezdetétől:		1	2
Fázisok:		1	1
5FU	Fluorouracyl	*	*
BEVAC	Bevacizumab	*	*
FOL	Calcium folinate	*	*

## 7271\* Kemoterápia, Cetuximab+FOLFIRI (telítő) protokoll szerint

Protokoll időtartama : 8 [nap]  
 Protokollok közti szünet : 6 [nap]  
 Fázisok száma : 2

### Diagnózisok:

#### 1-es típusú diagnózis (alapbetegség)

C1800 Vakbél (coecum) rosszindulatú daganata  
 C1810 Féregnyúlvány rosszindulatú daganata  
 C1820 Colon ascendens rosszindulatú daganata  
 C1830 Flexura hepatica rosszindulatú daganata  
 C1840 Colon transversum rosszindulatú daganata  
 C1850 Flexura lienalis rosszindulatú daganata  
 C1860 Colon descendens rosszindulatú daganata  
 C1870 Colon sigmoideum rosszindulatú daganata  
 C1880 A vastagbél átfedő elváltozása, rosszindulatú daganata  
 C1890 Vastagbél rosszindulatú daganata, k.m.n.  
 C19H0 A sigmabél-végbél határ rosszindulatú daganata  
 C20H0 A végbél rosszindulatú daganata

#### 3-as típusú diagnózis (ápolást indokló fődiagnózis)

C7700 A fej, az arc és a nyak nyirokcsomóinak rosszindulatú daganata  
 C7710 Intrathoracalis nyirokcsomók rosszindulatú daganata  
 C7720 Intraabdominalis nyirokcsomók rosszindulatú daganata  
 C7730 A hónalj és a felső végtag nyirokcsomóinak rosszindulatú daganata  
 C7740 A lágyék és az alsó végtag nyirokcsomóinak rosszindulatú daganata  
 C7750 Medencei nyirokcsomók rosszindulatú daganata  
 C7780 Több régió nyirokcsomóinak rosszindulatú daganata  
 C7790 Nyirokcsomó rosszindulatú daganata, k.m.n.  
 C7800 A tüdő másodlagos rosszindulatú daganata  
 C7810 A gátor másodlagos rosszindulatú daganata  
 C7820 A mellhártya másodlagos rosszindulatú daganata  
 C7830 Egyéb és k.m.n. légzőszerv másodlagos rosszindulatú daganata  
 C7840 A vékonybél másodlagos rosszindulatú daganata  
 C7850 A vastagbél és végbél másodlagos rosszindulatú daganata  
 C7860 A retroperitoneum és a hashártya másodlagos rosszindulatú daganata  
 C7870 A máj másodlagos rosszindulatú daganata  
 C7880 Egyéb és k.m.n. emésztőszerv másodlagos rosszindulatú daganata  
 C7900 A vese és a vesemedence másodlagos rosszindulatú daganata  
 C7910 A húgyhólyag és egyéb húgyszervek másodlagos rosszindulatú daganata  
 C7920 A bőr másodlagos rosszindulatú daganata  
 C7930 Az agy és agyburkok másodlagos rosszindulatú daganata  
 C7940 A központi idegrendszer k.m.n. részének másodlagos rosszind. daganata  
 C7950 A csontok és csontvelő másodlagos rosszindulatú daganata  
 C7951 A koponya csontjának másodlagos rosszindulatú daganata  
 C7952 A gerincoszlop csontjainak másodlagos rosszind. daganata  
 C7960 A petefészkek másodlagos rosszindulatú daganata  
 C7970 A mellékvese másodlagos rosszindulatú daganata  
 C7980 Egyéb meghatározott lokalizáció másodlagos rosszindulatú daganata

### Fázisok leírása:

Beavatkozás kód: 72711 Kemoterápia, Cetuximab+FOLFIRI (telítő) protokoll szerint (01. fázis)

Fázis azonosító: 1 Fázis hossza: 2 [nap]  
 5FU Fluorouracyl Adagolás: 1000,0 mg/m2



## 7272\* Kemoterápia, Cetuximab+FOLFIRI (fenntartó) protokoll szerint

Protokoll időtartama : 8 [nap]  
 Protokollok közti szünet : 6 [nap]  
 Fázisok száma : 2

### Diagnózisok:

#### 1-es típusú diagnózis ( alapbetegség)

C1800 Vakbél (coecum) rosszindulatú daganata  
 C1810 Féregnyúlvány rosszindulatú daganata  
 C1820 Colon ascendens rosszindulatú daganata  
 C1830 Flexura hepatica rosszindulatú daganata  
 C1840 Colon transversum rosszindulatú daganata  
 C1850 Flexura lienalis rosszindulatú daganata  
 C1860 Colon descendens rosszindulatú daganata  
 C1870 Colon sigmoideum rosszindulatú daganata  
 C1880 A vastagbél átfedő elváltozása, rosszindulatú daganata  
 C1890 Vastagbél rosszindulatú daganata, k.m.n.  
 C19H0 A sigmabél-végbél határ rosszindulatú daganata  
 C20H0 A végbél rosszindulatú daganata

#### 3-as típusú diagnózis (ápolást indokló fődiagnózis)

C7700 A fej, az arc és a nyak nyirokcsomóinak rosszindulatú daganata  
 C7710 Intrathoracalis nyirokcsomók rosszindulatú daganata  
 C7720 Intraabdominalis nyirokcsomók rosszindulatú daganata  
 C7730 A hónalj és a felső végtag nyirokcsomóinak rosszindulatú daganata  
 C7740 A lágyék és az alsó végtag nyirokcsomóinak rosszindulatú daganata  
 C7750 Medencei nyirokcsomók rosszindulatú daganata  
 C7780 Több régió nyirokcsomóinak rosszindulatú daganata  
 C7790 Nyirokcsomó rosszindulatú daganata, k.m.n.  
 C7800 A tüdő másodlagos rosszindulatú daganata  
 C7810 A gátor másodlagos rosszindulatú daganata  
 C7820 A mellhártya másodlagos rosszindulatú daganata  
 C7830 Egyéb és k.m.n. légzőszerv másodlagos rosszindulatú daganata  
 C7840 A vékonybél másodlagos rosszindulatú daganata  
 C7850 A vastagbél és végbél másodlagos rosszindulatú daganata  
 C7860 A retroperitoneum és a hashártya másodlagos rosszindulatú daganata  
 C7870 A máj másodlagos rosszindulatú daganata  
 C7880 Egyéb és k.m.n. emésztőszerv másodlagos rosszindulatú daganata  
 C7900 A vese és a vesemedence másodlagos rosszindulatú daganata  
 C7910 A húgyhólyag és egyéb húgyszervek másodlagos rosszindulatú daganata  
 C7920 A bőr másodlagos rosszindulatú daganata  
 C7930 Az agy és agyburkok másodlagos rosszindulatú daganata  
 C7940 A központi idegrendszer k.m.n. részének másodlagos rosszind. daganata  
 C7950 A csontok és csontvelő másodlagos rosszindulatú daganata  
 C7951 A koponya csontjának másodlagos rosszindulatú daganata  
 C7952 A gerincoszlop csontjainak másodlagos rosszind. daganata  
 C7960 A petefészkek másodlagos rosszindulatú daganata  
 C7970 A mellékvese másodlagos rosszindulatú daganata  
 C7980 Egyéb meghatározott lokalizáció másodlagos rosszindulatú daganata

### Fázisok leírása:

Beavatkozás kód: 72721 Kemoterápia, Cetuximab+FOLFIRI (fenntartó) protokoll szerint (01. fázis)

Fázis azonosító: 1 Fázis hossza: 2 [nap]  
 5FU Fluorouracyl Adagolás: 1000,0 mg/m2



CETUX	Cetuximab	<b>Adagolás:</b>	250,0	mg/m <sup>2</sup>
CPT-11	Irinotecan	<b>Adagolás:</b>	180,0	mg/m <sup>2</sup>
FOL	Calcium folinate	<b>Adagolás:</b>	200,0	mg/m <sup>2</sup>

**Beavatkozás kód: 72722 Kemoterápia, Cetuximab+FOLFIRI (fenntartó) protokoll szerint (02. fázis)**

**Fázis azonosító: 2 Fázis hossza: 1 [nap]**  
 CETUX Cetuximab **Adagolás:** 250,0 mg/m<sup>2</sup>

Ellátási napok a ciklus kezdetétől:	1	2	3	4	5	6	7	8
Fázisok:	1	1						2
5FU	Fluorouracyl	*	*					
CETUX	Cetuximab	*						*
CPT-11	Irinotecan	*						
FOL	Calcium folinate	*	*					

## 7273\* Kemoterápia, Cetuximab monoterápia protokoll szerint

**Protokoll időtartama** : 1 [nap]  
**Protokollok közti szünet** : 6 [nap]  
**Fázisok száma** : 1

### Diagnózisok:

#### 1-es típusú diagnózis ( alapbetegség)

C1800 Vakbél (coecum) rosszindulatú daganata  
 C1810 Féregnyúlvány rosszindulatú daganata  
 C1820 Colon ascendens rosszindulatú daganata  
 C1830 Flexura hepatica rosszindulatú daganata  
 C1840 Colon transversum rosszindulatú daganata  
 C1850 Flexura lienalis rosszindulatú daganata  
 C1860 Colon descendens rosszindulatú daganata  
 C1870 Colon sigmoideum rosszindulatú daganata  
 C1880 A vastagbél átfedő elváltozása, rosszindulatú daganata  
 C1890 Vastagbél rosszindulatú daganata, k.m.n.  
 C19H0 A sigmabél-végbél határ rosszindulatú daganata  
 C20H0 A végbél rosszindulatú daganata

#### 3-as típusú diagnózis (ápolást indokló fődiagnózis)

C7700 A fej, az arc és a nyak nyirokcsomóinak rosszindulatú daganata  
 C7710 Intrathoracalis nyirokcsomók rosszindulatú daganata  
 C7720 Intraabdominalis nyirokcsomók rosszindulatú daganata  
 C7730 A hónalj és a felső végtag nyirokcsomóinak rosszindulatú daganata  
 C7740 A lágyék és az alsó végtag nyirokcsomóinak rosszindulatú daganata  
 C7750 Medencei nyirokcsomók rosszindulatú daganata  
 C7780 Több régió nyirokcsomóinak rosszindulatú daganata  
 C7790 Nyirokcsomó rosszindulatú daganata, k.m.n.  
 C7800 A tüdő másodlagos rosszindulatú daganata  
 C7810 A gátor másodlagos rosszindulatú daganata  
 C7820 A mellhártya másodlagos rosszindulatú daganata  
 C7830 Egyéb és k.m.n. légzőszerv másodlagos rosszindulatú daganata  
 C7840 A vékonybél másodlagos rosszindulatú daganata  
 C7850 A vastagbél és végbél másodlagos rosszindulatú daganata  
 C7860 A retroperitoneum és a hashártya másodlagos rosszindulatú daganata  
 C7870 A máj másodlagos rosszindulatú daganata  
 C7880 Egyéb és k.m.n. emésztőszerv másodlagos rosszindulatú daganata  
 C7900 A vese és a vesemedence másodlagos rosszindulatú daganata  
 C7910 A húgyhólyag és egyéb húgyszervek másodlagos rosszindulatú daganata  
 C7920 A bőr másodlagos rosszindulatú daganata  
 C7930 Az agy és agyburkok másodlagos rosszindulatú daganata  
 C7940 A központi idegrendszer k.m.n. részének másodlagos rosszind. daganata  
 C7950 A csontok és csontvelő másodlagos rosszindulatú daganata  
 C7951 A koponya csontjának másodlagos rosszindulatú daganata  
 C7952 A gerincoszlop csontjainak másodlagos rosszind. daganata  
 C7960 A petefészkek másodlagos rosszindulatú daganata  
 C7970 A mellékvese másodlagos rosszindulatú daganata  
 C7980 Egyéb meghatározott lokalizáció másodlagos rosszindulatú daganata

### Fázisok leírása:

**Beavatkozás kód:** 72731 **Kemoterápia, Cetuximab monoterápia protokoll szerint (01. fázis)**

**Fázis azonosító:** 1 **Fázis hossza:** 1 [nap]  
 CETUX Cetuximab **Adagolás:** 250,0 mg/m2

Ellátási napok a ciklus kezdetétől:	1	
Fázisok:	1	
CETUX	Cetuximab	*

## 7274J Kemoterápia, FE120C protokoll szerint

**Protokoll időtartama** : 2 [nap]  
**Protokollok közti szünet** : 19 [nap]  
**Fázisok száma** : 1

### Diagnózisok:

- C5000 Mellbimbó és bimbóudvar rosszindulatú daganata
- C5010 Az emlő központi részének rosszindulatú daganata
- C5020 Az emlő felső-belső negyedének rosszindulatú daganata
- C5030 Az emlő alsó-belső negyedének rosszindulatú daganata
- C5040 Az emlő felső-külső negyedének rosszindulatú daganata
- C5050 Az emlő alsó-külső negyedének rosszindulatú daganata
- C5060 Az emlő hónalji részének rosszindulatú daganata
- C5080 Az emlő átfedő elváltozása, rosszindulatú daganata
- C5090 Emlő rosszindulatú daganata, k.m.n.
- x C52H0 A hüvely rosszindulatú daganata
- C5300 Endocervix rosszindulatú daganata
- C5310 Exocervix rosszindulatú daganata
- C5380 A méhnyak átfedő elváltozása, rosszindulatú daganata
- C5390 Méhnyak rosszindulatú daganata, k.m.n.

### Fázisok leírása:

**Beavatkozás kód:** 72741 **Kemoterápia, FE120C protokoll szerint (01. fázis)**

**Fázis azonosító:** 1 **Fázis hossza:** 2 [nap]

5FU	Fluorouracyl	<b>Adagolás:</b>	600,0	mg/m2
CPH	Cyclophosphamide	<b>Adagolás:</b>	600,0	mg/m2
EPI	Epirubicin	<b>Adagolás:</b>	120,0	mg/m2
NEU	Pegfilgrastim	<b>Adagolás:</b>	6,0	mg sc.

Ellátási napok a ciklus kezdetétől:	1	2
Fázisok:	1	1
5FU	Fluorouracyl	*
CPH	Cyclophosphamide	*
EPI	Epirubicin	*
NEU	Pegfilgrastim	*

**7275\* Kemoterápia, FOLFOX-4 protokoll szerint**

**Protokoll időtartama** : 2 [nap]  
**Protokollok közti szünet** : 12 [nap]  
**Fázisok száma** : 1

**Diagnózisok:****1-es típusú diagnózis ( alapbetegség)**

C1800 Vakbél (coecum) rosszindulatú daganata  
 C1810 Féregnyúlvány rosszindulatú daganata  
 C1820 Colon ascendens rosszindulatú daganata  
 C1830 Flexura hepatica rosszindulatú daganata  
 C1840 Colon transversum rosszindulatú daganata  
 C1850 Flexura lienalis rosszindulatú daganata  
 C1860 Colon descendens rosszindulatú daganata  
 C1870 Colon sigmoideum rosszindulatú daganata  
 C1880 A vastagbél átfedő elváltozása, rosszindulatú daganata  
 C1890 Vastagbél rosszindulatú daganata, k.m.n.  
 C19H0 A sigmabél-végbél határ rosszindulatú daganata  
 C20H0 A végbél rosszindulatú daganata

**3-as típusú diagnózis (ápolást indokló fődiagnózis)**

C7700 A fej, az arc és a nyak nyirokcsomóinak rosszindulatú daganata  
 C7710 Intrathoracalis nyirokcsomók rosszindulatú daganata  
 C7720 Intraabdominalis nyirokcsomók rosszindulatú daganata  
 C7730 A hónalj és a felső végtag nyirokcsomóinak rosszindulatú daganata  
 C7740 A lágyék és az alsó végtag nyirokcsomóinak rosszindulatú daganata  
 C7750 Medencei nyirokcsomók rosszindulatú daganata  
 C7780 Több régió nyirokcsomóinak rosszindulatú daganata  
 C7790 Nyirokcsomó rosszindulatú daganata, k.m.n.  
 C7800 A tüdő másodlagos rosszindulatú daganata  
 C7810 A gátor másodlagos rosszindulatú daganata  
 C7820 A mellhártya másodlagos rosszindulatú daganata  
 C7830 Egyéb és k.m.n. légzőszerv másodlagos rosszindulatú daganata  
 C7840 A vékonybél másodlagos rosszindulatú daganata  
 C7850 A vastagbél és végbél másodlagos rosszindulatú daganata  
 C7860 A retroperitoneum és a hashártya másodlagos rosszindulatú daganata  
 C7870 A máj másodlagos rosszindulatú daganata  
 C7880 Egyéb és k.m.n. emésztőszerv másodlagos rosszindulatú daganata  
 C7900 A vese és a vesemedence másodlagos rosszindulatú daganata  
 C7910 A húgyhólyag és egyéb húgyszervek másodlagos rosszindulatú daganata  
 C7920 A bőr másodlagos rosszindulatú daganata  
 C7930 Az agy és agyburkok másodlagos rosszindulatú daganata  
 C7940 A központi idegrendszer k.m.n. részének másodlagos rosszind. daganata  
 C7950 A csontok és csontvelő másodlagos rosszindulatú daganata  
 C7951 A koponya csontjának másodlagos rosszindulatú daganata  
 C7952 A gerincoszlop csontjainak másodlagos rosszind. daganata  
 C7960 A petefészkek másodlagos rosszindulatú daganata  
 C7970 A mellékvese másodlagos rosszindulatú daganata  
 C7980 Egyéb meghatározott lokalizáció másodlagos rosszindulatú daganata

**Fázisok leírása:**

**Beavatkozás kód:** 72751 **Kemoterápia, FOLFOX-4 protokoll szerint (01. fázis)**

**Fázis azonosító:** 1 **Fázis hossza:** 2 [nap]  
 5FU Fluorouracyl **Adagolás:** 1000,0 mg/m2

FOL      Calcium folinate      **Adagolás:**      200,0      mg/m<sup>2</sup>  
OXALI    Oxaliplatin                    **Adagolás:**      85,0      mg/m<sup>2</sup>

Ellátási napok a ciklus kezdetétől:		1	2
Fázisok:		1	1
5FU	Fluorouracyl	*	*
FOL	Calcium folinate	*	*
OXALI	Oxaliplatin	*	

**7277\* Kemoterápia, TAC/B protokoll szerint**

**Protokoll időtartama** : 1 [nap]  
**Protokollok közti szünet** : 20 [nap]  
**Fázisok száma** : 1

**Diagnózisok:**

C5000 Mellbimbó és bimbóudvar rosszindulatú daganata  
 C5010 Az emlő központi részének rosszindulatú daganata  
 C5020 Az emlő felső-belső negyedének rosszindulatú daganata  
 C5030 Az emlő alsó-belső negyedének rosszindulatú daganata  
 C5040 Az emlő felső-külső negyedének rosszindulatú daganata  
 C5050 Az emlő alsó-külső negyedének rosszindulatú daganata  
 C5060 Az emlő hónalji részének rosszindulatú daganata  
 C5080 Az emlő átfedő elváltozása, rosszindulatú daganata  
 C5090 Emlő rosszindulatú daganata, k.m.n.

**Fázisok leírása:**

**Beavatkozás kód:** 72771 **Kemoterápia, TAC/B protokoll szerint (01. fázis)**

**Fázis azonosító:** 1 **Fázis hossza:** 1 [nap]

ADM	Doxorubicin	<b>Adagolás:</b>	50,0	mg/m <sup>2</sup>
CPH	Cyclophosphamide	<b>Adagolás:</b>	500,0	mg/m <sup>2</sup>
TXT	Docetaxel	<b>Adagolás:</b>	75,0	mg/m <sup>2</sup>

Ellátási napok a ciklus kezdetétől:	1	
Fázisok:	1	
ADM	Doxorubicin	*
CPH	Cyclophosphamide	*
TXT	Docetaxel	*









## 7280J Kemoterápia, VIDE protokoll szerint 18 év alatt

Protokoll időtartama : 3 [nap]  
 Protokollok közti szünet : 18 [nap]  
 Fázisok száma : 1

### Diagnózisok:

- x C4000 Lapocka és a felső végtag hosszú csontjainak rosszindulatú daganata
- x C4010 A felső végtag rövid csontjainak rosszindulatú daganata
- x C4020 Az alsó végtag hosszú csontjainak rosszindulatú daganata
- x C4030 Az alsó végtag rövid csontjainak rosszindulatú daganata
- x C4080 Végtagok csontjának és ízületi porcának átfedő rosszindulatú daganata
- x C4090 Végtagcsont és ízületi porc rosszindulatú daganata, k.m.n.
- x C4100 A koponya és az arc csontjainak rosszindulatú daganata
- x C4110 Mandibula (alsó állkapocs) rosszindulatú daganata
- x C4120 Gerinc rosszindulatú daganata
- x C4130 Bordák, szegycsont és kulcscsont rosszindulatú daganata
- x C4140 Medencecsontok, keresztcsont és farokcsont rosszindulatú daganata
- x C4180 Csont és ízületi porc átfedő elváltozása, rosszindulatú daganata
- x C4190 Csont és ízületi porc rosszindulatú daganata, k.m.n.
- x C4900 Fej, arc és nyak kötőszöve és lágyrészeinek rosszind. daganata
- x C4910 A felső végtag, váll kötőszöve és lágyrészeinek rosszind. daganata
- x C4920 Az alsó végtag, csípő kötőszöve és lágyrészeinek rosszind. daganata
- x C4930 A mellkas kötőszöve és lágyrészeinek rosszindulatú daganata
- x C4940 A has kötőszöve és lágyrészeinek rosszindulatú daganata
- x C4950 A medence kötőszöve és lágyrészeinek rosszindulatú daganata
- x C4960 A törzs kötőszöve és lágyrészeinek rosszindulatú daganata, k.m.n.
- x C4980 A kötőszövet és lágyrészek átfedő elváltozása, rosszindulatú daganata
- x C4990 Kötőszövet és lágyrészek rosszindulatú daganata, k.m.n.
- x C7800 A tüdő másodlagos rosszindulatú daganata
- x C7940 A központi idegrendszer k.m.n. részének másodlagos rosszind. daganata
- x C7950 A csontok és csontvelő másodlagos rosszindulatú daganata
- x C7951 A koponya csontjának másodlagos rosszindulatú daganata
- x C7952 A gerincoszlop csontjainak másodlagos rosszind. daganata

### Fázisok leírása:

Beavatkozás kód: 72801 Kemoterápia, VIDE protokoll szerint 18 év alatt (01. fázis)

Fázis azonosító: 1 Fázis hossza: 3 [nap]

ADM	Doxorubicin	Adagolás:	20,0	mg/m2
IFO	Ifosfamide	Adagolás:	3000,0	mg/m2
MESNA	Mesna	Adagolás:	3400,0	mg/m2
VCR	Vincristine	Adagolás:	1,5	mg/m2, de max. 2
mg				
VP	Etoposide	Adagolás:	150,0	mg/m2

Ellátási napok a ciklus kezdetétől:		1	2	3
Fázisok:		1	1	1
ADM	Doxorubicin	*	*	*
IFO	Ifosfamide	*	*	*
MESNA	Mesna	*	*	*
VCR	Vincristine	*	*	*
VP	Etoposide	*	*	*

## 7281J Kemoterápia, MBL-VMTX protokoll szerint 18 év alatt

**Protokoll időtartama** : 3 [nap]  
**Protokollok közti szünet** : 4 [nap]  
**Fázisok száma** : 1

### Diagnózisok:

- x C7000 Agyburkok rosszindulatú daganata
- x C7010 Gerincvelő burkok rosszindulatú daganata
- x C7090 Meninx rosszindulatú daganata, k.m.n.
- x C7100 Nagyagy rosszindulatú daganata a lebenyek és kamrák kivételével
- x C7110 Homloklebeny rosszindulatú daganata
- x C7120 Halántéklebeny rosszindulatú daganata
- x C7130 Fali lebeny rosszindulatú daganata
- x C7140 Nyakszirti lebeny rosszindulatú daganata
- x C7150 Agykamra rosszindulatú daganata
- x C7160 Kisagy rosszindulatú daganata
- x C7170 Agytörzs rosszindulatú daganata
- x C7180 Az agy átfedő elváltozása, rosszindulatú daganata
- x C7190 Agy rosszindulatú daganata, k.m.n.
- x C7200 Gerincvelő rosszindulatú daganata
- x C7210 Cauda equina rosszindulatú daganata
- x C7220 Szaglóideg rosszindulatú daganata
- x C7230 Látóideg rosszindulatú daganata
- x C7240 Hallóideg rosszindulatú daganata
- x C7250 Egyéb és k.m.n. agyidegek rosszindulatú daganata
- x C7280 Az agy és közp. idegrendszer egyéb részeinek átfedő rosszind. daganata
- x C7290 Központi idegrendszer rosszindulatú daganata, k.m.n.

### Fázisok leírása:

**Beavatkozás kód:** 72811 **Kemoterápia, MBL-VMTX protokoll szerint 18 év alatt (01. fázis)**

**Fázis azonosító:** 1 **Fázis hossza:** 3 [nap]

MTX	Methotrexate	<b>Adagolás:</b>	5000,0	mg/m2
VCR	Vincristine	<b>Adagolás:</b>	1,3	mg/m2, de max. 2 mg
ARAC	Citarabine	<b>Adagolás:</b>	30,0	mg/m2 intrathec
DIAD	DIADRESON-F-AQUOSUM	<b>Adagolás:</b>	10,0	mg/m2 intrathec
FOL	Calcium folinate	<b>Adagolás:</b>	30,0	mg/m2
MTX	Methotrexate	<b>Adagolás:</b>	12,0	mg/m2 intrathec

Ellátási napok a ciklus kezdetétől:		1	2	3
Fázisok:		1	1	1
MTX	Methotrexate	*		
VCR	Vincristine	*		
ARAC	Citarabine		*	
DIAD	DIADRESON-F-AQUOSUM		*	
FOL	Calcium folinate		*	*
MTX	Methotrexate		*	

**7282J Kemoterápia, MBL-VECBDA protokoll szerint 18 év alatt**

**Protokoll időtartama** : 4 [nap]  
**Protokollok közti szünet** : 3 [nap]  
**Fázisok száma** : 1

**Diagnózisok:**

- x C7000 Agyburkok rosszindulatú daganata
- x C7010 Gerincvelő burkok rosszindulatú daganata
- x C7090 Meninx rosszindulatú daganata, k.m.n.
- x C7100 Nagyagy rosszindulatú daganata a lebenyek és kamrák kivételével
- x C7110 Homloklebeny rosszindulatú daganata
- x C7120 Halántéklebeny rosszindulatú daganata
- x C7130 Fali lebeny rosszindulatú daganata
- x C7140 Nyakszirti lebeny rosszindulatú daganata
- x C7150 Agykamra rosszindulatú daganata
- x C7160 Kisagy rosszindulatú daganata
- x C7170 Agytörzs rosszindulatú daganata
- x C7180 Az agy átfedő elváltozása, rosszindulatú daganata
- x C7190 Agy rosszindulatú daganata, k.m.n.
- x C7200 Gerincvelő rosszindulatú daganata
- x C7210 Cauda equina rosszindulatú daganata
- x C7220 Szaglóideg rosszindulatú daganata
- x C7230 Látóideg rosszindulatú daganata
- x C7240 Hallóideg rosszindulatú daganata
- x C7250 Egyéb és k.m.n. agyidegek rosszindulatú daganata
- x C7280 Az agy és közp. idegrendszer egyéb részeinek átfedő rosszind. daganata
- x C7290 Központi idegrendszer rosszindulatú daganata, k.m.n.

**Fázisok leírása:**

**Beavatkozás kód:** 72821 **Kemoterápia, MBL-VECBDA protokoll szerint 18 év alatt (01. fázis)**

**Fázis azonosító:** 1 **Fázis hossza:** 4 [nap]

CBP	Carboplatin	<b>Adagolás:</b>	200,0	mg/m <sup>2</sup>
VCR	Vincristine	<b>Adagolás:</b>	1,5	mg/m <sup>2</sup> , de max. 2 mg
VP	Etoposide	<b>Adagolás:</b>	100,0	mg/m <sup>2</sup>

Ellátási napok a ciklus kezdetétől:		1	2	3	4
Fázisok:		1	1	1	1
CBP	Carboplatin	*	*		
VCR	Vincristine	*			
VP	Etoposide	*	*	*	*

## 7283J Kemoterápia, MBL-VECp protokoll szerint 18 év alatt

Protokoll időtartama : 4 [nap]  
 Protokollok közti szünet : 3 [nap]  
 Fázisok száma : 1

### Diagnózisok:

- x C7000 Agyburkok rosszindulatú daganata
- x C7010 Gerincvelő burkok rosszindulatú daganata
- x C7090 Meninx rosszindulatú daganata, k.m.n.
- x C7100 Nagyagy rosszindulatú daganata a lebenyek és kamrák kivételével
- x C7110 Homloklebeny rosszindulatú daganata
- x C7120 Halántéklebeny rosszindulatú daganata
- x C7130 Fali lebeny rosszindulatú daganata
- x C7140 Nyakszirti lebeny rosszindulatú daganata
- x C7150 Agykamra rosszindulatú daganata
- x C7160 Kisagy rosszindulatú daganata
- x C7170 Agytörzs rosszindulatú daganata
- x C7180 Az agy átfedő elváltozása, rosszindulatú daganata
- x C7190 Agy rosszindulatú daganata, k.m.n.
- x C7200 Gerincvelő rosszindulatú daganata
- x C7210 Cauda equina rosszindulatú daganata
- x C7220 Szaglóiideg rosszindulatú daganata
- x C7230 Látóideg rosszindulatú daganata
- x C7240 Hallóideg rosszindulatú daganata
- x C7250 Egyéb és k.m.n. agyidegek rosszindulatú daganata
- x C7280 Az agy és közp. idegrendszer egyéb részeinek átfedő rosszind. daganata
- x C7290 Központi idegrendszer rosszindulatú daganata, k.m.n.

### Fázisok leírása:

Beavatkozás kód: 72831 Kemoterápia, MBL-VECp protokoll szerint 18 év alatt (01. fázis)

Fázis azonosító: 1 Fázis hossza: 4 [nap]

CPH	Cyclophosphamide	Adagolás:	1000,0	mg/m <sup>2</sup>
MESNA	Mesna	Adagolás:	1200,0	mg/m <sup>2</sup>
VCR	Vincristine	Adagolás:	1,5	mg/m <sup>2</sup> , de max. 2
mg				
VP	Etoposide	Adagolás:	100,0	mg/m <sup>2</sup>

Ellátási napok a ciklus kezdetétől:		1	2	3	4
Fázisok:		1	1	1	1
CPH	Cyclophosphamide	*	*		
MESNA	Mesna	*	*		
VCR	Vincristine	*			
VP	Etoposide	*	*	*	*

**7284J Kemoterápia, MBL-VCB protokoll szerint 18 év alatt**

**Protokoll időtartama** : 2 [nap]  
**Protokollok közti szünet** : 5 [nap]  
**Fázisok száma** : 1

**Diagnózisok:**

- x C7000 Agyburkok rosszindulatú daganata
- x C7010 Gerincvelő burkok rosszindulatú daganata
- x C7090 Meninx rosszindulatú daganata, k.m.n.
- x C7100 Nagyagy rosszindulatú daganata a lebenyek és kamrák kivételével
- x C7110 Homloklebeny rosszindulatú daganata
- x C7120 Halántéklebeny rosszindulatú daganata
- x C7130 Fali lebeny rosszindulatú daganata
- x C7140 Nyakszirti lebeny rosszindulatú daganata
- x C7150 Agykamra rosszindulatú daganata
- x C7160 Kisagy rosszindulatú daganata
- x C7170 Agytörzs rosszindulatú daganata
- x C7180 Az agy átfedő elváltozása, rosszindulatú daganata
- x C7190 Agy rosszindulatú daganata, k.m.n.
- x C7200 Gerincvelő rosszindulatú daganata
- x C7210 Cauda equina rosszindulatú daganata
- x C7220 Szaglóideg rosszindulatú daganata
- x C7230 Látóideg rosszindulatú daganata
- x C7240 Hallóideg rosszindulatú daganata
- x C7250 Egyéb és k.m.n. agyidegek rosszindulatú daganata
- x C7280 Az agy és közp. idegrendszer egyéb részeinek átfedő rosszind. daganata
- x C7290 Központi idegrendszer rosszindulatú daganata, k.m.n.

**Fázisok leírása:**

**Beavatkozás kód:** 72841 **Kemoterápia, MBL-VCB protokoll szerint 18 év alatt (01. fázis)**

**Fázis azonosító:** 1 **Fázis hossza:** 2 [nap]

BCNU	Carmustine	<b>Adagolás:</b>	70,0	mg/m2
CDDP	Cisplatin	<b>Adagolás:</b>	40,0	mg/m2
VCR	Vincristine	<b>Adagolás:</b>	1,5	mg/m2, de max. 2 mg

Ellátási napok a ciklus kezdetétől:	1	2
Fázisok:	1	1
BCNU	Carmustine	* *
CDDP	Cisplatin	* *
VCR	Vincristine	* *

## 7285J Kemoterápia, MBL-VCDD2E protokoll szerint 18 év alatt

**Protokoll időtartama** : 4 [nap]  
**Protokollok közti szünet** : 3 [nap]  
**Fázisok száma** : 1

### Diagnózisok:

- x C7000 Agyburkok rosszindulatú daganata
- x C7010 Gerincevelő burkok rosszindulatú daganata
- x C7090 Meninx rosszindulatú daganata, k.m.n.
- x C7100 Nagyagy rosszindulatú daganata a lebenyek és kamrák kivételével
- x C7110 Homloklebeny rosszindulatú daganata
- x C7120 Halántéklebeny rosszindulatú daganata
- x C7130 Fali lebeny rosszindulatú daganata
- x C7140 Nyakszirti lebeny rosszindulatú daganata
- x C7150 Agykamra rosszindulatú daganata
- x C7160 Kisagy rosszindulatú daganata
- x C7170 Agytörzs rosszindulatú daganata
- x C7180 Az agy átfedő elváltozása, rosszindulatú daganata
- x C7190 Agy rosszindulatú daganata, k.m.n.
- x C7200 Gerincevelő rosszindulatú daganata
- x C7210 Cauda equina rosszindulatú daganata
- x C7220 Szaglóideg rosszindulatú daganata
- x C7230 Látóideg rosszindulatú daganata
- x C7240 Hallóideg rosszindulatú daganata
- x C7250 Egyéb és k.m.n. agyidegek rosszindulatú daganata
- x C7280 Az agy és közp. idegrendszer egyéb részeinek átfedő rosszind. daganata
- x C7290 Központi idegrendszer rosszindulatú daganata, k.m.n.

### Fázisok leírása:

**Beavatkozás kód:** 72851 **Kemoterápia, MBL-VCDD2E protokoll szerint 18 év alatt (01. fázis)**

**Fázis azonosító:** 1 **Fázis hossza:** 4 [nap]

CDDP	Cisplatin	<b>Adagolás:</b>	40,0	mg/m <sup>2</sup>
VCR	Vincristine	<b>Adagolás:</b>	1,5	mg/m <sup>2</sup> , de max. 2
mg				
VP	Etoposide	<b>Adagolás:</b>	100,0	mg/m <sup>2</sup>

Ellátási napok a ciklus kezdetétől:		1	2	3	4
Fázisok:		1	1	1	1
CDDP	Cisplatin	*	*		
VCR	Vincristine	*			
VP	Etoposide	*	*	*	*



**7286J Kemoterápia, MBL-V protokoll szerint 18 év alatt**

**Protokoll időtartama** : 1 [nap]  
**Protokollok közti szünet** : 6 [nap]  
**Fázisok száma** : 1

**Diagnózisok:**

- x C7000 Agyburkok rosszindulatú daganata
- x C7010 Gerincvelő burkok rosszindulatú daganata
- x C7090 Meninx rosszindulatú daganata, k.m.n.
- x C7100 Nagyagy rosszindulatú daganata a lebenyek és kamrák kivételével
- x C7110 Homloklebeny rosszindulatú daganata
- x C7120 Halántéklebeny rosszindulatú daganata
- x C7130 Fali lebeny rosszindulatú daganata
- x C7140 Nyakszirti lebeny rosszindulatú daganata
- x C7150 Agykamra rosszindulatú daganata
- x C7160 Kisagy rosszindulatú daganata
- x C7170 Agytörzs rosszindulatú daganata
- x C7180 Az agy átfedő elváltozása, rosszindulatú daganata
- x C7190 Agy rosszindulatú daganata, k.m.n.
- x C7200 Gerincvelő rosszindulatú daganata
- x C7210 Cauda equina rosszindulatú daganata
- x C7220 Szaglóideg rosszindulatú daganata
- x C7230 Látóideg rosszindulatú daganata
- x C7240 Hallóideg rosszindulatú daganata
- x C7250 Egyéb és k.m.n. agyidegek rosszindulatú daganata
- x C7280 Az agy és közp. idegrendszer egyéb részeinek átfedő rosszind. daganata
- x C7290 Központi idegrendszer rosszindulatú daganata, k.m.n.

**Fázisok leírása:**

**Beavatkozás kód:** 72861 **Kemoterápia, MBL-V protokoll szerint 18 év alatt (01. fázis)**

**Fázis azonosító:** 1 **Fázis hossza:** 1 [nap]  
 VCR Vincristine **Adagolás:** 1,5 mg/m<sup>2</sup>, de max. 2 mg

Ellátási napok a ciklus kezdetétől:	1
Fázisok:	1
VCR	Vincristine *

## 7287J Kemoterápia, EP-VCDDP3E protokoll szerint 18 év alatt

**Protokoll időtartama** : 4 [nap]  
**Protokollok közti szünet** : 3 [nap]  
**Fázisok száma** : 1

### Diagnózisok:

- x C7000 Agyburkok rosszindulatú daganata
- x C7010 Gerincvelő burkok rosszindulatú daganata
- x C7090 Meninx rosszindulatú daganata, k.m.n.
- x C7100 Nagyagy rosszindulatú daganata a lebenyek és kamrák kivételével
- x C7110 Homloklebeny rosszindulatú daganata
- x C7120 Halántéklebeny rosszindulatú daganata
- x C7130 Fali lebeny rosszindulatú daganata
- x C7140 Nyakszirti lebeny rosszindulatú daganata
- x C7150 Agykamra rosszindulatú daganata
- x C7160 Kisagy rosszindulatú daganata
- x C7170 Agytörzs rosszindulatú daganata
- x C7180 Az agy átfedő elváltozása, rosszindulatú daganata
- x C7190 Agy rosszindulatú daganata, k.m.n.
- x C7200 Gerincvelő rosszindulatú daganata
- x C7210 Cauda equina rosszindulatú daganata
- x C7220 Szaglóideg rosszindulatú daganata
- x C7230 Látóideg rosszindulatú daganata
- x C7240 Hallóideg rosszindulatú daganata
- x C7250 Egyéb és k.m.n. agyidegek rosszindulatú daganata
- x C7280 Az agy és közp. idegrendszer egyéb részeinek átfedő rosszind. daganata
- x C7290 Központi idegrendszer rosszindulatú daganata, k.m.n.

### Fázisok leírása:

**Beavatkozás kód:** 72871 **Kemoterápia, EP-VCDDP3E protokoll szerint 18 év alatt (01. fázis)**

**Fázis azonosító:** 1 **Fázis hossza:** 4 [nap]

CDDP	Cisplatin	<b>Adagolás:</b>	30,0	mg/m <sup>2</sup>
VCR	Vincristine	<b>Adagolás:</b>	1,5	mg/m <sup>2</sup> , de max. 2
mg				
VP	Etoposide	<b>Adagolás:</b>	100,0	mg/m <sup>2</sup>

Ellátási napok a ciklus kezdetétől:		1	2	3	4
Fázisok:		1	1	1	1
CDDP	Cisplatin	*	*	*	
VCR	Vincristine	*			
VP	Etoposide	*	*	*	*

**7288J Kemoterápia, EP-VCE protokoll szerint 18 év alatt**

**Protokoll időtartama** : 4 [nap]  
**Protokollok közti szünet** : 3 [nap]  
**Fázisok száma** : 1

**Diagnózisok:**

- x C7000 Agyburkok rosszindulatú daganata
- x C7010 Gerincvelő burkok rosszindulatú daganata
- x C7090 Meninx rosszindulatú daganata, k.m.n.
- x C7100 Nagyagy rosszindulatú daganata a lebenyek és kamrák kivételével
- x C7110 Homloklebeny rosszindulatú daganata
- x C7120 Halántéklebeny rosszindulatú daganata
- x C7130 Fali lebeny rosszindulatú daganata
- x C7140 Nyakszirti lebeny rosszindulatú daganata
- x C7150 Agykamra rosszindulatú daganata
- x C7160 Kisagy rosszindulatú daganata
- x C7170 Agytörzs rosszindulatú daganata
- x C7180 Az agy átfedő elváltozása, rosszindulatú daganata
- x C7190 Agy rosszindulatú daganata, k.m.n.
- x C7200 Gerincvelő rosszindulatú daganata
- x C7210 Cauda equina rosszindulatú daganata
- x C7220 Szaglóiideg rosszindulatú daganata
- x C7230 Látóiideg rosszindulatú daganata
- x C7240 Hallóiideg rosszindulatú daganata
- x C7250 Egyéb és k.m.n. agyidegek rosszindulatú daganata
- x C7280 Az agy és közp. idegrendszer egyéb részeinek átfedő rosszind. daganata
- x C7290 Központi idegrendszer rosszindulatú daganata, k.m.n.

**Fázisok leírása:**

**Beavatkozás kód:** 72881 **Kemoterápia, EP-VCE protokoll szerint 18 év alatt (01. fázis)**

**Fázis azonosító:** 1 **Fázis hossza:** 4 [nap]

CPH	Cyclophosphamide	<b>Adagolás:</b>	3000,0	mg/m <sup>2</sup>
MESNA	Mesna	<b>Adagolás:</b>	3600,0	mg/m <sup>2</sup>
VCR	Vincristine	<b>Adagolás:</b>	1,5	mg/m <sup>2</sup> , de max. 2
mg				
VP	Etoposide	<b>Adagolás:</b>	100,0	mg/m <sup>2</sup>

Ellátási napok a ciklus kezdetétől:		1	2	3	4
Fázisok:		1	1	1	1
CPH	Cyclophosphamide	*			
MESNA	Mesna	*			
VCR	Vincristine	*			
VP	Etoposide		*	*	*

## 7289J Kemoterápia, NBL-Infant-CO protokoll szerint 1,5 év alatt

**Protokoll időtartama** : 5 [nap]  
**Protokollok közti szünet** : 2 [nap]  
**Fázisok száma** : 1

### Diagnózisok:

- x C1400 Garat rosszindulatú daganata, k.m.n.
- x C1401 Garat rosszindulatú daganata, k.m.n. I. stádium
- x C1402 Garat rosszindulatú daganata, k.m.n. II. stádium
- x C1403 Garat rosszindulatú daganata, k.m.n. III. stádium
- x C1404 Garat rosszindulatú daganata, k.m.n. IV. stádium
- x C1410 Laryngopharynx rosszindulatú daganata
- x C1411 Laryngopharynx rosszindulatú daganata I. stádium
- x C1412 Laryngopharynx rosszindulatú daganata II. stádium
- x C1413 Laryngopharynx rosszindulatú daganata III. stádium
- x C1414 Laryngopharynx rosszindulatú daganata IV. stádium
- x C1481 Az ajak, a szájüreg és a garat átfedő elvált., rossz. dag. I.st.
- x C1482 Az ajak, a szájüreg és a garat átfedő elvált., rossz. dag. II.st.
- x C1483 Az ajak, a szájüreg és a garat átfedő elvált., rossz. dag. III.st.
- x C1484 Az ajak, a szájüreg és a garat átfedő elvált., rossz. dag. IV.st.
- x C3000 Orrüreg rosszindulatú daganata
- x C3001 Orrüreg rosszindulatú daganata I. stádium
- x C3002 Orrüreg rosszindulatú daganata II. stádium
- x C3003 Orrüreg rosszindulatú daganata III. stádium
- x C3004 Orrüreg rosszindulatú daganata IV. stádium
- x C3010 Középfül rosszindulatú daganata
- x C3011 Középfül rosszindulatú daganata I. stádium
- x C3012 Középfül rosszindulatú daganata II. stádium
- x C3013 Középfül rosszindulatú daganata III. stádium
- x C3014 Középfül rosszindulatú daganata IV. stádium
- x C3101 Arcüreg rosszindulatú daganata I. stádium
- x C3102 Arcüreg rosszindulatú daganata II. stádium
- x C3103 Arcüreg rosszindulatú daganata III. stádium
- x C3104 Arcüreg rosszindulatú daganata IV. stádium
- x C3110 Rostacsonti üreg rosszindulatú daganata
- x C3111 Rostacsonti üreg rosszindulatú daganata I. stádium
- x C3112 Rostacsonti üreg rosszindulatú daganata II. stádium
- x C3113 Rostacsonti üreg rosszindulatú daganata III. stádium
- x C3114 Rostacsonti üreg rosszindulatú daganata IV. stádium
- x C3120 Homloküreg rosszindulatú daganata
- x C3121 Homloküreg rosszindulatú daganata I. stádium
- x C3122 Homloküreg rosszindulatú daganata II. stádium
- x C3123 Homloküreg rosszindulatú daganata III. stádium
- x C3124 Homloküreg rosszindulatú daganata IV. stádium
- x C3130 Ékcsoni üreg rosszindulatú daganata
- x C3131 Ékcsoni üreg rosszindulatú daganata I. stádium
- x C3132 Ékcsoni üreg rosszindulatú daganata II. stádium
- x C3133 Ékcsoni üreg rosszindulatú daganata III. stádium
- x C3134 Ékcsoni üreg rosszindulatú daganata IV. stádium
- x C3180 A melléküreg átfedő elváltozása, rosszindulatú daganata
- x C3181 A melléküreg átfedő elváltozása, rosszind. dag. I. stádium
- x C3182 A melléküreg átfedő elváltozása, rosszind. dag. II. stádium
- x C3183 A melléküreg átfedő elváltozása, rosszind. dag. III. stádium
- x C3184 A melléküreg átfedő elváltozása, rosszind. dag. IV. stádium
- x C3190 Melléküreg rosszindulatú daganata, k.m.n.
- x C3191 Melléküreg rosszindulatú daganata, k.m.n. I. stádium
- x C3192 Melléküreg rosszindulatú daganata, k.m.n. II. stádium

- x C3193 Melléküreg rosszindulatú daganata, k.m.n. III. stádium
- x C3194 Melléküreg rosszindulatú daganata, k.m.n. IV. stádium
- x C3810 Elülső gátor rosszindulatú daganata
- x C3820 Hátsó gátor rosszindulatú daganata
- x C3830 Gátor rosszindulatú daganata, k.m.n.
- x C3840 Mellhártya rosszindulatú daganata
- x C3880 Szív, gátor és mellhártya átfedő elváltozása, rosszindulatú daganata
- C4000 Lapocka és a felső végtag hosszú csontjainak rosszindulatú daganata
- C4010 A felső végtag rövid csontjainak rosszindulatú daganata
- C4020 Az alsó végtag hosszú csontjainak rosszindulatú daganata
- C4030 Az alsó végtag rövid csontjainak rosszindulatú daganata
- C4080 Végtagok csontjának és izületi porcának átfedő rosszindulatú daganata
- C4090 Végtagcsont és izületi porc rosszindulatú daganata, k.m.n.
- C4100 A koponya és az arc csontjainak rosszindulatú daganata
- C4110 Mandibula (alsó állkapocs) rosszindulatú daganata
- C4120 Gerinc rosszindulatú daganata
- C4130 Bordák, szegycsont és kulcscsont rosszindulatú daganata
- C4140 Medencecsontok, keresztcsont és farokcsont rosszindulatú daganata
- C4180 Csont és izületi porc átfedő elváltozása, rosszindulatú daganata
- C4190 Csont és izületi porc rosszindulatú daganata, k.m.n.
- x C4490 A bőr rosszindulatú daganata, k.m.n.
- x C4491 A bőr rosszindulatú daganata, k.m.n., spinalioma
- x C4492 A bőr rosszindulatú daganata, k.m.n., egyéb sejtípus
- C4700 A fej, az arc és a nyak perifériás idegeinek rosszindulatú daganata
- C4710 A felső végtag, váll perifériás idegeinek rosszindulatú daganata
- C4720 Az alsó végtag, csípő perifériás idegeinek rosszindulatú daganata
- C4730 A mellkas perifériás idegeinek rosszindulatú daganata
- C4740 A has perifériás idegeinek rosszindulatú daganata
- C4750 A medence perifériás idegeinek rosszindulatú daganata
- C4760 A törzs perifériás idegeinek rosszindulatú daganata, k.m.n.
- C4780 Perifériás idegek és autonóm idegrendszer rosszind. átfedő elváltozása
- C4790 Perifériás idegek és autonóm idegrendszer rosszind. daganata k.m.n.
- x C4800 Retroperitoneum rosszindulatú daganata
- C4900 Fej, arc és nyak kötőszöve és lágyrészeinek rosszind. daganata
- C4910 A felső végtag, váll kötőszöve és lágyrészeinek rosszind. daganata
- C4920 Az alsó végtag, csípő kötőszöve és lágyrészeinek rosszind. daganata
- C4930 A mellkas kötőszöve és lágyrészeinek rosszindulatú daganata
- C4940 A has kötőszöve és lágyrészeinek rosszindulatú daganata
- C4950 A medence kötőszöve és lágyrészeinek rosszindulatú daganata
- C4960 A törzs kötőszöve és lágyrészeinek rosszindulatú daganata, k.m.n.
- C4980 A kötőszövet és lágyrészek átfedő elváltozása, rosszindulatú daganata
- C4990 Kötőszövet és lágyrész rosszindulatú daganata, k.m.n.
- C6900 Kötőhártya rosszindulatú daganata
- C6910 Szaruhártya rosszindulatú daganata
- C6920 Ideghártya rosszindulatú daganata
- C6930 Érhártya rosszindulatú daganata
- C6940 Szemgolyó rosszindulatú daganata
- C6950 Könnymirigy és könnyvezeték rosszindulatú daganata
- C6960 Szemüreg (orbita) rosszindulatú daganata
- C6980 A szem és függelékének átfedő elváltozása, rosszindulatú daganata
- C6990 Szem rosszindulatú daganata, k.m.n.
- x C7000 Agyburkok rosszindulatú daganata
- x C7010 Gerincvelő burkok rosszindulatú daganata
- x C7090 Meninx rosszindulatú daganata, k.m.n.
- C7100 Nagyagy rosszindulatú daganata a lebenyek és kamrák kivételével
- C7110 Homloklebeny rosszindulatú daganata
- C7120 Halántéklebeny rosszindulatú daganata
- C7130 Fali lebeny rosszindulatú daganata
- C7140 Nyakszirti lebeny rosszindulatú daganata
- C7150 Agykamra rosszindulatú daganata

- C7160 Kisagy rosszindulatú daganata  
 C7170 Agytörzs rosszindulatú daganata  
 C7180 Az agy átfedő elváltozása, rosszindulatú daganata  
 C7190 Agy rosszindulatú daganata, k.m.n.  
 C7200 Gerincvelő rosszindulatú daganata  
 C7210 Cauda equina rosszindulatú daganata  
 C7220 Szaglóiideg rosszindulatú daganata  
 C7230 Látóideg rosszindulatú daganata  
 C7240 Hallóideg rosszindulatú daganata  
 C7250 Egyéb és k.m.n. agyidegek rosszindulatú daganata  
 C7280 Az agy és közp. idegrendszer egyéb részeinek átfedő rosszind. daganata  
 C7290 Központi idegrendszer rosszindulatú daganata, k.m.n.  
 C7410 Mellékvesevelő rosszindulatú daganata  
 x C7490 Mellékvese rosszindulatú daganata, k.m.n.  
 C7600 Fej, arc, nyak rosszindulatú daganata  
 C7610 Mellkas rosszindulatú daganata  
 C7620 Has rosszindulatú daganata  
 C7630 Medence rosszindulatú daganata  
 C7640 Felső végtag rosszindulatú daganata  
 C7650 Alsó végtag rosszindulatú daganata  
 C7670 Egyéb k.m.n. lokalizáció rosszindulatú daganata  
 C7680 Egyéb k.m.n. lokalizációk átfedő elváltozása, rosszindulatú daganata  
 C7700 A fej, az arc és a nyak nyirokcsomóinak rosszindulatú daganata  
 C7710 Intrathoracalis nyirokcsomók rosszindulatú daganata  
 C7720 Intraabdominalis nyirokcsomók rosszindulatú daganata  
 C7730 A hónalj és a felső végtag nyirokcsomóinak rosszindulatú daganata  
 C7740 A lágyék és az alsó végtag nyirokcsomóinak rosszindulatú daganata  
 C7750 Medencei nyirokcsomók rosszindulatú daganata  
 C7780 Több régió nyirokcsomóinak rosszindulatú daganata  
 C7790 Nyirokcsomó rosszindulatú daganata, k.m.n.  
 C7800 A tüdő másodlagos rosszindulatú daganata  
 C7810 A gátor másodlagos rosszindulatú daganata  
 C7820 A mellhártya másodlagos rosszindulatú daganata  
 C7830 Egyéb és k.m.n. légzőszerv másodlagos rosszindulatú daganata  
 C7840 A vékonybél másodlagos rosszindulatú daganata  
 C7850 A vastagbél és végbél másodlagos rosszindulatú daganata  
 C7860 A retroperitoneum és a hashártya másodlagos rosszindulatú daganata  
 C7870 A máj másodlagos rosszindulatú daganata  
 C7880 Egyéb és k.m.n. emésztőszerv másodlagos rosszindulatú daganata  
 C7900 A vese és a vesemedence másodlagos rosszindulatú daganata  
 C7910 A húgyhólyag és egyéb húgyszervek másodlagos rosszindulatú daganata  
 C7920 A bőr másodlagos rosszindulatú daganata  
 C7930 Az agy és agyburkok másodlagos rosszindulatú daganata  
 C7940 A központi idegrendszer k.m.n. részének másodlagos rosszind. daganata  
 C7950 A csontok és csontvelő másodlagos rosszindulatú daganata  
 C7951 A koponya csontjának másodlagos rosszindulatú daganata  
 C7952 A gerincoszlop csontjainak másodlagos rosszind. daganata  
 C7960 A petefészkek másodlagos rosszindulatú daganata  
 C7970 A mellékvese másodlagos rosszindulatú daganata  
 C7980 Egyéb meghatározott lokalizáció másodlagos rosszindulatú daganata  
 C80H0 Rosszindulatú daganat a lokalizáció meghatározása nélkül

#### Fázisok leírása:

**Beavatkozás kód: 72891 Kemoterápia, NBL-Infant-CO protokoll szerint 1,5 év alatt (01. fázis)**

**Fázis azonosító: 1 Fázis hossza: 5 [nap]**

CPH	Cyclophosphamide	<b>Adagolás:</b>	5,0	mg/kg (1,5 év alatt)
VCR	Vincristine	<b>Adagolás:</b>	50,0	µg/kg (1,5 év alatt)

Ellátási napok a ciklus kezdetétől:	1	2	3	4	5
Fázisok:	1	1	1	1	1
CPH	Cyclophosphamide	*	*	*	*
VCR	Vincristine	*			

## 7290\* Kemoterápia, NBL-Infant-VPCarbo protokoll szerint 1,5 év alatt

**Protokoll időtartama** : 3 [nap]  
**Protokollok közti szünet** : 18 [nap]  
**Fázisok száma** : 1

### Diagnózisok:

- x C1401 Garat rosszindulatú daganata, k.m.n. I. stádium
- x C1402 Garat rosszindulatú daganata, k.m.n. II. stádium
- x C1403 Garat rosszindulatú daganata, k.m.n. III. stádium
- x C1404 Garat rosszindulatú daganata, k.m.n. IV. stádium
- x C1410 Laryngopharynx rosszindulatú daganata
- x C1411 Laryngopharynx rosszindulatú daganata I. stádium
- x C1412 Laryngopharynx rosszindulatú daganata II. stádium
- x C1413 Laryngopharynx rosszindulatú daganata III. stádium
- x C1414 Laryngopharynx rosszindulatú daganata IV. stádium
- x C1481 Az ajak, a szájüreg és a garat átfedő elvált., rossz. dag. I.st.
- x C1482 Az ajak, a szájüreg és a garat átfedő elvált., rossz. dag. II.st.
- x C1483 Az ajak, a szájüreg és a garat átfedő elvált., rossz. dag. III.st.
- x C1484 Az ajak, a szájüreg és a garat átfedő elvált., rossz. dag. IV.st.
- x C2600 A bélcsatorna nem meghatározott részének rosszindulatú daganata
- x C2680 Az emésztőszervek átfedő elváltozása, rosszindulatú daganata
- x C2690 Rosszul meghat. lokalizáció rosszind. daganata az emésztőszervekben
- x C3001 Orrüreg rosszindulatú daganata I. stádium
- x C3002 Orrüreg rosszindulatú daganata II. stádium
- x C3003 Orrüreg rosszindulatú daganata III. stádium
- x C3004 Orrüreg rosszindulatú daganata IV. stádium
- x C3010 Középfül rosszindulatú daganata
- x C3011 Középfül rosszindulatú daganata I. stádium
- x C3012 Középfül rosszindulatú daganata II. stádium
- x C3013 Középfül rosszindulatú daganata III. stádium
- x C3014 Középfül rosszindulatú daganata IV. stádium
- x C3101 Arcüreg rosszindulatú daganata I. stádium
- x C3102 Arcüreg rosszindulatú daganata II. stádium
- x C3103 Arcüreg rosszindulatú daganata III. stádium
- x C3104 Arcüreg rosszindulatú daganata IV. stádium
- x C3110 Rostacsonti üreg rosszindulatú daganata
- x C3111 Rostacsonti üreg rosszindulatú daganata I. stádium
- x C3112 Rostacsonti üreg rosszindulatú daganata II. stádium
- x C3113 Rostacsonti üreg rosszindulatú daganata III. stádium
- x C3114 Rostacsonti üreg rosszindulatú daganata IV. stádium
- x C3120 Homloküreg rosszindulatú daganata
- x C3121 Homloküreg rosszindulatú daganata I. stádium
- x C3122 Homloküreg rosszindulatú daganata II. stádium
- x C3123 Homloküreg rosszindulatú daganata III. stádium
- x C3124 Homloküreg rosszindulatú daganata IV. stádium
- x C3130 Ékcsonyi üreg rosszindulatú daganata
- x C3131 Ékcsonyi üreg rosszindulatú daganata I. stádium
- x C3132 Ékcsonyi üreg rosszindulatú daganata II. stádium
- x C3133 Ékcsonyi üreg rosszindulatú daganata III. stádium
- x C3134 Ékcsonyi üreg rosszindulatú daganata IV. stádium
- x C3180 A melléküreg átfedő elváltozása, rosszindulatú daganata
- x C3181 A melléküreg átfedő elváltozása, rosszind. dag. I. stádium
- x C3182 A melléküreg átfedő elváltozása, rosszind. dag. II. stádium
- x C3183 A melléküreg átfedő elváltozása, rosszind. dag. III. stádium
- x C3184 A melléküreg átfedő elváltozása, rosszind. dag. IV. stádium
- x C3190 Melléküreg rosszindulatú daganata, k.m.n.
- x C3191 Melléküreg rosszindulatú daganata, k.m.n. I. stádium



- x C3192 Melléküreg rosszindulatú daganata, k.m.n. II. stádium
- x C3193 Melléküreg rosszindulatú daganata, k.m.n. III. stádium
- x C3194 Melléküreg rosszindulatú daganata, k.m.n. IV. stádium
- x C3810 Elülső gátor rosszindulatú daganata
- x C3820 Hátsó gátor rosszindulatú daganata
- x C3830 Gátor rosszindulatú daganata, k.m.n.
- x C3840 Mellhártya rosszindulatú daganata
- x C3880 Szív, gátor és mellhártya átfedő elváltozása, rosszindulatú daganata
- x C4000 Lapocka és a felső végtag hosszú csontjainak rosszindulatú daganata
- x C4010 A felső végtag rövid csontjainak rosszindulatú daganata
- x C4020 Az alsó végtag hosszú csontjainak rosszindulatú daganata
- x C4030 Az alsó végtag rövid csontjainak rosszindulatú daganata
- x C4080 Végtagok csontjának és izületi porcának átfedő rosszindulatú daganata
- x C4090 Végtagcsont és izületi porc rosszindulatú daganata, k.m.n.
- x C4100 A koponya és az arc csontjainak rosszindulatú daganata
- x C4110 Mandibula (alsó állkapocs) rosszindulatú daganata
- x C4120 Gerinc rosszindulatú daganata
- x C4130 Bordák, szegycsont és kulcscsont rosszindulatú daganata
- x C4140 Medencecsontok, keresztcsont és farokcsont rosszindulatú daganata
- x C4180 Csont és izületi porc átfedő elváltozása, rosszindulatú daganata
- x C4190 Csont és izületi porc rosszindulatú daganata, k.m.n.
- x C4490 A bőr rosszindulatú daganata, k.m.n.
- x C4491 A bőr rosszindulatú daganata, k.m.n., spinalioma
- x C4492 A bőr rosszindulatú daganata, k.m.n., egyéb sejtípus
- x C4700 A fej, az arc és a nyak perifériás idegeinek rosszindulatú daganata
- x C4710 A felső végtag, váll perifériás idegeinek rosszindulatú daganata
- x C4720 Az alsó végtag, csípő perifériás idegeinek rosszindulatú daganata
- x C4730 A mellkas perifériás idegeinek rosszindulatú daganata
- x C4740 A has perifériás idegeinek rosszindulatú daganata
- x C4750 A medence perifériás idegeinek rosszindulatú daganata
- x C4760 A törzs perifériás idegeinek rosszindulatú daganata, k.m.n.
- x C4780 Perifériás idegek és autonóm idegrendszer rosszind. átfedő elváltozása
- x C4790 Perifériás idegek és autonóm idegrendszer rosszind. daganata k.m.n.
- x C4800 Retroperitoneum rosszindulatú daganata
- x C4910 A felső végtag, váll kötőszöve és lágyrészeinek rosszind. daganata
- x C4920 Az alsó végtag, csípő kötőszöve és lágyrészeinek rosszind. daganata
- x C4930 A mellkas kötőszöve és lágyrészeinek rosszindulatú daganata
- x C4940 A has kötőszöve és lágyrészeinek rosszindulatú daganata
- x C4950 A medence kötőszöve és lágyrészeinek rosszindulatú daganata
- x C4960 A törzs kötőszöve és lágyrészeinek rosszindulatú daganata, k.m.n.
- x C4980 A kötőszövet és lágyrészek átfedő elváltozása, rosszindulatú daganata
- x C4990 Kötőszövet és lágyrész rosszindulatú daganata, k.m.n.
- x C6900 Kötőhártya rosszindulatú daganata
- x C6910 Szaruhártya rosszindulatú daganata
- x C6920 Ideghártya rosszindulatú daganata
- x C6930 Érhártya rosszindulatú daganata
- x C6940 Szemgolyó rosszindulatú daganata
- x C6950 Könnymirigy és könnyvezeték rosszindulatú daganata
- x C6960 Szemüreg (orbita) rosszindulatú daganata
- x C6980 A szem és függelékének átfedő elváltozása, rosszindulatú daganata
- x C6990 Szem rosszindulatú daganata, k.m.n.
- x C7000 Agyburkok rosszindulatú daganata
- x C7010 Gerincvelő burkok rosszindulatú daganata
- x C7090 Meninx rosszindulatú daganata, k.m.n.
- x C7100 Nagyagy rosszindulatú daganata a lebenyek és kamrák kivételével
- x C7110 Homloklebeny rosszindulatú daganata
- x C7120 Halántéklebeny rosszindulatú daganata
- x C7130 Fali lebeny rosszindulatú daganata
- x C7140 Nyakszirti lebeny rosszindulatú daganata
- x C7150 Agykamra rosszindulatú daganata

- x C7160 Kisagy rosszindulatú daganata
- x C7170 Agytörzs rosszindulatú daganata
- x C7180 Az agy átfedő elváltozása, rosszindulatú daganata
- x C7190 Agy rosszindulatú daganata, k.m.n.
- x C7200 Gerincvelő rosszindulatú daganata
- x C7210 Cauda equina rosszindulatú daganata
- x C7220 Szaglóiideg rosszindulatú daganata
- x C7230 Látóideg rosszindulatú daganata
- x C7240 Hallóideg rosszindulatú daganata
- x C7250 Egyéb és k.m.n. agyidegek rosszindulatú daganata
- x C7280 Az agy és közp. idegrendszer egyéb részeinek átfedő rosszind. daganata
- x C7290 Központi idegrendszer rosszindulatú daganata, k.m.n.
- x C7410 Mellékvesevelő rosszindulatú daganata
- x C7490 Mellékvese rosszindulatú daganata, k.m.n.
- x C7600 Fej, arc, nyak rosszindulatú daganata
- x C7610 Mellkas rosszindulatú daganata
- x C7620 Has rosszindulatú daganata
- x C7630 Medence rosszindulatú daganata
- x C7640 Felső végtag rosszindulatú daganata
- x C7650 Alsó végtag rosszindulatú daganata
- x C7670 Egyéb k.m.n. lokalizáció rosszindulatú daganata
- x C7680 Egyéb k.m.n. lokalizációk átfedő elváltozása, rosszindulatú daganata
- x C7700 A fej, az arc és a nyak nyirokcsomóinak rosszindulatú daganata
- x C7710 Intrathoracalis nyirokcsomók rosszindulatú daganata
- x C7720 Intraabdominalis nyirokcsomók rosszindulatú daganata
- x C7730 A hónalj és a felső végtag nyirokcsomóinak rosszindulatú daganata
- x C7740 A lágyék és az alsó végtag nyirokcsomóinak rosszindulatú daganata
- x C7750 Medencei nyirokcsomók rosszindulatú daganata
- x C7780 Több régió nyirokcsomóinak rosszindulatú daganata
- x C7790 Nyirokcsomó rosszindulatú daganata, k.m.n.
- x C7800 A tüdő másodlagos rosszindulatú daganata
- x C7810 A gátor másodlagos rosszindulatú daganata
- x C7820 A mellhártya másodlagos rosszindulatú daganata
- x C7830 Egyéb és k.m.n. légzőszerv másodlagos rosszindulatú daganata
- x C7840 A vékonybél másodlagos rosszindulatú daganata
- x C7850 A vastagbél és végbél másodlagos rosszindulatú daganata
- x C7860 A retroperitoneum és a hashártya másodlagos rosszindulatú daganata
- x C7870 A máj másodlagos rosszindulatú daganata
- x C7880 Egyéb és k.m.n. emésztőszerv másodlagos rosszindulatú daganata
- x C7900 A vese és a vesemedence másodlagos rosszindulatú daganata
- x C7910 A húgyhólyag és egyéb húgyszervek másodlagos rosszindulatú daganata
- x C7920 A bőr másodlagos rosszindulatú daganata
- x C7930 Az agy és agyburkok másodlagos rosszindulatú daganata
- x C7940 A központi idegrendszer k.m.n. részének másodlagos rosszind. daganata
- x C7950 A csontok és csontvelő másodlagos rosszindulatú daganata
- x C7951 A koponya csontjának másodlagos rosszindulatú daganata
- x C7952 A gerincoszlop csontjainak másodlagos rosszind. daganata
- x C7960 A petefészkek másodlagos rosszindulatú daganata
- x C7970 A mellékvese másodlagos rosszindulatú daganata
- x C7980 Egyéb meghatározott lokalizáció másodlagos rosszindulatú daganata
- x C80H0 Rosszindulatú daganat a lokalizáció meghatározása nélkül

#### Fázisok leírása:

**Beavatkozás kód: 72901 Kemoterápia, NBL-Infant-VPCarbo protokoll szerint 1,5 év alatt (01. fázis)**

<b>Fázis azonosító:</b>	<b>1</b>	<b>Fázis hossza:</b>	<b>3 [nap]</b>		
CBP	Carboplatin	<b>Adagolás:</b>	200,0	mg/m <sup>2</sup>	(1,5 év alatt)
VP	Etoposide	<b>Adagolás:</b>	150,0	mg/m <sup>2</sup>	(1,5 év alatt)

Ellátási napok a ciklus kezdetétől:		1	2	3
Fázisok:		1	1	1
CBP	Carboplatin	*	*	*
VP	Etoposide	*	*	*

## 7291J Kemoterápia, NBL-Infant-CADO protokoll szerint 1,5 év alatt

Protokoll időtartama	:	5 [nap]
Protokollok közti szünet	:	2 [nap]
Fázisok száma	:	1

### Diagnózisok:

C1400 Garat rosszindulatú daganata, k.m.n.  
 C1401 Garat rosszindulatú daganata, k.m.n. I. stádium  
 C1402 Garat rosszindulatú daganata, k.m.n. II. stádium  
 C1403 Garat rosszindulatú daganata, k.m.n. III. stádium  
 C1404 Garat rosszindulatú daganata, k.m.n. IV. stádium  
 C1410 Laryngopharynx rosszindulatú daganata  
 C1411 Laryngopharynx rosszindulatú daganata I. stádium  
 C1412 Laryngopharynx rosszindulatú daganata II. stádium  
 C1413 Laryngopharynx rosszindulatú daganata III. stádium  
 C1414 Laryngopharynx rosszindulatú daganata IV. stádium  
 C1481 Az ajak, a szájüreg és a garat átfedő elvált., rossz. dag. I.st.  
 C1482 Az ajak, a szájüreg és a garat átfedő elvált., rossz. dag. II.st.  
 C1483 Az ajak, a szájüreg és a garat átfedő elvált., rossz. dag. III.st.  
 C1484 Az ajak, a szájüreg és a garat átfedő elvált., rossz. dag. IV.st.  
 C3000 Orrüreg rosszindulatú daganata  
 C3001 Orrüreg rosszindulatú daganata I. stádium  
 C3002 Orrüreg rosszindulatú daganata II. stádium  
 C3003 Orrüreg rosszindulatú daganata III. stádium  
 C3004 Orrüreg rosszindulatú daganata IV. stádium  
 C3010 Középfül rosszindulatú daganata  
 C3011 Középfül rosszindulatú daganata I. stádium  
 C3012 Középfül rosszindulatú daganata II. stádium  
 C3013 Középfül rosszindulatú daganata III. stádium  
 C3014 Középfül rosszindulatú daganata IV. stádium  
 C3101 Arcüreg rosszindulatú daganata I. stádium  
 C3102 Arcüreg rosszindulatú daganata II. stádium  
 C3103 Arcüreg rosszindulatú daganata III. stádium  
 C3104 Arcüreg rosszindulatú daganata IV. stádium  
 C3110 Rostacsonti üreg rosszindulatú daganata  
 C3111 Rostacsonti üreg rosszindulatú daganata I. stádium  
 C3112 Rostacsonti üreg rosszindulatú daganata II. stádium  
 C3113 Rostacsonti üreg rosszindulatú daganata III. stádium  
 C3114 Rostacsonti üreg rosszindulatú daganata IV. stádium  
 C3120 Homloküreg rosszindulatú daganata  
 C3121 Homloküreg rosszindulatú daganata I. stádium  
 C3122 Homloküreg rosszindulatú daganata II. stádium  
 C3123 Homloküreg rosszindulatú daganata III. stádium  
 C3124 Homloküreg rosszindulatú daganata IV. stádium  
 C3130 Ékcsoni üreg rosszindulatú daganata  
 C3131 Ékcsoni üreg rosszindulatú daganata I. stádium  
 C3132 Ékcsoni üreg rosszindulatú daganata II. stádium  
 C3133 Ékcsoni üreg rosszindulatú daganata III. stádium  
 C3134 Ékcsoni üreg rosszindulatú daganata IV. stádium  
 C3180 A melléküreg átfedő elváltozása, rosszindulatú daganata  
 C3181 A melléküreg átfedő elváltozása, rosszind. dag. I. stádium  
 C3182 A melléküreg átfedő elváltozása, rosszind. dag. II. stádium  
 C3183 A melléküreg átfedő elváltozása, rosszind. dag. III. stádium  
 C3184 A melléküreg átfedő elváltozása, rosszind. dag. IV. stádium  
 C3190 Melléküreg rosszindulatú daganata, k.m.n.  
 C3191 Melléküreg rosszindulatú daganata, k.m.n. I. stádium  
 C3192 Melléküreg rosszindulatú daganata, k.m.n. II. stádium

- C3193 Melléküreg rosszindulatú daganata, k.m.n. III. stádium  
 C3194 Melléküreg rosszindulatú daganata, k.m.n. IV. stádium  
 x C3810 Elülső gátor rosszindulatú daganata  
 x C3820 Hátsó gátor rosszindulatú daganata  
 x C3830 Gátor rosszindulatú daganata, k.m.n.  
 x C3840 Mellhártya rosszindulatú daganata  
 x C3880 Szív, gátor és mellhártya átfedő elváltozása, rosszindulatú daganata  
 C4000 Lapocka és a felső végtag hosszú csontjainak rosszindulatú daganata  
 C4010 A felső végtag rövid csontjainak rosszindulatú daganata  
 C4020 Az alsó végtag hosszú csontjainak rosszindulatú daganata  
 C4030 Az alsó végtag rövid csontjainak rosszindulatú daganata  
 C4080 Végtagok csontjának és izületi porcának átfedő rosszindulatú daganata  
 C4090 Végtagcsont és izületi porc rosszindulatú daganata, k.m.n.  
 C4100 A koponya és az arc csontjainak rosszindulatú daganata  
 C4110 Mandibula (alsó állkapocs) rosszindulatú daganata  
 C4120 Gerinc rosszindulatú daganata  
 C4130 Bordák, szegycsont és kulcscsont rosszindulatú daganata  
 C4140 Medencecsontok, keresztcsont és farokcsont rosszindulatú daganata  
 C4180 Csont és izületi porc átfedő elváltozása, rosszindulatú daganata  
 C4190 Csont és izületi porc rosszindulatú daganata, k.m.n.  
 x C4490 A bőr rosszindulatú daganata, k.m.n.  
 x C4491 A bőr rosszindulatú daganata, k.m.n., spinalioma  
 x C4492 A bőr rosszindulatú daganata, k.m.n., egyéb sejtípus  
 C4700 A fej, az arc és a nyak perifériás idegeinek rosszindulatú daganata  
 C4710 A felső végtag, váll perifériás idegeinek rosszindulatú daganata  
 C4720 Az alsó végtag, csípő perifériás idegeinek rosszindulatú daganata  
 C4730 A mellkas perifériás idegeinek rosszindulatú daganata  
 C4740 A has perifériás idegeinek rosszindulatú daganata  
 C4750 A medence perifériás idegeinek rosszindulatú daganata  
 C4760 A törzs perifériás idegeinek rosszindulatú daganata, k.m.n.  
 C4780 Perifériás idegek és autonóm idegrendszer rosszind. átfedő elváltozása  
 C4790 Perifériás idegek és autonóm idegrendszer rosszind. daganata k.m.n.  
 C4800 Retroperitoneum rosszindulatú daganata  
 C4900 Fej, arc és nyak kötőszöve és lágyrészeinek rosszind. daganata  
 C4910 A felső végtag, váll kötőszöve és lágyrészeinek rosszind. daganata  
 C4920 Az alsó végtag, csípő kötőszöve és lágyrészeinek rosszind. daganata  
 C4930 A mellkas kötőszöve és lágyrészeinek rosszindulatú daganata  
 C4940 A has kötőszöve és lágyrészeinek rosszindulatú daganata  
 C4950 A medence kötőszöve és lágyrészeinek rosszindulatú daganata  
 C4960 A törzs kötőszöve és lágyrészeinek rosszindulatú daganata, k.m.n.  
 C4980 A kötőszövet és lágyrészek átfedő elváltozása, rosszindulatú daganata  
 C4990 Kötőszövet és lágyrész rosszindulatú daganata, k.m.n.  
 C6900 Kötőhártya rosszindulatú daganata  
 C6910 Szaruhártya rosszindulatú daganata  
 C6920 Ideghártya rosszindulatú daganata  
 C6930 Érhártya rosszindulatú daganata  
 C6940 Szemgolyó rosszindulatú daganata  
 C6950 Könnymirigy és könnyvezeték rosszindulatú daganata  
 C6960 Szemüreg (orbita) rosszindulatú daganata  
 C6980 A szem és függelékének átfedő elváltozása, rosszindulatú daganata  
 C6990 Szem rosszindulatú daganata, k.m.n.  
 x C7000 Agyburkok rosszindulatú daganata  
 x C7010 Gerincvelő burkok rosszindulatú daganata  
 x C7090 Meninx rosszindulatú daganata, k.m.n.  
 C7100 Nagyagy rosszindulatú daganata a lebenyek és kamrák kivételével  
 C7110 Homloklebeny rosszindulatú daganata  
 C7120 Halántéklebeny rosszindulatú daganata  
 C7130 Fali lebeny rosszindulatú daganata  
 C7140 Nyakszirti lebeny rosszindulatú daganata  
 C7150 Agykamra rosszindulatú daganata

- C7160 Kisagy rosszindulatú daganata  
 C7170 Agytörzs rosszindulatú daganata  
 C7180 Az agy átfedő elváltozása, rosszindulatú daganata  
 C7190 Agy rosszindulatú daganata, k.m.n.  
 C7200 Gerincvelő rosszindulatú daganata  
 C7210 Cauda equina rosszindulatú daganata  
 C7220 Szaglóiideg rosszindulatú daganata  
 C7230 Látóideg rosszindulatú daganata  
 C7240 Hallóideg rosszindulatú daganata  
 C7250 Egyéb és k.m.n. agyidegek rosszindulatú daganata  
 C7280 Az agy és közp. idegrendszer egyéb részeinek átfedő rosszind. daganata  
 C7290 Központi idegrendszer rosszindulatú daganata, k.m.n.  
 C7410 Mellékvesevelő rosszindulatú daganata  
 x C7490 Mellékvese rosszindulatú daganata, k.m.n.  
 C7600 Fej, arc, nyak rosszindulatú daganata  
 C7610 Mellkas rosszindulatú daganata  
 C7620 Has rosszindulatú daganata  
 C7630 Medence rosszindulatú daganata  
 C7640 Felső végtag rosszindulatú daganata  
 C7650 Alsó végtag rosszindulatú daganata  
 C7670 Egyéb k.m.n. lokalizáció rosszindulatú daganata  
 C7680 Egyéb k.m.n. lokalizációk átfedő elváltozása, rosszindulatú daganata  
 C7700 A fej, az arc és a nyak nyirokcsomóinak rosszindulatú daganata  
 C7710 Intrathoracalis nyirokcsomók rosszindulatú daganata  
 C7720 Intraabdominalis nyirokcsomók rosszindulatú daganata  
 C7730 A hónalj és a felső végtag nyirokcsomóinak rosszindulatú daganata  
 C7740 A lágyék és az alsó végtag nyirokcsomóinak rosszindulatú daganata  
 C7750 Medencei nyirokcsomók rosszindulatú daganata  
 C7780 Több régió nyirokcsomóinak rosszindulatú daganata  
 C7790 Nyirokcsomó rosszindulatú daganata, k.m.n.  
 C7800 A tüdő másodlagos rosszindulatú daganata  
 C7810 A gátor másodlagos rosszindulatú daganata  
 C7820 A mellhártya másodlagos rosszindulatú daganata  
 C7830 Egyéb és k.m.n. légzőszerv másodlagos rosszindulatú daganata  
 C7840 A vékonybél másodlagos rosszindulatú daganata  
 C7850 A vastagbél és végbél másodlagos rosszindulatú daganata  
 C7860 A retroperitoneum és a hashártya másodlagos rosszindulatú daganata  
 C7870 A máj másodlagos rosszindulatú daganata  
 C7880 Egyéb és k.m.n. emésztőszerv másodlagos rosszindulatú daganata  
 C7900 A vese és a vesemedence másodlagos rosszindulatú daganata  
 C7910 A húgyhólyag és egyéb húgyszervek másodlagos rosszindulatú daganata  
 C7920 A bőr másodlagos rosszindulatú daganata  
 C7930 Az agy és agyburkok másodlagos rosszindulatú daganata  
 C7940 A központi idegrendszer k.m.n. részének másodlagos rosszind. daganata  
 C7950 A csontok és csontvelő másodlagos rosszindulatú daganata  
 C7951 A koponya csontjának másodlagos rosszindulatú daganata  
 C7952 A gerincoszlop csontjainak másodlagos rosszind. daganata  
 C7960 A petefészkek másodlagos rosszindulatú daganata  
 C7970 A mellékvese másodlagos rosszindulatú daganata  
 C7980 Egyéb meghatározott lokalizáció másodlagos rosszindulatú daganata  
 C80H0 Rosszindulatú daganat a lokalizáció meghatározása nélkül

#### Fázisok leírása:

**Beavatkozás kód: 72911 Kemoterápia, NBL-Infant-CADO protokoll szerint 1,5 év alatt (01. fázis)**

Fázis azonosító:	1	Fázis hossza: 5 [nap]			
CPH	Cyclophosphamide	<b>Adagolás:</b>	10,0	mg/kg	(1,5 év alatt)
VCR	Vincristine	<b>Adagolás:</b>	50,0	µg/kg	(1,5 év alatt)
ADM	Doxorubicin	<b>Adagolás:</b>	1,0	mg/kg	(1,5 év alatt)

Ellátási napok a ciklus kezdetétől:		1	2	3	4	5
Fázisok:		1	1	1	1	1
CPH	Cyclophosphamide	*	*	*	*	*
VCR	Vincristine	*				*
ADM	Doxorubicin				*	*

## 7292J Kemoterápia, NBL-VP-Carbo protokoll szerint 18 év alatt

**Protokoll időtartama** : 3 [nap]  
**Protokollok közti szünet** : 4 [nap]  
**Fázisok száma** : 1

### Diagnózisok:

- x C1400 Garat rosszindulatú daganata, k.m.n.
- x C1401 Garat rosszindulatú daganata, k.m.n. I. stádium
- x C1402 Garat rosszindulatú daganata, k.m.n. II. stádium
- x C1403 Garat rosszindulatú daganata, k.m.n. III. stádium
- x C1404 Garat rosszindulatú daganata, k.m.n. IV. stádium
- x C1410 Laryngopharynx rosszindulatú daganata
- x C1411 Laryngopharynx rosszindulatú daganata I. stádium
- x C1412 Laryngopharynx rosszindulatú daganata II. stádium
- x C1413 Laryngopharynx rosszindulatú daganata III. stádium
- x C1414 Laryngopharynx rosszindulatú daganata IV. stádium
- x C1481 Az ajak, a szájüreg és a garat átfedő elvált., rossz. dag. I.st.
- x C1482 Az ajak, a szájüreg és a garat átfedő elvált., rossz. dag. II.st.
- x C1483 Az ajak, a szájüreg és a garat átfedő elvált., rossz. dag. III.st.
- x C1484 Az ajak, a szájüreg és a garat átfedő elvált., rossz. dag. IV.st.
- x C3000 Orrüreg rosszindulatú daganata
- x C3001 Orrüreg rosszindulatú daganata I. stádium
- x C3002 Orrüreg rosszindulatú daganata II. stádium
- x C3003 Orrüreg rosszindulatú daganata III. stádium
- x C3004 Orrüreg rosszindulatú daganata IV. stádium
- x C3010 Középfül rosszindulatú daganata
- x C3011 Középfül rosszindulatú daganata I. stádium
- x C3012 Középfül rosszindulatú daganata II. stádium
- x C3013 Középfül rosszindulatú daganata III. stádium
- x C3014 Középfül rosszindulatú daganata IV. stádium
- x C3101 Arcüreg rosszindulatú daganata I. stádium
- x C3102 Arcüreg rosszindulatú daganata II. stádium
- x C3103 Arcüreg rosszindulatú daganata III. stádium
- x C3104 Arcüreg rosszindulatú daganata IV. stádium
- x C3110 Rostacsonti üreg rosszindulatú daganata
- x C3111 Rostacsonti üreg rosszindulatú daganata I. stádium
- x C3112 Rostacsonti üreg rosszindulatú daganata II. stádium
- x C3113 Rostacsonti üreg rosszindulatú daganata III. stádium
- x C3114 Rostacsonti üreg rosszindulatú daganata IV. stádium
- x C3120 Homloküreg rosszindulatú daganata
- x C3121 Homloküreg rosszindulatú daganata I. stádium
- x C3122 Homloküreg rosszindulatú daganata II. stádium
- x C3123 Homloküreg rosszindulatú daganata III. stádium
- x C3124 Homloküreg rosszindulatú daganata IV. stádium
- x C3130 Ékcsoni üreg rosszindulatú daganata
- x C3131 Ékcsoni üreg rosszindulatú daganata I. stádium
- x C3132 Ékcsoni üreg rosszindulatú daganata II. stádium
- x C3133 Ékcsoni üreg rosszindulatú daganata III. stádium
- x C3134 Ékcsoni üreg rosszindulatú daganata IV. stádium
- x C3180 A melléküreg átfedő elváltozása, rosszindulatú daganata
- x C3181 A melléküreg átfedő elváltozása, rosszind. dag. I. stádium
- x C3182 A melléküreg átfedő elváltozása, rosszind. dag. II. stádium
- x C3183 A melléküreg átfedő elváltozása, rosszind. dag. III. stádium
- x C3184 A melléküreg átfedő elváltozása, rosszind. dag. IV. stádium
- x C3190 Melléküreg rosszindulatú daganata, k.m.n.
- x C3191 Melléküreg rosszindulatú daganata, k.m.n. I. stádium
- x C3192 Melléküreg rosszindulatú daganata, k.m.n. II. stádium



- x C3193 Melléküreg rosszindulatú daganata, k.m.n. III. stádium
- x C3194 Melléküreg rosszindulatú daganata, k.m.n. IV. stádium
- x C3810 Elülső gátor rosszindulatú daganata
- x C3820 Hátsó gátor rosszindulatú daganata
- x C3830 Gátor rosszindulatú daganata, k.m.n.
- x C3840 Mellhártya rosszindulatú daganata
- x C3880 Szív, gátor és mellhártya átfedő elváltozása, rosszindulatú daganata
- x C4000 Lapocka és a felső végtag hosszú csontjainak rosszindulatú daganata
- x C4010 A felső végtag rövid csontjainak rosszindulatú daganata
- x C4020 Az alsó végtag hosszú csontjainak rosszindulatú daganata
- x C4030 Az alsó végtag rövid csontjainak rosszindulatú daganata
- x C4080 Végtagok csontjának és izületi porcának átfedő rosszindulatú daganata
- x C4090 Végtagcsont és izületi porc rosszindulatú daganata, k.m.n.
- x C4100 A koponya és az arc csontjainak rosszindulatú daganata
- x C4110 Mandibula (alsó állkapocs) rosszindulatú daganata
- x C4120 Gerinc rosszindulatú daganata
- x C4130 Bordák, szegycsont és kulcscsont rosszindulatú daganata
- x C4140 Medencecsontok, keresztcsont és farokcsont rosszindulatú daganata
- x C4180 Csont és izületi porc átfedő elváltozása, rosszindulatú daganata
- x C4190 Csont és izületi porc rosszindulatú daganata, k.m.n.
- x C4490 A bőr rosszindulatú daganata, k.m.n.
- x C4491 A bőr rosszindulatú daganata, k.m.n., spinalioma
- x C4492 A bőr rosszindulatú daganata, k.m.n., egyéb sejtípus
- x C4700 A fej, az arc és a nyak perifériás idegeinek rosszindulatú daganata
- x C4710 A felső végtag, váll perifériás idegeinek rosszindulatú daganata
- x C4720 Az alsó végtag, csípő perifériás idegeinek rosszindulatú daganata
- x C4730 A mellkas perifériás idegeinek rosszindulatú daganata
- x C4740 A has perifériás idegeinek rosszindulatú daganata
- x C4750 A medence perifériás idegeinek rosszindulatú daganata
- x C4760 A törzs perifériás idegeinek rosszindulatú daganata, k.m.n.
- x C4780 Perifériás idegek és autonóm idegrendszer rosszind. átfedő elváltozása
- x C4790 Perifériás idegek és autonóm idegrendszer rosszind. daganata k.m.n.
- x C4800 Retroperitoneum rosszindulatú daganata
- x C4900 Fej, arc és nyak kötőszöve és lágyrészeinek rosszind. daganata
- x C4910 A felső végtag, váll kötőszöve és lágyrészeinek rosszind. daganata
- x C4920 Az alsó végtag, csípő kötőszöve és lágyrészeinek rosszind. daganata
- x C4930 A mellkas kötőszöve és lágyrészeinek rosszindulatú daganata
- x C4940 A has kötőszöve és lágyrészeinek rosszindulatú daganata
- x C4950 A medence kötőszöve és lágyrészeinek rosszindulatú daganata
- x C4960 A törzs kötőszöve és lágyrészeinek rosszindulatú daganata, k.m.n.
- x C4980 A kötőszövet és lágyrészek átfedő elváltozása, rosszindulatú daganata
- x C4990 Kötőszövet és lágyrész rosszindulatú daganata, k.m.n.
- x C6900 Kötőhártya rosszindulatú daganata
- x C6910 Szaruhártya rosszindulatú daganata
- x C6920 Ideghártya rosszindulatú daganata
- x C6930 Érhártya rosszindulatú daganata
- x C6940 Szemgolyó rosszindulatú daganata
- x C6950 Könnymirigy és könnyvezeték rosszindulatú daganata
- x C6960 Szemüreg (orbita) rosszindulatú daganata
- x C6980 A szem és függelékének átfedő elváltozása, rosszindulatú daganata
- x C6990 Szem rosszindulatú daganata, k.m.n.
- x C7000 Agyburkok rosszindulatú daganata
- x C7010 Gerincvelő burkok rosszindulatú daganata
- x C7090 Meninx rosszindulatú daganata, k.m.n.
- x C7100 Nagyagy rosszindulatú daganata a lebenyek és kamrák kivételével
- x C7110 Homloklebeny rosszindulatú daganata
- x C7120 Halántéklebeny rosszindulatú daganata
- x C7130 Fali lebeny rosszindulatú daganata
- x C7140 Nyakszirti lebeny rosszindulatú daganata
- x C7150 Agykamra rosszindulatú daganata

- x C7160 Kisagy rosszindulatú daganata
- x C7170 Agytörzs rosszindulatú daganata
- x C7180 Az agy átfedő elváltozása, rosszindulatú daganata
- x C7190 Agy rosszindulatú daganata, k.m.n.
- x C7200 Gerincvelő rosszindulatú daganata
- x C7210 Cauda equina rosszindulatú daganata
- x C7220 Szaglóiideg rosszindulatú daganata
- x C7230 Látóiideg rosszindulatú daganata
- x C7240 Hallóiideg rosszindulatú daganata
- x C7250 Egyéb és k.m.n. agyidegek rosszindulatú daganata
- x C7280 Az agy és közp. idegrendszer egyéb részeinek átfedő rosszind. daganata
- x C7290 Központi idegrendszer rosszindulatú daganata, k.m.n.
- x C7410 Mellékvesevelő rosszindulatú daganata
- x C7490 Mellékvese rosszindulatú daganata, k.m.n.
- x C7600 Fej, arc, nyak rosszindulatú daganata
- x C7610 Mellkas rosszindulatú daganata
- x C7620 Has rosszindulatú daganata
- x C7630 Medence rosszindulatú daganata
- x C7640 Felső végtag rosszindulatú daganata
- x C7650 Alsó végtag rosszindulatú daganata
- x C7670 Egyéb k.m.n. lokalizáció rosszindulatú daganata
- x C7680 Egyéb k.m.n. lokalizációk átfedő elváltozása, rosszindulatú daganata
- x C7700 A fej, az arc és a nyak nyirokcsomóinak rosszindulatú daganata
- x C7710 Intrathoracalis nyirokcsomók rosszindulatú daganata
- x C7720 Intraabdominalis nyirokcsomók rosszindulatú daganata
- x C7730 A hónalj és a felső végtag nyirokcsomóinak rosszindulatú daganata
- x C7740 A lágyék és az alsó végtag nyirokcsomóinak rosszindulatú daganata
- x C7750 Medencei nyirokcsomók rosszindulatú daganata
- x C7780 Több régió nyirokcsomóinak rosszindulatú daganata
- x C7790 Nyirokcsomó rosszindulatú daganata, k.m.n.
- x C7800 A tüdő másodlagos rosszindulatú daganata
- x C7810 A gátor másodlagos rosszindulatú daganata
- x C7820 A mellhártya másodlagos rosszindulatú daganata
- x C7830 Egyéb és k.m.n. légzőszerv másodlagos rosszindulatú daganata
- x C7840 A vékonybél másodlagos rosszindulatú daganata
- x C7850 A vastagbél és végbél másodlagos rosszindulatú daganata
- x C7860 A retroperitoneum és a hashártya másodlagos rosszindulatú daganata
- x C7870 A máj másodlagos rosszindulatú daganata
- x C7880 Egyéb és k.m.n. emésztőszerv másodlagos rosszindulatú daganata
- x C7900 A vese és a vesemedence másodlagos rosszindulatú daganata
- x C7910 A húgyhólyag és egyéb húgyszervek másodlagos rosszindulatú daganata
- x C7920 A bőr másodlagos rosszindulatú daganata
- x C7930 Az agy és agyburkok másodlagos rosszindulatú daganata
- x C7940 A központi idegrendszer k.m.n. részének másodlagos rosszind. daganata
- x C7950 A csontok és csontvelő másodlagos rosszindulatú daganata
- x C7951 A koponya csontjának másodlagos rosszindulatú daganata
- x C7952 A gerincoszlop csontjainak másodlagos rosszind. daganata
- x C7960 A petefészkek másodlagos rosszindulatú daganata
- x C7970 A mellékvese másodlagos rosszindulatú daganata
- x C7980 Egyéb meghatározott lokalizáció másodlagos rosszindulatú daganata
- x C80H0 Rosszindulatú daganat a lokalizáció meghatározása nélkül

#### Fázisok leírása:

**Beavatkozás kód: 72921 Kemoterápia, NBL-VP-Carbo protokoll szerint 18 év alatt (01. fázis)**

<b>Fázis azonosító:</b>	<b>1</b>	<b>Fázis hossza:</b>	<b>3 [nap]</b>		
CBP	Carboplatin	<b>Adagolás:</b>	200,0	mg/m <sup>2</sup>	
VP	Etoposide	<b>Adagolás:</b>	150,0	mg/m <sup>2</sup>	

Ellátási napok a ciklus kezdetétől:	1	2	3	
Fázisok:	1	1	1	
CBP	Carboplatin	*	*	*
VP	Etoposide	*	*	*

## 7293J Kemoterápia, NBL-CADO protokoll szerint 18 év alatt

Protokoll időtartama	:	5 [nap]
Protokollok közti szünet	:	2 [nap]
Fázisok száma	:	1

### Diagnózisok:

C1400 Garat rosszindulatú daganata, k.m.n.  
 C1401 Garat rosszindulatú daganata, k.m.n. I. stádium  
 C1402 Garat rosszindulatú daganata, k.m.n. II. stádium  
 C1403 Garat rosszindulatú daganata, k.m.n. III. stádium  
 C1404 Garat rosszindulatú daganata, k.m.n. IV. stádium  
 C1410 Laryngopharynx rosszindulatú daganata  
 C1411 Laryngopharynx rosszindulatú daganata I. stádium  
 C1412 Laryngopharynx rosszindulatú daganata II. stádium  
 C1413 Laryngopharynx rosszindulatú daganata III. stádium  
 C1414 Laryngopharynx rosszindulatú daganata IV. stádium  
 C1481 Az ajak, a szájüreg és a garat átfedő elvált., rossz. dag. I.st.  
 C1482 Az ajak, a szájüreg és a garat átfedő elvált., rossz. dag. II.st.  
 C1483 Az ajak, a szájüreg és a garat átfedő elvált., rossz. dag. III.st.  
 C1484 Az ajak, a szájüreg és a garat átfedő elvált., rossz. dag. IV.st.  
 C3000 Orrüreg rosszindulatú daganata  
 C3001 Orrüreg rosszindulatú daganata I. stádium  
 C3002 Orrüreg rosszindulatú daganata II. stádium  
 C3003 Orrüreg rosszindulatú daganata III. stádium  
 C3004 Orrüreg rosszindulatú daganata IV. stádium  
 C3010 Középfül rosszindulatú daganata  
 C3011 Középfül rosszindulatú daganata I. stádium  
 C3012 Középfül rosszindulatú daganata II. stádium  
 C3013 Középfül rosszindulatú daganata III. stádium  
 C3014 Középfül rosszindulatú daganata IV. stádium  
 C3101 Arcüreg rosszindulatú daganata I. stádium  
 C3102 Arcüreg rosszindulatú daganata II. stádium  
 C3103 Arcüreg rosszindulatú daganata III. stádium  
 C3104 Arcüreg rosszindulatú daganata IV. stádium  
 C3110 Rostacsonti üreg rosszindulatú daganata  
 C3111 Rostacsonti üreg rosszindulatú daganata I. stádium  
 C3112 Rostacsonti üreg rosszindulatú daganata II. stádium  
 C3113 Rostacsonti üreg rosszindulatú daganata III. stádium  
 C3114 Rostacsonti üreg rosszindulatú daganata IV. stádium  
 C3120 Homloküreg rosszindulatú daganata  
 C3121 Homloküreg rosszindulatú daganata I. stádium  
 C3122 Homloküreg rosszindulatú daganata II. stádium  
 C3123 Homloküreg rosszindulatú daganata III. stádium  
 C3124 Homloküreg rosszindulatú daganata IV. stádium  
 C3130 Ékcsoni üreg rosszindulatú daganata  
 C3131 Ékcsoni üreg rosszindulatú daganata I. stádium  
 C3132 Ékcsoni üreg rosszindulatú daganata II. stádium  
 C3133 Ékcsoni üreg rosszindulatú daganata III. stádium  
 C3134 Ékcsoni üreg rosszindulatú daganata IV. stádium  
 C3180 A melléküreg átfedő elváltozása, rosszindulatú daganata  
 C3181 A melléküreg átfedő elváltozása, rosszind. dag. I. stádium  
 C3182 A melléküreg átfedő elváltozása, rosszind. dag. II. stádium  
 C3183 A melléküreg átfedő elváltozása, rosszind. dag. III. stádium  
 C3184 A melléküreg átfedő elváltozása, rosszind. dag. IV. stádium  
 C3190 Melléküreg rosszindulatú daganata, k.m.n.  
 C3191 Melléküreg rosszindulatú daganata, k.m.n. I. stádium  
 C3192 Melléküreg rosszindulatú daganata, k.m.n. II. stádium

- C3193 Melléküreg rosszindulatú daganata, k.m.n. III. stádium
- C3194 Melléküreg rosszindulatú daganata, k.m.n. IV. stádium
- x C3810 Elülső gátor rosszindulatú daganata
- x C3820 Hátsó gátor rosszindulatú daganata
- x C3830 Gátor rosszindulatú daganata, k.m.n.
- x C3840 Mellhártya rosszindulatú daganata
- x C3880 Szív, gátor és mellhártya átfedő elváltozása, rosszindulatú daganata
- C4000 Lapocka és a felső végtag hosszú csontjainak rosszindulatú daganata
- C4010 A felső végtag rövid csontjainak rosszindulatú daganata
- C4020 Az alsó végtag hosszú csontjainak rosszindulatú daganata
- C4030 Az alsó végtag rövid csontjainak rosszindulatú daganata
- C4080 Végtagok csontjának és izületi porcának átfedő rosszindulatú daganata
- C4090 Végtagcsont és izületi porc rosszindulatú daganata, k.m.n.
- C4100 A koponya és az arc csontjainak rosszindulatú daganata
- C4110 Mandibula (alsó állkapocs) rosszindulatú daganata
- C4120 Gerinc rosszindulatú daganata
- C4130 Bordák, szegycsont és kulcscsont rosszindulatú daganata
- C4140 Medencecsontok, keresztcsont és farokcsont rosszindulatú daganata
- C4180 Csont és izületi porc átfedő elváltozása, rosszindulatú daganata
- C4190 Csont és izületi porc rosszindulatú daganata, k.m.n.
- x C4490 A bőr rosszindulatú daganata, k.m.n.
- x C4491 A bőr rosszindulatú daganata, k.m.n., spinalioma
- x C4492 A bőr rosszindulatú daganata, k.m.n., egyéb sejtípus
- C4700 A fej, az arc és a nyak perifériás idegeinek rosszindulatú daganata
- C4710 A felső végtag, váll perifériás idegeinek rosszindulatú daganata
- C4720 Az alsó végtag, csípő perifériás idegeinek rosszindulatú daganata
- C4730 A mellkas perifériás idegeinek rosszindulatú daganata
- C4740 A has perifériás idegeinek rosszindulatú daganata
- C4750 A medence perifériás idegeinek rosszindulatú daganata
- C4760 A törzs perifériás idegeinek rosszindulatú daganata, k.m.n.
- C4780 Perifériás idegek és autonóm idegrendszer rosszind. átfedő elváltozása
- C4790 Perifériás idegek és autonóm idegrendszer rosszind. daganata k.m.n.
- C4800 Retroperitoneum rosszindulatú daganata
- C4900 Fej, arc és nyak kötőszöve és lágyrészeinek rosszind. daganata
- C4910 A felső végtag, váll kötőszöve és lágyrészeinek rosszind. daganata
- C4920 Az alsó végtag, csípő kötőszöve és lágyrészeinek rosszind. daganata
- C4930 A mellkas kötőszöve és lágyrészeinek rosszindulatú daganata
- C4940 A has kötőszöve és lágyrészeinek rosszindulatú daganata
- C4950 A medence kötőszöve és lágyrészeinek rosszindulatú daganata
- C4960 A törzs kötőszöve és lágyrészeinek rosszindulatú daganata, k.m.n.
- C4980 A kötőszövet és lágyrészek átfedő elváltozása, rosszindulatú daganata
- C4990 Kötőszövet és lágyrész rosszindulatú daganata, k.m.n.
- C6900 Kötőhártya rosszindulatú daganata
- C6910 Szaruhártya rosszindulatú daganata
- C6920 Ideghártya rosszindulatú daganata
- C6930 Érhártya rosszindulatú daganata
- C6940 Szemgolyó rosszindulatú daganata
- C6950 Könnymirigy és könnyvezeték rosszindulatú daganata
- C6960 Szemüreg (orbita) rosszindulatú daganata
- C6980 A szem és függelékének átfedő elváltozása, rosszindulatú daganata
- C6990 Szem rosszindulatú daganata, k.m.n.
- x C7000 Agyburkok rosszindulatú daganata
- x C7010 Gerincvelő burkok rosszindulatú daganata
- x C7090 Meninx rosszindulatú daganata, k.m.n.
- C7100 Nagyagy rosszindulatú daganata a lebenyek és kamrák kivételével
- C7110 Homloklebeny rosszindulatú daganata
- C7120 Halántéklebeny rosszindulatú daganata
- C7130 Fali lebeny rosszindulatú daganata
- C7140 Nyakszirti lebeny rosszindulatú daganata
- C7150 Agykamra rosszindulatú daganata

- C7160 Kisagy rosszindulatú daganata  
 C7170 Agytörzs rosszindulatú daganata  
 C7180 Az agy átfedő elváltozása, rosszindulatú daganata  
 C7190 Agy rosszindulatú daganata, k.m.n.  
 C7200 Gerincvelő rosszindulatú daganata  
 C7210 Cauda equina rosszindulatú daganata  
 C7220 Szaglóiideg rosszindulatú daganata  
 C7230 Látóideg rosszindulatú daganata  
 C7240 Hallóideg rosszindulatú daganata  
 C7250 Egyéb és k.m.n. agyidegek rosszindulatú daganata  
 C7280 Az agy és közp. idegrendszer egyéb részeinek átfedő rosszind. daganata  
 C7290 Központi idegrendszer rosszindulatú daganata, k.m.n.  
 C7410 Mellékvesevelő rosszindulatú daganata  
 x C7490 Mellékvese rosszindulatú daganata, k.m.n.  
 C7600 Fej, arc, nyak rosszindulatú daganata  
 C7610 Mellkas rosszindulatú daganata  
 C7620 Has rosszindulatú daganata  
 C7630 Medence rosszindulatú daganata  
 C7640 Felső végtag rosszindulatú daganata  
 C7650 Alsó végtag rosszindulatú daganata  
 C7670 Egyéb k.m.n. lokalizáció rosszindulatú daganata  
 C7680 Egyéb k.m.n. lokalizációk átfedő elváltozása, rosszindulatú daganata  
 C7700 A fej, az arc és a nyak nyirokcsomóinak rosszindulatú daganata  
 C7710 Intrathoracalis nyirokcsomók rosszindulatú daganata  
 C7720 Intraabdominalis nyirokcsomók rosszindulatú daganata  
 C7730 A hónalj és a felső végtag nyirokcsomóinak rosszindulatú daganata  
 C7740 A lágyék és az alsó végtag nyirokcsomóinak rosszindulatú daganata  
 C7750 Medencei nyirokcsomók rosszindulatú daganata  
 C7780 Több régió nyirokcsomóinak rosszindulatú daganata  
 C7790 Nyirokcsomó rosszindulatú daganata, k.m.n.  
 C7800 A tüdő másodlagos rosszindulatú daganata  
 C7810 A gátor másodlagos rosszindulatú daganata  
 C7820 A mellhártya másodlagos rosszindulatú daganata  
 C7830 Egyéb és k.m.n. légzőszerv másodlagos rosszindulatú daganata  
 C7840 A vékonybél másodlagos rosszindulatú daganata  
 C7850 A vastagbél és végbél másodlagos rosszindulatú daganata  
 C7860 A retroperitoneum és a hashártya másodlagos rosszindulatú daganata  
 C7870 A máj másodlagos rosszindulatú daganata  
 C7880 Egyéb és k.m.n. emésztőszerv másodlagos rosszindulatú daganata  
 C7900 A vese és a vesemedence másodlagos rosszindulatú daganata  
 C7910 A húgyhólyag és egyéb húgyszervek másodlagos rosszindulatú daganata  
 C7920 A bőr másodlagos rosszindulatú daganata  
 C7930 Az agy és agyburkok másodlagos rosszindulatú daganata  
 C7940 A központi idegrendszer k.m.n. részének másodlagos rosszind. daganata  
 C7950 A csontok és csontvelő másodlagos rosszindulatú daganata  
 C7951 A koponya csontjának másodlagos rosszindulatú daganata  
 C7952 A gerincoszlop csontjainak másodlagos rosszind. daganata  
 C7960 A petefészkek másodlagos rosszindulatú daganata  
 C7970 A mellékvese másodlagos rosszindulatú daganata  
 C7980 Egyéb meghatározott lokalizáció másodlagos rosszindulatú daganata  
 C80H0 Rosszindulatú daganat a lokalizáció meghatározása nélkül

#### Fázisok leírása:

**Beavatkozás kód: 72931 Kemoterápia, NBL-CADO protokoll szerint 18 év alatt (01. fázis)**

**Fázis azonosító: 1 Fázis hossza: 5 [nap]**

CPH	Cyclophosphamide	<b>Adagolás:</b>	300,0	mg/m <sup>2</sup>
VCR	Vincristine	<b>Adagolás:</b>	1,5	mg/m <sup>2</sup> , de max. 2 mg



## 7294J Kemoterápia, NBL-Course-A protokoll szerint 18 év alatt

**Protokoll időtartama** : 2 [nap]  
**Protokollok közti szünet** : 5 [nap]  
**Fázisok száma** : 1

### Diagnózisok:

- x C1400 Garat rosszindulatú daganata, k.m.n.
- x C1401 Garat rosszindulatú daganata, k.m.n. I. stádium
- x C1402 Garat rosszindulatú daganata, k.m.n. II. stádium
- x C1403 Garat rosszindulatú daganata, k.m.n. III. stádium
- x C1404 Garat rosszindulatú daganata, k.m.n. IV. stádium
- x C1410 Laryngopharynx rosszindulatú daganata
- x C1411 Laryngopharynx rosszindulatú daganata I. stádium
- x C1412 Laryngopharynx rosszindulatú daganata II. stádium
- x C1413 Laryngopharynx rosszindulatú daganata III. stádium
- x C1414 Laryngopharynx rosszindulatú daganata IV. stádium
- x C1481 Az ajak, a szájüreg és a garat átfedő elvált., rossz. dag. I.st.
- x C1482 Az ajak, a szájüreg és a garat átfedő elvált., rossz. dag. II.st.
- x C1483 Az ajak, a szájüreg és a garat átfedő elvált., rossz. dag. III.st.
- x C1484 Az ajak, a szájüreg és a garat átfedő elvált., rossz. dag. IV.st.
- x C3000 Orrüreg rosszindulatú daganata
- x C3001 Orrüreg rosszindulatú daganata I. stádium
- x C3002 Orrüreg rosszindulatú daganata II. stádium
- x C3003 Orrüreg rosszindulatú daganata III. stádium
- x C3004 Orrüreg rosszindulatú daganata IV. stádium
- x C3010 Középfül rosszindulatú daganata
- x C3011 Középfül rosszindulatú daganata I. stádium
- x C3012 Középfül rosszindulatú daganata II. stádium
- x C3013 Középfül rosszindulatú daganata III. stádium
- x C3014 Középfül rosszindulatú daganata IV. stádium
- x C3101 Arcüreg rosszindulatú daganata I. stádium
- x C3102 Arcüreg rosszindulatú daganata II. stádium
- x C3103 Arcüreg rosszindulatú daganata III. stádium
- x C3104 Arcüreg rosszindulatú daganata IV. stádium
- x C3110 Rostacsonti üreg rosszindulatú daganata
- x C3111 Rostacsonti üreg rosszindulatú daganata I. stádium
- x C3112 Rostacsonti üreg rosszindulatú daganata II. stádium
- x C3113 Rostacsonti üreg rosszindulatú daganata III. stádium
- x C3114 Rostacsonti üreg rosszindulatú daganata IV. stádium
- x C3120 Homloküreg rosszindulatú daganata
- x C3121 Homloküreg rosszindulatú daganata I. stádium
- x C3122 Homloküreg rosszindulatú daganata II. stádium
- x C3123 Homloküreg rosszindulatú daganata III. stádium
- x C3124 Homloküreg rosszindulatú daganata IV. stádium
- x C3130 Ékcsonyi üreg rosszindulatú daganata
- x C3131 Ékcsonyi üreg rosszindulatú daganata I. stádium
- x C3132 Ékcsonyi üreg rosszindulatú daganata II. stádium
- x C3133 Ékcsonyi üreg rosszindulatú daganata III. stádium
- x C3134 Ékcsonyi üreg rosszindulatú daganata IV. stádium
- x C3180 A melléküregék átfedő elváltozása, rosszindulatú daganata
- x C3181 A melléküregék átfedő elváltozása, rosszind. dag. I. stádium
- x C3182 A melléküregék átfedő elváltozása, rosszind. dag. II. stádium
- x C3183 A melléküregék átfedő elváltozása, rosszind. dag. III. stádium
- x C3184 A melléküregék átfedő elváltozása, rosszind. dag. IV. stádium
- x C3190 Melléküreg rosszindulatú daganata, k.m.n.
- x C3191 Melléküreg rosszindulatú daganata, k.m.n. I. stádium
- x C3192 Melléküreg rosszindulatú daganata, k.m.n. II. stádium



- x C3193 Melléküreg rosszindulatú daganata, k.m.n. III. stádium
- x C3194 Melléküreg rosszindulatú daganata, k.m.n. IV. stádium
- x C3810 Elülső gátor rosszindulatú daganata
- x C3820 Hátsó gátor rosszindulatú daganata
- x C3830 Gátor rosszindulatú daganata, k.m.n.
- x C3840 Mellhártya rosszindulatú daganata
- x C3880 Szív, gátor és mellhártya átfedő elváltozása, rosszindulatú daganata
- x C4000 Lapocka és a felső végtag hosszú csontjainak rosszindulatú daganata
- x C4010 A felső végtag rövid csontjainak rosszindulatú daganata
- x C4020 Az alsó végtag hosszú csontjainak rosszindulatú daganata
- x C4030 Az alsó végtag rövid csontjainak rosszindulatú daganata
- x C4080 Végtagok csontjának és ízületi porcának átfedő rosszindulatú daganata
- x C4090 Végtagcsont és ízületi porc rosszindulatú daganata, k.m.n.
- x C4100 A koponya és az arc csontjainak rosszindulatú daganata
- x C4110 Mandibula (alsó állkapocs) rosszindulatú daganata
- x C4120 Gerinc rosszindulatú daganata
- x C4130 Bordák, szegycsont és kulcscsont rosszindulatú daganata
- x C4140 Medencecsontok, keresztcsont és farokcsont rosszindulatú daganata
- x C4180 Csont és ízületi porc átfedő elváltozása, rosszindulatú daganata
- x C4190 Csont és ízületi porc rosszindulatú daganata, k.m.n.
- x C4490 A bőr rosszindulatú daganata, k.m.n.
- x C4491 A bőr rosszindulatú daganata, k.m.n., spinalioma
- x C4492 A bőr rosszindulatú daganata, k.m.n., egyéb sejtípus
- x C4700 A fej, az arc és a nyak perifériás idegeinek rosszindulatú daganata
- x C4710 A felső végtag, váll perifériás idegeinek rosszindulatú daganata
- x C4720 Az alsó végtag, csípő perifériás idegeinek rosszindulatú daganata
- x C4730 A mellkas perifériás idegeinek rosszindulatú daganata
- x C4740 A has perifériás idegeinek rosszindulatú daganata
- x C4750 A medence perifériás idegeinek rosszindulatú daganata
- x C4760 A törzs perifériás idegeinek rosszindulatú daganata, k.m.n.
- x C4780 Perifériás idegek és autonóm idegrendszer rosszind. átfedő elváltozása
- x C4790 Perifériás idegek és autonóm idegrendszer rosszind. daganata k.m.n.
- x C4800 Retroperitoneum rosszindulatú daganata
- x C4900 Fej, arc és nyak kötőszöve és lágyrészeinek rosszind. daganata
- x C4910 A felső végtag, váll kötőszöve és lágyrészeinek rosszind. daganata
- x C4920 Az alsó végtag, csípő kötőszöve és lágyrészeinek rosszind. daganata
- x C4930 A mellkas kötőszöve és lágyrészeinek rosszindulatú daganata
- x C4940 A has kötőszöve és lágyrészeinek rosszindulatú daganata
- x C4950 A medence kötőszöve és lágyrészeinek rosszindulatú daganata
- x C4960 A törzs kötőszöve és lágyrészeinek rosszindulatú daganata, k.m.n.
- x C4980 A kötőszövet és lágyrészek átfedő elváltozása, rosszindulatú daganata
- x C4990 Kötőszövet és lágyrész rosszindulatú daganata, k.m.n.
- x C6900 Kötőhártya rosszindulatú daganata
- x C6910 Szaruhártya rosszindulatú daganata
- x C6920 Ideghártya rosszindulatú daganata
- x C6930 Érhártya rosszindulatú daganata
- x C6940 Szemgolyó rosszindulatú daganata
- x C6950 Könnymirigy és könnyvezeték rosszindulatú daganata
- x C6960 Szemüreg (orbita) rosszindulatú daganata
- x C6980 A szem és függelékének átfedő elváltozása, rosszindulatú daganata
- x C6990 Szem rosszindulatú daganata, k.m.n.
- x C7000 Agyburkok rosszindulatú daganata
- x C7010 Gerincvelő burkok rosszindulatú daganata
- x C7090 Meninx rosszindulatú daganata, k.m.n.
- x C7100 Nagyagy rosszindulatú daganata a lebenyek és kamrák kivételével
- x C7110 Homloklebeny rosszindulatú daganata
- x C7120 Halántéklebeny rosszindulatú daganata
- x C7130 Fali lebeny rosszindulatú daganata
- x C7140 Nyakszirti lebeny rosszindulatú daganata
- x C7150 Agykamra rosszindulatú daganata

- x C7160 Kisagy rosszindulatú daganata
- x C7170 Agytörzs rosszindulatú daganata
- x C7180 Az agy átfedő elváltozása, rosszindulatú daganata
- x C7190 Agy rosszindulatú daganata, k.m.n.
- x C7200 Gerincvelő rosszindulatú daganata
- x C7210 Cauda equina rosszindulatú daganata
- x C7220 Szaglóiideg rosszindulatú daganata
- x C7230 Látóideg rosszindulatú daganata
- x C7240 Hallóideg rosszindulatú daganata
- x C7250 Egyéb és k.m.n. agyidegek rosszindulatú daganata
- x C7280 Az agy és közp. idegrendszer egyéb részeinek átfedő rosszind. daganata
- x C7290 Központi idegrendszer rosszindulatú daganata, k.m.n.
- x C7410 Mellékvesevelő rosszindulatú daganata
- x C7490 Mellékvese rosszindulatú daganata, k.m.n.
- x C7600 Fej, arc, nyak rosszindulatú daganata
- x C7610 Mellkas rosszindulatú daganata
- x C7620 Has rosszindulatú daganata
- x C7630 Medence rosszindulatú daganata
- x C7640 Felső végtag rosszindulatú daganata
- x C7650 Alsó végtag rosszindulatú daganata
- x C7670 Egyéb k.m.n. lokalizáció rosszindulatú daganata
- x C7680 Egyéb k.m.n. lokalizációk átfedő elváltozása, rosszindulatú daganata
- x C7700 A fej, az arc és a nyak nyirokcsomóinak rosszindulatú daganata
- x C7710 Intrathoracalis nyirokcsomók rosszindulatú daganata
- x C7720 Intraabdominalis nyirokcsomók rosszindulatú daganata
- x C7730 A hónalj és a felső végtag nyirokcsomóinak rosszindulatú daganata
- x C7740 A lágyék és az alsó végtag nyirokcsomóinak rosszindulatú daganata
- x C7750 Medencei nyirokcsomók rosszindulatú daganata
- x C7780 Több régió nyirokcsomóinak rosszindulatú daganata
- x C7790 Nyirokcsomó rosszindulatú daganata, k.m.n.
- x C7800 A tüdő másodlagos rosszindulatú daganata
- x C7810 A gátor másodlagos rosszindulatú daganata
- x C7820 A mellhártya másodlagos rosszindulatú daganata
- x C7830 Egyéb és k.m.n. légzőszerv másodlagos rosszindulatú daganata
- x C7840 A vékonybél másodlagos rosszindulatú daganata
- x C7850 A vastagbél és végbél másodlagos rosszindulatú daganata
- x C7860 A retroperitoneum és a hashártya másodlagos rosszindulatú daganata
- x C7870 A máj másodlagos rosszindulatú daganata
- x C7880 Egyéb és k.m.n. emésztőszerv másodlagos rosszindulatú daganata
- x C7900 A vese és a vesemedence másodlagos rosszindulatú daganata
- x C7910 A húgyhólyag és egyéb húgyszervek másodlagos rosszindulatú daganata
- x C7920 A bőr másodlagos rosszindulatú daganata
- x C7930 Az agy és agyburkok másodlagos rosszindulatú daganata
- x C7940 A központi idegrendszer k.m.n. részének másodlagos rosszind. daganata
- x C7950 A csontok és csontvelő másodlagos rosszindulatú daganata
- x C7951 A koponya csontjának másodlagos rosszindulatú daganata
- x C7952 A gerincoszlop csontjainak másodlagos rosszind. daganata
- x C7960 A petefészkek másodlagos rosszindulatú daganata
- x C7970 A mellékvese másodlagos rosszindulatú daganata
- x C7980 Egyéb meghatározott lokalizáció másodlagos rosszindulatú daganata
- x C80H0 Rosszindulatú daganat a lokalizáció meghatározása nélkül

#### Fázisok leírása:

**Beavatkozás kód: 72941 Kemoterápia, NBL-Course-A protokoll szerint 18 év alatt (01. fázis)**

<b>Fázis azonosító:</b>	<b>1</b>	<b>Fázis hossza:</b>	<b>2 [nap]</b>		
CBP	Carboplatin	<b>Adagolás:</b>	750,0	mg/m <sup>2</sup>	
VCR	Vincristine	<b>Adagolás:</b>	1,5	mg/m <sup>2</sup> , de max. 2	
mg					

VP Etoposide

**Adagolás:** 175,0 mg/m<sup>2</sup>

Ellátási napok a ciklus kezdetétől:		1	2
Fázisok:		1	1
CBP	Carboplatin	*	
VCR	Vincristine	*	
VP	Etoposide	*	*

## 7295J Kemoterápia, NBL-Course-B protokoll szerint 18 év alatt

**Protokoll időtartama** : 1 [nap]  
**Protokollok közti szünet** : 6 [nap]  
**Fázisok száma** : 1

### Diagnózisok:

C1400 Garat rosszindulatú daganata, k.m.n.  
 C1401 Garat rosszindulatú daganata, k.m.n. I. stádium  
 C1402 Garat rosszindulatú daganata, k.m.n. II. stádium  
 C1403 Garat rosszindulatú daganata, k.m.n. III. stádium  
 C1404 Garat rosszindulatú daganata, k.m.n. IV. stádium  
 C1410 Laryngopharynx rosszindulatú daganata  
 C1411 Laryngopharynx rosszindulatú daganata I. stádium  
 C1412 Laryngopharynx rosszindulatú daganata II. stádium  
 C1413 Laryngopharynx rosszindulatú daganata III. stádium  
 C1414 Laryngopharynx rosszindulatú daganata IV. stádium  
 C1481 Az ajak, a szájüreg és a garat átfedő elvált., rossz. dag. I.st.  
 C1482 Az ajak, a szájüreg és a garat átfedő elvált., rossz. dag. II.st.  
 C1483 Az ajak, a szájüreg és a garat átfedő elvált., rossz. dag. III.st.  
 C1484 Az ajak, a szájüreg és a garat átfedő elvált., rossz. dag. IV.st.  
 C3000 Orrüreg rosszindulatú daganata  
 C3001 Orrüreg rosszindulatú daganata I. stádium  
 C3002 Orrüreg rosszindulatú daganata II. stádium  
 C3003 Orrüreg rosszindulatú daganata III. stádium  
 C3004 Orrüreg rosszindulatú daganata IV. stádium  
 C3010 Középfül rosszindulatú daganata  
 C3011 Középfül rosszindulatú daganata I. stádium  
 C3012 Középfül rosszindulatú daganata II. stádium  
 C3013 Középfül rosszindulatú daganata III. stádium  
 C3014 Középfül rosszindulatú daganata IV. stádium  
 C3101 Arcüreg rosszindulatú daganata I. stádium  
 C3102 Arcüreg rosszindulatú daganata II. stádium  
 C3103 Arcüreg rosszindulatú daganata III. stádium  
 C3104 Arcüreg rosszindulatú daganata IV. stádium  
 C3110 Rostacsonti üreg rosszindulatú daganata  
 C3111 Rostacsonti üreg rosszindulatú daganata I. stádium  
 C3112 Rostacsonti üreg rosszindulatú daganata II. stádium  
 C3113 Rostacsonti üreg rosszindulatú daganata III. stádium  
 C3114 Rostacsonti üreg rosszindulatú daganata IV. stádium  
 C3120 Homloküreg rosszindulatú daganata  
 C3121 Homloküreg rosszindulatú daganata I. stádium  
 C3122 Homloküreg rosszindulatú daganata II. stádium  
 C3123 Homloküreg rosszindulatú daganata III. stádium  
 C3124 Homloküreg rosszindulatú daganata IV. stádium  
 C3130 Ékcsoni üreg rosszindulatú daganata  
 C3131 Ékcsoni üreg rosszindulatú daganata I. stádium  
 C3132 Ékcsoni üreg rosszindulatú daganata II. stádium  
 C3133 Ékcsoni üreg rosszindulatú daganata III. stádium  
 C3134 Ékcsoni üreg rosszindulatú daganata IV. stádium  
 C3180 A melléküreg átfedő elváltozása, rosszindulatú daganata  
 C3181 A melléküreg átfedő elváltozása, rosszind. dag. I. stádium  
 C3182 A melléküreg átfedő elváltozása, rosszind. dag. II. stádium  
 C3183 A melléküreg átfedő elváltozása, rosszind. dag. III. stádium  
 C3184 A melléküreg átfedő elváltozása, rosszind. dag. IV. stádium  
 C3190 Melléküreg rosszindulatú daganata, k.m.n.  
 C3191 Melléküreg rosszindulatú daganata, k.m.n. I. stádium  
 C3192 Melléküreg rosszindulatú daganata, k.m.n. II. stádium

- C3193 Melléküreg rosszindulatú daganata, k.m.n. III. stádium
- C3194 Melléküreg rosszindulatú daganata, k.m.n. IV. stádium
- x C3810 Elülső gátor rosszindulatú daganata
- x C3820 Hátsó gátor rosszindulatú daganata
- x C3830 Gátor rosszindulatú daganata, k.m.n.
- x C3840 Mellhártya rosszindulatú daganata
- x C3880 Szív, gátor és mellhártya átfedő elváltozása, rosszindulatú daganata
- C4000 Lapocka és a felső végtag hosszú csontjainak rosszindulatú daganata
- C4010 A felső végtag rövid csontjainak rosszindulatú daganata
- C4020 Az alsó végtag hosszú csontjainak rosszindulatú daganata
- C4030 Az alsó végtag rövid csontjainak rosszindulatú daganata
- C4080 Végtagok csontjának és izületi porcának átfedő rosszindulatú daganata
- C4090 Végtagcsont és izületi porc rosszindulatú daganata, k.m.n.
- C4100 A koponya és az arc csontjainak rosszindulatú daganata
- C4110 Mandibula (alsó állkapocs) rosszindulatú daganata
- C4120 Gerinc rosszindulatú daganata
- C4130 Bordák, szegycsont és kulcscsont rosszindulatú daganata
- C4140 Medencecsontok, keresztcsont és farokcsont rosszindulatú daganata
- C4180 Csont és izületi porc átfedő elváltozása, rosszindulatú daganata
- C4190 Csont és izületi porc rosszindulatú daganata, k.m.n.
- C4490 A bőr rosszindulatú daganata, k.m.n.
- C4491 A bőr rosszindulatú daganata, k.m.n., spinalioma
- C4492 A bőr rosszindulatú daganata, k.m.n., egyéb sejtípus
- C4700 A fej, az arc és a nyak perifériás idegeinek rosszindulatú daganata
- C4710 A felső végtag, váll perifériás idegeinek rosszindulatú daganata
- C4720 Az alsó végtag, csípő perifériás idegeinek rosszindulatú daganata
- C4730 A mellkas perifériás idegeinek rosszindulatú daganata
- C4740 A has perifériás idegeinek rosszindulatú daganata
- C4750 A medence perifériás idegeinek rosszindulatú daganata
- C4760 A törzs perifériás idegeinek rosszindulatú daganata, k.m.n.
- C4780 Perifériás idegek és autonóm idegrendszer rosszind. átfedő elváltozása
- C4790 Perifériás idegek és autonóm idegrendszer rosszind. daganata k.m.n.
- C4800 Retroperitoneum rosszindulatú daganata
- C4900 Fej, arc és nyak kötőszöve és lágyrészeinek rosszind. daganata
- C4910 A felső végtag, váll kötőszöve és lágyrészeinek rosszind. daganata
- C4920 Az alsó végtag, csípő kötőszöve és lágyrészeinek rosszind. daganata
- C4930 A mellkas kötőszöve és lágyrészeinek rosszindulatú daganata
- C4940 A has kötőszöve és lágyrészeinek rosszindulatú daganata
- C4950 A medence kötőszöve és lágyrészeinek rosszindulatú daganata
- C4960 A törzs kötőszöve és lágyrészeinek rosszindulatú daganata, k.m.n.
- C4980 A kötőszövet és lágyrészek átfedő elváltozása, rosszindulatú daganata
- C4990 Kötőszövet és lágyrész rosszindulatú daganata, k.m.n.
- x C6900 Kötőhártya rosszindulatú daganata
- x C6910 Szaruhártya rosszindulatú daganata
- x C6920 Ideghártya rosszindulatú daganata
- x C6930 Érhártya rosszindulatú daganata
- x C6940 Szemgolyó rosszindulatú daganata
- x C6950 Könnymirigy és könnyvezeték rosszindulatú daganata
- x C6960 Szemüreg (orbita) rosszindulatú daganata
- x C6980 A szem és függelékének átfedő elváltozása, rosszindulatú daganata
- x C6990 Szem rosszindulatú daganata, k.m.n.
- x C7000 Agyburkok rosszindulatú daganata
- x C7010 Gerincvelő burkok rosszindulatú daganata
- x C7090 Meninx rosszindulatú daganata, k.m.n.
- x C7100 Nagyagy rosszindulatú daganata a lebenyek és kamrák kivételével
- x C7110 Homloklebeny rosszindulatú daganata
- x C7120 Halántéklebeny rosszindulatú daganata
- x C7130 Fali lebeny rosszindulatú daganata
- x C7140 Nyakszirti lebeny rosszindulatú daganata
- x C7150 Agykamra rosszindulatú daganata

- x C7160 Kisagy rosszindulatú daganata
- x C7170 Agytörzs rosszindulatú daganata
- x C7180 Az agy átfedő elváltozása, rosszindulatú daganata
- x C7190 Agy rosszindulatú daganata, k.m.n.
- x C7200 Gerincvelő rosszindulatú daganata
- C7210 Cauda equina rosszindulatú daganata
- C7220 Szaglóiideg rosszindulatú daganata
- C7230 Látóideg rosszindulatú daganata
- C7240 Hallóideg rosszindulatú daganata
- C7250 Egyéb és k.m.n. agyidegek rosszindulatú daganata
- x C7280 Az agy és közp. idegrendszer egyéb részeinek átfedő rosszind. daganata
- x C7290 Központi idegrendszer rosszindulatú daganata, k.m.n.
- C7410 Mellékvesevelő rosszindulatú daganata
- x C7490 Mellékvese rosszindulatú daganata, k.m.n.
- x C7600 Fej, arc, nyak rosszindulatú daganata
- x C7610 Mellkas rosszindulatú daganata
- x C7620 Has rosszindulatú daganata
- x C7630 Medence rosszindulatú daganata
- x C7640 Felső végtag rosszindulatú daganata
- x C7650 Alsó végtag rosszindulatú daganata
- x C7670 Egyéb k.m.n. lokalizáció rosszindulatú daganata
- x C7680 Egyéb k.m.n. lokalizációk átfedő elváltozása, rosszindulatú daganata
- x C7700 A fej, az arc és a nyak nyirokcsomóinak rosszindulatú daganata
- x C7710 Intrathoracalis nyirokcsomók rosszindulatú daganata
- x C7720 Intraabdominalis nyirokcsomók rosszindulatú daganata
- x C7730 A hónalj és a felső végtag nyirokcsomóinak rosszindulatú daganata
- x C7740 A lágyék és az alsó végtag nyirokcsomóinak rosszindulatú daganata
- x C7750 Medencei nyirokcsomók rosszindulatú daganata
- x C7780 Több régió nyirokcsomóinak rosszindulatú daganata
- x C7790 Nyirokcsomó rosszindulatú daganata, k.m.n.
- x C7800 A tüdő másodlagos rosszindulatú daganata
- x C7810 A gátor másodlagos rosszindulatú daganata
- x C7820 A mellhártya másodlagos rosszindulatú daganata
- x C7830 Egyéb és k.m.n. légzőszerv másodlagos rosszindulatú daganata
- x C7840 A vékonybél másodlagos rosszindulatú daganata
- x C7850 A vastagbél és végbél másodlagos rosszindulatú daganata
- x C7860 A retroperitoneum és a hashártya másodlagos rosszindulatú daganata
- x C7870 A máj másodlagos rosszindulatú daganata
- x C7880 Egyéb és k.m.n. emésztőszerv másodlagos rosszindulatú daganata
- x C7900 A vese és a vesemedence másodlagos rosszindulatú daganata
- x C7910 A húgyhólyag és egyéb húgyszervek másodlagos rosszindulatú daganata
- x C7920 A bőr másodlagos rosszindulatú daganata
- x C7930 Az agy és agyburkok másodlagos rosszindulatú daganata
- x C7940 A központi idegrendszer k.m.n. részének másodlagos rosszind. daganata
- x C7950 A csontok és csontvelő másodlagos rosszindulatú daganata
- x C7951 A koponya csontjának másodlagos rosszindulatú daganata
- x C7952 A gerincoszlop csontjainak másodlagos rosszind. daganata
- x C7960 A petefészek másodlagos rosszindulatú daganata
- x C7970 A mellékvese másodlagos rosszindulatú daganata
- x C7980 Egyéb meghatározott lokalizáció másodlagos rosszindulatú daganata
- x C80H0 Rosszindulatú daganat a lokalizáció meghatározása nélkül

#### Fázisok leírása:

**Beavatkozás kód: 72951 Kemoterápia, NBL-Course-B protokoll szerint 18 év alatt (01. fázis)**

<b>Fázis azonosító:</b>	<b>1</b>	<b>Fázis hossza:</b>	<b>1 [nap]</b>		
CDDP	Cisplatin	<b>Adagolás:</b>	80,0	mg/m <sup>2</sup>	
VCR	Vincristine	<b>Adagolás:</b>	1,5	mg/m <sup>2</sup> , de max. 2	
mg					

Ellátási napok a ciklus kezdetétől:		1
Fázisok:		1
CDDP	Cisplatin	*
VCR	Vincristine	*

## 7296J Kemoterápia, RapidCOJEC "C" blokk protokoll szerint 18 év alatt

**Protokoll időtartama** : 8 [nap]  
**Protokollok közti szünet** : 2 [nap]  
**Fázisok száma** : 1

### Diagnózisok:

- x C1400 Garat rosszindulatú daganata, k.m.n.
- x C1401 Garat rosszindulatú daganata, k.m.n. I. stádium
- x C1402 Garat rosszindulatú daganata, k.m.n. II. stádium
- x C1403 Garat rosszindulatú daganata, k.m.n. III. stádium
- x C1404 Garat rosszindulatú daganata, k.m.n. IV. stádium
- x C1410 Laryngopharynx rosszindulatú daganata
- x C1411 Laryngopharynx rosszindulatú daganata I. stádium
- x C1412 Laryngopharynx rosszindulatú daganata II. stádium
- x C1413 Laryngopharynx rosszindulatú daganata III. stádium
- x C1414 Laryngopharynx rosszindulatú daganata IV. stádium
- x C1481 Az ajak, a szájüreg és a garat átfedő elvált., rossz. dag. I.st.
- x C1482 Az ajak, a szájüreg és a garat átfedő elvált., rossz. dag. II.st.
- x C1483 Az ajak, a szájüreg és a garat átfedő elvált., rossz. dag. III.st.
- x C1484 Az ajak, a szájüreg és a garat átfedő elvált., rossz. dag. IV.st.
- x C3000 Orrüreg rosszindulatú daganata
- x C3001 Orrüreg rosszindulatú daganata I. stádium
- x C3002 Orrüreg rosszindulatú daganata II. stádium
- x C3003 Orrüreg rosszindulatú daganata III. stádium
- x C3004 Orrüreg rosszindulatú daganata IV. stádium
- x C3010 Középfül rosszindulatú daganata
- x C3011 Középfül rosszindulatú daganata I. stádium
- x C3012 Középfül rosszindulatú daganata II. stádium
- x C3013 Középfül rosszindulatú daganata III. stádium
- x C3014 Középfül rosszindulatú daganata IV. stádium
- x C3101 Arcüreg rosszindulatú daganata I. stádium
- x C3102 Arcüreg rosszindulatú daganata II. stádium
- x C3103 Arcüreg rosszindulatú daganata III. stádium
- x C3104 Arcüreg rosszindulatú daganata IV. stádium
- x C3110 Rostacsonti üreg rosszindulatú daganata
- x C3111 Rostacsonti üreg rosszindulatú daganata I. stádium
- x C3112 Rostacsonti üreg rosszindulatú daganata II. stádium
- x C3113 Rostacsonti üreg rosszindulatú daganata III. stádium
- x C3114 Rostacsonti üreg rosszindulatú daganata IV. stádium
- x C3120 Homloküreg rosszindulatú daganata
- x C3121 Homloküreg rosszindulatú daganata I. stádium
- x C3122 Homloküreg rosszindulatú daganata II. stádium
- x C3123 Homloküreg rosszindulatú daganata III. stádium
- x C3124 Homloküreg rosszindulatú daganata IV. stádium
- x C3130 Ékcsonyi üreg rosszindulatú daganata
- x C3131 Ékcsonyi üreg rosszindulatú daganata I. stádium
- x C3132 Ékcsonyi üreg rosszindulatú daganata II. stádium
- x C3133 Ékcsonyi üreg rosszindulatú daganata III. stádium
- x C3134 Ékcsonyi üreg rosszindulatú daganata IV. stádium
- x C3180 A melléküreg átfedő elváltozása, rosszindulatú daganata
- x C3181 A melléküreg átfedő elváltozása, rosszind. dag. I. stádium
- x C3182 A melléküreg átfedő elváltozása, rosszind. dag. II. stádium
- x C3183 A melléküreg átfedő elváltozása, rosszind. dag. III. stádium
- x C3184 A melléküreg átfedő elváltozása, rosszind. dag. IV. stádium
- x C3190 Melléküreg rosszindulatú daganata, k.m.n.
- x C3191 Melléküreg rosszindulatú daganata, k.m.n. I. stádium
- x C3192 Melléküreg rosszindulatú daganata, k.m.n. II. stádium



- x C3193 Melléküreg rosszindulatú daganata, k.m.n. III. stádium
- x C3194 Melléküreg rosszindulatú daganata, k.m.n. IV. stádium
- x C3810 Elülső gátor rosszindulatú daganata
- x C3820 Hátsó gátor rosszindulatú daganata
- x C3830 Gátor rosszindulatú daganata, k.m.n.
- x C3840 Mellhártya rosszindulatú daganata
- x C3880 Szív, gátor és mellhártya átfedő elváltozása, rosszindulatú daganata
- x C4000 Lapocka és a felső végtag hosszú csontjainak rosszindulatú daganata
- x C4010 A felső végtag rövid csontjainak rosszindulatú daganata
- x C4020 Az alsó végtag hosszú csontjainak rosszindulatú daganata
- x C4030 Az alsó végtag rövid csontjainak rosszindulatú daganata
- x C4080 Végtagok csontjának és izületi porcának átfedő rosszindulatú daganata
- x C4090 Végtagcsont és izületi porc rosszindulatú daganata, k.m.n.
- x C4100 A koponya és az arc csontjainak rosszindulatú daganata
- x C4110 Mandibula (alsó állkapocs) rosszindulatú daganata
- x C4120 Gerinc rosszindulatú daganata
- x C4130 Bordák, szegycsont és kulcscsont rosszindulatú daganata
- x C4140 Medencecsontok, keresztcsont és farokcsont rosszindulatú daganata
- x C4180 Csont és izületi porc átfedő elváltozása, rosszindulatú daganata
- x C4190 Csont és izületi porc rosszindulatú daganata, k.m.n.
- x C4490 A bőr rosszindulatú daganata, k.m.n.
- x C4491 A bőr rosszindulatú daganata, k.m.n., spinalioma
- x C4492 A bőr rosszindulatú daganata, k.m.n., egyéb sejtípus
- x C4700 A fej, az arc és a nyak perifériás idegeinek rosszindulatú daganata
- x C4710 A felső végtag, váll perifériás idegeinek rosszindulatú daganata
- x C4720 Az alsó végtag, csípő perifériás idegeinek rosszindulatú daganata
- x C4730 A mellkas perifériás idegeinek rosszindulatú daganata
- x C4740 A has perifériás idegeinek rosszindulatú daganata
- x C4750 A medence perifériás idegeinek rosszindulatú daganata
- x C4760 A törzs perifériás idegeinek rosszindulatú daganata, k.m.n.
- x C4780 Perifériás idegek és autonóm idegrendszer rosszind. átfedő elváltozása
- x C4790 Perifériás idegek és autonóm idegrendszer rosszind. daganata k.m.n.
- x C4800 Retroperitoneum rosszindulatú daganata
- x C4900 Fej, arc és nyak kötőszöve és lágyrészeinek rosszind. daganata
- x C4910 A felső végtag, váll kötőszöve és lágyrészeinek rosszind. daganata
- x C4920 Az alsó végtag, csípő kötőszöve és lágyrészeinek rosszind. daganata
- x C4930 A mellkas kötőszöve és lágyrészeinek rosszindulatú daganata
- x C4940 A has kötőszöve és lágyrészeinek rosszindulatú daganata
- x C4950 A medence kötőszöve és lágyrészeinek rosszindulatú daganata
- x C4960 A törzs kötőszöve és lágyrészeinek rosszindulatú daganata, k.m.n.
- x C4980 A kötőszövet és lágyrészek átfedő elváltozása, rosszindulatú daganata
- x C4990 Kötőszövet és lágyrész rosszindulatú daganata, k.m.n.
- x C6900 Kötőhártya rosszindulatú daganata
- x C6910 Szaruhártya rosszindulatú daganata
- x C6920 Ideghártya rosszindulatú daganata
- x C6930 Érhártya rosszindulatú daganata
- x C6940 Szemgolyó rosszindulatú daganata
- x C6950 Könnymirigy és könnyvezeték rosszindulatú daganata
- x C6960 Szemüreg (orbita) rosszindulatú daganata
- x C6980 A szem és függelékének átfedő elváltozása, rosszindulatú daganata
- x C6990 Szem rosszindulatú daganata, k.m.n.
- x C7000 Agyburkok rosszindulatú daganata
- x C7010 Gerincvelő burkok rosszindulatú daganata
- x C7090 Meninx rosszindulatú daganata, k.m.n.
- x C7100 Nagyagy rosszindulatú daganata a lebenyek és kamrák kivételével
- x C7110 Homloklebeny rosszindulatú daganata
- x C7120 Halántéklebeny rosszindulatú daganata
- x C7130 Fali lebeny rosszindulatú daganata
- x C7140 Nyakszirti lebeny rosszindulatú daganata
- x C7150 Agykamra rosszindulatú daganata

- x C7160 Kisagy rosszindulatú daganata
- x C7170 Agytörzs rosszindulatú daganata
- x C7180 Az agy átfedő elváltozása, rosszindulatú daganata
- x C7190 Agy rosszindulatú daganata, k.m.n.
- x C7200 Gerincvelő rosszindulatú daganata
- x C7210 Cauda equina rosszindulatú daganata
- x C7220 Szaglóiideg rosszindulatú daganata
- x C7230 Látóideg rosszindulatú daganata
- x C7240 Hallóideg rosszindulatú daganata
- x C7250 Egyéb és k.m.n. agyidegek rosszindulatú daganata
- x C7280 Az agy és közp. idegrendszer egyéb részeinek átfedő rosszind. daganata
- x C7290 Központi idegrendszer rosszindulatú daganata, k.m.n.
- x C7410 Mellékvesevelő rosszindulatú daganata
- x C7490 Mellékvese rosszindulatú daganata, k.m.n.
- x C7600 Fej, arc, nyak rosszindulatú daganata
- x C7610 Mellkas rosszindulatú daganata
- x C7620 Has rosszindulatú daganata
- x C7630 Medence rosszindulatú daganata
- x C7640 Felső végtag rosszindulatú daganata
- x C7650 Alsó végtag rosszindulatú daganata
- x C7670 Egyéb k.m.n. lokalizáció rosszindulatú daganata
- x C7680 Egyéb k.m.n. lokalizációk átfedő elváltozása, rosszindulatú daganata
- x C7700 A fej, az arc és a nyak nyirokcsomóinak rosszindulatú daganata
- x C7710 Intrathoracalis nyirokcsomók rosszindulatú daganata
- x C7720 Intraabdominalis nyirokcsomók rosszindulatú daganata
- x C7730 A hónalj és a felső végtag nyirokcsomóinak rosszindulatú daganata
- x C7740 A lágyék és az alsó végtag nyirokcsomóinak rosszindulatú daganata
- x C7750 Medencei nyirokcsomók rosszindulatú daganata
- x C7780 Több régió nyirokcsomóinak rosszindulatú daganata
- x C7790 Nyirokcsomó rosszindulatú daganata, k.m.n.
- x C7800 A tüdő másodlagos rosszindulatú daganata
- x C7810 A gátor másodlagos rosszindulatú daganata
- x C7820 A mellhártya másodlagos rosszindulatú daganata
- x C7830 Egyéb és k.m.n. légzőszerv másodlagos rosszindulatú daganata
- x C7840 A vékonybél másodlagos rosszindulatú daganata
- x C7850 A vastagbél és végbél másodlagos rosszindulatú daganata
- x C7860 A retroperitoneum és a hashártya másodlagos rosszindulatú daganata
- x C7870 A máj másodlagos rosszindulatú daganata
- x C7880 Egyéb és k.m.n. emésztőszerv másodlagos rosszindulatú daganata
- x C7900 A vese és a vesemedence másodlagos rosszindulatú daganata
- x C7910 A húgyhólyag és egyéb húgyszervek másodlagos rosszindulatú daganata
- x C7920 A bőr másodlagos rosszindulatú daganata
- x C7930 Az agy és agyburkok másodlagos rosszindulatú daganata
- x C7940 A központi idegrendszer k.m.n. részének másodlagos rosszind. daganata
- x C7950 A csontok és csontvelő másodlagos rosszindulatú daganata
- x C7951 A koponya csontjának másodlagos rosszindulatú daganata
- x C7952 A gerincoszlop csontjainak másodlagos rosszind. daganata
- x C7960 A petefészkek másodlagos rosszindulatú daganata
- x C7970 A mellékvese másodlagos rosszindulatú daganata
- x C7980 Egyéb meghatározott lokalizáció másodlagos rosszindulatú daganata
- x C80H0 Rosszindulatú daganat a lokalizáció meghatározása nélkül

#### Fázisok leírása:

**Beavatkozás kód: 72961 Kemoterápia, RapidCOJEC "C" blokk protokoll szerint 18 év alatt (01. fázis)**

<b>Fázis azonosító:</b>	<b>1</b>	<b>Fázis hossza:</b>	<b>8 [nap]</b>		
CPH	Cyclophosphamide	<b>Adagolás:</b>	1050,0	mg/m <sup>2</sup>	
VCR	Vincristine	<b>Adagolás:</b>	1,5	mg/m <sup>2</sup>	

VP	Etoposide	<b>Adagolás:</b>	175,0	mg/m <sup>2</sup>
G-CSF	Filgrastim	<b>Adagolás:</b>	150,0	μg/m <sup>2</sup>

Ellátási napok a ciklus kezdetétől:		1	2	3	4	5	6	7	8
Fázisok:		1	1	1	1	1	1	1	1
CPH	Cyclophosphamide	*	*						
VCR	Vincristine	*							
VP	Etoposide	*	*						
G-CSF	Filgrastim			*	*	*	*	*	*

## 7301J Kemoterápia, BIP protokoll szerint

**Protokoll időtartama** : 3 [nap]  
**Protokollok közti szünet** : 18 [nap]  
**Fázisok száma** : 1

### Diagnózisok:

- x C0000 Felső ajak, külső felszín rosszindulatú daganata
- x C0010 Alsó ajak külső felszín rosszindulatú daganata
- x C0020 Ajak, k.m.n. rosszindulatú daganata
- x C0030 Felső ajak, belső felszín rosszindulatú daganata
- x C0040 Alsó ajak, belső felszín rosszindulatú daganata
- x C0050 Ajak, nem meghatározott belső felszín rosszindulatú daganata
- x C0060 Ajakzug rosszindulatú daganata
- x C0080 Az ajak átfedő elváltozása, rosszindulatú daganata
- x C0090 Ajak rosszindulatú daganata, k.m.n.
- x C0101 A nyelvgyök rosszindulatú daganata I. stádium
- x C0102 A nyelvgyök rosszindulatú daganata II. stádium
- x C0103 A nyelvgyök rosszindulatú daganata III. stádium
- x C0104 A nyelvgyök rosszindulatú daganata IV. stádium
- x C01H0 A nyelvgyök rosszindulatú daganata
- x C0200 A nyelv háti felszínének rosszindulatú daganata
- x C0201 A nyelv háti felszínének rosszindulatú daganata I. stádium
- x C0202 A nyelv háti felszínének rosszindulatú daganata II. stádium
- x C0203 A nyelv háti felszínének rosszindulatú daganata III. stádium
- x C0204 A nyelv háti felszínének rosszindulatú daganata IV. stádium
- x C0210 A nyelv szélének rosszindulatú daganata
- x C0211 A nyelv szélének rosszindulatú daganata I. stádium
- x C0212 A nyelv szélének rosszindulatú daganata II. stádium
- x C0213 A nyelv szélének rosszindulatú daganata III. stádium
- x C0214 A nyelv szélének rosszindulatú daganata IV. stádium
- x C0220 A nyelv alsó felszínének rosszindulatú daganata
- x C0221 A nyelv alsó felszínének rosszindulatú daganata I. stádium
- x C0222 A nyelv alsó felszínének rosszindulatú daganata II. stádium
- x C0223 A nyelv alsó felszínének rosszindulatú daganata III. stádium
- x C0224 A nyelv alsó felszínének rosszindulatú daganata IV. stádium
- x C0230 A nyelv első kétharmadának rosszindulatú daganata, k.m.n. része
- x C0231 A nyelv első kétharmadának rosszindulatú dag., k.m.n. része I. stád.
- x C0232 A nyelv első kétharmadának rosszindulatú dag., k.m.n. része II. stád.
- x C0233 A nyelv első kétharmadának rosszindulatú dag., k.m.n. része III. stád.
- x C0234 A nyelv első kétharmadának rosszindulatú dag., k.m.n. része IV. stád.
- x C0240 Nyelvmandula rosszindulatú daganata
- x C0241 Nyelvmandula rosszindulatú daganata I. stádium
- x C0242 Nyelvmandula rosszindulatú daganata II. stádium
- x C0243 Nyelvmandula rosszindulatú daganata III. stádium
- x C0244 Nyelvmandula rosszindulatú daganata IV. stádium
- x C0280 A nyelv átfedő elváltozása, rosszindulatú daganata
- x C0281 A nyelv átfedő elváltozása, rosszindulatú daganata I. stádium
- x C0282 A nyelv átfedő elváltozása, rosszindulatú daganata II. stádium
- x C0283 A nyelv átfedő elváltozása, rosszindulatú daganata III. stádium
- x C0284 A nyelv átfedő elváltozása, rosszindulatú daganata IV. stádium
- x C0290 Nyelv rosszindulatú daganata, k.m.n.
- x C0291 Nyelv rosszindulatú daganata, k.m.n. I. stádium
- x C0292 Nyelv rosszindulatú daganata, k.m.n. II. stádium
- x C0293 Nyelv rosszindulatú daganata, k.m.n. III. stádium
- x C0294 Nyelv rosszindulatú daganata, k.m.n. IV. stádium
- x C0300 Felső fogíny rosszindulatú daganata
- x C0301 Felső fogíny rosszindulatú daganata I. stádium

- x C0302 Felső fogíny rosszindulatú daganata II. stádium
- x C0303 Felső fogíny rosszindulatú daganata III. stádium
- x C0304 Felső fogíny rosszindulatú daganata IV. stádium
- x C0310 Alsó fogíny rosszindulatú daganata
- x C0311 Alsó fogíny rosszindulatú daganata I. stádium
- x C0312 Alsó fogíny rosszindulatú daganata II. stádium
- x C0313 Alsó fogíny rosszindulatú daganata III. stádium
- x C0314 Alsó fogíny rosszindulatú daganata IV. stádium
- x C0390 Fogíny rosszindulatú daganata, k.m.n.
- x C0391 Fogíny rosszindulatú daganata, k.m.n. I. stádium
- x C0392 Fogíny rosszindulatú daganata, k.m.n. II. stádium
- x C0393 Fogíny rosszindulatú daganata, k.m.n. III. stádium
- x C0394 Fogíny rosszindulatú daganata, k.m.n. IV. stádium
- x C0400 A szájfenék első részének rosszindulatú daganata
- x C0401 A szájfenék első részének rosszindulatú daganata I. stádium
- x C0402 A szájfenék első részének rosszindulatú daganata II. stádium
- x C0403 A szájfenék első részének rosszindulatú daganata III. stádium
- x C0404 A szájfenék első részének rosszindulatú daganata IV. stádium
- x C0410 A szájfenék oldalsó részének rosszindulatú daganata
- x C0411 A szájfenék oldalsó részének rosszindulatú dag. I. stádium
- x C0412 A szájfenék oldalsó részének rosszindulatú dag. II. stádium
- x C0413 A szájfenék oldalsó részének rosszindulatú dag. III. stádium
- x C0414 A szájfenék oldalsó részének rosszindulatú dag. IV. stádium
- x C0480 A szájfenék határt átfedő elváltozása, rosszindulatú daganata
- x C0481 A szájfenék határt átfedő elváltozása, rossz. dag. I. stádium
- x C0482 A szájfenék határt átfedő elváltozása, rossz. dag. II. stádium
- x C0483 A szájfenék határt átfedő elváltozása, rossz. dag. III. stádium
- x C0484 A szájfenék határt átfedő elváltozása, rossz. dag. IV. stádium
- x C0490 Szájfenék rosszindulatú daganata, k.m.n.
- x C0491 Szájfenék rosszindulatú daganata, k.m.n. I. stádium
- x C0492 Szájfenék rosszindulatú daganata, k.m.n. II. stádium
- x C0493 Szájfenék rosszindulatú daganata, k.m.n. III. stádium
- x C0494 Szájfenék rosszindulatú daganata, k.m.n. IV. stádium
- x C0500 Kemény szájpad rosszindulatú daganata
- x C0501 Kemény szájpad rosszindulatú daganata I. stádium
- x C0502 Kemény szájpad rosszindulatú daganata II. stádium
- x C0503 Kemény szájpad rosszindulatú daganata III. stádium
- x C0504 Kemény szájpad rosszindulatú daganata IV. stádium
- x C0510 Lágy szájpad rosszindulatú daganata
- x C0511 Lágy szájpad rosszindulatú daganata I. stádium
- x C0512 Lágy szájpad rosszindulatú daganata II. stádium
- x C0513 Lágy szájpad rosszindulatú daganata III. stádium
- x C0514 Lágy szájpad rosszindulatú daganata IV. stádium
- x C0520 Nyelvecsap rosszindulatú daganata
- x C0521 Nyelvecsap rosszindulatú daganata I. stádium
- x C0522 Nyelvecsap rosszindulatú daganata II. stádium
- x C0523 Nyelvecsap rosszindulatú daganata III. stádium
- x C0524 Nyelvecsap rosszindulatú daganata IV. stádium
- x C0580 A szájpad átfedő elváltozása, rosszindulatú daganata
- x C0581 A szájpad átfedő elváltozása, rosszindulatú daganata I. stádium
- x C0582 A szájpad átfedő elváltozása, rosszindulatú daganata II. stádium
- x C0583 A szájpad átfedő elváltozása, rosszindulatú daganata III. stádium
- x C0584 A szájpad átfedő elváltozása, rosszindulatú daganata IV. stádium
- x C0590 Szájpad rosszindulatú daganata, k.m.n.
- x C0591 Szájpad rosszindulatú daganata, k.m.n. I. stádium
- x C0592 Szájpad rosszindulatú daganata, k.m.n. II. stádium
- x C0593 Szájpad rosszindulatú daganata, k.m.n. III. stádium
- x C0594 Szájpad rosszindulatú daganata, k.m.n. IV. stádium
- x C0600 Pofanyálkahártya rosszindulatú daganata
- x C0601 Pofanyálkahártya rosszindulatú daganata I. stádium

- x C0602 Pofanyálkahártya rosszindulatú daganata II. stádium
- x C0603 Pofanyálkahártya rosszindulatú daganata III. stádium
- x C0604 Pofanyálkahártya rosszindulatú daganata IV. stádium
- x C0610 Szájtornác rosszindulatú daganata
- x C0611 Szájtornác rosszindulatú daganata I. stádium
- x C0612 Szájtornác rosszindulatú daganata II. stádium
- x C0613 Szájtornác rosszindulatú daganata III. stádium
- x C0614 Szájtornác rosszindulatú daganata IV. stádium
- x C0620 Órlőfogak mögötti terület rosszindulatú daganata
- x C0621 Órlőfogak mögötti terület rosszindulatú daganata I. stádium
- x C0622 Órlőfogak mögötti terület rosszindulatú daganata II. stádium
- x C0623 Órlőfogak mögötti terület rosszindulatú daganata III. stádium
- x C0624 Órlőfogak mögötti terület rosszindulatú daganata IV. stádium
- x C0680 A szájüreg egyéb és k.m.n. részének átfedő rosszindulatú daganata
- x C0681 A szájüreg egyéb és k.m.n. részének átfedő rossz. dag. I. stádium
- x C0682 A szájüreg egyéb és k.m.n. részének átfedő rossz. dag. II. stádium
- x C0683 A szájüreg egyéb és k.m.n. részének átfedő rossz. dag. III. stádium
- x C0684 A szájüreg egyéb és k.m.n. részének átfedő rossz. dag. IV. stádium
- x C0690 Száj rosszindulatú daganata, k.m.n.
- x C0691 Száj rosszindulatú daganata, k.m.n. I. stádium
- x C0692 Száj rosszindulatú daganata, k.m.n. II. stádium
- x C0693 Száj rosszindulatú daganata, k.m.n. III. stádium
- x C0694 Száj rosszindulatú daganata, k.m.n. IV. stádium
- x C0701 A parotis rosszindulatú daganata I. stádium
- x C0702 A parotis rosszindulatú daganata II. stádium
- x C0703 A parotis rosszindulatú daganata III. stádium
- x C0704 A parotis rosszindulatú daganata IV. stádium
- x C07H0 A parotis rosszindulatú daganata
- x C0800 Submandibularis nyálmirigy rosszindulatú daganata
- x C0801 Submandibularis nyálmirigy rosszindulatú daganata I. stádium
- x C0802 Submandibularis nyálmirigy rosszindulatú daganata II. stádium
- x C0803 Submandibularis nyálmirigy rosszindulatú daganata III. stádium
- x C0804 Submandibularis nyálmirigy rosszindulatú daganata IV. stádium
- x C0810 Nyelv alatti nyálmirigy rosszindulatú daganata
- x C0811 Nyelv alatti nyálmirigy rosszindulatú daganata I. stádium
- x C0812 Nyelv alatti nyálmirigy rosszindulatú daganata II. stádium
- x C0813 Nyelv alatti nyálmirigy rosszindulatú daganata III. stádium
- x C0814 Nyelv alatti nyálmirigy rosszindulatú daganata IV. stádium
- x C0880 A nagyobb nyálmirigyek átfedő elváltozása, rosszindulatú daganata
- x C0881 A nagyobb nyálmirigyek átfedő elváltozása, rossz. dag. I. stádium
- x C0882 A nagyobb nyálmirigyek átfedő elváltozása, rossz. dag. II. stádium
- x C0883 A nagyobb nyálmirigyek átfedő elváltozása, rossz. dag. III. stádium
- x C0884 A nagyobb nyálmirigyek átfedő elváltozása, rossz. dag. IV. stádium
- x C0890 Nagy nyálmirigy rosszindulatú daganata, k.m.n.
- x C0891 Nagy nyálmirigy rosszindulatú daganata, k.m.n. I. stádium
- x C0892 Nagy nyálmirigy rosszindulatú daganata, k.m.n. II. stádium
- x C0893 Nagy nyálmirigy rosszindulatú daganata, k.m.n. III. stádium
- x C0894 Nagy nyálmirigy rosszindulatú daganata, k.m.n. IV. stádium
- x C0900 Mandula árok rosszindulatú daganata
- x C0901 Mandula árok rosszindulatú daganata I. stádium
- x C0902 Mandula árok rosszindulatú daganata II. stádium
- x C0903 Mandula árok rosszindulatú daganata III. stádium
- x C0904 Mandula árok rosszindulatú daganata IV. stádium
- x C0910 Mandulaív (mellső ill. hátsó) rosszindulatú daganata
- x C0911 Mandulaív (mellső ill. hátsó) rosszindulatú daganata I. stádium
- x C0912 Mandulaív (mellső ill. hátsó) rosszindulatú daganata II. stádium
- x C0913 Mandulaív (mellső ill. hátsó) rosszindulatú daganata III. stádium
- x C0914 Mandulaív (mellső ill. hátsó) rosszindulatú daganata IV. stádium
- x C0980 A mandula átfedő elváltozása, rosszindulatú daganata
- x C0981 A mandula átfedő elváltozása, rosszindulatú daganata I. stádium

- x C0982 A mandula átfedő elváltozása, rosszindulatú daganata II. stádium
- x C0983 A mandula átfedő elváltozása, rosszindulatú daganata III. stádium
- x C0984 A mandula átfedő elváltozása, rosszindulatú daganata IV. stádium
- x C0990 Mandula rosszindulatú daganata, k.m.n.
- x C0991 Mandula rosszindulatú daganata, k.m.n. I. stádium
- x C0992 Mandula rosszindulatú daganata, k.m.n. II. stádium
- x C0993 Mandula rosszindulatú daganata, k.m.n. III. stádium
- x C0994 Mandula rosszindulatú daganata, k.m.n. IV. stádium
- x C1000 Vallecula rosszindulatú daganata
- x C1001 Vallecula rosszindulatú daganata I. stádium
- x C1002 Vallecula rosszindulatú daganata II. stádium
- x C1003 Vallecula rosszindulatú daganata III. stádium
- x C1004 Vallecula rosszindulatú daganata IV. stádium
- x C1010 A gégefedő mellső felszínének rosszindulatú daganata
- x C1011 A gégefedő mellső felszínének rosszindulatú daganata I. stádium
- x C1012 A gégefedő mellső felszínének rosszindulatú daganata II. stádium
- x C1013 A gégefedő mellső felszínének rosszindulatú daganata III. stádium
- x C1014 A gégefedő mellső felszínének rosszindulatú daganata IV. stádium
- x C1020 A szájgarat oldalsó falának rosszindulatú daganata
- x C1021 A szájgarat oldalsó falának rosszindulatú daganata I. stádium
- x C1022 A szájgarat oldalsó falának rosszindulatú daganata II. stádium
- x C1023 A szájgarat oldalsó falának rosszindulatú daganata III. stádium
- x C1024 A szájgarat oldalsó falának rosszindulatú daganata IV. stádium
- x C1030 A szájgarat hátsó falának rosszindulatú daganata
- x C1031 A szájgarat hátsó falának rosszindulatú daganata I. stádium
- x C1032 A szájgarat hátsó falának rosszindulatú daganata II. stádium
- x C1033 A szájgarat hátsó falának rosszindulatú daganata III. stádium
- x C1034 A szájgarat hátsó falának rosszindulatú daganata IV. stádium
- x C1040 Kopolytűív (branchiogen) hasadék rosszindulatú daganata
- x C1041 Kopolytűív (branchiogen) hasadék rosszindulatú daganata I. stádium
- x C1042 Kopolytűív (branchiogen) hasadék rosszindulatú daganata II. stádium
- x C1043 Kopolytűív (branchiogen) hasadék rosszindulatú daganata III. stádium
- x C1044 Kopolytűív (branchiogen) hasadék rosszindulatú daganata IV. stádium
- x C1080 A szájgarat átfedő elváltozása, rosszindulatú daganata
- x C1081 A szájgarat átfedő elváltozása, rosszindulatú daganata I. stádium
- x C1082 A szájgarat átfedő elváltozása, rosszindulatú daganata II. stádium
- x C1083 A szájgarat átfedő elváltozása, rosszindulatú daganata III. stádium
- x C1084 A szájgarat átfedő elváltozása, rosszindulatú daganata IV. stádium
- x C1090 Szájgarat rosszindulatú daganata, k.m.n.
- x C1091 Szájgarat rosszindulatú daganata, k.m.n. I. stádium
- x C1092 Szájgarat rosszindulatú daganata, k.m.n. II. stádium
- x C1093 Szájgarat rosszindulatú daganata, k.m.n. III. stádium
- x C1094 Szájgarat rosszindulatú daganata, k.m.n. IV. stádium
- x C1100 Az orrgarat felső falának rosszindulatú daganata
- x C1101 Az orrgarat felső falának rosszindulatú daganata I. stádium
- x C1102 Az orrgarat felső falának rosszindulatú daganata II. stádium
- x C1103 Az orrgarat felső falának rosszindulatú daganata III. stádium
- x C1104 Az orrgarat felső falának rosszindulatú daganata IV. stádium
- x C1110 Az orrgarat hátsó falának rosszindulatú daganata
- x C1111 Az orrgarat hátsó falának rosszindulatú daganata I. stádium
- x C1112 Az orrgarat hátsó falának rosszindulatú daganata II. stádium
- x C1113 Az orrgarat hátsó falának rosszindulatú daganata III. stádium
- x C1114 Az orrgarat hátsó falának rosszindulatú daganata IV. stádium
- x C1120 Az orrgarat oldalfalának rosszindulatú daganata
- x C1121 Az orrgarat oldalfalának rosszindulatú daganata I. stádium
- x C1122 Az orrgarat oldalfalának rosszindulatú daganata II. stádium
- x C1123 Az orrgarat oldalfalának rosszindulatú daganata III. stádium
- x C1124 Az orrgarat oldalfalának rosszindulatú daganata IV. stádium
- x C1130 Az orrgarat mellső falának rosszindulatú daganata
- x C1131 Az orrgarat mellső falának rosszindulatú daganata I. stádium

- x C1132 Az orrgarat mellső falának rosszindulatú daganata II. stádium
- x C1133 Az orrgarat mellső falának rosszindulatú daganata III. stádium
- x C1134 Az orrgarat mellső falának rosszindulatú daganata IV. stádium
- x C1180 Az orrgarat átfedő elváltozása, rosszindulatú daganata
- x C1181 Az orrgarat átfedő elváltozása, rosszindulatú daganata I. stádium
- x C1182 Az orrgarat átfedő elváltozása, rosszindulatú daganata II. stádium
- x C1183 Az orrgarat átfedő elváltozása, rosszindulatú daganata III. stádium
- x C1184 Az orrgarat átfedő elváltozása, rosszindulatú daganata IV. stádium
- x C1190 Orrgarat rosszindulatú daganata, k.m.n.
- x C1191 Orrgarat rosszindulatú daganata, k.m.n. I. stádium
- x C1192 Orrgarat rosszindulatú daganata, k.m.n. II. stádium
- x C1193 Orrgarat rosszindulatú daganata, k.m.n. III. stádium
- x C1194 Orrgarat rosszindulatú daganata, k.m.n. IV. stádium
- x C1201 A sinus pyriformis rosszindulatú daganata I. stádium
- x C1202 A sinus pyriformis rosszindulatú daganata II. stádium
- x C1203 A sinus pyriformis rosszindulatú daganata III. stádium
- x C1204 A sinus pyriformis rosszindulatú daganata IV. stádium
- x C12H0 A sinus pyriformis rosszindulatú daganata
- x C1300 Gyűrűporc mögötti terület rosszindulatú daganata
- x C1301 Gyűrűporc mögötti terület rosszindulatú daganata I. stádium
- x C1302 Gyűrűporc mögötti terület rosszindulatú daganata II. stádium
- x C1303 Gyűrűporc mögötti terület rosszindulatú daganata III. stádium
- x C1304 Gyűrűporc mögötti terület rosszindulatú daganata IV. stádium
- x C1310 Aryepiglotticus redő hypopharynx felőli oldalának rosszind. daganata
- x C1311 Aryepiglotticus redő hypopharynx felőli old. rosszind. dag. I. stád.
- x C1312 Aryepiglotticus redő hypopharynx felőli old. rosszind. dag. II. stád.
- x C1313 Aryepiglotticus redő hypopharynx felőli old. rosszind. dag. III. stád.
- x C1314 Aryepiglotticus redő hypopharynx felőli old. rosszind. dag. IV. stád.
- x C1320 A hypopharynx hátsó falának rosszindulatú daganata
- x C1321 A hypopharynx hátsó falának rosszindulatú daganata I. stádium
- x C1322 A hypopharynx hátsó falának rosszindulatú daganata II. stádium
- x C1323 A hypopharynx hátsó falának rosszindulatú daganata III. stádium
- x C1324 A hypopharynx hátsó falának rosszindulatú daganata IV. stádium
- x C1380 A hypopharynx átfedő elváltozása, rosszindulatú daganata
- x C1381 A hypopharynx átfedő elváltozása, rosszindulatú dag. I. stádium
- x C1382 A hypopharynx átfedő elváltozása, rosszindulatú dag. II. stádium
- x C1383 A hypopharynx átfedő elváltozása, rosszindulatú dag. III. stádium
- x C1384 A hypopharynx átfedő elváltozása, rosszindulatú dag. IV. stádium
- x C1390 Hypopharynx rosszindulatú daganata, k.m.n.
- x C1391 Hypopharynx rosszindulatú daganata, k.m.n. I. stádium
- x C1392 Hypopharynx rosszindulatú daganata, k.m.n. II. stádium
- x C1393 Hypopharynx rosszindulatú daganata, k.m.n. III. stádium
- x C1394 Hypopharynx rosszindulatú daganata, k.m.n. IV. stádium
- x C1400 Garat rosszindulatú daganata, k.m.n.
- x C1401 Garat rosszindulatú daganata, k.m.n. I. stádium
- x C1402 Garat rosszindulatú daganata, k.m.n. II. stádium
- x C1403 Garat rosszindulatú daganata, k.m.n. III. stádium
- x C1404 Garat rosszindulatú daganata, k.m.n. IV. stádium
- x C1410 Laryngopharynx rosszindulatú daganata
- x C1411 Laryngopharynx rosszindulatú daganata I. stádium
- x C1412 Laryngopharynx rosszindulatú daganata II. stádium
- x C1413 Laryngopharynx rosszindulatú daganata III. stádium
- x C1414 Laryngopharynx rosszindulatú daganata IV. stádium
- x C1420 Waldeyer-gyűrű rosszindulatú daganata
- x C1421 Waldeyer-gyűrű rosszindulatú daganata I. stádium
- x C1422 Waldeyer-gyűrű rosszindulatú daganata II. stádium
- x C1423 Waldeyer-gyűrű rosszindulatú daganata III. stádium
- x C1424 Waldeyer-gyűrű rosszindulatú daganata IV. stádium
- x C1480 Az ajak, a szájüreg és a garat átfedő elváltozása, rosszind. daganata
- x C1481 Az ajak, a szájüreg és a garat átfedő elvált., rossz. dag. I.st.



- x C1482 Az ajak, a szájüreg és a garat átfedő elvált., rossz. dag. II.st.
- x C1483 Az ajak, a szájüreg és a garat átfedő elvált., rossz. dag. III.st.
- x C1484 Az ajak, a szájüreg és a garat átfedő elvált., rossz. dag. IV.st.
- C5300 Endocervix rosszindulatú daganata
- C5310 Exocervix rosszindulatú daganata
- C5380 A méhnyak átfedő elváltozása, rosszindulatú daganata
- C5390 Méhnyak rosszindulatú daganata, k.m.n.

**Fázisok leírása:****Beavatkozás kód: 73011      Kemoterápia, BIP protokoll szerint (01. fázis)**

<b>Fázis azonosító:</b>	<b>1</b>	<b>Fázis hossza: 3 [nap]</b>		
BLM	Bleomycin	<b>Adagolás:</b>	15,0	mg
CDDP	Cisplatin	<b>Adagolás:</b>	50,0	mg/m <sup>2</sup>
IFO	Ifosfamide	<b>Adagolás:</b>	5000,0	mg/m <sup>2</sup>
MESNA	Mesna	<b>Adagolás:</b>	5000,0	mg/m <sup>2</sup>

Ellátási napok a ciklus kezdetétől:	1	2	3
Fázisok:	1	1	1
BLM	Bleomycin	*	
CDDP	Cisplatin		*
IFO	Ifosfamide		*
MESNA	Mesna		*

## 7302J Kemoterápia, CBP+IFO protokoll szerint

**Protokoll időtartama** : 1 [nap]  
**Protokollok közti szünet** : 20 [nap]  
**Fázisok száma** : 1

### Diagnózisok:

- x C4500 A mellhártya mesotheliomája
- x C4510 A hashártya mesotheliomája
- x C4520 A szívburok mesotheliomája
- x C4570 Mesothelioma egyéb lokalizációban
- x C4590 Mesothelioma, k.m.n.
- x C4600 A bőr Kaposi-sarcomája
- x C4610 A lágyrészek Kaposi-sarcomája
- x C4620 A szájpad Kaposi-sarcomája
- x C4630 A nyirokcsomók Kaposi-sarcomája
- x C4670 Kaposi-sarcoma egyéb lokalizációban
- x C4680 Több szerv Kaposi sarcomája
- x C4690 Kaposi-sarcoma, k.m.n.
- x C4700 A fej, az arc és a nyak perifériás idegeinek rosszindulatú daganata
- x C4710 A felső végtag, váll perifériás idegeinek rosszindulatú daganata
- x C4720 Az alsó végtag, csípő perifériás idegeinek rosszindulatú daganata
- x C4730 A mellkas perifériás idegeinek rosszindulatú daganata
- x C4740 A has perifériás idegeinek rosszindulatú daganata
- x C4750 A medence perifériás idegeinek rosszindulatú daganata
- x C4760 A törzs perifériás idegeinek rosszindulatú daganata, k.m.n.
- x C4780 Perifériás idegek és autonóm idegrendszer rosszind. átfedő elváltozása
- x C4790 Perifériás idegek és autonóm idegrendszer rosszind. daganata k.m.n.
- x C4800 Retroperitoneum rosszindulatú daganata
- x C4810 A hashártya meghatározott részeinek rosszindulatú daganata
- x C4820 Hashártya rosszindulatú daganata, k.m.n.
- x C4880 Retroperitoneum és hashártya átfedő elváltozása, rosszind. daganata
- x C4900 Fej, arc és nyak kötőszöve és lágyrészeinek rosszind. daganata
- x C4910 A felső végtag, váll kötőszöve és lágyrészeinek rosszind. daganata
- x C4920 Az alsó végtag, csípő kötőszöve és lágyrészeinek rosszind. daganata
- x C4930 A mellkas kötőszöve és lágyrészeinek rosszindulatú daganata
- x C4940 A has kötőszöve és lágyrészeinek rosszindulatú daganata
- x C4950 A medence kötőszöve és lágyrészeinek rosszindulatú daganata
- x C4960 A törzs kötőszöve és lágyrészeinek rosszindulatú daganata, k.m.n.
- x C4980 A kötőszövet és lágyrészek átfedő elváltozása, rosszindulatú daganata
- x C4990 Kötőszövet és lágyrészek rosszindulatú daganata, k.m.n.
- C5000 Mellbimbó és bimbóudvar rosszindulatú daganata
- C5010 Az emlő központi részének rosszindulatú daganata
- C5020 Az emlő felső-belső negyedének rosszindulatú daganata
- C5030 Az emlő alsó-belső negyedének rosszindulatú daganata
- C5040 Az emlő felső-külső negyedének rosszindulatú daganata
- C5050 Az emlő alsó-külső negyedének rosszindulatú daganata
- C5060 Az emlő hónalji részének rosszindulatú daganata
- C5080 Az emlő átfedő elváltozása, rosszindulatú daganata
- C5090 Emlő rosszindulatú daganata, k.m.n.
- C5300 Endocervix rosszindulatú daganata
- C5310 Exocervix rosszindulatú daganata
- C5380 A méhnyak átfedő elváltozása, rosszindulatú daganata
- C5390 Méhnyak rosszindulatú daganata, k.m.n.
- C56H0 A petefészek rosszindulatú daganata

### Fázisok leírása:

**Beavatkozás kód: 73021      Kemoterápia, CBP+IFO protokoll szerint (01. fázis)**

**Fázis azonosító: 1      Fázis hossza: 1 [nap]**

CBP	Carboplatin	<b>Adagolás:</b>	300,0	mg/m <sup>2</sup>
IFO	Ifosfamide	<b>Adagolás:</b>	5000,0	mg/m <sup>2</sup>
MESNA	Mesna	<b>Adagolás:</b>	5000,0	mg/m <sup>2</sup>

Ellátási napok a ciklus kezdetétől:	1	
Fázisok:	1	
CBP	Carboplatin	*
IFO	Ifosfamide	*
MESNA	Mesna	*

### 7304\* Kemoterápia, neoadjuváns CDDP+VCR+BLM protokoll szerint

**Protokoll időtartama** : 1 [nap]  
**Protokollok közti szünet** : 6 [nap]  
**Fázisok száma** : 1

#### Diagnózisok:

C5300 Endocervix rosszindulatú daganata  
 C5310 Exocervix rosszindulatú daganata  
 C5380 A méhnyak átfedő elváltozása, rosszindulatú daganata  
 C5390 Méhnyak rosszindulatú daganata, k.m.n.

#### Fázisok leírása:

**Beavatkozás kód:** 73041 **Kemoterápia, neoadjuváns CDDP+VCR+BLM protokoll szerint (01. fázis)**

**Fázis azonosító:** 1 **Fázis hossza:** 1 [nap]

BLM	Bleomycin	<b>Adagolás:</b>	30,0	mg
CDDP	Cisplatin	<b>Adagolás:</b>	50,0	mg/m <sup>2</sup>
VCR	Vincristine	<b>Adagolás:</b>	1,0	mg/m <sup>2</sup>

Ellátási napok a ciklus kezdetétől:		1
Fázisok:		1
BLM	Bleomycin	*
CDDP	Cisplatin	*
VCR	Vincristine	*

**7305\* Kemoterápia, VPB/D protokoll szerint**

**Protokoll időtartama** : 1 [nap]  
**Protokollok közti szünet** : 27 [nap]  
**Fázisok száma** : 1

**Diagnózisok:**

C0000 Felső ajak, külső felszín rosszindulatú daganata  
C0010 Alsó ajak külső felszín rosszindulatú daganata  
C0020 Ajak, k.m.n. rosszindulatú daganata  
C0030 Felső ajak, belső felszín rosszindulatú daganata  
C0040 Alsó ajak, belső felszín rosszindulatú daganata  
C0050 Ajak, nem meghatározott belső felszín rosszindulatú daganata  
C0060 Ajakzug rosszindulatú daganata  
C0080 Az ajak átfedő elváltozása, rosszindulatú daganata  
C0090 Ajak rosszindulatú daganata, k.m.n.  
C0101 A nyelvgyök rosszindulatú daganata I. stádium  
C0102 A nyelvgyök rosszindulatú daganata II. stádium  
C0103 A nyelvgyök rosszindulatú daganata III. stádium  
C0104 A nyelvgyök rosszindulatú daganata IV. stádium  
C01H0 A nyelvgyök rosszindulatú daganata  
C0200 A nyelv háti felszínének rosszindulatú daganata  
C0201 A nyelv háti felszínének rosszindulatú daganata I. stádium  
C0202 A nyelv háti felszínének rosszindulatú daganata II. stádium  
C0203 A nyelv háti felszínének rosszindulatú daganata III. stádium  
C0204 A nyelv háti felszínének rosszindulatú daganata IV. stádium  
C0210 A nyelv szélének rosszindulatú daganata  
C0211 A nyelv szélének rosszindulatú daganata I. stádium  
C0212 A nyelv szélének rosszindulatú daganata II. stádium  
C0213 A nyelv szélének rosszindulatú daganata III. stádium  
C0214 A nyelv szélének rosszindulatú daganata IV. stádium  
C0220 A nyelv alsó felszínének rosszindulatú daganata  
C0221 A nyelv alsó felszínének rosszindulatú daganata I. stádium  
C0222 A nyelv alsó felszínének rosszindulatú daganata II. stádium  
C0223 A nyelv alsó felszínének rosszindulatú daganata III. stádium  
C0224 A nyelv alsó felszínének rosszindulatú daganata IV. stádium  
C0230 A nyelv első kétharmadának rosszindulatú daganata, k.m.n. része  
C0231 A nyelv első kétharmadának rosszindulatú dag., k.m.n. része I. stád.  
C0232 A nyelv első kétharmadának rosszindulatú dag., k.m.n. része II. stád.  
C0233 A nyelv első kétharmadának rosszindulatú dag., k.m.n. része III. stád.  
C0234 A nyelv első kétharmadának rosszindulatú dag., k.m.n. része IV. stád.  
C0240 Nyelvmandula rosszindulatú daganata  
C0241 Nyelvmandula rosszindulatú daganata I. stádium  
C0242 Nyelvmandula rosszindulatú daganata II. stádium  
C0243 Nyelvmandula rosszindulatú daganata III. stádium  
C0244 Nyelvmandula rosszindulatú daganata IV. stádium  
C0280 A nyelv átfedő elváltozása, rosszindulatú daganata  
C0281 A nyelv átfedő elváltozása, rosszindulatú daganata I. stádium  
C0282 A nyelv átfedő elváltozása, rosszindulatú daganata II. stádium  
C0283 A nyelv átfedő elváltozása, rosszindulatú daganata III. stádium  
C0284 A nyelv átfedő elváltozása, rosszindulatú daganata IV. stádium  
C0290 Nyelv rosszindulatú daganata, k.m.n.  
C0291 Nyelv rosszindulatú daganata, k.m.n. I. stádium  
C0292 Nyelv rosszindulatú daganata, k.m.n. II. stádium  
C0293 Nyelv rosszindulatú daganata, k.m.n. III. stádium  
C0294 Nyelv rosszindulatú daganata, k.m.n. IV. stádium  
C0300 Felső fogíny rosszindulatú daganata  
C0301 Felső fogíny rosszindulatú daganata I. stádium

C0302 Felső fogíny rosszindulatú daganata II. stádium  
C0303 Felső fogíny rosszindulatú daganata III. stádium  
C0304 Felső fogíny rosszindulatú daganata IV. stádium  
C0310 Alsó fogíny rosszindulatú daganata  
C0311 Alsó fogíny rosszindulatú daganata I. stádium  
C0312 Alsó fogíny rosszindulatú daganata II. stádium  
C0313 Alsó fogíny rosszindulatú daganata III. stádium  
C0314 Alsó fogíny rosszindulatú daganata IV. stádium  
C0390 Fogíny rosszindulatú daganata, k.m.n.  
C0391 Fogíny rosszindulatú daganata, k.m.n. I. stádium  
C0392 Fogíny rosszindulatú daganata, k.m.n. II. stádium  
C0393 Fogíny rosszindulatú daganata, k.m.n. III. stádium  
C0394 Fogíny rosszindulatú daganata, k.m.n. IV. stádium  
C0400 A szájfenék első részének rosszindulatú daganata  
C0401 A szájfenék első részének rosszindulatú daganata I. stádium  
C0402 A szájfenék első részének rosszindulatú daganata II. stádium  
C0403 A szájfenék első részének rosszindulatú daganata III. stádium  
C0404 A szájfenék első részének rosszindulatú daganata IV. stádium  
C0410 A szájfenék oldalsó részének rosszindulatú daganata  
C0411 A szájfenék oldalsó részének rosszindulatú dag. I. stádium  
C0412 A szájfenék oldalsó részének rosszindulatú dag. II. stádium  
C0413 A szájfenék oldalsó részének rosszindulatú dag. III. stádium  
C0414 A szájfenék oldalsó részének rosszindulatú dag. IV. stádium  
C0480 A szájfenék határt átfedő elváltozása, rosszindulatú daganata  
C0481 A szájfenék határt átfedő elváltozása, rossz. dag. I. stádium  
C0482 A szájfenék határt átfedő elváltozása, rossz. dag. II. stádium  
C0483 A szájfenék határt átfedő elváltozása, rossz. dag. III. stádium  
C0484 A szájfenék határt átfedő elváltozása, rossz. dag. IV. stádium  
C0490 Szájfenék rosszindulatú daganata, k.m.n.  
C0491 Szájfenék rosszindulatú daganata, k.m.n. I. stádium  
C0492 Szájfenék rosszindulatú daganata, k.m.n. II. stádium  
C0493 Szájfenék rosszindulatú daganata, k.m.n. III. stádium  
C0494 Szájfenék rosszindulatú daganata, k.m.n. IV. stádium  
C0500 Kemény szájpad rosszindulatú daganata  
C0501 Kemény szájpad rosszindulatú daganata I. stádium  
C0502 Kemény szájpad rosszindulatú daganata II. stádium  
C0503 Kemény szájpad rosszindulatú daganata III. stádium  
C0504 Kemény szájpad rosszindulatú daganata IV. stádium  
C0510 Lágy szájpad rosszindulatú daganata  
C0511 Lágy szájpad rosszindulatú daganata I. stádium  
C0512 Lágy szájpad rosszindulatú daganata II. stádium  
C0513 Lágy szájpad rosszindulatú daganata III. stádium  
C0514 Lágy szájpad rosszindulatú daganata IV. stádium  
C0520 Nyelvecsap rosszindulatú daganata  
C0521 Nyelvecsap rosszindulatú daganata I. stádium  
C0522 Nyelvecsap rosszindulatú daganata II. stádium  
C0523 Nyelvecsap rosszindulatú daganata III. stádium  
C0524 Nyelvecsap rosszindulatú daganata IV. stádium  
C0580 A szájpad átfedő elváltozása, rosszindulatú daganata  
C0581 A szájpad átfedő elváltozása, rosszindulatú daganata I. stádium  
C0582 A szájpad átfedő elváltozása, rosszindulatú daganata II. stádium  
C0583 A szájpad átfedő elváltozása, rosszindulatú daganata III. stádium  
C0584 A szájpad átfedő elváltozása, rosszindulatú daganata IV. stádium  
C0590 Szájpad rosszindulatú daganata, k.m.n.  
C0591 Szájpad rosszindulatú daganata, k.m.n. I. stádium  
C0592 Szájpad rosszindulatú daganata, k.m.n. II. stádium  
C0593 Szájpad rosszindulatú daganata, k.m.n. III. stádium  
C0594 Szájpad rosszindulatú daganata, k.m.n. IV. stádium  
C0600 Pofanyálkahártya rosszindulatú daganata  
C0601 Pofanyálkahártya rosszindulatú daganata I. stádium

C0602 Pofanyálkahártya rosszindulatú daganata II. stádium  
C0603 Pofanyálkahártya rosszindulatú daganata III. stádium  
C0604 Pofanyálkahártya rosszindulatú daganata IV. stádium  
C0610 Szájtornác rosszindulatú daganata  
C0611 Szájtornác rosszindulatú daganata I. stádium  
C0612 Szájtornác rosszindulatú daganata II. stádium  
C0613 Szájtornác rosszindulatú daganata III. stádium  
C0614 Szájtornác rosszindulatú daganata IV. stádium  
C0620 Órlőfogak mögötti terület rosszindulatú daganata  
C0621 Órlőfogak mögötti terület rosszindulatú daganata I. stádium  
C0622 Órlőfogak mögötti terület rosszindulatú daganata II. stádium  
C0623 Órlőfogak mögötti terület rosszindulatú daganata III. stádium  
C0624 Órlőfogak mögötti terület rosszindulatú daganata IV. stádium  
C0680 A szájüreg egyéb és k.m.n. részének átfedő rosszindulatú daganata  
C0681 A szájüreg egyéb és k.m.n. részének átfedő rossz. dag. I. stádium  
C0682 A szájüreg egyéb és k.m.n. részének átfedő rossz. dag. II. stádium  
C0683 A szájüreg egyéb és k.m.n. részének átfedő rossz. dag. III. stádium  
C0684 A szájüreg egyéb és k.m.n. részének átfedő rossz. dag. IV. stádium  
C0690 Száj rosszindulatú daganata, k.m.n.  
C0691 Száj rosszindulatú daganata, k.m.n. I. stádium  
C0692 Száj rosszindulatú daganata, k.m.n. II. stádium  
C0693 Száj rosszindulatú daganata, k.m.n. III. stádium  
C0694 Száj rosszindulatú daganata, k.m.n. IV. stádium  
C0701 A parotis rosszindulatú daganata I. stádium  
C0702 A parotis rosszindulatú daganata II. stádium  
C0703 A parotis rosszindulatú daganata III. stádium  
C0704 A parotis rosszindulatú daganata IV. stádium  
C07H0 A parotis rosszindulatú daganata  
C0800 Submandibularis nyálmirigy rosszindulatú daganata  
C0801 Submandibularis nyálmirigy rosszindulatú daganata I. stádium  
C0802 Submandibularis nyálmirigy rosszindulatú daganata II. stádium  
C0803 Submandibularis nyálmirigy rosszindulatú daganata III. stádium  
C0804 Submandibularis nyálmirigy rosszindulatú daganata IV. stádium  
C0810 Nyelv alatti nyálmirigy rosszindulatú daganata  
C0811 Nyelv alatti nyálmirigy rosszindulatú daganata I. stádium  
C0812 Nyelv alatti nyálmirigy rosszindulatú daganata II. stádium  
C0813 Nyelv alatti nyálmirigy rosszindulatú daganata III. stádium  
C0814 Nyelv alatti nyálmirigy rosszindulatú daganata IV. stádium  
C0880 A nagyobb nyálmirigyek átfedő elváltozása, rosszindulatú daganata  
C0881 A nagyobb nyálmirigyek átfedő elváltozása, rossz. dag. I. stádium  
C0882 A nagyobb nyálmirigyek átfedő elváltozása, rossz. dag. II. stádium  
C0883 A nagyobb nyálmirigyek átfedő elváltozása, rossz. dag. III. stádium  
C0884 A nagyobb nyálmirigyek átfedő elváltozása, rossz. dag. IV. stádium  
C0890 Nagy nyálmirigy rosszindulatú daganata, k.m.n.  
C0891 Nagy nyálmirigy rosszindulatú daganata, k.m.n. I. stádium  
C0892 Nagy nyálmirigy rosszindulatú daganata, k.m.n. II. stádium  
C0893 Nagy nyálmirigy rosszindulatú daganata, k.m.n. III. stádium  
C0894 Nagy nyálmirigy rosszindulatú daganata, k.m.n. IV. stádium  
C0900 Mandula árok rosszindulatú daganata  
C0901 Mandula árok rosszindulatú daganata I. stádium  
C0902 Mandula árok rosszindulatú daganata II. stádium  
C0903 Mandula árok rosszindulatú daganata III. stádium  
C0904 Mandula árok rosszindulatú daganata IV. stádium  
C0910 Mandulaív (mellső ill. hátsó) rosszindulatú daganata  
C0911 Mandulaív (mellső ill. hátsó) rosszindulatú daganata I. stádium  
C0912 Mandulaív (mellső ill. hátsó) rosszindulatú daganata II. stádium  
C0913 Mandulaív (mellső ill. hátsó) rosszindulatú daganata III. stádium  
C0914 Mandulaív (mellső ill. hátsó) rosszindulatú daganata IV. stádium  
C0980 A mandula átfedő elváltozása, rosszindulatú daganata  
C0981 A mandula átfedő elváltozása, rosszindulatú daganata I. stádium

- C0982 A mandula átfedő elváltozása, roszindulatú daganata II. stádium  
C0983 A mandula átfedő elváltozása, roszindulatú daganata III. stádium  
C0984 A mandula átfedő elváltozása, roszindulatú daganata IV. stádium  
C0990 Mandula roszindulatú daganata, k.m.n.  
C0991 Mandula roszindulatú daganata, k.m.n. I. stádium  
C0992 Mandula roszindulatú daganata, k.m.n. II. stádium  
C0993 Mandula roszindulatú daganata, k.m.n. III. stádium  
C0994 Mandula roszindulatú daganata, k.m.n. IV. stádium  
C1000 Vallecula roszindulatú daganata  
C1001 Vallecula roszindulatú daganata I. stádium  
C1002 Vallecula roszindulatú daganata II. stádium  
C1003 Vallecula roszindulatú daganata III. stádium  
C1004 Vallecula roszindulatú daganata IV. stádium  
C1010 A gégefedő mellső felszínének roszindulatú daganata  
C1011 A gégefedő mellső felszínének roszindulatú daganata I. stádium  
C1012 A gégefedő mellső felszínének roszindulatú daganata II. stádium  
C1013 A gégefedő mellső felszínének roszindulatú daganata III. stádium  
C1014 A gégefedő mellső felszínének roszindulatú daganata IV. stádium  
C1020 A szájgarat oldalsó falának roszindulatú daganata  
C1021 A szájgarat oldalsó falának roszindulatú daganata I. stádium  
C1022 A szájgarat oldalsó falának roszindulatú daganata II. stádium  
C1023 A szájgarat oldalsó falának roszindulatú daganata III. stádium  
C1024 A szájgarat oldalsó falának roszindulatú daganata IV. stádium  
C1030 A szájgarat hátsó falának roszindulatú daganata  
C1031 A szájgarat hátsó falának roszindulatú daganata I. stádium  
C1032 A szájgarat hátsó falának roszindulatú daganata II. stádium  
C1033 A szájgarat hátsó falának roszindulatú daganata III. stádium  
C1034 A szájgarat hátsó falának roszindulatú daganata IV. stádium  
C1040 Kopolytűív (branchiogen) hasadék roszindulatú daganata  
C1041 Kopolytűív (branchiogen) hasadék roszindulatú daganata I. stádium  
C1042 Kopolytűív (branchiogen) hasadék roszindulatú daganata II. stádium  
C1043 Kopolytűív (branchiogen) hasadék roszindulatú daganata III. stádium  
C1044 Kopolytűív (branchiogen) hasadék roszindulatú daganata IV. stádium  
C1080 A szájgarat átfedő elváltozása, roszindulatú daganata  
C1081 A szájgarat átfedő elváltozása, roszindulatú daganata I. stádium  
C1082 A szájgarat átfedő elváltozása, roszindulatú daganata II. stádium  
C1083 A szájgarat átfedő elváltozása, roszindulatú daganata III. stádium  
C1084 A szájgarat átfedő elváltozása, roszindulatú daganata IV. stádium  
C1090 Szájgarat roszindulatú daganata, k.m.n.  
C1091 Szájgarat roszindulatú daganata, k.m.n. I. stádium  
C1092 Szájgarat roszindulatú daganata, k.m.n. II. stádium  
C1093 Szájgarat roszindulatú daganata, k.m.n. III. stádium  
C1094 Szájgarat roszindulatú daganata, k.m.n. IV. stádium  
C1100 Az orrgarat felső falának roszindulatú daganata  
C1101 Az orrgarat felső falának roszindulatú daganata I. stádium  
C1102 Az orrgarat felső falának roszindulatú daganata II. stádium  
C1103 Az orrgarat felső falának roszindulatú daganata III. stádium  
C1104 Az orrgarat felső falának roszindulatú daganata IV. stádium  
C1110 Az orrgarat hátsó falának roszindulatú daganata  
C1111 Az orrgarat hátsó falának roszindulatú daganata I. stádium  
C1112 Az orrgarat hátsó falának roszindulatú daganata II. stádium  
C1113 Az orrgarat hátsó falának roszindulatú daganata III. stádium  
C1114 Az orrgarat hátsó falának roszindulatú daganata IV. stádium  
C1120 Az orrgarat oldalfalának roszindulatú daganata  
C1121 Az orrgarat oldalfalának roszindulatú daganata I. stádium  
C1122 Az orrgarat oldalfalának roszindulatú daganata II. stádium  
C1123 Az orrgarat oldalfalának roszindulatú daganata III. stádium  
C1124 Az orrgarat oldalfalának roszindulatú daganata IV. stádium  
C1130 Az orrgarat mellső falának roszindulatú daganata  
C1131 Az orrgarat mellső falának roszindulatú daganata I. stádium



- C1132 Az orrgarat mellső falának rosszindulatú daganata II. stádium  
C1133 Az orrgarat mellső falának rosszindulatú daganata III. stádium  
C1134 Az orrgarat mellső falának rosszindulatú daganata IV. stádium  
C1180 Az orrgarat átfedő elváltozása, rosszindulatú daganata  
C1181 Az orrgarat átfedő elváltozása, rosszindulatú daganata I. stádium  
C1182 Az orrgarat átfedő elváltozása, rosszindulatú daganata II. stádium  
C1183 Az orrgarat átfedő elváltozása, rosszindulatú daganata III. stádium  
C1184 Az orrgarat átfedő elváltozása, rosszindulatú daganata IV. stádium  
C1190 Orrgarat rosszindulatú daganata, k.m.n.  
C1191 Orrgarat rosszindulatú daganata, k.m.n. I. stádium  
C1192 Orrgarat rosszindulatú daganata, k.m.n. II. stádium  
C1193 Orrgarat rosszindulatú daganata, k.m.n. III. stádium  
C1194 Orrgarat rosszindulatú daganata, k.m.n. IV. stádium  
C1201 A sinus pyriformis rosszindulatú daganata I. stádium  
C1202 A sinus pyriformis rosszindulatú daganata II. stádium  
C1203 A sinus pyriformis rosszindulatú daganata III. stádium  
C1204 A sinus pyriformis rosszindulatú daganata IV. stádium  
C12H0 A sinus pyriformis rosszindulatú daganata  
C1300 Gyűrűporc mögötti terület rosszindulatú daganata  
C1301 Gyűrűporc mögötti terület rosszindulatú daganata I. stádium  
C1302 Gyűrűporc mögötti terület rosszindulatú daganata II. stádium  
C1303 Gyűrűporc mögötti terület rosszindulatú daganata III. stádium  
C1304 Gyűrűporc mögötti terület rosszindulatú daganata IV. stádium  
C1310 Aryepiglotticus redő hypopharynx felőli oldalának rosszind. daganata  
C1311 Aryepiglotticus redő hypopharynx felőli old. rosszind. dag. I. stád.  
C1312 Aryepiglotticus redő hypopharynx felőli old. rosszind. dag. II. stád.  
C1313 Aryepiglotticus redő hypopharynx felőli old. rosszind. dag. III. stád.  
C1314 Aryepiglotticus redő hypopharynx felőli old. rosszind. dag. IV. stád.  
C1320 A hypopharynx hátsó falának rosszindulatú daganata  
C1321 A hypopharynx hátsó falának rosszindulatú daganata I. stádium  
C1322 A hypopharynx hátsó falának rosszindulatú daganata II. stádium  
C1323 A hypopharynx hátsó falának rosszindulatú daganata III. stádium  
C1324 A hypopharynx hátsó falának rosszindulatú daganata IV. stádium  
C1380 A hypopharynx átfedő elváltozása, rosszindulatú daganata  
C1381 A hypopharynx átfedő elváltozása, rosszindulatú dag. I. stádium  
C1382 A hypopharynx átfedő elváltozása, rosszindulatú dag. II. stádium  
C1383 A hypopharynx átfedő elváltozása, rosszindulatú dag. III. stádium  
C1384 A hypopharynx átfedő elváltozása, rosszindulatú dag. IV. stádium  
C1390 Hypopharynx rosszindulatú daganata, k.m.n.  
C1391 Hypopharynx rosszindulatú daganata, k.m.n. I. stádium  
C1392 Hypopharynx rosszindulatú daganata, k.m.n. II. stádium  
C1393 Hypopharynx rosszindulatú daganata, k.m.n. III. stádium  
C1394 Hypopharynx rosszindulatú daganata, k.m.n. IV. stádium  
C1400 Garat rosszindulatú daganata, k.m.n.  
C1401 Garat rosszindulatú daganata, k.m.n. I. stádium  
C1402 Garat rosszindulatú daganata, k.m.n. II. stádium  
C1403 Garat rosszindulatú daganata, k.m.n. III. stádium  
C1404 Garat rosszindulatú daganata, k.m.n. IV. stádium  
C1410 Laryngopharynx rosszindulatú daganata  
C1411 Laryngopharynx rosszindulatú daganata I. stádium  
C1412 Laryngopharynx rosszindulatú daganata II. stádium  
C1413 Laryngopharynx rosszindulatú daganata III. stádium  
C1414 Laryngopharynx rosszindulatú daganata IV. stádium  
C1420 Waldeyer-gyűrű rosszindulatú daganata  
C1421 Waldeyer-gyűrű rosszindulatú daganata I. stádium  
C1422 Waldeyer-gyűrű rosszindulatú daganata II. stádium  
C1423 Waldeyer-gyűrű rosszindulatú daganata III. stádium  
C1424 Waldeyer-gyűrű rosszindulatú daganata IV. stádium  
C1480 Az ajak, a szájüreg és a garat átfedő elváltozása, rosszind. daganata  
C1481 Az ajak, a szájüreg és a garat átfedő elvált., rossz. dag. I.st.

C1482 Az ajak, a szájüreg és a garat átfedő elvált., rossz. dag. II.st.  
 C1483 Az ajak, a szájüreg és a garat átfedő elvált., rossz. dag. III.st.  
 C1484 Az ajak, a szájüreg és a garat átfedő elvált., rossz. dag. IV.st.  
 C1500 A nyelőcső nyaki szakaszának rosszindulatú daganata  
 C1510 A nyelőcső mellüregi szakaszának rosszindulatú daganata  
 C1520 A nyelőcső hasi szakaszának rosszindulatú daganata  
 C1530 A nyelőcső felső harmadának rosszindulatú daganata  
 C1540 A nyelőcső középső harmadának rosszindulatú daganata  
 C1550 A nyelőcső alsó harmadának rosszindulatú daganata  
 C1580 A nyelőcső átfedő elváltozása, rosszindulatú daganata  
 C1590 Nyelőcső rosszindulatú daganata, k.m.n.  
 C5300 Endocervix rosszindulatú daganata  
 C5310 Exocervix rosszindulatú daganata  
 C5380 A méhnyak átfedő elváltozása, rosszindulatú daganata  
 C5390 Méhnyak rosszindulatú daganata, k.m.n.

**Fázisok leírása:**

**Beavatkozás kód: 73051      Kemoterápia, VPB/D protokoll szerint (01. fázis)**

<b>Fázis azonosító:</b>	<b>1</b>	<b>Fázis hossza: 1 [nap]</b>		
BLM	Bleomycin	<b>Adagolás:</b>	30,0	mg
CDDP	Cisplatin	<b>Adagolás:</b>	50,0	mg/m <sup>2</sup>
VCR	Vincristine	<b>Adagolás:</b>	1,0	mg/m <sup>2</sup>

Ellátási napok a ciklus kezdetétől:		1
Fázisok:		1
BLM	Bleomycin	*
CDDP	Cisplatin	*
VCR	Vincristine	*

**7306\* Kemoterápia, CAP+BLM/A protokoll szerint**

**Protokoll időtartama** : 8 [nap]  
**Protokollok közti szünet** : 13 [nap]  
**Fázisok száma** : 2

**Diagnózisok:**

C0000 Felső ajak, külső felszín rosszindulatú daganata  
 C0010 Alsó ajak külső felszín rosszindulatú daganata  
 C0020 Ajak, k.m.n. rosszindulatú daganata  
 C0030 Felső ajak, belső felszín rosszindulatú daganata  
 C0040 Alsó ajak, belső felszín rosszindulatú daganata  
 C0050 Ajak, nem meghatározott belső felszín rosszindulatú daganata  
 C0060 Ajakzug rosszindulatú daganata  
 C0080 Az ajak átfedő elváltozása, rosszindulatú daganata  
 C0090 Ajak rosszindulatú daganata, k.m.n.  
 C0101 A nyelvgyök rosszindulatú daganata I. stádium  
 C0102 A nyelvgyök rosszindulatú daganata II. stádium  
 C0103 A nyelvgyök rosszindulatú daganata III. stádium  
 C0104 A nyelvgyök rosszindulatú daganata IV. stádium  
 C01H0 A nyelvgyök rosszindulatú daganata  
 C0200 A nyelv háti felszínének rosszindulatú daganata  
 C0201 A nyelv háti felszínének rosszindulatú daganata I. stádium  
 C0202 A nyelv háti felszínének rosszindulatú daganata II. stádium  
 C0203 A nyelv háti felszínének rosszindulatú daganata III. stádium  
 C0204 A nyelv háti felszínének rosszindulatú daganata IV. stádium  
 C0210 A nyelv szélének rosszindulatú daganata  
 C0211 A nyelv szélének rosszindulatú daganata I. stádium  
 C0212 A nyelv szélének rosszindulatú daganata II. stádium  
 C0213 A nyelv szélének rosszindulatú daganata III. stádium  
 C0214 A nyelv szélének rosszindulatú daganata IV. stádium  
 C0220 A nyelv alsó felszínének rosszindulatú daganata  
 C0221 A nyelv alsó felszínének rosszindulatú daganata I. stádium  
 C0222 A nyelv alsó felszínének rosszindulatú daganata II. stádium  
 C0223 A nyelv alsó felszínének rosszindulatú daganata III. stádium  
 C0224 A nyelv alsó felszínének rosszindulatú daganata IV. stádium  
 C0230 A nyelv első kétharmadának rosszindulatú daganata, k.m.n. része  
 C0231 A nyelv első kétharmadának rosszindulatú dag., k.m.n. része I. stád.  
 C0232 A nyelv első kétharmadának rosszindulatú dag., k.m.n. része II. stád.  
 C0233 A nyelv első kétharmadának rosszindulatú dag., k.m.n. része III. stád.  
 C0234 A nyelv első kétharmadának rosszindulatú dag., k.m.n. része IV. stád.  
 C0240 Nyelvmandula rosszindulatú daganata  
 C0241 Nyelvmandula rosszindulatú daganata I. stádium  
 C0242 Nyelvmandula rosszindulatú daganata II. stádium  
 C0243 Nyelvmandula rosszindulatú daganata III. stádium  
 C0244 Nyelvmandula rosszindulatú daganata IV. stádium  
 C0280 A nyelv átfedő elváltozása, rosszindulatú daganata  
 C0281 A nyelv átfedő elváltozása, rosszindulatú daganata I. stádium  
 C0282 A nyelv átfedő elváltozása, rosszindulatú daganata II. stádium  
 C0283 A nyelv átfedő elváltozása, rosszindulatú daganata III. stádium  
 C0284 A nyelv átfedő elváltozása, rosszindulatú daganata IV. stádium  
 C0290 Nyelv rosszindulatú daganata, k.m.n.  
 C0291 Nyelv rosszindulatú daganata, k.m.n. I. stádium  
 C0292 Nyelv rosszindulatú daganata, k.m.n. II. stádium  
 C0293 Nyelv rosszindulatú daganata, k.m.n. III. stádium  
 C0294 Nyelv rosszindulatú daganata, k.m.n. IV. stádium  
 C0300 Felső fogíny rosszindulatú daganata  
 C0301 Felső fogíny rosszindulatú daganata I. stádium

C0302 Felső fogíny rosszindulatú daganata II. stádium  
C0303 Felső fogíny rosszindulatú daganata III. stádium  
C0304 Felső fogíny rosszindulatú daganata IV. stádium  
C0310 Alsó fogíny rosszindulatú daganata  
C0311 Alsó fogíny rosszindulatú daganata I. stádium  
C0312 Alsó fogíny rosszindulatú daganata II. stádium  
C0313 Alsó fogíny rosszindulatú daganata III. stádium  
C0314 Alsó fogíny rosszindulatú daganata IV. stádium  
C0390 Fogíny rosszindulatú daganata, k.m.n.  
C0391 Fogíny rosszindulatú daganata, k.m.n. I. stádium  
C0392 Fogíny rosszindulatú daganata, k.m.n. II. stádium  
C0393 Fogíny rosszindulatú daganata, k.m.n. III. stádium  
C0394 Fogíny rosszindulatú daganata, k.m.n. IV. stádium  
C0400 A szájfenék első részének rosszindulatú daganata  
C0401 A szájfenék első részének rosszindulatú daganata I. stádium  
C0402 A szájfenék első részének rosszindulatú daganata II. stádium  
C0403 A szájfenék első részének rosszindulatú daganata III. stádium  
C0404 A szájfenék első részének rosszindulatú daganata IV. stádium  
C0410 A szájfenék oldalsó részének rosszindulatú daganata  
C0411 A szájfenék oldalsó részének rosszindulatú dag. I. stádium  
C0412 A szájfenék oldalsó részének rosszindulatú dag. II. stádium  
C0413 A szájfenék oldalsó részének rosszindulatú dag. III. stádium  
C0414 A szájfenék oldalsó részének rosszindulatú dag. IV. stádium  
C0480 A szájfenék határt átfedő elváltozása, rosszindulatú daganata  
C0481 A szájfenék határt átfedő elváltozása, rossz. dag. I. stádium  
C0482 A szájfenék határt átfedő elváltozása, rossz. dag. II. stádium  
C0483 A szájfenék határt átfedő elváltozása, rossz. dag. III. stádium  
C0484 A szájfenék határt átfedő elváltozása, rossz. dag. IV. stádium  
C0490 Szájfenék rosszindulatú daganata, k.m.n.  
C0491 Szájfenék rosszindulatú daganata, k.m.n. I. stádium  
C0492 Szájfenék rosszindulatú daganata, k.m.n. II. stádium  
C0493 Szájfenék rosszindulatú daganata, k.m.n. III. stádium  
C0494 Szájfenék rosszindulatú daganata, k.m.n. IV. stádium  
C0500 Kemény szájpad rosszindulatú daganata  
C0501 Kemény szájpad rosszindulatú daganata I. stádium  
C0502 Kemény szájpad rosszindulatú daganata II. stádium  
C0503 Kemény szájpad rosszindulatú daganata III. stádium  
C0504 Kemény szájpad rosszindulatú daganata IV. stádium  
C0510 Lágy szájpad rosszindulatú daganata  
C0511 Lágy szájpad rosszindulatú daganata I. stádium  
C0512 Lágy szájpad rosszindulatú daganata II. stádium  
C0513 Lágy szájpad rosszindulatú daganata III. stádium  
C0514 Lágy szájpad rosszindulatú daganata IV. stádium  
C0520 Nyelvecsap rosszindulatú daganata  
C0521 Nyelvecsap rosszindulatú daganata I. stádium  
C0522 Nyelvecsap rosszindulatú daganata II. stádium  
C0523 Nyelvecsap rosszindulatú daganata III. stádium  
C0524 Nyelvecsap rosszindulatú daganata IV. stádium  
C0580 A szájpad átfedő elváltozása, rosszindulatú daganata  
C0581 A szájpad átfedő elváltozása, rosszindulatú daganata I. stádium  
C0582 A szájpad átfedő elváltozása, rosszindulatú daganata II. stádium  
C0583 A szájpad átfedő elváltozása, rosszindulatú daganata III. stádium  
C0584 A szájpad átfedő elváltozása, rosszindulatú daganata IV. stádium  
C0590 Szájpad rosszindulatú daganata, k.m.n.  
C0591 Szájpad rosszindulatú daganata, k.m.n. I. stádium  
C0592 Szájpad rosszindulatú daganata, k.m.n. II. stádium  
C0593 Szájpad rosszindulatú daganata, k.m.n. III. stádium  
C0594 Szájpad rosszindulatú daganata, k.m.n. IV. stádium  
C0600 Pofanyálkahártya rosszindulatú daganata  
C0601 Pofanyálkahártya rosszindulatú daganata I. stádium

C0602 Pofanyálkahártya rosszindulatú daganata II. stádium  
C0603 Pofanyálkahártya rosszindulatú daganata III. stádium  
C0604 Pofanyálkahártya rosszindulatú daganata IV. stádium  
C0610 Szájtornác rosszindulatú daganata  
C0611 Szájtornác rosszindulatú daganata I. stádium  
C0612 Szájtornác rosszindulatú daganata II. stádium  
C0613 Szájtornác rosszindulatú daganata III. stádium  
C0614 Szájtornác rosszindulatú daganata IV. stádium  
C0620 Órlőfogak mögötti terület rosszindulatú daganata  
C0621 Órlőfogak mögötti terület rosszindulatú daganata I. stádium  
C0622 Órlőfogak mögötti terület rosszindulatú daganata II. stádium  
C0623 Órlőfogak mögötti terület rosszindulatú daganata III. stádium  
C0624 Órlőfogak mögötti terület rosszindulatú daganata IV. stádium  
C0680 A szájüreg egyéb és k.m.n. részének átfedő rosszindulatú daganata  
C0681 A szájüreg egyéb és k.m.n. részének átfedő rossz. dag. I. stádium  
C0682 A szájüreg egyéb és k.m.n. részének átfedő rossz. dag. II. stádium  
C0683 A szájüreg egyéb és k.m.n. részének átfedő rossz. dag. III. stádium  
C0684 A szájüreg egyéb és k.m.n. részének átfedő rossz. dag. IV. stádium  
C0690 Száj rosszindulatú daganata, k.m.n.  
C0691 Száj rosszindulatú daganata, k.m.n. I. stádium  
C0692 Száj rosszindulatú daganata, k.m.n. II. stádium  
C0693 Száj rosszindulatú daganata, k.m.n. III. stádium  
C0694 Száj rosszindulatú daganata, k.m.n. IV. stádium  
C0701 A parotis rosszindulatú daganata I. stádium  
C0702 A parotis rosszindulatú daganata II. stádium  
C0703 A parotis rosszindulatú daganata III. stádium  
C0704 A parotis rosszindulatú daganata IV. stádium  
C07H0 A parotis rosszindulatú daganata  
C0800 Submandibularis nyálmirigy rosszindulatú daganata  
C0801 Submandibularis nyálmirigy rosszindulatú daganata I. stádium  
C0802 Submandibularis nyálmirigy rosszindulatú daganata II. stádium  
C0803 Submandibularis nyálmirigy rosszindulatú daganata III. stádium  
C0804 Submandibularis nyálmirigy rosszindulatú daganata IV. stádium  
C0810 Nyelv alatti nyálmirigy rosszindulatú daganata  
C0811 Nyelv alatti nyálmirigy rosszindulatú daganata I. stádium  
C0812 Nyelv alatti nyálmirigy rosszindulatú daganata II. stádium  
C0813 Nyelv alatti nyálmirigy rosszindulatú daganata III. stádium  
C0814 Nyelv alatti nyálmirigy rosszindulatú daganata IV. stádium  
C0880 A nagyobb nyálmirigyek átfedő elváltozása, rosszindulatú daganata  
C0881 A nagyobb nyálmirigyek átfedő elváltozása, rossz. dag. I. stádium  
C0882 A nagyobb nyálmirigyek átfedő elváltozása, rossz. dag. II. stádium  
C0883 A nagyobb nyálmirigyek átfedő elváltozása, rossz. dag. III. stádium  
C0884 A nagyobb nyálmirigyek átfedő elváltozása, rossz. dag. IV. stádium  
C0890 Nagy nyálmirigy rosszindulatú daganata, k.m.n.  
C0891 Nagy nyálmirigy rosszindulatú daganata, k.m.n. I. stádium  
C0892 Nagy nyálmirigy rosszindulatú daganata, k.m.n. II. stádium  
C0893 Nagy nyálmirigy rosszindulatú daganata, k.m.n. III. stádium  
C0894 Nagy nyálmirigy rosszindulatú daganata, k.m.n. IV. stádium  
C0900 Mandula árok rosszindulatú daganata  
C0901 Mandula árok rosszindulatú daganata I. stádium  
C0902 Mandula árok rosszindulatú daganata II. stádium  
C0903 Mandula árok rosszindulatú daganata III. stádium  
C0904 Mandula árok rosszindulatú daganata IV. stádium  
C0910 Mandulaív (mellső ill. hátsó) rosszindulatú daganata  
C0911 Mandulaív (mellső ill. hátsó) rosszindulatú daganata I. stádium  
C0912 Mandulaív (mellső ill. hátsó) rosszindulatú daganata II. stádium  
C0913 Mandulaív (mellső ill. hátsó) rosszindulatú daganata III. stádium  
C0914 Mandulaív (mellső ill. hátsó) rosszindulatú daganata IV. stádium  
C0980 A mandula átfedő elváltozása, rosszindulatú daganata  
C0981 A mandula átfedő elváltozása, rosszindulatú daganata I. stádium

- C0982 A mandula átfedő elváltozása, rosszindulatú daganata II. stádium  
C0983 A mandula átfedő elváltozása, rosszindulatú daganata III. stádium  
C0984 A mandula átfedő elváltozása, rosszindulatú daganata IV. stádium  
C0990 Mandula rosszindulatú daganata, k.m.n.  
C0991 Mandula rosszindulatú daganata, k.m.n. I. stádium  
C0992 Mandula rosszindulatú daganata, k.m.n. II. stádium  
C0993 Mandula rosszindulatú daganata, k.m.n. III. stádium  
C0994 Mandula rosszindulatú daganata, k.m.n. IV. stádium  
C1000 Vallecula rosszindulatú daganata  
C1001 Vallecula rosszindulatú daganata I. stádium  
C1002 Vallecula rosszindulatú daganata II. stádium  
C1003 Vallecula rosszindulatú daganata III. stádium  
C1004 Vallecula rosszindulatú daganata IV. stádium  
C1010 A gégefedő mellső felszínének rosszindulatú daganata  
C1011 A gégefedő mellső felszínének rosszindulatú daganata I. stádium  
C1012 A gégefedő mellső felszínének rosszindulatú daganata II. stádium  
C1013 A gégefedő mellső felszínének rosszindulatú daganata III. stádium  
C1014 A gégefedő mellső felszínének rosszindulatú daganata IV. stádium  
C1020 A szájgarat oldalsó falának rosszindulatú daganata  
C1021 A szájgarat oldalsó falának rosszindulatú daganata I. stádium  
C1022 A szájgarat oldalsó falának rosszindulatú daganata II. stádium  
C1023 A szájgarat oldalsó falának rosszindulatú daganata III. stádium  
C1024 A szájgarat oldalsó falának rosszindulatú daganata IV. stádium  
C1030 A szájgarat hátsó falának rosszindulatú daganata  
C1031 A szájgarat hátsó falának rosszindulatú daganata I. stádium  
C1032 A szájgarat hátsó falának rosszindulatú daganata II. stádium  
C1033 A szájgarat hátsó falának rosszindulatú daganata III. stádium  
C1034 A szájgarat hátsó falának rosszindulatú daganata IV. stádium  
C1040 Kopolytűív (branchiogen) hasadék rosszindulatú daganata  
C1041 Kopolytűív (branchiogen) hasadék rosszindulatú daganata I. stádium  
C1042 Kopolytűív (branchiogen) hasadék rosszindulatú daganata II. stádium  
C1043 Kopolytűív (branchiogen) hasadék rosszindulatú daganata III. stádium  
C1044 Kopolytűív (branchiogen) hasadék rosszindulatú daganata IV. stádium  
C1080 A szájgarat átfedő elváltozása, rosszindulatú daganata  
C1081 A szájgarat átfedő elváltozása, rosszindulatú daganata I. stádium  
C1082 A szájgarat átfedő elváltozása, rosszindulatú daganata II. stádium  
C1083 A szájgarat átfedő elváltozása, rosszindulatú daganata III. stádium  
C1084 A szájgarat átfedő elváltozása, rosszindulatú daganata IV. stádium  
C1090 Szájgarat rosszindulatú daganata, k.m.n.  
C1091 Szájgarat rosszindulatú daganata, k.m.n. I. stádium  
C1092 Szájgarat rosszindulatú daganata, k.m.n. II. stádium  
C1093 Szájgarat rosszindulatú daganata, k.m.n. III. stádium  
C1094 Szájgarat rosszindulatú daganata, k.m.n. IV. stádium  
C1100 Az orrgarat felső falának rosszindulatú daganata  
C1101 Az orrgarat felső falának rosszindulatú daganata I. stádium  
C1102 Az orrgarat felső falának rosszindulatú daganata II. stádium  
C1103 Az orrgarat felső falának rosszindulatú daganata III. stádium  
C1104 Az orrgarat felső falának rosszindulatú daganata IV. stádium  
C1110 Az orrgarat hátsó falának rosszindulatú daganata  
C1111 Az orrgarat hátsó falának rosszindulatú daganata I. stádium  
C1112 Az orrgarat hátsó falának rosszindulatú daganata II. stádium  
C1113 Az orrgarat hátsó falának rosszindulatú daganata III. stádium  
C1114 Az orrgarat hátsó falának rosszindulatú daganata IV. stádium  
C1120 Az orrgarat oldalfalának rosszindulatú daganata  
C1121 Az orrgarat oldalfalának rosszindulatú daganata I. stádium  
C1122 Az orrgarat oldalfalának rosszindulatú daganata II. stádium  
C1123 Az orrgarat oldalfalának rosszindulatú daganata III. stádium  
C1124 Az orrgarat oldalfalának rosszindulatú daganata IV. stádium  
C1130 Az orrgarat mellső falának rosszindulatú daganata  
C1131 Az orrgarat mellső falának rosszindulatú daganata I. stádium

- C1132 Az orrgarat mellső falának rosszindulatú daganata II. stádium  
C1133 Az orrgarat mellső falának rosszindulatú daganata III. stádium  
C1134 Az orrgarat mellső falának rosszindulatú daganata IV. stádium  
C1180 Az orrgarat átfedő elváltozása, rosszindulatú daganata  
C1181 Az orrgarat átfedő elváltozása, rosszindulatú daganata I. stádium  
C1182 Az orrgarat átfedő elváltozása, rosszindulatú daganata II. stádium  
C1183 Az orrgarat átfedő elváltozása, rosszindulatú daganata III. stádium  
C1184 Az orrgarat átfedő elváltozása, rosszindulatú daganata IV. stádium  
C1190 Orrgarat rosszindulatú daganata, k.m.n.  
C1191 Orrgarat rosszindulatú daganata, k.m.n. I. stádium  
C1192 Orrgarat rosszindulatú daganata, k.m.n. II. stádium  
C1193 Orrgarat rosszindulatú daganata, k.m.n. III. stádium  
C1194 Orrgarat rosszindulatú daganata, k.m.n. IV. stádium  
C1201 A sinus pyriformis rosszindulatú daganata I. stádium  
C1202 A sinus pyriformis rosszindulatú daganata II. stádium  
C1203 A sinus pyriformis rosszindulatú daganata III. stádium  
C1204 A sinus pyriformis rosszindulatú daganata IV. stádium  
C12H0 A sinus pyriformis rosszindulatú daganata  
C1300 Gyűrűporc mögötti terület rosszindulatú daganata  
C1301 Gyűrűporc mögötti terület rosszindulatú daganata I. stádium  
C1302 Gyűrűporc mögötti terület rosszindulatú daganata II. stádium  
C1303 Gyűrűporc mögötti terület rosszindulatú daganata III. stádium  
C1304 Gyűrűporc mögötti terület rosszindulatú daganata IV. stádium  
C1310 Aryepiglotticus redő hypopharynx felőli oldalának rosszind. daganata  
C1311 Aryepiglotticus redő hypopharynx felőli old. rosszind. dag. I. stád.  
C1312 Aryepiglotticus redő hypopharynx felőli old. rosszind. dag. II. stád.  
C1313 Aryepiglotticus redő hypopharynx felőli old. rosszind. dag. III. stád.  
C1314 Aryepiglotticus redő hypopharynx felőli old. rosszind. dag. IV. stád.  
C1320 A hypopharynx hátsó falának rosszindulatú daganata  
C1321 A hypopharynx hátsó falának rosszindulatú daganata I. stádium  
C1322 A hypopharynx hátsó falának rosszindulatú daganata II. stádium  
C1323 A hypopharynx hátsó falának rosszindulatú daganata III. stádium  
C1324 A hypopharynx hátsó falának rosszindulatú daganata IV. stádium  
C1380 A hypopharynx átfedő elváltozása, rosszindulatú daganata  
C1381 A hypopharynx átfedő elváltozása, rosszindulatú dag. I. stádium  
C1382 A hypopharynx átfedő elváltozása, rosszindulatú dag. II. stádium  
C1383 A hypopharynx átfedő elváltozása, rosszindulatú dag. III. stádium  
C1384 A hypopharynx átfedő elváltozása, rosszindulatú dag. IV. stádium  
C1390 Hypopharynx rosszindulatú daganata, k.m.n.  
C1391 Hypopharynx rosszindulatú daganata, k.m.n. I. stádium  
C1392 Hypopharynx rosszindulatú daganata, k.m.n. II. stádium  
C1393 Hypopharynx rosszindulatú daganata, k.m.n. III. stádium  
C1394 Hypopharynx rosszindulatú daganata, k.m.n. IV. stádium  
C1400 Garat rosszindulatú daganata, k.m.n.  
C1401 Garat rosszindulatú daganata, k.m.n. I. stádium  
C1402 Garat rosszindulatú daganata, k.m.n. II. stádium  
C1403 Garat rosszindulatú daganata, k.m.n. III. stádium  
C1404 Garat rosszindulatú daganata, k.m.n. IV. stádium  
C1410 Laryngopharynx rosszindulatú daganata  
C1411 Laryngopharynx rosszindulatú daganata I. stádium  
C1412 Laryngopharynx rosszindulatú daganata II. stádium  
C1413 Laryngopharynx rosszindulatú daganata III. stádium  
C1414 Laryngopharynx rosszindulatú daganata IV. stádium  
C1420 Waldeyer-gyűrű rosszindulatú daganata  
C1421 Waldeyer-gyűrű rosszindulatú daganata I. stádium  
C1422 Waldeyer-gyűrű rosszindulatú daganata II. stádium  
C1423 Waldeyer-gyűrű rosszindulatú daganata III. stádium  
C1424 Waldeyer-gyűrű rosszindulatú daganata IV. stádium  
C1480 Az ajak, a szájüreg és a garat átfedő elváltozása, rosszind. daganata  
C1481 Az ajak, a szájüreg és a garat átfedő elvált., rossz. dag. I.st.

C1482 Az ajak, a szájüreg és a garat átfedő elvált., rossz. dag. II.st.  
 C1483 Az ajak, a szájüreg és a garat átfedő elvált., rossz. dag. III.st.  
 C1484 Az ajak, a szájüreg és a garat átfedő elvált., rossz. dag. IV.st.  
 C5300 Endocervix rosszindulatú daganata  
 C5310 Exocervix rosszindulatú daganata  
 C5380 A méhnyak átfedő elváltozása, rosszindulatú daganata  
 C5390 Méhnyak rosszindulatú daganata, k.m.n.

**Fázisok leírása:**

**Beavatkozás kód: 73061 Kemoterápia, CAP+BLM/A protokoll szerint (01. fázis)**

**Fázis azonosító: 1 Fázis hossza: 1 [nap]**

ADM	Doxorubicin	<b>Adagolás:</b>	60,0	mg/m2
BLM	Bleomycin	<b>Adagolás:</b>	15,0	mg
CBP	Carboplatin	<b>Adagolás:</b>	300,0	mg/m2
CPH	Cyclophosphamide	<b>Adagolás:</b>	500,0	mg/m2

**Beavatkozás kód: 73062 Kemoterápia, CAP+BLM/A protokoll szerint (02. fázis)**

**Fázis azonosító: 2 Fázis hossza: 1 [nap]**

BLM	Bleomycin	<b>Adagolás:</b>	15,0	mg/m2
-----	-----------	------------------	------	-------

Ellátási napok a ciklus kezdetétől:	1	2	3	4	5	6	7	8
Fázisok:	1							2
ADM	Doxorubicin	*						
BLM	Bleomycin	*						*
CBP	Carboplatin	*						
CPH	Cyclophosphamide	*						



**7307\* Kemoterápia, CMVB protokoll szerint**

Protokoll időtartama : 22 [nap]  
 Protokollok közti szünet : 20 [nap]  
 Fázisok száma : 2

**Diagnózisok:**

C5300 Endocervix rosszindulatú daganata  
 C5310 Exocervix rosszindulatú daganata  
 C5380 A méhnyak átfedő elváltozása, rosszindulatú daganata  
 C5390 Méhnyak rosszindulatú daganata, k.m.n.

**Fázisok leírása:**

**Beavatkozás kód: 73071 Kemoterápia, CMVB protokoll szerint (01. fázis)**

**Fázis azonosító: 1 Fázis hossza: 1 [nap]**

BLM	Bleomycin	<b>Adagolás:</b>	15,0	mg
CDDP	Cisplatin	<b>Adagolás:</b>	50,0	mg/m2
MMC	Mitomycin	<b>Adagolás:</b>	10,0	mg/m2
VCR	Vincristine	<b>Adagolás:</b>	1,0	mg/m2

**Beavatkozás kód: 73072 Kemoterápia, CMVB protokoll szerint (02. fázis)**

**Fázis azonosító: 2 Fázis hossza: 1 [nap]**

BLM	Bleomycin	<b>Adagolás:</b>	15,0	mg
CDDP	Cisplatin	<b>Adagolás:</b>	50,0	mg/m2
VCR	Vincristine	<b>Adagolás:</b>	1,0	mg/m2

Ellátási napok a ciklus kezdetétől:	1	2	3	4	5	6	7	8	9	10	11	12	13	14	15
Fázisok:	1														
BLM	Bleomycin	*													
CDDP	Cisplatin	*													
MMC	Mitomycin	*													
VCR	Vincristine	*													

Ellátási napok a ciklus kezdetétől:	16	17	18	19	20	21	22
Fázisok:							2
BLM	Bleomycin						*
CDDP	Cisplatin						*
MMC	Mitomycin						
VCR	Vincristine						*

## 7308\* Kemoterápia, L-AC protokoll szerint

**Protokoll időtartama** : 1 [nap]  
**Protokollok közti szünet** : 20 [nap]  
**Fázisok száma** : 1

### Diagnózisok:

C5000 Mellbimbó és bimbóudvar rosszindulatú daganata  
 C5010 Az emlő központi részének rosszindulatú daganata  
 C5020 Az emlő felső-belső negyedének rosszindulatú daganata  
 C5030 Az emlő alsó-belső negyedének rosszindulatú daganata  
 C5040 Az emlő felső-külső negyedének rosszindulatú daganata  
 C5050 Az emlő alsó-külső negyedének rosszindulatú daganata  
 C5060 Az emlő hónalji részének rosszindulatú daganata  
 C5080 Az emlő átfedő elváltozása, rosszindulatú daganata  
 C5090 Emlő rosszindulatú daganata, k.m.n.

### Fázisok leírása:

**Beavatkozás kód:** 73081 **Kemoterápia, L-AC protokoll szerint (01. fázis)**

**Fázis azonosító:** 1 **Fázis hossza:** 1 [nap]  
 CPH Cyclophosphamide **Adagolás:** 600,0 mg/m<sup>2</sup>  
 L-ADM L-Doxorubicin **Adagolás:** 60,0 mg/m<sup>2</sup>

Ellátási napok a ciklus kezdetétől:		1
Fázisok:		1
CPH	Cyclophosphamide	*
L-ADM	L-Doxorubicin	*

## 7309J Kemoterápia, FAP/B protokoll szerint

**Protokoll időtartama** : 1 [nap]  
**Protokollok közti szünet** : 27 [nap]  
**Fázisok száma** : 1

### Diagnózisok:

C0000 Felső ajak, külső felszín rosszindulatú daganata  
C0010 Alsó ajak külső felszín rosszindulatú daganata  
C0020 Ajak, k.m.n. rosszindulatú daganata  
C0030 Felső ajak, belső felszín rosszindulatú daganata  
C0040 Alsó ajak, belső felszín rosszindulatú daganata  
C0050 Ajak, nem meghatározott belső felszín rosszindulatú daganata  
C0060 Ajakzug rosszindulatú daganata  
C0080 Az ajak átfedő elváltozása, rosszindulatú daganata  
C0090 Ajak rosszindulatú daganata, k.m.n.  
C0101 A nyelvgyök rosszindulatú daganata I. stádium  
C0102 A nyelvgyök rosszindulatú daganata II. stádium  
C0103 A nyelvgyök rosszindulatú daganata III. stádium  
C0104 A nyelvgyök rosszindulatú daganata IV. stádium  
C01H0 A nyelvgyök rosszindulatú daganata  
C0200 A nyelv háti felszínének rosszindulatú daganata  
C0201 A nyelv háti felszínének rosszindulatú daganata I. stádium  
C0202 A nyelv háti felszínének rosszindulatú daganata II. stádium  
C0203 A nyelv háti felszínének rosszindulatú daganata III. stádium  
C0204 A nyelv háti felszínének rosszindulatú daganata IV. stádium  
C0210 A nyelv szélének rosszindulatú daganata  
C0211 A nyelv szélének rosszindulatú daganata I. stádium  
C0212 A nyelv szélének rosszindulatú daganata II. stádium  
C0213 A nyelv szélének rosszindulatú daganata III. stádium  
C0214 A nyelv szélének rosszindulatú daganata IV. stádium  
C0220 A nyelv alsó felszínének rosszindulatú daganata  
C0221 A nyelv alsó felszínének rosszindulatú daganata I. stádium  
C0222 A nyelv alsó felszínének rosszindulatú daganata II. stádium  
C0223 A nyelv alsó felszínének rosszindulatú daganata III. stádium  
C0224 A nyelv alsó felszínének rosszindulatú daganata IV. stádium  
C0230 A nyelv első kétharmadának rosszindulatú daganata, k.m.n. része  
C0231 A nyelv első kétharmadának rosszindulatú dag., k.m.n. része I. stád.  
C0232 A nyelv első kétharmadának rosszindulatú dag., k.m.n. része II. stád.  
C0233 A nyelv első kétharmadának rosszindulatú dag., k.m.n. része III. stád.  
C0234 A nyelv első kétharmadának rosszindulatú dag., k.m.n. része IV. stád.  
C0240 Nyelvmandula rosszindulatú daganata  
C0241 Nyelvmandula rosszindulatú daganata I. stádium  
C0242 Nyelvmandula rosszindulatú daganata II. stádium  
C0243 Nyelvmandula rosszindulatú daganata III. stádium  
C0244 Nyelvmandula rosszindulatú daganata IV. stádium  
C0280 A nyelv átfedő elváltozása, rosszindulatú daganata  
C0281 A nyelv átfedő elváltozása, rosszindulatú daganata I. stádium  
C0282 A nyelv átfedő elváltozása, rosszindulatú daganata II. stádium  
C0283 A nyelv átfedő elváltozása, rosszindulatú daganata III. stádium  
C0284 A nyelv átfedő elváltozása, rosszindulatú daganata IV. stádium  
C0290 Nyelv rosszindulatú daganata, k.m.n.  
C0291 Nyelv rosszindulatú daganata, k.m.n. I. stádium  
C0292 Nyelv rosszindulatú daganata, k.m.n. II. stádium  
C0293 Nyelv rosszindulatú daganata, k.m.n. III. stádium  
C0294 Nyelv rosszindulatú daganata, k.m.n. IV. stádium  
C0300 Felső fogíny rosszindulatú daganata  
C0301 Felső fogíny rosszindulatú daganata I. stádium

C0302 Felső fogíny rosszindulatú daganata II. stádium  
C0303 Felső fogíny rosszindulatú daganata III. stádium  
C0304 Felső fogíny rosszindulatú daganata IV. stádium  
C0310 Alsó fogíny rosszindulatú daganata  
C0311 Alsó fogíny rosszindulatú daganata I. stádium  
C0312 Alsó fogíny rosszindulatú daganata II. stádium  
C0313 Alsó fogíny rosszindulatú daganata III. stádium  
C0314 Alsó fogíny rosszindulatú daganata IV. stádium  
C0390 Fogíny rosszindulatú daganata, k.m.n.  
C0391 Fogíny rosszindulatú daganata, k.m.n. I. stádium  
C0392 Fogíny rosszindulatú daganata, k.m.n. II. stádium  
C0393 Fogíny rosszindulatú daganata, k.m.n. III. stádium  
C0394 Fogíny rosszindulatú daganata, k.m.n. IV. stádium  
C0400 A szájfenék első részének rosszindulatú daganata  
C0401 A szájfenék első részének rosszindulatú daganata I. stádium  
C0402 A szájfenék első részének rosszindulatú daganata II. stádium  
C0403 A szájfenék első részének rosszindulatú daganata III. stádium  
C0404 A szájfenék első részének rosszindulatú daganata IV. stádium  
C0410 A szájfenék oldalsó részének rosszindulatú daganata  
C0411 A szájfenék oldalsó részének rosszindulatú dag. I. stádium  
C0412 A szájfenék oldalsó részének rosszindulatú dag. II. stádium  
C0413 A szájfenék oldalsó részének rosszindulatú dag. III. stádium  
C0414 A szájfenék oldalsó részének rosszindulatú dag. IV. stádium  
C0480 A szájfenék határt átfedő elváltozása, rosszindulatú daganata  
C0481 A szájfenék határt átfedő elváltozása, rossz. dag. I. stádium  
C0482 A szájfenék határt átfedő elváltozása, rossz. dag. II. stádium  
C0483 A szájfenék határt átfedő elváltozása, rossz. dag. III. stádium  
C0484 A szájfenék határt átfedő elváltozása, rossz. dag. IV. stádium  
C0490 Szájfenék rosszindulatú daganata, k.m.n.  
C0491 Szájfenék rosszindulatú daganata, k.m.n. I. stádium  
C0492 Szájfenék rosszindulatú daganata, k.m.n. II. stádium  
C0493 Szájfenék rosszindulatú daganata, k.m.n. III. stádium  
C0494 Szájfenék rosszindulatú daganata, k.m.n. IV. stádium  
C0500 Kemény szájpad rosszindulatú daganata  
C0501 Kemény szájpad rosszindulatú daganata I. stádium  
C0502 Kemény szájpad rosszindulatú daganata II. stádium  
C0503 Kemény szájpad rosszindulatú daganata III. stádium  
C0504 Kemény szájpad rosszindulatú daganata IV. stádium  
C0510 Lágy szájpad rosszindulatú daganata  
C0511 Lágy szájpad rosszindulatú daganata I. stádium  
C0512 Lágy szájpad rosszindulatú daganata II. stádium  
C0513 Lágy szájpad rosszindulatú daganata III. stádium  
C0514 Lágy szájpad rosszindulatú daganata IV. stádium  
C0520 Nyelvecsap rosszindulatú daganata  
C0521 Nyelvecsap rosszindulatú daganata I. stádium  
C0522 Nyelvecsap rosszindulatú daganata II. stádium  
C0523 Nyelvecsap rosszindulatú daganata III. stádium  
C0524 Nyelvecsap rosszindulatú daganata IV. stádium  
C0580 A szájpad átfedő elváltozása, rosszindulatú daganata  
C0581 A szájpad átfedő elváltozása, rosszindulatú daganata I. stádium  
C0582 A szájpad átfedő elváltozása, rosszindulatú daganata II. stádium  
C0583 A szájpad átfedő elváltozása, rosszindulatú daganata III. stádium  
C0584 A szájpad átfedő elváltozása, rosszindulatú daganata IV. stádium  
C0590 Szájpad rosszindulatú daganata, k.m.n.  
C0591 Szájpad rosszindulatú daganata, k.m.n. I. stádium  
C0592 Szájpad rosszindulatú daganata, k.m.n. II. stádium  
C0593 Szájpad rosszindulatú daganata, k.m.n. III. stádium  
C0594 Szájpad rosszindulatú daganata, k.m.n. IV. stádium  
C0600 Pofanyálkahártya rosszindulatú daganata  
C0601 Pofanyálkahártya rosszindulatú daganata I. stádium

C0602 Pofanyálkahártya rosszindulatú daganata II. stádium  
C0603 Pofanyálkahártya rosszindulatú daganata III. stádium  
C0604 Pofanyálkahártya rosszindulatú daganata IV. stádium  
C0610 Szájtornác rosszindulatú daganata  
C0611 Szájtornác rosszindulatú daganata I. stádium  
C0612 Szájtornác rosszindulatú daganata II. stádium  
C0613 Szájtornác rosszindulatú daganata III. stádium  
C0614 Szájtornác rosszindulatú daganata IV. stádium  
C0620 Órlőfogak mögötti terület rosszindulatú daganata  
C0621 Órlőfogak mögötti terület rosszindulatú daganata I. stádium  
C0622 Órlőfogak mögötti terület rosszindulatú daganata II. stádium  
C0623 Órlőfogak mögötti terület rosszindulatú daganata III. stádium  
C0624 Órlőfogak mögötti terület rosszindulatú daganata IV. stádium  
C0680 A szájüreg egyéb és k.m.n. részének átfedő rosszindulatú daganata  
C0681 A szájüreg egyéb és k.m.n. részének átfedő rossz. dag. I. stádium  
C0682 A szájüreg egyéb és k.m.n. részének átfedő rossz. dag. II. stádium  
C0683 A szájüreg egyéb és k.m.n. részének átfedő rossz. dag. III. stádium  
C0684 A szájüreg egyéb és k.m.n. részének átfedő rossz. dag. IV. stádium  
C0690 Száj rosszindulatú daganata, k.m.n.  
C0691 Száj rosszindulatú daganata, k.m.n. I. stádium  
C0692 Száj rosszindulatú daganata, k.m.n. II. stádium  
C0693 Száj rosszindulatú daganata, k.m.n. III. stádium  
C0694 Száj rosszindulatú daganata, k.m.n. IV. stádium  
C0701 A parotis rosszindulatú daganata I. stádium  
C0702 A parotis rosszindulatú daganata II. stádium  
C0703 A parotis rosszindulatú daganata III. stádium  
C0704 A parotis rosszindulatú daganata IV. stádium  
C07H0 A parotis rosszindulatú daganata  
C0800 Submandibularis nyálmirigy rosszindulatú daganata  
C0801 Submandibularis nyálmirigy rosszindulatú daganata I. stádium  
C0802 Submandibularis nyálmirigy rosszindulatú daganata II. stádium  
C0803 Submandibularis nyálmirigy rosszindulatú daganata III. stádium  
C0804 Submandibularis nyálmirigy rosszindulatú daganata IV. stádium  
C0810 Nyelv alatti nyálmirigy rosszindulatú daganata  
C0811 Nyelv alatti nyálmirigy rosszindulatú daganata I. stádium  
C0812 Nyelv alatti nyálmirigy rosszindulatú daganata II. stádium  
C0813 Nyelv alatti nyálmirigy rosszindulatú daganata III. stádium  
C0814 Nyelv alatti nyálmirigy rosszindulatú daganata IV. stádium  
C0880 A nagyobb nyálmirigyek átfedő elváltozása, rosszindulatú daganata  
C0881 A nagyobb nyálmirigyek átfedő elváltozása, rossz. dag. I. stádium  
C0882 A nagyobb nyálmirigyek átfedő elváltozása, rossz. dag. II. stádium  
C0883 A nagyobb nyálmirigyek átfedő elváltozása, rossz. dag. III. stádium  
C0884 A nagyobb nyálmirigyek átfedő elváltozása, rossz. dag. IV. stádium  
C0890 Nagy nyálmirigy rosszindulatú daganata, k.m.n.  
C0891 Nagy nyálmirigy rosszindulatú daganata, k.m.n. I. stádium  
C0892 Nagy nyálmirigy rosszindulatú daganata, k.m.n. II. stádium  
C0893 Nagy nyálmirigy rosszindulatú daganata, k.m.n. III. stádium  
C0894 Nagy nyálmirigy rosszindulatú daganata, k.m.n. IV. stádium  
C0900 Mandula árok rosszindulatú daganata  
C0901 Mandula árok rosszindulatú daganata I. stádium  
C0902 Mandula árok rosszindulatú daganata II. stádium  
C0903 Mandula árok rosszindulatú daganata III. stádium  
C0904 Mandula árok rosszindulatú daganata IV. stádium  
C0910 Mandulaív (mellső ill. hátsó) rosszindulatú daganata  
C0911 Mandulaív (mellső ill. hátsó) rosszindulatú daganata I. stádium  
C0912 Mandulaív (mellső ill. hátsó) rosszindulatú daganata II. stádium  
C0913 Mandulaív (mellső ill. hátsó) rosszindulatú daganata III. stádium  
C0914 Mandulaív (mellső ill. hátsó) rosszindulatú daganata IV. stádium  
C0980 A mandula átfedő elváltozása, rosszindulatú daganata  
C0981 A mandula átfedő elváltozása, rosszindulatú daganata I. stádium

- C0982 A mandula átfedő elváltozása, rosszindulatú daganata II. stádium  
C0983 A mandula átfedő elváltozása, rosszindulatú daganata III. stádium  
C0984 A mandula átfedő elváltozása, rosszindulatú daganata IV. stádium  
C0990 Mandula rosszindulatú daganata, k.m.n.  
C0991 Mandula rosszindulatú daganata, k.m.n. I. stádium  
C0992 Mandula rosszindulatú daganata, k.m.n. II. stádium  
C0993 Mandula rosszindulatú daganata, k.m.n. III. stádium  
C0994 Mandula rosszindulatú daganata, k.m.n. IV. stádium  
C1000 Vallecula rosszindulatú daganata  
C1001 Vallecula rosszindulatú daganata I. stádium  
C1002 Vallecula rosszindulatú daganata II. stádium  
C1003 Vallecula rosszindulatú daganata III. stádium  
C1004 Vallecula rosszindulatú daganata IV. stádium  
C1010 A gégefedő mellső felszínének rosszindulatú daganata  
C1011 A gégefedő mellső felszínének rosszindulatú daganata I. stádium  
C1012 A gégefedő mellső felszínének rosszindulatú daganata II. stádium  
C1013 A gégefedő mellső felszínének rosszindulatú daganata III. stádium  
C1014 A gégefedő mellső felszínének rosszindulatú daganata IV. stádium  
C1020 A szájgarat oldalsó falának rosszindulatú daganata  
C1021 A szájgarat oldalsó falának rosszindulatú daganata I. stádium  
C1022 A szájgarat oldalsó falának rosszindulatú daganata II. stádium  
C1023 A szájgarat oldalsó falának rosszindulatú daganata III. stádium  
C1024 A szájgarat oldalsó falának rosszindulatú daganata IV. stádium  
C1030 A szájgarat hátsó falának rosszindulatú daganata  
C1031 A szájgarat hátsó falának rosszindulatú daganata I. stádium  
C1032 A szájgarat hátsó falának rosszindulatú daganata II. stádium  
C1033 A szájgarat hátsó falának rosszindulatú daganata III. stádium  
C1034 A szájgarat hátsó falának rosszindulatú daganata IV. stádium  
C1040 Kopolytűív (branchiogen) hasadék rosszindulatú daganata  
C1041 Kopolytűív (branchiogen) hasadék rosszindulatú daganata I. stádium  
C1042 Kopolytűív (branchiogen) hasadék rosszindulatú daganata II. stádium  
C1043 Kopolytűív (branchiogen) hasadék rosszindulatú daganata III. stádium  
C1044 Kopolytűív (branchiogen) hasadék rosszindulatú daganata IV. stádium  
C1080 A szájgarat átfedő elváltozása, rosszindulatú daganata  
C1081 A szájgarat átfedő elváltozása, rosszindulatú daganata I. stádium  
C1082 A szájgarat átfedő elváltozása, rosszindulatú daganata II. stádium  
C1083 A szájgarat átfedő elváltozása, rosszindulatú daganata III. stádium  
C1084 A szájgarat átfedő elváltozása, rosszindulatú daganata IV. stádium  
C1090 Szájgarat rosszindulatú daganata, k.m.n.  
C1091 Szájgarat rosszindulatú daganata, k.m.n. I. stádium  
C1092 Szájgarat rosszindulatú daganata, k.m.n. II. stádium  
C1093 Szájgarat rosszindulatú daganata, k.m.n. III. stádium  
C1094 Szájgarat rosszindulatú daganata, k.m.n. IV. stádium  
C1100 Az orrgarat felső falának rosszindulatú daganata  
C1101 Az orrgarat felső falának rosszindulatú daganata I. stádium  
C1102 Az orrgarat felső falának rosszindulatú daganata II. stádium  
C1103 Az orrgarat felső falának rosszindulatú daganata III. stádium  
C1104 Az orrgarat felső falának rosszindulatú daganata IV. stádium  
C1110 Az orrgarat hátsó falának rosszindulatú daganata  
C1111 Az orrgarat hátsó falának rosszindulatú daganata I. stádium  
C1112 Az orrgarat hátsó falának rosszindulatú daganata II. stádium  
C1113 Az orrgarat hátsó falának rosszindulatú daganata III. stádium  
C1114 Az orrgarat hátsó falának rosszindulatú daganata IV. stádium  
C1120 Az orrgarat oldalfalának rosszindulatú daganata  
C1121 Az orrgarat oldalfalának rosszindulatú daganata I. stádium  
C1122 Az orrgarat oldalfalának rosszindulatú daganata II. stádium  
C1123 Az orrgarat oldalfalának rosszindulatú daganata III. stádium  
C1124 Az orrgarat oldalfalának rosszindulatú daganata IV. stádium  
C1130 Az orrgarat mellső falának rosszindulatú daganata  
C1131 Az orrgarat mellső falának rosszindulatú daganata I. stádium

- C1132 Az orrgarat mellső falának rosszindulatú daganata II. stádium  
C1133 Az orrgarat mellső falának rosszindulatú daganata III. stádium  
C1134 Az orrgarat mellső falának rosszindulatú daganata IV. stádium  
C1180 Az orrgarat átfedő elváltozása, rosszindulatú daganata  
C1181 Az orrgarat átfedő elváltozása, rosszindulatú daganata I. stádium  
C1182 Az orrgarat átfedő elváltozása, rosszindulatú daganata II. stádium  
C1183 Az orrgarat átfedő elváltozása, rosszindulatú daganata III. stádium  
C1184 Az orrgarat átfedő elváltozása, rosszindulatú daganata IV. stádium  
C1190 Orrgarat rosszindulatú daganata, k.m.n.  
C1191 Orrgarat rosszindulatú daganata, k.m.n. I. stádium  
C1192 Orrgarat rosszindulatú daganata, k.m.n. II. stádium  
C1193 Orrgarat rosszindulatú daganata, k.m.n. III. stádium  
C1194 Orrgarat rosszindulatú daganata, k.m.n. IV. stádium  
C1201 A sinus pyriformis rosszindulatú daganata I. stádium  
C1202 A sinus pyriformis rosszindulatú daganata II. stádium  
C1203 A sinus pyriformis rosszindulatú daganata III. stádium  
C1204 A sinus pyriformis rosszindulatú daganata IV. stádium  
C12H0 A sinus pyriformis rosszindulatú daganata  
C1300 Gyűrűporc mögötti terület rosszindulatú daganata  
C1301 Gyűrűporc mögötti terület rosszindulatú daganata I. stádium  
C1302 Gyűrűporc mögötti terület rosszindulatú daganata II. stádium  
C1303 Gyűrűporc mögötti terület rosszindulatú daganata III. stádium  
C1304 Gyűrűporc mögötti terület rosszindulatú daganata IV. stádium  
C1310 Aryepiglotticus redő hypopharynx felőli oldalának rosszind. daganata  
C1311 Aryepiglotticus redő hypopharynx felőli old. rosszind. dag. I. stád.  
C1312 Aryepiglotticus redő hypopharynx felőli old. rosszind. dag. II. stád.  
C1313 Aryepiglotticus redő hypopharynx felőli old. rosszind. dag. III. stád.  
C1314 Aryepiglotticus redő hypopharynx felőli old. rosszind. dag. IV. stád.  
C1320 A hypopharynx hátsó falának rosszindulatú daganata  
C1321 A hypopharynx hátsó falának rosszindulatú daganata I. stádium  
C1322 A hypopharynx hátsó falának rosszindulatú daganata II. stádium  
C1323 A hypopharynx hátsó falának rosszindulatú daganata III. stádium  
C1324 A hypopharynx hátsó falának rosszindulatú daganata IV. stádium  
C1380 A hypopharynx átfedő elváltozása, rosszindulatú daganata  
C1381 A hypopharynx átfedő elváltozása, rosszindulatú dag. I. stádium  
C1382 A hypopharynx átfedő elváltozása, rosszindulatú dag. II. stádium  
C1383 A hypopharynx átfedő elváltozása, rosszindulatú dag. III. stádium  
C1384 A hypopharynx átfedő elváltozása, rosszindulatú dag. IV. stádium  
C1390 Hypopharynx rosszindulatú daganata, k.m.n.  
C1391 Hypopharynx rosszindulatú daganata, k.m.n. I. stádium  
C1392 Hypopharynx rosszindulatú daganata, k.m.n. II. stádium  
C1393 Hypopharynx rosszindulatú daganata, k.m.n. III. stádium  
C1394 Hypopharynx rosszindulatú daganata, k.m.n. IV. stádium  
C1400 Garat rosszindulatú daganata, k.m.n.  
C1401 Garat rosszindulatú daganata, k.m.n. I. stádium  
C1402 Garat rosszindulatú daganata, k.m.n. II. stádium  
C1403 Garat rosszindulatú daganata, k.m.n. III. stádium  
C1404 Garat rosszindulatú daganata, k.m.n. IV. stádium  
C1410 Laryngopharynx rosszindulatú daganata  
C1411 Laryngopharynx rosszindulatú daganata I. stádium  
C1412 Laryngopharynx rosszindulatú daganata II. stádium  
C1413 Laryngopharynx rosszindulatú daganata III. stádium  
C1414 Laryngopharynx rosszindulatú daganata IV. stádium  
C1420 Waldeyer-gyűrű rosszindulatú daganata  
C1421 Waldeyer-gyűrű rosszindulatú daganata I. stádium  
C1422 Waldeyer-gyűrű rosszindulatú daganata II. stádium  
C1423 Waldeyer-gyűrű rosszindulatú daganata III. stádium  
C1424 Waldeyer-gyűrű rosszindulatú daganata IV. stádium  
C1480 Az ajak, a szájüreg és a garat átfedő elváltozása, rosszind. daganata  
C1481 Az ajak, a szájüreg és a garat átfedő elvált., rossz. dag. I.st.

- C1482 Az ajak, a szájüreg és a garat átfedő elvált., rossz. dag. II.st.  
 C1483 Az ajak, a szájüreg és a garat átfedő elvált., rossz. dag. III.st.  
 C1484 Az ajak, a szájüreg és a garat átfedő elvált., rossz. dag. IV.st.  
 x C1500 A nyelőcső nyaki szakaszának rosszindulatú daganata  
 x C1510 A nyelőcső mellüregi szakaszának rosszindulatú daganata  
 x C1520 A nyelőcső hasi szakaszának rosszindulatú daganata  
 x C1530 A nyelőcső felső harmadának rosszindulatú daganata  
 x C1540 A nyelőcső középső harmadának rosszindulatú daganata  
 x C1550 A nyelőcső alsó harmadának rosszindulatú daganata  
 x C1580 A nyelőcső átfedő elváltozása, rosszindulatú daganata  
 x C1590 Nyelőcső rosszindulatú daganata, k.m.n.  
 C5300 Endocervix rosszindulatú daganata  
 C5310 Exocervix rosszindulatú daganata  
 C5380 A méhnyak átfedő elváltozása, rosszindulatú daganata  
 C5390 Méhnyak rosszindulatú daganata, k.m.n.

**Fázisok leírása:**

**Beavatkozás kód: 73091      Kemoterápia, FAP/B protokoll szerint (01. fázis)**

**Fázis azonosító: 1      Fázis hossza: 1 [nap]**

5FU	Fluorouracyl	<b>Adagolás:</b>	500,0	mg/m <sup>2</sup>
ADM	Doxorubicin	<b>Adagolás:</b>	50,0	mg/m <sup>2</sup>
CDDP	Cisplatin	<b>Adagolás:</b>	70,0	mg/m <sup>2</sup>

Ellátási napok a ciklus kezdetétől:		1
Fázisok:		1
5FU	Fluorouracyl	*
ADM	Doxorubicin	*
CDDP	Cisplatin	*



**7313\* Kemoterápia, CDDP+MTX+BLM protokoll szerint**

**Protokoll időtartama** : 3 [nap]  
**Protokollok közti szünet** : 18 [nap]  
**Fázisok száma** : 1

**Diagnózisok:**

C5300 Endocervix rosszindulatú daganata  
 C5310 Exocervix rosszindulatú daganata  
 C5380 A méhnyak átfedő elváltozása, rosszindulatú daganata  
 C5390 Méhnyak rosszindulatú daganata, k.m.n.

**Fázisok leírása:**

**Beavatkozás kód:** 73131 **Kemoterápia, CDDP+MTX+BLM protokoll szerint (01. fázis)**

**Fázis azonosító:** 1 **Fázis hossza:** 3 [nap]

BLM	Bleomycin	<b>Adagolás:</b>	30,0	mg
CDDP	Cisplatin	<b>Adagolás:</b>	60,0	mg/m <sup>2</sup>
FOL	Calcium folinate	<b>Adagolás:</b>	120,0	mg/m <sup>2</sup>
MTX	Methotrexate	<b>Adagolás:</b>	300,0	mg/m <sup>2</sup>

Ellátási napok a ciklus kezdetétől:		1	2	3
Fázisok:		1	1	1
BLM	Bleomycin	*		
CDDP	Cisplatin	*		
FOL	Calcium folinate	*	*	*
MTX	Methotrexate	*		

## 7314\* Kemoterápia, VeIP protokoll szerint

**Protokoll időtartama** : 5 [nap]  
**Protokollok közti szünet** : 16 [nap]  
**Fázisok száma** : 1

### Diagnózisok:

C37H0 A csecsemőmirigy (thymus) rosszindulatú daganata  
 C3810 Elülső gátor rosszindulatú daganata  
 C3820 Hátsó gátor rosszindulatú daganata  
 C3830 Gátor rosszindulatú daganata, k.m.n.  
 C6200 Nem descendált here rosszindulatú daganata  
 C6210 Descendált here rosszindulatú daganata  
 C6290 Here rosszindulatú daganata, k.m.n.  
 C7860 A retroperitoneum és a hashártya másodlagos rosszindulatú daganata

### Fázisok leírása:

**Beavatkozás kód:** 73141 **Kemoterápia, VeIP protokoll szerint (01. fázis)**

**Fázis azonosító:** 1 **Fázis hossza:** 5 [nap]

CDDP	Cisplatin	<b>Adagolás:</b>	20,0	mg/m <sup>2</sup>
IFO	Ifosfamide	<b>Adagolás:</b>	1200,0	mg/m <sup>2</sup>
MESNA	Mesna	<b>Adagolás:</b>	1200,0	mg/m <sup>2</sup>
VBL	Vinblastine	<b>Adagolás:</b>	6,0	mg/m <sup>2</sup>

Ellátási napok a ciklus kezdetétől:		1	2	3	4	5
Fázisok:		1	1	1	1	1
CDDP	Cisplatin	*	*	*	*	*
IFO	Ifosfamide	*	*	*	*	*
MESNA	Mesna	*	*	*	*	*
VBL	Vinblastine	*	*			

**7315\* Kemoterápia, VeIP/A protokoll szerint**

**Protokoll időtartama** : 5 [nap]  
**Protokollok közti szünet** : 16 [nap]  
**Fázisok száma** : 1

**Diagnózisok:**

C37H0 A csecsemőmirigy (thymus) rosszindulatú daganata  
 C3810 Elülső gátor rosszindulatú daganata  
 C3820 Hátsó gátor rosszindulatú daganata  
 C3830 Gátor rosszindulatú daganata, k.m.n.  
 C6200 Nem descendált here rosszindulatú daganata  
 C6210 Descendált here rosszindulatú daganata  
 C6290 Here rosszindulatú daganata, k.m.n.  
 C7860 A retroperitoneum és a hashártya másodlagos rosszindulatú daganata

**Fázisok leírása:**

**Beavatkozás kód:** 73151 **Kemoterápia, VeIP/A protokoll szerint (01. fázis)**

**Fázis azonosító:** 1 **Fázis hossza:** 5 [nap]

CBP	Carboplatin	<b>Adagolás:</b>	600,0	mg/m <sup>2</sup>
IFO	Ifosfamide	<b>Adagolás:</b>	1200,0	mg/m <sup>2</sup>
VBL	Vinblastine	<b>Adagolás:</b>	6,0	mg/m <sup>2</sup>

Ellátási napok a ciklus kezdetétől:		1	2	3	4	5
Fázisok:		1	1	1	1	1
CBP	Carboplatin	*				
IFO	Ifosfamide	*	*	*	*	*
VBL	Vinblastine	*	*			

## 7316J Kemoterápia, VIP/J Carboplatinnal protokoll szerint

Protokoll időtartama : 5 [nap]  
 Protokollok közti szünet : 16 [nap]  
 Fázisok száma : 1

### Diagnózisok:

- x C37H0 A csecsemőmirigy (thymus) rosszindulatú daganata
- x C3810 Elülső gátor rosszindulatú daganata
- x C3820 Hátsó gátor rosszindulatú daganata
- x C3830 Gátor rosszindulatú daganata, k.m.n.
- C6200 Nem descendált here rosszindulatú daganata
- C6210 Descendált here rosszindulatú daganata
- C6290 Here rosszindulatú daganata, k.m.n.
- x C6300 Mellékhere rosszindulatú daganata
- x C6310 Ondózsínór rosszindulatú daganata
- x C6320 Herezacskó rosszindulatú daganata
- x C6370 Egyéb meghatározott férfi nemiszervek rosszindulatú daganata
- x C6380 A férfi nemiszervek átfedő elváltozása, rosszindulatú daganata
- x C6390 Férfi nemi szerv rosszindulatú daganata, k.m.n.
- x C64H0 A vese rosszindulatú daganata, kivéve a vesemedencét
- x C65H0 A vesemedence rosszindulatú daganata
- x C66H0 A húgyvezeték (ureter) rosszindulatú daganata
- x C6700 Húgyhólyag trigonumának rosszindulatú daganata
- x C6710 Húgyhólyag tető (vertex) rosszindulatú daganata
- x C6720 Húgyhólyag oldalfalának rosszindulatú daganata
- x C6730 Húgyhólyag mellső falának rosszindulatú daganata
- x C6740 Húgyhólyag hátsó falának rosszindulatú daganata
- x C6750 Húgyhólyag nyakának rosszindulatú daganata
- x C6760 Húgyvezeték nyílás (orificium) rosszindulatú daganata
- x C6770 Urachus rosszindulatú daganata
- x C6780 A húgyhólyag átfedő elváltozása, rosszindulatú daganata
- x C6790 Húgyhólyag rosszindulatú daganata, k.m.n.
- x C6800 Húgycső rosszindulatú daganata
- x C6810 Paraurethralis mirigyek rosszindulatú daganata
- x C6880 A húgyszervek átfedő elváltozása, rosszindulatú daganata
- x C6890 Húgyszerv rosszindulatú daganata, k.m.n.

### Fázisok leírása:

Beavatkozás kód: 73161 Kemoterápia, VIP/J Carboplatinnal protokoll szerint (01. fázis)

Fázis azonosító: 1 Fázis hossza: 5 [nap]

CBP	Carboplatin	Adagolás:	600,0	mg/m2
IFO	Ifosfamide	Adagolás:	1200,0	mg/m2
MESNA	Mesna	Adagolás:	1200,0	mg/m2
VP	Etoposide	Adagolás:	100,0	mg/m2

Ellátási napok a ciklus kezdetétől:		1	2	3	4	5
Fázisok:		1	1	1	1	1
CBP	Carboplatin	*				
IFO	Ifosfamide	*	*	*	*	*
MESNA	Mesna	*	*	*	*	*
VP	Etoposide	*	*	*	*	*

## 7317J Kemoterápia, CMV protokoll szerint

Protokoll időtartama : 22 [nap]  
 Protokollok közti szünet : 6 [nap]  
 Fázisok száma : 3

### Diagnózisok:

- x C64H0 A vese rosszindulatú daganata, kivéve a vesemedencét
- x C65H0 A vesemedence rosszindulatú daganata
- x C66H0 A húgyvezeték (ureter) rosszindulatú daganata
- x C6700 Húgyhólyag trigonumának rosszindulatú daganata
- x C6710 Húgyhólyag tető (vertex) rosszindulatú daganata
- x C6720 Húgyhólyag oldalfalának rosszindulatú daganata
- x C6730 Húgyhólyag mellső falának rosszindulatú daganata
- x C6740 Húgyhólyag hátsó falának rosszindulatú daganata
- x C6750 Húgyhólyag nyakának rosszindulatú daganata
- x C6760 Húgyvezeték nyílás (orificium) rosszindulatú daganata
- x C6770 Urachus rosszindulatú daganata
- x C6780 A húgyhólyag átfedő elváltozása, rosszindulatú daganata
- x C6790 Húgyhólyag rosszindulatú daganata, k.m.n.

### Fázisok leírása:

**Beavatkozás kód: 73171 Kemoterápia, CMV protokoll szerint (01. fázis)**

**Fázis azonosító: 1 Fázis hossza: 1 [nap]**

CBP	Carboplatin	Adagolás:	600,0	mg/m2
MTX	Methotrexate	Adagolás:	30,0	mg/m2
VBL	Vinblastine	Adagolás:	3,0	mg/m2

**Beavatkozás kód: 73172 Kemoterápia, CMV protokoll szerint (02. fázis)**

**Fázis azonosító: 2 Fázis hossza: 1 [nap]**

MTX	Methotrexate	Adagolás:	30,0	mg/m2
VBL	Vinblastine	Adagolás:	3,0	mg/m2

**Beavatkozás kód: 73173 Kemoterápia, CMV protokoll szerint (03. fázis)**

**Fázis azonosító: 3 Fázis hossza: 1 [nap]**

MTX	Methotrexate	Adagolás:	30,0	mg/m2
VBL	Vinblastine	Adagolás:	3,0	mg/m2

Ellátási napok a ciklus kezdetétől:	1	2	3	4	5	6	7	8	9	10	11	12	13	14	15
Fázisok:	1														2
CBP	Carboplatin	*													
MTX	Methotrexate	*													*
VBL	Vinblastine	*													*

Ellátási napok a ciklus kezdetétől:	16	17	18	19	20	21	22
Fázisok:							3
CBP	Carboplatin						
MTX	Methotrexate						*
VBL	Vinblastine						*

## 7318J Kemoterápia, INF-alfa+IL2+5FU protokoll szerint

Protokoll időtartama : 54 [nap]  
 Protokollok közti szünet : 16 [nap]  
 Fázisok száma : 8

### Diagnózisok:

#### 1-es típusú diagnózis ( alapbetegség)

x C64H0 A vese rosszindulatú daganata, kivéve a vesemedencét

#### 3-as típusú diagnózis (ápolást indokló fődiagnózis)

C7800 A tüdő másodlagos rosszindulatú daganata

C7950 A csontok és csontvelő másodlagos rosszindulatú daganata

#### Fázisok leírása:

<b>Beavatkozás kód:</b> 73181	<b>Kemoterápia, INF-alfa+IL2+5FU protokoll szerint (01. fázis)</b>		
<b>Fázis azonosító:</b> 1	<b>Fázis hossza: 5 [nap]</b>		
INTER Interferon	<b>Adagolás:</b>	9000000,0	NE
IL-2 Interleukin	<b>Adagolás:</b>	36000000,0	NE
<b>Beavatkozás kód:</b> 73182	<b>Kemoterápia, INF-alfa+IL2+5FU protokoll szerint (02. fázis)</b>		
<b>Fázis azonosító:</b> 2	<b>Fázis hossza: 5 [nap]</b>		
IL-2 Interleukin	<b>Adagolás:</b>	18000000,0	NE
INTER Interferon	<b>Adagolás:</b>	9000000,0	NE
<b>Beavatkozás kód:</b> 73183	<b>Kemoterápia, INF-alfa+IL2+5FU protokoll szerint (03. fázis)</b>		
<b>Fázis azonosító:</b> 3	<b>Fázis hossza: 5 [nap]</b>		
IL-2 Interleukin	<b>Adagolás:</b>	18000000,0	NE
INTER Interferon	<b>Adagolás:</b>	9000000,0	NE
<b>Beavatkozás kód:</b> 73184	<b>Kemoterápia, INF-alfa+IL2+5FU protokoll szerint (04. fázis)</b>		
<b>Fázis azonosító:</b> 4	<b>Fázis hossza: 5 [nap]</b>		
INTER Interferon	<b>Adagolás:</b>	9000000,0	NE
IL-2 Interleukin	<b>Adagolás:</b>	36000000,0	NE
<b>Beavatkozás kód:</b> 73185	<b>Kemoterápia, INF-alfa+IL2+5FU protokoll szerint (05. fázis)</b>		
<b>Fázis azonosító:</b> 5	<b>Fázis hossza: 5 [nap]</b>		
5FU Fluorouracyl	<b>Adagolás:</b>	1000,0	mg/m2
INTER Interferon	<b>Adagolás:</b>	9000000,0	NE
<b>Beavatkozás kód:</b> 73186	<b>Kemoterápia, INF-alfa+IL2+5FU protokoll szerint (06. fázis)</b>		
<b>Fázis azonosító:</b> 6	<b>Fázis hossza: 5 [nap]</b>		
5FU Fluorouracyl	<b>Adagolás:</b>	1000,0	mg/m2
INTER Interferon	<b>Adagolás:</b>	9000000,0	NE
<b>Beavatkozás kód:</b> 73187	<b>Kemoterápia, INF-alfa+IL2+5FU protokoll szerint (07. fázis)</b>		
<b>Fázis azonosító:</b> 7	<b>Fázis hossza: 5 [nap]</b>		
5FU Fluorouracyl	<b>Adagolás:</b>	1000,0	mg/m2
INTER Interferon	<b>Adagolás:</b>	9000000,0	NE

**Beavatkozás kód: 73188 Kemoterápia, INF-alfa+IL2+5FU protokoll szerint (08. fázis)**

**Fázis azonosító: 8**

**Fázis hossza: 5 [nap]**

5FU Fluorouracyl

Adagolás: 1000,0

mg/m<sup>2</sup>

INTER Interferon

Adagolás: 9000000,0

NE

Ellátási napok a ciklus kezdetétől:		1	2	3	4	5	6	7	8	9	10	11	12	13	14	15
Fázisok:		1	1	1	1	1			2	2	2	2	2			3
INTER	Interferon	*		*		*			*		*		*			*
IL-2	Interleukin			*	*	*										
IL-2	Interleukin								*				*			*
5FU	Fluorouracyl															

Ellátási napok a ciklus kezdetétől:		16	17	18	19	20	21	22	23	24	25	26	27	28	29	30
Fázisok:		3	3	3	3			4	4	4	4	4			5	5
INTER	Interferon		*		*			*		*		*			*	
IL-2	Interleukin									*	*	*				
IL-2	Interleukin				*											
5FU	Fluorouracyl														*	

Ellátási napok a ciklus kezdetétől:		31	32	33	34	35	36	37	38	39	40	41	42	43	44	45
Fázisok:		5	5	5			6	6	6	6	6			7	7	7
INTER	Interferon	*		*			*		*		*			*		*
IL-2	Interleukin															
IL-2	Interleukin															
5FU	Fluorouracyl						*							*		

Ellátási napok a ciklus kezdetétől:		46	47	48	49	50	51	52	53	54
Fázisok:		7	7			8	8	8	8	8
INTER	Interferon		*			*		*		*
IL-2	Interleukin									
IL-2	Interleukin									
5FU	Fluorouracyl					*				

## 7319J Kemoterápia, CDDP+5FU/D protokoll szerint

**Protokoll időtartama** : 5 [nap]  
**Protokollok közti szünet** : 23 [nap]  
**Fázisok száma** : 1

### Diagnózisok:

- x C6000 Fityma rosszindulatú daganata
- x C6010 Hímvesző makkjának rosszindulatú daganata
- x C6020 Hímvesző barlangos testének rosszindulatú daganata
- x C6080 A hímvesző átfedő elváltozása, rosszindulatú daganata
- x C6090 Hímvesző rosszindulatú daganata, k.m.n.

### Fázisok leírása:

**Beavatkozás kód:** 73191 **Kemoterápia, CDDP+5FU/D protokoll szerint (01. fázis)**

**Fázis azonosító:** 1 **Fázis hossza:** 5 [nap]  
 5FU Fluorouracyl **Adagolás:** 1000,0 mg/m<sup>2</sup>  
 CDDP Cisplatin **Adagolás:** 30,0 mg/m<sup>2</sup>

Ellátási napok a ciklus kezdetétől:		1	2	3	4	5
Fázisok:		1	1	1	1	1
5FU	Fluorouracyl	*	*	*	*	*
CDDP	Cisplatin	*	*	*	*	*



## 7320J Kemoterápia, GEM+CBP/C protokoll szerint

**Protokoll időtartama** : 8 [nap]  
**Protokollok közti szünet** : 13 [nap]  
**Fázisok száma** : 2

### Diagnózisok:

- C3400 Főhörgő rosszindulatú daganata
- C3410 Felső lebeny, hörgő vagy tüdő rosszindulatú daganata
- C3420 Középső lebeny, hörgő vagy tüdő rosszindulatú daganata
- C3430 Alsó lebeny, hörgő vagy tüdő rosszindulatú daganata
- C3480 A hörgő és tüdő átfedő elváltozása, rosszindulatú daganata
- C3490 Hörgő vagy tüdő rosszindulatú daganata, k.m.n.
- x C64H0 A vese rosszindulatú daganata, kivéve a vesemedencét
- C65H0 A vesemedence rosszindulatú daganata
- C66H0 A húgyvezeték (ureter) rosszindulatú daganata
- C6700 Húgyhólyag trigonumának rosszindulatú daganata
- C6710 Húgyhólyag tető (vertex) rosszindulatú daganata
- C6720 Húgyhólyag oldalfalának rosszindulatú daganata
- C6730 Húgyhólyag mellső falának rosszindulatú daganata
- C6740 Húgyhólyag hátsó falának rosszindulatú daganata
- C6750 Húgyhólyag nyakának rosszindulatú daganata
- C6760 Húgyvezeték nyílás (orificium) rosszindulatú daganata
- C6770 Urachus rosszindulatú daganata
- C6780 A húgyhólyag átfedő elváltozása, rosszindulatú daganata
- C6790 Húgyhólyag rosszindulatú daganata, k.m.n.
- x C6800 Húgycső rosszindulatú daganata
- x C6810 Paraurethralis mirigyek rosszindulatú daganata
- x C6880 A húgyszervek átfedő elváltozása, rosszindulatú daganata
- x C6890 Húgyszerv rosszindulatú daganata, k.m.n.

### Fázisok leírása:

**Beavatkozás kód: 73201 Kemoterápia, GEM+CBP/C protokoll szerint (01. fázis)**

**Fázis azonosító: 1 Fázis hossza: 1 [nap]**  
 CBP Carboplatin **Adagolás:** 500,0 mg/m2  
 GEM Gemcitabine **Adagolás:** 1000,0 mg/m2

**Beavatkozás kód: 73202 Kemoterápia, GEM+CBP/C protokoll szerint (02. fázis)**

**Fázis azonosító: 2 Fázis hossza: 1 [nap]**  
 GEM Gemcitabine **Adagolás:** 1000,0 mg/m2

Ellátási napok a ciklus kezdetétől:	1	2	3	4	5	6	7	8
Fázisok:	1							2
CBP	Carboplatin	*						
GEM	Gemcitabine	*						*

## 7321\* Kemoterápia, CISCA protokoll szerint

**Protokoll időtartama** : 1 [nap]  
**Protokollok közti szünet** : 20 [nap]  
**Fázisok száma** : 1

### Diagnózisok:

C65H0 A vesemedence rosszindulatú daganata  
 C66H0 A húgyvezeték (ureter) rosszindulatú daganata  
 C6700 Húgyhólyag trigonumának rosszindulatú daganata  
 C6710 Húgyhólyag tető (vertex) rosszindulatú daganata  
 C6720 Húgyhólyag oldalfalának rosszindulatú daganata  
 C6730 Húgyhólyag mellső falának rosszindulatú daganata  
 C6740 Húgyhólyag hátsó falának rosszindulatú daganata  
 C6750 Húgyhólyag nyakának rosszindulatú daganata  
 C6760 Húgyvezeték nyílás (orificium) rosszindulatú daganata  
 C6770 Urachus rosszindulatú daganata  
 C6780 A húgyhólyag átfedő elváltozása, rosszindulatú daganata  
 C6790 Húgyhólyag rosszindulatú daganata, k.m.n.

### Fázisok leírása:

**Beavatkozás kód:** 73211 **Kemoterápia, CISCA protokoll szerint (01. fázis)**

**Fázis azonosító:** 1 **Fázis hossza:** 1 [nap]

ADM	Doxorubicin	<b>Adagolás:</b>	40,0	mg/m <sup>2</sup>
CDDP	Cisplatin	<b>Adagolás:</b>	75,0	mg/m <sup>2</sup>
CPH	Cyclophosphamide	<b>Adagolás:</b>	750,0	mg/m <sup>2</sup>

Ellátási napok a ciklus kezdetétől:		1
Fázisok:		1
ADM	Doxorubicin	*
CDDP	Cisplatin	*
CPH	Cyclophosphamide	*

## 7322J Kemoterápia, CMV/C protokoll szerint

Protokoll időtartama : 8 [nap]  
 Protokollok közti szünet : 13 [nap]  
 Fázisok száma : 2

### Diagnózisok:

- x C65H0 A vesemedence rosszindulatú daganata
- x C66H0 A húgyvezeték (ureter) rosszindulatú daganata
- x C6700 Húgyhólyag trigonumának rosszindulatú daganata
- x C6710 Húgyhólyag tető (vertex) rosszindulatú daganata
- x C6720 Húgyhólyag oldalfalának rosszindulatú daganata
- x C6730 Húgyhólyag mellső falának rosszindulatú daganata
- x C6740 Húgyhólyag hátsó falának rosszindulatú daganata
- x C6750 Húgyhólyag nyakának rosszindulatú daganata
- x C6760 Húgyvezeték nyílás (orificium) rosszindulatú daganata
- x C6770 Urachus rosszindulatú daganata
- x C6780 A húgyhólyag átfedő elváltozása, rosszindulatú daganata
- x C6790 Húgyhólyag rosszindulatú daganata, k.m.n.

### Fázisok leírása:

**Beavatkozás kód: 73221 Kemoterápia, CMV/C protokoll szerint (01. fázis)**

**Fázis azonosító: 1 Fázis hossza: 2 [nap]**

MTX	Methotrexate	<b>Adagolás:</b>	30,0	mg/m2
VBL	Vinblastine	<b>Adagolás:</b>	3,0	mg/m2
CDDP	Cisplatin	<b>Adagolás:</b>	75,0	mg/m2

**Beavatkozás kód: 73222 Kemoterápia, CMV/C protokoll szerint (02. fázis)**

**Fázis azonosító: 2 Fázis hossza: 1 [nap]**

MTX	Methotrexate	<b>Adagolás:</b>	30,0	mg/m2
VBL	Vinblastine	<b>Adagolás:</b>	3,0	mg/m2

Ellátási napok a ciklus kezdetétől:		1	2	3	4	5	6	7	8
Fázisok:		1	1						2
MTX	Methotrexate	*							*
VBL	Vinblastine	*							*
CDDP	Cisplatin		*						

## 7325J Kemoterápia, CBP+BCNU protokoll szerint

**Protokoll időtartama** : 1 [nap]  
**Protokollok közti szünet** : 41 [nap]  
**Fázisok száma** : 1

### Diagnózisok:

- x C7700 A fej, az arc és a nyak nyirokcsomóinak rosszindulatú daganata
- x C7710 Intrathoracalis nyirokcsomók rosszindulatú daganata
- x C7720 Intraabdominalis nyirokcsomók rosszindulatú daganata
- x C7730 A hónalj és a felső végtag nyirokcsomóinak rosszindulatú daganata
- x C7740 A lágyék és az alsó végtag nyirokcsomóinak rosszindulatú daganata
- x C7750 Medencei nyirokcsomók rosszindulatú daganata
- x C7780 Több régió nyirokcsomóinak rosszindulatú daganata
- x C7790 Nyirokcsomó rosszindulatú daganata, k.m.n.
- x C7800 A tüdő másodlagos rosszindulatú daganata
- x C7810 A gátor másodlagos rosszindulatú daganata
- x C7820 A mellhártya másodlagos rosszindulatú daganata
- x C7830 Egyéb és k.m.n. légzőszerv másodlagos rosszindulatú daganata
- x C7840 A vékonybél másodlagos rosszindulatú daganata
- x C7850 A vastagbél és végbél másodlagos rosszindulatú daganata
- x C7860 A retroperitoneum és a hashártya másodlagos rosszindulatú daganata
- x C7870 A máj másodlagos rosszindulatú daganata
- x C7880 Egyéb és k.m.n. emésztőszerv másodlagos rosszindulatú daganata
- x C7900 A vese és a vesemedence másodlagos rosszindulatú daganata
- x C7910 A húgyhólyag és egyéb húgyszervek másodlagos rosszindulatú daganata
- x C7920 A bőr másodlagos rosszindulatú daganata
- x C7930 Az agy és agyburkok másodlagos rosszindulatú daganata
- x C7940 A központi idegrendszer k.m.n. részének másodlagos rosszind. daganata
- x C7950 A csontok és csontvelő másodlagos rosszindulatú daganata
- x C7951 A koponya csontjának másodlagos rosszindulatú daganata
- x C7952 A gerincoszlop csontjainak másodlagos rosszind. daganata
- x C7960 A petefészek másodlagos rosszindulatú daganata
- x C7970 A mellékvese másodlagos rosszindulatú daganata
- x C7980 Egyéb meghatározott lokalizáció másodlagos rosszindulatú daganata

### Fázisok leírása:

**Beavatkozás kód:** 73251 **Kemoterápia, CBP+BCNU protokoll szerint (01. fázis)**

**Fázis azonosító:** 1 **Fázis hossza:** 1 [nap]

BCNU	Carmustine	<b>Adagolás:</b>	150,0	mg/m <sup>2</sup>
CBP	Carboplatin	<b>Adagolás:</b>	300,0	mg/m <sup>2</sup>

Ellátási napok a ciklus kezdetétől:	1	
Fázisok:	1	
BCNU	Carmustine	*
CBP	Carboplatin	*

**7326X Kemoterápia, PBD/B protokoll szerint**

**Protokoll időtartama** : 3 [nap]  
**Protokollok közti szünet** : 39 [nap]  
**Fázisok száma** : 1

**Diagnózisok:**

- x C7700 A fej, az arc és a nyak nyirokcsomóinak rosszindulatú daganata
- x C7710 Intrathoracalis nyirokcsomók rosszindulatú daganata
- x C7720 Intraabdominalis nyirokcsomók rosszindulatú daganata
- x C7730 A hónalj és a felső végtag nyirokcsomóinak rosszindulatú daganata
- x C7740 A lágyék és az alsó végtag nyirokcsomóinak rosszindulatú daganata
- x C7750 Medencei nyirokcsomók rosszindulatú daganata
- x C7780 Több régió nyirokcsomóinak rosszindulatú daganata
- x C7790 Nyirokcsomó rosszindulatú daganata, k.m.n.
- x C7800 A tüdő másodlagos rosszindulatú daganata
- x C7810 A gátor másodlagos rosszindulatú daganata
- x C7820 A mellhártya másodlagos rosszindulatú daganata
- x C7830 Egyéb és k.m.n. légzőszerv másodlagos rosszindulatú daganata
- x C7840 A vékonybél másodlagos rosszindulatú daganata
- x C7850 A vastagbél és végbél másodlagos rosszindulatú daganata
- x C7860 A retroperitoneum és a hashártya másodlagos rosszindulatú daganata
- x C7870 A máj másodlagos rosszindulatú daganata
- x C7880 Egyéb és k.m.n. emésztőszerv másodlagos rosszindulatú daganata
- x C7900 A vese és a vesemedence másodlagos rosszindulatú daganata
- x C7910 A húgyhólyag és egyéb húgyszervek másodlagos rosszindulatú daganata
- x C7920 A bőr másodlagos rosszindulatú daganata
- x C7930 Az agy és agyburkok másodlagos rosszindulatú daganata
- x C7940 A központi idegrendszer k.m.n. részének másodlagos rosszind. daganata
- x C7950 A csontok és csontvelő másodlagos rosszindulatú daganata
- x C7951 A koponya csontjának másodlagos rosszindulatú daganata
- x C7952 A gerincoszlop csontjainak másodlagos rosszind. daganata
- x C7960 A petefészek másodlagos rosszindulatú daganata
- x C7970 A mellékvese másodlagos rosszindulatú daganata
- x C7980 Egyéb meghatározott lokalizáció másodlagos rosszindulatú daganata

**Fázisok leírása:**

**Beavatkozás kód:** 73261 **Kemoterápia, PBD/B protokoll szerint (01. fázis)**

**Fázis azonosító:** 1 **Fázis hossza:** 3 [nap]

BCNU	Carmustine	<b>Adagolás:</b>	150,0	mg/m2
CBP	Carboplatin	<b>Adagolás:</b>	300,0	mg/m2
DTIC	Dacarbazine	<b>Adagolás:</b>	220,0	mg/m2

Ellátási napok a ciklus kezdetétől:	1	2	3
Fázisok:	1	1	1
BCNU	Carmustine	*	
CBP	Carboplatin	*	
DTIC	Dacarbazine	*	*

## 7327\* Kemoterápia, CDDP+EPI protokoll szerint

**Protokoll időtartama** : 3 [nap]  
**Protokollok közti szünet** : 25 [nap]  
**Fázisok száma** : 1

### Diagnózisok:

C4400 Az ajak bőrének rosszindulatú daganata  
 C4401 Az ajak bőrének rosszindulatú daganata, spinalioma  
 C4402 Az ajak bőrének rosszindulatú daganata, egyéb sejttípus  
 C4410 A szemhéj bőrének rosszindulatú daganata, beleértve a szemzugot  
 C4411 A szemhéj bőrének rosszindulatú daganata, spinalioma  
 C4412 A szemhéj bőrének rosszindulatú daganata, egyéb sejttípus  
 C4420 A fül és a külső hallójárat bőrének rosszindulatú daganata  
 C4421 A fül és a külső hallójárat bőrének rosszindulatú daganata, spinalioma  
 C4422 A fül-külső hallójárat bőrének rosszindulatú daganata, egyéb sejttípus  
 C4430 Az arc egyéb és k.m.n. része bőrének rosszindulatú daganata  
 C4431 Az arc egyéb része bőrének rosszindulatú daganata, spinalioma  
 C4432 Az arc egyéb része bőrének rosszindulatú daganata, egyéb sejttípus  
 C4440 A hajas fejbőr és a nyak bőrének rosszindulatú daganata  
 C4441 A hajas fejbőr - nyak bőrének rosszindulatú daganata, spinalioma  
 C4442 A hajas fejbőr - nyak bőrének rosszindulatú daganata, egyéb sejttípus  
 C4450 A törzs bőrének rosszindulatú daganata  
 C4451 A törzs bőrének rosszindulatú daganata, spinalioma  
 C4452 A törzs bőrének rosszindulatú daganata, egyéb sejttípus  
 C4460 A felső végtag bőrének rosszindulatú daganata, beleértve a vállat  
 C4461 A felső végtag bőrének rosszindulatú daganata, spinalioma  
 C4462 A felső végtag bőrének rosszindulatú daganata, egyéb sejttípus  
 C4470 Az alsó végtag bőrének rosszindulatú daganata, beleértve a csípőt  
 C4471 Az alsó végtag bőrének rosszindulatú daganata, spinalioma  
 C4472 Az alsó végtag bőrének rosszindulatú daganata, egyéb sejttípus  
 C4480 A bőr átfedő elváltozása, rosszindulatú daganata  
 C4481 A bőr átfedő elváltozása, rosszindulatú daganata, spinalioma  
 C4482 A bőr átfedő elváltozása, rosszindulatú daganata, egyéb sejttípus  
 C4490 A bőr rosszindulatú daganata, k.m.n.  
 C4491 A bőr rosszindulatú daganata, k.m.n., spinalioma  
 C4492 A bőr rosszindulatú daganata, k.m.n., egyéb sejttípus  
 C7700 A fej, az arc és a nyak nyirokcsomóinak rosszindulatú daganata  
 C7710 Intra-thoracalis nyirokcsomók rosszindulatú daganata  
 C7720 Intra-abdominalis nyirokcsomók rosszindulatú daganata  
 C7730 A hónalj és a felső végtag nyirokcsomóinak rosszindulatú daganata  
 C7740 A lágyék és az alsó végtag nyirokcsomóinak rosszindulatú daganata  
 C7750 Medencei nyirokcsomók rosszindulatú daganata  
 C7780 Több régió nyirokcsomóinak rosszindulatú daganata  
 C7790 Nyirokcsomó rosszindulatú daganata, k.m.n.  
 C7800 A tüdő másodlagos rosszindulatú daganata  
 C7810 A gátor másodlagos rosszindulatú daganata  
 C7820 A mellhártya másodlagos rosszindulatú daganata  
 C7830 Egyéb és k.m.n. légzőszerv másodlagos rosszindulatú daganata  
 C7840 A vékonybél másodlagos rosszindulatú daganata  
 C7850 A vastagbél és végbél másodlagos rosszindulatú daganata  
 C7860 A retroperitoneum és a hashártya másodlagos rosszindulatú daganata  
 C7870 A máj másodlagos rosszindulatú daganata  
 C7880 Egyéb és k.m.n. emésztőszerv másodlagos rosszindulatú daganata  
 C7900 A vese és a vesemedence másodlagos rosszindulatú daganata  
 C7910 A húgyhólyag és egyéb húgyszervek másodlagos rosszindulatú daganata  
 C7920 A bőr másodlagos rosszindulatú daganata  
 C7930 Az agy és agyburkok másodlagos rosszindulatú daganata

C7940 A központi idegrendszer k.m.n. részének másodlagos rosszind. daganata  
 C7950 A csontok és csontvelő másodlagos rosszindulatú daganata  
 C7951 A koponya csontjának másodlagos rosszindulatú daganata  
 C7952 A gerincoszlop csontjainak másodlagos rosszind. daganata  
 C7960 A petefészek másodlagos rosszindulatú daganata  
 C7970 A mellékvese másodlagos rosszindulatú daganata  
 C7980 Egyéb meghatározott lokalizáció másodlagos rosszindulatú daganata

**Fázisok leírása:**

**Beavatkozás kód: 73271      Kemoterápia, CDDP+EPI protokoll szerint (01. fázis)**

**Fázis azonosító: 1      Fázis hossza: 3 [nap]**  
 CDDP      Cisplatin      **Adagolás:**      35,0      mg/m2  
 EPI      Epirubicin      **Adagolás:**      40,0      mg/m2

Ellátási napok a ciklus kezdetétől:	1	2	3
Fázisok:	1	1	1
CDDP	Cisplatin	*	* *
EPI	Epirubicin	*	* *

## 7328\* Kemoterápia, CDDP+EPI+BLM protokoll szerint

**Protokoll időtartama** : 4 [nap]  
**Protokollok közti szünet** : 24 [nap]  
**Fázisok száma** : 1

### Diagnózisok:

C4400 Az ajak bőrének rosszindulatú daganata  
 C4401 Az ajak bőrének rosszindulatú daganata, spinalioma  
 C4402 Az ajak bőrének rosszindulatú daganata, egyéb sejtípus  
 C4410 A szemhéj bőrének rosszindulatú daganata, beleértve a szemzugot  
 C4411 A szemhéj bőrének rosszindulatú daganata, spinalioma  
 C4412 A szemhéj bőrének rosszindulatú daganata, egyéb sejtípus  
 C4420 A fül és a külső hallójárat bőrének rosszindulatú daganata  
 C4421 A fül és a külső hallójárat bőrének rosszindulatú daganata, spinalioma  
 C4422 A fül-külső hallójárat bőrének rosszindulatú daganata, egyéb sejtípus  
 C4430 Az arc egyéb és k.m.n. része bőrének rosszindulatú daganata  
 C4431 Az arc egyéb része bőrének rosszindulatú daganata, spinalioma  
 C4432 Az arc egyéb része bőrének rosszindulatú daganata, egyéb sejtípus  
 C4440 A hajas fejbőr és a nyak bőrének rosszindulatú daganata  
 C4441 A hajas fejbőr - nyak bőrének rosszindulatú daganata, spinalioma  
 C4442 A hajas fejbőr - nyak bőrének rosszindulatú daganata, egyéb sejtípus  
 C4450 A törzs bőrének rosszindulatú daganata  
 C4451 A törzs bőrének rosszindulatú daganata, spinalioma  
 C4452 A törzs bőrének rosszindulatú daganata, egyéb sejtípus  
 C4460 A felső végtag bőrének rosszindulatú daganata, beleértve a vállat  
 C4461 A felső végtag bőrének rosszindulatú daganata, spinalioma  
 C4462 A felső végtag bőrének rosszindulatú daganata, egyéb sejtípus  
 C4470 Az alsó végtag bőrének rosszindulatú daganata, beleértve a csípőt  
 C4471 Az alsó végtag bőrének rosszindulatú daganata, spinalioma  
 C4472 Az alsó végtag bőrének rosszindulatú daganata, egyéb sejtípus  
 C4480 A bőr átfedő elváltozása, rosszindulatú daganata  
 C4481 A bőr átfedő elváltozása, rosszindulatú daganata, spinalioma  
 C4482 A bőr átfedő elváltozása, rosszindulatú daganata, egyéb sejtípus  
 C4490 A bőr rosszindulatú daganata, k.m.n.  
 C4491 A bőr rosszindulatú daganata, k.m.n., spinalioma  
 C4492 A bőr rosszindulatú daganata, k.m.n., egyéb sejtípus  
 C7700 A fej, az arc és a nyak nyirokcsomóinak rosszindulatú daganata  
 C7710 Intra-thoracalis nyirokcsomók rosszindulatú daganata  
 C7720 Intra-abdominalis nyirokcsomók rosszindulatú daganata  
 C7730 A hónalj és a felső végtag nyirokcsomóinak rosszindulatú daganata  
 C7740 A lágyék és az alsó végtag nyirokcsomóinak rosszindulatú daganata  
 C7750 Medencei nyirokcsomók rosszindulatú daganata  
 C7780 Több régió nyirokcsomóinak rosszindulatú daganata  
 C7790 Nyirokcsomó rosszindulatú daganata, k.m.n.  
 C7800 A tüdő másodlagos rosszindulatú daganata  
 C7810 A gátor másodlagos rosszindulatú daganata  
 C7820 A mellhártya másodlagos rosszindulatú daganata  
 C7830 Egyéb és k.m.n. légzőszerv másodlagos rosszindulatú daganata  
 C7840 A vékonybél másodlagos rosszindulatú daganata  
 C7850 A vastagbél és végbél másodlagos rosszindulatú daganata  
 C7860 A retroperitoneum és a hashártya másodlagos rosszindulatú daganata  
 C7870 A máj másodlagos rosszindulatú daganata  
 C7880 Egyéb és k.m.n. emésztőszerv másodlagos rosszindulatú daganata  
 C7900 A vese és a vesemedence másodlagos rosszindulatú daganata  
 C7910 A húgyhólyag és egyéb húgyszervek másodlagos rosszindulatú daganata  
 C7920 A bőr másodlagos rosszindulatú daganata  
 C7930 Az agy és agyburkok másodlagos rosszindulatú daganata



C7940 A központi idegrendszer k.m.n. részének másodlagos rosszind. daganata  
 C7950 A csontok és csontvelő másodlagos rosszindulatú daganata  
 C7951 A koponya csontjának másodlagos rosszindulatú daganata  
 C7952 A gerincoszlop csontjainak másodlagos rosszind. daganata  
 C7960 A petefészek másodlagos rosszindulatú daganata  
 C7970 A mellékvese másodlagos rosszindulatú daganata  
 C7980 Egyéb meghatározott lokalizáció másodlagos rosszindulatú daganata

**Fázisok leírása:**

**Beavatkozás kód: 73281      Kemoterápia, CDDP+EPI+BLM protokoll szerint (01. fázis)**

**Fázis azonosító: 1      Fázis hossza: 4 [nap]**

BLM	Bleomycin	<b>Adagolás:</b>	10,0	mg
CDDP	Cisplatin	<b>Adagolás:</b>	20,0	mg/m <sup>2</sup>
EPI	Epirubicin	<b>Adagolás:</b>	30,0	mg/m <sup>2</sup>

Ellátási napok a ciklus kezdetétől:		1	2	3	4
Fázisok:		1	1	1	1
BLM	Bleomycin	*	*	*	*
CDDP	Cisplatin	*	*	*	*
EPI	Epirubicin	*	*	*	

### 7331\* Kemoterápia, BECA protokoll szerint

Protokoll időtartama : 16 [nap]  
 Protokollok közti szünet : 5 [nap]  
 Fázisok száma : 3

#### Diagnózisok:

C56H0 A petefészek rosszindulatú daganata  
 C6200 Nem descendált here rosszindulatú daganata  
 C6210 Descendált here rosszindulatú daganata  
 C6290 Here rosszindulatú daganata, k.m.n.

#### Fázisok leírása:

**Beavatkozás kód: 73311 Kemoterápia, BECA protokoll szerint (01. fázis)**

**Fázis azonosító: 1 Fázis hossza: 5 [nap]**

CBP	Carboplatin	Adagolás:	300,0	mg/m <sup>2</sup>
VP	Etoposide	Adagolás:	100,0	mg/m <sup>2</sup>
BLM	Bleomycin	Adagolás:	30,0	mg

**Beavatkozás kód: 73312 Kemoterápia, BECA protokoll szerint (02. fázis)**

**Fázis azonosító: 2 Fázis hossza: 1 [nap]**

BLM	Bleomycin	Adagolás:	30,0	mg
-----	-----------	-----------	------	----

**Beavatkozás kód: 73313 Kemoterápia, BECA protokoll szerint (03. fázis)**

**Fázis azonosító: 3 Fázis hossza: 1 [nap]**

BLM	Bleomycin	Adagolás:	30,0	mg
-----	-----------	-----------	------	----

Ellátási napok a ciklus kezdetétől:	1	2	3	4	5	6	7	8	9	10	11	12	13	14	15
Fázisok:	1	1	1	1	1				2						
CBP	Carboplatin	*													
VP	Etoposide	*	*	*	*	*									
BLM	Bleomycin		*						*						

Ellátási napok a ciklus kezdetétől:	16
Fázisok:	3
CBP	Carboplatin
VP	Etoposide
BLM	Bleomycin

**7332\* Kemoterápia, BEP/A protokoll szerint**

Protokoll időtartama : 15 [nap]  
 Protokollok közti szünet : 6 [nap]  
 Fázisok száma : 3

**Diagnózisok:**

C56H0 A petefészek rosszindulatú daganata  
 C6200 Nem descendált here rosszindulatú daganata  
 C6210 Descendált here rosszindulatú daganata  
 C6290 Here rosszindulatú daganata, k.m.n.

**Fázisok leírása:**

**Beavatkozás kód: 73321 Kemoterápia, BEP/A protokoll szerint (01. fázis)**

**Fázis azonosító: 1 Fázis hossza: 5 [nap]**

CDDP	Cisplatin	Adagolás:	20,0	mg/m2
VP	Etoposide	Adagolás:	100,0	mg/m2
BLM	Bleomycin	Adagolás:	30,0	mg

**Beavatkozás kód: 73322 Kemoterápia, BEP/A protokoll szerint (02. fázis)**

**Fázis azonosító: 2 Fázis hossza: 1 [nap]**

BLM	Bleomycin	Adagolás:	30,0	mg
-----	-----------	-----------	------	----

**Beavatkozás kód: 73323 Kemoterápia, BEP/A protokoll szerint (03. fázis)**

**Fázis azonosító: 3 Fázis hossza: 1 [nap]**

BLM	Bleomycin	Adagolás:	30,0	mg
-----	-----------	-----------	------	----

Ellátási napok a ciklus kezdetétől:		1	2	3	4	5	6	7	8	9	10	11	12	13	14	15
Fázisok:		1	1	1	1	1			2							3
CDDP	Cisplatin	*	*	*	*	*										
VP	Etoposide	*	*	*	*	*										
BLM	Bleomycin		*						*							*

### 7333\* Kemoterápia, CBP+CPH protokoll szerint

**Protokoll időtartama** : 1 [nap]  
**Protokollok közti szünet** : 20 [nap]  
**Fázisok száma** : 1

#### Diagnózisok:

C5000 Mellbimbó és bimbóudvar rosszindulatú daganata  
 C5010 Az emlő központi részének rosszindulatú daganata  
 C5020 Az emlő felső-belső negyedének rosszindulatú daganata  
 C5030 Az emlő alsó-belső negyedének rosszindulatú daganata  
 C5040 Az emlő felső-külső negyedének rosszindulatú daganata  
 C5050 Az emlő alsó-külső negyedének rosszindulatú daganata  
 C5060 Az emlő hónalji részének rosszindulatú daganata  
 C5080 Az emlő átfedő elváltozása, rosszindulatú daganata  
 C5090 Emlő rosszindulatú daganata, k.m.n.  
 C56H0 A petefészek rosszindulatú daganata

#### Fázisok leírása:

**Beavatkozás kód:** 73331 **Kemoterápia, CBP+CPH protokoll szerint (01. fázis)**

**Fázis azonosító:** 1 **Fázis hossza:** 1 [nap]  
 CBP Carboplatin **Adagolás:** 300,0 mg/m<sup>2</sup>  
 CPH Cyclophosphamide **Adagolás:** 600,0 mg/m<sup>2</sup>

Ellátási napok a ciklus kezdetétől:		1
Fázisok:		1
CBP	Carboplatin	*
CPH	Cyclophosphamide	*

**7335\* Kemoterápia, TPF protokoll szerint**

**Protokoll időtartama** : 4 [nap]  
**Protokollok közti szünet** : 17 [nap]  
**Fázisok száma** : 1

**Diagnózisok:**

C0000 Felső ajak, külső felszín rosszindulatú daganata  
C0010 Alsó ajak külső felszín rosszindulatú daganata  
C0020 Ajak, k.m.n. rosszindulatú daganata  
C0030 Felső ajak, belső felszín rosszindulatú daganata  
C0040 Alsó ajak, belső felszín rosszindulatú daganata  
C0050 Ajak, nem meghatározott belső felszín rosszindulatú daganata  
C0060 Ajakzug rosszindulatú daganata  
C0080 Az ajak átfedő elváltozása, rosszindulatú daganata  
C0090 Ajak rosszindulatú daganata, k.m.n.  
C0101 A nyelvgyök rosszindulatú daganata I. stádium  
C0102 A nyelvgyök rosszindulatú daganata II. stádium  
C0103 A nyelvgyök rosszindulatú daganata III. stádium  
C0104 A nyelvgyök rosszindulatú daganata IV. stádium  
C01H0 A nyelvgyök rosszindulatú daganata  
C0200 A nyelv háti felszínének rosszindulatú daganata  
C0201 A nyelv háti felszínének rosszindulatú daganata I. stádium  
C0202 A nyelv háti felszínének rosszindulatú daganata II. stádium  
C0203 A nyelv háti felszínének rosszindulatú daganata III. stádium  
C0204 A nyelv háti felszínének rosszindulatú daganata IV. stádium  
C0210 A nyelv szélének rosszindulatú daganata  
C0211 A nyelv szélének rosszindulatú daganata I. stádium  
C0212 A nyelv szélének rosszindulatú daganata II. stádium  
C0213 A nyelv szélének rosszindulatú daganata III. stádium  
C0214 A nyelv szélének rosszindulatú daganata IV. stádium  
C0220 A nyelv alsó felszínének rosszindulatú daganata  
C0221 A nyelv alsó felszínének rosszindulatú daganata I. stádium  
C0222 A nyelv alsó felszínének rosszindulatú daganata II. stádium  
C0223 A nyelv alsó felszínének rosszindulatú daganata III. stádium  
C0224 A nyelv alsó felszínének rosszindulatú daganata IV. stádium  
C0230 A nyelv első kétharmadának rosszindulatú daganata, k.m.n. része  
C0231 A nyelv első kétharmadának rosszindulatú dag., k.m.n. része I. stád.  
C0232 A nyelv első kétharmadának rosszindulatú dag., k.m.n. része II. stád.  
C0233 A nyelv első kétharmadának rosszindulatú dag., k.m.n. része III. stád.  
C0234 A nyelv első kétharmadának rosszindulatú dag., k.m.n. része IV. stád.  
C0240 Nyelvmandula rosszindulatú daganata  
C0241 Nyelvmandula rosszindulatú daganata I. stádium  
C0242 Nyelvmandula rosszindulatú daganata II. stádium  
C0243 Nyelvmandula rosszindulatú daganata III. stádium  
C0244 Nyelvmandula rosszindulatú daganata IV. stádium  
C0280 A nyelv átfedő elváltozása, rosszindulatú daganata  
C0281 A nyelv átfedő elváltozása, rosszindulatú daganata I. stádium  
C0282 A nyelv átfedő elváltozása, rosszindulatú daganata II. stádium  
C0283 A nyelv átfedő elváltozása, rosszindulatú daganata III. stádium  
C0284 A nyelv átfedő elváltozása, rosszindulatú daganata IV. stádium  
C0290 Nyelv rosszindulatú daganata, k.m.n.  
C0291 Nyelv rosszindulatú daganata, k.m.n. I. stádium  
C0292 Nyelv rosszindulatú daganata, k.m.n. II. stádium  
C0293 Nyelv rosszindulatú daganata, k.m.n. III. stádium  
C0294 Nyelv rosszindulatú daganata, k.m.n. IV. stádium  
C0300 Felső fogíny rosszindulatú daganata  
C0301 Felső fogíny rosszindulatú daganata I. stádium

C0302 Felső fogíny rosszindulatú daganata II. stádium  
C0303 Felső fogíny rosszindulatú daganata III. stádium  
C0304 Felső fogíny rosszindulatú daganata IV. stádium  
C0310 Alsó fogíny rosszindulatú daganata  
C0311 Alsó fogíny rosszindulatú daganata I. stádium  
C0312 Alsó fogíny rosszindulatú daganata II. stádium  
C0313 Alsó fogíny rosszindulatú daganata III. stádium  
C0314 Alsó fogíny rosszindulatú daganata IV. stádium  
C0390 Fogíny rosszindulatú daganata, k.m.n.  
C0391 Fogíny rosszindulatú daganata, k.m.n. I. stádium  
C0392 Fogíny rosszindulatú daganata, k.m.n. II. stádium  
C0393 Fogíny rosszindulatú daganata, k.m.n. III. stádium  
C0394 Fogíny rosszindulatú daganata, k.m.n. IV. stádium  
C0400 A szájfenék első részének rosszindulatú daganata  
C0401 A szájfenék első részének rosszindulatú daganata I. stádium  
C0402 A szájfenék első részének rosszindulatú daganata II. stádium  
C0403 A szájfenék első részének rosszindulatú daganata III. stádium  
C0404 A szájfenék első részének rosszindulatú daganata IV. stádium  
C0410 A szájfenék oldalsó részének rosszindulatú daganata  
C0411 A szájfenék oldalsó részének rosszindulatú dag. I. stádium  
C0412 A szájfenék oldalsó részének rosszindulatú dag. II. stádium  
C0413 A szájfenék oldalsó részének rosszindulatú dag. III. stádium  
C0414 A szájfenék oldalsó részének rosszindulatú dag. IV. stádium  
C0480 A szájfenék határt átfedő elváltozása, rosszindulatú daganata  
C0481 A szájfenék határt átfedő elváltozása, rossz. dag. I. stádium  
C0482 A szájfenék határt átfedő elváltozása, rossz. dag. II. stádium  
C0483 A szájfenék határt átfedő elváltozása, rossz. dag. III. stádium  
C0484 A szájfenék határt átfedő elváltozása, rossz. dag. IV. stádium  
C0490 Szájfenék rosszindulatú daganata, k.m.n.  
C0491 Szájfenék rosszindulatú daganata, k.m.n. I. stádium  
C0492 Szájfenék rosszindulatú daganata, k.m.n. II. stádium  
C0493 Szájfenék rosszindulatú daganata, k.m.n. III. stádium  
C0494 Szájfenék rosszindulatú daganata, k.m.n. IV. stádium  
C0500 Kemény szájpad rosszindulatú daganata  
C0501 Kemény szájpad rosszindulatú daganata I. stádium  
C0502 Kemény szájpad rosszindulatú daganata II. stádium  
C0503 Kemény szájpad rosszindulatú daganata III. stádium  
C0504 Kemény szájpad rosszindulatú daganata IV. stádium  
C0510 Lágy szájpad rosszindulatú daganata  
C0511 Lágy szájpad rosszindulatú daganata I. stádium  
C0512 Lágy szájpad rosszindulatú daganata II. stádium  
C0513 Lágy szájpad rosszindulatú daganata III. stádium  
C0514 Lágy szájpad rosszindulatú daganata IV. stádium  
C0520 Nyelvecsap rosszindulatú daganata  
C0521 Nyelvecsap rosszindulatú daganata I. stádium  
C0522 Nyelvecsap rosszindulatú daganata II. stádium  
C0523 Nyelvecsap rosszindulatú daganata III. stádium  
C0524 Nyelvecsap rosszindulatú daganata IV. stádium  
C0580 A szájpad átfedő elváltozása, rosszindulatú daganata  
C0581 A szájpad átfedő elváltozása, rosszindulatú daganata I. stádium  
C0582 A szájpad átfedő elváltozása, rosszindulatú daganata II. stádium  
C0583 A szájpad átfedő elváltozása, rosszindulatú daganata III. stádium  
C0584 A szájpad átfedő elváltozása, rosszindulatú daganata IV. stádium  
C0590 Szájpad rosszindulatú daganata, k.m.n.  
C0591 Szájpad rosszindulatú daganata, k.m.n. I. stádium  
C0592 Szájpad rosszindulatú daganata, k.m.n. II. stádium  
C0593 Szájpad rosszindulatú daganata, k.m.n. III. stádium  
C0594 Szájpad rosszindulatú daganata, k.m.n. IV. stádium  
C0600 Pofanyálkahártya rosszindulatú daganata  
C0601 Pofanyálkahártya rosszindulatú daganata I. stádium

C0602 Pofanyálkahártya rosszindulatú daganata II. stádium  
C0603 Pofanyálkahártya rosszindulatú daganata III. stádium  
C0604 Pofanyálkahártya rosszindulatú daganata IV. stádium  
C0610 Szájtornác rosszindulatú daganata  
C0611 Szájtornác rosszindulatú daganata I. stádium  
C0612 Szájtornác rosszindulatú daganata II. stádium  
C0613 Szájtornác rosszindulatú daganata III. stádium  
C0614 Szájtornác rosszindulatú daganata IV. stádium  
C0620 Órlőfogak mögötti terület rosszindulatú daganata  
C0621 Órlőfogak mögötti terület rosszindulatú daganata I. stádium  
C0622 Órlőfogak mögötti terület rosszindulatú daganata II. stádium  
C0623 Órlőfogak mögötti terület rosszindulatú daganata III. stádium  
C0624 Órlőfogak mögötti terület rosszindulatú daganata IV. stádium  
C0680 A szájüreg egyéb és k.m.n. részének átfedő rosszindulatú daganata  
C0681 A szájüreg egyéb és k.m.n. részének átfedő rossz. dag. I. stádium  
C0682 A szájüreg egyéb és k.m.n. részének átfedő rossz. dag. II. stádium  
C0683 A szájüreg egyéb és k.m.n. részének átfedő rossz. dag. III. stádium  
C0684 A szájüreg egyéb és k.m.n. részének átfedő rossz. dag. IV. stádium  
C0690 Száj rosszindulatú daganata, k.m.n.  
C0691 Száj rosszindulatú daganata, k.m.n. I. stádium  
C0692 Száj rosszindulatú daganata, k.m.n. II. stádium  
C0693 Száj rosszindulatú daganata, k.m.n. III. stádium  
C0694 Száj rosszindulatú daganata, k.m.n. IV. stádium  
C0701 A parotis rosszindulatú daganata I. stádium  
C0702 A parotis rosszindulatú daganata II. stádium  
C0703 A parotis rosszindulatú daganata III. stádium  
C0704 A parotis rosszindulatú daganata IV. stádium  
C07H0 A parotis rosszindulatú daganata  
C0800 Submandibularis nyálmirigy rosszindulatú daganata  
C0801 Submandibularis nyálmirigy rosszindulatú daganata I. stádium  
C0802 Submandibularis nyálmirigy rosszindulatú daganata II. stádium  
C0803 Submandibularis nyálmirigy rosszindulatú daganata III. stádium  
C0804 Submandibularis nyálmirigy rosszindulatú daganata IV. stádium  
C0810 Nyelv alatti nyálmirigy rosszindulatú daganata  
C0811 Nyelv alatti nyálmirigy rosszindulatú daganata I. stádium  
C0812 Nyelv alatti nyálmirigy rosszindulatú daganata II. stádium  
C0813 Nyelv alatti nyálmirigy rosszindulatú daganata III. stádium  
C0814 Nyelv alatti nyálmirigy rosszindulatú daganata IV. stádium  
C0880 A nagyobb nyálmirigyek átfedő elváltozása, rosszindulatú daganata  
C0881 A nagyobb nyálmirigyek átfedő elváltozása, rossz. dag. I. stádium  
C0882 A nagyobb nyálmirigyek átfedő elváltozása, rossz. dag. II. stádium  
C0883 A nagyobb nyálmirigyek átfedő elváltozása, rossz. dag. III. stádium  
C0884 A nagyobb nyálmirigyek átfedő elváltozása, rossz. dag. IV. stádium  
C0890 Nagy nyálmirigy rosszindulatú daganata, k.m.n.  
C0891 Nagy nyálmirigy rosszindulatú daganata, k.m.n. I. stádium  
C0892 Nagy nyálmirigy rosszindulatú daganata, k.m.n. II. stádium  
C0893 Nagy nyálmirigy rosszindulatú daganata, k.m.n. III. stádium  
C0894 Nagy nyálmirigy rosszindulatú daganata, k.m.n. IV. stádium  
C0900 Mandula árok rosszindulatú daganata  
C0901 Mandula árok rosszindulatú daganata I. stádium  
C0902 Mandula árok rosszindulatú daganata II. stádium  
C0903 Mandula árok rosszindulatú daganata III. stádium  
C0904 Mandula árok rosszindulatú daganata IV. stádium  
C0910 Mandulaív (mellső ill. hátsó) rosszindulatú daganata  
C0911 Mandulaív (mellső ill. hátsó) rosszindulatú daganata I. stádium  
C0912 Mandulaív (mellső ill. hátsó) rosszindulatú daganata II. stádium  
C0913 Mandulaív (mellső ill. hátsó) rosszindulatú daganata III. stádium  
C0914 Mandulaív (mellső ill. hátsó) rosszindulatú daganata IV. stádium  
C0980 A mandula átfedő elváltozása, rosszindulatú daganata  
C0981 A mandula átfedő elváltozása, rosszindulatú daganata I. stádium

- C0982 A mandula átfedő elváltozása, rosszindulatú daganata II. stádium  
C0983 A mandula átfedő elváltozása, rosszindulatú daganata III. stádium  
C0984 A mandula átfedő elváltozása, rosszindulatú daganata IV. stádium  
C0990 Mandula rosszindulatú daganata, k.m.n.  
C0991 Mandula rosszindulatú daganata, k.m.n. I. stádium  
C0992 Mandula rosszindulatú daganata, k.m.n. II. stádium  
C0993 Mandula rosszindulatú daganata, k.m.n. III. stádium  
C0994 Mandula rosszindulatú daganata, k.m.n. IV. stádium  
C1000 Vallecula rosszindulatú daganata  
C1001 Vallecula rosszindulatú daganata I. stádium  
C1002 Vallecula rosszindulatú daganata II. stádium  
C1003 Vallecula rosszindulatú daganata III. stádium  
C1004 Vallecula rosszindulatú daganata IV. stádium  
C1010 A gégefedő mellső felszínének rosszindulatú daganata  
C1011 A gégefedő mellső felszínének rosszindulatú daganata I. stádium  
C1012 A gégefedő mellső felszínének rosszindulatú daganata II. stádium  
C1013 A gégefedő mellső felszínének rosszindulatú daganata III. stádium  
C1014 A gégefedő mellső felszínének rosszindulatú daganata IV. stádium  
C1020 A szájgarat oldalsó falának rosszindulatú daganata  
C1021 A szájgarat oldalsó falának rosszindulatú daganata I. stádium  
C1022 A szájgarat oldalsó falának rosszindulatú daganata II. stádium  
C1023 A szájgarat oldalsó falának rosszindulatú daganata III. stádium  
C1024 A szájgarat oldalsó falának rosszindulatú daganata IV. stádium  
C1030 A szájgarat hátsó falának rosszindulatú daganata  
C1031 A szájgarat hátsó falának rosszindulatú daganata I. stádium  
C1032 A szájgarat hátsó falának rosszindulatú daganata II. stádium  
C1033 A szájgarat hátsó falának rosszindulatú daganata III. stádium  
C1034 A szájgarat hátsó falának rosszindulatú daganata IV. stádium  
C1040 Kopolytűív (branchiogen) hasadék rosszindulatú daganata  
C1041 Kopolytűív (branchiogen) hasadék rosszindulatú daganata I. stádium  
C1042 Kopolytűív (branchiogen) hasadék rosszindulatú daganata II. stádium  
C1043 Kopolytűív (branchiogen) hasadék rosszindulatú daganata III. stádium  
C1044 Kopolytűív (branchiogen) hasadék rosszindulatú daganata IV. stádium  
C1080 A szájgarat átfedő elváltozása, rosszindulatú daganata  
C1081 A szájgarat átfedő elváltozása, rosszindulatú daganata I. stádium  
C1082 A szájgarat átfedő elváltozása, rosszindulatú daganata II. stádium  
C1083 A szájgarat átfedő elváltozása, rosszindulatú daganata III. stádium  
C1084 A szájgarat átfedő elváltozása, rosszindulatú daganata IV. stádium  
C1090 Szájgarat rosszindulatú daganata, k.m.n.  
C1091 Szájgarat rosszindulatú daganata, k.m.n. I. stádium  
C1092 Szájgarat rosszindulatú daganata, k.m.n. II. stádium  
C1093 Szájgarat rosszindulatú daganata, k.m.n. III. stádium  
C1094 Szájgarat rosszindulatú daganata, k.m.n. IV. stádium  
C1100 Az orrgarat felső falának rosszindulatú daganata  
C1101 Az orrgarat felső falának rosszindulatú daganata I. stádium  
C1102 Az orrgarat felső falának rosszindulatú daganata II. stádium  
C1103 Az orrgarat felső falának rosszindulatú daganata III. stádium  
C1104 Az orrgarat felső falának rosszindulatú daganata IV. stádium  
C1110 Az orrgarat hátsó falának rosszindulatú daganata  
C1111 Az orrgarat hátsó falának rosszindulatú daganata I. stádium  
C1112 Az orrgarat hátsó falának rosszindulatú daganata II. stádium  
C1113 Az orrgarat hátsó falának rosszindulatú daganata III. stádium  
C1114 Az orrgarat hátsó falának rosszindulatú daganata IV. stádium  
C1120 Az orrgarat oldalfalának rosszindulatú daganata  
C1121 Az orrgarat oldalfalának rosszindulatú daganata I. stádium  
C1122 Az orrgarat oldalfalának rosszindulatú daganata II. stádium  
C1123 Az orrgarat oldalfalának rosszindulatú daganata III. stádium  
C1124 Az orrgarat oldalfalának rosszindulatú daganata IV. stádium  
C1130 Az orrgarat mellső falának rosszindulatú daganata  
C1131 Az orrgarat mellső falának rosszindulatú daganata I. stádium



- C1132 Az orrgarat mellső falának rosszindulatú daganata II. stádium  
C1133 Az orrgarat mellső falának rosszindulatú daganata III. stádium  
C1134 Az orrgarat mellső falának rosszindulatú daganata IV. stádium  
C1180 Az orrgarat átfedő elváltozása, rosszindulatú daganata  
C1181 Az orrgarat átfedő elváltozása, rosszindulatú daganata I. stádium  
C1182 Az orrgarat átfedő elváltozása, rosszindulatú daganata II. stádium  
C1183 Az orrgarat átfedő elváltozása, rosszindulatú daganata III. stádium  
C1184 Az orrgarat átfedő elváltozása, rosszindulatú daganata IV. stádium  
C1190 Orrgarat rosszindulatú daganata, k.m.n.  
C1191 Orrgarat rosszindulatú daganata, k.m.n. I. stádium  
C1192 Orrgarat rosszindulatú daganata, k.m.n. II. stádium  
C1193 Orrgarat rosszindulatú daganata, k.m.n. III. stádium  
C1194 Orrgarat rosszindulatú daganata, k.m.n. IV. stádium  
C1201 A sinus pyriformis rosszindulatú daganata I. stádium  
C1202 A sinus pyriformis rosszindulatú daganata II. stádium  
C1203 A sinus pyriformis rosszindulatú daganata III. stádium  
C1204 A sinus pyriformis rosszindulatú daganata IV. stádium  
C12H0 A sinus pyriformis rosszindulatú daganata  
C1300 Gyűrűporc mögötti terület rosszindulatú daganata  
C1301 Gyűrűporc mögötti terület rosszindulatú daganata I. stádium  
C1302 Gyűrűporc mögötti terület rosszindulatú daganata II. stádium  
C1303 Gyűrűporc mögötti terület rosszindulatú daganata III. stádium  
C1304 Gyűrűporc mögötti terület rosszindulatú daganata IV. stádium  
C1310 Aryepiglotticus redő hypopharynx felőli oldalának rosszind. daganata  
C1311 Aryepiglotticus redő hypopharynx felőli old. rosszind. dag. I. stád.  
C1312 Aryepiglotticus redő hypopharynx felőli old. rosszind. dag. II. stád.  
C1313 Aryepiglotticus redő hypopharynx felőli old. rosszind. dag. III. stád.  
C1314 Aryepiglotticus redő hypopharynx felőli old. rosszind. dag. IV. stád.  
C1320 A hypopharynx hátsó falának rosszindulatú daganata  
C1321 A hypopharynx hátsó falának rosszindulatú daganata I. stádium  
C1322 A hypopharynx hátsó falának rosszindulatú daganata II. stádium  
C1323 A hypopharynx hátsó falának rosszindulatú daganata III. stádium  
C1324 A hypopharynx hátsó falának rosszindulatú daganata IV. stádium  
C1380 A hypopharynx átfedő elváltozása, rosszindulatú daganata  
C1381 A hypopharynx átfedő elváltozása, rosszindulatú dag. I. stádium  
C1382 A hypopharynx átfedő elváltozása, rosszindulatú dag. II. stádium  
C1383 A hypopharynx átfedő elváltozása, rosszindulatú dag. III. stádium  
C1384 A hypopharynx átfedő elváltozása, rosszindulatú dag. IV. stádium  
C1390 Hypopharynx rosszindulatú daganata, k.m.n.  
C1391 Hypopharynx rosszindulatú daganata, k.m.n. I. stádium  
C1392 Hypopharynx rosszindulatú daganata, k.m.n. II. stádium  
C1393 Hypopharynx rosszindulatú daganata, k.m.n. III. stádium  
C1394 Hypopharynx rosszindulatú daganata, k.m.n. IV. stádium  
C1400 Garat rosszindulatú daganata, k.m.n.  
C1401 Garat rosszindulatú daganata, k.m.n. I. stádium  
C1402 Garat rosszindulatú daganata, k.m.n. II. stádium  
C1403 Garat rosszindulatú daganata, k.m.n. III. stádium  
C1404 Garat rosszindulatú daganata, k.m.n. IV. stádium  
C1410 Laryngopharynx rosszindulatú daganata  
C1411 Laryngopharynx rosszindulatú daganata I. stádium  
C1412 Laryngopharynx rosszindulatú daganata II. stádium  
C1413 Laryngopharynx rosszindulatú daganata III. stádium  
C1414 Laryngopharynx rosszindulatú daganata IV. stádium  
C1420 Waldeyer-gyűrű rosszindulatú daganata  
C1421 Waldeyer-gyűrű rosszindulatú daganata I. stádium  
C1422 Waldeyer-gyűrű rosszindulatú daganata II. stádium  
C1423 Waldeyer-gyűrű rosszindulatú daganata III. stádium  
C1424 Waldeyer-gyűrű rosszindulatú daganata IV. stádium  
C1480 Az ajak, a szájüreg és a garat átfedő elváltozása, rosszind. daganata  
C1481 Az ajak, a szájüreg és a garat átfedő elvált., rossz. dag. I.st.

- C1482 Az ajak, a szájüreg és a garat átfedő elvált., rossz. dag. II.st.  
C1483 Az ajak, a szájüreg és a garat átfedő elvált., rossz. dag. III.st.  
C1484 Az ajak, a szájüreg és a garat átfedő elvált., rossz. dag. IV.st.  
C3000 Orrüreg rosszindulatú daganata  
C3001 Orrüreg rosszindulatú daganata I. stádium  
C3002 Orrüreg rosszindulatú daganata II. stádium  
C3003 Orrüreg rosszindulatú daganata III. stádium  
C3004 Orrüreg rosszindulatú daganata IV. stádium  
C3010 Középfül rosszindulatú daganata  
C3011 Középfül rosszindulatú daganata I. stádium  
C3012 Középfül rosszindulatú daganata II. stádium  
C3013 Középfül rosszindulatú daganata III. stádium  
C3014 Középfül rosszindulatú daganata IV. stádium  
C3100 Arcüreg rosszindulatú daganata  
C3101 Arcüreg rosszindulatú daganata I. stádium  
C3102 Arcüreg rosszindulatú daganata II. stádium  
C3103 Arcüreg rosszindulatú daganata III. stádium  
C3104 Arcüreg rosszindulatú daganata IV. stádium  
C3110 Rostacsonti üreg rosszindulatú daganata  
C3111 Rostacsonti üreg rosszindulatú daganata I. stádium  
C3112 Rostacsonti üreg rosszindulatú daganata II. stádium  
C3113 Rostacsonti üreg rosszindulatú daganata III. stádium  
C3114 Rostacsonti üreg rosszindulatú daganata IV. stádium  
C3120 Homloküreg rosszindulatú daganata  
C3121 Homloküreg rosszindulatú daganata I. stádium  
C3122 Homloküreg rosszindulatú daganata II. stádium  
C3123 Homloküreg rosszindulatú daganata III. stádium  
C3124 Homloküreg rosszindulatú daganata IV. stádium  
C3130 Ékcsonyi üreg rosszindulatú daganata  
C3131 Ékcsonyi üreg rosszindulatú daganata I. stádium  
C3132 Ékcsonyi üreg rosszindulatú daganata II. stádium  
C3133 Ékcsonyi üreg rosszindulatú daganata III. stádium  
C3134 Ékcsonyi üreg rosszindulatú daganata IV. stádium  
C3180 A melléküreg átfedő elváltozása, rosszindulatú daganata  
C3181 A melléküreg átfedő elváltozása, rosszind. dag. I. stádium  
C3182 A melléküreg átfedő elváltozása, rosszind. dag. II. stádium  
C3183 A melléküreg átfedő elváltozása, rosszind. dag. III. stádium  
C3184 A melléküreg átfedő elváltozása, rosszind. dag. IV. stádium  
C3190 Melléküreg rosszindulatú daganata, k.m.n.  
C3191 Melléküreg rosszindulatú daganata, k.m.n. I. stádium  
C3192 Melléküreg rosszindulatú daganata, k.m.n. II. stádium  
C3193 Melléküreg rosszindulatú daganata, k.m.n. III. stádium  
C3194 Melléküreg rosszindulatú daganata, k.m.n. IV. stádium  
C3200 Glottis rosszindulatú daganata  
C3201 Glottis rosszindulatú daganata I. stádium  
C3202 Glottis rosszindulatú daganata II. stádium  
C3203 Glottis rosszindulatú daganata III. stádium  
C3204 Glottis rosszindulatú daganata IV. stádium  
C3210 Supraglotticus rész rosszindulatú daganata  
C3211 Supraglotticus rész rosszindulatú daganata I. stádium  
C3212 Supraglotticus rész rosszindulatú daganata II. stádium  
C3213 Supraglotticus rész rosszindulatú daganata III. stádium  
C3214 Supraglotticus rész rosszindulatú daganata IV. stádium  
C3220 Subglotticus rész rosszindulatú daganata  
C3221 Subglotticus rész rosszindulatú daganata I. stádium  
C3222 Subglotticus rész rosszindulatú daganata II. stádium  
C3223 Subglotticus rész rosszindulatú daganata III. stádium  
C3224 Subglotticus rész rosszindulatú daganata IV. stádium  
C3230 Gégeporc rosszindulatú daganata  
C3231 Gégeporc rosszindulatú daganata I. stádium

C3232 Gégeporc rosszindulatú daganata II. stádium  
 C3233 Gégeporc rosszindulatú daganata III. stádium  
 C3234 Gégeporc rosszindulatú daganata IV. stádium  
 C3280 A gége átfedő elváltozása, rosszindulatú daganata  
 C3281 A gége átfedő elváltozása, rosszindulatú daganata I. stádium  
 C3282 A gége átfedő elváltozása, rosszindulatú daganata II. stádium  
 C3283 A gége átfedő elváltozása, rosszindulatú daganata III. stádium  
 C3284 A gége átfedő elváltozása, rosszindulatú daganata IV. stádium  
 C3290 Gége rosszindulatú daganata, k.m.n.  
 C3291 Gége rosszindulatú daganata, k.m.n. I. stádium  
 C3292 Gége rosszindulatú daganata, k.m.n. II. stádium  
 C3293 Gége rosszindulatú daganata, k.m.n. III. stádium  
 C3294 Gége rosszindulatú daganata, k.m.n. IV. stádium

**Fázisok leírása:**

**Beavatkozás kód: 73351      Kemoterápia, TPF protokoll szerint (01. fázis)**

**Fázis azonosító: 1      Fázis hossza: 4 [nap]**

5FU	Fluorouracyl	<b>Adagolás:</b>	1000,0	mg/m <sup>2</sup>
CDDP	Cisplatin	<b>Adagolás:</b>	75,0	mg/m <sup>2</sup>
TXT	Docetaxel	<b>Adagolás:</b>	75,0	mg/m <sup>2</sup>

Ellátási napok a ciklus kezdetétől:		1	2	3	4
Fázisok:		1	1	1	1
5FU	Fluorouracyl	*	*	*	*
CDDP	Cisplatin	*			
TXT	Docetaxel	*			

## 7338J Kemoterápia, VPB+CDDP protokoll szerint

**Protokoll időtartama** : 16 [nap]  
**Protokollok közti szünet** : 5 [nap]  
**Fázisok száma** : 3

### Diagnózisok:

- x C0000 Felső ajak, külső felszín rosszindulatú daganata
- x C0010 Alsó ajak külső felszín rosszindulatú daganata
- x C0020 Ajak, k.m.n. rosszindulatú daganata
- x C0030 Felső ajak, belső felszín rosszindulatú daganata
- x C0040 Alsó ajak, belső felszín rosszindulatú daganata
- x C0050 Ajak, nem meghatározott belső felszín rosszindulatú daganata
- x C0060 Ajakzug rosszindulatú daganata
- x C0080 Az ajak átfedő elváltozása, rosszindulatú daganata
- x C0090 Ajak rosszindulatú daganata, k.m.n.
- x C0101 A nyelvgyök rosszindulatú daganata I. stádium
- x C0102 A nyelvgyök rosszindulatú daganata II. stádium
- x C0103 A nyelvgyök rosszindulatú daganata III. stádium
- x C0104 A nyelvgyök rosszindulatú daganata IV. stádium
- x C01H0 A nyelvgyök rosszindulatú daganata
- x C0200 A nyelv háti felszínének rosszindulatú daganata
- x C0201 A nyelv háti felszínének rosszindulatú daganata I. stádium
- x C0202 A nyelv háti felszínének rosszindulatú daganata II. stádium
- x C0203 A nyelv háti felszínének rosszindulatú daganata III. stádium
- x C0204 A nyelv háti felszínének rosszindulatú daganata IV. stádium
- x C0210 A nyelv szélének rosszindulatú daganata
- x C0211 A nyelv szélének rosszindulatú daganata I. stádium
- x C0212 A nyelv szélének rosszindulatú daganata II. stádium
- x C0213 A nyelv szélének rosszindulatú daganata III. stádium
- x C0214 A nyelv szélének rosszindulatú daganata IV. stádium
- x C0220 A nyelv alsó felszínének rosszindulatú daganata
- x C0221 A nyelv alsó felszínének rosszindulatú daganata I. stádium
- x C0222 A nyelv alsó felszínének rosszindulatú daganata II. stádium
- x C0223 A nyelv alsó felszínének rosszindulatú daganata III. stádium
- x C0224 A nyelv alsó felszínének rosszindulatú daganata IV. stádium
- x C0230 A nyelv első kétharmadának rosszindulatú daganata, k.m.n. része
- x C0231 A nyelv első kétharmadának rosszindulatú dag., k.m.n. része I. stád.
- x C0232 A nyelv első kétharmadának rosszindulatú dag., k.m.n. része II. stád.
- x C0233 A nyelv első kétharmadának rosszindulatú dag., k.m.n. része III. stád.
- x C0234 A nyelv első kétharmadának rosszindulatú dag., k.m.n. része IV. stád.
- x C0240 Nyelvmandula rosszindulatú daganata
- x C0241 Nyelvmandula rosszindulatú daganata I. stádium
- x C0242 Nyelvmandula rosszindulatú daganata II. stádium
- x C0243 Nyelvmandula rosszindulatú daganata III. stádium
- x C0244 Nyelvmandula rosszindulatú daganata IV. stádium
- x C0280 A nyelv átfedő elváltozása, rosszindulatú daganata
- x C0281 A nyelv átfedő elváltozása, rosszindulatú daganata I. stádium
- x C0282 A nyelv átfedő elváltozása, rosszindulatú daganata II. stádium
- x C0283 A nyelv átfedő elváltozása, rosszindulatú daganata III. stádium
- x C0284 A nyelv átfedő elváltozása, rosszindulatú daganata IV. stádium
- x C0290 Nyelv rosszindulatú daganata, k.m.n.
- x C0291 Nyelv rosszindulatú daganata, k.m.n. I. stádium
- x C0292 Nyelv rosszindulatú daganata, k.m.n. II. stádium
- x C0293 Nyelv rosszindulatú daganata, k.m.n. III. stádium
- x C0294 Nyelv rosszindulatú daganata, k.m.n. IV. stádium
- x C0300 Felső fogíny rosszindulatú daganata
- x C0301 Felső fogíny rosszindulatú daganata I. stádium

- x C0302 Felső fogíny rosszindulatú daganata II. stádium
- x C0303 Felső fogíny rosszindulatú daganata III. stádium
- x C0304 Felső fogíny rosszindulatú daganata IV. stádium
- x C0310 Alsó fogíny rosszindulatú daganata
- x C0311 Alsó fogíny rosszindulatú daganata I. stádium
- x C0312 Alsó fogíny rosszindulatú daganata II. stádium
- x C0313 Alsó fogíny rosszindulatú daganata III. stádium
- x C0314 Alsó fogíny rosszindulatú daganata IV. stádium
- x C0390 Fogíny rosszindulatú daganata, k.m.n.
- x C0391 Fogíny rosszindulatú daganata, k.m.n. I. stádium
- x C0392 Fogíny rosszindulatú daganata, k.m.n. II. stádium
- x C0393 Fogíny rosszindulatú daganata, k.m.n. III. stádium
- x C0394 Fogíny rosszindulatú daganata, k.m.n. IV. stádium
- x C0400 A szájfenék első részének rosszindulatú daganata
- x C0401 A szájfenék első részének rosszindulatú daganata I. stádium
- x C0402 A szájfenék első részének rosszindulatú daganata II. stádium
- x C0403 A szájfenék első részének rosszindulatú daganata III. stádium
- x C0404 A szájfenék első részének rosszindulatú daganata IV. stádium
- x C0410 A szájfenék oldalsó részének rosszindulatú daganata
- x C0411 A szájfenék oldalsó részének rosszindulatú dag. I. stádium
- x C0412 A szájfenék oldalsó részének rosszindulatú dag. II. stádium
- x C0413 A szájfenék oldalsó részének rosszindulatú dag. III. stádium
- x C0414 A szájfenék oldalsó részének rosszindulatú dag. IV. stádium
- x C0480 A szájfenék határt átfedő elváltozása, rosszindulatú daganata
- x C0481 A szájfenék határt átfedő elváltozása, rossz. dag. I. stádium
- x C0482 A szájfenék határt átfedő elváltozása, rossz. dag. II. stádium
- x C0483 A szájfenék határt átfedő elváltozása, rossz. dag. III. stádium
- x C0484 A szájfenék határt átfedő elváltozása, rossz. dag. IV. stádium
- x C0490 Szájfenék rosszindulatú daganata, k.m.n.
- x C0491 Szájfenék rosszindulatú daganata, k.m.n. I. stádium
- x C0492 Szájfenék rosszindulatú daganata, k.m.n. II. stádium
- x C0493 Szájfenék rosszindulatú daganata, k.m.n. III. stádium
- x C0494 Szájfenék rosszindulatú daganata, k.m.n. IV. stádium
- x C0500 Kemény szájpad rosszindulatú daganata
- x C0501 Kemény szájpad rosszindulatú daganata I. stádium
- x C0502 Kemény szájpad rosszindulatú daganata II. stádium
- x C0503 Kemény szájpad rosszindulatú daganata III. stádium
- x C0504 Kemény szájpad rosszindulatú daganata IV. stádium
- x C0510 Lágy szájpad rosszindulatú daganata
- x C0511 Lágy szájpad rosszindulatú daganata I. stádium
- x C0512 Lágy szájpad rosszindulatú daganata II. stádium
- x C0513 Lágy szájpad rosszindulatú daganata III. stádium
- x C0514 Lágy szájpad rosszindulatú daganata IV. stádium
- x C0520 Nyelvszap rosszindulatú daganata
- x C0521 Nyelvszap rosszindulatú daganata I. stádium
- x C0522 Nyelvszap rosszindulatú daganata II. stádium
- x C0523 Nyelvszap rosszindulatú daganata III. stádium
- x C0524 Nyelvszap rosszindulatú daganata IV. stádium
- x C0580 A szájpad átfedő elváltozása, rosszindulatú daganata
- x C0581 A szájpad átfedő elváltozása, rosszindulatú daganata I. stádium
- x C0582 A szájpad átfedő elváltozása, rosszindulatú daganata II. stádium
- x C0583 A szájpad átfedő elváltozása, rosszindulatú daganata III. stádium
- x C0584 A szájpad átfedő elváltozása, rosszindulatú daganata IV. stádium
- x C0590 Szájpad rosszindulatú daganata, k.m.n.
- x C0591 Szájpad rosszindulatú daganata, k.m.n. I. stádium
- x C0592 Szájpad rosszindulatú daganata, k.m.n. II. stádium
- x C0593 Szájpad rosszindulatú daganata, k.m.n. III. stádium
- x C0594 Szájpad rosszindulatú daganata, k.m.n. IV. stádium
- x C0600 Pofanyálkahártya rosszindulatú daganata
- x C0601 Pofanyálkahártya rosszindulatú daganata I. stádium

- x C0602 Pofanyálkahártya rosszindulatú daganata II. stádium
- x C0603 Pofanyálkahártya rosszindulatú daganata III. stádium
- x C0604 Pofanyálkahártya rosszindulatú daganata IV. stádium
- x C0610 Szájtornác rosszindulatú daganata
- x C0611 Szájtornác rosszindulatú daganata I. stádium
- x C0612 Szájtornác rosszindulatú daganata II. stádium
- x C0613 Szájtornác rosszindulatú daganata III. stádium
- x C0614 Szájtornác rosszindulatú daganata IV. stádium
- x C0620 Órlőfogak mögötti terület rosszindulatú daganata
- x C0621 Órlőfogak mögötti terület rosszindulatú daganata I. stádium
- x C0622 Órlőfogak mögötti terület rosszindulatú daganata II. stádium
- x C0623 Órlőfogak mögötti terület rosszindulatú daganata III. stádium
- x C0624 Órlőfogak mögötti terület rosszindulatú daganata IV. stádium
- x C0680 A szájüreg egyéb és k.m.n. részének átfedő rosszindulatú daganata
- x C0681 A szájüreg egyéb és k.m.n. részének átfedő rossz. dag. I. stádium
- x C0682 A szájüreg egyéb és k.m.n. részének átfedő rossz. dag. II. stádium
- x C0683 A szájüreg egyéb és k.m.n. részének átfedő rossz. dag. III. stádium
- x C0684 A szájüreg egyéb és k.m.n. részének átfedő rossz. dag. IV. stádium
- x C0690 Száj rosszindulatú daganata, k.m.n.
- x C0691 Száj rosszindulatú daganata, k.m.n. I. stádium
- x C0692 Száj rosszindulatú daganata, k.m.n. II. stádium
- x C0693 Száj rosszindulatú daganata, k.m.n. III. stádium
- x C0694 Száj rosszindulatú daganata, k.m.n. IV. stádium
- x C0701 A parotis rosszindulatú daganata I. stádium
- x C0702 A parotis rosszindulatú daganata II. stádium
- x C0703 A parotis rosszindulatú daganata III. stádium
- x C0704 A parotis rosszindulatú daganata IV. stádium
- x C07H0 A parotis rosszindulatú daganata
- x C0800 Submandibularis nyálmirigy rosszindulatú daganata
- x C0801 Submandibularis nyálmirigy rosszindulatú daganata I. stádium
- x C0802 Submandibularis nyálmirigy rosszindulatú daganata II. stádium
- x C0803 Submandibularis nyálmirigy rosszindulatú daganata III. stádium
- x C0804 Submandibularis nyálmirigy rosszindulatú daganata IV. stádium
- x C0810 Nyelv alatti nyálmirigy rosszindulatú daganata
- x C0811 Nyelv alatti nyálmirigy rosszindulatú daganata I. stádium
- x C0812 Nyelv alatti nyálmirigy rosszindulatú daganata II. stádium
- x C0813 Nyelv alatti nyálmirigy rosszindulatú daganata III. stádium
- x C0814 Nyelv alatti nyálmirigy rosszindulatú daganata IV. stádium
- x C0880 A nagyobb nyálmirigyek átfedő elváltozása, rosszindulatú daganata
- x C0881 A nagyobb nyálmirigyek átfedő elváltozása, rossz. dag. I. stádium
- x C0882 A nagyobb nyálmirigyek átfedő elváltozása, rossz. dag. II. stádium
- x C0883 A nagyobb nyálmirigyek átfedő elváltozása, rossz. dag. III. stádium
- x C0884 A nagyobb nyálmirigyek átfedő elváltozása, rossz. dag. IV. stádium
- x C0890 Nagy nyálmirigy rosszindulatú daganata, k.m.n.
- x C0891 Nagy nyálmirigy rosszindulatú daganata, k.m.n. I. stádium
- x C0892 Nagy nyálmirigy rosszindulatú daganata, k.m.n. II. stádium
- x C0893 Nagy nyálmirigy rosszindulatú daganata, k.m.n. III. stádium
- x C0894 Nagy nyálmirigy rosszindulatú daganata, k.m.n. IV. stádium
- x C0900 Mandula árok rosszindulatú daganata
- x C0901 Mandula árok rosszindulatú daganata I. stádium
- x C0902 Mandula árok rosszindulatú daganata II. stádium
- x C0903 Mandula árok rosszindulatú daganata III. stádium
- x C0904 Mandula árok rosszindulatú daganata IV. stádium
- x C0910 Mandulaív (mellső ill. hátsó) rosszindulatú daganata
- x C0911 Mandulaív (mellső ill. hátsó) rosszindulatú daganata I. stádium
- x C0912 Mandulaív (mellső ill. hátsó) rosszindulatú daganata II. stádium
- x C0913 Mandulaív (mellső ill. hátsó) rosszindulatú daganata III. stádium
- x C0914 Mandulaív (mellső ill. hátsó) rosszindulatú daganata IV. stádium
- x C0980 A mandula átfedő elváltozása, rosszindulatú daganata
- x C0981 A mandula átfedő elváltozása, rosszindulatú daganata I. stádium

- x C0982 A mandula átfedő elváltozása, rosszindulatú daganata II. stádium
- x C0983 A mandula átfedő elváltozása, rosszindulatú daganata III. stádium
- x C0984 A mandula átfedő elváltozása, rosszindulatú daganata IV. stádium
- x C0990 Mandula rosszindulatú daganata, k.m.n.
- x C0991 Mandula rosszindulatú daganata, k.m.n. I. stádium
- x C0992 Mandula rosszindulatú daganata, k.m.n. II. stádium
- x C0993 Mandula rosszindulatú daganata, k.m.n. III. stádium
- x C0994 Mandula rosszindulatú daganata, k.m.n. IV. stádium
- x C1000 Vallecula rosszindulatú daganata
- x C1001 Vallecula rosszindulatú daganata I. stádium
- x C1002 Vallecula rosszindulatú daganata II. stádium
- x C1003 Vallecula rosszindulatú daganata III. stádium
- x C1004 Vallecula rosszindulatú daganata IV. stádium
- x C1010 A gégefedő mellső felszínének rosszindulatú daganata
- x C1011 A gégefedő mellső felszínének rosszindulatú daganata I. stádium
- x C1012 A gégefedő mellső felszínének rosszindulatú daganata II. stádium
- x C1013 A gégefedő mellső felszínének rosszindulatú daganata III. stádium
- x C1014 A gégefedő mellső felszínének rosszindulatú daganata IV. stádium
- x C1020 A szájgarat oldalsó falának rosszindulatú daganata
- x C1021 A szájgarat oldalsó falának rosszindulatú daganata I. stádium
- x C1022 A szájgarat oldalsó falának rosszindulatú daganata II. stádium
- x C1023 A szájgarat oldalsó falának rosszindulatú daganata III. stádium
- x C1024 A szájgarat oldalsó falának rosszindulatú daganata IV. stádium
- x C1030 A szájgarat hátsó falának rosszindulatú daganata
- x C1031 A szájgarat hátsó falának rosszindulatú daganata I. stádium
- x C1032 A szájgarat hátsó falának rosszindulatú daganata II. stádium
- x C1033 A szájgarat hátsó falának rosszindulatú daganata III. stádium
- x C1034 A szájgarat hátsó falának rosszindulatú daganata IV. stádium
- x C1040 Kopolytűív (branchiogen) hasadék rosszindulatú daganata
- x C1041 Kopolytűív (branchiogen) hasadék rosszindulatú daganata I. stádium
- x C1042 Kopolytűív (branchiogen) hasadék rosszindulatú daganata II. stádium
- x C1043 Kopolytűív (branchiogen) hasadék rosszindulatú daganata III. stádium
- x C1044 Kopolytűív (branchiogen) hasadék rosszindulatú daganata IV. stádium
- x C1080 A szájgarat átfedő elváltozása, rosszindulatú daganata
- x C1081 A szájgarat átfedő elváltozása, rosszindulatú daganata I. stádium
- x C1082 A szájgarat átfedő elváltozása, rosszindulatú daganata II. stádium
- x C1083 A szájgarat átfedő elváltozása, rosszindulatú daganata III. stádium
- x C1084 A szájgarat átfedő elváltozása, rosszindulatú daganata IV. stádium
- x C1090 Szájgarat rosszindulatú daganata, k.m.n.
- x C1091 Szájgarat rosszindulatú daganata, k.m.n. I. stádium
- x C1092 Szájgarat rosszindulatú daganata, k.m.n. II. stádium
- x C1093 Szájgarat rosszindulatú daganata, k.m.n. III. stádium
- x C1094 Szájgarat rosszindulatú daganata, k.m.n. IV. stádium
- x C1100 Az orrgarat felső falának rosszindulatú daganata
- x C1101 Az orrgarat felső falának rosszindulatú daganata I. stádium
- x C1102 Az orrgarat felső falának rosszindulatú daganata II. stádium
- x C1103 Az orrgarat felső falának rosszindulatú daganata III. stádium
- x C1104 Az orrgarat felső falának rosszindulatú daganata IV. stádium
- x C1110 Az orrgarat hátsó falának rosszindulatú daganata
- x C1111 Az orrgarat hátsó falának rosszindulatú daganata I. stádium
- x C1112 Az orrgarat hátsó falának rosszindulatú daganata II. stádium
- x C1113 Az orrgarat hátsó falának rosszindulatú daganata III. stádium
- x C1114 Az orrgarat hátsó falának rosszindulatú daganata IV. stádium
- x C1120 Az orrgarat oldalfalának rosszindulatú daganata
- x C1121 Az orrgarat oldalfalának rosszindulatú daganata I. stádium
- x C1122 Az orrgarat oldalfalának rosszindulatú daganata II. stádium
- x C1123 Az orrgarat oldalfalának rosszindulatú daganata III. stádium
- x C1124 Az orrgarat oldalfalának rosszindulatú daganata IV. stádium
- x C1130 Az orrgarat mellső falának rosszindulatú daganata
- x C1131 Az orrgarat mellső falának rosszindulatú daganata I. stádium

- x C1132 Az orrgarat mellső falának rosszindulatú daganata II. stádium
- x C1133 Az orrgarat mellső falának rosszindulatú daganata III. stádium
- x C1134 Az orrgarat mellső falának rosszindulatú daganata IV. stádium
- x C1180 Az orrgarat átfedő elváltozása, rosszindulatú daganata
- x C1181 Az orrgarat átfedő elváltozása, rosszindulatú daganata I. stádium
- x C1182 Az orrgarat átfedő elváltozása, rosszindulatú daganata II. stádium
- x C1183 Az orrgarat átfedő elváltozása, rosszindulatú daganata III. stádium
- x C1184 Az orrgarat átfedő elváltozása, rosszindulatú daganata IV. stádium
- x C1190 Orrgarat rosszindulatú daganata, k.m.n.
- x C1191 Orrgarat rosszindulatú daganata, k.m.n. I. stádium
- x C1192 Orrgarat rosszindulatú daganata, k.m.n. II. stádium
- x C1193 Orrgarat rosszindulatú daganata, k.m.n. III. stádium
- x C1194 Orrgarat rosszindulatú daganata, k.m.n. IV. stádium
- x C1201 A sinus pyriformis rosszindulatú daganata I. stádium
- x C1202 A sinus pyriformis rosszindulatú daganata II. stádium
- x C1203 A sinus pyriformis rosszindulatú daganata III. stádium
- x C1204 A sinus pyriformis rosszindulatú daganata IV. stádium
- x C12H0 A sinus pyriformis rosszindulatú daganata
- x C1300 Gyűrűporc mögötti terület rosszindulatú daganata
- x C1301 Gyűrűporc mögötti terület rosszindulatú daganata I. stádium
- x C1302 Gyűrűporc mögötti terület rosszindulatú daganata II. stádium
- x C1303 Gyűrűporc mögötti terület rosszindulatú daganata III. stádium
- x C1304 Gyűrűporc mögötti terület rosszindulatú daganata IV. stádium
- x C1310 Aryepiglotticus redő hypopharynx felőli oldalának rosszind. daganata
- x C1311 Aryepiglotticus redő hypopharynx felőli old. rosszind. dag. I. stád.
- x C1312 Aryepiglotticus redő hypopharynx felőli old. rosszind. dag. II. stád.
- x C1313 Aryepiglotticus redő hypopharynx felőli old. rosszind. dag. III. stád.
- x C1314 Aryepiglotticus redő hypopharynx felőli old. rosszind. dag. IV. stád.
- x C1320 A hypopharynx hátsó falának rosszindulatú daganata
- x C1321 A hypopharynx hátsó falának rosszindulatú daganata I. stádium
- x C1322 A hypopharynx hátsó falának rosszindulatú daganata II. stádium
- x C1323 A hypopharynx hátsó falának rosszindulatú daganata III. stádium
- x C1324 A hypopharynx hátsó falának rosszindulatú daganata IV. stádium
- x C1380 A hypopharynx átfedő elváltozása, rosszindulatú daganata
- x C1381 A hypopharynx átfedő elváltozása, rosszindulatú dag. I. stádium
- x C1382 A hypopharynx átfedő elváltozása, rosszindulatú dag. II. stádium
- x C1383 A hypopharynx átfedő elváltozása, rosszindulatú dag. III. stádium
- x C1384 A hypopharynx átfedő elváltozása, rosszindulatú dag. IV. stádium
- x C1390 Hypopharynx rosszindulatú daganata, k.m.n.
- x C1391 Hypopharynx rosszindulatú daganata, k.m.n. I. stádium
- x C1392 Hypopharynx rosszindulatú daganata, k.m.n. II. stádium
- x C1393 Hypopharynx rosszindulatú daganata, k.m.n. III. stádium
- x C1394 Hypopharynx rosszindulatú daganata, k.m.n. IV. stádium
- x C1400 Garat rosszindulatú daganata, k.m.n.
- x C1401 Garat rosszindulatú daganata, k.m.n. I. stádium
- x C1402 Garat rosszindulatú daganata, k.m.n. II. stádium
- x C1403 Garat rosszindulatú daganata, k.m.n. III. stádium
- x C1404 Garat rosszindulatú daganata, k.m.n. IV. stádium
- x C1410 Laryngopharynx rosszindulatú daganata
- x C1411 Laryngopharynx rosszindulatú daganata I. stádium
- x C1412 Laryngopharynx rosszindulatú daganata II. stádium
- x C1413 Laryngopharynx rosszindulatú daganata III. stádium
- x C1414 Laryngopharynx rosszindulatú daganata IV. stádium
- x C1420 Waldeyer-gyűrű rosszindulatú daganata
- x C1421 Waldeyer-gyűrű rosszindulatú daganata I. stádium
- x C1422 Waldeyer-gyűrű rosszindulatú daganata II. stádium
- x C1423 Waldeyer-gyűrű rosszindulatú daganata III. stádium
- x C1424 Waldeyer-gyűrű rosszindulatú daganata IV. stádium
- x C1480 Az ajak, a szájüreg és a garat átfedő elváltozása, rosszind. daganata
- x C1481 Az ajak, a szájüreg és a garat átfedő elvált., rossz. dag. I.st.



- x C1482 Az ajak, a szájüreg és a garat átfedő elvált., rossz. dag. II.st.
- x C1483 Az ajak, a szájüreg és a garat átfedő elvált., rossz. dag. III.st.
- x C1484 Az ajak, a szájüreg és a garat átfedő elvált., rossz. dag. IV.st.
- x C56H0 A petefészek rosszindulatú daganata
- C6200 Nem descendált here rosszindulatú daganata
- C6210 Descendált here rosszindulatú daganata
- C6290 Here rosszindulatú daganata, k.m.n.

**Fázisok leírása:**

**Beavatkozás kód: 73381 Kemoterápia, VPB+CDDP protokoll szerint (01. fázis)**

**Fázis azonosító: 1 Fázis hossza: 5 [nap]**

CDDP	Cisplatin	<b>Adagolás:</b>	20,0	mg/m2
VBL	Vinblastine	<b>Adagolás:</b>	6,0	mg/m2
BLM	Bleomycin	<b>Adagolás:</b>	30,0	mg

**Beavatkozás kód: 73382 Kemoterápia, VPB+CDDP protokoll szerint (02. fázis)**

**Fázis azonosító: 2 Fázis hossza: 2 [nap]**

VBL	Vinblastine	<b>Adagolás:</b>	6,0	mg/m2
BLM	Bleomycin	<b>Adagolás:</b>	30,0	mg

**Beavatkozás kód: 73383 Kemoterápia, VPB+CDDP protokoll szerint (03. fázis)**

**Fázis azonosító: 3 Fázis hossza: 1 [nap]**

BLM	Bleomycin	<b>Adagolás:</b>	30,0	mg
-----	-----------	------------------	------	----

Ellátási napok a ciklus kezdetétől:		1	2	3	4	5	6	7	8	9	10	11	12	13	14	15
Fázisok:		1	1	1	1	1			2	2						
CDDP	Cisplatin	*	*	*	*	*										
VBL	Vinblastine	*							*							
BLM	Bleomycin		*							*						

Ellátási napok a ciklus kezdetétől:		16
Fázisok:		3
CDDP	Cisplatin	
VBL	Vinblastine	
BLM	Bleomycin	*

## 7339J Kemoterápia, VPB+CBP protokoll szerint

**Protokoll időtartama** : 16 [nap]  
**Protokollok közti szünet** : 5 [nap]  
**Fázisok száma** : 3

### Diagnózisok:

- x C0000 Felső ajak, külső felszín rosszindulatú daganata
- x C0010 Alsó ajak külső felszín rosszindulatú daganata
- x C0020 Ajak, k.m.n. rosszindulatú daganata
- x C0030 Felső ajak, belső felszín rosszindulatú daganata
- x C0040 Alsó ajak, belső felszín rosszindulatú daganata
- x C0050 Ajak, nem meghatározott belső felszín rosszindulatú daganata
- x C0060 Ajakzug rosszindulatú daganata
- x C0080 Az ajak átfedő elváltozása, rosszindulatú daganata
- x C0090 Ajak rosszindulatú daganata, k.m.n.
- x C0101 A nyelvgyök rosszindulatú daganata I. stádium
- x C0102 A nyelvgyök rosszindulatú daganata II. stádium
- x C0103 A nyelvgyök rosszindulatú daganata III. stádium
- x C0104 A nyelvgyök rosszindulatú daganata IV. stádium
- x C01H0 A nyelvgyök rosszindulatú daganata
- x C0200 A nyelv háti felszínének rosszindulatú daganata
- x C0201 A nyelv háti felszínének rosszindulatú daganata I. stádium
- x C0202 A nyelv háti felszínének rosszindulatú daganata II. stádium
- x C0203 A nyelv háti felszínének rosszindulatú daganata III. stádium
- x C0204 A nyelv háti felszínének rosszindulatú daganata IV. stádium
- x C0210 A nyelv szélének rosszindulatú daganata
- x C0211 A nyelv szélének rosszindulatú daganata I. stádium
- x C0212 A nyelv szélének rosszindulatú daganata II. stádium
- x C0213 A nyelv szélének rosszindulatú daganata III. stádium
- x C0214 A nyelv szélének rosszindulatú daganata IV. stádium
- x C0220 A nyelv alsó felszínének rosszindulatú daganata
- x C0221 A nyelv alsó felszínének rosszindulatú daganata I. stádium
- x C0222 A nyelv alsó felszínének rosszindulatú daganata II. stádium
- x C0223 A nyelv alsó felszínének rosszindulatú daganata III. stádium
- x C0224 A nyelv alsó felszínének rosszindulatú daganata IV. stádium
- x C0230 A nyelv első kétharmadának rosszindulatú daganata, k.m.n. része
- x C0231 A nyelv első kétharmadának rosszindulatú dag., k.m.n. része I. stád.
- x C0232 A nyelv első kétharmadának rosszindulatú dag., k.m.n. része II. stád.
- x C0233 A nyelv első kétharmadának rosszindulatú dag., k.m.n. része III. stád.
- x C0234 A nyelv első kétharmadának rosszindulatú dag., k.m.n. része IV. stád.
- x C0240 Nyelvmandula rosszindulatú daganata
- x C0241 Nyelvmandula rosszindulatú daganata I. stádium
- x C0242 Nyelvmandula rosszindulatú daganata II. stádium
- x C0243 Nyelvmandula rosszindulatú daganata III. stádium
- x C0244 Nyelvmandula rosszindulatú daganata IV. stádium
- x C0280 A nyelv átfedő elváltozása, rosszindulatú daganata
- x C0281 A nyelv átfedő elváltozása, rosszindulatú daganata I. stádium
- x C0282 A nyelv átfedő elváltozása, rosszindulatú daganata II. stádium
- x C0283 A nyelv átfedő elváltozása, rosszindulatú daganata III. stádium
- x C0284 A nyelv átfedő elváltozása, rosszindulatú daganata IV. stádium
- x C0290 Nyelv rosszindulatú daganata, k.m.n.
- x C0291 Nyelv rosszindulatú daganata, k.m.n. I. stádium
- x C0292 Nyelv rosszindulatú daganata, k.m.n. II. stádium
- x C0293 Nyelv rosszindulatú daganata, k.m.n. III. stádium
- x C0294 Nyelv rosszindulatú daganata, k.m.n. IV. stádium
- x C0300 Felső fogíny rosszindulatú daganata
- x C0301 Felső fogíny rosszindulatú daganata I. stádium

- x C0302 Felső fogíny rosszindulatú daganata II. stádium
- x C0303 Felső fogíny rosszindulatú daganata III. stádium
- x C0304 Felső fogíny rosszindulatú daganata IV. stádium
- x C0310 Alsó fogíny rosszindulatú daganata
- x C0311 Alsó fogíny rosszindulatú daganata I. stádium
- x C0312 Alsó fogíny rosszindulatú daganata II. stádium
- x C0313 Alsó fogíny rosszindulatú daganata III. stádium
- x C0314 Alsó fogíny rosszindulatú daganata IV. stádium
- x C0390 Fogíny rosszindulatú daganata, k.m.n.
- x C0391 Fogíny rosszindulatú daganata, k.m.n. I. stádium
- x C0392 Fogíny rosszindulatú daganata, k.m.n. II. stádium
- x C0393 Fogíny rosszindulatú daganata, k.m.n. III. stádium
- x C0394 Fogíny rosszindulatú daganata, k.m.n. IV. stádium
- x C0400 A szájfenék első részének rosszindulatú daganata
- x C0401 A szájfenék első részének rosszindulatú daganata I. stádium
- x C0402 A szájfenék első részének rosszindulatú daganata II. stádium
- x C0403 A szájfenék első részének rosszindulatú daganata III. stádium
- x C0404 A szájfenék első részének rosszindulatú daganata IV. stádium
- x C0410 A szájfenék oldalsó részének rosszindulatú daganata
- x C0411 A szájfenék oldalsó részének rosszindulatú dag. I. stádium
- x C0412 A szájfenék oldalsó részének rosszindulatú dag. II. stádium
- x C0413 A szájfenék oldalsó részének rosszindulatú dag. III. stádium
- x C0414 A szájfenék oldalsó részének rosszindulatú dag. IV. stádium
- x C0480 A szájfenék határt átfedő elváltozása, rosszindulatú daganata
- x C0481 A szájfenék határt átfedő elváltozása, rossz. dag. I. stádium
- x C0482 A szájfenék határt átfedő elváltozása, rossz. dag. II. stádium
- x C0483 A szájfenék határt átfedő elváltozása, rossz. dag. III. stádium
- x C0484 A szájfenék határt átfedő elváltozása, rossz. dag. IV. stádium
- x C0490 Szájfenék rosszindulatú daganata, k.m.n.
- x C0491 Szájfenék rosszindulatú daganata, k.m.n. I. stádium
- x C0492 Szájfenék rosszindulatú daganata, k.m.n. II. stádium
- x C0493 Szájfenék rosszindulatú daganata, k.m.n. III. stádium
- x C0494 Szájfenék rosszindulatú daganata, k.m.n. IV. stádium
- x C0500 Kemény szájpad rosszindulatú daganata
- x C0501 Kemény szájpad rosszindulatú daganata I. stádium
- x C0502 Kemény szájpad rosszindulatú daganata II. stádium
- x C0503 Kemény szájpad rosszindulatú daganata III. stádium
- x C0504 Kemény szájpad rosszindulatú daganata IV. stádium
- x C0510 Lágy szájpad rosszindulatú daganata
- x C0511 Lágy szájpad rosszindulatú daganata I. stádium
- x C0512 Lágy szájpad rosszindulatú daganata II. stádium
- x C0513 Lágy szájpad rosszindulatú daganata III. stádium
- x C0514 Lágy szájpad rosszindulatú daganata IV. stádium
- x C0520 Nyelvecsap rosszindulatú daganata
- x C0521 Nyelvecsap rosszindulatú daganata I. stádium
- x C0522 Nyelvecsap rosszindulatú daganata II. stádium
- x C0523 Nyelvecsap rosszindulatú daganata III. stádium
- x C0524 Nyelvecsap rosszindulatú daganata IV. stádium
- x C0580 A szájpad átfedő elváltozása, rosszindulatú daganata
- x C0581 A szájpad átfedő elváltozása, rosszindulatú daganata I. stádium
- x C0582 A szájpad átfedő elváltozása, rosszindulatú daganata II. stádium
- x C0583 A szájpad átfedő elváltozása, rosszindulatú daganata III. stádium
- x C0584 A szájpad átfedő elváltozása, rosszindulatú daganata IV. stádium
- x C0590 Szájpad rosszindulatú daganata, k.m.n.
- x C0591 Szájpad rosszindulatú daganata, k.m.n. I. stádium
- x C0592 Szájpad rosszindulatú daganata, k.m.n. II. stádium
- x C0593 Szájpad rosszindulatú daganata, k.m.n. III. stádium
- x C0594 Szájpad rosszindulatú daganata, k.m.n. IV. stádium
- x C0600 Pofanyálkahártya rosszindulatú daganata
- x C0601 Pofanyálkahártya rosszindulatú daganata I. stádium

- x C0602 Pofanyálkahártya rosszindulatú daganata II. stádium
- x C0603 Pofanyálkahártya rosszindulatú daganata III. stádium
- x C0604 Pofanyálkahártya rosszindulatú daganata IV. stádium
- x C0610 Szájtornác rosszindulatú daganata
- x C0611 Szájtornác rosszindulatú daganata I. stádium
- x C0612 Szájtornác rosszindulatú daganata II. stádium
- x C0613 Szájtornác rosszindulatú daganata III. stádium
- x C0614 Szájtornác rosszindulatú daganata IV. stádium
- x C0620 Órlőfogak mögötti terület rosszindulatú daganata
- x C0621 Órlőfogak mögötti terület rosszindulatú daganata I. stádium
- x C0622 Órlőfogak mögötti terület rosszindulatú daganata II. stádium
- x C0623 Órlőfogak mögötti terület rosszindulatú daganata III. stádium
- x C0624 Órlőfogak mögötti terület rosszindulatú daganata IV. stádium
- x C0680 A szájüreg egyéb és k.m.n. részének átfedő rosszindulatú daganata
- x C0681 A szájüreg egyéb és k.m.n. részének átfedő rossz. dag. I. stádium
- x C0682 A szájüreg egyéb és k.m.n. részének átfedő rossz. dag. II. stádium
- x C0683 A szájüreg egyéb és k.m.n. részének átfedő rossz. dag. III. stádium
- x C0684 A szájüreg egyéb és k.m.n. részének átfedő rossz. dag. IV. stádium
- x C0690 Száj rosszindulatú daganata, k.m.n.
- x C0691 Száj rosszindulatú daganata, k.m.n. I. stádium
- x C0692 Száj rosszindulatú daganata, k.m.n. II. stádium
- x C0693 Száj rosszindulatú daganata, k.m.n. III. stádium
- x C0694 Száj rosszindulatú daganata, k.m.n. IV. stádium
- x C0701 A parotis rosszindulatú daganata I. stádium
- x C0702 A parotis rosszindulatú daganata II. stádium
- x C0703 A parotis rosszindulatú daganata III. stádium
- x C0704 A parotis rosszindulatú daganata IV. stádium
- x C07H0 A parotis rosszindulatú daganata
- x C0800 Submandibularis nyálmirigy rosszindulatú daganata
- x C0801 Submandibularis nyálmirigy rosszindulatú daganata I. stádium
- x C0802 Submandibularis nyálmirigy rosszindulatú daganata II. stádium
- x C0803 Submandibularis nyálmirigy rosszindulatú daganata III. stádium
- x C0804 Submandibularis nyálmirigy rosszindulatú daganata IV. stádium
- x C0810 Nyelv alatti nyálmirigy rosszindulatú daganata
- x C0811 Nyelv alatti nyálmirigy rosszindulatú daganata I. stádium
- x C0812 Nyelv alatti nyálmirigy rosszindulatú daganata II. stádium
- x C0813 Nyelv alatti nyálmirigy rosszindulatú daganata III. stádium
- x C0814 Nyelv alatti nyálmirigy rosszindulatú daganata IV. stádium
- x C0880 A nagyobb nyálmirigyek átfedő elváltozása, rosszindulatú daganata
- x C0881 A nagyobb nyálmirigyek átfedő elváltozása, rossz. dag. I. stádium
- x C0882 A nagyobb nyálmirigyek átfedő elváltozása, rossz. dag. II. stádium
- x C0883 A nagyobb nyálmirigyek átfedő elváltozása, rossz. dag. III. stádium
- x C0884 A nagyobb nyálmirigyek átfedő elváltozása, rossz. dag. IV. stádium
- x C0890 Nagy nyálmirigy rosszindulatú daganata, k.m.n.
- x C0891 Nagy nyálmirigy rosszindulatú daganata, k.m.n. I. stádium
- x C0892 Nagy nyálmirigy rosszindulatú daganata, k.m.n. II. stádium
- x C0893 Nagy nyálmirigy rosszindulatú daganata, k.m.n. III. stádium
- x C0894 Nagy nyálmirigy rosszindulatú daganata, k.m.n. IV. stádium
- x C0900 Mandula árok rosszindulatú daganata
- x C0901 Mandula árok rosszindulatú daganata I. stádium
- x C0902 Mandula árok rosszindulatú daganata II. stádium
- x C0903 Mandula árok rosszindulatú daganata III. stádium
- x C0904 Mandula árok rosszindulatú daganata IV. stádium
- x C0910 Mandulaív (mellső ill. hátsó) rosszindulatú daganata
- x C0911 Mandulaív (mellső ill. hátsó) rosszindulatú daganata I. stádium
- x C0912 Mandulaív (mellső ill. hátsó) rosszindulatú daganata II. stádium
- x C0913 Mandulaív (mellső ill. hátsó) rosszindulatú daganata III. stádium
- x C0914 Mandulaív (mellső ill. hátsó) rosszindulatú daganata IV. stádium
- x C0980 A mandula átfedő elváltozása, rosszindulatú daganata
- x C0981 A mandula átfedő elváltozása, rosszindulatú daganata I. stádium

- x C0982 A mandula átfedő elváltozása, rosszindulatú daganata II. stádium
- x C0983 A mandula átfedő elváltozása, rosszindulatú daganata III. stádium
- x C0984 A mandula átfedő elváltozása, rosszindulatú daganata IV. stádium
- x C0990 Mandula rosszindulatú daganata, k.m.n.
- x C0991 Mandula rosszindulatú daganata, k.m.n. I. stádium
- x C0992 Mandula rosszindulatú daganata, k.m.n. II. stádium
- x C0993 Mandula rosszindulatú daganata, k.m.n. III. stádium
- x C0994 Mandula rosszindulatú daganata, k.m.n. IV. stádium
- x C1000 Vallecula rosszindulatú daganata
- x C1001 Vallecula rosszindulatú daganata I. stádium
- x C1002 Vallecula rosszindulatú daganata II. stádium
- x C1003 Vallecula rosszindulatú daganata III. stádium
- x C1004 Vallecula rosszindulatú daganata IV. stádium
- x C1010 A gégefedő mellső felszínének rosszindulatú daganata
- x C1011 A gégefedő mellső felszínének rosszindulatú daganata I. stádium
- x C1012 A gégefedő mellső felszínének rosszindulatú daganata II. stádium
- x C1013 A gégefedő mellső felszínének rosszindulatú daganata III. stádium
- x C1014 A gégefedő mellső felszínének rosszindulatú daganata IV. stádium
- x C1020 A szájgarat oldalsó falának rosszindulatú daganata
- x C1021 A szájgarat oldalsó falának rosszindulatú daganata I. stádium
- x C1022 A szájgarat oldalsó falának rosszindulatú daganata II. stádium
- x C1023 A szájgarat oldalsó falának rosszindulatú daganata III. stádium
- x C1024 A szájgarat oldalsó falának rosszindulatú daganata IV. stádium
- x C1030 A szájgarat hátsó falának rosszindulatú daganata
- x C1031 A szájgarat hátsó falának rosszindulatú daganata I. stádium
- x C1032 A szájgarat hátsó falának rosszindulatú daganata II. stádium
- x C1033 A szájgarat hátsó falának rosszindulatú daganata III. stádium
- x C1034 A szájgarat hátsó falának rosszindulatú daganata IV. stádium
- x C1040 Kopolytűív (branchiogen) hasadék rosszindulatú daganata
- x C1041 Kopolytűív (branchiogen) hasadék rosszindulatú daganata I. stádium
- x C1042 Kopolytűív (branchiogen) hasadék rosszindulatú daganata II. stádium
- x C1043 Kopolytűív (branchiogen) hasadék rosszindulatú daganata III. stádium
- x C1044 Kopolytűív (branchiogen) hasadék rosszindulatú daganata IV. stádium
- x C1080 A szájgarat átfedő elváltozása, rosszindulatú daganata
- x C1081 A szájgarat átfedő elváltozása, rosszindulatú daganata I. stádium
- x C1082 A szájgarat átfedő elváltozása, rosszindulatú daganata II. stádium
- x C1083 A szájgarat átfedő elváltozása, rosszindulatú daganata III. stádium
- x C1084 A szájgarat átfedő elváltozása, rosszindulatú daganata IV. stádium
- x C1090 Szájgarat rosszindulatú daganata, k.m.n.
- x C1091 Szájgarat rosszindulatú daganata, k.m.n. I. stádium
- x C1092 Szájgarat rosszindulatú daganata, k.m.n. II. stádium
- x C1093 Szájgarat rosszindulatú daganata, k.m.n. III. stádium
- x C1094 Szájgarat rosszindulatú daganata, k.m.n. IV. stádium
- x C1100 Az orrgarat felső falának rosszindulatú daganata
- x C1101 Az orrgarat felső falának rosszindulatú daganata I. stádium
- x C1102 Az orrgarat felső falának rosszindulatú daganata II. stádium
- x C1103 Az orrgarat felső falának rosszindulatú daganata III. stádium
- x C1104 Az orrgarat felső falának rosszindulatú daganata IV. stádium
- x C1110 Az orrgarat hátsó falának rosszindulatú daganata
- x C1111 Az orrgarat hátsó falának rosszindulatú daganata I. stádium
- x C1112 Az orrgarat hátsó falának rosszindulatú daganata II. stádium
- x C1113 Az orrgarat hátsó falának rosszindulatú daganata III. stádium
- x C1114 Az orrgarat hátsó falának rosszindulatú daganata IV. stádium
- x C1120 Az orrgarat oldalfalának rosszindulatú daganata
- x C1121 Az orrgarat oldalfalának rosszindulatú daganata I. stádium
- x C1122 Az orrgarat oldalfalának rosszindulatú daganata II. stádium
- x C1123 Az orrgarat oldalfalának rosszindulatú daganata III. stádium
- x C1124 Az orrgarat oldalfalának rosszindulatú daganata IV. stádium
- x C1130 Az orrgarat mellső falának rosszindulatú daganata
- x C1131 Az orrgarat mellső falának rosszindulatú daganata I. stádium

- x C1132 Az orrgarat mellső falának rosszindulatú daganata II. stádium
- x C1133 Az orrgarat mellső falának rosszindulatú daganata III. stádium
- x C1134 Az orrgarat mellső falának rosszindulatú daganata IV. stádium
- x C1180 Az orrgarat átfedő elváltozása, rosszindulatú daganata
- x C1181 Az orrgarat átfedő elváltozása, rosszindulatú daganata I. stádium
- x C1182 Az orrgarat átfedő elváltozása, rosszindulatú daganata II. stádium
- x C1183 Az orrgarat átfedő elváltozása, rosszindulatú daganata III. stádium
- x C1184 Az orrgarat átfedő elváltozása, rosszindulatú daganata IV. stádium
- x C1190 Orrgarat rosszindulatú daganata, k.m.n.
- x C1191 Orrgarat rosszindulatú daganata, k.m.n. I. stádium
- x C1192 Orrgarat rosszindulatú daganata, k.m.n. II. stádium
- x C1193 Orrgarat rosszindulatú daganata, k.m.n. III. stádium
- x C1194 Orrgarat rosszindulatú daganata, k.m.n. IV. stádium
- x C1201 A sinus pyriformis rosszindulatú daganata I. stádium
- x C1202 A sinus pyriformis rosszindulatú daganata II. stádium
- x C1203 A sinus pyriformis rosszindulatú daganata III. stádium
- x C1204 A sinus pyriformis rosszindulatú daganata IV. stádium
- x C12H0 A sinus pyriformis rosszindulatú daganata
- x C1300 Gyűrűporc mögötti terület rosszindulatú daganata
- x C1301 Gyűrűporc mögötti terület rosszindulatú daganata I. stádium
- x C1302 Gyűrűporc mögötti terület rosszindulatú daganata II. stádium
- x C1303 Gyűrűporc mögötti terület rosszindulatú daganata III. stádium
- x C1304 Gyűrűporc mögötti terület rosszindulatú daganata IV. stádium
- x C1310 Aryepiglotticus redő hypopharynx felőli oldalának rosszind. daganata
- x C1311 Aryepiglotticus redő hypopharynx felőli old. rosszind. dag. I. stád.
- x C1312 Aryepiglotticus redő hypopharynx felőli old. rosszind. dag. II. stád.
- x C1313 Aryepiglotticus redő hypopharynx felőli old. rosszind. dag. III. stád.
- x C1314 Aryepiglotticus redő hypopharynx felőli old. rosszind. dag. IV. stád.
- x C1320 A hypopharynx hátsó falának rosszindulatú daganata
- x C1321 A hypopharynx hátsó falának rosszindulatú daganata I. stádium
- x C1322 A hypopharynx hátsó falának rosszindulatú daganata II. stádium
- x C1323 A hypopharynx hátsó falának rosszindulatú daganata III. stádium
- x C1324 A hypopharynx hátsó falának rosszindulatú daganata IV. stádium
- x C1380 A hypopharynx átfedő elváltozása, rosszindulatú daganata
- x C1381 A hypopharynx átfedő elváltozása, rosszindulatú dag. I. stádium
- x C1382 A hypopharynx átfedő elváltozása, rosszindulatú dag. II. stádium
- x C1383 A hypopharynx átfedő elváltozása, rosszindulatú dag. III. stádium
- x C1384 A hypopharynx átfedő elváltozása, rosszindulatú dag. IV. stádium
- x C1390 Hypopharynx rosszindulatú daganata, k.m.n.
- x C1391 Hypopharynx rosszindulatú daganata, k.m.n. I. stádium
- x C1392 Hypopharynx rosszindulatú daganata, k.m.n. II. stádium
- x C1393 Hypopharynx rosszindulatú daganata, k.m.n. III. stádium
- x C1394 Hypopharynx rosszindulatú daganata, k.m.n. IV. stádium
- x C1400 Garat rosszindulatú daganata, k.m.n.
- x C1401 Garat rosszindulatú daganata, k.m.n. I. stádium
- x C1402 Garat rosszindulatú daganata, k.m.n. II. stádium
- x C1403 Garat rosszindulatú daganata, k.m.n. III. stádium
- x C1404 Garat rosszindulatú daganata, k.m.n. IV. stádium
- x C1410 Laryngopharynx rosszindulatú daganata
- x C1411 Laryngopharynx rosszindulatú daganata I. stádium
- x C1412 Laryngopharynx rosszindulatú daganata II. stádium
- x C1413 Laryngopharynx rosszindulatú daganata III. stádium
- x C1414 Laryngopharynx rosszindulatú daganata IV. stádium
- x C1420 Waldeyer-gyűrű rosszindulatú daganata
- x C1421 Waldeyer-gyűrű rosszindulatú daganata I. stádium
- x C1422 Waldeyer-gyűrű rosszindulatú daganata II. stádium
- x C1423 Waldeyer-gyűrű rosszindulatú daganata III. stádium
- x C1424 Waldeyer-gyűrű rosszindulatú daganata IV. stádium
- x C1480 Az ajak, a szájüreg és a garat átfedő elváltozása, rosszind. daganata
- x C1481 Az ajak, a szájüreg és a garat átfedő elvált., rossz. dag. I.st.

- x C1482 Az ajak, a szájüreg és a garat átfedő elvált., rossz. dag. II.st.
- x C1483 Az ajak, a szájüreg és a garat átfedő elvált., rossz. dag. III.st.
- x C1484 Az ajak, a szájüreg és a garat átfedő elvált., rossz. dag. IV.st.
- x C56H0 A petefészek rosszindulatú daganata
- C6200 Nem descendált here rosszindulatú daganata
- C6210 Descendált here rosszindulatú daganata
- C6290 Here rosszindulatú daganata, k.m.n.

**Fázisok leírása:****Beavatkozás kód: 73391      Kemoterápia, VPB+CBP protokoll szerint (01. fázis)**

<b>Fázis azonosító:</b>	<b>1</b>	<b>Fázis hossza: 2 [nap]</b>		
CBP	Carboplatin	<b>Adagolás:</b>	300,0	mg/m2
VBL	Vinblastine	<b>Adagolás:</b>	6,0	mg/m2
BLM	Bleomycin	<b>Adagolás:</b>	30,0	mg

**Beavatkozás kód: 73392      Kemoterápia, VPB+CBP protokoll szerint (02. fázis)**

<b>Fázis azonosító:</b>	<b>2</b>	<b>Fázis hossza: 2 [nap]</b>		
VBL	Vinblastine	<b>Adagolás:</b>	6,0	mg/m2
BLM	Bleomycin	<b>Adagolás:</b>	30,0	mg

**Beavatkozás kód: 73393      Kemoterápia, VPB+CBP protokoll szerint (03. fázis)**

<b>Fázis azonosító:</b>	<b>3</b>	<b>Fázis hossza: 1 [nap]</b>		
BLM	Bleomycin	<b>Adagolás:</b>	30,0	mg

Ellátási napok a ciklus kezdetétől:	1	2	3	4	5	6	7	8	9	10	11	12	13	14	15
Fázisok:	1	1						2	2						
CBP	Carboplatin	*													
VBL	Vinblastine	*						*							
BLM	Bleomycin		*						*						

Ellátási napok a ciklus kezdetétől:	16
Fázisok:	3
CBP	Carboplatin
VBL	Vinblastine
BLM	Bleomycin

## 7341J Kemoterápia, CPH+VP protokoll szerint recidiva kezelésére

**Protokoll időtartama** : 3 [nap]  
**Protokollok közti szünet** : 25 [nap]  
**Fázisok száma** : 1

### Diagnózisok:

- x C5000 Mellbimbó és bimbóudvar rosszindulatú daganata
- x C5010 Az emlő központi részének rosszindulatú daganata
- x C5020 Az emlő felső-belső negyedének rosszindulatú daganata
- x C5030 Az emlő alsó-belső negyedének rosszindulatú daganata
- x C5040 Az emlő felső-külső negyedének rosszindulatú daganata
- x C5050 Az emlő alsó-külső negyedének rosszindulatú daganata
- x C5060 Az emlő hónalji részének rosszindulatú daganata
- x C5080 Az emlő átfedő elváltozása, rosszindulatú daganata
- x C5090 Emlő rosszindulatú daganata, k.m.n.
- C56H0 A petefészek rosszindulatú daganata

### Fázisok leírása:

**Beavatkozás kód:** 73411 **Kemoterápia, CPH+VP protokoll szerint recidiva kezelésére (01. fázis)**

**Fázis azonosító:** 1 **Fázis hossza:** 3 [nap]  
 VP Etoposide **Adagolás:** 100,0 mg/m<sup>2</sup>  
 CPH Cyclophosphamide **Adagolás:** 800,0 mg/m<sup>2</sup>

Ellátási napok a ciklus kezdetétől:	1	2	3
Fázisok:	1	1	1
VP	Etoposide	*	*
CPH	Cyclophosphamide		*



**7342\* Kemoterápia, TOPO/A protokoll szerint**

**Protokoll időtartama** : 5 [nap]  
**Protokollok közti szünet** : 16 [nap]  
**Fázisok száma** : 1

**Diagnózisok:**

C56H0 A petefészek rosszindulatú daganata

**Fázisok leírása:**

**Beavatkozás kód:** 73421 **Kemoterápia, TOPO/A protokoll szerint (01. fázis)**

**Fázis azonosító:** 1 **Fázis hossza:** 5 [nap]  
 HYCA Topotecan **Adagolás:** 1,0 mg/m<sup>2</sup>

Ellátási napok a ciklus kezdetétől:	1	2	3	4	5
Fázisok:	1	1	1	1	1
HYCA Topotecan	*	*	*	*	*

**7343\* Kemoterápia, TAX+CBP/A (first line th.) protokoll szerint**

Protokoll időtartama : 1 [nap]  
 Protokollok közti szünet : 20 [nap]  
 Fázisok száma : 1

**Diagnózisok:**

C56H0 A petefészek rosszindulatú daganata

**Fázisok leírása:**

**Beavatkozás kód: 73431 Kemoterápia, TAX+CBP/A (first line th.) protokoll szerint (01. fázis)**

**Fázis azonosító: 1 Fázis hossza: 1 [nap]**  
 CBP Carboplatin **Adagolás:** 300,0 mg/m2  
 TAX Paclitaxel **Adagolás:** 135,0 mg/m2

Ellátási napok a ciklus kezdetétől:	1	
Fázisok:	1	
CBP	Carboplatin	*
TAX	Paclitaxel	*

## 7345J Kemoterápia, VEP protokoll szerint

**Protokoll időtartama** : 5 [nap]  
**Protokollok közti szünet** : 23 [nap]  
**Fázisok száma** : 1

### Diagnózisok:

- x C5000 Mellbimbó és bimbóudvar rosszindulatú daganata
- x C5010 Az emlő központi részének rosszindulatú daganata
- x C5020 Az emlő felső-belső negyedének rosszindulatú daganata
- x C5030 Az emlő alsó-belső negyedének rosszindulatú daganata
- x C5040 Az emlő felső-külső negyedének rosszindulatú daganata
- x C5050 Az emlő alsó-külső negyedének rosszindulatú daganata
- x C5060 Az emlő hónalji részének rosszindulatú daganata
- x C5080 Az emlő átfedő elváltozása, rosszindulatú daganata
- x C5090 Emlő rosszindulatú daganata, k.m.n.
- x C5300 Endocervix rosszindulatú daganata
- x C5310 Exocervix rosszindulatú daganata
- x C5380 A méhnyak átfedő elváltozása, rosszindulatú daganata
- x C5390 Méhnyak rosszindulatú daganata, k.m.n.
- C56H0 A petefészek rosszindulatú daganata

### Fázisok leírása:

**Beavatkozás kód:** 73451 **Kemoterápia, VEP protokoll szerint (01. fázis)**

**Fázis azonosító:** 1 **Fázis hossza:** 5 [nap]

CDDP	Cisplatin	<b>Adagolás:</b>	20,0	mg/m <sup>2</sup>
EPI	Epirubicin	<b>Adagolás:</b>	60,0	mg/m <sup>2</sup>
VP	Etoposide	<b>Adagolás:</b>	100,0	mg/m <sup>2</sup>

Ellátási napok a ciklus kezdetétől:		1	2	3	4	5
Fázisok:		1	1	1	1	1
CDDP	Cisplatin	*	*	*	*	*
EPI	Epirubicin	*				
VP	Etoposide	*	*	*		

## 7346\* Kemoterápia, PEB protokoll szerint

Protokoll időtartama : 3 [nap]  
 Protokollok közti szünet : 25 [nap]  
 Fázisok száma : 1

### Diagnózisok:

C56H0 A petefészek rosszindulatú daganata

### Fázisok leírása:

Beavatkozás kód: 73461 Kemoterápia, PEB protokoll szerint (01. fázis)

Fázis azonosító: 1 Fázis hossza: 3 [nap]

BLM	Bleomycin	Adagolás:	30,0	mg
CDDP	Cisplatin	Adagolás:	100,0	mg/m <sup>2</sup>
VP	Etoposide	Adagolás:	100,0	mg/m <sup>2</sup>

Ellátási napok a ciklus kezdetétől:		1	2	3
Fázisok:		1	1	1
BLM	Bleomycin	*	*	*
CDDP	Cisplatin	*		
VP	Etoposide	*	*	*

## 7347J Kemoterápia, CPH+CDDP protokoll szerint

**Protokoll időtartama** : 1 [nap]  
**Protokollok közti szünet** : 20 [nap]  
**Fázisok száma** : 1

### Diagnózisok:

C0000 Felső ajak, külső felszín rosszindulatú daganata  
 C0010 Alsó ajak külső felszín rosszindulatú daganata  
 C0020 Ajak, k.m.n. rosszindulatú daganata  
 C0030 Felső ajak, belső felszín rosszindulatú daganata  
 C0040 Alsó ajak, belső felszín rosszindulatú daganata  
 C0050 Ajak, nem meghatározott belső felszín rosszindulatú daganata  
 C0060 Ajakzug rosszindulatú daganata  
 C0080 Az ajak átfedő elváltozása, rosszindulatú daganata  
 C0090 Ajak rosszindulatú daganata, k.m.n.  
 C0101 A nyelvgyök rosszindulatú daganata I. stádium  
 C0102 A nyelvgyök rosszindulatú daganata II. stádium  
 C0103 A nyelvgyök rosszindulatú daganata III. stádium  
 C0104 A nyelvgyök rosszindulatú daganata IV. stádium  
 C01H0 A nyelvgyök rosszindulatú daganata  
 C0200 A nyelv háti felszínének rosszindulatú daganata  
 C0201 A nyelv háti felszínének rosszindulatú daganata I. stádium  
 C0202 A nyelv háti felszínének rosszindulatú daganata II. stádium  
 C0203 A nyelv háti felszínének rosszindulatú daganata III. stádium  
 C0204 A nyelv háti felszínének rosszindulatú daganata IV. stádium  
 C0210 A nyelv szélének rosszindulatú daganata  
 C0211 A nyelv szélének rosszindulatú daganata I. stádium  
 C0212 A nyelv szélének rosszindulatú daganata II. stádium  
 C0213 A nyelv szélének rosszindulatú daganata III. stádium  
 C0214 A nyelv szélének rosszindulatú daganata IV. stádium  
 C0220 A nyelv alsó felszínének rosszindulatú daganata  
 C0221 A nyelv alsó felszínének rosszindulatú daganata I. stádium  
 C0222 A nyelv alsó felszínének rosszindulatú daganata II. stádium  
 C0223 A nyelv alsó felszínének rosszindulatú daganata III. stádium  
 C0224 A nyelv alsó felszínének rosszindulatú daganata IV. stádium  
 C0230 A nyelv első kétharmadának rosszindulatú daganata, k.m.n. része  
 C0231 A nyelv első kétharmadának rosszindulatú dag., k.m.n. része I. stád.  
 C0232 A nyelv első kétharmadának rosszindulatú dag., k.m.n. része II. stád.  
 C0233 A nyelv első kétharmadának rosszindulatú dag., k.m.n. része III. stád.  
 C0234 A nyelv első kétharmadának rosszindulatú dag., k.m.n. része IV. stád.  
 C0240 Nyelvmandula rosszindulatú daganata  
 C0241 Nyelvmandula rosszindulatú daganata I. stádium  
 C0242 Nyelvmandula rosszindulatú daganata II. stádium  
 C0243 Nyelvmandula rosszindulatú daganata III. stádium  
 C0244 Nyelvmandula rosszindulatú daganata IV. stádium  
 C0280 A nyelv átfedő elváltozása, rosszindulatú daganata  
 C0281 A nyelv átfedő elváltozása, rosszindulatú daganata I. stádium  
 C0282 A nyelv átfedő elváltozása, rosszindulatú daganata II. stádium  
 C0283 A nyelv átfedő elváltozása, rosszindulatú daganata III. stádium  
 C0284 A nyelv átfedő elváltozása, rosszindulatú daganata IV. stádium  
 C0290 Nyelv rosszindulatú daganata, k.m.n.  
 C0291 Nyelv rosszindulatú daganata, k.m.n. I. stádium  
 C0292 Nyelv rosszindulatú daganata, k.m.n. II. stádium  
 C0293 Nyelv rosszindulatú daganata, k.m.n. III. stádium  
 C0294 Nyelv rosszindulatú daganata, k.m.n. IV. stádium  
 C0300 Felső fogíny rosszindulatú daganata  
 C0301 Felső fogíny rosszindulatú daganata I. stádium

C0302 Felső fogíny rosszindulatú daganata II. stádium  
C0303 Felső fogíny rosszindulatú daganata III. stádium  
C0304 Felső fogíny rosszindulatú daganata IV. stádium  
C0310 Alsó fogíny rosszindulatú daganata  
C0311 Alsó fogíny rosszindulatú daganata I. stádium  
C0312 Alsó fogíny rosszindulatú daganata II. stádium  
C0313 Alsó fogíny rosszindulatú daganata III. stádium  
C0314 Alsó fogíny rosszindulatú daganata IV. stádium  
C0390 Fogíny rosszindulatú daganata, k.m.n.  
C0391 Fogíny rosszindulatú daganata, k.m.n. I. stádium  
C0392 Fogíny rosszindulatú daganata, k.m.n. II. stádium  
C0393 Fogíny rosszindulatú daganata, k.m.n. III. stádium  
C0394 Fogíny rosszindulatú daganata, k.m.n. IV. stádium  
C0400 A szájfenék első részének rosszindulatú daganata  
C0401 A szájfenék első részének rosszindulatú daganata I. stádium  
C0402 A szájfenék első részének rosszindulatú daganata II. stádium  
C0403 A szájfenék első részének rosszindulatú daganata III. stádium  
C0404 A szájfenék első részének rosszindulatú daganata IV. stádium  
C0410 A szájfenék oldalsó részének rosszindulatú daganata  
C0411 A szájfenék oldalsó részének rosszindulatú dag. I. stádium  
C0412 A szájfenék oldalsó részének rosszindulatú dag. II. stádium  
C0413 A szájfenék oldalsó részének rosszindulatú dag. III. stádium  
C0414 A szájfenék oldalsó részének rosszindulatú dag. IV. stádium  
C0480 A szájfenék határt átfedő elváltozása, rosszindulatú daganata  
C0481 A szájfenék határt átfedő elváltozása, rossz. dag. I. stádium  
C0482 A szájfenék határt átfedő elváltozása, rossz. dag. II. stádium  
C0483 A szájfenék határt átfedő elváltozása, rossz. dag. III. stádium  
C0484 A szájfenék határt átfedő elváltozása, rossz. dag. IV. stádium  
C0490 Szájfenék rosszindulatú daganata, k.m.n.  
C0491 Szájfenék rosszindulatú daganata, k.m.n. I. stádium  
C0492 Szájfenék rosszindulatú daganata, k.m.n. II. stádium  
C0493 Szájfenék rosszindulatú daganata, k.m.n. III. stádium  
C0494 Szájfenék rosszindulatú daganata, k.m.n. IV. stádium  
C0500 Kemény szájpad rosszindulatú daganata  
C0501 Kemény szájpad rosszindulatú daganata I. stádium  
C0502 Kemény szájpad rosszindulatú daganata II. stádium  
C0503 Kemény szájpad rosszindulatú daganata III. stádium  
C0504 Kemény szájpad rosszindulatú daganata IV. stádium  
C0510 Lágy szájpad rosszindulatú daganata  
C0511 Lágy szájpad rosszindulatú daganata I. stádium  
C0512 Lágy szájpad rosszindulatú daganata II. stádium  
C0513 Lágy szájpad rosszindulatú daganata III. stádium  
C0514 Lágy szájpad rosszindulatú daganata IV. stádium  
C0520 Nyelvecsap rosszindulatú daganata  
C0521 Nyelvecsap rosszindulatú daganata I. stádium  
C0522 Nyelvecsap rosszindulatú daganata II. stádium  
C0523 Nyelvecsap rosszindulatú daganata III. stádium  
C0524 Nyelvecsap rosszindulatú daganata IV. stádium  
C0580 A szájpad átfedő elváltozása, rosszindulatú daganata  
C0581 A szájpad átfedő elváltozása, rosszindulatú daganata I. stádium  
C0582 A szájpad átfedő elváltozása, rosszindulatú daganata II. stádium  
C0583 A szájpad átfedő elváltozása, rosszindulatú daganata III. stádium  
C0584 A szájpad átfedő elváltozása, rosszindulatú daganata IV. stádium  
C0590 Szájpad rosszindulatú daganata, k.m.n.  
C0591 Szájpad rosszindulatú daganata, k.m.n. I. stádium  
C0592 Szájpad rosszindulatú daganata, k.m.n. II. stádium  
C0593 Szájpad rosszindulatú daganata, k.m.n. III. stádium  
C0594 Szájpad rosszindulatú daganata, k.m.n. IV. stádium  
C0600 Pofanyálkahártya rosszindulatú daganata  
C0601 Pofanyálkahártya rosszindulatú daganata I. stádium

C0602 Pofanyálkahártya rosszindulatú daganata II. stádium  
C0603 Pofanyálkahártya rosszindulatú daganata III. stádium  
C0604 Pofanyálkahártya rosszindulatú daganata IV. stádium  
C0610 Szájtornác rosszindulatú daganata  
C0611 Szájtornác rosszindulatú daganata I. stádium  
C0612 Szájtornác rosszindulatú daganata II. stádium  
C0613 Szájtornác rosszindulatú daganata III. stádium  
C0614 Szájtornác rosszindulatú daganata IV. stádium  
C0620 Órlőfogak mögötti terület rosszindulatú daganata  
C0621 Órlőfogak mögötti terület rosszindulatú daganata I. stádium  
C0622 Órlőfogak mögötti terület rosszindulatú daganata II. stádium  
C0623 Órlőfogak mögötti terület rosszindulatú daganata III. stádium  
C0624 Órlőfogak mögötti terület rosszindulatú daganata IV. stádium  
C0680 A szájüreg egyéb és k.m.n. részének átfedő rosszindulatú daganata  
C0681 A szájüreg egyéb és k.m.n. részének átfedő rossz. dag. I. stádium  
C0682 A szájüreg egyéb és k.m.n. részének átfedő rossz. dag. II. stádium  
C0683 A szájüreg egyéb és k.m.n. részének átfedő rossz. dag. III. stádium  
C0684 A szájüreg egyéb és k.m.n. részének átfedő rossz. dag. IV. stádium  
C0690 Száj rosszindulatú daganata, k.m.n.  
C0691 Száj rosszindulatú daganata, k.m.n. I. stádium  
C0692 Száj rosszindulatú daganata, k.m.n. II. stádium  
C0693 Száj rosszindulatú daganata, k.m.n. III. stádium  
C0694 Száj rosszindulatú daganata, k.m.n. IV. stádium  
C0701 A parotis rosszindulatú daganata I. stádium  
C0702 A parotis rosszindulatú daganata II. stádium  
C0703 A parotis rosszindulatú daganata III. stádium  
C0704 A parotis rosszindulatú daganata IV. stádium  
C07H0 A parotis rosszindulatú daganata  
C0800 Submandibularis nyálmirigy rosszindulatú daganata  
C0801 Submandibularis nyálmirigy rosszindulatú daganata I. stádium  
C0802 Submandibularis nyálmirigy rosszindulatú daganata II. stádium  
C0803 Submandibularis nyálmirigy rosszindulatú daganata III. stádium  
C0804 Submandibularis nyálmirigy rosszindulatú daganata IV. stádium  
C0810 Nyelv alatti nyálmirigy rosszindulatú daganata  
C0811 Nyelv alatti nyálmirigy rosszindulatú daganata I. stádium  
C0812 Nyelv alatti nyálmirigy rosszindulatú daganata II. stádium  
C0813 Nyelv alatti nyálmirigy rosszindulatú daganata III. stádium  
C0814 Nyelv alatti nyálmirigy rosszindulatú daganata IV. stádium  
C0880 A nagyobb nyálmirigyek átfedő elváltozása, rosszindulatú daganata  
C0881 A nagyobb nyálmirigyek átfedő elváltozása, rossz. dag. I. stádium  
C0882 A nagyobb nyálmirigyek átfedő elváltozása, rossz. dag. II. stádium  
C0883 A nagyobb nyálmirigyek átfedő elváltozása, rossz. dag. III. stádium  
C0884 A nagyobb nyálmirigyek átfedő elváltozása, rossz. dag. IV. stádium  
C0890 Nagy nyálmirigy rosszindulatú daganata, k.m.n.  
C0891 Nagy nyálmirigy rosszindulatú daganata, k.m.n. I. stádium  
C0892 Nagy nyálmirigy rosszindulatú daganata, k.m.n. II. stádium  
C0893 Nagy nyálmirigy rosszindulatú daganata, k.m.n. III. stádium  
C0894 Nagy nyálmirigy rosszindulatú daganata, k.m.n. IV. stádium  
C0900 Mandula árok rosszindulatú daganata  
C0901 Mandula árok rosszindulatú daganata I. stádium  
C0902 Mandula árok rosszindulatú daganata II. stádium  
C0903 Mandula árok rosszindulatú daganata III. stádium  
C0904 Mandula árok rosszindulatú daganata IV. stádium  
C0910 Mandulaív (mellső ill. hátsó) rosszindulatú daganata  
C0911 Mandulaív (mellső ill. hátsó) rosszindulatú daganata I. stádium  
C0912 Mandulaív (mellső ill. hátsó) rosszindulatú daganata II. stádium  
C0913 Mandulaív (mellső ill. hátsó) rosszindulatú daganata III. stádium  
C0914 Mandulaív (mellső ill. hátsó) rosszindulatú daganata IV. stádium  
C0980 A mandula átfedő elváltozása, rosszindulatú daganata  
C0981 A mandula átfedő elváltozása, rosszindulatú daganata I. stádium

- C0982 A mandula átfedő elváltozása, rosszindulatú daganata II. stádium  
C0983 A mandula átfedő elváltozása, rosszindulatú daganata III. stádium  
C0984 A mandula átfedő elváltozása, rosszindulatú daganata IV. stádium  
C0990 Mandula rosszindulatú daganata, k.m.n.  
C0991 Mandula rosszindulatú daganata, k.m.n. I. stádium  
C0992 Mandula rosszindulatú daganata, k.m.n. II. stádium  
C0993 Mandula rosszindulatú daganata, k.m.n. III. stádium  
C0994 Mandula rosszindulatú daganata, k.m.n. IV. stádium  
C1000 Vallecula rosszindulatú daganata  
C1001 Vallecula rosszindulatú daganata I. stádium  
C1002 Vallecula rosszindulatú daganata II. stádium  
C1003 Vallecula rosszindulatú daganata III. stádium  
C1004 Vallecula rosszindulatú daganata IV. stádium  
C1010 A gégefedő mellső felszínének rosszindulatú daganata  
C1011 A gégefedő mellső felszínének rosszindulatú daganata I. stádium  
C1012 A gégefedő mellső felszínének rosszindulatú daganata II. stádium  
C1013 A gégefedő mellső felszínének rosszindulatú daganata III. stádium  
C1014 A gégefedő mellső felszínének rosszindulatú daganata IV. stádium  
C1020 A szájgarat oldalsó falának rosszindulatú daganata  
C1021 A szájgarat oldalsó falának rosszindulatú daganata I. stádium  
C1022 A szájgarat oldalsó falának rosszindulatú daganata II. stádium  
C1023 A szájgarat oldalsó falának rosszindulatú daganata III. stádium  
C1024 A szájgarat oldalsó falának rosszindulatú daganata IV. stádium  
C1030 A szájgarat hátsó falának rosszindulatú daganata  
C1031 A szájgarat hátsó falának rosszindulatú daganata I. stádium  
C1032 A szájgarat hátsó falának rosszindulatú daganata II. stádium  
C1033 A szájgarat hátsó falának rosszindulatú daganata III. stádium  
C1034 A szájgarat hátsó falának rosszindulatú daganata IV. stádium  
C1040 Kopolytűív (branchiogen) hasadék rosszindulatú daganata  
C1041 Kopolytűív (branchiogen) hasadék rosszindulatú daganata I. stádium  
C1042 Kopolytűív (branchiogen) hasadék rosszindulatú daganata II. stádium  
C1043 Kopolytűív (branchiogen) hasadék rosszindulatú daganata III. stádium  
C1044 Kopolytűív (branchiogen) hasadék rosszindulatú daganata IV. stádium  
C1080 A szájgarat átfedő elváltozása, rosszindulatú daganata  
C1081 A szájgarat átfedő elváltozása, rosszindulatú daganata I. stádium  
C1082 A szájgarat átfedő elváltozása, rosszindulatú daganata II. stádium  
C1083 A szájgarat átfedő elváltozása, rosszindulatú daganata III. stádium  
C1084 A szájgarat átfedő elváltozása, rosszindulatú daganata IV. stádium  
C1090 Szájgarat rosszindulatú daganata, k.m.n.  
C1091 Szájgarat rosszindulatú daganata, k.m.n. I. stádium  
C1092 Szájgarat rosszindulatú daganata, k.m.n. II. stádium  
C1093 Szájgarat rosszindulatú daganata, k.m.n. III. stádium  
C1094 Szájgarat rosszindulatú daganata, k.m.n. IV. stádium  
C1100 Az orrgarat felső falának rosszindulatú daganata  
C1101 Az orrgarat felső falának rosszindulatú daganata I. stádium  
C1102 Az orrgarat felső falának rosszindulatú daganata II. stádium  
C1103 Az orrgarat felső falának rosszindulatú daganata III. stádium  
C1104 Az orrgarat felső falának rosszindulatú daganata IV. stádium  
C1110 Az orrgarat hátsó falának rosszindulatú daganata  
C1111 Az orrgarat hátsó falának rosszindulatú daganata I. stádium  
C1112 Az orrgarat hátsó falának rosszindulatú daganata II. stádium  
C1113 Az orrgarat hátsó falának rosszindulatú daganata III. stádium  
C1114 Az orrgarat hátsó falának rosszindulatú daganata IV. stádium  
C1120 Az orrgarat oldalfalának rosszindulatú daganata  
C1121 Az orrgarat oldalfalának rosszindulatú daganata I. stádium  
C1122 Az orrgarat oldalfalának rosszindulatú daganata II. stádium  
C1123 Az orrgarat oldalfalának rosszindulatú daganata III. stádium  
C1124 Az orrgarat oldalfalának rosszindulatú daganata IV. stádium  
C1130 Az orrgarat mellső falának rosszindulatú daganata  
C1131 Az orrgarat mellső falának rosszindulatú daganata I. stádium



- C1132 Az orrgarat mellső falának rosszindulatú daganata II. stádium  
C1133 Az orrgarat mellső falának rosszindulatú daganata III. stádium  
C1134 Az orrgarat mellső falának rosszindulatú daganata IV. stádium  
C1180 Az orrgarat átfedő elváltozása, rosszindulatú daganata  
C1181 Az orrgarat átfedő elváltozása, rosszindulatú daganata I. stádium  
C1182 Az orrgarat átfedő elváltozása, rosszindulatú daganata II. stádium  
C1183 Az orrgarat átfedő elváltozása, rosszindulatú daganata III. stádium  
C1184 Az orrgarat átfedő elváltozása, rosszindulatú daganata IV. stádium  
C1190 Orrgarat rosszindulatú daganata, k.m.n.  
C1191 Orrgarat rosszindulatú daganata, k.m.n. I. stádium  
C1192 Orrgarat rosszindulatú daganata, k.m.n. II. stádium  
C1193 Orrgarat rosszindulatú daganata, k.m.n. III. stádium  
C1194 Orrgarat rosszindulatú daganata, k.m.n. IV. stádium  
C1201 A sinus pyriformis rosszindulatú daganata I. stádium  
C1202 A sinus pyriformis rosszindulatú daganata II. stádium  
C1203 A sinus pyriformis rosszindulatú daganata III. stádium  
C1204 A sinus pyriformis rosszindulatú daganata IV. stádium  
C12H0 A sinus pyriformis rosszindulatú daganata  
C1300 Gyűrűporc mögötti terület rosszindulatú daganata  
C1301 Gyűrűporc mögötti terület rosszindulatú daganata I. stádium  
C1302 Gyűrűporc mögötti terület rosszindulatú daganata II. stádium  
C1303 Gyűrűporc mögötti terület rosszindulatú daganata III. stádium  
C1304 Gyűrűporc mögötti terület rosszindulatú daganata IV. stádium  
C1310 Aryepiglotticus redő hypopharynx felőli oldalának rosszind. daganata  
C1311 Aryepiglotticus redő hypopharynx felőli old. rosszind. dag. I. stád.  
C1312 Aryepiglotticus redő hypopharynx felőli old. rosszind. dag. II. stád.  
C1313 Aryepiglotticus redő hypopharynx felőli old. rosszind. dag. III. stád.  
C1314 Aryepiglotticus redő hypopharynx felőli old. rosszind. dag. IV. stád.  
C1320 A hypopharynx hátsó falának rosszindulatú daganata  
C1321 A hypopharynx hátsó falának rosszindulatú daganata I. stádium  
C1322 A hypopharynx hátsó falának rosszindulatú daganata II. stádium  
C1323 A hypopharynx hátsó falának rosszindulatú daganata III. stádium  
C1324 A hypopharynx hátsó falának rosszindulatú daganata IV. stádium  
C1380 A hypopharynx átfedő elváltozása, rosszindulatú daganata  
C1381 A hypopharynx átfedő elváltozása, rosszindulatú dag. I. stádium  
C1382 A hypopharynx átfedő elváltozása, rosszindulatú dag. II. stádium  
C1383 A hypopharynx átfedő elváltozása, rosszindulatú dag. III. stádium  
C1384 A hypopharynx átfedő elváltozása, rosszindulatú dag. IV. stádium  
C1390 Hypopharynx rosszindulatú daganata, k.m.n.  
C1391 Hypopharynx rosszindulatú daganata, k.m.n. I. stádium  
C1392 Hypopharynx rosszindulatú daganata, k.m.n. II. stádium  
C1393 Hypopharynx rosszindulatú daganata, k.m.n. III. stádium  
C1394 Hypopharynx rosszindulatú daganata, k.m.n. IV. stádium  
C1400 Garat rosszindulatú daganata, k.m.n.  
C1401 Garat rosszindulatú daganata, k.m.n. I. stádium  
C1402 Garat rosszindulatú daganata, k.m.n. II. stádium  
C1403 Garat rosszindulatú daganata, k.m.n. III. stádium  
C1404 Garat rosszindulatú daganata, k.m.n. IV. stádium  
C1410 Laryngopharynx rosszindulatú daganata  
C1411 Laryngopharynx rosszindulatú daganata I. stádium  
C1412 Laryngopharynx rosszindulatú daganata II. stádium  
C1413 Laryngopharynx rosszindulatú daganata III. stádium  
C1414 Laryngopharynx rosszindulatú daganata IV. stádium  
C1420 Waldeyer-gyűrű rosszindulatú daganata  
C1421 Waldeyer-gyűrű rosszindulatú daganata I. stádium  
C1422 Waldeyer-gyűrű rosszindulatú daganata II. stádium  
C1423 Waldeyer-gyűrű rosszindulatú daganata III. stádium  
C1424 Waldeyer-gyűrű rosszindulatú daganata IV. stádium  
C1480 Az ajak, a szájüreg és a garat átfedő elváltozása, rosszind. daganata  
C1481 Az ajak, a szájüreg és a garat átfedő elvált., rossz. dag. I.st.

- C1482 Az ajak, a szájüreg és a garat átfedő elvált., rossz. dag. II.st.  
 C1483 Az ajak, a szájüreg és a garat átfedő elvált., rossz. dag. III.st.  
 C1484 Az ajak, a szájüreg és a garat átfedő elvált., rossz. dag. IV.st.  
 x C5000 Mellbimbó és bimbóudvar rosszindulatú daganata  
 x C5010 Az emlő központi részének rosszindulatú daganata  
 x C5020 Az emlő felső-belső negyedének rosszindulatú daganata  
 x C5030 Az emlő alsó-belső negyedének rosszindulatú daganata  
 x C5040 Az emlő felső-külső negyedének rosszindulatú daganata  
 x C5050 Az emlő alsó-külső negyedének rosszindulatú daganata  
 x C5060 Az emlő hónalji részének rosszindulatú daganata  
 x C5080 Az emlő átfedő elváltozása, rosszindulatú daganata  
 x C5090 Emlő rosszindulatú daganata, k.m.n.  
 C56H0 A petefészek rosszindulatú daganata

**Fázisok leírása:**

**Beavatkozás kód: 73471 Kemoterápia, CPH+CDDP protokoll szerint (01. fázis)**

**Fázis azonosító: 1 Fázis hossza: 1 [nap]**  
 CDDP Cisplatin **Adagolás:** 75,0 mg/m<sup>2</sup>  
 CPH Cyclophosphamide **Adagolás:** 750,0 mg/m<sup>2</sup>

Ellátási napok a ciklus kezdetétől:		1
Fázisok:		1
CDDP	Cisplatin	*
CPH	Cyclophosphamide	*

**7348\* Kemoterápia, CDDP+TAX/A protokoll szerint**

**Protokoll időtartama** : 1 [nap]  
**Protokollok közti szünet** : 20 [nap]  
**Fázisok száma** : 1

**Diagnózisok:**

C56H0 A petefészek rosszindulatú daganata

**Fázisok leírása:**

**Beavatkozás kód:** 73481 **Kemoterápia, CDDP+TAX/A protokoll szerint (01. fázis)**

**Fázis azonosító:** 1 **Fázis hossza:** 1 [nap]  
 CDDP Cisplatin **Adagolás:** 75,0 mg/m2  
 TAX Paclitaxel **Adagolás:** 135,0 mg/m2

Ellátási napok a ciklus kezdetétől:		1
Fázisok:		1
CDDP	Cisplatin	*
TAX	Paclitaxel	*

**7354\* Kemoterápia, BEP/C protokoll szerint**

**Protokoll időtartama** : 3 [nap]  
**Protokollok közti szünet** : 18 [nap]  
**Fázisok száma** : 1

**Diagnózisok:**

C56H0 A petefészek rosszindulatú daganata

**Fázisok leírása:**

**Beavatkozás kód:** 73541 **Kemoterápia, BEP/C protokoll szerint (01. fázis)**

**Fázis azonosító:** 1 **Fázis hossza:** 3 [nap]

BLM	Bleomycin	<b>Adagolás:</b>	30,0	mg
CDDP	Cisplatin	<b>Adagolás:</b>	100,0	mg/m <sup>2</sup>
VP	Etoposide	<b>Adagolás:</b>	100,0	mg/m <sup>2</sup>

Ellátási napok a ciklus kezdetétől:		1	2	3
Fázisok:		1	1	1
BLM	Bleomycin	*		
CDDP	Cisplatin	*		
VP	Etoposide	*	*	*

**7358\* Kemoterápia, CDDP+IFO protokoll szerint**

**Protokoll időtartama** : 1 [nap]  
**Protokollok közti szünet** : 20 [nap]  
**Fázisok száma** : 1

**Diagnózisok:**

C5300 Endocervix rosszindulatú daganata  
 C5310 Exocervix rosszindulatú daganata  
 C5380 A méhnyak átfedő elváltozása, rosszindulatú daganata  
 C5390 Méhnyak rosszindulatú daganata, k.m.n.

**Fázisok leírása:**

**Beavatkozás kód:** 73581 **Kemoterápia, CDDP+IFO protokoll szerint (01. fázis)**

**Fázis azonosító:** 1 **Fázis hossza:** 1 [nap]

CDDP	Cisplatin	<b>Adagolás:</b> 70,0	mg/m <sup>2</sup>
IFO	Ifosfamide	<b>Adagolás:</b> 5000,0	mg/m <sup>2</sup>
MESNA	Mesna	<b>Adagolás:</b> 5000,0	mg/m <sup>2</sup>

Ellátási napok a ciklus kezdetétől:	1	
Fázisok:	1	
CDDP	Cisplatin	*
IFO	Ifosfamide	*
MESNA	Mesna	*

## 7359\* Kemoterápia, CAP+BLM protokoll szerint

Protokoll időtartama : 8 [nap]  
 Protokollok közti szünet : 13 [nap]  
 Fázisok száma : 2

### Diagnózisok:

C5300 Endocervix rosszindulatú daganata  
 C5310 Exocervix rosszindulatú daganata  
 C5380 A méhnyak átfedő elváltozása, rosszindulatú daganata  
 C5390 Méhnyak rosszindulatú daganata, k.m.n.

### Fázisok leírása:

**Beavatkozás kód: 73591 Kemoterápia, CAP+BLM protokoll szerint (01. fázis)**

**Fázis azonosító: 1 Fázis hossza: 1 [nap]**

ADM	Doxorubicin	<b>Adagolás:</b>	60,0	mg/m2
BLM	Bleomycin	<b>Adagolás:</b>	15,0	mg
CDDP	Cisplatin	<b>Adagolás:</b>	80,0	mg/m2
CPH	Cyclophosphamide	<b>Adagolás:</b>	500,0	mg/m2

**Beavatkozás kód: 73592 Kemoterápia, CAP+BLM protokoll szerint (02. fázis)**

**Fázis azonosító: 2 Fázis hossza: 1 [nap]**

BLM	Bleomycin	<b>Adagolás:</b>	15,0	mg
-----	-----------	------------------	------	----

Ellátási napok a ciklus kezdetétől:		1	2	3	4	5	6	7	8
Fázisok:		1							2
ADM	Doxorubicin	*							
BLM	Bleomycin	*							*
CDDP	Cisplatin	*							
CPH	Cyclophosphamide	*							

## 7360J Kemoterápia, FAP protokoll szerint

**Protokoll időtartama** : 1 [nap]  
**Protokollok közti szünet** : 27 [nap]  
**Fázisok száma** : 1

### Diagnózisok:

C0000 Felső ajak, külső felszín rosszindulatú daganata  
 C0010 Alsó ajak külső felszín rosszindulatú daganata  
 C0020 Ajak, k.m.n. rosszindulatú daganata  
 C0030 Felső ajak, belső felszín rosszindulatú daganata  
 C0040 Alsó ajak, belső felszín rosszindulatú daganata  
 C0050 Ajak, nem meghatározott belső felszín rosszindulatú daganata  
 C0060 Ajakzug rosszindulatú daganata  
 C0080 Az ajak átfedő elváltozása, rosszindulatú daganata  
 C0090 Ajak rosszindulatú daganata, k.m.n.  
 C0101 A nyelvgyök rosszindulatú daganata I. stádium  
 C0102 A nyelvgyök rosszindulatú daganata II. stádium  
 C0103 A nyelvgyök rosszindulatú daganata III. stádium  
 C0104 A nyelvgyök rosszindulatú daganata IV. stádium  
 C01H0 A nyelvgyök rosszindulatú daganata  
 C0200 A nyelv háti felszínének rosszindulatú daganata  
 C0201 A nyelv háti felszínének rosszindulatú daganata I. stádium  
 C0202 A nyelv háti felszínének rosszindulatú daganata II. stádium  
 C0203 A nyelv háti felszínének rosszindulatú daganata III. stádium  
 C0204 A nyelv háti felszínének rosszindulatú daganata IV. stádium  
 C0210 A nyelv szélének rosszindulatú daganata  
 C0211 A nyelv szélének rosszindulatú daganata I. stádium  
 C0212 A nyelv szélének rosszindulatú daganata II. stádium  
 C0213 A nyelv szélének rosszindulatú daganata III. stádium  
 C0214 A nyelv szélének rosszindulatú daganata IV. stádium  
 C0220 A nyelv alsó felszínének rosszindulatú daganata  
 C0221 A nyelv alsó felszínének rosszindulatú daganata I. stádium  
 C0222 A nyelv alsó felszínének rosszindulatú daganata II. stádium  
 C0223 A nyelv alsó felszínének rosszindulatú daganata III. stádium  
 C0224 A nyelv alsó felszínének rosszindulatú daganata IV. stádium  
 C0230 A nyelv első kétharmadának rosszindulatú daganata, k.m.n. része  
 C0231 A nyelv első kétharmadának rosszindulatú dag., k.m.n. része I. stád.  
 C0232 A nyelv első kétharmadának rosszindulatú dag., k.m.n. része II. stád.  
 C0233 A nyelv első kétharmadának rosszindulatú dag., k.m.n. része III. stád.  
 C0234 A nyelv első kétharmadának rosszindulatú dag., k.m.n. része IV. stád.  
 C0240 Nyelvmandula rosszindulatú daganata  
 C0241 Nyelvmandula rosszindulatú daganata I. stádium  
 C0242 Nyelvmandula rosszindulatú daganata II. stádium  
 C0243 Nyelvmandula rosszindulatú daganata III. stádium  
 C0244 Nyelvmandula rosszindulatú daganata IV. stádium  
 C0280 A nyelv átfedő elváltozása, rosszindulatú daganata  
 C0281 A nyelv átfedő elváltozása, rosszindulatú daganata I. stádium  
 C0282 A nyelv átfedő elváltozása, rosszindulatú daganata II. stádium  
 C0283 A nyelv átfedő elváltozása, rosszindulatú daganata III. stádium  
 C0284 A nyelv átfedő elváltozása, rosszindulatú daganata IV. stádium  
 C0290 Nyelv rosszindulatú daganata, k.m.n.  
 C0291 Nyelv rosszindulatú daganata, k.m.n. I. stádium  
 C0292 Nyelv rosszindulatú daganata, k.m.n. II. stádium  
 C0293 Nyelv rosszindulatú daganata, k.m.n. III. stádium  
 C0294 Nyelv rosszindulatú daganata, k.m.n. IV. stádium  
 C0300 Felső fogíny rosszindulatú daganata  
 C0301 Felső fogíny rosszindulatú daganata I. stádium

C0302 Felső fogíny rosszindulatú daganata II. stádium  
C0303 Felső fogíny rosszindulatú daganata III. stádium  
C0304 Felső fogíny rosszindulatú daganata IV. stádium  
C0310 Alsó fogíny rosszindulatú daganata  
C0311 Alsó fogíny rosszindulatú daganata I. stádium  
C0312 Alsó fogíny rosszindulatú daganata II. stádium  
C0313 Alsó fogíny rosszindulatú daganata III. stádium  
C0314 Alsó fogíny rosszindulatú daganata IV. stádium  
C0390 Fogíny rosszindulatú daganata, k.m.n.  
C0391 Fogíny rosszindulatú daganata, k.m.n. I. stádium  
C0392 Fogíny rosszindulatú daganata, k.m.n. II. stádium  
C0393 Fogíny rosszindulatú daganata, k.m.n. III. stádium  
C0394 Fogíny rosszindulatú daganata, k.m.n. IV. stádium  
C0400 A szájfenék első részének rosszindulatú daganata  
C0401 A szájfenék első részének rosszindulatú daganata I. stádium  
C0402 A szájfenék első részének rosszindulatú daganata II. stádium  
C0403 A szájfenék első részének rosszindulatú daganata III. stádium  
C0404 A szájfenék első részének rosszindulatú daganata IV. stádium  
C0410 A szájfenék oldalsó részének rosszindulatú daganata  
C0411 A szájfenék oldalsó részének rosszindulatú dag. I. stádium  
C0412 A szájfenék oldalsó részének rosszindulatú dag. II. stádium  
C0413 A szájfenék oldalsó részének rosszindulatú dag. III. stádium  
C0414 A szájfenék oldalsó részének rosszindulatú dag. IV. stádium  
C0480 A szájfenék határt átfedő elváltozása, rosszindulatú daganata  
C0481 A szájfenék határt átfedő elváltozása, rossz. dag. I. stádium  
C0482 A szájfenék határt átfedő elváltozása, rossz. dag. II. stádium  
C0483 A szájfenék határt átfedő elváltozása, rossz. dag. III. stádium  
C0484 A szájfenék határt átfedő elváltozása, rossz. dag. IV. stádium  
C0490 Szájfenék rosszindulatú daganata, k.m.n.  
C0491 Szájfenék rosszindulatú daganata, k.m.n. I. stádium  
C0492 Szájfenék rosszindulatú daganata, k.m.n. II. stádium  
C0493 Szájfenék rosszindulatú daganata, k.m.n. III. stádium  
C0494 Szájfenék rosszindulatú daganata, k.m.n. IV. stádium  
C0500 Kemény szájpad rosszindulatú daganata  
C0501 Kemény szájpad rosszindulatú daganata I. stádium  
C0502 Kemény szájpad rosszindulatú daganata II. stádium  
C0503 Kemény szájpad rosszindulatú daganata III. stádium  
C0504 Kemény szájpad rosszindulatú daganata IV. stádium  
C0510 Lágy szájpad rosszindulatú daganata  
C0511 Lágy szájpad rosszindulatú daganata I. stádium  
C0512 Lágy szájpad rosszindulatú daganata II. stádium  
C0513 Lágy szájpad rosszindulatú daganata III. stádium  
C0514 Lágy szájpad rosszindulatú daganata IV. stádium  
C0520 Nyelvcsap rosszindulatú daganata  
C0521 Nyelvcsap rosszindulatú daganata I. stádium  
C0522 Nyelvcsap rosszindulatú daganata II. stádium  
C0523 Nyelvcsap rosszindulatú daganata III. stádium  
C0524 Nyelvcsap rosszindulatú daganata IV. stádium  
C0580 A szájpad átfedő elváltozása, rosszindulatú daganata  
C0581 A szájpad átfedő elváltozása, rosszindulatú daganata I. stádium  
C0582 A szájpad átfedő elváltozása, rosszindulatú daganata II. stádium  
C0583 A szájpad átfedő elváltozása, rosszindulatú daganata III. stádium  
C0584 A szájpad átfedő elváltozása, rosszindulatú daganata IV. stádium  
C0590 Szájpad rosszindulatú daganata, k.m.n.  
C0591 Szájpad rosszindulatú daganata, k.m.n. I. stádium  
C0592 Szájpad rosszindulatú daganata, k.m.n. II. stádium  
C0593 Szájpad rosszindulatú daganata, k.m.n. III. stádium  
C0594 Szájpad rosszindulatú daganata, k.m.n. IV. stádium  
C0600 Pofanyálkahártya rosszindulatú daganata  
C0601 Pofanyálkahártya rosszindulatú daganata I. stádium



C0602 Pofanyálkahártya rosszindulatú daganata II. stádium  
C0603 Pofanyálkahártya rosszindulatú daganata III. stádium  
C0604 Pofanyálkahártya rosszindulatú daganata IV. stádium  
C0610 Szájtornác rosszindulatú daganata  
C0611 Szájtornác rosszindulatú daganata I. stádium  
C0612 Szájtornác rosszindulatú daganata II. stádium  
C0613 Szájtornác rosszindulatú daganata III. stádium  
C0614 Szájtornác rosszindulatú daganata IV. stádium  
C0620 Órlőfogak mögötti terület rosszindulatú daganata  
C0621 Órlőfogak mögötti terület rosszindulatú daganata I. stádium  
C0622 Órlőfogak mögötti terület rosszindulatú daganata II. stádium  
C0623 Órlőfogak mögötti terület rosszindulatú daganata III. stádium  
C0624 Órlőfogak mögötti terület rosszindulatú daganata IV. stádium  
C0680 A szájüreg egyéb és k.m.n. részének átfedő rosszindulatú daganata  
C0681 A szájüreg egyéb és k.m.n. részének átfedő rossz. dag. I. stádium  
C0682 A szájüreg egyéb és k.m.n. részének átfedő rossz. dag. II. stádium  
C0683 A szájüreg egyéb és k.m.n. részének átfedő rossz. dag. III. stádium  
C0684 A szájüreg egyéb és k.m.n. részének átfedő rossz. dag. IV. stádium  
C0690 Száj rosszindulatú daganata, k.m.n.  
C0691 Száj rosszindulatú daganata, k.m.n. I. stádium  
C0692 Száj rosszindulatú daganata, k.m.n. II. stádium  
C0693 Száj rosszindulatú daganata, k.m.n. III. stádium  
C0694 Száj rosszindulatú daganata, k.m.n. IV. stádium  
C0701 A parotis rosszindulatú daganata I. stádium  
C0702 A parotis rosszindulatú daganata II. stádium  
C0703 A parotis rosszindulatú daganata III. stádium  
C0704 A parotis rosszindulatú daganata IV. stádium  
C07H0 A parotis rosszindulatú daganata  
C0800 Submandibularis nyálmirigy rosszindulatú daganata  
C0801 Submandibularis nyálmirigy rosszindulatú daganata I. stádium  
C0802 Submandibularis nyálmirigy rosszindulatú daganata II. stádium  
C0803 Submandibularis nyálmirigy rosszindulatú daganata III. stádium  
C0804 Submandibularis nyálmirigy rosszindulatú daganata IV. stádium  
C0810 Nyelv alatti nyálmirigy rosszindulatú daganata  
C0811 Nyelv alatti nyálmirigy rosszindulatú daganata I. stádium  
C0812 Nyelv alatti nyálmirigy rosszindulatú daganata II. stádium  
C0813 Nyelv alatti nyálmirigy rosszindulatú daganata III. stádium  
C0814 Nyelv alatti nyálmirigy rosszindulatú daganata IV. stádium  
C0880 A nagyobb nyálmirigyek átfedő elváltozása, rosszindulatú daganata  
C0881 A nagyobb nyálmirigyek átfedő elváltozása, rossz. dag. I. stádium  
C0882 A nagyobb nyálmirigyek átfedő elváltozása, rossz. dag. II. stádium  
C0883 A nagyobb nyálmirigyek átfedő elváltozása, rossz. dag. III. stádium  
C0884 A nagyobb nyálmirigyek átfedő elváltozása, rossz. dag. IV. stádium  
C0890 Nagy nyálmirigy rosszindulatú daganata, k.m.n.  
C0891 Nagy nyálmirigy rosszindulatú daganata, k.m.n. I. stádium  
C0892 Nagy nyálmirigy rosszindulatú daganata, k.m.n. II. stádium  
C0893 Nagy nyálmirigy rosszindulatú daganata, k.m.n. III. stádium  
C0894 Nagy nyálmirigy rosszindulatú daganata, k.m.n. IV. stádium  
C0900 Mandula árok rosszindulatú daganata  
C0901 Mandula árok rosszindulatú daganata I. stádium  
C0902 Mandula árok rosszindulatú daganata II. stádium  
C0903 Mandula árok rosszindulatú daganata III. stádium  
C0904 Mandula árok rosszindulatú daganata IV. stádium  
C0910 Mandulaív (mellső ill. hátsó) rosszindulatú daganata  
C0911 Mandulaív (mellső ill. hátsó) rosszindulatú daganata I. stádium  
C0912 Mandulaív (mellső ill. hátsó) rosszindulatú daganata II. stádium  
C0913 Mandulaív (mellső ill. hátsó) rosszindulatú daganata III. stádium  
C0914 Mandulaív (mellső ill. hátsó) rosszindulatú daganata IV. stádium  
C0980 A mandula átfedő elváltozása, rosszindulatú daganata  
C0981 A mandula átfedő elváltozása, rosszindulatú daganata I. stádium

- C0982 A mandula átfedő elváltozása, rosszindulatú daganata II. stádium  
C0983 A mandula átfedő elváltozása, rosszindulatú daganata III. stádium  
C0984 A mandula átfedő elváltozása, rosszindulatú daganata IV. stádium  
C0990 Mandula rosszindulatú daganata, k.m.n.  
C0991 Mandula rosszindulatú daganata, k.m.n. I. stádium  
C0992 Mandula rosszindulatú daganata, k.m.n. II. stádium  
C0993 Mandula rosszindulatú daganata, k.m.n. III. stádium  
C0994 Mandula rosszindulatú daganata, k.m.n. IV. stádium  
C1000 Vallecula rosszindulatú daganata  
C1001 Vallecula rosszindulatú daganata I. stádium  
C1002 Vallecula rosszindulatú daganata II. stádium  
C1003 Vallecula rosszindulatú daganata III. stádium  
C1004 Vallecula rosszindulatú daganata IV. stádium  
C1010 A gégefedő mellső felszínének rosszindulatú daganata  
C1011 A gégefedő mellső felszínének rosszindulatú daganata I. stádium  
C1012 A gégefedő mellső felszínének rosszindulatú daganata II. stádium  
C1013 A gégefedő mellső felszínének rosszindulatú daganata III. stádium  
C1014 A gégefedő mellső felszínének rosszindulatú daganata IV. stádium  
C1020 A szájgarat oldalsó falának rosszindulatú daganata  
C1021 A szájgarat oldalsó falának rosszindulatú daganata I. stádium  
C1022 A szájgarat oldalsó falának rosszindulatú daganata II. stádium  
C1023 A szájgarat oldalsó falának rosszindulatú daganata III. stádium  
C1024 A szájgarat oldalsó falának rosszindulatú daganata IV. stádium  
C1030 A szájgarat hátsó falának rosszindulatú daganata  
C1031 A szájgarat hátsó falának rosszindulatú daganata I. stádium  
C1032 A szájgarat hátsó falának rosszindulatú daganata II. stádium  
C1033 A szájgarat hátsó falának rosszindulatú daganata III. stádium  
C1034 A szájgarat hátsó falának rosszindulatú daganata IV. stádium  
C1040 Kopolytűív (branchiogen) hasadék rosszindulatú daganata  
C1041 Kopolytűív (branchiogen) hasadék rosszindulatú daganata I. stádium  
C1042 Kopolytűív (branchiogen) hasadék rosszindulatú daganata II. stádium  
C1043 Kopolytűív (branchiogen) hasadék rosszindulatú daganata III. stádium  
C1044 Kopolytűív (branchiogen) hasadék rosszindulatú daganata IV. stádium  
C1080 A szájgarat átfedő elváltozása, rosszindulatú daganata  
C1081 A szájgarat átfedő elváltozása, rosszindulatú daganata I. stádium  
C1082 A szájgarat átfedő elváltozása, rosszindulatú daganata II. stádium  
C1083 A szájgarat átfedő elváltozása, rosszindulatú daganata III. stádium  
C1084 A szájgarat átfedő elváltozása, rosszindulatú daganata IV. stádium  
C1090 Szájgarat rosszindulatú daganata, k.m.n.  
C1091 Szájgarat rosszindulatú daganata, k.m.n. I. stádium  
C1092 Szájgarat rosszindulatú daganata, k.m.n. II. stádium  
C1093 Szájgarat rosszindulatú daganata, k.m.n. III. stádium  
C1094 Szájgarat rosszindulatú daganata, k.m.n. IV. stádium  
C1100 Az orrgarat felső falának rosszindulatú daganata  
C1101 Az orrgarat felső falának rosszindulatú daganata I. stádium  
C1102 Az orrgarat felső falának rosszindulatú daganata II. stádium  
C1103 Az orrgarat felső falának rosszindulatú daganata III. stádium  
C1104 Az orrgarat felső falának rosszindulatú daganata IV. stádium  
C1110 Az orrgarat hátsó falának rosszindulatú daganata  
C1111 Az orrgarat hátsó falának rosszindulatú daganata I. stádium  
C1112 Az orrgarat hátsó falának rosszindulatú daganata II. stádium  
C1113 Az orrgarat hátsó falának rosszindulatú daganata III. stádium  
C1114 Az orrgarat hátsó falának rosszindulatú daganata IV. stádium  
C1120 Az orrgarat oldalfalának rosszindulatú daganata  
C1121 Az orrgarat oldalfalának rosszindulatú daganata I. stádium  
C1122 Az orrgarat oldalfalának rosszindulatú daganata II. stádium  
C1123 Az orrgarat oldalfalának rosszindulatú daganata III. stádium  
C1124 Az orrgarat oldalfalának rosszindulatú daganata IV. stádium  
C1130 Az orrgarat mellső falának rosszindulatú daganata  
C1131 Az orrgarat mellső falának rosszindulatú daganata I. stádium

- C1132 Az orrgarat mellső falának rosszindulatú daganata II. stádium  
C1133 Az orrgarat mellső falának rosszindulatú daganata III. stádium  
C1134 Az orrgarat mellső falának rosszindulatú daganata IV. stádium  
C1180 Az orrgarat átfedő elváltozása, rosszindulatú daganata  
C1181 Az orrgarat átfedő elváltozása, rosszindulatú daganata I. stádium  
C1182 Az orrgarat átfedő elváltozása, rosszindulatú daganata II. stádium  
C1183 Az orrgarat átfedő elváltozása, rosszindulatú daganata III. stádium  
C1184 Az orrgarat átfedő elváltozása, rosszindulatú daganata IV. stádium  
C1190 Orrgarat rosszindulatú daganata, k.m.n.  
C1191 Orrgarat rosszindulatú daganata, k.m.n. I. stádium  
C1192 Orrgarat rosszindulatú daganata, k.m.n. II. stádium  
C1193 Orrgarat rosszindulatú daganata, k.m.n. III. stádium  
C1194 Orrgarat rosszindulatú daganata, k.m.n. IV. stádium  
C1201 A sinus pyriformis rosszindulatú daganata I. stádium  
C1202 A sinus pyriformis rosszindulatú daganata II. stádium  
C1203 A sinus pyriformis rosszindulatú daganata III. stádium  
C1204 A sinus pyriformis rosszindulatú daganata IV. stádium  
C12H0 A sinus pyriformis rosszindulatú daganata  
C1300 Gyűrűporc mögötti terület rosszindulatú daganata  
C1301 Gyűrűporc mögötti terület rosszindulatú daganata I. stádium  
C1302 Gyűrűporc mögötti terület rosszindulatú daganata II. stádium  
C1303 Gyűrűporc mögötti terület rosszindulatú daganata III. stádium  
C1304 Gyűrűporc mögötti terület rosszindulatú daganata IV. stádium  
C1310 Aryepiglotticus redő hypopharynx felőli oldalának rosszind. daganata  
C1311 Aryepiglotticus redő hypopharynx felőli old. rosszind. dag. I. stád.  
C1312 Aryepiglotticus redő hypopharynx felőli old. rosszind. dag. II. stád.  
C1313 Aryepiglotticus redő hypopharynx felőli old. rosszind. dag. III. stád.  
C1314 Aryepiglotticus redő hypopharynx felőli old. rosszind. dag. IV. stád.  
C1320 A hypopharynx hátsó falának rosszindulatú daganata  
C1321 A hypopharynx hátsó falának rosszindulatú daganata I. stádium  
C1322 A hypopharynx hátsó falának rosszindulatú daganata II. stádium  
C1323 A hypopharynx hátsó falának rosszindulatú daganata III. stádium  
C1324 A hypopharynx hátsó falának rosszindulatú daganata IV. stádium  
C1380 A hypopharynx átfedő elváltozása, rosszindulatú daganata  
C1381 A hypopharynx átfedő elváltozása, rosszindulatú dag. I. stádium  
C1382 A hypopharynx átfedő elváltozása, rosszindulatú dag. II. stádium  
C1383 A hypopharynx átfedő elváltozása, rosszindulatú dag. III. stádium  
C1384 A hypopharynx átfedő elváltozása, rosszindulatú dag. IV. stádium  
C1390 Hypopharynx rosszindulatú daganata, k.m.n.  
C1391 Hypopharynx rosszindulatú daganata, k.m.n. I. stádium  
C1392 Hypopharynx rosszindulatú daganata, k.m.n. II. stádium  
C1393 Hypopharynx rosszindulatú daganata, k.m.n. III. stádium  
C1394 Hypopharynx rosszindulatú daganata, k.m.n. IV. stádium  
C1400 Garat rosszindulatú daganata, k.m.n.  
C1401 Garat rosszindulatú daganata, k.m.n. I. stádium  
C1402 Garat rosszindulatú daganata, k.m.n. II. stádium  
C1403 Garat rosszindulatú daganata, k.m.n. III. stádium  
C1404 Garat rosszindulatú daganata, k.m.n. IV. stádium  
C1410 Laryngopharynx rosszindulatú daganata  
C1411 Laryngopharynx rosszindulatú daganata I. stádium  
C1412 Laryngopharynx rosszindulatú daganata II. stádium  
C1413 Laryngopharynx rosszindulatú daganata III. stádium  
C1414 Laryngopharynx rosszindulatú daganata IV. stádium  
C1420 Waldeyer-gyűrű rosszindulatú daganata  
C1421 Waldeyer-gyűrű rosszindulatú daganata I. stádium  
C1422 Waldeyer-gyűrű rosszindulatú daganata II. stádium  
C1423 Waldeyer-gyűrű rosszindulatú daganata III. stádium  
C1424 Waldeyer-gyűrű rosszindulatú daganata IV. stádium  
C1480 Az ajak, a szájüreg és a garat átfedő elváltozása, rosszind. daganata  
C1481 Az ajak, a szájüreg és a garat átfedő elvált., rossz. dag. I.st.

- C1482 Az ajak, a szájüreg és a garat átfedő elvált., rosz. dag. II.st.
- C1483 Az ajak, a szájüreg és a garat átfedő elvált., rosz. dag. III.st.
- C1484 Az ajak, a szájüreg és a garat átfedő elvált., rosz. dag. IV.st.
- x C1500 A nyelőcső nyaki szakaszának rosszindulatú daganata
- x C1510 A nyelőcső mellüregi szakaszának rosszindulatú daganata
- x C1520 A nyelőcső hasi szakaszának rosszindulatú daganata
- x C1530 A nyelőcső felső harmadának rosszindulatú daganata
- x C1540 A nyelőcső középső harmadának rosszindulatú daganata
- x C1550 A nyelőcső alsó harmadának rosszindulatú daganata
- x C1580 A nyelőcső átfedő elváltozása, rosszindulatú daganata
- x C1590 Nyelőcső rosszindulatú daganata, k.m.n.
- C3000 Orrüreg rosszindulatú daganata
- C3001 Orrüreg rosszindulatú daganata I. stádium
- C3002 Orrüreg rosszindulatú daganata II. stádium
- C3003 Orrüreg rosszindulatú daganata III. stádium
- C3004 Orrüreg rosszindulatú daganata IV. stádium
- C3010 Középfül rosszindulatú daganata
- C3011 Középfül rosszindulatú daganata I. stádium
- C3012 Középfül rosszindulatú daganata II. stádium
- C3013 Középfül rosszindulatú daganata III. stádium
- C3014 Középfül rosszindulatú daganata IV. stádium
- C3100 Arcüreg rosszindulatú daganata
- C3101 Arcüreg rosszindulatú daganata I. stádium
- C3102 Arcüreg rosszindulatú daganata II. stádium
- C3103 Arcüreg rosszindulatú daganata III. stádium
- C3104 Arcüreg rosszindulatú daganata IV. stádium
- C3110 Rostacsonti üreg rosszindulatú daganata
- C3111 Rostacsonti üreg rosszindulatú daganata I. stádium
- C3112 Rostacsonti üreg rosszindulatú daganata II. stádium
- C3113 Rostacsonti üreg rosszindulatú daganata III. stádium
- C3114 Rostacsonti üreg rosszindulatú daganata IV. stádium
- C3120 Homloküreg rosszindulatú daganata
- C3121 Homloküreg rosszindulatú daganata I. stádium
- C3122 Homloküreg rosszindulatú daganata II. stádium
- C3123 Homloküreg rosszindulatú daganata III. stádium
- C3124 Homloküreg rosszindulatú daganata IV. stádium
- C3130 Ékcsoni üreg rosszindulatú daganata
- C3131 Ékcsoni üreg rosszindulatú daganata I. stádium
- C3132 Ékcsoni üreg rosszindulatú daganata II. stádium
- C3133 Ékcsoni üreg rosszindulatú daganata III. stádium
- C3134 Ékcsoni üreg rosszindulatú daganata IV. stádium
- C3180 A melléküreg átfedő elváltozása, rosszindulatú daganata
- C3181 A melléküreg átfedő elváltozása, roszind. dag. I. stádium
- C3182 A melléküreg átfedő elváltozása, roszind. dag. II. stádium
- C3183 A melléküreg átfedő elváltozása, roszind. dag. III. stádium
- C3184 A melléküreg átfedő elváltozása, roszind. dag. IV. stádium
- C3190 Melléküreg rosszindulatú daganata, k.m.n.
- C3191 Melléküreg rosszindulatú daganata, k.m.n. I. stádium
- C3192 Melléküreg rosszindulatú daganata, k.m.n. II. stádium
- C3193 Melléküreg rosszindulatú daganata, k.m.n. III. stádium
- C3194 Melléküreg rosszindulatú daganata, k.m.n. IV. stádium
- C3200 Glottis rosszindulatú daganata
- C3201 Glottis rosszindulatú daganata I. stádium
- C3202 Glottis rosszindulatú daganata II. stádium
- C3203 Glottis rosszindulatú daganata III. stádium
- C3204 Glottis rosszindulatú daganata IV. stádium
- C3210 Supraglotticus rész rosszindulatú daganata
- C3211 Supraglotticus rész rosszindulatú daganata I. stádium
- C3212 Supraglotticus rész rosszindulatú daganata II. stádium
- C3213 Supraglotticus rész rosszindulatú daganata III. stádium

- C3214 Supraglotticus rész rosszindulatú daganata IV. stádium  
 C3220 Subglotticus rész rosszindulatú daganata  
 C3221 Subglotticus rész rosszindulatú daganata I. stádium  
 C3222 Subglotticus rész rosszindulatú daganata II. stádium  
 C3223 Subglotticus rész rosszindulatú daganata III. stádium  
 C3224 Subglotticus rész rosszindulatú daganata IV. stádium  
 C3230 Gégeporc rosszindulatú daganata  
 C3231 Gégeporc rosszindulatú daganata I. stádium  
 C3232 Gégeporc rosszindulatú daganata II. stádium  
 C3233 Gégeporc rosszindulatú daganata III. stádium  
 C3234 Gégeporc rosszindulatú daganata IV. stádium  
 C3280 A gége átfedő elváltozása, rosszindulatú daganata  
 C3281 A gége átfedő elváltozása, rosszindulatú daganata I. stádium  
 C3282 A gége átfedő elváltozása, rosszindulatú daganata II. stádium  
 C3283 A gége átfedő elváltozása, rosszindulatú daganata III. stádium  
 C3284 A gége átfedő elváltozása, rosszindulatú daganata IV. stádium  
 C3290 Gége rosszindulatú daganata, k.m.n.  
 C3291 Gége rosszindulatú daganata, k.m.n. I. stádium  
 C3292 Gége rosszindulatú daganata, k.m.n. II. stádium  
 C3293 Gége rosszindulatú daganata, k.m.n. III. stádium  
 C3294 Gége rosszindulatú daganata, k.m.n. IV. stádium  
 x C5000 Mellbimbó és bimbóudvar rosszindulatú daganata  
 x C5010 Az emlő központi részének rosszindulatú daganata  
 x C5020 Az emlő felső-belső negyedének rosszindulatú daganata  
 x C5030 Az emlő alsó-belső negyedének rosszindulatú daganata  
 x C5040 Az emlő felső-külső negyedének rosszindulatú daganata  
 x C5050 Az emlő alsó-külső negyedének rosszindulatú daganata  
 x C5060 Az emlő hónalji részének rosszindulatú daganata  
 x C5080 Az emlő átfedő elváltozása, rosszindulatú daganata  
 x C5090 Emlő rosszindulatú daganata, k.m.n.  
 C5300 Endocervix rosszindulatú daganata  
 C5310 Exocervix rosszindulatú daganata  
 C5380 A méhnyak átfedő elváltozása, rosszindulatú daganata  
 C5390 Méhnyak rosszindulatú daganata, k.m.n.  
 C7600 Fej, arc, nyak rosszindulatú daganata

**Fázisok leírása:****Beavatkozás kód: 73601      Kemoterápia, FAP protokoll szerint (01. fázis)****Fázis azonosító: 1****Fázis hossza: 1 [nap]**

5FU	Fluorouracyl	<b>Adagolás:</b>	500,0	mg/m2
CDDP	Cisplatin	<b>Adagolás:</b>	70,0	mg/m2
EPI	Epirubicin	<b>Adagolás:</b>	60,0	mg/m2

Ellátási napok a ciklus kezdetétől:	1	
Fázisok:	1	
5FU	Fluorouracyl	*
CDDP	Cisplatin	*
EPI	Epirubicin	*

## 7361J Kemoterápia, VIP/E protokoll szerint

**Protokoll időtartama** : 5 [nap]  
**Protokollok közti szünet** : 23 [nap]  
**Fázisok száma** : 1

### Diagnózisok:

- x C4500 A mellhártya mesotheliomája
- x C4510 A hashártya mesotheliomája
- x C4520 A szívburok mesotheliomája
- x C4570 Mesothelioma egyéb lokalizációban
- x C4590 Mesothelioma, k.m.n.
- x C4600 A bőr Kaposi-sarcomája
- x C4610 A lágyrészek Kaposi-sarcomája
- x C4620 A szájpad Kaposi-sarcomája
- x C4630 A nyirokcsomók Kaposi-sarcomája
- x C4670 Kaposi-sarcoma egyéb lokalizációban
- x C4680 Több szerv Kaposi sarcomája
- x C4690 Kaposi-sarcoma, k.m.n.
- x C4700 A fej, az arc és a nyak perifériás idegeinek rosszindulatú daganata
- x C4710 A felső végtag, váll perifériás idegeinek rosszindulatú daganata
- x C4720 Az alsó végtag, csípő perifériás idegeinek rosszindulatú daganata
- x C4730 A mellkas perifériás idegeinek rosszindulatú daganata
- x C4740 A has perifériás idegeinek rosszindulatú daganata
- x C4750 A medence perifériás idegeinek rosszindulatú daganata
- x C4760 A törzs perifériás idegeinek rosszindulatú daganata, k.m.n.
- x C4780 Perifériás idegek és autonóm idegrendszer rosszind. átfedő elváltozása
- x C4790 Perifériás idegek és autonóm idegrendszer rosszind. daganata k.m.n.
- x C4800 Retroperitoneum rosszindulatú daganata
- x C4810 A hashártya meghatározott részeinek rosszindulatú daganata
- x C4820 Hashártya rosszindulatú daganata, k.m.n.
- x C4880 Retroperitoneum és hashártya átfedő elváltozása, rosszind. daganata
- x C4900 Fej, arc és nyak kötőszöve és lágyrészeinek rosszind. daganata
- x C4910 A felső végtag, váll kötőszöve és lágyrészeinek rosszind. daganata
- x C4920 Az alsó végtag, csípő kötőszöve és lágyrészeinek rosszind. daganata
- x C4930 A mellkas kötőszöve és lágyrészeinek rosszindulatú daganata
- x C4940 A has kötőszöve és lágyrészeinek rosszindulatú daganata
- x C4950 A medence kötőszöve és lágyrészeinek rosszindulatú daganata
- x C4960 A törzs kötőszöve és lágyrészeinek rosszindulatú daganata, k.m.n.
- x C4980 A kötőszövet és lágyrészek átfedő elváltozása, rosszindulatú daganata
- x C4990 Kötőszövet és lágyrészek rosszindulatú daganata, k.m.n.
- x C5400 A méh isthmusa rosszindulatú daganata
- x C5410 Endometrium rosszindulatú daganata
- x C5420 Myometrium rosszindulatú daganata
- x C5430 Méhfundus rosszindulatú daganata
- x C5480 A méhtest átfedő elváltozása, rosszindulatú daganata
- x C5490 Méhtest rosszindulatú daganata, k.m.n.
- x C55H0 A méh nem meghatározott részének rosszindulatú daganata
- C56H0 A petefészek rosszindulatú daganata
- C6200 Nem descendált here rosszindulatú daganata
- C6210 Descendált here rosszindulatú daganata
- C6290 Here rosszindulatú daganata, k.m.n.

### Fázisok leírása:

**Beavatkozás kód:** 73611 **Kemoterápia, VIP/E protokoll szerint (01. fázis)**

**Fázis azonosító:** 1 **Fázis hossza:** 5 [nap]

CDDP	Cisplatin	<b>Adagolás:</b>	20,0	mg/m <sup>2</sup>
IFO	Ifosfamide	<b>Adagolás:</b>	3000,0	mg/m <sup>2</sup>
MESNA	Mesna	<b>Adagolás:</b>	3000,0	mg/m <sup>2</sup>
VP	Etoposide	<b>Adagolás:</b>	100,0	mg/m <sup>2</sup>

Ellátási napok a ciklus kezdetétől:		1	2	3	4	5
Fázisok:		1	1	1	1	1
CDDP	Cisplatin	*	*	*	*	*
IFO	Ifosfamide	*				
MESNA	Mesna	*				
VP	Etoposide	*	*	*	*	*

## 7362\* Kemoterápia, BEV-tüdő monoterápia protokoll szerint

**Protokoll időtartama** : 1 [nap]  
**Protokollok közti szünet** : 20 [nap]  
**Fázisok száma** : 1

### Diagnózisok:

C3400 Főhörgő rosszindulatú daganata  
 C3410 Felső lebeny, hörgő vagy tüdő rosszindulatú daganata  
 C3420 Középső lebeny, hörgő vagy tüdő rosszindulatú daganata  
 C3430 Alsó lebeny, hörgő vagy tüdő rosszindulatú daganata  
 C3480 A hörgő és tüdő átfedő elváltozása, rosszindulatú daganata  
 C3490 Hörgő vagy tüdő rosszindulatú daganata, k.m.n.

### Fázisok leírása:

**Beavatkozás kód:** 73621 **Kemoterápia, BEV-tüdő monoterápia protokoll szerint (01. fázis)**

**Fázis azonosító:** 1 **Fázis hossza:** 1 [nap]  
 BEVAC Bevacizumab **Adagolás:** 7,5 mg/kg

Ellátási napok a ciklus kezdetétől:	1
Fázisok:	1
BEVAC	Bevacizumab *



**7364J Kemoterápia, CEP protokoll szerint**

**Protokoll időtartama** : 1 [nap]  
**Protokollok közti szünet** : 20 [nap]  
**Fázisok száma** : 1

**Diagnózisok:**

- C5300 Endocervix rosszindulatú daganata
- C5310 Exocervix rosszindulatú daganata
- C5380 A méhnyak átfedő elváltozása, rosszindulatú daganata
- C5390 Méhnyak rosszindulatú daganata, k.m.n.
- x C5400 A méh isthmusa rosszindulatú daganata
- x C5410 Endometrium rosszindulatú daganata
- x C5420 Myometrium rosszindulatú daganata
- x C5430 Méhfundus rosszindulatú daganata
- x C5480 A méhtest átfedő elváltozása, rosszindulatú daganata
- x C5490 Méhtest rosszindulatú daganata, k.m.n.
- C56H0 A petefészek rosszindulatú daganata
- C65H0 A vesemedence rosszindulatú daganata
- C66H0 A húgyvezeték (ureter) rosszindulatú daganata
- C6700 Húgyhólyag trigonumának rosszindulatú daganata
- C6710 Húgyhólyag tető (vertex) rosszindulatú daganata
- C6720 Húgyhólyag oldalfalának rosszindulatú daganata
- C6730 Húgyhólyag mellső falának rosszindulatú daganata
- C6740 Húgyhólyag hátsó falának rosszindulatú daganata
- C6750 Húgyhólyag nyakának rosszindulatú daganata
- C6760 Húgyvezeték nyílás (orificium) rosszindulatú daganata
- C6770 Urachus rosszindulatú daganata
- C6780 A húgyhólyag átfedő elváltozása, rosszindulatú daganata
- C6790 Húgyhólyag rosszindulatú daganata, k.m.n.

**Fázisok leírása:**

**Beavatkozás kód:** 73641 **Kemoterápia, CEP protokoll szerint (01. fázis)**

**Fázis azonosító:** 1 **Fázis hossza:** 1 [nap]

CDDP	Cisplatin	<b>Adagolás:</b>	50,0	mg/m <sup>2</sup>
CPH	Cyclophosphamide	<b>Adagolás:</b>	500,0	mg/m <sup>2</sup>
EPI	Epirubicin	<b>Adagolás:</b>	60,0	mg/m <sup>2</sup>

Ellátási napok a ciklus kezdetétől:		1
Fázisok:		1
CDDP	Cisplatin	*
CPH	Cyclophosphamide	*
EPI	Epirubicin	*

## 7365\* Kemoterápia, BEP/B protokoll szerint

Protokoll időtartama : 16 [nap]  
 Protokollok közti szünet : 5 [nap]  
 Fázisok száma : 3

### Diagnózisok:

C56H0 A petefészek rosszindulatú daganata  
 C6200 Nem descendált here rosszindulatú daganata  
 C6210 Descendált here rosszindulatú daganata  
 C6290 Here rosszindulatú daganata, k.m.n.

### Fázisok leírása:

**Beavatkozás kód: 73651 Kemoterápia, BEP/B protokoll szerint (01. fázis)**

**Fázis azonosító: 1 Fázis hossza: 5 [nap]**

CDDP	Cisplatin	Adagolás:	20,0	mg/m2
VP	Etoposide	Adagolás:	120,0	mg/m2
BLM	Bleomycin	Adagolás:	30,0	mg

**Beavatkozás kód: 73652 Kemoterápia, BEP/B protokoll szerint (02. fázis)**

**Fázis azonosító: 2 Fázis hossza: 1 [nap]**

BLM	Bleomycin	Adagolás:	30,0	mg
-----	-----------	-----------	------	----

**Beavatkozás kód: 73653 Kemoterápia, BEP/B protokoll szerint (03. fázis)**

**Fázis azonosító: 3 Fázis hossza: 1 [nap]**

BLM	Bleomycin	Adagolás:	30,0	mg
-----	-----------	-----------	------	----

Ellátási napok a ciklus kezdetétől:		1	2	3	4	5	6	7	8	9	10	11	12	13	14	15
Fázisok:		1	1	1	1	1				2						
CDDP	Cisplatin	*	*	*	*	*										
VP	Etoposide	*	*	*												
BLM	Bleomycin		*							*						

Ellátási napok a ciklus kezdetétől:		16
Fázisok:		3
CDDP	Cisplatin	
VP	Etoposide	
BLM	Bleomycin	*

**7367\* Kemoterápia, TOPO/B protokoll szerint**

**Protokoll időtartama** : 5 [nap]  
**Protokollok közti szünet** : 16 [nap]  
**Fázisok száma** : 1

**Diagnózisok:**

C3400 Főhörgő rosszindulatú daganata  
 C3410 Felső lebeny, hörgő vagy tüdő rosszindulatú daganata  
 C3420 Középső lebeny, hörgő vagy tüdő rosszindulatú daganata  
 C3430 Alsó lebeny, hörgő vagy tüdő rosszindulatú daganata  
 C3480 A hörgő és tüdő átfedő elváltozása, rosszindulatú daganata  
 C3490 Hörgő vagy tüdő rosszindulatú daganata, k.m.n.  
 C56H0 A petefészek rosszindulatú daganata

**Fázisok leírása:**

**Beavatkozás kód:** 73671 **Kemoterápia, TOPO/B protokoll szerint (01. fázis)**

**Fázis azonosító:** 1 **Fázis hossza:** 5 [nap]  
 HYCA Topotecan **Adagolás:** 1,5 mg/m<sup>2</sup>

Ellátási napok a ciklus kezdetétől:	1	2	3	4	5
Fázisok:	1	1	1	1	1
HYCA Topotecan	*	*	*	*	*

## 7369J Kemoterápia, CDDP+TAX/B protokoll szerint

**Protokoll időtartama** : 1 [nap]  
**Protokollok közti szünet** : 20 [nap]  
**Fázisok száma** : 1

### Diagnózisok:

- C3400 Főhörgő rosszindulatú daganata
- C3410 Felső lebeny, hörgő vagy tüdő rosszindulatú daganata
- C3420 Középső lebeny, hörgő vagy tüdő rosszindulatú daganata
- C3430 Alsó lebeny, hörgő vagy tüdő rosszindulatú daganata
- C3480 A hörgő és tüdő átfedő elváltozása, rosszindulatú daganata
- C3490 Hörgő vagy tüdő rosszindulatú daganata, k.m.n.
- x C5000 Mellbimbó és bimbóudvar rosszindulatú daganata
- x C5010 Az emlő központi részének rosszindulatú daganata
- x C5020 Az emlő felső-belső negyedének rosszindulatú daganata
- x C5030 Az emlő alsó-belső negyedének rosszindulatú daganata
- x C5040 Az emlő felső-külső negyedének rosszindulatú daganata
- x C5050 Az emlő alsó-külső negyedének rosszindulatú daganata
- x C5060 Az emlő hónalji részének rosszindulatú daganata
- x C5080 Az emlő átfedő elváltozása, rosszindulatú daganata
- x C5090 Emlő rosszindulatú daganata, k.m.n.
- C56H0 A petefészek rosszindulatú daganata

### Fázisok leírása:

**Beavatkozás kód:** 73691 **Kemoterápia, CDDP+TAX/B protokoll szerint (01. fázis)**

**Fázis azonosító:** 1 **Fázis hossza:** 1 [nap]  
 CDDP Cisplatin **Adagolás:** 75,0 mg/m2  
 TAX Paclitaxel **Adagolás:** 175,0 mg/m2

Ellátási napok a ciklus kezdetétől:	1	
Fázisok:	1	
CDDP	Cisplatin	*
TAX	Paclitaxel	*

**7370\* Kemoterápia, CPH+CDDP/B protokoll szerint**

**Protokoll időtartama** : 1 [nap]  
**Protokollok közti szünet** : 20 [nap]  
**Fázisok száma** : 1

**Diagnózisok:**

C3400 Főhörgő rosszindulatú daganata  
 C3410 Felső lebeny, hörgő vagy tüdő rosszindulatú daganata  
 C3420 Középső lebeny, hörgő vagy tüdő rosszindulatú daganata  
 C3430 Alsó lebeny, hörgő vagy tüdő rosszindulatú daganata  
 C3480 A hörgő és tüdő átfedő elváltozása, rosszindulatú daganata  
 C3490 Hörgő vagy tüdő rosszindulatú daganata, k.m.n.  
 C56H0 A petefészek rosszindulatú daganata

**Fázisok leírása:**

**Beavatkozás kód:** 73701 **Kemoterápia, CPH+CDDP/B protokoll szerint (01. fázis)**

**Fázis azonosító:** 1 **Fázis hossza:** 1 [nap]  
 CDDP Cisplatin **Adagolás:** 100,0 mg/m<sup>2</sup>  
 CPH Cyclophosphamide **Adagolás:** 750,0 mg/m<sup>2</sup>

Ellátási napok a ciklus kezdetétől:		1
Fázisok:		1
CDDP	Cisplatin	*
CPH	Cyclophosphamide	*

## 7372J Kemoterápia, MVAC protokoll szerint

Protokoll időtartama : 22 [nap]  
 Protokollok közti szünet : 6 [nap]  
 Fázisok száma : 3

### Diagnózisok:

- x C65H0 A vesemedence rosszindulatú daganata
- x C66H0 A húgyvezeték (ureter) rosszindulatú daganata
- x C6700 Húgyhólyag trigonumának rosszindulatú daganata
- x C6710 Húgyhólyag tető (vertex) rosszindulatú daganata
- x C6720 Húgyhólyag oldalfalának rosszindulatú daganata
- x C6730 Húgyhólyag mellső falának rosszindulatú daganata
- x C6740 Húgyhólyag hátsó falának rosszindulatú daganata
- x C6750 Húgyhólyag nyakának rosszindulatú daganata
- x C6760 Húgyvezeték nyílás (orificium) rosszindulatú daganata
- x C6770 Urachus rosszindulatú daganata
- x C6780 A húgyhólyag átfedő elváltozása, rosszindulatú daganata
- x C6790 Húgyhólyag rosszindulatú daganata, k.m.n.

### Fázisok leírása:

**Beavatkozás kód: 73721 Kemoterápia, MVAC protokoll szerint (01. fázis)**

**Fázis azonosító: 1 Fázis hossza: 2 [nap]**

MTX	Methotrexate	<b>Adagolás:</b>	30,0	mg/m2
ADM	Doxorubicin	<b>Adagolás:</b>	30,0	mg/m2
CDDP	Cisplatin	<b>Adagolás:</b>	100,0	mg/m2
VBL	Vinblastine	<b>Adagolás:</b>	3,0	mg/m2

**Beavatkozás kód: 73722 Kemoterápia, MVAC protokoll szerint (02. fázis)**

**Fázis azonosító: 2 Fázis hossza: 1 [nap]**

MTX	Methotrexate	<b>Adagolás:</b>	30,0	mg/m2
VBL	Vinblastine	<b>Adagolás:</b>	3,0	mg/m2

**Beavatkozás kód: 73723 Kemoterápia, MVAC protokoll szerint (03. fázis)**

**Fázis azonosító: 3 Fázis hossza: 1 [nap]**

MTX	Methotrexate	<b>Adagolás:</b>	30,0	mg/m2
VBL	Vinblastine	<b>Adagolás:</b>	3,0	mg/m2

Ellátási napok a ciklus kezdetétől:	1	2	3	4	5	6	7	8	9	10	11	12	13	14	15
Fázisok:	1	1													2
MTX	Methotrexate	*													*
ADM	Doxorubicin		*												
CDDP	Cisplatin		*												
VBL	Vinblastine		*												*

Ellátási napok a ciklus kezdetétől:	16	17	18	19	20	21	22
Fázisok:							3
MTX	Methotrexate						*
ADM	Doxorubicin						
CDDP	Cisplatin						
VBL	Vinblastine						*

## 7373J Kemoterápia, VIP/I protokoll szerint

**Protokoll időtartama** : 5 [nap]  
**Protokollok közti szünet** : 23 [nap]  
**Fázisok száma** : 1

### Diagnózisok:

- x C4500 A mellhártya mesotheliomája
- x C4600 A bőr Kaposi-sarcomája
- x C4610 A lágyrészek Kaposi-sarcomája
- x C4620 A szájpad Kaposi-sarcomája
- x C4630 A nyirokcsomók Kaposi-sarcomája
- x C4670 Kaposi-sarcoma egyéb lokalizációban
- x C4680 Több szerv Kaposi sarcomája
- x C4690 Kaposi-sarcoma, k.m.n.
- x C4700 A fej, az arc és a nyak perifériás idegeinek rosszindulatú daganata
- x C4710 A felső végtag, váll perifériás idegeinek rosszindulatú daganata
- x C4720 Az alsó végtag, csípő perifériás idegeinek rosszindulatú daganata
- x C4730 A mellkas perifériás idegeinek rosszindulatú daganata
- x C4740 A has perifériás idegeinek rosszindulatú daganata
- x C4750 A medence perifériás idegeinek rosszindulatú daganata
- x C4760 A törzs perifériás idegeinek rosszindulatú daganata, k.m.n.
- x C4780 Perifériás idegek és autonóm idegrendszer rosszind. átfedő elváltozása
- x C4790 Perifériás idegek és autonóm idegrendszer rosszind. daganata k.m.n.
- x C4800 Retroperitoneum rosszindulatú daganata
- x C4810 A hashártya meghatározott részeinek rosszindulatú daganata
- x C4900 Fej, arc és nyak kötőszöve és lágyrészeinek rosszind. daganata
- x C4910 A felső végtag, váll kötőszöve és lágyrészeinek rosszind. daganata
- x C4920 Az alsó végtag, csípő kötőszöve és lágyrészeinek rosszind. daganata
- x C4930 A mellkas kötőszöve és lágyrészeinek rosszindulatú daganata
- x C4940 A has kötőszöve és lágyrészeinek rosszindulatú daganata
- x C4950 A medence kötőszöve és lágyrészeinek rosszindulatú daganata
- x C4960 A törzs kötőszöve és lágyrészeinek rosszindulatú daganata, k.m.n.
- x C4980 A kötőszövet és lágyrészek átfedő elváltozása, rosszindulatú daganata
- x C4990 Kötőszövet és lágyrész rosszindulatú daganata, k.m.n.
- x C5400 A méh isthmusa rosszindulatú daganata
- x C5410 Endometrium rosszindulatú daganata
- x C5420 Myometrium rosszindulatú daganata
- x C5430 Méhfundus rosszindulatú daganata
- x C5480 A méhtest átfedő elváltozása, rosszindulatú daganata
- x C5490 Méhtest rosszindulatú daganata, k.m.n.
- x C55H0 A méh nem meghatározott részének rosszindulatú daganata
- C6200 Nem descendált here rosszindulatú daganata
- C6210 Descendált here rosszindulatú daganata
- C6290 Here rosszindulatú daganata, k.m.n.

### Fázisok leírása:

**Beavatkozás kód:** 73731 **Kemoterápia, VIP/I protokoll szerint (01. fázis)**

<b>Fázis azonosító:</b>	<b>1</b>	<b>Fázis hossza:</b>	<b>5 [nap]</b>		
CDDP	Cisplatin	<b>Adagolás:</b>	20,0		mg/m2
IFO	Ifosfamide	<b>Adagolás:</b>	1000,0		mg/m2
MESNA	Mesna	<b>Adagolás:</b>	1000,0		mg/m2
VP	Etoposide	<b>Adagolás:</b>	100,0		mg/m2

Ellátási napok a ciklus kezdetétől:		1	2	3	4	5
Fázisok:		1	1	1	1	1
CDDP	Cisplatin	*	*	*	*	*
IFO	Ifosfamide	*	*			
MESNA	Mesna	*	*			
VP	Etoposide	*	*	*	*	*



**7385\* Kemoterápia, TAX+CBP heti protokoll szerint**

**Protokoll időtartama** : 1 [nap]  
**Protokollok közti szünet** : 6 [nap]  
**Fázisok száma** : 1

**Diagnózisok:**

- x C5000 Mellbimbó és bimbóudvar rosszindulatú daganata
- x C5010 Az emlő központi részének rosszindulatú daganata
- x C5020 Az emlő felső-belső negyedének rosszindulatú daganata
- x C5030 Az emlő alsó-belső negyedének rosszindulatú daganata
- x C5040 Az emlő felső-külső negyedének rosszindulatú daganata
- x C5050 Az emlő alsó-külső negyedének rosszindulatú daganata
- x C5060 Az emlő hónalji részének rosszindulatú daganata
- x C5080 Az emlő átfedő elváltozása, rosszindulatú daganata
- x C5090 Emlő rosszindulatú daganata, k.m.n.

**Fázisok leírása:**

**Beavatkozás kód:** 73851 **Kemoterápia, TAX+CBP heti protokoll szerint (01. fázis)**

**Fázis azonosító:** 1 **Fázis hossza:** 1 [nap]  
 CBP Carboplatin **Adagolás:** 150,0 mg/m<sup>2</sup>  
 TAX Paclitaxel **Adagolás:** 80,0 mg/m<sup>2</sup>

Ellátási napok a ciklus kezdetétől:		1
Fázisok:		1
CBP	Carboplatin	*
TAX	Paclitaxel	*

## 7386J Kemoterápia, TXT+CBP heti protokoll szerint

**Protokoll időtartama** : 1 [nap]  
**Protokollok közti szünet** : 6 [nap]  
**Fázisok száma** : 1

### Diagnózisok:

- x C5000 Mellbimbó és bimbóudvar rosszindulatú daganata
- x C5010 Az emlő központi részének rosszindulatú daganata
- x C5020 Az emlő felső-belső negyedének rosszindulatú daganata
- x C5030 Az emlő alsó-belső negyedének rosszindulatú daganata
- x C5040 Az emlő felső-külső negyedének rosszindulatú daganata
- x C5050 Az emlő alsó-külső negyedének rosszindulatú daganata
- x C5060 Az emlő hónalji részének rosszindulatú daganata
- x C5080 Az emlő átfedő elváltozása, rosszindulatú daganata
- x C5090 Emlő rosszindulatú daganata, k.m.n.

### Fázisok leírása:

**Beavatkozás kód:** 73861 **Kemoterápia, TXT+CBP heti protokoll szerint (01. fázis)**

**Fázis azonosító:** 1 **Fázis hossza:** 1 [nap]  
 CBP Carboplatin **Adagolás:** 150,0 mg/m<sup>2</sup>  
 TXT Docetaxel **Adagolás:** 35,0 mg/m<sup>2</sup>

Ellátási napok a ciklus kezdetétől:		1
Fázisok:		1
CBP	Carboplatin	*
TXT	Docetaxel	*

**7394\* Kemoterápia, HER+TAX 3 heti telítő dózis protokoll szerint**

**Protokoll időtartama** : 1 [nap]  
**Protokollok közti szünet** : 20 [nap]  
**Fázisok száma** : 1

**Diagnózisok:**

C5000 Mellbimbó és bimbóudvar rosszindulatú daganata  
 C5010 Az emlő központi részének rosszindulatú daganata  
 C5020 Az emlő felső-belső negyedének rosszindulatú daganata  
 C5030 Az emlő alsó-belső negyedének rosszindulatú daganata  
 C5040 Az emlő felső-külső negyedének rosszindulatú daganata  
 C5050 Az emlő alsó-külső negyedének rosszindulatú daganata  
 C5060 Az emlő hónalji részének rosszindulatú daganata  
 C5080 Az emlő átfedő elváltozása, rosszindulatú daganata  
 C5090 Emlő rosszindulatú daganata, k.m.n.

**Fázisok leírása:**

**Beavatkozás kód: 73941 Kemoterápia, HER+TAX 3 heti telítő dózis protokoll szerint (01. fázis)**

**Fázis azonosító: 1 Fázis hossza: 1 [nap]**  
 HER Trastuzumab **Adagolás:** 8,0 mg/kg  
 TAX Paclitaxel **Adagolás:** 175,0 mg/m<sup>2</sup>

Ellátási napok a ciklus kezdetétől:		1
Fázisok:		1
HER	Trastuzumab	*
TAX	Paclitaxel	*

### 7395\* Kemoterápia, HER+TAX 3 heti fenntartó dózis protokoll szerint

**Protokoll időtartama** : 1 [nap]  
**Protokollok közti szünet** : 20 [nap]  
**Fázisok száma** : 1

#### Diagnózisok:

C5000 Mellbimbó és bimbóudvar rosszindulatú daganata  
 C5010 Az emlő központi részének rosszindulatú daganata  
 C5020 Az emlő felső-belső negyedének rosszindulatú daganata  
 C5030 Az emlő alsó-belső negyedének rosszindulatú daganata  
 C5040 Az emlő felső-külső negyedének rosszindulatú daganata  
 C5050 Az emlő alsó-külső negyedének rosszindulatú daganata  
 C5060 Az emlő hónalji részének rosszindulatú daganata  
 C5080 Az emlő átfedő elváltozása, rosszindulatú daganata  
 C5090 Emlő rosszindulatú daganata, k.m.n.

#### Fázisok leírása:

**Beavatkozás kód:** 73951 **Kemoterápia, HER+TAX 3 heti fenntartó dózis protokoll szerint (01. fázis)**

**Fázis azonosító:** 1 **Fázis hossza:** 1 [nap]  
 HER Trastuzumab **Adagolás:** 6,0 mg/kg  
 TAX Paclitaxel **Adagolás:** 175,0 mg/m<sup>2</sup>

Ellátási napok a ciklus kezdetétől:		1
Fázisok:		1
HER	Trastuzumab	*
TAX	Paclitaxel	*

**7398\* Kemoterápia, HER+TXT 3 heti telítő dózis protokoll szerint**

**Protokoll időtartama** : 1 [nap]  
**Protokollok közti szünet** : 20 [nap]  
**Fázisok száma** : 1

**Diagnózisok:**

C5000 Mellbimbó és bimbóudvar rosszindulatú daganata  
 C5010 Az emlő központi részének rosszindulatú daganata  
 C5020 Az emlő felső-belső negyedének rosszindulatú daganata  
 C5030 Az emlő alsó-belső negyedének rosszindulatú daganata  
 C5040 Az emlő felső-külső negyedének rosszindulatú daganata  
 C5050 Az emlő alsó-külső negyedének rosszindulatú daganata  
 C5060 Az emlő hónalji részének rosszindulatú daganata  
 C5080 Az emlő átfedő elváltozása, rosszindulatú daganata  
 C5090 Emlő rosszindulatú daganata, k.m.n.

**Fázisok leírása:**

**Beavatkozás kód: 73981 Kemoterápia, HER+TXT 3 heti telítő dózis protokoll szerint (01. fázis)**

**Fázis azonosító: 1 Fázis hossza: 1 [nap]**  
 HER Trastuzumab **Adagolás:** 8,0 mg/kg  
 TXT Docetaxel **Adagolás:** 100,0 mg/m<sup>2</sup>

Ellátási napok a ciklus kezdetétől:		1
Fázisok:		1
HER	Trastuzumab	*
TXT	Docetaxel	*

### 7399\* Kemoterápia, HER+TXT 3 heti fenntartó dózis protokoll szerint

**Protokoll időtartama** : 1 [nap]  
**Protokollok közti szünet** : 20 [nap]  
**Fázisok száma** : 1

#### Diagnózisok:

C5000 Mellbimbó és bimbóudvar rosszindulatú daganata  
 C5010 Az emlő központi részének rosszindulatú daganata  
 C5020 Az emlő felső-belső negyedének rosszindulatú daganata  
 C5030 Az emlő alsó-belső negyedének rosszindulatú daganata  
 C5040 Az emlő felső-külső negyedének rosszindulatú daganata  
 C5050 Az emlő alsó-külső negyedének rosszindulatú daganata  
 C5060 Az emlő hónalji részének rosszindulatú daganata  
 C5080 Az emlő átfedő elváltozása, rosszindulatú daganata  
 C5090 Emlő rosszindulatú daganata, k.m.n.

#### Fázisok leírása:

**Beavatkozás kód:** 73991 **Kemoterápia, HER+TXT 3 heti fenntartó dózis protokoll szerint (01. fázis)**

**Fázis azonosító:** 1 **Fázis hossza:** 1 [nap]  
 HER Trastuzumab **Adagolás:** 6,0 mg/kg  
 TXT Docetaxel **Adagolás:** 100,0 mg/m<sup>2</sup>

Ellátási napok a ciklus kezdetétől:		1
Fázisok:		1
HER	Trastuzumab	*
TXT	Docetaxel	*

## 7402J Kemoterápia, CEP II. protokoll szerint

**Protokoll időtartama** : 1 [nap]  
**Protokollok közti szünet** : 20 [nap]  
**Fázisok száma** : 1

### Diagnózisok:

C0000 Felső ajak, külső felszín rosszindulatú daganata  
 C0010 Alsó ajak külső felszín rosszindulatú daganata  
 C0020 Ajak, k.m.n. rosszindulatú daganata  
 C0030 Felső ajak, belső felszín rosszindulatú daganata  
 C0040 Alsó ajak, belső felszín rosszindulatú daganata  
 C0050 Ajak, nem meghatározott belső felszín rosszindulatú daganata  
 C0060 Ajakzug rosszindulatú daganata  
 C0080 Az ajak átfedő elváltozása, rosszindulatú daganata  
 C0090 Ajak rosszindulatú daganata, k.m.n.  
 C0101 A nyelvgyök rosszindulatú daganata I. stádium  
 C0102 A nyelvgyök rosszindulatú daganata II. stádium  
 C0103 A nyelvgyök rosszindulatú daganata III. stádium  
 C0104 A nyelvgyök rosszindulatú daganata IV. stádium  
 C01H0 A nyelvgyök rosszindulatú daganata  
 C0200 A nyelv háti felszínének rosszindulatú daganata  
 C0201 A nyelv háti felszínének rosszindulatú daganata I. stádium  
 C0202 A nyelv háti felszínének rosszindulatú daganata II. stádium  
 C0203 A nyelv háti felszínének rosszindulatú daganata III. stádium  
 C0204 A nyelv háti felszínének rosszindulatú daganata IV. stádium  
 C0210 A nyelv szélének rosszindulatú daganata  
 C0211 A nyelv szélének rosszindulatú daganata I. stádium  
 C0212 A nyelv szélének rosszindulatú daganata II. stádium  
 C0213 A nyelv szélének rosszindulatú daganata III. stádium  
 C0214 A nyelv szélének rosszindulatú daganata IV. stádium  
 C0220 A nyelv alsó felszínének rosszindulatú daganata  
 C0221 A nyelv alsó felszínének rosszindulatú daganata I. stádium  
 C0222 A nyelv alsó felszínének rosszindulatú daganata II. stádium  
 C0223 A nyelv alsó felszínének rosszindulatú daganata III. stádium  
 C0224 A nyelv alsó felszínének rosszindulatú daganata IV. stádium  
 C0230 A nyelv első kétharmadának rosszindulatú daganata, k.m.n. része  
 C0231 A nyelv első kétharmadának rosszindulatú dag., k.m.n. része I. stád.  
 C0232 A nyelv első kétharmadának rosszindulatú dag., k.m.n. része II. stád.  
 C0233 A nyelv első kétharmadának rosszindulatú dag., k.m.n. része III. stád.  
 C0234 A nyelv első kétharmadának rosszindulatú dag., k.m.n. része IV. stád.  
 C0240 Nyelvmandula rosszindulatú daganata  
 C0241 Nyelvmandula rosszindulatú daganata I. stádium  
 C0242 Nyelvmandula rosszindulatú daganata II. stádium  
 C0243 Nyelvmandula rosszindulatú daganata III. stádium  
 C0244 Nyelvmandula rosszindulatú daganata IV. stádium  
 C0280 A nyelv átfedő elváltozása, rosszindulatú daganata  
 C0281 A nyelv átfedő elváltozása, rosszindulatú daganata I. stádium  
 C0282 A nyelv átfedő elváltozása, rosszindulatú daganata II. stádium  
 C0283 A nyelv átfedő elváltozása, rosszindulatú daganata III. stádium  
 C0284 A nyelv átfedő elváltozása, rosszindulatú daganata IV. stádium  
 C0290 Nyelv rosszindulatú daganata, k.m.n.  
 C0291 Nyelv rosszindulatú daganata, k.m.n. I. stádium  
 C0292 Nyelv rosszindulatú daganata, k.m.n. II. stádium  
 C0293 Nyelv rosszindulatú daganata, k.m.n. III. stádium  
 C0294 Nyelv rosszindulatú daganata, k.m.n. IV. stádium  
 C0300 Felső fogíny rosszindulatú daganata  
 C0301 Felső fogíny rosszindulatú daganata I. stádium

C0302 Felső fogíny rosszindulatú daganata II. stádium  
C0303 Felső fogíny rosszindulatú daganata III. stádium  
C0304 Felső fogíny rosszindulatú daganata IV. stádium  
C0310 Alsó fogíny rosszindulatú daganata  
C0311 Alsó fogíny rosszindulatú daganata I. stádium  
C0312 Alsó fogíny rosszindulatú daganata II. stádium  
C0313 Alsó fogíny rosszindulatú daganata III. stádium  
C0314 Alsó fogíny rosszindulatú daganata IV. stádium  
C0390 Fogíny rosszindulatú daganata, k.m.n.  
C0391 Fogíny rosszindulatú daganata, k.m.n. I. stádium  
C0392 Fogíny rosszindulatú daganata, k.m.n. II. stádium  
C0393 Fogíny rosszindulatú daganata, k.m.n. III. stádium  
C0394 Fogíny rosszindulatú daganata, k.m.n. IV. stádium  
C0400 A szájfenék első részének rosszindulatú daganata  
C0401 A szájfenék első részének rosszindulatú daganata I. stádium  
C0402 A szájfenék első részének rosszindulatú daganata II. stádium  
C0403 A szájfenék első részének rosszindulatú daganata III. stádium  
C0404 A szájfenék első részének rosszindulatú daganata IV. stádium  
C0410 A szájfenék oldalsó részének rosszindulatú daganata  
C0411 A szájfenék oldalsó részének rosszindulatú dag. I. stádium  
C0412 A szájfenék oldalsó részének rosszindulatú dag. II. stádium  
C0413 A szájfenék oldalsó részének rosszindulatú dag. III. stádium  
C0414 A szájfenék oldalsó részének rosszindulatú dag. IV. stádium  
C0480 A szájfenék határt átfedő elváltozása, rosszindulatú daganata  
C0481 A szájfenék határt átfedő elváltozása, rossz. dag. I. stádium  
C0482 A szájfenék határt átfedő elváltozása, rossz. dag. II. stádium  
C0483 A szájfenék határt átfedő elváltozása, rossz. dag. III. stádium  
C0484 A szájfenék határt átfedő elváltozása, rossz. dag. IV. stádium  
C0490 Szájfenék rosszindulatú daganata, k.m.n.  
C0491 Szájfenék rosszindulatú daganata, k.m.n. I. stádium  
C0492 Szájfenék rosszindulatú daganata, k.m.n. II. stádium  
C0493 Szájfenék rosszindulatú daganata, k.m.n. III. stádium  
C0494 Szájfenék rosszindulatú daganata, k.m.n. IV. stádium  
C0500 Kemény szájpad rosszindulatú daganata  
C0501 Kemény szájpad rosszindulatú daganata I. stádium  
C0502 Kemény szájpad rosszindulatú daganata II. stádium  
C0503 Kemény szájpad rosszindulatú daganata III. stádium  
C0504 Kemény szájpad rosszindulatú daganata IV. stádium  
C0510 Lágy szájpad rosszindulatú daganata  
C0511 Lágy szájpad rosszindulatú daganata I. stádium  
C0512 Lágy szájpad rosszindulatú daganata II. stádium  
C0513 Lágy szájpad rosszindulatú daganata III. stádium  
C0514 Lágy szájpad rosszindulatú daganata IV. stádium  
C0520 Nyelvecsap rosszindulatú daganata  
C0521 Nyelvecsap rosszindulatú daganata I. stádium  
C0522 Nyelvecsap rosszindulatú daganata II. stádium  
C0523 Nyelvecsap rosszindulatú daganata III. stádium  
C0524 Nyelvecsap rosszindulatú daganata IV. stádium  
C0580 A szájpad átfedő elváltozása, rosszindulatú daganata  
C0581 A szájpad átfedő elváltozása, rosszindulatú daganata I. stádium  
C0582 A szájpad átfedő elváltozása, rosszindulatú daganata II. stádium  
C0583 A szájpad átfedő elváltozása, rosszindulatú daganata III. stádium  
C0584 A szájpad átfedő elváltozása, rosszindulatú daganata IV. stádium  
C0590 Szájpad rosszindulatú daganata, k.m.n.  
C0591 Szájpad rosszindulatú daganata, k.m.n. I. stádium  
C0592 Szájpad rosszindulatú daganata, k.m.n. II. stádium  
C0593 Szájpad rosszindulatú daganata, k.m.n. III. stádium  
C0594 Szájpad rosszindulatú daganata, k.m.n. IV. stádium  
C0600 Pofanyálkahártya rosszindulatú daganata  
C0601 Pofanyálkahártya rosszindulatú daganata I. stádium



C0602 Pofanyálkahártya rosszindulatú daganata II. stádium  
C0603 Pofanyálkahártya rosszindulatú daganata III. stádium  
C0604 Pofanyálkahártya rosszindulatú daganata IV. stádium  
C0610 Szájtornác rosszindulatú daganata  
C0611 Szájtornác rosszindulatú daganata I. stádium  
C0612 Szájtornác rosszindulatú daganata II. stádium  
C0613 Szájtornác rosszindulatú daganata III. stádium  
C0614 Szájtornác rosszindulatú daganata IV. stádium  
C0620 Órlőfogak mögötti terület rosszindulatú daganata  
C0621 Órlőfogak mögötti terület rosszindulatú daganata I. stádium  
C0622 Órlőfogak mögötti terület rosszindulatú daganata II. stádium  
C0623 Órlőfogak mögötti terület rosszindulatú daganata III. stádium  
C0624 Órlőfogak mögötti terület rosszindulatú daganata IV. stádium  
C0680 A szájüreg egyéb és k.m.n. részének átfedő rosszindulatú daganata  
C0681 A szájüreg egyéb és k.m.n. részének átfedő rossz. dag. I. stádium  
C0682 A szájüreg egyéb és k.m.n. részének átfedő rossz. dag. II. stádium  
C0683 A szájüreg egyéb és k.m.n. részének átfedő rossz. dag. III. stádium  
C0684 A szájüreg egyéb és k.m.n. részének átfedő rossz. dag. IV. stádium  
C0690 Száj rosszindulatú daganata, k.m.n.  
C0691 Száj rosszindulatú daganata, k.m.n. I. stádium  
C0692 Száj rosszindulatú daganata, k.m.n. II. stádium  
C0693 Száj rosszindulatú daganata, k.m.n. III. stádium  
C0694 Száj rosszindulatú daganata, k.m.n. IV. stádium  
C0701 A parotis rosszindulatú daganata I. stádium  
C0702 A parotis rosszindulatú daganata II. stádium  
C0703 A parotis rosszindulatú daganata III. stádium  
C0704 A parotis rosszindulatú daganata IV. stádium  
C07H0 A parotis rosszindulatú daganata  
C0800 Submandibularis nyálmirigy rosszindulatú daganata  
C0801 Submandibularis nyálmirigy rosszindulatú daganata I. stádium  
C0802 Submandibularis nyálmirigy rosszindulatú daganata II. stádium  
C0803 Submandibularis nyálmirigy rosszindulatú daganata III. stádium  
C0804 Submandibularis nyálmirigy rosszindulatú daganata IV. stádium  
C0810 Nyelv alatti nyálmirigy rosszindulatú daganata  
C0811 Nyelv alatti nyálmirigy rosszindulatú daganata I. stádium  
C0812 Nyelv alatti nyálmirigy rosszindulatú daganata II. stádium  
C0813 Nyelv alatti nyálmirigy rosszindulatú daganata III. stádium  
C0814 Nyelv alatti nyálmirigy rosszindulatú daganata IV. stádium  
C0880 A nagyobb nyálmirigyek átfedő elváltozása, rosszindulatú daganata  
C0881 A nagyobb nyálmirigyek átfedő elváltozása, rossz. dag. I. stádium  
C0882 A nagyobb nyálmirigyek átfedő elváltozása, rossz. dag. II. stádium  
C0883 A nagyobb nyálmirigyek átfedő elváltozása, rossz. dag. III. stádium  
C0884 A nagyobb nyálmirigyek átfedő elváltozása, rossz. dag. IV. stádium  
C0890 Nagy nyálmirigy rosszindulatú daganata, k.m.n.  
C0891 Nagy nyálmirigy rosszindulatú daganata, k.m.n. I. stádium  
C0892 Nagy nyálmirigy rosszindulatú daganata, k.m.n. II. stádium  
C0893 Nagy nyálmirigy rosszindulatú daganata, k.m.n. III. stádium  
C0894 Nagy nyálmirigy rosszindulatú daganata, k.m.n. IV. stádium  
C0900 Mandula árok rosszindulatú daganata  
C0901 Mandula árok rosszindulatú daganata I. stádium  
C0902 Mandula árok rosszindulatú daganata II. stádium  
C0903 Mandula árok rosszindulatú daganata III. stádium  
C0904 Mandula árok rosszindulatú daganata IV. stádium  
C0910 Mandulaív (mellső ill. hátsó) rosszindulatú daganata  
C0911 Mandulaív (mellső ill. hátsó) rosszindulatú daganata I. stádium  
C0912 Mandulaív (mellső ill. hátsó) rosszindulatú daganata II. stádium  
C0913 Mandulaív (mellső ill. hátsó) rosszindulatú daganata III. stádium  
C0914 Mandulaív (mellső ill. hátsó) rosszindulatú daganata IV. stádium  
C0980 A mandula átfedő elváltozása, rosszindulatú daganata  
C0981 A mandula átfedő elváltozása, rosszindulatú daganata I. stádium

- C0982 A mandula átfedő elváltozása, rosszindulatú daganata II. stádium  
C0983 A mandula átfedő elváltozása, rosszindulatú daganata III. stádium  
C0984 A mandula átfedő elváltozása, rosszindulatú daganata IV. stádium  
C0990 Mandula rosszindulatú daganata, k.m.n.  
C0991 Mandula rosszindulatú daganata, k.m.n. I. stádium  
C0992 Mandula rosszindulatú daganata, k.m.n. II. stádium  
C0993 Mandula rosszindulatú daganata, k.m.n. III. stádium  
C0994 Mandula rosszindulatú daganata, k.m.n. IV. stádium  
C1000 Vallecula rosszindulatú daganata  
C1001 Vallecula rosszindulatú daganata I. stádium  
C1002 Vallecula rosszindulatú daganata II. stádium  
C1003 Vallecula rosszindulatú daganata III. stádium  
C1004 Vallecula rosszindulatú daganata IV. stádium  
C1010 A gégefedő mellső felszínének rosszindulatú daganata  
C1011 A gégefedő mellső felszínének rosszindulatú daganata I. stádium  
C1012 A gégefedő mellső felszínének rosszindulatú daganata II. stádium  
C1013 A gégefedő mellső felszínének rosszindulatú daganata III. stádium  
C1014 A gégefedő mellső felszínének rosszindulatú daganata IV. stádium  
C1020 A szájgarat oldalsó falának rosszindulatú daganata  
C1021 A szájgarat oldalsó falának rosszindulatú daganata I. stádium  
C1022 A szájgarat oldalsó falának rosszindulatú daganata II. stádium  
C1023 A szájgarat oldalsó falának rosszindulatú daganata III. stádium  
C1024 A szájgarat oldalsó falának rosszindulatú daganata IV. stádium  
C1030 A szájgarat hátsó falának rosszindulatú daganata  
C1031 A szájgarat hátsó falának rosszindulatú daganata I. stádium  
C1032 A szájgarat hátsó falának rosszindulatú daganata II. stádium  
C1033 A szájgarat hátsó falának rosszindulatú daganata III. stádium  
C1034 A szájgarat hátsó falának rosszindulatú daganata IV. stádium  
C1040 Kopolytűív (branchiogen) hasadék rosszindulatú daganata  
C1041 Kopolytűív (branchiogen) hasadék rosszindulatú daganata I. stádium  
C1042 Kopolytűív (branchiogen) hasadék rosszindulatú daganata II. stádium  
C1043 Kopolytűív (branchiogen) hasadék rosszindulatú daganata III. stádium  
C1044 Kopolytűív (branchiogen) hasadék rosszindulatú daganata IV. stádium  
C1080 A szájgarat átfedő elváltozása, rosszindulatú daganata  
C1081 A szájgarat átfedő elváltozása, rosszindulatú daganata I. stádium  
C1082 A szájgarat átfedő elváltozása, rosszindulatú daganata II. stádium  
C1083 A szájgarat átfedő elváltozása, rosszindulatú daganata III. stádium  
C1084 A szájgarat átfedő elváltozása, rosszindulatú daganata IV. stádium  
C1090 Szájgarat rosszindulatú daganata, k.m.n.  
C1091 Szájgarat rosszindulatú daganata, k.m.n. I. stádium  
C1092 Szájgarat rosszindulatú daganata, k.m.n. II. stádium  
C1093 Szájgarat rosszindulatú daganata, k.m.n. III. stádium  
C1094 Szájgarat rosszindulatú daganata, k.m.n. IV. stádium  
C1100 Az orrgarat felső falának rosszindulatú daganata  
C1101 Az orrgarat felső falának rosszindulatú daganata I. stádium  
C1102 Az orrgarat felső falának rosszindulatú daganata II. stádium  
C1103 Az orrgarat felső falának rosszindulatú daganata III. stádium  
C1104 Az orrgarat felső falának rosszindulatú daganata IV. stádium  
C1110 Az orrgarat hátsó falának rosszindulatú daganata  
C1111 Az orrgarat hátsó falának rosszindulatú daganata I. stádium  
C1112 Az orrgarat hátsó falának rosszindulatú daganata II. stádium  
C1113 Az orrgarat hátsó falának rosszindulatú daganata III. stádium  
C1114 Az orrgarat hátsó falának rosszindulatú daganata IV. stádium  
C1120 Az orrgarat oldalfalának rosszindulatú daganata  
C1121 Az orrgarat oldalfalának rosszindulatú daganata I. stádium  
C1122 Az orrgarat oldalfalának rosszindulatú daganata II. stádium  
C1123 Az orrgarat oldalfalának rosszindulatú daganata III. stádium  
C1124 Az orrgarat oldalfalának rosszindulatú daganata IV. stádium  
C1130 Az orrgarat mellső falának rosszindulatú daganata  
C1131 Az orrgarat mellső falának rosszindulatú daganata I. stádium

- C1132 Az orrgarat mellső falának rosszindulatú daganata II. stádium  
C1133 Az orrgarat mellső falának rosszindulatú daganata III. stádium  
C1134 Az orrgarat mellső falának rosszindulatú daganata IV. stádium  
C1180 Az orrgarat átfedő elváltozása, rosszindulatú daganata  
C1181 Az orrgarat átfedő elváltozása, rosszindulatú daganata I. stádium  
C1182 Az orrgarat átfedő elváltozása, rosszindulatú daganata II. stádium  
C1183 Az orrgarat átfedő elváltozása, rosszindulatú daganata III. stádium  
C1184 Az orrgarat átfedő elváltozása, rosszindulatú daganata IV. stádium  
C1190 Orrgarat rosszindulatú daganata, k.m.n.  
C1191 Orrgarat rosszindulatú daganata, k.m.n. I. stádium  
C1192 Orrgarat rosszindulatú daganata, k.m.n. II. stádium  
C1193 Orrgarat rosszindulatú daganata, k.m.n. III. stádium  
C1194 Orrgarat rosszindulatú daganata, k.m.n. IV. stádium  
C1201 A sinus pyriformis rosszindulatú daganata I. stádium  
C1202 A sinus pyriformis rosszindulatú daganata II. stádium  
C1203 A sinus pyriformis rosszindulatú daganata III. stádium  
C1204 A sinus pyriformis rosszindulatú daganata IV. stádium  
C12H0 A sinus pyriformis rosszindulatú daganata  
C1300 Gyűrűporc mögötti terület rosszindulatú daganata  
C1301 Gyűrűporc mögötti terület rosszindulatú daganata I. stádium  
C1302 Gyűrűporc mögötti terület rosszindulatú daganata II. stádium  
C1303 Gyűrűporc mögötti terület rosszindulatú daganata III. stádium  
C1304 Gyűrűporc mögötti terület rosszindulatú daganata IV. stádium  
C1310 Aryepiglotticus redő hypopharynx felőli oldalának rosszind. daganata  
C1311 Aryepiglotticus redő hypopharynx felőli old. rosszind. dag. I. stád.  
C1312 Aryepiglotticus redő hypopharynx felőli old. rosszind. dag. II. stád.  
C1313 Aryepiglotticus redő hypopharynx felőli old. rosszind. dag. III. stád.  
C1314 Aryepiglotticus redő hypopharynx felőli old. rosszind. dag. IV. stád.  
C1320 A hypopharynx hátsó falának rosszindulatú daganata  
C1321 A hypopharynx hátsó falának rosszindulatú daganata I. stádium  
C1322 A hypopharynx hátsó falának rosszindulatú daganata II. stádium  
C1323 A hypopharynx hátsó falának rosszindulatú daganata III. stádium  
C1324 A hypopharynx hátsó falának rosszindulatú daganata IV. stádium  
C1380 A hypopharynx átfedő elváltozása, rosszindulatú daganata  
C1381 A hypopharynx átfedő elváltozása, rosszindulatú dag. I. stádium  
C1382 A hypopharynx átfedő elváltozása, rosszindulatú dag. II. stádium  
C1383 A hypopharynx átfedő elváltozása, rosszindulatú dag. III. stádium  
C1384 A hypopharynx átfedő elváltozása, rosszindulatú dag. IV. stádium  
C1390 Hypopharynx rosszindulatú daganata, k.m.n.  
C1391 Hypopharynx rosszindulatú daganata, k.m.n. I. stádium  
C1392 Hypopharynx rosszindulatú daganata, k.m.n. II. stádium  
C1393 Hypopharynx rosszindulatú daganata, k.m.n. III. stádium  
C1394 Hypopharynx rosszindulatú daganata, k.m.n. IV. stádium  
C1400 Garat rosszindulatú daganata, k.m.n.  
C1401 Garat rosszindulatú daganata, k.m.n. I. stádium  
C1402 Garat rosszindulatú daganata, k.m.n. II. stádium  
C1403 Garat rosszindulatú daganata, k.m.n. III. stádium  
C1404 Garat rosszindulatú daganata, k.m.n. IV. stádium  
C1410 Laryngopharynx rosszindulatú daganata  
C1411 Laryngopharynx rosszindulatú daganata I. stádium  
C1412 Laryngopharynx rosszindulatú daganata II. stádium  
C1413 Laryngopharynx rosszindulatú daganata III. stádium  
C1414 Laryngopharynx rosszindulatú daganata IV. stádium  
C1420 Waldeyer-gyűrű rosszindulatú daganata  
C1421 Waldeyer-gyűrű rosszindulatú daganata I. stádium  
C1422 Waldeyer-gyűrű rosszindulatú daganata II. stádium  
C1423 Waldeyer-gyűrű rosszindulatú daganata III. stádium  
C1424 Waldeyer-gyűrű rosszindulatú daganata IV. stádium  
C1480 Az ajak, a szájüreg és a garat átfedő elváltozása, rosszind. daganata  
C1481 Az ajak, a szájüreg és a garat átfedő elvált., rossz. dag. I.st.

- C1482 Az ajak, a szájüreg és a garat átfedő elvált., rossz. dag. II.st.  
C1483 Az ajak, a szájüreg és a garat átfedő elvált., rossz. dag. III.st.  
C1484 Az ajak, a szájüreg és a garat átfedő elvált., rossz. dag. IV.st.  
C3000 Orrüreg rosszindulatú daganata  
C3001 Orrüreg rosszindulatú daganata I. stádium  
C3002 Orrüreg rosszindulatú daganata II. stádium  
C3003 Orrüreg rosszindulatú daganata III. stádium  
C3004 Orrüreg rosszindulatú daganata IV. stádium  
C3010 Középfül rosszindulatú daganata  
C3011 Középfül rosszindulatú daganata I. stádium  
C3012 Középfül rosszindulatú daganata II. stádium  
C3013 Középfül rosszindulatú daganata III. stádium  
C3014 Középfül rosszindulatú daganata IV. stádium  
C3100 Arcüreg rosszindulatú daganata  
C3101 Arcüreg rosszindulatú daganata I. stádium  
C3102 Arcüreg rosszindulatú daganata II. stádium  
C3103 Arcüreg rosszindulatú daganata III. stádium  
C3104 Arcüreg rosszindulatú daganata IV. stádium  
C3110 Rostacsonti üreg rosszindulatú daganata  
C3111 Rostacsonti üreg rosszindulatú daganata I. stádium  
C3112 Rostacsonti üreg rosszindulatú daganata II. stádium  
C3113 Rostacsonti üreg rosszindulatú daganata III. stádium  
C3114 Rostacsonti üreg rosszindulatú daganata IV. stádium  
C3120 Homloküreg rosszindulatú daganata  
C3121 Homloküreg rosszindulatú daganata I. stádium  
C3122 Homloküreg rosszindulatú daganata II. stádium  
C3123 Homloküreg rosszindulatú daganata III. stádium  
C3124 Homloküreg rosszindulatú daganata IV. stádium  
C3130 Ékcsonyi üreg rosszindulatú daganata  
C3131 Ékcsonyi üreg rosszindulatú daganata I. stádium  
C3132 Ékcsonyi üreg rosszindulatú daganata II. stádium  
C3133 Ékcsonyi üreg rosszindulatú daganata III. stádium  
C3134 Ékcsonyi üreg rosszindulatú daganata IV. stádium  
C3180 A melléküreg átfedő elváltozása, rosszindulatú daganata  
C3181 A melléküreg átfedő elváltozása, rosszind. dag. I. stádium  
C3182 A melléküreg átfedő elváltozása, rosszind. dag. II. stádium  
C3183 A melléküreg átfedő elváltozása, rosszind. dag. III. stádium  
C3184 A melléküreg átfedő elváltozása, rosszind. dag. IV. stádium  
C3190 Melléküreg rosszindulatú daganata, k.m.n.  
C3191 Melléküreg rosszindulatú daganata, k.m.n. I. stádium  
C3192 Melléküreg rosszindulatú daganata, k.m.n. II. stádium  
C3193 Melléküreg rosszindulatú daganata, k.m.n. III. stádium  
C3194 Melléküreg rosszindulatú daganata, k.m.n. IV. stádium  
C3200 Glottis rosszindulatú daganata  
C3201 Glottis rosszindulatú daganata I. stádium  
C3202 Glottis rosszindulatú daganata II. stádium  
C3203 Glottis rosszindulatú daganata III. stádium  
C3204 Glottis rosszindulatú daganata IV. stádium  
C3210 Supraglotticus rész rosszindulatú daganata  
C3211 Supraglotticus rész rosszindulatú daganata I. stádium  
C3212 Supraglotticus rész rosszindulatú daganata II. stádium  
C3213 Supraglotticus rész rosszindulatú daganata III. stádium  
C3214 Supraglotticus rész rosszindulatú daganata IV. stádium  
C3220 Subglotticus rész rosszindulatú daganata  
C3221 Subglotticus rész rosszindulatú daganata I. stádium  
C3222 Subglotticus rész rosszindulatú daganata II. stádium  
C3223 Subglotticus rész rosszindulatú daganata III. stádium  
C3224 Subglotticus rész rosszindulatú daganata IV. stádium  
C3230 Gégeporc rosszindulatú daganata  
C3231 Gégeporc rosszindulatú daganata I. stádium

- C3232 Gégeporc rosszindulatú daganata II. stádium  
 C3233 Gégeporc rosszindulatú daganata III. stádium  
 C3234 Gégeporc rosszindulatú daganata IV. stádium  
 C3280 A gége átfedő elváltozása, rosszindulatú daganata  
 C3281 A gége átfedő elváltozása, rosszindulatú daganata I. stádium  
 C3282 A gége átfedő elváltozása, rosszindulatú daganata II. stádium  
 C3283 A gége átfedő elváltozása, rosszindulatú daganata III. stádium  
 C3284 A gége átfedő elváltozása, rosszindulatú daganata IV. stádium  
 C3290 Gége rosszindulatú daganata, k.m.n.  
 C3291 Gége rosszindulatú daganata, k.m.n. I. stádium  
 C3292 Gége rosszindulatú daganata, k.m.n. II. stádium  
 C3293 Gége rosszindulatú daganata, k.m.n. III. stádium  
 C3294 Gége rosszindulatú daganata, k.m.n. IV. stádium  
 C3400 Föhörgő rosszindulatú daganata  
 C3410 Felső lebeny, hörgő vagy tüdő rosszindulatú daganata  
 C3420 Középső lebeny, hörgő vagy tüdő rosszindulatú daganata  
 C3430 Alsó lebeny, hörgő vagy tüdő rosszindulatú daganata  
 C3480 A hörgő és tüdő átfedő elváltozása, rosszindulatú daganata  
 C3490 Hörgő vagy tüdő rosszindulatú daganata, k.m.n.  
 x C5000 Mellbimbó és bimbóudvar rosszindulatú daganata  
 x C5010 Az emlő központi részének rosszindulatú daganata  
 x C5020 Az emlő felső-belső negyedének rosszindulatú daganata  
 x C5030 Az emlő alsó-belső negyedének rosszindulatú daganata  
 x C5040 Az emlő felső-külső negyedének rosszindulatú daganata  
 x C5050 Az emlő alsó-külső negyedének rosszindulatú daganata  
 x C5060 Az emlő hónalji részének rosszindulatú daganata  
 x C5080 Az emlő átfedő elváltozása, rosszindulatú daganata  
 x C5090 Emlő rosszindulatú daganata, k.m.n.  
 x C5400 A méh isthmusa rosszindulatú daganata  
 x C5410 Endometrium rosszindulatú daganata  
 x C5420 Myometrium rosszindulatú daganata  
 x C5430 Méhfundus rosszindulatú daganata  
 x C5480 A méhtest átfedő elváltozása, rosszindulatú daganata  
 x C5490 Méhtest rosszindulatú daganata, k.m.n.  
 C56H0 A petefészek rosszindulatú daganata  
 C65H0 A vesemedence rosszindulatú daganata  
 C66H0 A húgyvezeték (ureter) rosszindulatú daganata  
 C6700 Húgyhólyag trigonumának rosszindulatú daganata  
 C6710 Húgyhólyag tető (vertex) rosszindulatú daganata  
 C6720 Húgyhólyag oldalfalának rosszindulatú daganata  
 C6730 Húgyhólyag mellső falának rosszindulatú daganata  
 C6740 Húgyhólyag hátsó falának rosszindulatú daganata  
 C6750 Húgyhólyag nyakának rosszindulatú daganata  
 C6760 Húgyvezeték nyílás (orificium) rosszindulatú daganata  
 C6770 Urachus rosszindulatú daganata  
 C6780 A húgyhólyag átfedő elváltozása, rosszindulatú daganata  
 C6790 Húgyhólyag rosszindulatú daganata, k.m.n.

**Fázisok leírása:****Beavatkozás kód: 74021 Kemoterápia, CEP II. protokoll szerint (01. fázis)**

<b>Fázis azonosító:</b>	<b>1</b>	<b>Fázis hossza: 1 [nap]</b>		
CDDP	Cisplatin	<b>Adagolás:</b>	50,0	mg/m2
CPH	Cyclophosphamide	<b>Adagolás:</b>	600,0	mg/m2
EPI	Epirubicin	<b>Adagolás:</b>	75,0	mg/m2

CDDP

Cisplatin	*	
CPH	Cyclophosphamide	*

EPI	Epirubicin	*
Ellátási napok a ciklus kezdetétől:		1
Fázisok:		1

## 7404J Kemoterápia, MVEC protokoll szerint

Protokoll időtartama : 22 [nap]  
 Protokollok közti szünet : 6 [nap]  
 Fázisok száma : 3

### Diagnózisok:

- x C65H0 A vesemedence rosszindulatú daganata
- x C66H0 A húgyvezeték (ureter) rosszindulatú daganata
- x C6700 Húgyhólyag trigonumának rosszindulatú daganata
- x C6710 Húgyhólyag tető (vertex) rosszindulatú daganata
- x C6720 Húgyhólyag oldalfalának rosszindulatú daganata
- x C6730 Húgyhólyag mellső falának rosszindulatú daganata
- x C6740 Húgyhólyag hátsó falának rosszindulatú daganata
- x C6750 Húgyhólyag nyakának rosszindulatú daganata
- x C6760 Húgyvezeték nyílás (orificium) rosszindulatú daganata
- x C6770 Urachus rosszindulatú daganata
- x C6780 A húgyhólyag átfedő elváltozása, rosszindulatú daganata
- x C6790 Húgyhólyag rosszindulatú daganata, k.m.n.

### Fázisok leírása:

**Beavatkozás kód: 74041 Kemoterápia, MVEC protokoll szerint (01. fázis)**

**Fázis azonosító: 1 Fázis hossza: 2 [nap]**

MTX	Methotrexate	<b>Adagolás:</b>	30,0	mg/m2
CDDP	Cisplatin	<b>Adagolás:</b>	75,0	mg/m2
EPI	Epirubicin	<b>Adagolás:</b>	45,0	mg/m2
VBL	Vinblastine	<b>Adagolás:</b>	3,0	mg/m2

**Beavatkozás kód: 74042 Kemoterápia, MVEC protokoll szerint (02. fázis)**

**Fázis azonosító: 2 Fázis hossza: 1 [nap]**

MTX	Methotrexate	<b>Adagolás:</b>	30,0	mg/m2
VBL	Vinblastine	<b>Adagolás:</b>	3,0	mg/m2

**Beavatkozás kód: 74043 Kemoterápia, MVEC protokoll szerint (03. fázis)**

**Fázis azonosító: 3 Fázis hossza: 1 [nap]**

MTX	Methotrexate	<b>Adagolás:</b>	30,0	mg/m2
VBL	Vinblastine	<b>Adagolás:</b>	3,0	mg/m2

Ellátási napok a ciklus kezdetétől:	1	2	3	4	5	6	7	8	9	10	11	12	13	14	15
Fázisok:	1	1													2
MTX	Methotrexate	*													*
CDDP	Cisplatin		*												
EPI	Epirubicin		*												
VBL	Vinblastine		*												*

Ellátási napok a ciklus kezdetétől:	16	17	18	19	20	21	22
Fázisok:							3
MTX	Methotrexate						*
CDDP	Cisplatin						
EPI	Epirubicin						
VBL	Vinblastine						*

## 7405J Kemoterápia, CMV/B protokoll szerint

Protokoll időtartama : 22 [nap]  
 Protokollok közti szünet : 6 [nap]  
 Fázisok száma : 3

### Diagnózisok:

- x C65H0 A vesemedence rosszindulatú daganata
- x C66H0 A húgyvezeték (ureter) rosszindulatú daganata
- x C6700 Húgyhólyag trigonumának rosszindulatú daganata
- x C6710 Húgyhólyag tető (vertex) rosszindulatú daganata
- x C6720 Húgyhólyag oldalfalának rosszindulatú daganata
- x C6730 Húgyhólyag mellső falának rosszindulatú daganata
- x C6740 Húgyhólyag hátsó falának rosszindulatú daganata
- x C6750 Húgyhólyag nyakának rosszindulatú daganata
- x C6760 Húgyvezeték nyílás (orificium) rosszindulatú daganata
- x C6770 Urachus rosszindulatú daganata
- x C6780 A húgyhólyag átfedő elváltozása, rosszindulatú daganata
- x C6790 Húgyhólyag rosszindulatú daganata, k.m.n.

### Fázisok leírása:

**Beavatkozás kód: 74051 Kemoterápia, CMV/B protokoll szerint (01. fázis)**

**Fázis azonosító: 1 Fázis hossza: 2 [nap]**

MTX	Methotrexate	<b>Adagolás:</b>	30,0	mg/m2
CDDP	Cisplatin	<b>Adagolás:</b>	75,0	mg/m2
VBL	Vinblastine	<b>Adagolás:</b>	3,0	mg/m2

**Beavatkozás kód: 74052 Kemoterápia, CMV/B protokoll szerint (02. fázis)**

**Fázis azonosító: 2 Fázis hossza: 1 [nap]**

MTX	Methotrexate	<b>Adagolás:</b>	30,0	mg/m2
VBL	Vinblastine	<b>Adagolás:</b>	3,0	mg/m2

**Beavatkozás kód: 74053 Kemoterápia, CMV/B protokoll szerint (03. fázis)**

**Fázis azonosító: 3 Fázis hossza: 1 [nap]**

MTX	Methotrexate	<b>Adagolás:</b>	30,0	mg/m2
VBL	Vinblastine	<b>Adagolás:</b>	3,0	mg/m2

Ellátási napok a ciklus kezdetétől:	1	2	3	4	5	6	7	8	9	10	11	12	13	14	15
Fázisok:	1	1													2
MTX	Methotrexate	*													*
CDDP	Cisplatin		*												
VBL	Vinblastine		*												*

Ellátási napok a ciklus kezdetétől:	16	17	18	19	20	21	22
Fázisok:							3
MTX	Methotrexate						*
CDDP	Cisplatin						
VBL	Vinblastine						*



## 7408\* Radiokemoterápia, végbélrák esetén TEG-FOLINAC protokoll szerint

Protokoll időtartama : 38 [nap]  
 Protokollok közti szünet : 0 [nap]  
 Fázisok száma : 6

### Diagnózisok:

C20H0 A végbél rosszindulatú daganata

### Fázisok leírása:

**Beavatkozás kód: 74081 Radiokemoterápia, végbélrák esetén TEG-FOLINAC protokoll szerint (01. fázis)**

<b>Fázis azonosító: 1</b>	<b>Fázis hossza: 7 [nap]</b>			
FOL	Calcium folinate	<b>Adagolás:</b>	45,0	mg/m2
RAD	Sugárterápia	<b>Adagolás:</b>	1,8	Gy/kezelés
TEG	Tegafur	<b>Adagolás:</b>	1200,0	mg/m2

**Beavatkozás kód: 74082 Radiokemoterápia, végbélrák esetén TEG-FOLINAC protokoll szerint (02. fázis)**

<b>Fázis azonosító: 2</b>	<b>Fázis hossza: 7 [nap]</b>			
FOL	Calcium folinate	<b>Adagolás:</b>	45,0	mg/m2
RAD	Sugárterápia	<b>Adagolás:</b>	1,8	Gy/kezelés
TEG	Tegafur	<b>Adagolás:</b>	1200,0	mg/m2

**Beavatkozás kód: 74083 Radiokemoterápia, végbélrák esetén TEG-FOLINAC protokoll szerint (03. fázis)**

<b>Fázis azonosító: 3</b>	<b>Fázis hossza: 7 [nap]</b>			
FOL	Calcium folinate	<b>Adagolás:</b>	45,0	mg/m2
RAD	Sugárterápia	<b>Adagolás:</b>	1,8	Gy/kezelés
TEG	Tegafur	<b>Adagolás:</b>	1200,0	mg/m2

**Beavatkozás kód: 74084 Radiokemoterápia, végbélrák esetén TEG-FOLINAC protokoll szerint (04. fázis)**

<b>Fázis azonosító: 4</b>	<b>Fázis hossza: 7 [nap]</b>			
FOL	Calcium folinate	<b>Adagolás:</b>	45,0	mg/m2
RAD	Sugárterápia	<b>Adagolás:</b>	1,8	Gy/kezelés
TEG	Tegafur	<b>Adagolás:</b>	1200,0	mg/m2

**Beavatkozás kód: 74085 Radiokemoterápia, végbélrák esetén TEG-FOLINAC protokoll szerint (05. fázis)**

<b>Fázis azonosító: 5</b>	<b>Fázis hossza: 7 [nap]</b>			
FOL	Calcium folinate	<b>Adagolás:</b>	45,0	mg/m2
RAD	Sugárterápia	<b>Adagolás:</b>	1,8	Gy/kezelés
TEG	Tegafur	<b>Adagolás:</b>	1200,0	mg/m2

**Beavatkozás kód: 74086 Radiokemoterápia, végbélrák esetén TEG-FOLINAC protokoll szerint (06. fázis)**

<b>Fázis azonosító: 6</b>	<b>Fázis hossza: 3 [nap]</b>			
FOL	Calcium folinate	<b>Adagolás:</b>	45,0	mg/m2

RAD Sugárterápia **Adagolás:** 1,8 Gy/kezelés  
 TEG Tegafur **Adagolás:** 1200,0 mg/m2

Ellátási napok a ciklus kezdetétől:		1	2	3	4	5	6	7	8	9	10	11	12	13	14	15
Fázisok:		1	1	1	1	1	1	1	2	2	2	2	2	2	2	3
FOL	Calcium folinate	*	*	*	*	*	*	*	*	*	*	*	*	*	*	*
RAD	Sugárterápia	*	*	*	*	*			*	*	*	*	*			*
TEG	Tegafur	*	*	*	*	*	*	*	*	*	*	*	*	*	*	*

Ellátási napok a ciklus kezdetétől:		16	17	18	19	20	21	22	23	24	25	26	27	28	29	30
Fázisok:		3	3	3	3	3	3	4	4	4	4	4	4	4	5	5
FOL	Calcium folinate	*	*	*	*	*	*	*	*	*	*	*	*	*	*	*
RAD	Sugárterápia	*	*	*	*			*	*	*	*	*			*	*
TEG	Tegafur	*	*	*	*	*	*	*	*	*	*	*	*	*	*	*

Ellátási napok a ciklus kezdetétől:		31	32	33	34	35	36	37	38
Fázisok:		5	5	5	5	5	6	6	6
FOL	Calcium folinate	*	*	*	*	*	*	*	*
RAD	Sugárterápia	*	*	*			*	*	*
TEG	Tegafur	*	*	*	*	*	*	*	*

**7410\* Radiokemoterápia, végbélrák esetén 5FU protokoll szerint**

Protokoll időtartama : 38 [nap]  
 Protokollok közti szünet : 0 [nap]  
 Fázisok száma : 6

**Diagnózisok:**

C20H0 A végbél rosszindulatú daganata

**Fázisok leírása:**

**Beavatkozás kód: 74101 Radiokemoterápia, végbélrák esetén 5FU protokoll szerint (01. fázis)**

**Fázis azonosító: 1 Fázis hossza: 5 [nap]**  
 5FU Fluorouracyl Adagolás: 500,0 mg/m2  
 RAD Sugárterápia Adagolás: 1,8 Gy/kezelés

**Beavatkozás kód: 74102 Radiokemoterápia, végbélrák esetén 5FU protokoll szerint (02. fázis)**

**Fázis azonosító: 2 Fázis hossza: 5 [nap]**  
 RAD Sugárterápia Adagolás: 1,8 Gy/kezelés

**Beavatkozás kód: 74103 Radiokemoterápia, végbélrák esetén 5FU protokoll szerint (03. fázis)**

**Fázis azonosító: 3 Fázis hossza: 5 [nap]**  
 RAD Sugárterápia Adagolás: 1,8 Gy/kezelés

**Beavatkozás kód: 74104 Radiokemoterápia, végbélrák esetén 5FU protokoll szerint (04. fázis)**

**Fázis azonosító: 4 Fázis hossza: 5 [nap]**  
 RAD Sugárterápia Adagolás: 1,8 Gy/kezelés

**Beavatkozás kód: 74105 Radiokemoterápia, végbélrák esetén 5FU protokoll szerint (05. fázis)**

**Fázis azonosító: 5 Fázis hossza: 5 [nap]**  
 5FU Fluorouracyl Adagolás: 500,0 mg/m2  
 RAD Sugárterápia Adagolás: 1,8 Gy/kezelés

**Beavatkozás kód: 74106 Radiokemoterápia, végbélrák esetén 5FU protokoll szerint (06. fázis)**

**Fázis azonosító: 6 Fázis hossza: 3 [nap]**  
 RAD Sugárterápia Adagolás: 1,8 Gy/kezelés

Ellátási napok a ciklus kezdetétől:	1	2	3	4	5	6	7	8	9	10	11	12	13	14	15
Fázisok:	1	1	1	1	1			2	2	2	2	2			3
5FU Fluorouracyl	*	*	*	*											
RAD Sugárterápia	*	*	*	*	*			*	*	*	*	*			*

Ellátási napok a ciklus kezdetétől:	16	17	18	19	20	21	22	23	24	25	26	27	28	29	30
Fázisok:	3	3	3	3			4	4	4	4	4			5	5
5FU Fluorouracyl														*	*
RAD Sugárterápia	*	*	*	*			*	*	*	*	*			*	*

Ellátási napok a ciklus kezdetétől:	31	32	33	34	35	36	37	38
Fázisok:	5	5	5			6	6	6
5FU Fluorouracyl	*	*						

Ellátási napok a ciklus kezdetétől:	31	32	33	34	35	36	37	38
Fázisok:	5	5	5			6	6	6
RAD	*	*	*			*	*	*
Sugárterápia								

**7411\* Radiokemoterápia, fej-nyaki rák esetén CDDP protokoll szerint**

**Protokoll időtartama** : 49 [nap]  
**Protokollok közti szünet** : 0 [nap]  
**Fázisok száma** : 7

**Diagnózisok:**

C0000 Felső ajak, külső felszín rosszindulatú daganata  
C0010 Alsó ajak külső felszín rosszindulatú daganata  
C0020 Ajak, k.m.n. rosszindulatú daganata  
C0030 Felső ajak, belső felszín rosszindulatú daganata  
C0040 Alsó ajak, belső felszín rosszindulatú daganata  
C0050 Ajak, nem meghatározott belső felszín rosszindulatú daganata  
C0060 Ajakzug rosszindulatú daganata  
C0080 Az ajak átfedő elváltozása, rosszindulatú daganata  
C0090 Ajak rosszindulatú daganata, k.m.n.  
C0101 A nyelvgyök rosszindulatú daganata I. stádium  
C0102 A nyelvgyök rosszindulatú daganata II. stádium  
C0103 A nyelvgyök rosszindulatú daganata III. stádium  
C0104 A nyelvgyök rosszindulatú daganata IV. stádium  
C01H0 A nyelvgyök rosszindulatú daganata  
C0200 A nyelv háti felszínének rosszindulatú daganata  
C0201 A nyelv háti felszínének rosszindulatú daganata I. stádium  
C0202 A nyelv háti felszínének rosszindulatú daganata II. stádium  
C0203 A nyelv háti felszínének rosszindulatú daganata III. stádium  
C0204 A nyelv háti felszínének rosszindulatú daganata IV. stádium  
C0210 A nyelv szélének rosszindulatú daganata  
C0211 A nyelv szélének rosszindulatú daganata I. stádium  
C0212 A nyelv szélének rosszindulatú daganata II. stádium  
C0213 A nyelv szélének rosszindulatú daganata III. stádium  
C0214 A nyelv szélének rosszindulatú daganata IV. stádium  
C0220 A nyelv alsó felszínének rosszindulatú daganata  
C0221 A nyelv alsó felszínének rosszindulatú daganata I. stádium  
C0222 A nyelv alsó felszínének rosszindulatú daganata II. stádium  
C0223 A nyelv alsó felszínének rosszindulatú daganata III. stádium  
C0224 A nyelv alsó felszínének rosszindulatú daganata IV. stádium  
C0230 A nyelv első kétharmadának rosszindulatú daganata, k.m.n. része  
C0231 A nyelv első kétharmadának rosszindulatú dag., k.m.n. része I. stád.  
C0232 A nyelv első kétharmadának rosszindulatú dag., k.m.n. része II. stád.  
C0233 A nyelv első kétharmadának rosszindulatú dag., k.m.n. része III. stád.  
C0234 A nyelv első kétharmadának rosszindulatú dag., k.m.n. része IV. stád.  
C0240 Nyelvmandula rosszindulatú daganata  
C0241 Nyelvmandula rosszindulatú daganata I. stádium  
C0242 Nyelvmandula rosszindulatú daganata II. stádium  
C0243 Nyelvmandula rosszindulatú daganata III. stádium  
C0244 Nyelvmandula rosszindulatú daganata IV. stádium  
C0280 A nyelv átfedő elváltozása, rosszindulatú daganata  
C0281 A nyelv átfedő elváltozása, rosszindulatú daganata I. stádium  
C0282 A nyelv átfedő elváltozása, rosszindulatú daganata II. stádium  
C0283 A nyelv átfedő elváltozása, rosszindulatú daganata III. stádium  
C0284 A nyelv átfedő elváltozása, rosszindulatú daganata IV. stádium  
C0290 Nyelv rosszindulatú daganata, k.m.n.  
C0291 Nyelv rosszindulatú daganata, k.m.n. I. stádium  
C0292 Nyelv rosszindulatú daganata, k.m.n. II. stádium  
C0293 Nyelv rosszindulatú daganata, k.m.n. III. stádium  
C0294 Nyelv rosszindulatú daganata, k.m.n. IV. stádium  
C0300 Felső fogíny rosszindulatú daganata  
C0301 Felső fogíny rosszindulatú daganata I. stádium

C0302 Felső fogíny rosszindulatú daganata II. stádium  
C0303 Felső fogíny rosszindulatú daganata III. stádium  
C0304 Felső fogíny rosszindulatú daganata IV. stádium  
C0310 Alsó fogíny rosszindulatú daganata  
C0311 Alsó fogíny rosszindulatú daganata I. stádium  
C0312 Alsó fogíny rosszindulatú daganata II. stádium  
C0313 Alsó fogíny rosszindulatú daganata III. stádium  
C0314 Alsó fogíny rosszindulatú daganata IV. stádium  
C0390 Fogíny rosszindulatú daganata, k.m.n.  
C0391 Fogíny rosszindulatú daganata, k.m.n. I. stádium  
C0392 Fogíny rosszindulatú daganata, k.m.n. II. stádium  
C0393 Fogíny rosszindulatú daganata, k.m.n. III. stádium  
C0394 Fogíny rosszindulatú daganata, k.m.n. IV. stádium  
C0400 A szájfenék első részének rosszindulatú daganata  
C0401 A szájfenék első részének rosszindulatú daganata I. stádium  
C0402 A szájfenék első részének rosszindulatú daganata II. stádium  
C0403 A szájfenék első részének rosszindulatú daganata III. stádium  
C0404 A szájfenék első részének rosszindulatú daganata IV. stádium  
C0410 A szájfenék oldalsó részének rosszindulatú daganata  
C0411 A szájfenék oldalsó részének rosszindulatú dag. I. stádium  
C0412 A szájfenék oldalsó részének rosszindulatú dag. II. stádium  
C0413 A szájfenék oldalsó részének rosszindulatú dag. III. stádium  
C0414 A szájfenék oldalsó részének rosszindulatú dag. IV. stádium  
C0480 A szájfenék határt átfedő elváltozása, rosszindulatú daganata  
C0481 A szájfenék határt átfedő elváltozása, rossz. dag. I. stádium  
C0482 A szájfenék határt átfedő elváltozása, rossz. dag. II. stádium  
C0483 A szájfenék határt átfedő elváltozása, rossz. dag. III. stádium  
C0484 A szájfenék határt átfedő elváltozása, rossz. dag. IV. stádium  
C0490 Szájfenék rosszindulatú daganata, k.m.n.  
C0491 Szájfenék rosszindulatú daganata, k.m.n. I. stádium  
C0492 Szájfenék rosszindulatú daganata, k.m.n. II. stádium  
C0493 Szájfenék rosszindulatú daganata, k.m.n. III. stádium  
C0494 Szájfenék rosszindulatú daganata, k.m.n. IV. stádium  
C0500 Kemény szájpad rosszindulatú daganata  
C0501 Kemény szájpad rosszindulatú daganata I. stádium  
C0502 Kemény szájpad rosszindulatú daganata II. stádium  
C0503 Kemény szájpad rosszindulatú daganata III. stádium  
C0504 Kemény szájpad rosszindulatú daganata IV. stádium  
C0510 Lágy szájpad rosszindulatú daganata  
C0511 Lágy szájpad rosszindulatú daganata I. stádium  
C0512 Lágy szájpad rosszindulatú daganata II. stádium  
C0513 Lágy szájpad rosszindulatú daganata III. stádium  
C0514 Lágy szájpad rosszindulatú daganata IV. stádium  
C0520 Nyelvsap rosszindulatú daganata  
C0521 Nyelvsap rosszindulatú daganata I. stádium  
C0522 Nyelvsap rosszindulatú daganata II. stádium  
C0523 Nyelvsap rosszindulatú daganata III. stádium  
C0524 Nyelvsap rosszindulatú daganata IV. stádium  
C0580 A szájpad átfedő elváltozása, rosszindulatú daganata  
C0581 A szájpad átfedő elváltozása, rosszindulatú daganata I. stádium  
C0582 A szájpad átfedő elváltozása, rosszindulatú daganata II. stádium  
C0583 A szájpad átfedő elváltozása, rosszindulatú daganata III. stádium  
C0584 A szájpad átfedő elváltozása, rosszindulatú daganata IV. stádium  
C0590 Szájpad rosszindulatú daganata, k.m.n.  
C0591 Szájpad rosszindulatú daganata, k.m.n. I. stádium  
C0592 Szájpad rosszindulatú daganata, k.m.n. II. stádium  
C0593 Szájpad rosszindulatú daganata, k.m.n. III. stádium  
C0594 Szájpad rosszindulatú daganata, k.m.n. IV. stádium  
C0600 Pofanyálkahártya rosszindulatú daganata  
C0601 Pofanyálkahártya rosszindulatú daganata I. stádium

C0602 Pofanyálkahártya rosszindulatú daganata II. stádium  
C0603 Pofanyálkahártya rosszindulatú daganata III. stádium  
C0604 Pofanyálkahártya rosszindulatú daganata IV. stádium  
C0610 Szájtornác rosszindulatú daganata  
C0611 Szájtornác rosszindulatú daganata I. stádium  
C0612 Szájtornác rosszindulatú daganata II. stádium  
C0613 Szájtornác rosszindulatú daganata III. stádium  
C0614 Szájtornác rosszindulatú daganata IV. stádium  
C0620 Órlőfogak mögötti terület rosszindulatú daganata  
C0621 Órlőfogak mögötti terület rosszindulatú daganata I. stádium  
C0622 Órlőfogak mögötti terület rosszindulatú daganata II. stádium  
C0623 Órlőfogak mögötti terület rosszindulatú daganata III. stádium  
C0624 Órlőfogak mögötti terület rosszindulatú daganata IV. stádium  
C0680 A szájüreg egyéb és k.m.n. részének átfedő rosszindulatú daganata  
C0681 A szájüreg egyéb és k.m.n. részének átfedő rossz. dag. I. stádium  
C0682 A szájüreg egyéb és k.m.n. részének átfedő rossz. dag. II. stádium  
C0683 A szájüreg egyéb és k.m.n. részének átfedő rossz. dag. III. stádium  
C0684 A szájüreg egyéb és k.m.n. részének átfedő rossz. dag. IV. stádium  
C0690 Száj rosszindulatú daganata, k.m.n.  
C0691 Száj rosszindulatú daganata, k.m.n. I. stádium  
C0692 Száj rosszindulatú daganata, k.m.n. II. stádium  
C0693 Száj rosszindulatú daganata, k.m.n. III. stádium  
C0694 Száj rosszindulatú daganata, k.m.n. IV. stádium  
C0701 A parotis rosszindulatú daganata I. stádium  
C0702 A parotis rosszindulatú daganata II. stádium  
C0703 A parotis rosszindulatú daganata III. stádium  
C0704 A parotis rosszindulatú daganata IV. stádium  
C07H0 A parotis rosszindulatú daganata  
C0800 Submandibularis nyálmirigy rosszindulatú daganata  
C0801 Submandibularis nyálmirigy rosszindulatú daganata I. stádium  
C0802 Submandibularis nyálmirigy rosszindulatú daganata II. stádium  
C0803 Submandibularis nyálmirigy rosszindulatú daganata III. stádium  
C0804 Submandibularis nyálmirigy rosszindulatú daganata IV. stádium  
C0810 Nyelv alatti nyálmirigy rosszindulatú daganata  
C0811 Nyelv alatti nyálmirigy rosszindulatú daganata I. stádium  
C0812 Nyelv alatti nyálmirigy rosszindulatú daganata II. stádium  
C0813 Nyelv alatti nyálmirigy rosszindulatú daganata III. stádium  
C0814 Nyelv alatti nyálmirigy rosszindulatú daganata IV. stádium  
C0880 A nagyobb nyálmirigyek átfedő elváltozása, rosszindulatú daganata  
C0881 A nagyobb nyálmirigyek átfedő elváltozása, rossz. dag. I. stádium  
C0882 A nagyobb nyálmirigyek átfedő elváltozása, rossz. dag. II. stádium  
C0883 A nagyobb nyálmirigyek átfedő elváltozása, rossz. dag. III. stádium  
C0884 A nagyobb nyálmirigyek átfedő elváltozása, rossz. dag. IV. stádium  
C0890 Nagy nyálmirigy rosszindulatú daganata, k.m.n.  
C0891 Nagy nyálmirigy rosszindulatú daganata, k.m.n. I. stádium  
C0892 Nagy nyálmirigy rosszindulatú daganata, k.m.n. II. stádium  
C0893 Nagy nyálmirigy rosszindulatú daganata, k.m.n. III. stádium  
C0894 Nagy nyálmirigy rosszindulatú daganata, k.m.n. IV. stádium  
C0900 Mandula árok rosszindulatú daganata  
C0901 Mandula árok rosszindulatú daganata I. stádium  
C0902 Mandula árok rosszindulatú daganata II. stádium  
C0903 Mandula árok rosszindulatú daganata III. stádium  
C0904 Mandula árok rosszindulatú daganata IV. stádium  
C0910 Mandulaív (mellső ill. hátsó) rosszindulatú daganata  
C0911 Mandulaív (mellső ill. hátsó) rosszindulatú daganata I. stádium  
C0912 Mandulaív (mellső ill. hátsó) rosszindulatú daganata II. stádium  
C0913 Mandulaív (mellső ill. hátsó) rosszindulatú daganata III. stádium  
C0914 Mandulaív (mellső ill. hátsó) rosszindulatú daganata IV. stádium  
C0980 A mandula átfedő elváltozása, rosszindulatú daganata  
C0981 A mandula átfedő elváltozása, rosszindulatú daganata I. stádium

- C0982 A mandula átfedő elváltozása, roszindulatú daganata II. stádium  
C0983 A mandula átfedő elváltozása, roszindulatú daganata III. stádium  
C0984 A mandula átfedő elváltozása, roszindulatú daganata IV. stádium  
C0990 Mandula roszindulatú daganata, k.m.n.  
C0991 Mandula roszindulatú daganata, k.m.n. I. stádium  
C0992 Mandula roszindulatú daganata, k.m.n. II. stádium  
C0993 Mandula roszindulatú daganata, k.m.n. III. stádium  
C0994 Mandula roszindulatú daganata, k.m.n. IV. stádium  
C1000 Vallecula roszindulatú daganata  
C1001 Vallecula roszindulatú daganata I. stádium  
C1002 Vallecula roszindulatú daganata II. stádium  
C1003 Vallecula roszindulatú daganata III. stádium  
C1004 Vallecula roszindulatú daganata IV. stádium  
C1010 A gégefedő mellső felszínének roszindulatú daganata  
C1011 A gégefedő mellső felszínének roszindulatú daganata I. stádium  
C1012 A gégefedő mellső felszínének roszindulatú daganata II. stádium  
C1013 A gégefedő mellső felszínének roszindulatú daganata III. stádium  
C1014 A gégefedő mellső felszínének roszindulatú daganata IV. stádium  
C1020 A szájgarat oldalsó falának roszindulatú daganata  
C1021 A szájgarat oldalsó falának roszindulatú daganata I. stádium  
C1022 A szájgarat oldalsó falának roszindulatú daganata II. stádium  
C1023 A szájgarat oldalsó falának roszindulatú daganata III. stádium  
C1024 A szájgarat oldalsó falának roszindulatú daganata IV. stádium  
C1030 A szájgarat hátsó falának roszindulatú daganata  
C1031 A szájgarat hátsó falának roszindulatú daganata I. stádium  
C1032 A szájgarat hátsó falának roszindulatú daganata II. stádium  
C1033 A szájgarat hátsó falának roszindulatú daganata III. stádium  
C1034 A szájgarat hátsó falának roszindulatú daganata IV. stádium  
C1040 Kopolytűív (branchiogen) hasadék roszindulatú daganata  
C1041 Kopolytűív (branchiogen) hasadék roszindulatú daganata I. stádium  
C1042 Kopolytűív (branchiogen) hasadék roszindulatú daganata II. stádium  
C1043 Kopolytűív (branchiogen) hasadék roszindulatú daganata III. stádium  
C1044 Kopolytűív (branchiogen) hasadék roszindulatú daganata IV. stádium  
C1080 A szájgarat átfedő elváltozása, roszindulatú daganata  
C1081 A szájgarat átfedő elváltozása, roszindulatú daganata I. stádium  
C1082 A szájgarat átfedő elváltozása, roszindulatú daganata II. stádium  
C1083 A szájgarat átfedő elváltozása, roszindulatú daganata III. stádium  
C1084 A szájgarat átfedő elváltozása, roszindulatú daganata IV. stádium  
C1090 Szájgarat roszindulatú daganata, k.m.n.  
C1091 Szájgarat roszindulatú daganata, k.m.n. I. stádium  
C1092 Szájgarat roszindulatú daganata, k.m.n. II. stádium  
C1093 Szájgarat roszindulatú daganata, k.m.n. III. stádium  
C1094 Szájgarat roszindulatú daganata, k.m.n. IV. stádium  
C1100 Az orrgarat felső falának roszindulatú daganata  
C1101 Az orrgarat felső falának roszindulatú daganata I. stádium  
C1102 Az orrgarat felső falának roszindulatú daganata II. stádium  
C1103 Az orrgarat felső falának roszindulatú daganata III. stádium  
C1104 Az orrgarat felső falának roszindulatú daganata IV. stádium  
C1110 Az orrgarat hátsó falának roszindulatú daganata  
C1111 Az orrgarat hátsó falának roszindulatú daganata I. stádium  
C1112 Az orrgarat hátsó falának roszindulatú daganata II. stádium  
C1113 Az orrgarat hátsó falának roszindulatú daganata III. stádium  
C1114 Az orrgarat hátsó falának roszindulatú daganata IV. stádium  
C1120 Az orrgarat oldalfalának roszindulatú daganata  
C1121 Az orrgarat oldalfalának roszindulatú daganata I. stádium  
C1122 Az orrgarat oldalfalának roszindulatú daganata II. stádium  
C1123 Az orrgarat oldalfalának roszindulatú daganata III. stádium  
C1124 Az orrgarat oldalfalának roszindulatú daganata IV. stádium  
C1130 Az orrgarat mellső falának roszindulatú daganata  
C1131 Az orrgarat mellső falának roszindulatú daganata I. stádium



- C1132 Az orrgarat mellső falának rosszindulatú daganata II. stádium  
C1133 Az orrgarat mellső falának rosszindulatú daganata III. stádium  
C1134 Az orrgarat mellső falának rosszindulatú daganata IV. stádium  
C1180 Az orrgarat átfedő elváltozása, rosszindulatú daganata  
C1181 Az orrgarat átfedő elváltozása, rosszindulatú daganata I. stádium  
C1182 Az orrgarat átfedő elváltozása, rosszindulatú daganata II. stádium  
C1183 Az orrgarat átfedő elváltozása, rosszindulatú daganata III. stádium  
C1184 Az orrgarat átfedő elváltozása, rosszindulatú daganata IV. stádium  
C1190 Orrgarat rosszindulatú daganata, k.m.n.  
C1191 Orrgarat rosszindulatú daganata, k.m.n. I. stádium  
C1192 Orrgarat rosszindulatú daganata, k.m.n. II. stádium  
C1193 Orrgarat rosszindulatú daganata, k.m.n. III. stádium  
C1194 Orrgarat rosszindulatú daganata, k.m.n. IV. stádium  
C1201 A sinus pyriformis rosszindulatú daganata I. stádium  
C1202 A sinus pyriformis rosszindulatú daganata II. stádium  
C1203 A sinus pyriformis rosszindulatú daganata III. stádium  
C1204 A sinus pyriformis rosszindulatú daganata IV. stádium  
C12H0 A sinus pyriformis rosszindulatú daganata  
C1300 Gyűrűporc mögötti terület rosszindulatú daganata  
C1301 Gyűrűporc mögötti terület rosszindulatú daganata I. stádium  
C1302 Gyűrűporc mögötti terület rosszindulatú daganata II. stádium  
C1303 Gyűrűporc mögötti terület rosszindulatú daganata III. stádium  
C1304 Gyűrűporc mögötti terület rosszindulatú daganata IV. stádium  
C1310 Aryepiglotticus redő hypopharynx felőli oldalának rosszind. daganata  
C1311 Aryepiglotticus redő hypopharynx felőli old. rosszind. dag. I. stád.  
C1312 Aryepiglotticus redő hypopharynx felőli old. rosszind. dag. II. stád.  
C1313 Aryepiglotticus redő hypopharynx felőli old. rosszind. dag. III. stád.  
C1314 Aryepiglotticus redő hypopharynx felőli old. rosszind. dag. IV. stád.  
C1320 A hypopharynx hátsó falának rosszindulatú daganata  
C1321 A hypopharynx hátsó falának rosszindulatú daganata I. stádium  
C1322 A hypopharynx hátsó falának rosszindulatú daganata II. stádium  
C1323 A hypopharynx hátsó falának rosszindulatú daganata III. stádium  
C1324 A hypopharynx hátsó falának rosszindulatú daganata IV. stádium  
C1380 A hypopharynx átfedő elváltozása, rosszindulatú daganata  
C1381 A hypopharynx átfedő elváltozása, rosszindulatú dag. I. stádium  
C1382 A hypopharynx átfedő elváltozása, rosszindulatú dag. II. stádium  
C1383 A hypopharynx átfedő elváltozása, rosszindulatú dag. III. stádium  
C1384 A hypopharynx átfedő elváltozása, rosszindulatú dag. IV. stádium  
C1390 Hypopharynx rosszindulatú daganata, k.m.n.  
C1391 Hypopharynx rosszindulatú daganata, k.m.n. I. stádium  
C1392 Hypopharynx rosszindulatú daganata, k.m.n. II. stádium  
C1393 Hypopharynx rosszindulatú daganata, k.m.n. III. stádium  
C1394 Hypopharynx rosszindulatú daganata, k.m.n. IV. stádium  
C1400 Garat rosszindulatú daganata, k.m.n.  
C1401 Garat rosszindulatú daganata, k.m.n. I. stádium  
C1402 Garat rosszindulatú daganata, k.m.n. II. stádium  
C1403 Garat rosszindulatú daganata, k.m.n. III. stádium  
C1404 Garat rosszindulatú daganata, k.m.n. IV. stádium  
C1410 Laryngopharynx rosszindulatú daganata  
C1411 Laryngopharynx rosszindulatú daganata I. stádium  
C1412 Laryngopharynx rosszindulatú daganata II. stádium  
C1413 Laryngopharynx rosszindulatú daganata III. stádium  
C1414 Laryngopharynx rosszindulatú daganata IV. stádium  
C1420 Waldeyer-gyűrű rosszindulatú daganata  
C1421 Waldeyer-gyűrű rosszindulatú daganata I. stádium  
C1422 Waldeyer-gyűrű rosszindulatú daganata II. stádium  
C1423 Waldeyer-gyűrű rosszindulatú daganata III. stádium  
C1424 Waldeyer-gyűrű rosszindulatú daganata IV. stádium  
C1480 Az ajak, a szájüreg és a garat átfedő elváltozása, rosszind. daganata  
C1481 Az ajak, a szájüreg és a garat átfedő elvált., rossz. dag. I.st.

- C1482 Az ajak, a szájüreg és a garat átfedő elvált., rossz. dag. II.st.  
C1483 Az ajak, a szájüreg és a garat átfedő elvált., rossz. dag. III.st.  
C1484 Az ajak, a szájüreg és a garat átfedő elvált., rossz. dag. IV.st.  
C3000 Orrüreg rosszindulatú daganata  
C3001 Orrüreg rosszindulatú daganata I. stádium  
C3002 Orrüreg rosszindulatú daganata II. stádium  
C3003 Orrüreg rosszindulatú daganata III. stádium  
C3004 Orrüreg rosszindulatú daganata IV. stádium  
C3010 Középfül rosszindulatú daganata  
C3011 Középfül rosszindulatú daganata I. stádium  
C3012 Középfül rosszindulatú daganata II. stádium  
C3013 Középfül rosszindulatú daganata III. stádium  
C3014 Középfül rosszindulatú daganata IV. stádium  
C3100 Arcüreg rosszindulatú daganata  
C3101 Arcüreg rosszindulatú daganata I. stádium  
C3102 Arcüreg rosszindulatú daganata II. stádium  
C3103 Arcüreg rosszindulatú daganata III. stádium  
C3104 Arcüreg rosszindulatú daganata IV. stádium  
C3110 Rostacsonti üreg rosszindulatú daganata  
C3111 Rostacsonti üreg rosszindulatú daganata I. stádium  
C3112 Rostacsonti üreg rosszindulatú daganata II. stádium  
C3113 Rostacsonti üreg rosszindulatú daganata III. stádium  
C3114 Rostacsonti üreg rosszindulatú daganata IV. stádium  
C3120 Homloküreg rosszindulatú daganata  
C3121 Homloküreg rosszindulatú daganata I. stádium  
C3122 Homloküreg rosszindulatú daganata II. stádium  
C3123 Homloküreg rosszindulatú daganata III. stádium  
C3124 Homloküreg rosszindulatú daganata IV. stádium  
C3130 Ékcsonyi üreg rosszindulatú daganata  
C3131 Ékcsonyi üreg rosszindulatú daganata I. stádium  
C3132 Ékcsonyi üreg rosszindulatú daganata II. stádium  
C3133 Ékcsonyi üreg rosszindulatú daganata III. stádium  
C3134 Ékcsonyi üreg rosszindulatú daganata IV. stádium  
C3180 A melléküreg átfedő elváltozása, rosszindulatú daganata  
C3181 A melléküreg átfedő elváltozása, rosszind. dag. I. stádium  
C3182 A melléküreg átfedő elváltozása, rosszind. dag. II. stádium  
C3183 A melléküreg átfedő elváltozása, rosszind. dag. III. stádium  
C3184 A melléküreg átfedő elváltozása, rosszind. dag. IV. stádium  
C3190 Melléküreg rosszindulatú daganata, k.m.n.  
C3191 Melléküreg rosszindulatú daganata, k.m.n. I. stádium  
C3192 Melléküreg rosszindulatú daganata, k.m.n. II. stádium  
C3193 Melléküreg rosszindulatú daganata, k.m.n. III. stádium  
C3194 Melléküreg rosszindulatú daganata, k.m.n. IV. stádium  
C3200 Glottis rosszindulatú daganata  
C3201 Glottis rosszindulatú daganata I. stádium  
C3202 Glottis rosszindulatú daganata II. stádium  
C3203 Glottis rosszindulatú daganata III. stádium  
C3204 Glottis rosszindulatú daganata IV. stádium  
C3210 Supraglotticus rész rosszindulatú daganata  
C3211 Supraglotticus rész rosszindulatú daganata I. stádium  
C3212 Supraglotticus rész rosszindulatú daganata II. stádium  
C3213 Supraglotticus rész rosszindulatú daganata III. stádium  
C3214 Supraglotticus rész rosszindulatú daganata IV. stádium  
C3220 Subglotticus rész rosszindulatú daganata  
C3221 Subglotticus rész rosszindulatú daganata I. stádium  
C3222 Subglotticus rész rosszindulatú daganata II. stádium  
C3223 Subglotticus rész rosszindulatú daganata III. stádium  
C3224 Subglotticus rész rosszindulatú daganata IV. stádium  
C3230 Gégeporc rosszindulatú daganata  
C3231 Gégeporc rosszindulatú daganata I. stádium

C3232 Gégeporc rosszindulatú daganata II. stádium  
 C3233 Gégeporc rosszindulatú daganata III. stádium  
 C3234 Gégeporc rosszindulatú daganata IV. stádium  
 C3280 A gége átfedő elváltozása, rosszindulatú daganata  
 C3281 A gége átfedő elváltozása, rosszindulatú daganata I. stádium  
 C3282 A gége átfedő elváltozása, rosszindulatú daganata II. stádium  
 C3283 A gége átfedő elváltozása, rosszindulatú daganata III. stádium  
 C3284 A gége átfedő elváltozása, rosszindulatú daganata IV. stádium  
 C3290 Gége rosszindulatú daganata, k.m.n.  
 C3291 Gége rosszindulatú daganata, k.m.n. I. stádium  
 C3292 Gége rosszindulatú daganata, k.m.n. II. stádium  
 C3293 Gége rosszindulatú daganata, k.m.n. III. stádium  
 C3294 Gége rosszindulatú daganata, k.m.n. IV. stádium

**Fázisok leírása:**

**Beavatkozás kód: 74111 Radiokemoterápia, fej-nyaki rák esetén CDDP protokoll szerint (01. fázis)**

**Fázis azonosító: 1 Fázis hossza: 5 [nap]**  
 CDDP Cisplatin Adagolás: 100,0 mg/m2  
 RAD Sugárterápia Adagolás: 2,0 Gy/kezelés

**Beavatkozás kód: 74112 Radiokemoterápia, fej-nyaki rák esetén CDDP protokoll szerint (02. fázis)**

**Fázis azonosító: 2 Fázis hossza: 5 [nap]**  
 RAD Sugárterápia Adagolás: 2,0 Gy/kezelés

**Beavatkozás kód: 74113 Radiokemoterápia, fej-nyaki rák esetén CDDP protokoll szerint (03. fázis)**

**Fázis azonosító: 3 Fázis hossza: 5 [nap]**  
 RAD Sugárterápia Adagolás: 2,0 Gy/kezelés

**Beavatkozás kód: 74114 Radiokemoterápia, fej-nyaki rák esetén CDDP protokoll szerint (04. fázis)**

**Fázis azonosító: 4 Fázis hossza: 5 [nap]**  
 CDDP Cisplatin Adagolás: 100,0 mg/m2  
 RAD Sugárterápia Adagolás: 2,0 Gy/kezelés

**Beavatkozás kód: 74115 Radiokemoterápia, fej-nyaki rák esetén CDDP protokoll szerint (05. fázis)**

**Fázis azonosító: 5 Fázis hossza: 5 [nap]**  
 RAD Sugárterápia Adagolás: 2,0 Gy/kezelés

**Beavatkozás kód: 74116 Radiokemoterápia, fej-nyaki rák esetén CDDP protokoll szerint (06. fázis)**

**Fázis azonosító: 6 Fázis hossza: 5 [nap]**  
 RAD Sugárterápia Adagolás: 2,0 Gy/kezelés

**Beavatkozás kód: 74117 Radiokemoterápia, fej-nyaki rák esetén CDDP protokoll szerint (07. fázis)**

**Fázis azonosító: 7 Fázis hossza: 5 [nap]**  
 CDDP Cisplatin Adagolás: 100,0 mg/m2  
 RAD Sugárterápia Adagolás: 2,0 Gy/kezelés

Ellátási napok a ciklus kezdetétől:	1	2	3	4	5	6	7	8	9	10	11	12	13	14	15
Fázisok:	1	1	1	1	1			2	2	2	2	2			3
CDDP Cisplatin	*														
RAD Sugárterápia	*	*	*	*	*			*	*	*	*	*			*

Ellátási napok a ciklus kezdetétől:	16	17	18	19	20	21	22	23	24	25	26	27	28	29	30
Fázisok:	3	3	3	3			4	4	4	4	4			5	5
CDDP	Cisplatin														
RAD	Sugárterápia														

Ellátási napok a ciklus kezdetétől:	31	32	33	34	35	36	37	38	39	40	41	42	43	44	45
Fázisok:	5	5	5			6	6	6	6	6			7	7	7
CDDP	Cisplatin														
RAD	Sugárterápia														

Ellátási napok a ciklus kezdetétől:	46	47	48	49
Fázisok:	7	7		
CDDP	Cisplatin			
RAD	Sugárterápia			

**7413\* Radiokemoterápia, fej-nyaki rák esetén CDDP+5FU protokoll szerint**

**Protokoll időtartama** : 49 [nap]  
**Protokollok közti szünet** : 0 [nap]  
**Fázisok száma** : 7

**Diagnózisok:**

C0000 Felső ajak, külső felszín rosszindulatú daganata  
C0010 Alsó ajak külső felszín rosszindulatú daganata  
C0020 Ajak, k.m.n. rosszindulatú daganata  
C0030 Felső ajak, belső felszín rosszindulatú daganata  
C0040 Alsó ajak, belső felszín rosszindulatú daganata  
C0050 Ajak, nem meghatározott belső felszín rosszindulatú daganata  
C0060 Ajakzug rosszindulatú daganata  
C0080 Az ajak átfedő elváltozása, rosszindulatú daganata  
C0090 Ajak rosszindulatú daganata, k.m.n.  
C0101 A nyelvgyök rosszindulatú daganata I. stádium  
C0102 A nyelvgyök rosszindulatú daganata II. stádium  
C0103 A nyelvgyök rosszindulatú daganata III. stádium  
C0104 A nyelvgyök rosszindulatú daganata IV. stádium  
C01H0 A nyelvgyök rosszindulatú daganata  
C0200 A nyelv háti felszínének rosszindulatú daganata  
C0201 A nyelv háti felszínének rosszindulatú daganata I. stádium  
C0202 A nyelv háti felszínének rosszindulatú daganata II. stádium  
C0203 A nyelv háti felszínének rosszindulatú daganata III. stádium  
C0204 A nyelv háti felszínének rosszindulatú daganata IV. stádium  
C0210 A nyelv szélének rosszindulatú daganata  
C0211 A nyelv szélének rosszindulatú daganata I. stádium  
C0212 A nyelv szélének rosszindulatú daganata II. stádium  
C0213 A nyelv szélének rosszindulatú daganata III. stádium  
C0214 A nyelv szélének rosszindulatú daganata IV. stádium  
C0220 A nyelv alsó felszínének rosszindulatú daganata  
C0221 A nyelv alsó felszínének rosszindulatú daganata I. stádium  
C0222 A nyelv alsó felszínének rosszindulatú daganata II. stádium  
C0223 A nyelv alsó felszínének rosszindulatú daganata III. stádium  
C0224 A nyelv alsó felszínének rosszindulatú daganata IV. stádium  
C0230 A nyelv első kétharmadának rosszindulatú daganata, k.m.n. része  
C0231 A nyelv első kétharmadának rosszindulatú dag., k.m.n. része I. stád.  
C0232 A nyelv első kétharmadának rosszindulatú dag., k.m.n. része II. stád.  
C0233 A nyelv első kétharmadának rosszindulatú dag., k.m.n. része III. stád.  
C0234 A nyelv első kétharmadának rosszindulatú dag., k.m.n. része IV. stád.  
C0240 Nyelvmandula rosszindulatú daganata  
C0241 Nyelvmandula rosszindulatú daganata I. stádium  
C0242 Nyelvmandula rosszindulatú daganata II. stádium  
C0243 Nyelvmandula rosszindulatú daganata III. stádium  
C0244 Nyelvmandula rosszindulatú daganata IV. stádium  
C0280 A nyelv átfedő elváltozása, rosszindulatú daganata  
C0281 A nyelv átfedő elváltozása, rosszindulatú daganata I. stádium  
C0282 A nyelv átfedő elváltozása, rosszindulatú daganata II. stádium  
C0283 A nyelv átfedő elváltozása, rosszindulatú daganata III. stádium  
C0284 A nyelv átfedő elváltozása, rosszindulatú daganata IV. stádium  
C0290 Nyelv rosszindulatú daganata, k.m.n.  
C0291 Nyelv rosszindulatú daganata, k.m.n. I. stádium  
C0292 Nyelv rosszindulatú daganata, k.m.n. II. stádium  
C0293 Nyelv rosszindulatú daganata, k.m.n. III. stádium  
C0294 Nyelv rosszindulatú daganata, k.m.n. IV. stádium  
C0300 Felső fogíny rosszindulatú daganata  
C0301 Felső fogíny rosszindulatú daganata I. stádium

C0302 Felső fogíny rosszindulatú daganata II. stádium  
C0303 Felső fogíny rosszindulatú daganata III. stádium  
C0304 Felső fogíny rosszindulatú daganata IV. stádium  
C0310 Alsó fogíny rosszindulatú daganata  
C0311 Alsó fogíny rosszindulatú daganata I. stádium  
C0312 Alsó fogíny rosszindulatú daganata II. stádium  
C0313 Alsó fogíny rosszindulatú daganata III. stádium  
C0314 Alsó fogíny rosszindulatú daganata IV. stádium  
C0390 Fogíny rosszindulatú daganata, k.m.n.  
C0391 Fogíny rosszindulatú daganata, k.m.n. I. stádium  
C0392 Fogíny rosszindulatú daganata, k.m.n. II. stádium  
C0393 Fogíny rosszindulatú daganata, k.m.n. III. stádium  
C0394 Fogíny rosszindulatú daganata, k.m.n. IV. stádium  
C0400 A szájfenék első részének rosszindulatú daganata  
C0401 A szájfenék első részének rosszindulatú daganata I. stádium  
C0402 A szájfenék első részének rosszindulatú daganata II. stádium  
C0403 A szájfenék első részének rosszindulatú daganata III. stádium  
C0404 A szájfenék első részének rosszindulatú daganata IV. stádium  
C0410 A szájfenék oldalsó részének rosszindulatú daganata  
C0411 A szájfenék oldalsó részének rosszindulatú dag. I. stádium  
C0412 A szájfenék oldalsó részének rosszindulatú dag. II. stádium  
C0413 A szájfenék oldalsó részének rosszindulatú dag. III. stádium  
C0414 A szájfenék oldalsó részének rosszindulatú dag. IV. stádium  
C0480 A szájfenék határt átfedő elváltozása, rosszindulatú daganata  
C0481 A szájfenék határt átfedő elváltozása, rossz. dag. I. stádium  
C0482 A szájfenék határt átfedő elváltozása, rossz. dag. II. stádium  
C0483 A szájfenék határt átfedő elváltozása, rossz. dag. III. stádium  
C0484 A szájfenék határt átfedő elváltozása, rossz. dag. IV. stádium  
C0490 Szájfenék rosszindulatú daganata, k.m.n.  
C0491 Szájfenék rosszindulatú daganata, k.m.n. I. stádium  
C0492 Szájfenék rosszindulatú daganata, k.m.n. II. stádium  
C0493 Szájfenék rosszindulatú daganata, k.m.n. III. stádium  
C0494 Szájfenék rosszindulatú daganata, k.m.n. IV. stádium  
C0500 Kemény szájpad rosszindulatú daganata  
C0501 Kemény szájpad rosszindulatú daganata I. stádium  
C0502 Kemény szájpad rosszindulatú daganata II. stádium  
C0503 Kemény szájpad rosszindulatú daganata III. stádium  
C0504 Kemény szájpad rosszindulatú daganata IV. stádium  
C0510 Lágy szájpad rosszindulatú daganata  
C0511 Lágy szájpad rosszindulatú daganata I. stádium  
C0512 Lágy szájpad rosszindulatú daganata II. stádium  
C0513 Lágy szájpad rosszindulatú daganata III. stádium  
C0514 Lágy szájpad rosszindulatú daganata IV. stádium  
C0520 Nyelvsap rosszindulatú daganata  
C0521 Nyelvsap rosszindulatú daganata I. stádium  
C0522 Nyelvsap rosszindulatú daganata II. stádium  
C0523 Nyelvsap rosszindulatú daganata III. stádium  
C0524 Nyelvsap rosszindulatú daganata IV. stádium  
C0580 A szájpad átfedő elváltozása, rosszindulatú daganata  
C0581 A szájpad átfedő elváltozása, rosszindulatú daganata I. stádium  
C0582 A szájpad átfedő elváltozása, rosszindulatú daganata II. stádium  
C0583 A szájpad átfedő elváltozása, rosszindulatú daganata III. stádium  
C0584 A szájpad átfedő elváltozása, rosszindulatú daganata IV. stádium  
C0590 Szájpad rosszindulatú daganata, k.m.n.  
C0591 Szájpad rosszindulatú daganata, k.m.n. I. stádium  
C0592 Szájpad rosszindulatú daganata, k.m.n. II. stádium  
C0593 Szájpad rosszindulatú daganata, k.m.n. III. stádium  
C0594 Szájpad rosszindulatú daganata, k.m.n. IV. stádium  
C0600 Pofanyálkahártya rosszindulatú daganata  
C0601 Pofanyálkahártya rosszindulatú daganata I. stádium

C0602 Pofanyálkahártya rosszindulatú daganata II. stádium  
C0603 Pofanyálkahártya rosszindulatú daganata III. stádium  
C0604 Pofanyálkahártya rosszindulatú daganata IV. stádium  
C0610 Szájtornác rosszindulatú daganata  
C0611 Szájtornác rosszindulatú daganata I. stádium  
C0612 Szájtornác rosszindulatú daganata II. stádium  
C0613 Szájtornác rosszindulatú daganata III. stádium  
C0614 Szájtornác rosszindulatú daganata IV. stádium  
C0620 Órlőfogak mögötti terület rosszindulatú daganata  
C0621 Órlőfogak mögötti terület rosszindulatú daganata I. stádium  
C0622 Órlőfogak mögötti terület rosszindulatú daganata II. stádium  
C0623 Órlőfogak mögötti terület rosszindulatú daganata III. stádium  
C0624 Órlőfogak mögötti terület rosszindulatú daganata IV. stádium  
C0680 A szájüreg egyéb és k.m.n. részének átfedő rosszindulatú daganata  
C0681 A szájüreg egyéb és k.m.n. részének átfedő rossz. dag. I. stádium  
C0682 A szájüreg egyéb és k.m.n. részének átfedő rossz. dag. II. stádium  
C0683 A szájüreg egyéb és k.m.n. részének átfedő rossz. dag. III. stádium  
C0684 A szájüreg egyéb és k.m.n. részének átfedő rossz. dag. IV. stádium  
C0690 Száj rosszindulatú daganata, k.m.n.  
C0691 Száj rosszindulatú daganata, k.m.n. I. stádium  
C0692 Száj rosszindulatú daganata, k.m.n. II. stádium  
C0693 Száj rosszindulatú daganata, k.m.n. III. stádium  
C0694 Száj rosszindulatú daganata, k.m.n. IV. stádium  
C0701 A parotis rosszindulatú daganata I. stádium  
C0702 A parotis rosszindulatú daganata II. stádium  
C0703 A parotis rosszindulatú daganata III. stádium  
C0704 A parotis rosszindulatú daganata IV. stádium  
C07H0 A parotis rosszindulatú daganata  
C0800 Submandibularis nyálmirigy rosszindulatú daganata  
C0801 Submandibularis nyálmirigy rosszindulatú daganata I. stádium  
C0802 Submandibularis nyálmirigy rosszindulatú daganata II. stádium  
C0803 Submandibularis nyálmirigy rosszindulatú daganata III. stádium  
C0804 Submandibularis nyálmirigy rosszindulatú daganata IV. stádium  
C0810 Nyelv alatti nyálmirigy rosszindulatú daganata  
C0811 Nyelv alatti nyálmirigy rosszindulatú daganata I. stádium  
C0812 Nyelv alatti nyálmirigy rosszindulatú daganata II. stádium  
C0813 Nyelv alatti nyálmirigy rosszindulatú daganata III. stádium  
C0814 Nyelv alatti nyálmirigy rosszindulatú daganata IV. stádium  
C0880 A nagyobb nyálmirigyek átfedő elváltozása, rosszindulatú daganata  
C0881 A nagyobb nyálmirigyek átfedő elváltozása, rossz. dag. I. stádium  
C0882 A nagyobb nyálmirigyek átfedő elváltozása, rossz. dag. II. stádium  
C0883 A nagyobb nyálmirigyek átfedő elváltozása, rossz. dag. III. stádium  
C0884 A nagyobb nyálmirigyek átfedő elváltozása, rossz. dag. IV. stádium  
C0890 Nagy nyálmirigy rosszindulatú daganata, k.m.n.  
C0891 Nagy nyálmirigy rosszindulatú daganata, k.m.n. I. stádium  
C0892 Nagy nyálmirigy rosszindulatú daganata, k.m.n. II. stádium  
C0893 Nagy nyálmirigy rosszindulatú daganata, k.m.n. III. stádium  
C0894 Nagy nyálmirigy rosszindulatú daganata, k.m.n. IV. stádium  
C0900 Mandula árok rosszindulatú daganata  
C0901 Mandula árok rosszindulatú daganata I. stádium  
C0902 Mandula árok rosszindulatú daganata II. stádium  
C0903 Mandula árok rosszindulatú daganata III. stádium  
C0904 Mandula árok rosszindulatú daganata IV. stádium  
C0910 Mandulaív (mellső ill. hátsó) rosszindulatú daganata  
C0911 Mandulaív (mellső ill. hátsó) rosszindulatú daganata I. stádium  
C0912 Mandulaív (mellső ill. hátsó) rosszindulatú daganata II. stádium  
C0913 Mandulaív (mellső ill. hátsó) rosszindulatú daganata III. stádium  
C0914 Mandulaív (mellső ill. hátsó) rosszindulatú daganata IV. stádium  
C0980 A mandula átfedő elváltozása, rosszindulatú daganata  
C0981 A mandula átfedő elváltozása, rosszindulatú daganata I. stádium

- C0982 A mandula átfedő elváltozása, roszindulatú daganata II. stádium  
C0983 A mandula átfedő elváltozása, roszindulatú daganata III. stádium  
C0984 A mandula átfedő elváltozása, roszindulatú daganata IV. stádium  
C0990 Mandula roszindulatú daganata, k.m.n.  
C0991 Mandula roszindulatú daganata, k.m.n. I. stádium  
C0992 Mandula roszindulatú daganata, k.m.n. II. stádium  
C0993 Mandula roszindulatú daganata, k.m.n. III. stádium  
C0994 Mandula roszindulatú daganata, k.m.n. IV. stádium  
C1000 Vallecula roszindulatú daganata  
C1001 Vallecula roszindulatú daganata I. stádium  
C1002 Vallecula roszindulatú daganata II. stádium  
C1003 Vallecula roszindulatú daganata III. stádium  
C1004 Vallecula roszindulatú daganata IV. stádium  
C1010 A gégefedő mellső felszínének roszindulatú daganata  
C1011 A gégefedő mellső felszínének roszindulatú daganata I. stádium  
C1012 A gégefedő mellső felszínének roszindulatú daganata II. stádium  
C1013 A gégefedő mellső felszínének roszindulatú daganata III. stádium  
C1014 A gégefedő mellső felszínének roszindulatú daganata IV. stádium  
C1020 A szájgarat oldalsó falának roszindulatú daganata  
C1021 A szájgarat oldalsó falának roszindulatú daganata I. stádium  
C1022 A szájgarat oldalsó falának roszindulatú daganata II. stádium  
C1023 A szájgarat oldalsó falának roszindulatú daganata III. stádium  
C1024 A szájgarat oldalsó falának roszindulatú daganata IV. stádium  
C1030 A szájgarat hátsó falának roszindulatú daganata  
C1031 A szájgarat hátsó falának roszindulatú daganata I. stádium  
C1032 A szájgarat hátsó falának roszindulatú daganata II. stádium  
C1033 A szájgarat hátsó falának roszindulatú daganata III. stádium  
C1034 A szájgarat hátsó falának roszindulatú daganata IV. stádium  
C1040 Kopolytűív (branchiogen) hasadék roszindulatú daganata  
C1041 Kopolytűív (branchiogen) hasadék roszindulatú daganata I. stádium  
C1042 Kopolytűív (branchiogen) hasadék roszindulatú daganata II. stádium  
C1043 Kopolytűív (branchiogen) hasadék roszindulatú daganata III. stádium  
C1044 Kopolytűív (branchiogen) hasadék roszindulatú daganata IV. stádium  
C1080 A szájgarat átfedő elváltozása, roszindulatú daganata  
C1081 A szájgarat átfedő elváltozása, roszindulatú daganata I. stádium  
C1082 A szájgarat átfedő elváltozása, roszindulatú daganata II. stádium  
C1083 A szájgarat átfedő elváltozása, roszindulatú daganata III. stádium  
C1084 A szájgarat átfedő elváltozása, roszindulatú daganata IV. stádium  
C1090 Szájgarat roszindulatú daganata, k.m.n.  
C1091 Szájgarat roszindulatú daganata, k.m.n. I. stádium  
C1092 Szájgarat roszindulatú daganata, k.m.n. II. stádium  
C1093 Szájgarat roszindulatú daganata, k.m.n. III. stádium  
C1094 Szájgarat roszindulatú daganata, k.m.n. IV. stádium  
C1100 Az orrgarat felső falának roszindulatú daganata  
C1101 Az orrgarat felső falának roszindulatú daganata I. stádium  
C1102 Az orrgarat felső falának roszindulatú daganata II. stádium  
C1103 Az orrgarat felső falának roszindulatú daganata III. stádium  
C1104 Az orrgarat felső falának roszindulatú daganata IV. stádium  
C1110 Az orrgarat hátsó falának roszindulatú daganata  
C1111 Az orrgarat hátsó falának roszindulatú daganata I. stádium  
C1112 Az orrgarat hátsó falának roszindulatú daganata II. stádium  
C1113 Az orrgarat hátsó falának roszindulatú daganata III. stádium  
C1114 Az orrgarat hátsó falának roszindulatú daganata IV. stádium  
C1120 Az orrgarat oldalfalának roszindulatú daganata  
C1121 Az orrgarat oldalfalának roszindulatú daganata I. stádium  
C1122 Az orrgarat oldalfalának roszindulatú daganata II. stádium  
C1123 Az orrgarat oldalfalának roszindulatú daganata III. stádium  
C1124 Az orrgarat oldalfalának roszindulatú daganata IV. stádium  
C1130 Az orrgarat mellső falának roszindulatú daganata  
C1131 Az orrgarat mellső falának roszindulatú daganata I. stádium



- C1132 Az orrgarat mellső falának rosszindulatú daganata II. stádium  
C1133 Az orrgarat mellső falának rosszindulatú daganata III. stádium  
C1134 Az orrgarat mellső falának rosszindulatú daganata IV. stádium  
C1180 Az orrgarat átfedő elváltozása, rosszindulatú daganata  
C1181 Az orrgarat átfedő elváltozása, rosszindulatú daganata I. stádium  
C1182 Az orrgarat átfedő elváltozása, rosszindulatú daganata II. stádium  
C1183 Az orrgarat átfedő elváltozása, rosszindulatú daganata III. stádium  
C1184 Az orrgarat átfedő elváltozása, rosszindulatú daganata IV. stádium  
C1190 Orrgarat rosszindulatú daganata, k.m.n.  
C1191 Orrgarat rosszindulatú daganata, k.m.n. I. stádium  
C1192 Orrgarat rosszindulatú daganata, k.m.n. II. stádium  
C1193 Orrgarat rosszindulatú daganata, k.m.n. III. stádium  
C1194 Orrgarat rosszindulatú daganata, k.m.n. IV. stádium  
C1201 A sinus pyriformis rosszindulatú daganata I. stádium  
C1202 A sinus pyriformis rosszindulatú daganata II. stádium  
C1203 A sinus pyriformis rosszindulatú daganata III. stádium  
C1204 A sinus pyriformis rosszindulatú daganata IV. stádium  
C12H0 A sinus pyriformis rosszindulatú daganata  
C1300 Gyűrűporc mögötti terület rosszindulatú daganata  
C1301 Gyűrűporc mögötti terület rosszindulatú daganata I. stádium  
C1302 Gyűrűporc mögötti terület rosszindulatú daganata II. stádium  
C1303 Gyűrűporc mögötti terület rosszindulatú daganata III. stádium  
C1304 Gyűrűporc mögötti terület rosszindulatú daganata IV. stádium  
C1310 Aryepiglotticus redő hypopharynx felőli oldalának rosszind. daganata  
C1311 Aryepiglotticus redő hypopharynx felőli old. rosszind. dag. I. stád.  
C1312 Aryepiglotticus redő hypopharynx felőli old. rosszind. dag. II. stád.  
C1313 Aryepiglotticus redő hypopharynx felőli old. rosszind. dag. III. stád.  
C1314 Aryepiglotticus redő hypopharynx felőli old. rosszind. dag. IV. stád.  
C1320 A hypopharynx hátsó falának rosszindulatú daganata  
C1321 A hypopharynx hátsó falának rosszindulatú daganata I. stádium  
C1322 A hypopharynx hátsó falának rosszindulatú daganata II. stádium  
C1323 A hypopharynx hátsó falának rosszindulatú daganata III. stádium  
C1324 A hypopharynx hátsó falának rosszindulatú daganata IV. stádium  
C1380 A hypopharynx átfedő elváltozása, rosszindulatú daganata  
C1381 A hypopharynx átfedő elváltozása, rosszindulatú dag. I. stádium  
C1382 A hypopharynx átfedő elváltozása, rosszindulatú dag. II. stádium  
C1383 A hypopharynx átfedő elváltozása, rosszindulatú dag. III. stádium  
C1384 A hypopharynx átfedő elváltozása, rosszindulatú dag. IV. stádium  
C1390 Hypopharynx rosszindulatú daganata, k.m.n.  
C1391 Hypopharynx rosszindulatú daganata, k.m.n. I. stádium  
C1392 Hypopharynx rosszindulatú daganata, k.m.n. II. stádium  
C1393 Hypopharynx rosszindulatú daganata, k.m.n. III. stádium  
C1394 Hypopharynx rosszindulatú daganata, k.m.n. IV. stádium  
C1400 Garat rosszindulatú daganata, k.m.n.  
C1401 Garat rosszindulatú daganata, k.m.n. I. stádium  
C1402 Garat rosszindulatú daganata, k.m.n. II. stádium  
C1403 Garat rosszindulatú daganata, k.m.n. III. stádium  
C1404 Garat rosszindulatú daganata, k.m.n. IV. stádium  
C1410 Laryngopharynx rosszindulatú daganata  
C1411 Laryngopharynx rosszindulatú daganata I. stádium  
C1412 Laryngopharynx rosszindulatú daganata II. stádium  
C1413 Laryngopharynx rosszindulatú daganata III. stádium  
C1414 Laryngopharynx rosszindulatú daganata IV. stádium  
C1420 Waldeyer-gyűrű rosszindulatú daganata  
C1421 Waldeyer-gyűrű rosszindulatú daganata I. stádium  
C1422 Waldeyer-gyűrű rosszindulatú daganata II. stádium  
C1423 Waldeyer-gyűrű rosszindulatú daganata III. stádium  
C1424 Waldeyer-gyűrű rosszindulatú daganata IV. stádium  
C1480 Az ajak, a szájüreg és a garat átfedő elváltozása, rosszind. daganata  
C1481 Az ajak, a szájüreg és a garat átfedő elvált., rossz. dag. I.st.

- C1482 Az ajak, a szájüreg és a garat átfedő elvált., rossz. dag. II.st.  
C1483 Az ajak, a szájüreg és a garat átfedő elvált., rossz. dag. III.st.  
C1484 Az ajak, a szájüreg és a garat átfedő elvált., rossz. dag. IV.st.  
C3000 Orrüreg rosszindulatú daganata  
C3001 Orrüreg rosszindulatú daganata I. stádium  
C3002 Orrüreg rosszindulatú daganata II. stádium  
C3003 Orrüreg rosszindulatú daganata III. stádium  
C3004 Orrüreg rosszindulatú daganata IV. stádium  
C3010 Középfül rosszindulatú daganata  
C3011 Középfül rosszindulatú daganata I. stádium  
C3012 Középfül rosszindulatú daganata II. stádium  
C3013 Középfül rosszindulatú daganata III. stádium  
C3014 Középfül rosszindulatú daganata IV. stádium  
C3100 Arcüreg rosszindulatú daganata  
C3101 Arcüreg rosszindulatú daganata I. stádium  
C3102 Arcüreg rosszindulatú daganata II. stádium  
C3103 Arcüreg rosszindulatú daganata III. stádium  
C3104 Arcüreg rosszindulatú daganata IV. stádium  
C3110 Rostacsonti üreg rosszindulatú daganata  
C3111 Rostacsonti üreg rosszindulatú daganata I. stádium  
C3112 Rostacsonti üreg rosszindulatú daganata II. stádium  
C3113 Rostacsonti üreg rosszindulatú daganata III. stádium  
C3114 Rostacsonti üreg rosszindulatú daganata IV. stádium  
C3120 Homloküreg rosszindulatú daganata  
C3121 Homloküreg rosszindulatú daganata I. stádium  
C3122 Homloküreg rosszindulatú daganata II. stádium  
C3123 Homloküreg rosszindulatú daganata III. stádium  
C3124 Homloküreg rosszindulatú daganata IV. stádium  
C3130 Ékcsonyi üreg rosszindulatú daganata  
C3131 Ékcsonyi üreg rosszindulatú daganata I. stádium  
C3132 Ékcsonyi üreg rosszindulatú daganata II. stádium  
C3133 Ékcsonyi üreg rosszindulatú daganata III. stádium  
C3134 Ékcsonyi üreg rosszindulatú daganata IV. stádium  
C3180 A melléküreg átfedő elváltozása, rosszindulatú daganata  
C3181 A melléküreg átfedő elváltozása, rosszind. dag. I. stádium  
C3182 A melléküreg átfedő elváltozása, rosszind. dag. II. stádium  
C3183 A melléküreg átfedő elváltozása, rosszind. dag. III. stádium  
C3184 A melléküreg átfedő elváltozása, rosszind. dag. IV. stádium  
C3190 Melléküreg rosszindulatú daganata, k.m.n.  
C3191 Melléküreg rosszindulatú daganata, k.m.n. I. stádium  
C3192 Melléküreg rosszindulatú daganata, k.m.n. II. stádium  
C3193 Melléküreg rosszindulatú daganata, k.m.n. III. stádium  
C3194 Melléküreg rosszindulatú daganata, k.m.n. IV. stádium  
C3200 Glottis rosszindulatú daganata  
C3201 Glottis rosszindulatú daganata I. stádium  
C3202 Glottis rosszindulatú daganata II. stádium  
C3203 Glottis rosszindulatú daganata III. stádium  
C3204 Glottis rosszindulatú daganata IV. stádium  
C3210 Supraglotticus rész rosszindulatú daganata  
C3211 Supraglotticus rész rosszindulatú daganata I. stádium  
C3212 Supraglotticus rész rosszindulatú daganata II. stádium  
C3213 Supraglotticus rész rosszindulatú daganata III. stádium  
C3214 Supraglotticus rész rosszindulatú daganata IV. stádium  
C3220 Subglotticus rész rosszindulatú daganata  
C3221 Subglotticus rész rosszindulatú daganata I. stádium  
C3222 Subglotticus rész rosszindulatú daganata II. stádium  
C3223 Subglotticus rész rosszindulatú daganata III. stádium  
C3224 Subglotticus rész rosszindulatú daganata IV. stádium  
C3230 Gégeporc rosszindulatú daganata  
C3231 Gégeporc rosszindulatú daganata I. stádium

C3232 Gégeporc rosszindulatú daganata II. stádium  
 C3233 Gégeporc rosszindulatú daganata III. stádium  
 C3234 Gégeporc rosszindulatú daganata IV. stádium  
 C3280 A gége átfedő elváltozása, rosszindulatú daganata  
 C3281 A gége átfedő elváltozása, rosszindulatú daganata I. stádium  
 C3282 A gége átfedő elváltozása, rosszindulatú daganata II. stádium  
 C3283 A gége átfedő elváltozása, rosszindulatú daganata III. stádium  
 C3284 A gége átfedő elváltozása, rosszindulatú daganata IV. stádium  
 C3290 Gége rosszindulatú daganata, k.m.n.  
 C3291 Gége rosszindulatú daganata, k.m.n. I. stádium  
 C3292 Gége rosszindulatú daganata, k.m.n. II. stádium  
 C3293 Gége rosszindulatú daganata, k.m.n. III. stádium  
 C3294 Gége rosszindulatú daganata, k.m.n. IV. stádium

#### Fázisok leírása:

<b>Beavatkozás kód:</b> 74131	<b>Radiokemoterápia, fej-nyaki rák esetén CDDP+5FU protokoll szerint (01. fázis)</b>		
<b>Fázis azonosító:</b> 1	<b>Fázis hossza:</b> 5 [nap]		
5FU Fluorouracyl	<b>Adagolás:</b> 600,0	mg/m2	
CDDP Cisplatin	<b>Adagolás:</b> 20,0	mg/m2	
RAD Sugárterápia	<b>Adagolás:</b> 2,0	Gy/kezelés	
<b>Beavatkozás kód:</b> 74132	<b>Radiokemoterápia, fej-nyaki rák esetén CDDP+5FU protokoll szerint (02. fázis)</b>		
<b>Fázis azonosító:</b> 2	<b>Fázis hossza:</b> 5 [nap]		
RAD Sugárterápia	<b>Adagolás:</b> 2,0	Gy/kezelés	
<b>Beavatkozás kód:</b> 74133	<b>Radiokemoterápia, fej-nyaki rák esetén CDDP+5FU protokoll szerint (03. fázis)</b>		
<b>Fázis azonosító:</b> 3	<b>Fázis hossza:</b> 5 [nap]		
RAD Sugárterápia	<b>Adagolás:</b> 2,0	Gy/kezelés	
<b>Beavatkozás kód:</b> 74134	<b>Radiokemoterápia, fej-nyaki rák esetén CDDP+5FU protokoll szerint (04. fázis)</b>		
<b>Fázis azonosító:</b> 4	<b>Fázis hossza:</b> 5 [nap]		
RAD Sugárterápia	<b>Adagolás:</b> 2,0	Gy/kezelés	
<b>Beavatkozás kód:</b> 74135	<b>Radiokemoterápia, fej-nyaki rák esetén CDDP+5FU protokoll szerint (05. fázis)</b>		
<b>Fázis azonosító:</b> 5	<b>Fázis hossza:</b> 5 [nap]		
5FU Fluorouracyl	<b>Adagolás:</b> 600,0	mg/m2	
CDDP Cisplatin	<b>Adagolás:</b> 20,0	mg/m2	
RAD Sugárterápia	<b>Adagolás:</b> 2,0	Gy/kezelés	
<b>Beavatkozás kód:</b> 74136	<b>Radiokemoterápia, fej-nyaki rák esetén CDDP+5FU protokoll szerint (06. fázis)</b>		
<b>Fázis azonosító:</b> 6	<b>Fázis hossza:</b> 5 [nap]		
RAD Sugárterápia	<b>Adagolás:</b> 2,0	Gy/kezelés	
<b>Beavatkozás kód:</b> 74137	<b>Radiokemoterápia, fej-nyaki rák esetén CDDP+5FU protokoll szerint (07. fázis)</b>		
<b>Fázis azonosító:</b> 7	<b>Fázis hossza:</b> 5 [nap]		

RAD Sugárterápia Adagolás: 2,0 Gy/kezelés

Ellátási napok a ciklus kezdetétől:		1	2	3	4	5	6	7	8	9	10	11	12	13	14	15
Fázisok:		1	1	1	1	1			2	2	2	2	2			3
5FU	Fluorouracyl	*	*	*												
CDDP	Cisplatin	*	*	*												
RAD	Sugárterápia	*	*	*	*	*			*	*	*	*	*			*

Ellátási napok a ciklus kezdetétől:		16	17	18	19	20	21	22	23	24	25	26	27	28	29	30
Fázisok:		3	3	3	3			4	4	4	4	4			5	5
5FU	Fluorouracyl														*	*
CDDP	Cisplatin														*	*
RAD	Sugárterápia	*	*	*	*			*	*	*	*	*			*	*

Ellátási napok a ciklus kezdetétől:		31	32	33	34	35	36	37	38	39	40	41	42	43	44	45
Fázisok:		5	5	5			6	6	6	6	6			7	7	7
5FU	Fluorouracyl	*														
CDDP	Cisplatin	*														
RAD	Sugárterápia	*	*	*			*	*	*	*	*			*	*	*

Ellátási napok a ciklus kezdetétől:		46	47	48	49
Fázisok:		7	7		
5FU	Fluorouracyl				
CDDP	Cisplatin				
RAD	Sugárterápia	*	*		

**7414\* Radiokemoterápia, hólyag rák esetén CDDP protokoll szerint**

Protokoll időtartama : 42 [nap]  
 Protokollok közti szünet : 0 [nap]  
 Fázisok száma : 6

**Diagnózisok:**

C6700 Húgyhólyag trigonumának rosszindulatú daganata  
 C6710 Húgyhólyag tető (vertex) rosszindulatú daganata  
 C6720 Húgyhólyag oldalfalának rosszindulatú daganata  
 C6730 Húgyhólyag mellső falának rosszindulatú daganata  
 C6740 Húgyhólyag hátsó falának rosszindulatú daganata  
 C6750 Húgyhólyag nyakának rosszindulatú daganata  
 C6760 Húgyvezeték nyílás (orificium) rosszindulatú daganata  
 C6770 Urachus rosszindulatú daganata  
 C6780 A húgyhólyag átfedő elváltozása, rosszindulatú daganata  
 C6790 Húgyhólyag rosszindulatú daganata, k.m.n.

**Fázisok leírása:**

**Beavatkozás kód: 74141 Radiokemoterápia, hólyag rák esetén CDDP protokoll szerint (01. fázis)**

**Fázis azonosító: 1 Fázis hossza: 5 [nap]**  
 CDDP Cisplatin **Adagolás:** 25,0 mg/m2  
 RAD Sugárterápia **Adagolás:** 1,8 Gy/kezelés

**Beavatkozás kód: 74142 Radiokemoterápia, hólyag rák esetén CDDP protokoll szerint (02. fázis)**

**Fázis azonosító: 2 Fázis hossza: 5 [nap]**  
 RAD Sugárterápia **Adagolás:** 1,8 Gy/kezelés

**Beavatkozás kód: 74143 Radiokemoterápia, hólyag rák esetén CDDP protokoll szerint (03. fázis)**

**Fázis azonosító: 3 Fázis hossza: 5 [nap]**  
 RAD Sugárterápia **Adagolás:** 1,8 Gy/kezelés

**Beavatkozás kód: 74144 Radiokemoterápia, hólyag rák esetén CDDP protokoll szerint (04. fázis)**

**Fázis azonosító: 4 Fázis hossza: 5 [nap]**  
 RAD Sugárterápia **Adagolás:** 1,8 Gy/kezelés

**Beavatkozás kód: 74145 Radiokemoterápia, hólyag rák esetén CDDP protokoll szerint (05. fázis)**

**Fázis azonosító: 5 Fázis hossza: 5 [nap]**  
 CDDP Cisplatin **Adagolás:** 25,0 mg/m2  
 RAD Sugárterápia **Adagolás:** 1,8 Gy/kezelés

**Beavatkozás kód: 74146 Radiokemoterápia, hólyag rák esetén CDDP protokoll szerint (06. fázis)**

**Fázis azonosító: 6 Fázis hossza: 5 [nap]**  
 RAD Sugárterápia **Adagolás:** 1,8 Gy/kezelés

Ellátási napok a ciklus kezdetétől:		1	2	3	4	5	6	7	8	9	10	11	12	13	14	15
Fázisok:		1	1	1	1	1			2	2	2	2	2			3
CDDP	Cisplatin	*	*	*	*	*										
RAD	Sugárterápia	*	*	*	*	*			*	*	*	*	*			*

Ellátási napok a ciklus kezdetétől:		16	17	18	19	20	21	22	23	24	25	26	27	28	29	30
Fázisok:		3	3	3	3			4	4	4	4	4			5	5
CDDP	Cisplatin														*	*
RAD	Sugárterápia	*	*	*	*			*	*	*	*	*			*	*

Ellátási napok a ciklus kezdetétől:		31	32	33	34	35	36	37	38	39	40	41	42
Fázisok:		5	5	5			6	6	6	6	6		
CDDP	Cisplatin	*	*	*									
RAD	Sugárterápia	*	*	*			*	*	*	*	*		

**7415\* Radiokemoterápia, hólyag rák esetén CBP protokoll szerint**

Protokoll időtartama : 42 [nap]  
 Protokollok közti szünet : 0 [nap]  
 Fázisok száma : 6

**Diagnózisok:**

C6700 Húgyhólyag trigonumának rosszindulatú daganata  
 C6710 Húgyhólyag tető (vertex) rosszindulatú daganata  
 C6720 Húgyhólyag oldalfalának rosszindulatú daganata  
 C6730 Húgyhólyag mellső falának rosszindulatú daganata  
 C6740 Húgyhólyag hátsó falának rosszindulatú daganata  
 C6750 Húgyhólyag nyakának rosszindulatú daganata  
 C6760 Húgyvezeték nyílás (orificium) rosszindulatú daganata  
 C6770 Urachus rosszindulatú daganata  
 C6780 A húgyhólyag átfedő elváltozása, rosszindulatú daganata  
 C6790 Húgyhólyag rosszindulatú daganata, k.m.n.

**Fázisok leírása:**

**Beavatkozás kód: 74151 Radiokemoterápia, hólyag rák esetén CBP protokoll szerint (01. fázis)**

**Fázis azonosító: 1 Fázis hossza: 5 [nap]**  
 CBP Carboplatin **Adagolás:** 65,0 mg/m2  
 RAD Sugárterápia **Adagolás:** 1,8 Gy/kezelés

**Beavatkozás kód: 74152 Radiokemoterápia, hólyag rák esetén CBP protokoll szerint (02. fázis)**

**Fázis azonosító: 2 Fázis hossza: 5 [nap]**  
 RAD Sugárterápia **Adagolás:** 1,8 Gy/kezelés

**Beavatkozás kód: 74153 Radiokemoterápia, hólyag rák esetén CBP protokoll szerint (03. fázis)**

**Fázis azonosító: 3 Fázis hossza: 5 [nap]**  
 RAD Sugárterápia **Adagolás:** 1,8 Gy/kezelés

**Beavatkozás kód: 74154 Radiokemoterápia, hólyag rák esetén CBP protokoll szerint (04. fázis)**

**Fázis azonosító: 4 Fázis hossza: 5 [nap]**  
 RAD Sugárterápia **Adagolás:** 1,8 Gy/kezelés

**Beavatkozás kód: 74155 Radiokemoterápia, hólyag rák esetén CBP protokoll szerint (05. fázis)**

**Fázis azonosító: 5 Fázis hossza: 5 [nap]**  
 CBP Carboplatin **Adagolás:** 65,0 mg/m2  
 RAD Sugárterápia **Adagolás:** 1,8 Gy/kezelés

**Beavatkozás kód: 74156 Radiokemoterápia, hólyag rák esetén CBP protokoll szerint (06. fázis)**

**Fázis azonosító: 6 Fázis hossza: 5 [nap]**  
 RAD Sugárterápia **Adagolás:** 1,8 Gy/kezelés

Ellátási napok a ciklus kezdetétől:		1	2	3	4	5	6	7	8	9	10	11	12	13	14	15
Fázisok:		1	1	1	1	1			2	2	2	2	2			3
CBP	Carboplatin	*	*	*	*	*										
RAD	Sugárterápia	*	*	*	*	*			*	*	*	*	*			*

Ellátási napok a ciklus kezdetétől:		16	17	18	19	20	21	22	23	24	25	26	27	28	29	30
Fázisok:		3	3	3	3			4	4	4	4	4			5	5
CBP	Carboplatin														*	*
RAD	Sugárterápia	*	*	*	*			*	*	*	*	*			*	*

Ellátási napok a ciklus kezdetétől:		31	32	33	34	35	36	37	38	39	40	41	42
Fázisok:		5	5	5			6	6	6	6	6		
CBP	Carboplatin	*	*	*									
RAD	Sugárterápia	*	*	*			*	*	*	*	*		



**7416\* Radiokemoterápia, hasnyálmirigy rák esetén 5FU protokoll szerint**

Protokoll időtartama : 35 [nap]  
 Protokollok közti szünet : 0 [nap]  
 Fázisok száma : 5

**Diagnózisok:**

C2500 Hasnyálmirigy fej rosszindulatú daganata  
 C2510 Hasnyálmirigy test rosszindulatú daganata  
 C2520 Hasnyálmirigy fark rosszindulatú daganata  
 C2530 Hasnyálmirigy vezeték rosszindulatú daganata  
 C2540 Endocrin pancreas rosszindulatú daganata  
 C2570 A hasnyálmirigy egyéb részeinek rosszindulatú daganata  
 C2580 A hasnyálmirigy átfedő rosszindulatú daganata  
 C2590 Hasnyálmirigy rosszindulatú daganata, k.m.n.

**Fázisok leírása:**

**Beavatkozás kód: 74161 Radiokemoterápia, hasnyálmirigy rák esetén 5FU protokoll szerint (01. fázis)**

**Fázis azonosító: 1 Fázis hossza: 5 [nap]**  
 5FU Fluorouracyl Adagolás: 500,0 mg/m2  
 RAD Sugárterápia Adagolás: 1,8 Gy/kezelés

**Beavatkozás kód: 74162 Radiokemoterápia, hasnyálmirigy rák esetén 5FU protokoll szerint (02. fázis)**

**Fázis azonosító: 2 Fázis hossza: 5 [nap]**  
 5FU Fluorouracyl Adagolás: 500,0 mg/m2  
 RAD Sugárterápia Adagolás: 1,8 Gy/kezelés

**Beavatkozás kód: 74163 Radiokemoterápia, hasnyálmirigy rák esetén 5FU protokoll szerint (03. fázis)**

**Fázis azonosító: 3 Fázis hossza: 5 [nap]**  
 5FU Fluorouracyl Adagolás: 500,0 mg/m2  
 RAD Sugárterápia Adagolás: 1,8 Gy/kezelés

**Beavatkozás kód: 74164 Radiokemoterápia, hasnyálmirigy rák esetén 5FU protokoll szerint (04. fázis)**

**Fázis azonosító: 4 Fázis hossza: 5 [nap]**  
 5FU Fluorouracyl Adagolás: 500,0 mg/m2  
 RAD Sugárterápia Adagolás: 1,8 Gy/kezelés

**Beavatkozás kód: 74165 Radiokemoterápia, hasnyálmirigy rák esetén 5FU protokoll szerint (05. fázis)**

**Fázis azonosító: 5 Fázis hossza: 5 [nap]**  
 5FU Fluorouracyl Adagolás: 500,0 mg/m2  
 RAD Sugárterápia Adagolás: 1,8 Gy/kezelés

Ellátási napok a ciklus kezdetétől:	1	2	3	4	5	6	7	8	9	10	11	12	13	14	15
Fázisok:	1	1	1	1	1			2	2	2	2	2			3
5FU	Fluorouracyl	*						*							*

Ellátási napok a ciklus kezdetétől:	1	2	3	4	5	6	7	8	9	10	11	12	13	14	15
Fázisok:	1	1	1	1	1			2	2	2	2	2			3
RAD	Sugárterápia		*	*	*	*	*		*	*	*	*	*		*

Ellátási napok a ciklus kezdetétől:	16	17	18	19	20	21	22	23	24	25	26	27	28	29	30
Fázisok:	3	3	3	3			4	4	4	4	4			5	5
5FU	Fluorouracyl						*							*	
RAD	Sugárterápia		*	*	*	*		*	*	*	*	*		*	*

Ellátási napok a ciklus kezdetétől:	31	32	33	34	35
Fázisok:	5	5	5		
5FU	Fluorouracyl				
RAD	Sugárterápia		*	*	*

## 7417\* Radiokemoterápia, lágyszöveti daganatok esetén CPH-ADM-DTIC protokoll szerint

Protokoll időtartama : 38 [nap]  
 Protokollok közti szünet : 0 [nap]  
 Fázisok száma : 6

### Diagnózisok:

C4900 Fej, arc és nyak kötőszöve és lágyszöveti daganatok rosszind. daganata  
 C4910 A felső végtag, váll kötőszöve és lágyszöveti daganatok rosszind. daganata  
 C4920 Az alsó végtag, csípő kötőszöve és lágyszöveti daganatok rosszind. daganata  
 C4930 A mellkas kötőszöve és lágyszöveti daganatok rosszindulatú daganata  
 C4940 A has kötőszöve és lágyszöveti daganatok rosszindulatú daganata  
 C4950 A medence kötőszöve és lágyszöveti daganatok rosszindulatú daganata  
 C4960 A törzs kötőszöve és lágyszöveti daganatok rosszindulatú daganata, k.m.n.  
 C4980 A kötőszövet és lágyszövetek átfedő elváltozása, rosszindulatú daganata  
 C4990 Kötőszövet és lágyszövet rosszindulatú daganata, k.m.n.

### Fázisok leírása:

**Beavatkozás kód: 74171 Radiokemoterápia, lágyszöveti daganatok esetén CPH-ADM-DTIC protokoll szerint (01. fázis)**

**Fázis azonosító: 1 Fázis hossza: 5 [nap]**

ADM	Doxorubicin	Adagolás:	50,0	mg/m <sup>2</sup>
CPH	Cyclophosphamide	Adagolás:	500,0	mg/m <sup>2</sup>
DTIC	Dacarbazine	Adagolás:	250,0	mg/m <sup>2</sup>
RAD	Sugárterápia	Adagolás:	1,8 - 2,0	Gy/kezelés

**Beavatkozás kód: 74172 Radiokemoterápia, lágyszöveti daganatok esetén CPH-ADM-DTIC protokoll szerint (02. fázis)**

**Fázis azonosító: 2 Fázis hossza: 5 [nap]**

RAD	Sugárterápia	Adagolás:	1,8 - 2,0	Gy/kezelés
-----	--------------	-----------	-----------	------------

**Beavatkozás kód: 74173 Radiokemoterápia, lágyszöveti daganatok esetén CPH-ADM-DTIC protokoll szerint (03. fázis)**

**Fázis azonosító: 3 Fázis hossza: 5 [nap]**

RAD	Sugárterápia	Adagolás:	1,8 - 2,0	Gy/kezelés
-----	--------------	-----------	-----------	------------

**Beavatkozás kód: 74174 Radiokemoterápia, lágyszöveti daganatok esetén CPH-ADM-DTIC protokoll szerint (04. fázis)**

**Fázis azonosító: 4 Fázis hossza: 5 [nap]**

RAD	Sugárterápia	Adagolás:	1,8 - 2,0	Gy/kezelés
-----	--------------	-----------	-----------	------------

**Beavatkozás kód: 74175 Radiokemoterápia, lágyszöveti daganatok esetén CPH-ADM-DTIC protokoll szerint (05. fázis)**

**Fázis azonosító: 5 Fázis hossza: 5 [nap]**

ADM	Doxorubicin	Adagolás:	50,0	mg/m <sup>2</sup>
CPH	Cyclophosphamide	Adagolás:	500,0	mg/m <sup>2</sup>
DTIC	Dacarbazine	Adagolás:	250,0	mg/m <sup>2</sup>
RAD	Sugárterápia	Adagolás:	1,8 - 2,0	Gy/kezelés

**Beavatkozás kód: 74176 Radiokemoterápia, légyrésztumor esetén CPH-ADM-DTIC protokoll szerint (06. fázis)**

**Fázis azonosító: 6 Fázis hossza: 3 [nap]**  
 RAD Sugárterápia Adagolás: 1,8 - 2,0 Gy/kezelés

Ellátási napok a ciklus kezdetétől:	1	2	3	4	5	6	7	8	9	10	11	12	13	14	15
Fázisok:	1	1	1	1	1				2	2	2	2			3
ADM	Doxorubicin	*													
CPH	Cyclophosphamide	*													
DTIC	Dacarbazine	*	*	*	*	*									
RAD	Sugárterápia	*	*	*	*	*		*	*	*	*	*			*

Ellátási napok a ciklus kezdetétől:	16	17	18	19	20	21	22	23	24	25	26	27	28	29	30
Fázisok:	3	3	3	3			4	4	4	4	4			5	5
ADM	Doxorubicin													*	
CPH	Cyclophosphamide													*	
DTIC	Dacarbazine													*	*
RAD	Sugárterápia	*	*	*	*		*	*	*	*	*			*	*

Ellátási napok a ciklus kezdetétől:	31	32	33	34	35	36	37	38
Fázisok:	5	5	5			6	6	6
ADM	Doxorubicin							
CPH	Cyclophosphamide							
DTIC	Dacarbazine	*	*	*				
RAD	Sugárterápia	*	*	*		*	*	*

**7418\* Radiokemoterápia, méhnyakrák esetén CDDP protokoll szerint**

Protokoll időtartama : 38 [nap]  
 Protokollok közti szünet : 0 [nap]  
 Fázisok száma : 6

**Diagnózisok:**

C5300 Endocervix rosszindulatú daganata  
 C5310 Exocervix rosszindulatú daganata  
 C5380 A méhnyak átfedő elváltozása, rosszindulatú daganata  
 C5390 Méhnyak rosszindulatú daganata, k.m.n.

**Fázisok leírása:**

**Beavatkozás kód: 74181 Radiokemoterápia, méhnyakrák esetén CDDP protokoll szerint (01. fázis)**

**Fázis azonosító: 1 Fázis hossza: 5 [nap]**  
 CDDP Cisplatin Adagolás: 40,0 mg/m2  
 RAD Sugárterápia Adagolás: 1,8 - 2,0 Gy/kezelés

**Beavatkozás kód: 74182 Radiokemoterápia, méhnyakrák esetén CDDP protokoll szerint (02. fázis)**

**Fázis azonosító: 2 Fázis hossza: 5 [nap]**  
 CDDP Cisplatin Adagolás: 40,0 mg/m2  
 RAD Sugárterápia Adagolás: 1,8 - 2,0 Gy/kezelés

**Beavatkozás kód: 74183 Radiokemoterápia, méhnyakrák esetén CDDP protokoll szerint (03. fázis)**

**Fázis azonosító: 3 Fázis hossza: 5 [nap]**  
 CDDP Cisplatin Adagolás: 40,0 mg/m2  
 RAD Sugárterápia Adagolás: 1,8 - 2,0 Gy/kezelés

**Beavatkozás kód: 74184 Radiokemoterápia, méhnyakrák esetén CDDP protokoll szerint (04. fázis)**

**Fázis azonosító: 4 Fázis hossza: 5 [nap]**  
 CDDP Cisplatin Adagolás: 40,0 mg/m2  
 RAD Sugárterápia Adagolás: 1,8 - 2,0 Gy/kezelés

**Beavatkozás kód: 74185 Radiokemoterápia, méhnyakrák esetén CDDP protokoll szerint (05. fázis)**

**Fázis azonosító: 5 Fázis hossza: 5 [nap]**  
 CDDP Cisplatin Adagolás: 40,0 mg/m2  
 RAD Sugárterápia Adagolás: 1,8 - 2,0 Gy/kezelés

**Beavatkozás kód: 74186 Radiokemoterápia, méhnyakrák esetén CDDP protokoll szerint (06. fázis)**

**Fázis azonosító: 6 Fázis hossza: 3 [nap]**  
 RAD Sugárterápia Adagolás: 1,8 - 2,0 Gy/kezelés

Ellátási napok a ciklus kezdetétől:		1	2	3	4	5	6	7	8	9	10	11	12	13	14	15
Fázisok:		1	1	1	1	1			2	2	2	2	2			3
CDDP	Cisplatin	*							*							*
RAD	Sugárterápia	*	*	*	*	*			*	*	*	*	*			*

Ellátási napok a ciklus kezdetétől:	16	17	18	19	20	21	22	23	24	25	26	27	28	29	30
Fázisok:	3	3	3	3			4	4	4	4	4			5	5
CDDP	Cisplatin														
RAD	Sugárterápia														
	*	*	*	*			*	*	*	*	*			*	*

Ellátási napok a ciklus kezdetétől:	31	32	33	34	35	36	37	38
Fázisok:	5	5	5			6	6	6
CDDP	Cisplatin							
RAD	Sugárterápia							
	*	*	*			*	*	*

**7419\* Radiokemoterápia, tüdőrák esetén CDDP protokoll szerint**

Protokoll időtartama : 42 [nap]  
 Protokollok közti szünet : 0 [nap]  
 Fázisok száma : 6

**Diagnózisok:**

C3400 Főhörgő rosszindulatú daganata  
 C3410 Felső lebeny, hörgő vagy tüdő rosszindulatú daganata  
 C3420 Középső lebeny, hörgő vagy tüdő rosszindulatú daganata  
 C3430 Alsó lebeny, hörgő vagy tüdő rosszindulatú daganata  
 C3480 A hörgő és tüdő átfedő elváltozása, rosszindulatú daganata  
 C3490 Hörgő vagy tüdő rosszindulatú daganata, k.m.n.

**Fázisok leírása:**

**Beavatkozás kód: 74191 Radiokemoterápia, tüdőrák esetén CDDP protokoll szerint (01. fázis)**

**Fázis azonosító: 1 Fázis hossza: 5 [nap]**  
 CDDP Cisplatin Adagolás: 40,0 mg/m2  
 RAD Sugárterápia Adagolás: 1,8 - 2,0 Gy/kezelés

**Beavatkozás kód: 74192 Radiokemoterápia, tüdőrák esetén CDDP protokoll szerint (02. fázis)**

**Fázis azonosító: 2 Fázis hossza: 5 [nap]**  
 CDDP Cisplatin Adagolás: 40,0 mg/m2  
 RAD Sugárterápia Adagolás: 1,8 - 2,0 Gy/kezelés

**Beavatkozás kód: 74193 Radiokemoterápia, tüdőrák esetén CDDP protokoll szerint (03. fázis)**

**Fázis azonosító: 3 Fázis hossza: 5 [nap]**  
 CDDP Cisplatin Adagolás: 40,0 mg/m2  
 RAD Sugárterápia Adagolás: 1,8 - 2,0 Gy/kezelés

**Beavatkozás kód: 74194 Radiokemoterápia, tüdőrák esetén CDDP protokoll szerint (04. fázis)**

**Fázis azonosító: 4 Fázis hossza: 5 [nap]**  
 CDDP Cisplatin Adagolás: 40,0 mg/m2  
 RAD Sugárterápia Adagolás: 1,8 - 2,0 Gy/kezelés

**Beavatkozás kód: 74195 Radiokemoterápia, tüdőrák esetén CDDP protokoll szerint (05. fázis)**

**Fázis azonosító: 5 Fázis hossza: 5 [nap]**  
 CDDP Cisplatin Adagolás: 40,0 mg/m2  
 RAD Sugárterápia Adagolás: 1,8 - 2,0 Gy/kezelés

**Beavatkozás kód: 74196 Radiokemoterápia, tüdőrák esetén CDDP protokoll szerint (06. fázis)**

**Fázis azonosító: 6 Fázis hossza: 5 [nap]**  
 CDDP Cisplatin Adagolás: 40,0 mg/m2  
 RAD Sugárterápia Adagolás: 1,8 - 2,0 Gy/kezelés

Ellátási napok a ciklus kezdetétől:	1	2	3	4	5	6	7	8	9	10	11	12	13	14	15
Fázisok:	1	1	1	1	1			2	2	2	2	2			3
CDDP	Cisplatin	*						*							*
RAD	Sugárterápia	*	*	*	*	*		*	*	*	*	*			*

Ellátási napok a ciklus kezdetétől:		16	17	18	19	20	21	22	23	24	25	26	27	28	29	30
Fázisok:		3	3	3	3			4	4	4	4	4			5	5
CDDP	Cisplatin							*							*	
RAD	Sugárterápia	*	*	*	*			*	*	*	*	*			*	*

Ellátási napok a ciklus kezdetétől:		31	32	33	34	35	36	37	38	39	40	41	42
Fázisok:		5	5	5			6	6	6	6	6		
CDDP	Cisplatin						*						
RAD	Sugárterápia	*	*	*			*	*	*	*	*		



## 7420J Radiokemoterápia, nem kissejtes tüdőrák esetén TAX protokoll szerint

Protokoll időtartama : 42 [nap]  
 Protokollok közti szünet : 0 [nap]  
 Fázisok száma : 6

### Diagnózisok:

- x C3400 Főhörgő rosszindulatú daganata
- x C3410 Felső lebeny, hörgő vagy tüdő rosszindulatú daganata
- x C3420 Középső lebeny, hörgő vagy tüdő rosszindulatú daganata
- x C3430 Alsó lebeny, hörgő vagy tüdő rosszindulatú daganata
- x C3480 A hörgő és tüdő átfedő elváltozása, rosszindulatú daganata
- x C3490 Hörgő vagy tüdő rosszindulatú daganata, k.m.n.

### Fázisok leírása:

**Beavatkozás kód: 74201 Radiokemoterápia, nem kissejtes tüdőrák esetén TAX protokoll szerint (01. fázis)**

<b>Fázis azonosító: 1</b>	<b>Fázis hossza: 5 [nap]</b>		
RAD Sugárterápia		<b>Adagolás:</b> 1,8 - 2,0	Gy/kezelés
TAX Paclitaxel		<b>Adagolás:</b> 100,0	mg/m <sup>2</sup>

**Beavatkozás kód: 74202 Radiokemoterápia, nem kissejtes tüdőrák esetén TAX protokoll szerint (02. fázis)**

<b>Fázis azonosító: 2</b>	<b>Fázis hossza: 5 [nap]</b>		
RAD Sugárterápia		<b>Adagolás:</b> 1,8 - 2,0	Gy/kezelés
TAX Paclitaxel		<b>Adagolás:</b> 100,0	mg/m <sup>2</sup>

**Beavatkozás kód: 74203 Radiokemoterápia, nem kissejtes tüdőrák esetén TAX protokoll szerint (03. fázis)**

<b>Fázis azonosító: 3</b>	<b>Fázis hossza: 5 [nap]</b>		
RAD Sugárterápia		<b>Adagolás:</b> 1,8 - 2,0	Gy/kezelés
TAX Paclitaxel		<b>Adagolás:</b> 100,0	mg/m <sup>2</sup>

**Beavatkozás kód: 74204 Radiokemoterápia, nem kissejtes tüdőrák esetén TAX protokoll szerint (04. fázis)**

<b>Fázis azonosító: 4</b>	<b>Fázis hossza: 5 [nap]</b>		
RAD Sugárterápia		<b>Adagolás:</b> 1,8 - 2,0	Gy/kezelés
TAX Paclitaxel		<b>Adagolás:</b> 100,0	mg/m <sup>2</sup>

**Beavatkozás kód: 74205 Radiokemoterápia, nem kissejtes tüdőrák esetén TAX protokoll szerint (05. fázis)**

<b>Fázis azonosító: 5</b>	<b>Fázis hossza: 5 [nap]</b>		
RAD Sugárterápia		<b>Adagolás:</b> 1,8 - 2,0	Gy/kezelés
TAX Paclitaxel		<b>Adagolás:</b> 100,0	mg/m <sup>2</sup>

**Beavatkozás kód: 74206 Radiokemoterápia, nem kissejtes tüdőrák esetén TAX protokoll szerint (06. fázis)**

<b>Fázis azonosító: 6</b>	<b>Fázis hossza: 5 [nap]</b>		
RAD Sugárterápia		<b>Adagolás:</b> 1,8 - 2,0	Gy/kezelés

TAX Paclitaxel Adagolás: 100,0 mg/m<sup>2</sup>

Ellátási napok a ciklus kezdetétől:		1	2	3	4	5	6	7	8	9	10	11	12	13	14	15
Fázisok:		1	1	1	1	1			2	2	2	2	2			3
RAD	Sugárterápia	*	*	*	*	*			*	*	*	*	*			*
TAX	Paclitaxel	*							*							*

Ellátási napok a ciklus kezdetétől:		16	17	18	19	20	21	22	23	24	25	26	27	28	29	30
Fázisok:		3	3	3	3			4	4	4	4	4			5	5
RAD	Sugárterápia	*	*	*	*			*	*	*	*	*			*	*
TAX	Paclitaxel							*							*	

Ellátási napok a ciklus kezdetétől:		31	32	33	34	35	36	37	38	39	40	41	42
Fázisok:		5	5	5			6	6	6	6	6		
RAD	Sugárterápia	*	*	*			*	*	*	*	*		
TAX	Paclitaxel						*						

**7422\* Radiokemoterápia, tüdőrák esetén CDDP-VP/B protokoll szerint**

Protokoll időtartama : 42 [nap]  
 Protokollok közti szünet : 0 [nap]  
 Fázisok száma : 6

**Diagnózisok:**

C3400 Főhörgő rosszindulatú daganata  
 C3410 Felső lebeny, hörgő vagy tüdő rosszindulatú daganata  
 C3420 Középső lebeny, hörgő vagy tüdő rosszindulatú daganata  
 C3430 Alsó lebeny, hörgő vagy tüdő rosszindulatú daganata  
 C3480 A hörgő és tüdő átfedő elváltozása, rosszindulatú daganata  
 C3490 Hörgő vagy tüdő rosszindulatú daganata, k.m.n.

**Fázisok leírása:**

**Beavatkozás kód: 74221 Radiokemoterápia, tüdőrák esetén CDDP-VP/B protokoll szerint (01. fázis)**

**Fázis azonosító: 1 Fázis hossza: 5 [nap]**  
 CDDP Cisplatin Adagolás: 50,0 mg/m2  
 RAD Sugárterápia Adagolás: 1,8 - 2,0 Gy/kezelés  
 VP Etoposide Adagolás: 50,0 mg/m2

**Beavatkozás kód: 74222 Radiokemoterápia, tüdőrák esetén CDDP-VP/B protokoll szerint (02. fázis)**

**Fázis azonosító: 2 Fázis hossza: 5 [nap]**  
 RAD Sugárterápia Adagolás: 1,8 - 2,0 Gy/kezelés

**Beavatkozás kód: 74223 Radiokemoterápia, tüdőrák esetén CDDP-VP/B protokoll szerint (03. fázis)**

**Fázis azonosító: 3 Fázis hossza: 5 [nap]**  
 CDDP Cisplatin Adagolás: 50,0 mg/m2  
 RAD Sugárterápia Adagolás: 1,8 - 2,0 Gy/kezelés

**Beavatkozás kód: 74224 Radiokemoterápia, tüdőrák esetén CDDP-VP/B protokoll szerint (04. fázis)**

**Fázis azonosító: 4 Fázis hossza: 5 [nap]**  
 RAD Sugárterápia Adagolás: 1,8 - 2,0 Gy/kezelés

**Beavatkozás kód: 74225 Radiokemoterápia, tüdőrák esetén CDDP-VP/B protokoll szerint (05. fázis)**

**Fázis azonosító: 5 Fázis hossza: 5 [nap]**  
 CDDP Cisplatin Adagolás: 50,0 mg/m2  
 RAD Sugárterápia Adagolás: 1,8 - 2,0 Gy/kezelés  
 VP Etoposide Adagolás: 50,0 mg/m2

**Beavatkozás kód: 74226 Radiokemoterápia, tüdőrák esetén CDDP-VP/B protokoll szerint (06. fázis)**

**Fázis azonosító: 6 Fázis hossza: 5 [nap]**  
 CDDP Cisplatin Adagolás: 50,0 mg/m2  
 RAD Sugárterápia Adagolás: 1,8 - 2,0 Gy/kezelés

Ellátási napok a ciklus kezdetétől:	1	2	3	4	5	6	7	8	9	10	11	12	13	14	15
Fázisok:	1	1	1	1	1			2	2	2	2	2			3
CDDP	Cisplatin	*													*
RAD	Sugárterápia	*	*	*	*	*		*	*	*	*	*			*

Ellátási napok a ciklus kezdetétől:	1	2	3	4	5	6	7	8	9	10	11	12	13	14	15
Fázisok:	1	1	1	1	1			2	2	2	2	2			3
VP	Etoposide	*	*	*	*	*									

Ellátási napok a ciklus kezdetétől:	16	17	18	19	20	21	22	23	24	25	26	27	28	29	30
Fázisok:	3	3	3	3			4	4	4	4	4			5	5
CDDP	Cisplatin													*	
RAD	Sugárterápia	*	*	*	*		*	*	*	*	*			*	*
VP	Etoposide													*	*

Ellátási napok a ciklus kezdetétől:	31	32	33	34	35	36	37	38	39	40	41	42
Fázisok:	5	5	5			6	6	6	6	6		
CDDP	Cisplatin					*						
RAD	Sugárterápia	*	*	*		*	*	*	*	*		
VP	Etoposide	*	*	*								

## 7423\* Radiokemoterápia, nem kissejtes tüdőrák esetén TXT-CDDP protokoll szerint

Protokoll időtartama : 42 [nap]  
 Protokollok közti szünet : 0 [nap]  
 Fázisok száma : 6

### Diagnózisok:

C3400 Főhörgő rosszindulatú daganata  
 C3410 Felső lebeny, hörgő vagy tüdő rosszindulatú daganata  
 C3420 Középső lebeny, hörgő vagy tüdő rosszindulatú daganata  
 C3430 Alsó lebeny, hörgő vagy tüdő rosszindulatú daganata  
 C3480 A hörgő és tüdő átfedő elváltozása, rosszindulatú daganata  
 C3490 Hörgő vagy tüdő rosszindulatú daganata, k.m.n.

### Fázisok leírása:

**Beavatkozás kód: 74231 Radiokemoterápia, nem kissejtes tüdőrák esetén TXT-CDDP protokoll szerint (01. fázis)**

<b>Fázis azonosító: 1</b>	<b>Fázis hossza: 5 [nap]</b>			
CDDP Cisplatin		<b>Adagolás:</b>	30,0	mg/m2
RAD Sugárterápia		<b>Adagolás:</b>	1,8 - 2,0	Gy/kezelés
TXT Docetaxel		<b>Adagolás:</b>	30,0	mg/m2

**Beavatkozás kód: 74232 Radiokemoterápia, nem kissejtes tüdőrák esetén TXT-CDDP protokoll szerint (02. fázis)**

<b>Fázis azonosító: 2</b>	<b>Fázis hossza: 5 [nap]</b>			
CDDP Cisplatin		<b>Adagolás:</b>	30,0	mg/m2
RAD Sugárterápia		<b>Adagolás:</b>	1,8 - 2,0	Gy/kezelés
TXT Docetaxel		<b>Adagolás:</b>	30,0	mg/m2

**Beavatkozás kód: 74233 Radiokemoterápia, nem kissejtes tüdőrák esetén TXT-CDDP protokoll szerint (03. fázis)**

<b>Fázis azonosító: 3</b>	<b>Fázis hossza: 5 [nap]</b>			
RAD Sugárterápia		<b>Adagolás:</b>	1,8 - 2,0	Gy/kezelés

**Beavatkozás kód: 74234 Radiokemoterápia, nem kissejtes tüdőrák esetén TXT-CDDP protokoll szerint (04. fázis)**

<b>Fázis azonosító: 4</b>	<b>Fázis hossza: 5 [nap]</b>			
RAD Sugárterápia		<b>Adagolás:</b>	1,8 - 2,0	Gy/kezelés

**Beavatkozás kód: 74235 Radiokemoterápia, nem kissejtes tüdőrák esetén TXT-CDDP protokoll szerint (05. fázis)**

<b>Fázis azonosító: 5</b>	<b>Fázis hossza: 5 [nap]</b>			
CDDP Cisplatin		<b>Adagolás:</b>	30,0	mg/m2
RAD Sugárterápia		<b>Adagolás:</b>	1,8 - 2,0	Gy/kezelés
TXT Docetaxel		<b>Adagolás:</b>	30,0	mg/m2

**Beavatkozás kód: 74236 Radiokemoterápia, nem kissejtes tüdőrák esetén TXT-CDDP protokoll szerint (06. fázis)**

<b>Fázis azonosító: 6</b>	<b>Fázis hossza: 5 [nap]</b>			
---------------------------	------------------------------	--	--	--

CDDP	Cisplatin	<b>Adagolás:</b>	30,0	mg/m <sup>2</sup>
RAD	Sugárterápia	<b>Adagolás:</b>	1,8 - 2,0	Gy/kezelés
TXT	Docetaxel	<b>Adagolás:</b>	30,0	mg/m <sup>2</sup>

Ellátási napok a ciklus kezdetétől:		1	2	3	4	5	6	7	8	9	10	11	12	13	14	15
Fázisok:		1	1	1	1	1			2	2	2	2	2			3
CDDP	Cisplatin	*							*							
RAD	Sugárterápia	*	*	*	*	*			*	*	*	*	*			*
TXT	Docetaxel	*							*							

Ellátási napok a ciklus kezdetétől:		16	17	18	19	20	21	22	23	24	25	26	27	28	29	30
Fázisok:		3	3	3	3			4	4	4	4	4			5	5
CDDP	Cisplatin														*	
RAD	Sugárterápia	*	*	*	*			*	*	*	*	*			*	*
TXT	Docetaxel														*	

Ellátási napok a ciklus kezdetétől:		31	32	33	34	35	36	37	38	39	40	41	42
Fázisok:		5	5	5			6	6	6	6	6		
CDDP	Cisplatin						*						
RAD	Sugárterápia	*	*	*			*	*	*	*	*		
TXT	Docetaxel						*						

## 7424J Radiokemoterápia, nem kissejtes tüdőrák esetén TAX-CBP protokoll szerint

Protokoll időtartama : 42 [nap]  
 Protokollok közti szünet : 0 [nap]  
 Fázisok száma : 6

### Diagnózisok:

- x C3400 Főhörgő rosszindulatú daganata
- x C3410 Felső lebeny, hörgő vagy tüdő rosszindulatú daganata
- x C3420 Középső lebeny, hörgő vagy tüdő rosszindulatú daganata
- x C3430 Alsó lebeny, hörgő vagy tüdő rosszindulatú daganata
- x C3480 A hörgő és tüdő átfedő elváltozása, rosszindulatú daganata
- x C3490 Hörgő vagy tüdő rosszindulatú daganata, k.m.n.

### Fázisok leírása:

**Beavatkozás kód: 74241 Radiokemoterápia, nem kissejtes tüdőrák esetén TAX-CBP protokoll szerint (01. fázis)**

<b>Fázis azonosító: 1</b>	<b>Fázis hossza: 5 [nap]</b>		
CBP Carboplatin	<b>Adagolás:</b>	200,0	mg/m2
RAD Sugárterápia	<b>Adagolás:</b>	1,8 - 2,0	Gy/kezelés
TAX Paclitaxel	<b>Adagolás:</b>	50,0	mg/m2

**Beavatkozás kód: 74242 Radiokemoterápia, nem kissejtes tüdőrák esetén TAX-CBP protokoll szerint (02. fázis)**

<b>Fázis azonosító: 2</b>	<b>Fázis hossza: 5 [nap]</b>		
CBP Carboplatin	<b>Adagolás:</b>	200,0	mg/m2
RAD Sugárterápia	<b>Adagolás:</b>	1,8 - 2,0	Gy/kezelés
TAX Paclitaxel	<b>Adagolás:</b>	50,0	mg/m2

**Beavatkozás kód: 74243 Radiokemoterápia, nem kissejtes tüdőrák esetén TAX-CBP protokoll szerint (03. fázis)**

<b>Fázis azonosító: 3</b>	<b>Fázis hossza: 5 [nap]</b>		
CBP Carboplatin	<b>Adagolás:</b>	200,0	mg/m2
RAD Sugárterápia	<b>Adagolás:</b>	1,8 - 2,0	Gy/kezelés
TAX Paclitaxel	<b>Adagolás:</b>	50,0	mg/m2

**Beavatkozás kód: 74244 Radiokemoterápia, nem kissejtes tüdőrák esetén TAX-CBP protokoll szerint (04. fázis)**

<b>Fázis azonosító: 4</b>	<b>Fázis hossza: 5 [nap]</b>		
CBP Carboplatin	<b>Adagolás:</b>	200,0	mg/m2
RAD Sugárterápia	<b>Adagolás:</b>	1,8 - 2,0	Gy/kezelés
TAX Paclitaxel	<b>Adagolás:</b>	50,0	mg/m2

**Beavatkozás kód: 74245 Radiokemoterápia, nem kissejtes tüdőrák esetén TAX-CBP protokoll szerint (05. fázis)**

<b>Fázis azonosító: 5</b>	<b>Fázis hossza: 5 [nap]</b>		
CBP Carboplatin	<b>Adagolás:</b>	200,0	mg/m2
RAD Sugárterápia	<b>Adagolás:</b>	1,8 - 2,0	Gy/kezelés
TAX Paclitaxel	<b>Adagolás:</b>	50,0	mg/m2

**Beavatkozás kód: 74246 Radiokemoterápia, nem kissejtes tüdőrák esetén TAX-CBP protokoll szerint (06. fázis)**

**Fázis azonosító: 6 Fázis hossza: 5 [nap]**

CBP	Carboplatin	<b>Adagolás:</b>	200,0	mg/m2
RAD	Sugárterápia	<b>Adagolás:</b>	1,8 - 2,0	Gy/kezelés
TAX	Paclitaxel	<b>Adagolás:</b>	50,0	mg/m2

Ellátási napok a ciklus kezdetétől:	1	2	3	4	5	6	7	8	9	10	11	12	13	14	15
Fázisok:	1	1	1	1	1			2	2	2	2	2			3
CBP	Carboplatin	*						*							*
RAD	Sugárterápia	*	*	*	*	*		*	*	*	*	*			*
TAX	Paclitaxel	*						*							*

Ellátási napok a ciklus kezdetétől:	16	17	18	19	20	21	22	23	24	25	26	27	28	29	30
Fázisok:	3	3	3	3			4	4	4	4	4			5	5
CBP	Carboplatin						*							*	*
RAD	Sugárterápia	*	*	*	*		*	*	*	*	*			*	*
TAX	Paclitaxel						*							*	*

Ellátási napok a ciklus kezdetétől:	31	32	33	34	35	36	37	38	39	40	41	42
Fázisok:	5	5	5			6	6	6	6	6		
CBP	Carboplatin					*						
RAD	Sugárterápia	*	*	*		*	*	*	*	*		
TAX	Paclitaxel					*						



**7427\* Radiokemoterápia, gyomorrák esetén 5FU protokoll szerint**

Protokoll időtartama : 35 [nap]  
 Protokollok közti szünet : 0 [nap]  
 Fázisok száma : 5

**Diagnózisok:**

C1600 Gyomorszáj rosszindulatú daganata  
 C1610 Gyomorfundus rosszindulatú daganata  
 C1620 Gyomor corpus rosszindulatú daganata  
 C1630 Antrum pylori rosszindulatú daganata  
 C1640 Pylorus rosszindulatú daganata  
 C1650 Gyomor kisgörbület rosszindulatú daganata, k.m.n.  
 C1660 Gyomor nagygörbület rosszindulatú daganata, k.m.n.  
 C1680 A gyomor átfedő elváltozása, rosszindulatú daganata  
 C1690 Gyomor rosszindulatú daganata, k.m.n.

**Fázisok leírása:**

**Beavatkozás kód: 74271 Radiokemoterápia, gyomorrák esetén 5FU protokoll szerint (01. fázis)**

**Fázis azonosító: 1 Fázis hossza: 5 [nap]**  
 5FU Fluorouracyl Adagolás: 500,0 mg/m2  
 RAD Sugárterápia Adagolás: 1,8 Gy/kezelés

**Beavatkozás kód: 74272 Radiokemoterápia, gyomorrák esetén 5FU protokoll szerint (02. fázis)**

**Fázis azonosító: 2 Fázis hossza: 5 [nap]**  
 5FU Fluorouracyl Adagolás: 500,0 mg/m2  
 RAD Sugárterápia Adagolás: 1,8 Gy/kezelés

**Beavatkozás kód: 74273 Radiokemoterápia, gyomorrák esetén 5FU protokoll szerint (03. fázis)**

**Fázis azonosító: 3 Fázis hossza: 5 [nap]**  
 5FU Fluorouracyl Adagolás: 500,0 mg/m2  
 RAD Sugárterápia Adagolás: 1,8 Gy/kezelés

**Beavatkozás kód: 74274 Radiokemoterápia, gyomorrák esetén 5FU protokoll szerint (04. fázis)**

**Fázis azonosító: 4 Fázis hossza: 5 [nap]**  
 5FU Fluorouracyl Adagolás: 500,0 mg/m2  
 RAD Sugárterápia Adagolás: 1,8 Gy/kezelés

**Beavatkozás kód: 74275 Radiokemoterápia, gyomorrák esetén 5FU protokoll szerint (05. fázis)**

**Fázis azonosító: 5 Fázis hossza: 5 [nap]**  
 5FU Fluorouracyl Adagolás: 500,0 mg/m2  
 RAD Sugárterápia Adagolás: 1,8 Gy/kezelés

Ellátási napok a ciklus kezdetétől:		1	2	3	4	5	6	7	8	9	10	11	12	13	14	15
Fázisok:		1	1	1	1	1			2	2	2	2	2			3
5FU	Fluorouracyl	*							*							*
RAD	Sugárterápia	*	*	*	*	*			*	*	*	*	*			*

Ellátási napok a ciklus kezdetétől:	16	17	18	19	20	21	22	23	24	25	26	27	28	29	30
Fázisok:	3	3	3	3			4	4	4	4	4			5	5
SFU	Fluorouracyl						*							*	
RAD	Sugárterápia	*	*	*	*		*	*	*	*	*			*	*

Ellátási napok a ciklus kezdetétől:	31	32	33	34	35
Fázisok:	5	5	5		
SFU	Fluorouracyl				
RAD	Sugárterápia	*	*	*	



MMC	Mitomycin					
RAD	Sugárterápia	*	*	*		
Ellátási napok a ciklus kezdetétől:		31	32	33	34	35
Fázisok:		5	5	5		

## 7430\* Radiokemoterápia, fej-nyak tumorok esetén CETUX/A protokoll szerint

**Protokoll időtartama** : 1 [nap]  
**Protokollok közti szünet** : 6 [nap]  
**Fázisok száma** : 1

### Diagnózisok:

C0000 Felső ajak, külső felszín rosszindulatú daganata  
 C0010 Alsó ajak külső felszín rosszindulatú daganata  
 C0020 Ajak, k.m.n. rosszindulatú daganata  
 C0030 Felső ajak, belső felszín rosszindulatú daganata  
 C0040 Alsó ajak, belső felszín rosszindulatú daganata  
 C0050 Ajak, nem meghatározott belső felszín rosszindulatú daganata  
 C0060 Ajakzug rosszindulatú daganata  
 C0080 Az ajak átfedő elváltozása, rosszindulatú daganata  
 C0090 Ajak rosszindulatú daganata, k.m.n.  
 C0101 A nyelvgyök rosszindulatú daganata I. stádium  
 C0102 A nyelvgyök rosszindulatú daganata II. stádium  
 C0103 A nyelvgyök rosszindulatú daganata III. stádium  
 C0104 A nyelvgyök rosszindulatú daganata IV. stádium  
 C01H0 A nyelvgyök rosszindulatú daganata  
 C0200 A nyelv háti felszínének rosszindulatú daganata  
 C0201 A nyelv háti felszínének rosszindulatú daganata I. stádium  
 C0202 A nyelv háti felszínének rosszindulatú daganata II. stádium  
 C0203 A nyelv háti felszínének rosszindulatú daganata III. stádium  
 C0204 A nyelv háti felszínének rosszindulatú daganata IV. stádium  
 C0210 A nyelv szélének rosszindulatú daganata  
 C0211 A nyelv szélének rosszindulatú daganata I. stádium  
 C0212 A nyelv szélének rosszindulatú daganata II. stádium  
 C0213 A nyelv szélének rosszindulatú daganata III. stádium  
 C0214 A nyelv szélének rosszindulatú daganata IV. stádium  
 C0220 A nyelv alsó felszínének rosszindulatú daganata  
 C0221 A nyelv alsó felszínének rosszindulatú daganata I. stádium  
 C0222 A nyelv alsó felszínének rosszindulatú daganata II. stádium  
 C0223 A nyelv alsó felszínének rosszindulatú daganata III. stádium  
 C0224 A nyelv alsó felszínének rosszindulatú daganata IV. stádium  
 C0230 A nyelv első kétharmadának rosszindulatú daganata, k.m.n. része  
 C0231 A nyelv első kétharmadának rosszindulatú dag., k.m.n. része I. stád.  
 C0232 A nyelv első kétharmadának rosszindulatú dag., k.m.n. része II. stád.  
 C0233 A nyelv első kétharmadának rosszindulatú dag., k.m.n. része III. stád.  
 C0234 A nyelv első kétharmadának rosszindulatú dag., k.m.n. része IV. stád.  
 C0240 Nyelvmandula rosszindulatú daganata  
 C0241 Nyelvmandula rosszindulatú daganata I. stádium  
 C0242 Nyelvmandula rosszindulatú daganata II. stádium  
 C0243 Nyelvmandula rosszindulatú daganata III. stádium  
 C0244 Nyelvmandula rosszindulatú daganata IV. stádium  
 C0280 A nyelv átfedő elváltozása, rosszindulatú daganata  
 C0281 A nyelv átfedő elváltozása, rosszindulatú daganata I. stádium  
 C0282 A nyelv átfedő elváltozása, rosszindulatú daganata II. stádium  
 C0283 A nyelv átfedő elváltozása, rosszindulatú daganata III. stádium  
 C0284 A nyelv átfedő elváltozása, rosszindulatú daganata IV. stádium  
 C0290 Nyelv rosszindulatú daganata, k.m.n.  
 C0291 Nyelv rosszindulatú daganata, k.m.n. I. stádium  
 C0292 Nyelv rosszindulatú daganata, k.m.n. II. stádium  
 C0293 Nyelv rosszindulatú daganata, k.m.n. III. stádium  
 C0294 Nyelv rosszindulatú daganata, k.m.n. IV. stádium

C0300 Felső fogíny rosszindulatú daganata  
C0301 Felső fogíny rosszindulatú daganata I. stádium  
C0302 Felső fogíny rosszindulatú daganata II. stádium  
C0303 Felső fogíny rosszindulatú daganata III. stádium  
C0304 Felső fogíny rosszindulatú daganata IV. stádium  
C0310 Alsó fogíny rosszindulatú daganata  
C0311 Alsó fogíny rosszindulatú daganata I. stádium  
C0312 Alsó fogíny rosszindulatú daganata II. stádium  
C0313 Alsó fogíny rosszindulatú daganata III. stádium  
C0314 Alsó fogíny rosszindulatú daganata IV. stádium  
C0390 Fogíny rosszindulatú daganata, k.m.n.  
C0391 Fogíny rosszindulatú daganata, k.m.n. I. stádium  
C0392 Fogíny rosszindulatú daganata, k.m.n. II. stádium  
C0393 Fogíny rosszindulatú daganata, k.m.n. III. stádium  
C0394 Fogíny rosszindulatú daganata, k.m.n. IV. stádium  
C0400 A szájfenék első részének rosszindulatú daganata  
C0401 A szájfenék első részének rosszindulatú daganata I. stádium  
C0402 A szájfenék első részének rosszindulatú daganata II. stádium  
C0403 A szájfenék első részének rosszindulatú daganata III. stádium  
C0404 A szájfenék első részének rosszindulatú daganata IV. stádium  
C0410 A szájfenék oldalsó részének rosszindulatú daganata  
C0411 A szájfenék oldalsó részének rosszindulatú dag. I. stádium  
C0412 A szájfenék oldalsó részének rosszindulatú dag. II. stádium  
C0413 A szájfenék oldalsó részének rosszindulatú dag. III. stádium  
C0414 A szájfenék oldalsó részének rosszindulatú dag. IV. stádium  
C0480 A szájfenék határt átfedő elváltozása, rosszindulatú daganata  
C0481 A szájfenék határt átfedő elváltozása, rossz. dag. I. stádium  
C0482 A szájfenék határt átfedő elváltozása, rossz. dag. II. stádium  
C0483 A szájfenék határt átfedő elváltozása, rossz. dag. III. stádium  
C0484 A szájfenék határt átfedő elváltozása, rossz. dag. IV. stádium  
C0490 Szájfenék rosszindulatú daganata, k.m.n.  
C0491 Szájfenék rosszindulatú daganata, k.m.n. I. stádium  
C0492 Szájfenék rosszindulatú daganata, k.m.n. II. stádium  
C0493 Szájfenék rosszindulatú daganata, k.m.n. III. stádium  
C0494 Szájfenék rosszindulatú daganata, k.m.n. IV. stádium  
C0500 Kemény szájpad rosszindulatú daganata  
C0501 Kemény szájpad rosszindulatú daganata I. stádium  
C0502 Kemény szájpad rosszindulatú daganata II. stádium  
C0503 Kemény szájpad rosszindulatú daganata III. stádium  
C0504 Kemény szájpad rosszindulatú daganata IV. stádium  
C0510 Lágy szájpad rosszindulatú daganata  
C0511 Lágy szájpad rosszindulatú daganata I. stádium  
C0512 Lágy szájpad rosszindulatú daganata II. stádium  
C0513 Lágy szájpad rosszindulatú daganata III. stádium  
C0514 Lágy szájpad rosszindulatú daganata IV. stádium  
C0520 Nyelvsap rosszindulatú daganata  
C0521 Nyelvsap rosszindulatú daganata I. stádium  
C0522 Nyelvsap rosszindulatú daganata II. stádium  
C0523 Nyelvsap rosszindulatú daganata III. stádium  
C0524 Nyelvsap rosszindulatú daganata IV. stádium  
C0580 A szájpad átfedő elváltozása, rosszindulatú daganata  
C0581 A szájpad átfedő elváltozása, rosszindulatú daganata I. stádium  
C0582 A szájpad átfedő elváltozása, rosszindulatú daganata II. stádium  
C0583 A szájpad átfedő elváltozása, rosszindulatú daganata III. stádium  
C0584 A szájpad átfedő elváltozása, rosszindulatú daganata IV. stádium  
C0590 Szájpad rosszindulatú daganata, k.m.n.  
C0591 Szájpad rosszindulatú daganata, k.m.n. I. stádium  
C0592 Szájpad rosszindulatú daganata, k.m.n. II. stádium  
C0593 Szájpad rosszindulatú daganata, k.m.n. III. stádium  
C0594 Szájpad rosszindulatú daganata, k.m.n. IV. stádium

C0600 Pofanyálkahártya rosszindulatú daganata  
C0601 Pofanyálkahártya rosszindulatú daganata I. stádium  
C0602 Pofanyálkahártya rosszindulatú daganata II. stádium  
C0603 Pofanyálkahártya rosszindulatú daganata III. stádium  
C0604 Pofanyálkahártya rosszindulatú daganata IV. stádium  
C0610 Szájtornác rosszindulatú daganata  
C0611 Szájtornác rosszindulatú daganata I. stádium  
C0612 Szájtornác rosszindulatú daganata II. stádium  
C0613 Szájtornác rosszindulatú daganata III. stádium  
C0614 Szájtornác rosszindulatú daganata IV. stádium  
C0620 Órlőfogak mögötti terület rosszindulatú daganata  
C0621 Órlőfogak mögötti terület rosszindulatú daganata I. stádium  
C0622 Órlőfogak mögötti terület rosszindulatú daganata II. stádium  
C0623 Órlőfogak mögötti terület rosszindulatú daganata III. stádium  
C0624 Órlőfogak mögötti terület rosszindulatú daganata IV. stádium  
C0680 A szájüreg egyéb és k.m.n. részének átfedő rosszindulatú daganata  
C0681 A szájüreg egyéb és k.m.n. részének átfedő rossz. dag. I. stádium  
C0682 A szájüreg egyéb és k.m.n. részének átfedő rossz. dag. II. stádium  
C0683 A szájüreg egyéb és k.m.n. részének átfedő rossz. dag. III. stádium  
C0684 A szájüreg egyéb és k.m.n. részének átfedő rossz. dag. IV. stádium  
C0690 Száj rosszindulatú daganata, k.m.n.  
C0691 Száj rosszindulatú daganata, k.m.n. I. stádium  
C0692 Száj rosszindulatú daganata, k.m.n. II. stádium  
C0693 Száj rosszindulatú daganata, k.m.n. III. stádium  
C0694 Száj rosszindulatú daganata, k.m.n. IV. stádium  
C0701 A parotis rosszindulatú daganata I. stádium  
C0702 A parotis rosszindulatú daganata II. stádium  
C0703 A parotis rosszindulatú daganata III. stádium  
C0704 A parotis rosszindulatú daganata IV. stádium  
C07H0 A parotis rosszindulatú daganata  
C0800 Submandibularis nyálmirigy rosszindulatú daganata  
C0801 Submandibularis nyálmirigy rosszindulatú daganata I. stádium  
C0802 Submandibularis nyálmirigy rosszindulatú daganata II. stádium  
C0803 Submandibularis nyálmirigy rosszindulatú daganata III. stádium  
C0804 Submandibularis nyálmirigy rosszindulatú daganata IV. stádium  
C0810 Nyelv alatti nyálmirigy rosszindulatú daganata  
C0811 Nyelv alatti nyálmirigy rosszindulatú daganata I. stádium  
C0812 Nyelv alatti nyálmirigy rosszindulatú daganata II. stádium  
C0813 Nyelv alatti nyálmirigy rosszindulatú daganata III. stádium  
C0814 Nyelv alatti nyálmirigy rosszindulatú daganata IV. stádium  
C0880 A nagyobb nyálmirigyek átfedő elváltozása, rosszindulatú daganata  
C0881 A nagyobb nyálmirigyek átfedő elváltozása, rossz. dag. I. stádium  
C0882 A nagyobb nyálmirigyek átfedő elváltozása, rossz. dag. II. stádium  
C0883 A nagyobb nyálmirigyek átfedő elváltozása, rossz. dag. III. stádium  
C0884 A nagyobb nyálmirigyek átfedő elváltozása, rossz. dag. IV. stádium  
C0890 Nagy nyálmirigy rosszindulatú daganata, k.m.n.  
C0891 Nagy nyálmirigy rosszindulatú daganata, k.m.n. I. stádium  
C0892 Nagy nyálmirigy rosszindulatú daganata, k.m.n. II. stádium  
C0893 Nagy nyálmirigy rosszindulatú daganata, k.m.n. III. stádium  
C0894 Nagy nyálmirigy rosszindulatú daganata, k.m.n. IV. stádium  
C0900 Mandula árok rosszindulatú daganata  
C0901 Mandula árok rosszindulatú daganata I. stádium  
C0902 Mandula árok rosszindulatú daganata II. stádium  
C0903 Mandula árok rosszindulatú daganata III. stádium  
C0904 Mandula árok rosszindulatú daganata IV. stádium  
C0910 Mandulaív (mellső ill. hátsó) rosszindulatú daganata  
C0911 Mandulaív (mellső ill. hátsó) rosszindulatú daganata I. stádium  
C0912 Mandulaív (mellső ill. hátsó) rosszindulatú daganata II. stádium  
C0913 Mandulaív (mellső ill. hátsó) rosszindulatú daganata III. stádium  
C0914 Mandulaív (mellső ill. hátsó) rosszindulatú daganata IV. stádium

- C0980 A mandula átfedő elváltozása, rosszindulatú daganata  
C0981 A mandula átfedő elváltozása, rosszindulatú daganata I. stádium  
C0982 A mandula átfedő elváltozása, rosszindulatú daganata II. stádium  
C0983 A mandula átfedő elváltozása, rosszindulatú daganata III. stádium  
C0984 A mandula átfedő elváltozása, rosszindulatú daganata IV. stádium  
C0990 Mandula rosszindulatú daganata, k.m.n.  
C0991 Mandula rosszindulatú daganata, k.m.n. I. stádium  
C0992 Mandula rosszindulatú daganata, k.m.n. II. stádium  
C0993 Mandula rosszindulatú daganata, k.m.n. III. stádium  
C0994 Mandula rosszindulatú daganata, k.m.n. IV. stádium  
C1000 Vallecula rosszindulatú daganata  
C1001 Vallecula rosszindulatú daganata I. stádium  
C1002 Vallecula rosszindulatú daganata II. stádium  
C1003 Vallecula rosszindulatú daganata III. stádium  
C1004 Vallecula rosszindulatú daganata IV. stádium  
C1010 A gégefedő mellső felszínének rosszindulatú daganata  
C1011 A gégefedő mellső felszínének rosszindulatú daganata I. stádium  
C1012 A gégefedő mellső felszínének rosszindulatú daganata II. stádium  
C1013 A gégefedő mellső felszínének rosszindulatú daganata III. stádium  
C1014 A gégefedő mellső felszínének rosszindulatú daganata IV. stádium  
C1020 A szájgarat oldalsó falának rosszindulatú daganata  
C1021 A szájgarat oldalsó falának rosszindulatú daganata I. stádium  
C1022 A szájgarat oldalsó falának rosszindulatú daganata II. stádium  
C1023 A szájgarat oldalsó falának rosszindulatú daganata III. stádium  
C1024 A szájgarat oldalsó falának rosszindulatú daganata IV. stádium  
C1030 A szájgarat hátsó falának rosszindulatú daganata  
C1031 A szájgarat hátsó falának rosszindulatú daganata I. stádium  
C1032 A szájgarat hátsó falának rosszindulatú daganata II. stádium  
C1033 A szájgarat hátsó falának rosszindulatú daganata III. stádium  
C1034 A szájgarat hátsó falának rosszindulatú daganata IV. stádium  
C1040 Kopolyúív (branchiogen) hasadék rosszindulatú daganata  
C1041 Kopolyúív (branchiogen) hasadék rosszindulatú daganata I. stádium  
C1042 Kopolyúív (branchiogen) hasadék rosszindulatú daganata II. stádium  
C1043 Kopolyúív (branchiogen) hasadék rosszindulatú daganata III. stádium  
C1044 Kopolyúív (branchiogen) hasadék rosszindulatú daganata IV. stádium  
C1080 A szájgarat átfedő elváltozása, rosszindulatú daganata  
C1081 A szájgarat átfedő elváltozása, rosszindulatú daganata I. stádium  
C1082 A szájgarat átfedő elváltozása, rosszindulatú daganata II. stádium  
C1083 A szájgarat átfedő elváltozása, rosszindulatú daganata III. stádium  
C1084 A szájgarat átfedő elváltozása, rosszindulatú daganata IV. stádium  
C1090 Szájgarat rosszindulatú daganata, k.m.n.  
C1091 Szájgarat rosszindulatú daganata, k.m.n. I. stádium  
C1092 Szájgarat rosszindulatú daganata, k.m.n. II. stádium  
C1093 Szájgarat rosszindulatú daganata, k.m.n. III. stádium  
C1094 Szájgarat rosszindulatú daganata, k.m.n. IV. stádium  
C1100 Az orrgarat felső falának rosszindulatú daganata  
C1101 Az orrgarat felső falának rosszindulatú daganata I. stádium  
C1102 Az orrgarat felső falának rosszindulatú daganata II. stádium  
C1103 Az orrgarat felső falának rosszindulatú daganata III. stádium  
C1104 Az orrgarat felső falának rosszindulatú daganata IV. stádium  
C1110 Az orrgarat hátsó falának rosszindulatú daganata  
C1111 Az orrgarat hátsó falának rosszindulatú daganata I. stádium  
C1112 Az orrgarat hátsó falának rosszindulatú daganata II. stádium  
C1113 Az orrgarat hátsó falának rosszindulatú daganata III. stádium  
C1114 Az orrgarat hátsó falának rosszindulatú daganata IV. stádium  
C1120 Az orrgarat oldalfalának rosszindulatú daganata  
C1121 Az orrgarat oldalfalának rosszindulatú daganata I. stádium  
C1122 Az orrgarat oldalfalának rosszindulatú daganata II. stádium  
C1123 Az orrgarat oldalfalának rosszindulatú daganata III. stádium  
C1124 Az orrgarat oldalfalának rosszindulatú daganata IV. stádium



- C1130 Az orrgarat mellső falának rosszindulatú daganata  
C1131 Az orrgarat mellső falának rosszindulatú daganata I. stádium  
C1132 Az orrgarat mellső falának rosszindulatú daganata II. stádium  
C1133 Az orrgarat mellső falának rosszindulatú daganata III. stádium  
C1134 Az orrgarat mellső falának rosszindulatú daganata IV. stádium  
C1180 Az orrgarat átfedő elváltozása, rosszindulatú daganata  
C1181 Az orrgarat átfedő elváltozása, rosszindulatú daganata I. stádium  
C1182 Az orrgarat átfedő elváltozása, rosszindulatú daganata II. stádium  
C1183 Az orrgarat átfedő elváltozása, rosszindulatú daganata III. stádium  
C1184 Az orrgarat átfedő elváltozása, rosszindulatú daganata IV. stádium  
C1190 Orrgarat rosszindulatú daganata, k.m.n.  
C1191 Orrgarat rosszindulatú daganata, k.m.n. I. stádium  
C1192 Orrgarat rosszindulatú daganata, k.m.n. II. stádium  
C1193 Orrgarat rosszindulatú daganata, k.m.n. III. stádium  
C1194 Orrgarat rosszindulatú daganata, k.m.n. IV. stádium  
C1201 A sinus pyriformis rosszindulatú daganata I. stádium  
C1202 A sinus pyriformis rosszindulatú daganata II. stádium  
C1203 A sinus pyriformis rosszindulatú daganata III. stádium  
C1204 A sinus pyriformis rosszindulatú daganata IV. stádium  
C12H0 A sinus pyriformis rosszindulatú daganata  
C1300 Gyűrűporc mögötti terület rosszindulatú daganata  
C1301 Gyűrűporc mögötti terület rosszindulatú daganata I. stádium  
C1302 Gyűrűporc mögötti terület rosszindulatú daganata II. stádium  
C1303 Gyűrűporc mögötti terület rosszindulatú daganata III. stádium  
C1304 Gyűrűporc mögötti terület rosszindulatú daganata IV. stádium  
C1310 Aryepiglotticus redő hypopharynx felőli oldalának rosszind. daganata  
C1311 Aryepiglotticus redő hypopharynx felőli old. rosszind. dag. I. stád.  
C1312 Aryepiglotticus redő hypopharynx felőli old. rosszind. dag. II. stád.  
C1313 Aryepiglotticus redő hypopharynx felőli old. rosszind. dag. III. stád.  
C1314 Aryepiglotticus redő hypopharynx felőli old. rosszind. dag. IV. stád.  
C1320 A hypopharynx hátsó falának rosszindulatú daganata  
C1321 A hypopharynx hátsó falának rosszindulatú daganata I. stádium  
C1322 A hypopharynx hátsó falának rosszindulatú daganata II. stádium  
C1323 A hypopharynx hátsó falának rosszindulatú daganata III. stádium  
C1324 A hypopharynx hátsó falának rosszindulatú daganata IV. stádium  
C1380 A hypopharynx átfedő elváltozása, rosszindulatú daganata  
C1381 A hypopharynx átfedő elváltozása, rosszindulatú dag. I. stádium  
C1382 A hypopharynx átfedő elváltozása, rosszindulatú dag. II. stádium  
C1383 A hypopharynx átfedő elváltozása, rosszindulatú dag. III. stádium  
C1384 A hypopharynx átfedő elváltozása, rosszindulatú dag. IV. stádium  
C1390 Hypopharynx rosszindulatú daganata, k.m.n.  
C1391 Hypopharynx rosszindulatú daganata, k.m.n. I. stádium  
C1392 Hypopharynx rosszindulatú daganata, k.m.n. II. stádium  
C1393 Hypopharynx rosszindulatú daganata, k.m.n. III. stádium  
C1394 Hypopharynx rosszindulatú daganata, k.m.n. IV. stádium  
C1400 Garat rosszindulatú daganata, k.m.n.  
C1401 Garat rosszindulatú daganata, k.m.n. I. stádium  
C1402 Garat rosszindulatú daganata, k.m.n. II. stádium  
C1403 Garat rosszindulatú daganata, k.m.n. III. stádium  
C1404 Garat rosszindulatú daganata, k.m.n. IV. stádium  
C1410 Laryngopharynx rosszindulatú daganata  
C1411 Laryngopharynx rosszindulatú daganata I. stádium  
C1412 Laryngopharynx rosszindulatú daganata II. stádium  
C1413 Laryngopharynx rosszindulatú daganata III. stádium  
C1414 Laryngopharynx rosszindulatú daganata IV. stádium  
C1420 Waldeyer-gyűrű rosszindulatú daganata  
C1421 Waldeyer-gyűrű rosszindulatú daganata I. stádium  
C1422 Waldeyer-gyűrű rosszindulatú daganata II. stádium  
C1423 Waldeyer-gyűrű rosszindulatú daganata III. stádium  
C1424 Waldeyer-gyűrű rosszindulatú daganata IV. stádium

- C1480 Az ajak, a szájüreg és a garat átfedő elváltozása, rosszind. daganata  
C1481 Az ajak, a szájüreg és a garat átfedő elvált., rossz. dag. I.st.  
C1482 Az ajak, a szájüreg és a garat átfedő elvált., rossz. dag. II.st.  
C1483 Az ajak, a szájüreg és a garat átfedő elvált., rossz. dag. III.st.  
C1484 Az ajak, a szájüreg és a garat átfedő elvált., rossz. dag. IV.st.  
C3000 Orrüreg rosszindulatú daganata  
C3001 Orrüreg rosszindulatú daganata I. stádium  
C3002 Orrüreg rosszindulatú daganata II. stádium  
C3003 Orrüreg rosszindulatú daganata III. stádium  
C3004 Orrüreg rosszindulatú daganata IV. stádium  
C3010 Középfül rosszindulatú daganata  
C3011 Középfül rosszindulatú daganata I. stádium  
C3012 Középfül rosszindulatú daganata II. stádium  
C3013 Középfül rosszindulatú daganata III. stádium  
C3014 Középfül rosszindulatú daganata IV. stádium  
C3100 Arcüreg rosszindulatú daganata  
C3101 Arcüreg rosszindulatú daganata I. stádium  
C3102 Arcüreg rosszindulatú daganata II. stádium  
C3103 Arcüreg rosszindulatú daganata III. stádium  
C3104 Arcüreg rosszindulatú daganata IV. stádium  
C3110 Rostacsonti üreg rosszindulatú daganata  
C3111 Rostacsonti üreg rosszindulatú daganata I. stádium  
C3112 Rostacsonti üreg rosszindulatú daganata II. stádium  
C3113 Rostacsonti üreg rosszindulatú daganata III. stádium  
C3114 Rostacsonti üreg rosszindulatú daganata IV. stádium  
C3120 Homloküreg rosszindulatú daganata  
C3121 Homloküreg rosszindulatú daganata I. stádium  
C3122 Homloküreg rosszindulatú daganata II. stádium  
C3123 Homloküreg rosszindulatú daganata III. stádium  
C3124 Homloküreg rosszindulatú daganata IV. stádium  
C3130 Ékcsonyi üreg rosszindulatú daganata  
C3131 Ékcsonyi üreg rosszindulatú daganata I. stádium  
C3132 Ékcsonyi üreg rosszindulatú daganata II. stádium  
C3133 Ékcsonyi üreg rosszindulatú daganata III. stádium  
C3134 Ékcsonyi üreg rosszindulatú daganata IV. stádium  
C3180 A melléküregek átfedő elváltozása, rosszindulatú daganata  
C3181 A melléküregek átfedő elváltozása, rosszind. dag. I. stádium  
C3182 A melléküregek átfedő elváltozása, rosszind. dag. II. stádium  
C3183 A melléküregek átfedő elváltozása, rosszind. dag. III. stádium  
C3184 A melléküregek átfedő elváltozása, rosszind. dag. IV. stádium  
C3190 Melléküreg rosszindulatú daganata, k.m.n.  
C3191 Melléküreg rosszindulatú daganata, k.m.n. I. stádium  
C3192 Melléküreg rosszindulatú daganata, k.m.n. II. stádium  
C3193 Melléküreg rosszindulatú daganata, k.m.n. III. stádium  
C3194 Melléküreg rosszindulatú daganata, k.m.n. IV. stádium  
C3200 Glottis rosszindulatú daganata  
C3201 Glottis rosszindulatú daganata I. stádium  
C3202 Glottis rosszindulatú daganata II. stádium  
C3203 Glottis rosszindulatú daganata III. stádium  
C3204 Glottis rosszindulatú daganata IV. stádium  
C3210 Supraglotticus rész rosszindulatú daganata  
C3211 Supraglotticus rész rosszindulatú daganata I. stádium  
C3212 Supraglotticus rész rosszindulatú daganata II. stádium  
C3213 Supraglotticus rész rosszindulatú daganata III. stádium  
C3214 Supraglotticus rész rosszindulatú daganata IV. stádium  
C3220 Subglotticus rész rosszindulatú daganata  
C3221 Subglotticus rész rosszindulatú daganata I. stádium  
C3222 Subglotticus rész rosszindulatú daganata II. stádium  
C3223 Subglotticus rész rosszindulatú daganata III. stádium  
C3224 Subglotticus rész rosszindulatú daganata IV. stádium

C3230 Gégeporc rosszindulatú daganata  
 C3231 Gégeporc rosszindulatú daganata I. stádium  
 C3232 Gégeporc rosszindulatú daganata II. stádium  
 C3233 Gégeporc rosszindulatú daganata III. stádium  
 C3234 Gégeporc rosszindulatú daganata IV. stádium  
 C3280 A gége átfedő elváltozása, rosszindulatú daganata  
 C3281 A gége átfedő elváltozása, rosszindulatú daganata I. stádium  
 C3282 A gége átfedő elváltozása, rosszindulatú daganata II. stádium  
 C3283 A gége átfedő elváltozása, rosszindulatú daganata III. stádium  
 C3284 A gége átfedő elváltozása, rosszindulatú daganata IV. stádium  
 C3290 Gége rosszindulatú daganata, k.m.n.  
 C3291 Gége rosszindulatú daganata, k.m.n. I. stádium  
 C3292 Gége rosszindulatú daganata, k.m.n. II. stádium  
 C3293 Gége rosszindulatú daganata, k.m.n. III. stádium  
 C3294 Gége rosszindulatú daganata, k.m.n. IV. stádium

**Fázisok leírása:**

**Beavatkozás kód: 74301 Radiokemoterápia, fej-nyak tumorok esetén CETUX/A protokoll szerint (01. fázis)**

**Fázis azonosító: 1 Fázis hossza: 1 [nap]**  
 CETUX Cetuximab **Adagolás:** 400,0 mg/m<sup>2</sup>

Ellátási napok a ciklus kezdetétől:	1
Fázisok:	1
CETUX Cetuximab	*

## 7431\* Radiokemoterápia, fej-nyak tumorok esetén CETUX/B protokoll szerint

**Protokoll időtartama** : 5 [nap]  
**Protokollok közti szünet** : 2 [nap]  
**Fázisok száma** : 1

### Diagnózisok:

C0000 Felső ajak, külső felszín rosszindulatú daganata  
 C0010 Alsó ajak külső felszín rosszindulatú daganata  
 C0020 Ajak, k.m.n. rosszindulatú daganata  
 C0030 Felső ajak, belső felszín rosszindulatú daganata  
 C0040 Alsó ajak, belső felszín rosszindulatú daganata  
 C0050 Ajak, nem meghatározott belső felszín rosszindulatú daganata  
 C0060 Ajakzug rosszindulatú daganata  
 C0080 Az ajak átfedő elváltozása, rosszindulatú daganata  
 C0090 Ajak rosszindulatú daganata, k.m.n.  
 C0101 A nyelvgyök rosszindulatú daganata I. stádium  
 C0102 A nyelvgyök rosszindulatú daganata II. stádium  
 C0103 A nyelvgyök rosszindulatú daganata III. stádium  
 C0104 A nyelvgyök rosszindulatú daganata IV. stádium  
 C01H0 A nyelvgyök rosszindulatú daganata  
 C0200 A nyelv háti felszínének rosszindulatú daganata  
 C0201 A nyelv háti felszínének rosszindulatú daganata I. stádium  
 C0202 A nyelv háti felszínének rosszindulatú daganata II. stádium  
 C0203 A nyelv háti felszínének rosszindulatú daganata III. stádium  
 C0204 A nyelv háti felszínének rosszindulatú daganata IV. stádium  
 C0210 A nyelv szélének rosszindulatú daganata  
 C0211 A nyelv szélének rosszindulatú daganata I. stádium  
 C0212 A nyelv szélének rosszindulatú daganata II. stádium  
 C0213 A nyelv szélének rosszindulatú daganata III. stádium  
 C0214 A nyelv szélének rosszindulatú daganata IV. stádium  
 C0220 A nyelv alsó felszínének rosszindulatú daganata  
 C0221 A nyelv alsó felszínének rosszindulatú daganata I. stádium  
 C0222 A nyelv alsó felszínének rosszindulatú daganata II. stádium  
 C0223 A nyelv alsó felszínének rosszindulatú daganata III. stádium  
 C0224 A nyelv alsó felszínének rosszindulatú daganata IV. stádium  
 C0230 A nyelv első kétharmadának rosszindulatú daganata, k.m.n. része  
 C0231 A nyelv első kétharmadának rosszindulatú dag., k.m.n. része I. stád.  
 C0232 A nyelv első kétharmadának rosszindulatú dag., k.m.n. része II. stád.  
 C0233 A nyelv első kétharmadának rosszindulatú dag., k.m.n. része III. stád.  
 C0234 A nyelv első kétharmadának rosszindulatú dag., k.m.n. része IV. stád.  
 C0240 Nyelvmandula rosszindulatú daganata  
 C0241 Nyelvmandula rosszindulatú daganata I. stádium  
 C0242 Nyelvmandula rosszindulatú daganata II. stádium  
 C0243 Nyelvmandula rosszindulatú daganata III. stádium  
 C0244 Nyelvmandula rosszindulatú daganata IV. stádium  
 C0280 A nyelv átfedő elváltozása, rosszindulatú daganata  
 C0281 A nyelv átfedő elváltozása, rosszindulatú daganata I. stádium  
 C0282 A nyelv átfedő elváltozása, rosszindulatú daganata II. stádium  
 C0283 A nyelv átfedő elváltozása, rosszindulatú daganata III. stádium  
 C0284 A nyelv átfedő elváltozása, rosszindulatú daganata IV. stádium  
 C0290 Nyelv rosszindulatú daganata, k.m.n.  
 C0291 Nyelv rosszindulatú daganata, k.m.n. I. stádium  
 C0292 Nyelv rosszindulatú daganata, k.m.n. II. stádium  
 C0293 Nyelv rosszindulatú daganata, k.m.n. III. stádium  
 C0294 Nyelv rosszindulatú daganata, k.m.n. IV. stádium

C0300 Felső fogíny rosszindulatú daganata  
C0301 Felső fogíny rosszindulatú daganata I. stádium  
C0302 Felső fogíny rosszindulatú daganata II. stádium  
C0303 Felső fogíny rosszindulatú daganata III. stádium  
C0304 Felső fogíny rosszindulatú daganata IV. stádium  
C0310 Alsó fogíny rosszindulatú daganata  
C0311 Alsó fogíny rosszindulatú daganata I. stádium  
C0312 Alsó fogíny rosszindulatú daganata II. stádium  
C0313 Alsó fogíny rosszindulatú daganata III. stádium  
C0314 Alsó fogíny rosszindulatú daganata IV. stádium  
C0390 Fogíny rosszindulatú daganata, k.m.n.  
C0391 Fogíny rosszindulatú daganata, k.m.n. I. stádium  
C0392 Fogíny rosszindulatú daganata, k.m.n. II. stádium  
C0393 Fogíny rosszindulatú daganata, k.m.n. III. stádium  
C0394 Fogíny rosszindulatú daganata, k.m.n. IV. stádium  
C0400 A szájfenék első részének rosszindulatú daganata  
C0401 A szájfenék első részének rosszindulatú daganata I. stádium  
C0402 A szájfenék első részének rosszindulatú daganata II. stádium  
C0403 A szájfenék első részének rosszindulatú daganata III. stádium  
C0404 A szájfenék első részének rosszindulatú daganata IV. stádium  
C0410 A szájfenék oldalsó részének rosszindulatú daganata  
C0411 A szájfenék oldalsó részének rosszindulatú dag. I. stádium  
C0412 A szájfenék oldalsó részének rosszindulatú dag. II. stádium  
C0413 A szájfenék oldalsó részének rosszindulatú dag. III. stádium  
C0414 A szájfenék oldalsó részének rosszindulatú dag. IV. stádium  
C0480 A szájfenék határt átfedő elváltozása, rosszindulatú daganata  
C0481 A szájfenék határt átfedő elváltozása, rossz. dag. I. stádium  
C0482 A szájfenék határt átfedő elváltozása, rossz. dag. II. stádium  
C0483 A szájfenék határt átfedő elváltozása, rossz. dag. III. stádium  
C0484 A szájfenék határt átfedő elváltozása, rossz. dag. IV. stádium  
C0490 Szájfenék rosszindulatú daganata, k.m.n.  
C0491 Szájfenék rosszindulatú daganata, k.m.n. I. stádium  
C0492 Szájfenék rosszindulatú daganata, k.m.n. II. stádium  
C0493 Szájfenék rosszindulatú daganata, k.m.n. III. stádium  
C0494 Szájfenék rosszindulatú daganata, k.m.n. IV. stádium  
C0500 Kemény szájpad rosszindulatú daganata  
C0501 Kemény szájpad rosszindulatú daganata I. stádium  
C0502 Kemény szájpad rosszindulatú daganata II. stádium  
C0503 Kemény szájpad rosszindulatú daganata III. stádium  
C0504 Kemény szájpad rosszindulatú daganata IV. stádium  
C0510 Lágy szájpad rosszindulatú daganata  
C0511 Lágy szájpad rosszindulatú daganata I. stádium  
C0512 Lágy szájpad rosszindulatú daganata II. stádium  
C0513 Lágy szájpad rosszindulatú daganata III. stádium  
C0514 Lágy szájpad rosszindulatú daganata IV. stádium  
C0520 Nyelvsap rosszindulatú daganata  
C0521 Nyelvsap rosszindulatú daganata I. stádium  
C0522 Nyelvsap rosszindulatú daganata II. stádium  
C0523 Nyelvsap rosszindulatú daganata III. stádium  
C0524 Nyelvsap rosszindulatú daganata IV. stádium  
C0580 A szájpad átfedő elváltozása, rosszindulatú daganata  
C0581 A szájpad átfedő elváltozása, rosszindulatú daganata I. stádium  
C0582 A szájpad átfedő elváltozása, rosszindulatú daganata II. stádium  
C0583 A szájpad átfedő elváltozása, rosszindulatú daganata III. stádium  
C0584 A szájpad átfedő elváltozása, rosszindulatú daganata IV. stádium  
C0590 Szájpad rosszindulatú daganata, k.m.n.  
C0591 Szájpad rosszindulatú daganata, k.m.n. I. stádium  
C0592 Szájpad rosszindulatú daganata, k.m.n. II. stádium  
C0593 Szájpad rosszindulatú daganata, k.m.n. III. stádium  
C0594 Szájpad rosszindulatú daganata, k.m.n. IV. stádium

C0600 Pofanyálkahártya rosszindulatú daganata  
C0601 Pofanyálkahártya rosszindulatú daganata I. stádium  
C0602 Pofanyálkahártya rosszindulatú daganata II. stádium  
C0603 Pofanyálkahártya rosszindulatú daganata III. stádium  
C0604 Pofanyálkahártya rosszindulatú daganata IV. stádium  
C0610 Szájtornác rosszindulatú daganata  
C0611 Szájtornác rosszindulatú daganata I. stádium  
C0612 Szájtornác rosszindulatú daganata II. stádium  
C0613 Szájtornác rosszindulatú daganata III. stádium  
C0614 Szájtornác rosszindulatú daganata IV. stádium  
C0620 Órlőfogak mögötti terület rosszindulatú daganata  
C0621 Órlőfogak mögötti terület rosszindulatú daganata I. stádium  
C0622 Órlőfogak mögötti terület rosszindulatú daganata II. stádium  
C0623 Órlőfogak mögötti terület rosszindulatú daganata III. stádium  
C0624 Órlőfogak mögötti terület rosszindulatú daganata IV. stádium  
C0680 A szájüreg egyéb és k.m.n. részének átfedő rosszindulatú daganata  
C0681 A szájüreg egyéb és k.m.n. részének átfedő rossz. dag. I. stádium  
C0682 A szájüreg egyéb és k.m.n. részének átfedő rossz. dag. II. stádium  
C0683 A szájüreg egyéb és k.m.n. részének átfedő rossz. dag. III. stádium  
C0684 A szájüreg egyéb és k.m.n. részének átfedő rossz. dag. IV. stádium  
C0690 Száj rosszindulatú daganata, k.m.n.  
C0691 Száj rosszindulatú daganata, k.m.n. I. stádium  
C0692 Száj rosszindulatú daganata, k.m.n. II. stádium  
C0693 Száj rosszindulatú daganata, k.m.n. III. stádium  
C0694 Száj rosszindulatú daganata, k.m.n. IV. stádium  
C0701 A parotis rosszindulatú daganata I. stádium  
C0702 A parotis rosszindulatú daganata II. stádium  
C0703 A parotis rosszindulatú daganata III. stádium  
C0704 A parotis rosszindulatú daganata IV. stádium  
C07H0 A parotis rosszindulatú daganata  
C0800 Submandibularis nyálmirigy rosszindulatú daganata  
C0801 Submandibularis nyálmirigy rosszindulatú daganata I. stádium  
C0802 Submandibularis nyálmirigy rosszindulatú daganata II. stádium  
C0803 Submandibularis nyálmirigy rosszindulatú daganata III. stádium  
C0804 Submandibularis nyálmirigy rosszindulatú daganata IV. stádium  
C0810 Nyelv alatti nyálmirigy rosszindulatú daganata  
C0811 Nyelv alatti nyálmirigy rosszindulatú daganata I. stádium  
C0812 Nyelv alatti nyálmirigy rosszindulatú daganata II. stádium  
C0813 Nyelv alatti nyálmirigy rosszindulatú daganata III. stádium  
C0814 Nyelv alatti nyálmirigy rosszindulatú daganata IV. stádium  
C0880 A nagyobb nyálmirigyek átfedő elváltozása, rosszindulatú daganata  
C0881 A nagyobb nyálmirigyek átfedő elváltozása, rossz. dag. I. stádium  
C0882 A nagyobb nyálmirigyek átfedő elváltozása, rossz. dag. II. stádium  
C0883 A nagyobb nyálmirigyek átfedő elváltozása, rossz. dag. III. stádium  
C0884 A nagyobb nyálmirigyek átfedő elváltozása, rossz. dag. IV. stádium  
C0890 Nagy nyálmirigy rosszindulatú daganata, k.m.n.  
C0891 Nagy nyálmirigy rosszindulatú daganata, k.m.n. I. stádium  
C0892 Nagy nyálmirigy rosszindulatú daganata, k.m.n. II. stádium  
C0893 Nagy nyálmirigy rosszindulatú daganata, k.m.n. III. stádium  
C0894 Nagy nyálmirigy rosszindulatú daganata, k.m.n. IV. stádium  
C0900 Mandula árok rosszindulatú daganata  
C0901 Mandula árok rosszindulatú daganata I. stádium  
C0902 Mandula árok rosszindulatú daganata II. stádium  
C0903 Mandula árok rosszindulatú daganata III. stádium  
C0904 Mandula árok rosszindulatú daganata IV. stádium  
C0910 Mandulaív (mellső ill. hátsó) rosszindulatú daganata  
C0911 Mandulaív (mellső ill. hátsó) rosszindulatú daganata I. stádium  
C0912 Mandulaív (mellső ill. hátsó) rosszindulatú daganata II. stádium  
C0913 Mandulaív (mellső ill. hátsó) rosszindulatú daganata III. stádium  
C0914 Mandulaív (mellső ill. hátsó) rosszindulatú daganata IV. stádium

C0980 A mandula átfedő elváltozása, rosszindulatú daganata  
C0981 A mandula átfedő elváltozása, rosszindulatú daganata I. stádium  
C0982 A mandula átfedő elváltozása, rosszindulatú daganata II. stádium  
C0983 A mandula átfedő elváltozása, rosszindulatú daganata III. stádium  
C0984 A mandula átfedő elváltozása, rosszindulatú daganata IV. stádium  
C0990 Mandula rosszindulatú daganata, k.m.n.  
C0991 Mandula rosszindulatú daganata, k.m.n. I. stádium  
C0992 Mandula rosszindulatú daganata, k.m.n. II. stádium  
C0993 Mandula rosszindulatú daganata, k.m.n. III. stádium  
C0994 Mandula rosszindulatú daganata, k.m.n. IV. stádium  
C1000 Vallecula rosszindulatú daganata  
C1001 Vallecula rosszindulatú daganata I. stádium  
C1002 Vallecula rosszindulatú daganata II. stádium  
C1003 Vallecula rosszindulatú daganata III. stádium  
C1004 Vallecula rosszindulatú daganata IV. stádium  
C1010 A gégefedő mellső felszínének rosszindulatú daganata  
C1011 A gégefedő mellső felszínének rosszindulatú daganata I. stádium  
C1012 A gégefedő mellső felszínének rosszindulatú daganata II. stádium  
C1013 A gégefedő mellső felszínének rosszindulatú daganata III. stádium  
C1014 A gégefedő mellső felszínének rosszindulatú daganata IV. stádium  
C1020 A szájgarat oldalsó falának rosszindulatú daganata  
C1021 A szájgarat oldalsó falának rosszindulatú daganata I. stádium  
C1022 A szájgarat oldalsó falának rosszindulatú daganata II. stádium  
C1023 A szájgarat oldalsó falának rosszindulatú daganata III. stádium  
C1024 A szájgarat oldalsó falának rosszindulatú daganata IV. stádium  
C1030 A szájgarat hátsó falának rosszindulatú daganata  
C1031 A szájgarat hátsó falának rosszindulatú daganata I. stádium  
C1032 A szájgarat hátsó falának rosszindulatú daganata II. stádium  
C1033 A szájgarat hátsó falának rosszindulatú daganata III. stádium  
C1034 A szájgarat hátsó falának rosszindulatú daganata IV. stádium  
C1040 Kopolyúív (branchiogen) hasadék rosszindulatú daganata  
C1041 Kopolyúív (branchiogen) hasadék rosszindulatú daganata I. stádium  
C1042 Kopolyúív (branchiogen) hasadék rosszindulatú daganata II. stádium  
C1043 Kopolyúív (branchiogen) hasadék rosszindulatú daganata III. stádium  
C1044 Kopolyúív (branchiogen) hasadék rosszindulatú daganata IV. stádium  
C1080 A szájgarat átfedő elváltozása, rosszindulatú daganata  
C1081 A szájgarat átfedő elváltozása, rosszindulatú daganata I. stádium  
C1082 A szájgarat átfedő elváltozása, rosszindulatú daganata II. stádium  
C1083 A szájgarat átfedő elváltozása, rosszindulatú daganata III. stádium  
C1084 A szájgarat átfedő elváltozása, rosszindulatú daganata IV. stádium  
C1090 Szájgarat rosszindulatú daganata, k.m.n.  
C1091 Szájgarat rosszindulatú daganata, k.m.n. I. stádium  
C1092 Szájgarat rosszindulatú daganata, k.m.n. II. stádium  
C1093 Szájgarat rosszindulatú daganata, k.m.n. III. stádium  
C1094 Szájgarat rosszindulatú daganata, k.m.n. IV. stádium  
C1100 Az orrgarat felső falának rosszindulatú daganata  
C1101 Az orrgarat felső falának rosszindulatú daganata I. stádium  
C1102 Az orrgarat felső falának rosszindulatú daganata II. stádium  
C1103 Az orrgarat felső falának rosszindulatú daganata III. stádium  
C1104 Az orrgarat felső falának rosszindulatú daganata IV. stádium  
C1110 Az orrgarat hátsó falának rosszindulatú daganata  
C1111 Az orrgarat hátsó falának rosszindulatú daganata I. stádium  
C1112 Az orrgarat hátsó falának rosszindulatú daganata II. stádium  
C1113 Az orrgarat hátsó falának rosszindulatú daganata III. stádium  
C1114 Az orrgarat hátsó falának rosszindulatú daganata IV. stádium  
C1120 Az orrgarat oldalfalának rosszindulatú daganata  
C1121 Az orrgarat oldalfalának rosszindulatú daganata I. stádium  
C1122 Az orrgarat oldalfalának rosszindulatú daganata II. stádium  
C1123 Az orrgarat oldalfalának rosszindulatú daganata III. stádium  
C1124 Az orrgarat oldalfalának rosszindulatú daganata IV. stádium

- C1130 Az orrgarat mellső falának rosszindulatú daganata  
C1131 Az orrgarat mellső falának rosszindulatú daganata I. stádium  
C1132 Az orrgarat mellső falának rosszindulatú daganata II. stádium  
C1133 Az orrgarat mellső falának rosszindulatú daganata III. stádium  
C1134 Az orrgarat mellső falának rosszindulatú daganata IV. stádium  
C1180 Az orrgarat átfedő elváltozása, rosszindulatú daganata  
C1181 Az orrgarat átfedő elváltozása, rosszindulatú daganata I. stádium  
C1182 Az orrgarat átfedő elváltozása, rosszindulatú daganata II. stádium  
C1183 Az orrgarat átfedő elváltozása, rosszindulatú daganata III. stádium  
C1184 Az orrgarat átfedő elváltozása, rosszindulatú daganata IV. stádium  
C1190 Orrgarat rosszindulatú daganata, k.m.n.  
C1191 Orrgarat rosszindulatú daganata, k.m.n. I. stádium  
C1192 Orrgarat rosszindulatú daganata, k.m.n. II. stádium  
C1193 Orrgarat rosszindulatú daganata, k.m.n. III. stádium  
C1194 Orrgarat rosszindulatú daganata, k.m.n. IV. stádium  
C1201 A sinus pyriformis rosszindulatú daganata I. stádium  
C1202 A sinus pyriformis rosszindulatú daganata II. stádium  
C1203 A sinus pyriformis rosszindulatú daganata III. stádium  
C1204 A sinus pyriformis rosszindulatú daganata IV. stádium  
C12H0 A sinus pyriformis rosszindulatú daganata  
C1300 Gyűrűporc mögötti terület rosszindulatú daganata  
C1301 Gyűrűporc mögötti terület rosszindulatú daganata I. stádium  
C1302 Gyűrűporc mögötti terület rosszindulatú daganata II. stádium  
C1303 Gyűrűporc mögötti terület rosszindulatú daganata III. stádium  
C1304 Gyűrűporc mögötti terület rosszindulatú daganata IV. stádium  
C1310 Aryepiglotticus redő hypopharynx felőli oldalának rosszind. daganata  
C1311 Aryepiglotticus redő hypopharynx felőli old. rosszind. dag. I. stád.  
C1312 Aryepiglotticus redő hypopharynx felőli old. rosszind. dag. II. stád.  
C1313 Aryepiglotticus redő hypopharynx felőli old. rosszind. dag. III. stád.  
C1314 Aryepiglotticus redő hypopharynx felőli old. rosszind. dag. IV. stád.  
C1320 A hypopharynx hátsó falának rosszindulatú daganata  
C1321 A hypopharynx hátsó falának rosszindulatú daganata I. stádium  
C1322 A hypopharynx hátsó falának rosszindulatú daganata II. stádium  
C1323 A hypopharynx hátsó falának rosszindulatú daganata III. stádium  
C1324 A hypopharynx hátsó falának rosszindulatú daganata IV. stádium  
C1380 A hypopharynx átfedő elváltozása, rosszindulatú daganata  
C1381 A hypopharynx átfedő elváltozása, rosszindulatú dag. I. stádium  
C1382 A hypopharynx átfedő elváltozása, rosszindulatú dag. II. stádium  
C1383 A hypopharynx átfedő elváltozása, rosszindulatú dag. III. stádium  
C1384 A hypopharynx átfedő elváltozása, rosszindulatú dag. IV. stádium  
C1390 Hypopharynx rosszindulatú daganata, k.m.n.  
C1391 Hypopharynx rosszindulatú daganata, k.m.n. I. stádium  
C1392 Hypopharynx rosszindulatú daganata, k.m.n. II. stádium  
C1393 Hypopharynx rosszindulatú daganata, k.m.n. III. stádium  
C1394 Hypopharynx rosszindulatú daganata, k.m.n. IV. stádium  
C1400 Garat rosszindulatú daganata, k.m.n.  
C1401 Garat rosszindulatú daganata, k.m.n. I. stádium  
C1402 Garat rosszindulatú daganata, k.m.n. II. stádium  
C1403 Garat rosszindulatú daganata, k.m.n. III. stádium  
C1404 Garat rosszindulatú daganata, k.m.n. IV. stádium  
C1410 Laryngopharynx rosszindulatú daganata  
C1411 Laryngopharynx rosszindulatú daganata I. stádium  
C1412 Laryngopharynx rosszindulatú daganata II. stádium  
C1413 Laryngopharynx rosszindulatú daganata III. stádium  
C1414 Laryngopharynx rosszindulatú daganata IV. stádium  
C1420 Waldeyer-gyűrű rosszindulatú daganata  
C1421 Waldeyer-gyűrű rosszindulatú daganata I. stádium  
C1422 Waldeyer-gyűrű rosszindulatú daganata II. stádium  
C1423 Waldeyer-gyűrű rosszindulatú daganata III. stádium  
C1424 Waldeyer-gyűrű rosszindulatú daganata IV. stádium



- C1480 Az ajak, a szájüreg és a garat átfedő elváltozása, rosszind. daganata  
C1481 Az ajak, a szájüreg és a garat átfedő elvált., rossz. dag. I.st.  
C1482 Az ajak, a szájüreg és a garat átfedő elvált., rossz. dag. II.st.  
C1483 Az ajak, a szájüreg és a garat átfedő elvált., rossz. dag. III.st.  
C1484 Az ajak, a szájüreg és a garat átfedő elvált., rossz. dag. IV.st.  
C3000 Orrüreg rosszindulatú daganata  
C3001 Orrüreg rosszindulatú daganata I. stádium  
C3002 Orrüreg rosszindulatú daganata II. stádium  
C3003 Orrüreg rosszindulatú daganata III. stádium  
C3004 Orrüreg rosszindulatú daganata IV. stádium  
C3010 Középfül rosszindulatú daganata  
C3011 Középfül rosszindulatú daganata I. stádium  
C3012 Középfül rosszindulatú daganata II. stádium  
C3013 Középfül rosszindulatú daganata III. stádium  
C3014 Középfül rosszindulatú daganata IV. stádium  
C3100 Arcüreg rosszindulatú daganata  
C3101 Arcüreg rosszindulatú daganata I. stádium  
C3102 Arcüreg rosszindulatú daganata II. stádium  
C3103 Arcüreg rosszindulatú daganata III. stádium  
C3104 Arcüreg rosszindulatú daganata IV. stádium  
C3110 Rostacsonti üreg rosszindulatú daganata  
C3111 Rostacsonti üreg rosszindulatú daganata I. stádium  
C3112 Rostacsonti üreg rosszindulatú daganata II. stádium  
C3113 Rostacsonti üreg rosszindulatú daganata III. stádium  
C3114 Rostacsonti üreg rosszindulatú daganata IV. stádium  
C3120 Homloküreg rosszindulatú daganata  
C3121 Homloküreg rosszindulatú daganata I. stádium  
C3122 Homloküreg rosszindulatú daganata II. stádium  
C3123 Homloküreg rosszindulatú daganata III. stádium  
C3124 Homloküreg rosszindulatú daganata IV. stádium  
C3130 Ékcsonyi üreg rosszindulatú daganata  
C3131 Ékcsonyi üreg rosszindulatú daganata I. stádium  
C3132 Ékcsonyi üreg rosszindulatú daganata II. stádium  
C3133 Ékcsonyi üreg rosszindulatú daganata III. stádium  
C3134 Ékcsonyi üreg rosszindulatú daganata IV. stádium  
C3180 A melléküreg átfedő elváltozása, rosszindulatú daganata  
C3181 A melléküreg átfedő elváltozása, rosszind. dag. I. stádium  
C3182 A melléküreg átfedő elváltozása, rosszind. dag. II. stádium  
C3183 A melléküreg átfedő elváltozása, rosszind. dag. III. stádium  
C3184 A melléküreg átfedő elváltozása, rosszind. dag. IV. stádium  
C3190 Melléküreg rosszindulatú daganata, k.m.n.  
C3191 Melléküreg rosszindulatú daganata, k.m.n. I. stádium  
C3192 Melléküreg rosszindulatú daganata, k.m.n. II. stádium  
C3193 Melléküreg rosszindulatú daganata, k.m.n. III. stádium  
C3194 Melléküreg rosszindulatú daganata, k.m.n. IV. stádium  
C3200 Glottis rosszindulatú daganata  
C3201 Glottis rosszindulatú daganata I. stádium  
C3202 Glottis rosszindulatú daganata II. stádium  
C3203 Glottis rosszindulatú daganata III. stádium  
C3204 Glottis rosszindulatú daganata IV. stádium  
C3210 Supraglotticus rész rosszindulatú daganata  
C3211 Supraglotticus rész rosszindulatú daganata I. stádium  
C3212 Supraglotticus rész rosszindulatú daganata II. stádium  
C3213 Supraglotticus rész rosszindulatú daganata III. stádium  
C3214 Supraglotticus rész rosszindulatú daganata IV. stádium  
C3220 Subglotticus rész rosszindulatú daganata  
C3221 Subglotticus rész rosszindulatú daganata I. stádium  
C3222 Subglotticus rész rosszindulatú daganata II. stádium  
C3223 Subglotticus rész rosszindulatú daganata III. stádium  
C3224 Subglotticus rész rosszindulatú daganata IV. stádium

C3230 Gégeporc rosszindulatú daganata  
 C3231 Gégeporc rosszindulatú daganata I. stádium  
 C3232 Gégeporc rosszindulatú daganata II. stádium  
 C3233 Gégeporc rosszindulatú daganata III. stádium  
 C3234 Gégeporc rosszindulatú daganata IV. stádium  
 C3280 A gége átfedő elváltozása, rosszindulatú daganata  
 C3281 A gége átfedő elváltozása, rosszindulatú daganata I. stádium  
 C3282 A gége átfedő elváltozása, rosszindulatú daganata II. stádium  
 C3283 A gége átfedő elváltozása, rosszindulatú daganata III. stádium  
 C3284 A gége átfedő elváltozása, rosszindulatú daganata IV. stádium  
 C3290 Gége rosszindulatú daganata, k.m.n.  
 C3291 Gége rosszindulatú daganata, k.m.n. I. stádium  
 C3292 Gége rosszindulatú daganata, k.m.n. II. stádium  
 C3293 Gége rosszindulatú daganata, k.m.n. III. stádium  
 C3294 Gége rosszindulatú daganata, k.m.n. IV. stádium

**Fázisok leírása:**

**Beavatkozás kód: 74311 Radiokemoterápia, fej-nyak tumorok esetén CETUX/B protokoll szerint (01. fázis)**

**Fázis azonosító: 1 Fázis hossza: 5 [nap]**  
 CETUX Cetuximab **Adagolás:** 250,0 mg/m<sup>2</sup>  
 RAD Sugárterápia **Adagolás:** 2,0 Gy/kezelés

Ellátási napok a ciklus kezdetétől:		1	2	3	4	5
Fázisok:		1	1	1	1	1
CETUX	Cetuximab	*				
RAD	Sugárterápia	*	*	*	*	*

## 7432\* Radiokemoterápia, fej-nyak tumorok esetén CETUX/C protokoll szerint

**Protokoll időtartama** : 5 [nap]  
**Protokollok közti szünet** : 2 [nap]  
**Fázisok száma** : 1

### Diagnózisok:

C0000 Felső ajak, külső felszín rosszindulatú daganata  
 C0010 Alsó ajak külső felszín rosszindulatú daganata  
 C0020 Ajak, k.m.n. rosszindulatú daganata  
 C0030 Felső ajak, belső felszín rosszindulatú daganata  
 C0040 Alsó ajak, belső felszín rosszindulatú daganata  
 C0050 Ajak, nem meghatározott belső felszín rosszindulatú daganata  
 C0060 Ajakzug rosszindulatú daganata  
 C0080 Az ajak átfedő elváltozása, rosszindulatú daganata  
 C0090 Ajak rosszindulatú daganata, k.m.n.  
 C0101 A nyelvgyök rosszindulatú daganata I. stádium  
 C0102 A nyelvgyök rosszindulatú daganata II. stádium  
 C0103 A nyelvgyök rosszindulatú daganata III. stádium  
 C0104 A nyelvgyök rosszindulatú daganata IV. stádium  
 C01H0 A nyelvgyök rosszindulatú daganata  
 C0200 A nyelv háti felszínének rosszindulatú daganata  
 C0201 A nyelv háti felszínének rosszindulatú daganata I. stádium  
 C0202 A nyelv háti felszínének rosszindulatú daganata II. stádium  
 C0203 A nyelv háti felszínének rosszindulatú daganata III. stádium  
 C0204 A nyelv háti felszínének rosszindulatú daganata IV. stádium  
 C0210 A nyelv szélének rosszindulatú daganata  
 C0211 A nyelv szélének rosszindulatú daganata I. stádium  
 C0212 A nyelv szélének rosszindulatú daganata II. stádium  
 C0213 A nyelv szélének rosszindulatú daganata III. stádium  
 C0214 A nyelv szélének rosszindulatú daganata IV. stádium  
 C0220 A nyelv alsó felszínének rosszindulatú daganata  
 C0221 A nyelv alsó felszínének rosszindulatú daganata I. stádium  
 C0222 A nyelv alsó felszínének rosszindulatú daganata II. stádium  
 C0223 A nyelv alsó felszínének rosszindulatú daganata III. stádium  
 C0224 A nyelv alsó felszínének rosszindulatú daganata IV. stádium  
 C0230 A nyelv első kétharmadának rosszindulatú daganata, k.m.n. része  
 C0231 A nyelv első kétharmadának rosszindulatú dag., k.m.n. része I. stád.  
 C0232 A nyelv első kétharmadának rosszindulatú dag., k.m.n. része II. stád.  
 C0233 A nyelv első kétharmadának rosszindulatú dag., k.m.n. része III. stád.  
 C0234 A nyelv első kétharmadának rosszindulatú dag., k.m.n. része IV. stád.  
 C0240 Nyelvmandula rosszindulatú daganata  
 C0241 Nyelvmandula rosszindulatú daganata I. stádium  
 C0242 Nyelvmandula rosszindulatú daganata II. stádium  
 C0243 Nyelvmandula rosszindulatú daganata III. stádium  
 C0244 Nyelvmandula rosszindulatú daganata IV. stádium  
 C0280 A nyelv átfedő elváltozása, rosszindulatú daganata  
 C0281 A nyelv átfedő elváltozása, rosszindulatú daganata I. stádium  
 C0282 A nyelv átfedő elváltozása, rosszindulatú daganata II. stádium  
 C0283 A nyelv átfedő elváltozása, rosszindulatú daganata III. stádium  
 C0284 A nyelv átfedő elváltozása, rosszindulatú daganata IV. stádium  
 C0290 Nyelv rosszindulatú daganata, k.m.n.  
 C0291 Nyelv rosszindulatú daganata, k.m.n. I. stádium  
 C0292 Nyelv rosszindulatú daganata, k.m.n. II. stádium  
 C0293 Nyelv rosszindulatú daganata, k.m.n. III. stádium  
 C0294 Nyelv rosszindulatú daganata, k.m.n. IV. stádium

C0300 Felső fogíny rosszindulatú daganata  
C0301 Felső fogíny rosszindulatú daganata I. stádium  
C0302 Felső fogíny rosszindulatú daganata II. stádium  
C0303 Felső fogíny rosszindulatú daganata III. stádium  
C0304 Felső fogíny rosszindulatú daganata IV. stádium  
C0310 Alsó fogíny rosszindulatú daganata  
C0311 Alsó fogíny rosszindulatú daganata I. stádium  
C0312 Alsó fogíny rosszindulatú daganata II. stádium  
C0313 Alsó fogíny rosszindulatú daganata III. stádium  
C0314 Alsó fogíny rosszindulatú daganata IV. stádium  
C0390 Fogíny rosszindulatú daganata, k.m.n.  
C0391 Fogíny rosszindulatú daganata, k.m.n. I. stádium  
C0392 Fogíny rosszindulatú daganata, k.m.n. II. stádium  
C0393 Fogíny rosszindulatú daganata, k.m.n. III. stádium  
C0394 Fogíny rosszindulatú daganata, k.m.n. IV. stádium  
C0400 A szájfenék első részének rosszindulatú daganata  
C0401 A szájfenék első részének rosszindulatú daganata I. stádium  
C0402 A szájfenék első részének rosszindulatú daganata II. stádium  
C0403 A szájfenék első részének rosszindulatú daganata III. stádium  
C0404 A szájfenék első részének rosszindulatú daganata IV. stádium  
C0410 A szájfenék oldalsó részének rosszindulatú daganata  
C0411 A szájfenék oldalsó részének rosszindulatú dag. I. stádium  
C0412 A szájfenék oldalsó részének rosszindulatú dag. II. stádium  
C0413 A szájfenék oldalsó részének rosszindulatú dag. III. stádium  
C0414 A szájfenék oldalsó részének rosszindulatú dag. IV. stádium  
C0480 A szájfenék határt átfedő elváltozása, rosszindulatú daganata  
C0481 A szájfenék határt átfedő elváltozása, rossz. dag. I. stádium  
C0482 A szájfenék határt átfedő elváltozása, rossz. dag. II. stádium  
C0483 A szájfenék határt átfedő elváltozása, rossz. dag. III. stádium  
C0484 A szájfenék határt átfedő elváltozása, rossz. dag. IV. stádium  
C0490 Szájfenék rosszindulatú daganata, k.m.n.  
C0491 Szájfenék rosszindulatú daganata, k.m.n. I. stádium  
C0492 Szájfenék rosszindulatú daganata, k.m.n. II. stádium  
C0493 Szájfenék rosszindulatú daganata, k.m.n. III. stádium  
C0494 Szájfenék rosszindulatú daganata, k.m.n. IV. stádium  
C0500 Kemény szájpad rosszindulatú daganata  
C0501 Kemény szájpad rosszindulatú daganata I. stádium  
C0502 Kemény szájpad rosszindulatú daganata II. stádium  
C0503 Kemény szájpad rosszindulatú daganata III. stádium  
C0504 Kemény szájpad rosszindulatú daganata IV. stádium  
C0510 Lágy szájpad rosszindulatú daganata  
C0511 Lágy szájpad rosszindulatú daganata I. stádium  
C0512 Lágy szájpad rosszindulatú daganata II. stádium  
C0513 Lágy szájpad rosszindulatú daganata III. stádium  
C0514 Lágy szájpad rosszindulatú daganata IV. stádium  
C0520 Nyelvsap rosszindulatú daganata  
C0521 Nyelvsap rosszindulatú daganata I. stádium  
C0522 Nyelvsap rosszindulatú daganata II. stádium  
C0523 Nyelvsap rosszindulatú daganata III. stádium  
C0524 Nyelvsap rosszindulatú daganata IV. stádium  
C0580 A szájpad átfedő elváltozása, rosszindulatú daganata  
C0581 A szájpad átfedő elváltozása, rosszindulatú daganata I. stádium  
C0582 A szájpad átfedő elváltozása, rosszindulatú daganata II. stádium  
C0583 A szájpad átfedő elváltozása, rosszindulatú daganata III. stádium  
C0584 A szájpad átfedő elváltozása, rosszindulatú daganata IV. stádium  
C0590 Szájpad rosszindulatú daganata, k.m.n.  
C0591 Szájpad rosszindulatú daganata, k.m.n. I. stádium  
C0592 Szájpad rosszindulatú daganata, k.m.n. II. stádium  
C0593 Szájpad rosszindulatú daganata, k.m.n. III. stádium  
C0594 Szájpad rosszindulatú daganata, k.m.n. IV. stádium

C0600 Pofanyálkahártya rosszindulatú daganata  
C0601 Pofanyálkahártya rosszindulatú daganata I. stádium  
C0602 Pofanyálkahártya rosszindulatú daganata II. stádium  
C0603 Pofanyálkahártya rosszindulatú daganata III. stádium  
C0604 Pofanyálkahártya rosszindulatú daganata IV. stádium  
C0610 Szájtornác rosszindulatú daganata  
C0611 Szájtornác rosszindulatú daganata I. stádium  
C0612 Szájtornác rosszindulatú daganata II. stádium  
C0613 Szájtornác rosszindulatú daganata III. stádium  
C0614 Szájtornác rosszindulatú daganata IV. stádium  
C0620 Órlőfogak mögötti terület rosszindulatú daganata  
C0621 Órlőfogak mögötti terület rosszindulatú daganata I. stádium  
C0622 Órlőfogak mögötti terület rosszindulatú daganata II. stádium  
C0623 Órlőfogak mögötti terület rosszindulatú daganata III. stádium  
C0624 Órlőfogak mögötti terület rosszindulatú daganata IV. stádium  
C0680 A szájüreg egyéb és k.m.n. részének átfedő rosszindulatú daganata  
C0681 A szájüreg egyéb és k.m.n. részének átfedő rossz. dag. I. stádium  
C0682 A szájüreg egyéb és k.m.n. részének átfedő rossz. dag. II. stádium  
C0683 A szájüreg egyéb és k.m.n. részének átfedő rossz. dag. III. stádium  
C0684 A szájüreg egyéb és k.m.n. részének átfedő rossz. dag. IV. stádium  
C0690 Száj rosszindulatú daganata, k.m.n.  
C0691 Száj rosszindulatú daganata, k.m.n. I. stádium  
C0692 Száj rosszindulatú daganata, k.m.n. II. stádium  
C0693 Száj rosszindulatú daganata, k.m.n. III. stádium  
C0694 Száj rosszindulatú daganata, k.m.n. IV. stádium  
C0701 A parotis rosszindulatú daganata I. stádium  
C0702 A parotis rosszindulatú daganata II. stádium  
C0703 A parotis rosszindulatú daganata III. stádium  
C0704 A parotis rosszindulatú daganata IV. stádium  
C07H0 A parotis rosszindulatú daganata  
C0800 Submandibularis nyálmirigy rosszindulatú daganata  
C0801 Submandibularis nyálmirigy rosszindulatú daganata I. stádium  
C0802 Submandibularis nyálmirigy rosszindulatú daganata II. stádium  
C0803 Submandibularis nyálmirigy rosszindulatú daganata III. stádium  
C0804 Submandibularis nyálmirigy rosszindulatú daganata IV. stádium  
C0810 Nyelv alatti nyálmirigy rosszindulatú daganata  
C0811 Nyelv alatti nyálmirigy rosszindulatú daganata I. stádium  
C0812 Nyelv alatti nyálmirigy rosszindulatú daganata II. stádium  
C0813 Nyelv alatti nyálmirigy rosszindulatú daganata III. stádium  
C0814 Nyelv alatti nyálmirigy rosszindulatú daganata IV. stádium  
C0880 A nagyobb nyálmirigyek átfedő elváltozása, rosszindulatú daganata  
C0881 A nagyobb nyálmirigyek átfedő elváltozása, rossz. dag. I. stádium  
C0882 A nagyobb nyálmirigyek átfedő elváltozása, rossz. dag. II. stádium  
C0883 A nagyobb nyálmirigyek átfedő elváltozása, rossz. dag. III. stádium  
C0884 A nagyobb nyálmirigyek átfedő elváltozása, rossz. dag. IV. stádium  
C0890 Nagy nyálmirigy rosszindulatú daganata, k.m.n.  
C0891 Nagy nyálmirigy rosszindulatú daganata, k.m.n. I. stádium  
C0892 Nagy nyálmirigy rosszindulatú daganata, k.m.n. II. stádium  
C0893 Nagy nyálmirigy rosszindulatú daganata, k.m.n. III. stádium  
C0894 Nagy nyálmirigy rosszindulatú daganata, k.m.n. IV. stádium  
C0900 Mandula árok rosszindulatú daganata  
C0901 Mandula árok rosszindulatú daganata I. stádium  
C0902 Mandula árok rosszindulatú daganata II. stádium  
C0903 Mandula árok rosszindulatú daganata III. stádium  
C0904 Mandula árok rosszindulatú daganata IV. stádium  
C0910 Mandulaív (mellső ill. hátsó) rosszindulatú daganata  
C0911 Mandulaív (mellső ill. hátsó) rosszindulatú daganata I. stádium  
C0912 Mandulaív (mellső ill. hátsó) rosszindulatú daganata II. stádium  
C0913 Mandulaív (mellső ill. hátsó) rosszindulatú daganata III. stádium  
C0914 Mandulaív (mellső ill. hátsó) rosszindulatú daganata IV. stádium

- C0980 A mandula átfedő elváltozása, rosszindulatú daganata  
C0981 A mandula átfedő elváltozása, rosszindulatú daganata I. stádium  
C0982 A mandula átfedő elváltozása, rosszindulatú daganata II. stádium  
C0983 A mandula átfedő elváltozása, rosszindulatú daganata III. stádium  
C0984 A mandula átfedő elváltozása, rosszindulatú daganata IV. stádium  
C0990 Mandula rosszindulatú daganata, k.m.n.  
C0991 Mandula rosszindulatú daganata, k.m.n. I. stádium  
C0992 Mandula rosszindulatú daganata, k.m.n. II. stádium  
C0993 Mandula rosszindulatú daganata, k.m.n. III. stádium  
C0994 Mandula rosszindulatú daganata, k.m.n. IV. stádium  
C1000 Vallecula rosszindulatú daganata  
C1001 Vallecula rosszindulatú daganata I. stádium  
C1002 Vallecula rosszindulatú daganata II. stádium  
C1003 Vallecula rosszindulatú daganata III. stádium  
C1004 Vallecula rosszindulatú daganata IV. stádium  
C1010 A gégefedő mellső felszínének rosszindulatú daganata  
C1011 A gégefedő mellső felszínének rosszindulatú daganata I. stádium  
C1012 A gégefedő mellső felszínének rosszindulatú daganata II. stádium  
C1013 A gégefedő mellső felszínének rosszindulatú daganata III. stádium  
C1014 A gégefedő mellső felszínének rosszindulatú daganata IV. stádium  
C1020 A szájgarat oldalsó falának rosszindulatú daganata  
C1021 A szájgarat oldalsó falának rosszindulatú daganata I. stádium  
C1022 A szájgarat oldalsó falának rosszindulatú daganata II. stádium  
C1023 A szájgarat oldalsó falának rosszindulatú daganata III. stádium  
C1024 A szájgarat oldalsó falának rosszindulatú daganata IV. stádium  
C1030 A szájgarat hátsó falának rosszindulatú daganata  
C1031 A szájgarat hátsó falának rosszindulatú daganata I. stádium  
C1032 A szájgarat hátsó falának rosszindulatú daganata II. stádium  
C1033 A szájgarat hátsó falának rosszindulatú daganata III. stádium  
C1034 A szájgarat hátsó falának rosszindulatú daganata IV. stádium  
C1040 Kopolytűív (branchiogen) hasadék rosszindulatú daganata  
C1041 Kopolytűív (branchiogen) hasadék rosszindulatú daganata I. stádium  
C1042 Kopolytűív (branchiogen) hasadék rosszindulatú daganata II. stádium  
C1043 Kopolytűív (branchiogen) hasadék rosszindulatú daganata III. stádium  
C1044 Kopolytűív (branchiogen) hasadék rosszindulatú daganata IV. stádium  
C1080 A szájgarat átfedő elváltozása, rosszindulatú daganata  
C1081 A szájgarat átfedő elváltozása, rosszindulatú daganata I. stádium  
C1082 A szájgarat átfedő elváltozása, rosszindulatú daganata II. stádium  
C1083 A szájgarat átfedő elváltozása, rosszindulatú daganata III. stádium  
C1084 A szájgarat átfedő elváltozása, rosszindulatú daganata IV. stádium  
C1090 Szájgarat rosszindulatú daganata, k.m.n.  
C1091 Szájgarat rosszindulatú daganata, k.m.n. I. stádium  
C1092 Szájgarat rosszindulatú daganata, k.m.n. II. stádium  
C1093 Szájgarat rosszindulatú daganata, k.m.n. III. stádium  
C1094 Szájgarat rosszindulatú daganata, k.m.n. IV. stádium  
C1100 Az orrgarat felső falának rosszindulatú daganata  
C1101 Az orrgarat felső falának rosszindulatú daganata I. stádium  
C1102 Az orrgarat felső falának rosszindulatú daganata II. stádium  
C1103 Az orrgarat felső falának rosszindulatú daganata III. stádium  
C1104 Az orrgarat felső falának rosszindulatú daganata IV. stádium  
C1110 Az orrgarat hátsó falának rosszindulatú daganata  
C1111 Az orrgarat hátsó falának rosszindulatú daganata I. stádium  
C1112 Az orrgarat hátsó falának rosszindulatú daganata II. stádium  
C1113 Az orrgarat hátsó falának rosszindulatú daganata III. stádium  
C1114 Az orrgarat hátsó falának rosszindulatú daganata IV. stádium  
C1120 Az orrgarat oldalfalának rosszindulatú daganata  
C1121 Az orrgarat oldalfalának rosszindulatú daganata I. stádium  
C1122 Az orrgarat oldalfalának rosszindulatú daganata II. stádium  
C1123 Az orrgarat oldalfalának rosszindulatú daganata III. stádium  
C1124 Az orrgarat oldalfalának rosszindulatú daganata IV. stádium

- C1130 Az orrgarat mellső falának rosszindulatú daganata  
C1131 Az orrgarat mellső falának rosszindulatú daganata I. stádium  
C1132 Az orrgarat mellső falának rosszindulatú daganata II. stádium  
C1133 Az orrgarat mellső falának rosszindulatú daganata III. stádium  
C1134 Az orrgarat mellső falának rosszindulatú daganata IV. stádium  
C1180 Az orrgarat átfedő elváltozása, rosszindulatú daganata  
C1181 Az orrgarat átfedő elváltozása, rosszindulatú daganata I. stádium  
C1182 Az orrgarat átfedő elváltozása, rosszindulatú daganata II. stádium  
C1183 Az orrgarat átfedő elváltozása, rosszindulatú daganata III. stádium  
C1184 Az orrgarat átfedő elváltozása, rosszindulatú daganata IV. stádium  
C1190 Orrgarat rosszindulatú daganata, k.m.n.  
C1191 Orrgarat rosszindulatú daganata, k.m.n. I. stádium  
C1192 Orrgarat rosszindulatú daganata, k.m.n. II. stádium  
C1193 Orrgarat rosszindulatú daganata, k.m.n. III. stádium  
C1194 Orrgarat rosszindulatú daganata, k.m.n. IV. stádium  
C1201 A sinus pyriformis rosszindulatú daganata I. stádium  
C1202 A sinus pyriformis rosszindulatú daganata II. stádium  
C1203 A sinus pyriformis rosszindulatú daganata III. stádium  
C1204 A sinus pyriformis rosszindulatú daganata IV. stádium  
C12H0 A sinus pyriformis rosszindulatú daganata  
C1300 Gyűrűporc mögötti terület rosszindulatú daganata  
C1301 Gyűrűporc mögötti terület rosszindulatú daganata I. stádium  
C1302 Gyűrűporc mögötti terület rosszindulatú daganata II. stádium  
C1303 Gyűrűporc mögötti terület rosszindulatú daganata III. stádium  
C1304 Gyűrűporc mögötti terület rosszindulatú daganata IV. stádium  
C1310 Aryepiglotticus redő hypopharynx felőli oldalának rosszind. daganata  
C1311 Aryepiglotticus redő hypopharynx felőli old. rosszind. dag. I. stád.  
C1312 Aryepiglotticus redő hypopharynx felőli old. rosszind. dag. II. stád.  
C1313 Aryepiglotticus redő hypopharynx felőli old. rosszind. dag. III. stád.  
C1314 Aryepiglotticus redő hypopharynx felőli old. rosszind. dag. IV. stád.  
C1320 A hypopharynx hátsó falának rosszindulatú daganata  
C1321 A hypopharynx hátsó falának rosszindulatú daganata I. stádium  
C1322 A hypopharynx hátsó falának rosszindulatú daganata II. stádium  
C1323 A hypopharynx hátsó falának rosszindulatú daganata III. stádium  
C1324 A hypopharynx hátsó falának rosszindulatú daganata IV. stádium  
C1380 A hypopharynx átfedő elváltozása, rosszindulatú daganata  
C1381 A hypopharynx átfedő elváltozása, rosszindulatú dag. I. stádium  
C1382 A hypopharynx átfedő elváltozása, rosszindulatú dag. II. stádium  
C1383 A hypopharynx átfedő elváltozása, rosszindulatú dag. III. stádium  
C1384 A hypopharynx átfedő elváltozása, rosszindulatú dag. IV. stádium  
C1390 Hypopharynx rosszindulatú daganata, k.m.n.  
C1391 Hypopharynx rosszindulatú daganata, k.m.n. I. stádium  
C1392 Hypopharynx rosszindulatú daganata, k.m.n. II. stádium  
C1393 Hypopharynx rosszindulatú daganata, k.m.n. III. stádium  
C1394 Hypopharynx rosszindulatú daganata, k.m.n. IV. stádium  
C1400 Garat rosszindulatú daganata, k.m.n.  
C1401 Garat rosszindulatú daganata, k.m.n. I. stádium  
C1402 Garat rosszindulatú daganata, k.m.n. II. stádium  
C1403 Garat rosszindulatú daganata, k.m.n. III. stádium  
C1404 Garat rosszindulatú daganata, k.m.n. IV. stádium  
C1410 Laryngopharynx rosszindulatú daganata  
C1411 Laryngopharynx rosszindulatú daganata I. stádium  
C1412 Laryngopharynx rosszindulatú daganata II. stádium  
C1413 Laryngopharynx rosszindulatú daganata III. stádium  
C1414 Laryngopharynx rosszindulatú daganata IV. stádium  
C1420 Waldeyer-gyűrű rosszindulatú daganata  
C1421 Waldeyer-gyűrű rosszindulatú daganata I. stádium  
C1422 Waldeyer-gyűrű rosszindulatú daganata II. stádium  
C1423 Waldeyer-gyűrű rosszindulatú daganata III. stádium  
C1424 Waldeyer-gyűrű rosszindulatú daganata IV. stádium

- C1480 Az ajak, a szájüreg és a garat átfedő elváltozása, rosszind. daganata  
C1481 Az ajak, a szájüreg és a garat átfedő elvált., rossz. dag. I.st.  
C1482 Az ajak, a szájüreg és a garat átfedő elvált., rossz. dag. II.st.  
C1483 Az ajak, a szájüreg és a garat átfedő elvált., rossz. dag. III.st.  
C1484 Az ajak, a szájüreg és a garat átfedő elvált., rossz. dag. IV.st.  
C3000 Orrüreg rosszindulatú daganata  
C3001 Orrüreg rosszindulatú daganata I. stádium  
C3002 Orrüreg rosszindulatú daganata II. stádium  
C3003 Orrüreg rosszindulatú daganata III. stádium  
C3004 Orrüreg rosszindulatú daganata IV. stádium  
C3010 Középfül rosszindulatú daganata  
C3011 Középfül rosszindulatú daganata I. stádium  
C3012 Középfül rosszindulatú daganata II. stádium  
C3013 Középfül rosszindulatú daganata III. stádium  
C3014 Középfül rosszindulatú daganata IV. stádium  
C3100 Arcüreg rosszindulatú daganata  
C3101 Arcüreg rosszindulatú daganata I. stádium  
C3102 Arcüreg rosszindulatú daganata II. stádium  
C3103 Arcüreg rosszindulatú daganata III. stádium  
C3104 Arcüreg rosszindulatú daganata IV. stádium  
C3110 Rostacsonti üreg rosszindulatú daganata  
C3111 Rostacsonti üreg rosszindulatú daganata I. stádium  
C3112 Rostacsonti üreg rosszindulatú daganata II. stádium  
C3113 Rostacsonti üreg rosszindulatú daganata III. stádium  
C3114 Rostacsonti üreg rosszindulatú daganata IV. stádium  
C3120 Homloküreg rosszindulatú daganata  
C3121 Homloküreg rosszindulatú daganata I. stádium  
C3122 Homloküreg rosszindulatú daganata II. stádium  
C3123 Homloküreg rosszindulatú daganata III. stádium  
C3124 Homloküreg rosszindulatú daganata IV. stádium  
C3130 Ékcsonyi üreg rosszindulatú daganata  
C3131 Ékcsonyi üreg rosszindulatú daganata I. stádium  
C3132 Ékcsonyi üreg rosszindulatú daganata II. stádium  
C3133 Ékcsonyi üreg rosszindulatú daganata III. stádium  
C3134 Ékcsonyi üreg rosszindulatú daganata IV. stádium  
C3180 A melléküregek átfedő elváltozása, rosszindulatú daganata  
C3181 A melléküregek átfedő elváltozása, rosszind. dag. I. stádium  
C3182 A melléküregek átfedő elváltozása, rosszind. dag. II. stádium  
C3183 A melléküregek átfedő elváltozása, rosszind. dag. III. stádium  
C3184 A melléküregek átfedő elváltozása, rosszind. dag. IV. stádium  
C3190 Melléküreg rosszindulatú daganata, k.m.n.  
C3191 Melléküreg rosszindulatú daganata, k.m.n. I. stádium  
C3192 Melléküreg rosszindulatú daganata, k.m.n. II. stádium  
C3193 Melléküreg rosszindulatú daganata, k.m.n. III. stádium  
C3194 Melléküreg rosszindulatú daganata, k.m.n. IV. stádium  
C3200 Glottis rosszindulatú daganata  
C3201 Glottis rosszindulatú daganata I. stádium  
C3202 Glottis rosszindulatú daganata II. stádium  
C3203 Glottis rosszindulatú daganata III. stádium  
C3204 Glottis rosszindulatú daganata IV. stádium  
C3210 Supraglotticus rész rosszindulatú daganata  
C3211 Supraglotticus rész rosszindulatú daganata I. stádium  
C3212 Supraglotticus rész rosszindulatú daganata II. stádium  
C3213 Supraglotticus rész rosszindulatú daganata III. stádium  
C3214 Supraglotticus rész rosszindulatú daganata IV. stádium  
C3220 Subglotticus rész rosszindulatú daganata  
C3221 Subglotticus rész rosszindulatú daganata I. stádium  
C3222 Subglotticus rész rosszindulatú daganata II. stádium  
C3223 Subglotticus rész rosszindulatú daganata III. stádium  
C3224 Subglotticus rész rosszindulatú daganata IV. stádium



C3230 Gégeporc rosszindulatú daganata  
 C3231 Gégeporc rosszindulatú daganata I. stádium  
 C3232 Gégeporc rosszindulatú daganata II. stádium  
 C3233 Gégeporc rosszindulatú daganata III. stádium  
 C3234 Gégeporc rosszindulatú daganata IV. stádium  
 C3280 A gége átfedő elváltozása, rosszindulatú daganata  
 C3281 A gége átfedő elváltozása, rosszindulatú daganata I. stádium  
 C3282 A gége átfedő elváltozása, rosszindulatú daganata II. stádium  
 C3283 A gége átfedő elváltozása, rosszindulatú daganata III. stádium  
 C3284 A gége átfedő elváltozása, rosszindulatú daganata IV. stádium  
 C3290 Gége rosszindulatú daganata, k.m.n.  
 C3291 Gége rosszindulatú daganata, k.m.n. I. stádium  
 C3292 Gége rosszindulatú daganata, k.m.n. II. stádium  
 C3293 Gége rosszindulatú daganata, k.m.n. III. stádium  
 C3294 Gége rosszindulatú daganata, k.m.n. IV. stádium

**Fázisok leírása:**

**Beavatkozás kód: 74321 Radiokemoterápia, fej-nyak tumorok esetén CETUX/C protokoll szerint (01. fázis)**

**Fázis azonosító: 1 Fázis hossza: 5 [nap]**  
 CETUX Cetuximab **Adagolás:** 250,0 mg/m<sup>2</sup>  
 RAD Sugárterápia **Adagolás:** 1,8 Gy/kezelés

Ellátási napok a ciklus kezdetétől:		1	2	3	4	5
Fázisok:		1	1	1	1	1
CETUX	Cetuximab	*				
RAD	Sugárterápia	*	*	*	*	*

**7436\* Kemoterápia, GEM+CDDP II.+BEV protokoll szerint**

**Protokoll időtartama** : 8 [nap]  
**Protokollok közti szünet** : 13 [nap]  
**Fázisok száma** : 2

**Diagnózisok:**

C3400 Főhörgő rosszindulatú daganata  
 C3410 Felső lebeny, hörgő vagy tüdő rosszindulatú daganata  
 C3420 Középső lebeny, hörgő vagy tüdő rosszindulatú daganata  
 C3430 Alsó lebeny, hörgő vagy tüdő rosszindulatú daganata  
 C3480 A hörgő és tüdő átfedő elváltozása, rosszindulatú daganata  
 C3490 Hörgő vagy tüdő rosszindulatú daganata, k.m.n.

**Fázisok leírása:**

**Beavatkozás kód: 74361 Kemoterápia, GEM+CDDP II.+BEV protokoll szerint (01. fázis)**

**Fázis azonosító: 1 Fázis hossza: 1 [nap]**  
 BEVAC Bevacizumab **Adagolás:** 7,5 mg/kg  
 CDDP Cisplatin **Adagolás:** 70,0 mg/m<sup>2</sup>  
 GEM Gemcitabine **Adagolás:** 1250,0 mg/m<sup>2</sup>

**Beavatkozás kód: 74362 Kemoterápia, GEM+CDDP II.+BEV protokoll szerint (02. fázis)**

**Fázis azonosító: 2 Fázis hossza: 1 [nap]**  
 GEM Gemcitabine **Adagolás:** 1250,0 mg/m<sup>2</sup>

Ellátási napok a ciklus kezdetétől:	1	2	3	4	5	6	7	8
Fázisok:	1							2
BEVAC	Bevacizumab	*						
CDDP	Cisplatin	*						
GEM	Gemcitabine	*						*

**7437\* Kemoterápia, TXT+CDDP+BEV protokoll szerint**

**Protokoll időtartama** : 1 [nap]  
**Protokollok közti szünet** : 20 [nap]  
**Fázisok száma** : 1

**Diagnózisok:**

C3400 Főhörgő rosszindulatú daganata  
 C3410 Felső lebeny, hörgő vagy tüdő rosszindulatú daganata  
 C3420 Középső lebeny, hörgő vagy tüdő rosszindulatú daganata  
 C3430 Alsó lebeny, hörgő vagy tüdő rosszindulatú daganata  
 C3480 A hörgő és tüdő átfedő elváltozása, rosszindulatú daganata  
 C3490 Hörgő vagy tüdő rosszindulatú daganata, k.m.n.

**Fázisok leírása:**

**Beavatkozás kód: 74371 Kemoterápia, TXT+CDDP+BEV protokoll szerint (01. fázis)**

**Fázis azonosító: 1 Fázis hossza: 1 [nap]**  
 BEVAC Bevacizumab **Adagolás:** 7,5 mg/kg  
 CDDP Cisplatin **Adagolás:** 75,0 mg/m<sup>2</sup>  
 TXT Docetaxel **Adagolás:** 75,0 mg/m<sup>2</sup>

Ellátási napok a ciklus kezdetétől:	1
Fázisok:	1
BEVAC	Bevacizumab *
CDDP	Cisplatin *
TXT	Docetaxel *

### 7438\* Kemoterápia, CDDP+VNB/A protokoll szerint

Protokoll időtartama : 15 [nap]  
 Protokollok közti szünet : 6 [nap]  
 Fázisok száma : 3

#### Diagnózisok:

C3400 Főhörgő rosszindulatú daganata  
 C3410 Felső lebeny, hörgő vagy tüdő rosszindulatú daganata  
 C3420 Középső lebeny, hörgő vagy tüdő rosszindulatú daganata  
 C3430 Alsó lebeny, hörgő vagy tüdő rosszindulatú daganata  
 C3480 A hörgő és tüdő átfedő elváltozása, rosszindulatú daganata  
 C3490 Hörgő vagy tüdő rosszindulatú daganata, k.m.n.

#### Fázisok leírása:

**Beavatkozás kód: 74381 Kemoterápia, CDDP+VNB/A protokoll szerint (01. fázis)**

**Fázis azonosító: 1 Fázis hossza: 1 [nap]**  
 CDDP Cisplatin **Adagolás:** 100,0 mg/m<sup>2</sup>  
 VNB Vinorelbine **Adagolás:** 25,0 mg/m<sup>2</sup>

**Beavatkozás kód: 74382 Kemoterápia, CDDP+VNB/A protokoll szerint (02. fázis)**

**Fázis azonosító: 2 Fázis hossza: 1 [nap]**  
 VNB Vinorelbine **Adagolás:** 25,0 mg/m<sup>2</sup>

**Beavatkozás kód: 74383 Kemoterápia, CDDP+VNB/A protokoll szerint (03. fázis)**

**Fázis azonosító: 3 Fázis hossza: 1 [nap]**  
 VNB Vinorelbine **Adagolás:** 25,0 mg/m<sup>2</sup>

Ellátási napok a ciklus kezdetétől:	1	2	3	4	5	6	7	8	9	10	11	12	13	14	15
Fázisok:	1							2							3
CDDP	Cisplatin	*													
VNB	Vinorelbine	*						*							*



**7440\* Kemoterápia, ECX protokoll szerint**

**Protokoll időtartama** : 21 [nap]  
**Protokollok közti szünet** : 0 [nap]  
**Fázisok száma** : 1

**Diagnózisok:**

C1600 Gyomorszáj rosszindulatú daganata  
 C1610 Gyomorfundus rosszindulatú daganata  
 C1620 Gyomor corpus rosszindulatú daganata  
 C1630 Antrum pylori rosszindulatú daganata  
 C1640 Pylorus rosszindulatú daganata  
 C1650 Gyomor kisgörbület rosszindulatú daganata, k.m.n.  
 C1660 Gyomor nagygörbület rosszindulatú daganata, k.m.n.  
 C1680 A gyomor átfedő elváltozása, rosszindulatú daganata  
 C1690 Gyomor rosszindulatú daganata, k.m.n.

**Fázisok leírása:**

**Beavatkozás kód: 74401 Kemoterápia, ECX protokoll szerint (01. fázis)**

**Fázis azonosító: 1 Fázis hossza: 21 [nap]**  
 CDDP Cisplatin **Adagolás:** 60,0 mg/m<sup>2</sup>  
 EPI Epirubicin **Adagolás:** 50,0 mg/m<sup>2</sup>  
 XEL Capecitabine **Adagolás:** 1300,0 mg/m<sup>2</sup> per os

Ellátási napok a ciklus kezdetétől:		1	2	3	4	5	6	7	8	9	10	11	12	13	14	15
Fázisok:		1	1	1	1	1	1	1	1	1	1	1	1	1	1	1
CDDP	Cisplatin	*														
EPI	Epirubicin	*														
XEL	Capecitabine	*	*	*	*	*	*	*	*	*	*	*	*	*	*	*

Ellátási napok a ciklus kezdetétől:		16	17	18	19	20	21
Fázisok:		1	1	1	1	1	1
CDDP	Cisplatin						
EPI	Epirubicin						
XEL	Capecitabine	*	*	*	*	*	*

**7449\* Kemoterápia, Cetuximab(2w)+FOLFIRI protokoll szerint**

**Protokoll időtartama** : 2 [nap]  
**Protokollok közti szünet** : 12 [nap]  
**Fázisok száma** : 1

**Diagnózisok:****1-es típusú diagnózis ( alapbetegség)**

C1800 Vakbél (coecum) rosszindulatú daganata  
 C1810 Féregnyúlvány rosszindulatú daganata  
 C1820 Colon ascendens rosszindulatú daganata  
 C1830 Flexura hepatica rosszindulatú daganata  
 C1840 Colon transversum rosszindulatú daganata  
 C1850 Flexura lienalis rosszindulatú daganata  
 C1860 Colon descendens rosszindulatú daganata  
 C1870 Colon sigmoideum rosszindulatú daganata  
 C1880 A vastagbél átfedő elváltozása, rosszindulatú daganata  
 C1890 Vastagbél rosszindulatú daganata, k.m.n.  
 C19H0 A sigmabél-végbél határ rosszindulatú daganata  
 C20H0 A végbél rosszindulatú daganata

**3-as típusú diagnózis (ápolást indokló fődiagnózis)**

C7700 A fej, az arc és a nyak nyirokcsomóinak rosszindulatú daganata  
 C7710 Intrathoracalis nyirokcsomók rosszindulatú daganata  
 C7720 Intraabdominalis nyirokcsomók rosszindulatú daganata  
 C7730 A hónalj és a felső végtag nyirokcsomóinak rosszindulatú daganata  
 C7740 A lágyék és az alsó végtag nyirokcsomóinak rosszindulatú daganata  
 C7750 Medencei nyirokcsomók rosszindulatú daganata  
 C7780 Több régió nyirokcsomóinak rosszindulatú daganata  
 C7790 Nyirokcsomó rosszindulatú daganata, k.m.n.  
 C7800 A tüdő másodlagos rosszindulatú daganata  
 C7810 A gátor másodlagos rosszindulatú daganata  
 C7820 A mellhártya másodlagos rosszindulatú daganata  
 C7830 Egyéb és k.m.n. légzőszerv másodlagos rosszindulatú daganata  
 C7840 A vékonybél másodlagos rosszindulatú daganata  
 C7850 A vastagbél és végbél másodlagos rosszindulatú daganata  
 C7860 A retroperitoneum és a hashártya másodlagos rosszindulatú daganata  
 C7870 A máj másodlagos rosszindulatú daganata  
 C7880 Egyéb és k.m.n. emésztőszerv másodlagos rosszindulatú daganata  
 C7900 A vese és a vesemedence másodlagos rosszindulatú daganata  
 C7910 A húgyhólyag és egyéb húgyszervek másodlagos rosszindulatú daganata  
 C7920 A bőr másodlagos rosszindulatú daganata  
 C7930 Az agy és agyburkok másodlagos rosszindulatú daganata  
 C7940 A központi idegrendszer k.m.n. részének másodlagos rosszind. daganata  
 C7950 A csontok és csontvelő másodlagos rosszindulatú daganata  
 C7951 A koponya csontjának másodlagos rosszindulatú daganata  
 C7952 A gerincoszlop csontjainak másodlagos rosszind. daganata  
 C7960 A petefészkek másodlagos rosszindulatú daganata  
 C7970 A mellékvese másodlagos rosszindulatú daganata  
 C7980 Egyéb meghatározott lokalizáció másodlagos rosszindulatú daganata

**Fázisok leírása:**

**Beavatkozás kód:** 74491 **Kemoterápia, Cetuximab(2w)+FOLFIRI protokoll szerint (01. fázis)**

**Fázis azonosító:** 1 **Fázis hossza:** 2 [nap]  
 5FU Fluorouracyl **Adagolás:** 1000,0 mg/m2

CETUX	Cetuximab	<b>Adagolás:</b>	500,0	mg/m <sup>2</sup>
CPT-11	Irinotecan	<b>Adagolás:</b>	180,0	mg/m <sup>2</sup>
FOL	Calcium folinate	<b>Adagolás:</b>	200,0	mg/m <sup>2</sup>

Ellátási napok a ciklus kezdetétől:		1	2
Fázisok:		1	1
5FU	Fluorouracyl	*	*
CETUX	Cetuximab	*	
CPT-11	Irinotecan	*	
FOL	Calcium folinate	*	*



## 7450\* Kemoterápia, panitumumab protokoll szerint

Protokoll időtartama : 1 [nap]  
 Protokollok közti szünet : 13 [nap]  
 Fázisok száma : 1

### Diagnózisok:

#### 1-es típusú diagnózis ( alapbetegség)

C1800 Vakbél (coecum) rosszindulatú daganata  
 C1810 Féregnyúlvány rosszindulatú daganata  
 C1820 Colon ascendens rosszindulatú daganata  
 C1830 Flexura hepatica rosszindulatú daganata  
 C1840 Colon transversum rosszindulatú daganata  
 C1850 Flexura lienalis rosszindulatú daganata  
 C1860 Colon descendens rosszindulatú daganata  
 C1870 Colon sigmoideum rosszindulatú daganata  
 C1880 A vastagbél átfedő elváltozása, rosszindulatú daganata  
 C1890 Vastagbél rosszindulatú daganata, k.m.n.  
 C19H0 A sigmabél-végbél határ rosszindulatú daganata  
 C20H0 A végbél rosszindulatú daganata

#### 3-as típusú diagnózis (ápolást indokló fődiagnózis)

C7700 A fej, az arc és a nyak nyirokcsomóinak rosszindulatú daganata  
 C7710 Intrathoracalis nyirokcsomók rosszindulatú daganata  
 C7720 Intraabdominalis nyirokcsomók rosszindulatú daganata  
 C7730 A hónalj és a felső végtag nyirokcsomóinak rosszindulatú daganata  
 C7740 A lágyék és az alsó végtag nyirokcsomóinak rosszindulatú daganata  
 C7750 Medencei nyirokcsomók rosszindulatú daganata  
 C7780 Több régió nyirokcsomóinak rosszindulatú daganata  
 C7790 Nyirokcsomó rosszindulatú daganata, k.m.n.  
 C7800 A tüdő másodlagos rosszindulatú daganata  
 C7810 A gátor másodlagos rosszindulatú daganata  
 C7820 A mellhártya másodlagos rosszindulatú daganata  
 C7830 Egyéb és k.m.n. légzőszerv másodlagos rosszindulatú daganata  
 C7840 A vékonybél másodlagos rosszindulatú daganata  
 C7850 A vastagbél és végbél másodlagos rosszindulatú daganata  
 C7860 A retroperitoneum és a hashártya másodlagos rosszindulatú daganata  
 C7870 A máj másodlagos rosszindulatú daganata  
 C7880 Egyéb és k.m.n. emésztőszerv másodlagos rosszindulatú daganata  
 C7900 A vese és a vesemedence másodlagos rosszindulatú daganata  
 C7910 A húgyhólyag és egyéb húgyszervek másodlagos rosszindulatú daganata  
 C7920 A bőr másodlagos rosszindulatú daganata  
 C7930 Az agy és agyburkok másodlagos rosszindulatú daganata  
 C7940 A központi idegrendszer k.m.n. részének másodlagos rosszind. daganata  
 C7950 A csontok és csontvelő másodlagos rosszindulatú daganata  
 C7951 A koponya csontjának másodlagos rosszindulatú daganata  
 C7952 A gerincoszlop csontjainak másodlagos rosszind. daganata  
 C7960 A petefészkek másodlagos rosszindulatú daganata  
 C7970 A mellékvese másodlagos rosszindulatú daganata  
 C7980 Egyéb meghatározott lokalizáció másodlagos rosszindulatú daganata

### Fázisok leírása:

Beavatkozás kód: 74501 Kemoterápia, panitumumab protokoll szerint (01. fázis)

Fázis azonosító: 1 Fázis hossza: 1 [nap]  
 PAN panitumumab Adagolás: 6,0 mg/kg

Ellátási napok a ciklus kezdetétől:		1
Fázisok:		1
PAN	panitumumab	*



## 7458\* Kemoterápia, VNB+CBP protokoll szerint

Protokoll időtartama : 8 [nap]  
 Protokollok közti szünet : 13 [nap]  
 Fázisok száma : 2

### Diagnózisok:

C3400 Főhörgő rosszindulatú daganata  
 C3410 Felső lebeny, hörgő vagy tüdő rosszindulatú daganata  
 C3420 Középső lebeny, hörgő vagy tüdő rosszindulatú daganata  
 C3430 Alsó lebeny, hörgő vagy tüdő rosszindulatú daganata  
 C3480 A hörgő és tüdő átfedő elváltozása, rosszindulatú daganata  
 C3490 Hörgő vagy tüdő rosszindulatú daganata, k.m.n.

### Fázisok leírása:

**Beavatkozás kód: 74581 Kemoterápia, VNB+CBP protokoll szerint (01. fázis)**

**Fázis azonosító: 1 Fázis hossza: 1 [nap]**  
 CBP Carboplatin **Adagolás:** 300,0 mg/m2  
 VNB Vinorelbine **Adagolás:** 25,0 mg/m2

**Beavatkozás kód: 74582 Kemoterápia, VNB+CBP protokoll szerint (02. fázis)**

**Fázis azonosító: 2 Fázis hossza: 1 [nap]**  
 VNB Vinorelbine **Adagolás:** 25,0 mg/m2

Ellátási napok a ciklus kezdetétől:	1	2	3	4	5	6	7	8
Fázisok:	1							2
CBP	Carboplatin	*						
VNB	Vinorelbine	*						*

**7462\* Kemoterápia, VP+CBP protokoll szerint**

**Protokoll időtartama** : 5 [nap]  
**Protokollok közti szünet** : 16 [nap]  
**Fázisok száma** : 1

**Diagnózisok:**

C6200 Nem descendált here rosszindulatú daganata  
 C6210 Descendált here rosszindulatú daganata  
 C6290 Here rosszindulatú daganata, k.m.n.

**Fázisok leírása:**

**Beavatkozás kód:** 74621 **Kemoterápia, VP+CBP protokoll szerint (01. fázis)**

**Fázis azonosító:** 1 **Fázis hossza:** 5 [nap]  
 CBP Carboplatin **Adagolás:** 300,0 mg/m<sup>2</sup>  
 VP Etoposide **Adagolás:** 100,0 mg/m<sup>2</sup>

Ellátási napok a ciklus kezdetétől:	1	2	3	4	5
Fázisok:	1	1	1	1	1
CBP	*				
VP	*	*	*	*	*

## 7463\* Kemoterápia, VP+CDDP protokoll szerint

**Protokoll időtartama** : 5 [nap]  
**Protokollok közti szünet** : 16 [nap]  
**Fázisok száma** : 1

### Diagnózisok:

C6200 Nem descendált here rosszindulatú daganata  
 C6210 Descendált here rosszindulatú daganata  
 C6290 Here rosszindulatú daganata, k.m.n.

### Fázisok leírása:

**Beavatkozás kód:** 74631 **Kemoterápia, VP+CDDP protokoll szerint (01. fázis)**

**Fázis azonosító:** 1 **Fázis hossza:** 5 [nap]  
 CDDP Cisplatin **Adagolás:** 20,0 mg/m<sup>2</sup>  
 VP Etoposide **Adagolás:** 100,0 mg/m<sup>2</sup>

Ellátási napok a ciklus kezdetétől:	1	2	3	4	5
Fázisok:	1	1	1	1	1
CDDP	Cisplatin	*	*	*	*
VP	Etoposide	*	*	*	*

**7468\* Radiokemoterápia, tüdőrák esetén CBP protokoll szerint**

Protokoll időtartama : 42 [nap]  
 Protokollok közti szünet : 0 [nap]  
 Fázisok száma : 6

**Diagnózisok:**

C3400 Főhörgő rosszindulatú daganata  
 C3410 Felső lebeny, hörgő vagy tüdő rosszindulatú daganata  
 C3420 Középső lebeny, hörgő vagy tüdő rosszindulatú daganata  
 C3430 Alsó lebeny, hörgő vagy tüdő rosszindulatú daganata  
 C3480 A hörgő és tüdő átfedő elváltozása, rosszindulatú daganata  
 C3490 Hörgő vagy tüdő rosszindulatú daganata, k.m.n.

**Fázisok leírása:**

**Beavatkozás kód: 74681 Radiokemoterápia, tüdőrák esetén CBP protokoll szerint (01. fázis)**

**Fázis azonosító: 1 Fázis hossza: 5 [nap]**  
 CBP Carboplatin Adagolás: 100,0 mg/m2  
 RAD Sugárterápia Adagolás: 1,8 Gy/kezelés

**Beavatkozás kód: 74682 Radiokemoterápia, tüdőrák esetén CBP protokoll szerint (02. fázis)**

**Fázis azonosító: 2 Fázis hossza: 5 [nap]**  
 CBP Carboplatin Adagolás: 100,0 mg/m2  
 RAD Sugárterápia Adagolás: 1,8 mg/m2

**Beavatkozás kód: 74683 Radiokemoterápia, tüdőrák esetén CBP protokoll szerint (03. fázis)**

**Fázis azonosító: 3 Fázis hossza: 5 [nap]**  
 CBP Carboplatin Adagolás: 100,0 mg/m2  
 RAD Sugárterápia Adagolás: 1,8 Gy/kezelés

**Beavatkozás kód: 74684 Radiokemoterápia, tüdőrák esetén CBP protokoll szerint (04. fázis)**

**Fázis azonosító: 4 Fázis hossza: 5 [nap]**  
 CBP Carboplatin Adagolás: 100,0 mg/m2  
 RAD Sugárterápia Adagolás: 1,8 Gy/kezelés

**Beavatkozás kód: 74685 Radiokemoterápia, tüdőrák esetén CBP protokoll szerint (05. fázis)**

**Fázis azonosító: 5 Fázis hossza: 5 [nap]**  
 CBP Carboplatin Adagolás: 100,0 mg/m2  
 RAD Sugárterápia Adagolás: 1,8 Gy/kezelés

**Beavatkozás kód: 74686 Radiokemoterápia, tüdőrák esetén CBP protokoll szerint (06. fázis)**

**Fázis azonosító: 6 Fázis hossza: 5 [nap]**  
 CBP Carboplatin Adagolás: 100,0 mg/m2  
 RAD Sugárterápia Adagolás: 1,8 Gy/kezelés

Ellátási napok a ciklus kezdetétől:	1	2	3	4	5	6	7	8	9	10	11	12	13	14	15
Fázisok:	1	1	1	1	1			2	2	2	2	2			3
CBP Carboplatin	*							*							*
RAD Sugárterápia	*	*	*	*	*			*	*	*	*	*			*

Ellátási napok a ciklus kezdetétől:		16	17	18	19	20	21	22	23	24	25	26	27	28	29	30
Fázisok:		3	3	3	3			4	4	4	4	4			5	5
CBP	Carboplatin							*							*	
RAD	Sugárterápia	*	*	*	*			*	*	*	*	*			*	*

Ellátási napok a ciklus kezdetétől:		31	32	33	34	35	36	37	38	39	40	41	42
Fázisok:		5	5	5			6	6	6	6	6		
CBP	Carboplatin						*						
RAD	Sugárterápia	*	*	*			*	*	*	*	*		



**7469\* Radiokemoterápia, méhnyakrák esetén CBP protokoll szerint**

Protokoll időtartama : 42 [nap]  
 Protokollok közti szünet : 0 [nap]  
 Fázisok száma : 6

**Diagnózisok:**

C5300 Endocervix rosszindulatú daganata  
 C5310 Exocervix rosszindulatú daganata  
 C5380 A méhnyak átfedő elváltozása, rosszindulatú daganata  
 C5390 Méhnyak rosszindulatú daganata, k.m.n.

**Fázisok leírása:**

**Beavatkozás kód: 74691 Radiokemoterápia, méhnyakrák esetén CBP protokoll szerint (01. fázis)**

**Fázis azonosító: 1 Fázis hossza: 5 [nap]**  
 CBP Carboplatin Adagolás: 100,0 mg/m2  
 RAD Sugárterápia Adagolás: 1,8 Gy/kezelés

**Beavatkozás kód: 74692 Radiokemoterápia, méhnyakrák esetén CBP protokoll szerint (02. fázis)**

**Fázis azonosító: 2 Fázis hossza: 5 [nap]**  
 CBP Carboplatin Adagolás: 100,0 mg/m2  
 RAD Sugárterápia Adagolás: 1,8 Gy/kezelés

**Beavatkozás kód: 74693 Radiokemoterápia, méhnyakrák esetén CBP protokoll szerint (03. fázis)**

**Fázis azonosító: 3 Fázis hossza: 5 [nap]**  
 CBP Carboplatin Adagolás: 100,0 mg/m2  
 RAD Sugárterápia Adagolás: 1,8 Gy/kezelés

**Beavatkozás kód: 74694 Radiokemoterápia, méhnyakrák esetén CBP protokoll szerint (04. fázis)**

**Fázis azonosító: 4 Fázis hossza: 5 [nap]**  
 CBP Carboplatin Adagolás: 100,0 mg/m2  
 RAD Sugárterápia Adagolás: 1,8 Gy/kezelés

**Beavatkozás kód: 74695 Radiokemoterápia, méhnyakrák esetén CBP protokoll szerint (05. fázis)**

**Fázis azonosító: 5 Fázis hossza: 5 [nap]**  
 CBP Carboplatin Adagolás: 100,0 mg/m2  
 RAD Sugárterápia Adagolás: 1,8 Gy/kezelés

**Beavatkozás kód: 74696 Radiokemoterápia, méhnyakrák esetén CBP protokoll szerint (06. fázis)**

**Fázis azonosító: 6 Fázis hossza: 5 [nap]**  
 CBP Carboplatin Adagolás: 100,0 mg/m2  
 RAD Sugárterápia Adagolás: 1,8 Gy/kezelés

Ellátási napok a ciklus kezdetétől:	1	2	3	4	5	6	7	8	9	10	11	12	13	14	15
Fázisok:	1	1	1	1	1			2	2	2	2	2			3
CBP Carboplatin	*							*							*
RAD Sugárterápia	*	*	*	*	*			*	*	*	*	*			*

Ellátási napok a ciklus kezdetétől:	16	17	18	19	20	21	22	23	24	25	26	27	28	29	30
Fázisok:	3	3	3	3			4	4	4	4	4			5	5
CBP	Carboplatin						*							*	
RAD	Sugárterápia	*	*	*	*		*	*	*	*	*			*	*

Ellátási napok a ciklus kezdetétől:	31	32	33	34	35	36	37	38	39	40	41	42
Fázisok:	5	5	5			6	6	6	6	6		
CBP	Carboplatin					*						
RAD	Sugárterápia	*	*	*		*	*	*	*	*		

**7470\* Radiokemoterápia, fej-nyaki rák esetén CBP protokoll szerint**

**Protokoll időtartama** : 49 [nap]  
**Protokollok közti szünet** : 0 [nap]  
**Fázisok száma** : 7

**Diagnózisok:**

C0000 Felső ajak, külső felszín rosszindulatú daganata  
 C0010 Alsó ajak külső felszín rosszindulatú daganata  
 C0020 Ajak, k.m.n. rosszindulatú daganata  
 C0030 Felső ajak, belső felszín rosszindulatú daganata  
 C0040 Alsó ajak, belső felszín rosszindulatú daganata  
 C0050 Ajak, nem meghatározott belső felszín rosszindulatú daganata  
 C0060 Ajakzug rosszindulatú daganata  
 C0080 Az ajak átfedő elváltozása, rosszindulatú daganata  
 C0090 Ajak rosszindulatú daganata, k.m.n.  
 C0101 A nyelvgyök rosszindulatú daganata I. stádium  
 C0102 A nyelvgyök rosszindulatú daganata II. stádium  
 C0103 A nyelvgyök rosszindulatú daganata III. stádium  
 C0104 A nyelvgyök rosszindulatú daganata IV. stádium  
 C01H0 A nyelvgyök rosszindulatú daganata  
 C0200 A nyelv háti felszínének rosszindulatú daganata  
 C0201 A nyelv háti felszínének rosszindulatú daganata I. stádium  
 C0202 A nyelv háti felszínének rosszindulatú daganata II. stádium  
 C0203 A nyelv háti felszínének rosszindulatú daganata III. stádium  
 C0204 A nyelv háti felszínének rosszindulatú daganata IV. stádium  
 C0210 A nyelv szélének rosszindulatú daganata  
 C0211 A nyelv szélének rosszindulatú daganata I. stádium  
 C0212 A nyelv szélének rosszindulatú daganata II. stádium  
 C0213 A nyelv szélének rosszindulatú daganata III. stádium  
 C0214 A nyelv szélének rosszindulatú daganata IV. stádium  
 C0220 A nyelv alsó felszínének rosszindulatú daganata  
 C0221 A nyelv alsó felszínének rosszindulatú daganata I. stádium  
 C0222 A nyelv alsó felszínének rosszindulatú daganata II. stádium  
 C0223 A nyelv alsó felszínének rosszindulatú daganata III. stádium  
 C0224 A nyelv alsó felszínének rosszindulatú daganata IV. stádium  
 C0230 A nyelv első kétharmadának rosszindulatú daganata, k.m.n. része  
 C0231 A nyelv első kétharmadának rosszindulatú dag., k.m.n. része I. stád.  
 C0232 A nyelv első kétharmadának rosszindulatú dag., k.m.n. része II. stád.  
 C0233 A nyelv első kétharmadának rosszindulatú dag., k.m.n. része III. stád.  
 C0234 A nyelv első kétharmadának rosszindulatú dag., k.m.n. része IV. stád.  
 C0240 Nyelvmandula rosszindulatú daganata  
 C0241 Nyelvmandula rosszindulatú daganata I. stádium  
 C0242 Nyelvmandula rosszindulatú daganata II. stádium  
 C0243 Nyelvmandula rosszindulatú daganata III. stádium  
 C0244 Nyelvmandula rosszindulatú daganata IV. stádium  
 C0280 A nyelv átfedő elváltozása, rosszindulatú daganata  
 C0281 A nyelv átfedő elváltozása, rosszindulatú daganata I. stádium  
 C0282 A nyelv átfedő elváltozása, rosszindulatú daganata II. stádium  
 C0283 A nyelv átfedő elváltozása, rosszindulatú daganata III. stádium  
 C0284 A nyelv átfedő elváltozása, rosszindulatú daganata IV. stádium  
 C0290 Nyelv rosszindulatú daganata, k.m.n.  
 C0291 Nyelv rosszindulatú daganata, k.m.n. I. stádium  
 C0292 Nyelv rosszindulatú daganata, k.m.n. II. stádium  
 C0293 Nyelv rosszindulatú daganata, k.m.n. III. stádium  
 C0294 Nyelv rosszindulatú daganata, k.m.n. IV. stádium  
 C0300 Felső fogíny rosszindulatú daganata  
 C0301 Felső fogíny rosszindulatú daganata I. stádium

C0302 Felső fogíny rosszindulatú daganata II. stádium  
C0303 Felső fogíny rosszindulatú daganata III. stádium  
C0304 Felső fogíny rosszindulatú daganata IV. stádium  
C0310 Alsó fogíny rosszindulatú daganata  
C0311 Alsó fogíny rosszindulatú daganata I. stádium  
C0312 Alsó fogíny rosszindulatú daganata II. stádium  
C0313 Alsó fogíny rosszindulatú daganata III. stádium  
C0314 Alsó fogíny rosszindulatú daganata IV. stádium  
C0390 Fogíny rosszindulatú daganata, k.m.n.  
C0391 Fogíny rosszindulatú daganata, k.m.n. I. stádium  
C0392 Fogíny rosszindulatú daganata, k.m.n. II. stádium  
C0393 Fogíny rosszindulatú daganata, k.m.n. III. stádium  
C0394 Fogíny rosszindulatú daganata, k.m.n. IV. stádium  
C0400 A szájfenék első részének rosszindulatú daganata  
C0401 A szájfenék első részének rosszindulatú daganata I. stádium  
C0402 A szájfenék első részének rosszindulatú daganata II. stádium  
C0403 A szájfenék első részének rosszindulatú daganata III. stádium  
C0404 A szájfenék első részének rosszindulatú daganata IV. stádium  
C0410 A szájfenék oldalsó részének rosszindulatú daganata  
C0411 A szájfenék oldalsó részének rosszindulatú dag. I. stádium  
C0412 A szájfenék oldalsó részének rosszindulatú dag. II. stádium  
C0413 A szájfenék oldalsó részének rosszindulatú dag. III. stádium  
C0414 A szájfenék oldalsó részének rosszindulatú dag. IV. stádium  
C0480 A szájfenék határt átfedő elváltozása, rosszindulatú daganata  
C0481 A szájfenék határt átfedő elváltozása, rossz. dag. I. stádium  
C0482 A szájfenék határt átfedő elváltozása, rossz. dag. II. stádium  
C0483 A szájfenék határt átfedő elváltozása, rossz. dag. III. stádium  
C0484 A szájfenék határt átfedő elváltozása, rossz. dag. IV. stádium  
C0490 Szájfenék rosszindulatú daganata, k.m.n.  
C0491 Szájfenék rosszindulatú daganata, k.m.n. I. stádium  
C0492 Szájfenék rosszindulatú daganata, k.m.n. II. stádium  
C0493 Szájfenék rosszindulatú daganata, k.m.n. III. stádium  
C0494 Szájfenék rosszindulatú daganata, k.m.n. IV. stádium  
C0500 Kemény szájpad rosszindulatú daganata  
C0501 Kemény szájpad rosszindulatú daganata I. stádium  
C0502 Kemény szájpad rosszindulatú daganata II. stádium  
C0503 Kemény szájpad rosszindulatú daganata III. stádium  
C0504 Kemény szájpad rosszindulatú daganata IV. stádium  
C0510 Lágy szájpad rosszindulatú daganata  
C0511 Lágy szájpad rosszindulatú daganata I. stádium  
C0512 Lágy szájpad rosszindulatú daganata II. stádium  
C0513 Lágy szájpad rosszindulatú daganata III. stádium  
C0514 Lágy szájpad rosszindulatú daganata IV. stádium  
C0520 Nyelvcsap rosszindulatú daganata  
C0521 Nyelvcsap rosszindulatú daganata I. stádium  
C0522 Nyelvcsap rosszindulatú daganata II. stádium  
C0523 Nyelvcsap rosszindulatú daganata III. stádium  
C0524 Nyelvcsap rosszindulatú daganata IV. stádium  
C0580 A szájpad átfedő elváltozása, rosszindulatú daganata  
C0581 A szájpad átfedő elváltozása, rosszindulatú daganata I. stádium  
C0582 A szájpad átfedő elváltozása, rosszindulatú daganata II. stádium  
C0583 A szájpad átfedő elváltozása, rosszindulatú daganata III. stádium  
C0584 A szájpad átfedő elváltozása, rosszindulatú daganata IV. stádium  
C0590 Szájpad rosszindulatú daganata, k.m.n.  
C0591 Szájpad rosszindulatú daganata, k.m.n. I. stádium  
C0592 Szájpad rosszindulatú daganata, k.m.n. II. stádium  
C0593 Szájpad rosszindulatú daganata, k.m.n. III. stádium  
C0594 Szájpad rosszindulatú daganata, k.m.n. IV. stádium  
C0600 Pofanyálkahártya rosszindulatú daganata  
C0601 Pofanyálkahártya rosszindulatú daganata I. stádium

C0602 Pofanyálkahártya rosszindulatú daganata II. stádium  
C0603 Pofanyálkahártya rosszindulatú daganata III. stádium  
C0604 Pofanyálkahártya rosszindulatú daganata IV. stádium  
C0610 Szájtornác rosszindulatú daganata  
C0611 Szájtornác rosszindulatú daganata I. stádium  
C0612 Szájtornác rosszindulatú daganata II. stádium  
C0613 Szájtornác rosszindulatú daganata III. stádium  
C0614 Szájtornác rosszindulatú daganata IV. stádium  
C0620 Órlőfogak mögötti terület rosszindulatú daganata  
C0621 Órlőfogak mögötti terület rosszindulatú daganata I. stádium  
C0622 Órlőfogak mögötti terület rosszindulatú daganata II. stádium  
C0623 Órlőfogak mögötti terület rosszindulatú daganata III. stádium  
C0624 Órlőfogak mögötti terület rosszindulatú daganata IV. stádium  
C0680 A szájüreg egyéb és k.m.n. részének átfedő rosszindulatú daganata  
C0681 A szájüreg egyéb és k.m.n. részének átfedő rossz. dag. I. stádium  
C0682 A szájüreg egyéb és k.m.n. részének átfedő rossz. dag. II. stádium  
C0683 A szájüreg egyéb és k.m.n. részének átfedő rossz. dag. III. stádium  
C0684 A szájüreg egyéb és k.m.n. részének átfedő rossz. dag. IV. stádium  
C0690 Száj rosszindulatú daganata, k.m.n.  
C0691 Száj rosszindulatú daganata, k.m.n. I. stádium  
C0692 Száj rosszindulatú daganata, k.m.n. II. stádium  
C0693 Száj rosszindulatú daganata, k.m.n. III. stádium  
C0694 Száj rosszindulatú daganata, k.m.n. IV. stádium  
C0701 A parotis rosszindulatú daganata I. stádium  
C0702 A parotis rosszindulatú daganata II. stádium  
C0703 A parotis rosszindulatú daganata III. stádium  
C0704 A parotis rosszindulatú daganata IV. stádium  
C07H0 A parotis rosszindulatú daganata  
C0800 Submandibularis nyálmirigy rosszindulatú daganata  
C0801 Submandibularis nyálmirigy rosszindulatú daganata I. stádium  
C0802 Submandibularis nyálmirigy rosszindulatú daganata II. stádium  
C0803 Submandibularis nyálmirigy rosszindulatú daganata III. stádium  
C0804 Submandibularis nyálmirigy rosszindulatú daganata IV. stádium  
C0810 Nyelv alatti nyálmirigy rosszindulatú daganata  
C0811 Nyelv alatti nyálmirigy rosszindulatú daganata I. stádium  
C0812 Nyelv alatti nyálmirigy rosszindulatú daganata II. stádium  
C0813 Nyelv alatti nyálmirigy rosszindulatú daganata III. stádium  
C0814 Nyelv alatti nyálmirigy rosszindulatú daganata IV. stádium  
C0880 A nagyobb nyálmirigyek átfedő elváltozása, rosszindulatú daganata  
C0881 A nagyobb nyálmirigyek átfedő elváltozása, rossz. dag. I. stádium  
C0882 A nagyobb nyálmirigyek átfedő elváltozása, rossz. dag. II. stádium  
C0883 A nagyobb nyálmirigyek átfedő elváltozása, rossz. dag. III. stádium  
C0884 A nagyobb nyálmirigyek átfedő elváltozása, rossz. dag. IV. stádium  
C0890 Nagy nyálmirigy rosszindulatú daganata, k.m.n.  
C0891 Nagy nyálmirigy rosszindulatú daganata, k.m.n. I. stádium  
C0892 Nagy nyálmirigy rosszindulatú daganata, k.m.n. II. stádium  
C0893 Nagy nyálmirigy rosszindulatú daganata, k.m.n. III. stádium  
C0894 Nagy nyálmirigy rosszindulatú daganata, k.m.n. IV. stádium  
C0900 Mandula árok rosszindulatú daganata  
C0901 Mandula árok rosszindulatú daganata I. stádium  
C0902 Mandula árok rosszindulatú daganata II. stádium  
C0903 Mandula árok rosszindulatú daganata III. stádium  
C0904 Mandula árok rosszindulatú daganata IV. stádium  
C0910 Mandulaív (mellső ill. hátsó) rosszindulatú daganata  
C0911 Mandulaív (mellső ill. hátsó) rosszindulatú daganata I. stádium  
C0912 Mandulaív (mellső ill. hátsó) rosszindulatú daganata II. stádium  
C0913 Mandulaív (mellső ill. hátsó) rosszindulatú daganata III. stádium  
C0914 Mandulaív (mellső ill. hátsó) rosszindulatú daganata IV. stádium  
C0980 A mandula átfedő elváltozása, rosszindulatú daganata  
C0981 A mandula átfedő elváltozása, rosszindulatú daganata I. stádium

- C0982 A mandula átfedő elváltozása, roszindulatú daganata II. stádium  
C0983 A mandula átfedő elváltozása, roszindulatú daganata III. stádium  
C0984 A mandula átfedő elváltozása, roszindulatú daganata IV. stádium  
C0990 Mandula roszindulatú daganata, k.m.n.  
C0991 Mandula roszindulatú daganata, k.m.n. I. stádium  
C0992 Mandula roszindulatú daganata, k.m.n. II. stádium  
C0993 Mandula roszindulatú daganata, k.m.n. III. stádium  
C0994 Mandula roszindulatú daganata, k.m.n. IV. stádium  
C1000 Vallecula roszindulatú daganata  
C1001 Vallecula roszindulatú daganata I. stádium  
C1002 Vallecula roszindulatú daganata II. stádium  
C1003 Vallecula roszindulatú daganata III. stádium  
C1004 Vallecula roszindulatú daganata IV. stádium  
C1010 A gégefedő mellső felszínének roszindulatú daganata  
C1011 A gégefedő mellső felszínének roszindulatú daganata I. stádium  
C1012 A gégefedő mellső felszínének roszindulatú daganata II. stádium  
C1013 A gégefedő mellső felszínének roszindulatú daganata III. stádium  
C1014 A gégefedő mellső felszínének roszindulatú daganata IV. stádium  
C1020 A szájgarat oldalsó falának roszindulatú daganata  
C1021 A szájgarat oldalsó falának roszindulatú daganata I. stádium  
C1022 A szájgarat oldalsó falának roszindulatú daganata II. stádium  
C1023 A szájgarat oldalsó falának roszindulatú daganata III. stádium  
C1024 A szájgarat oldalsó falának roszindulatú daganata IV. stádium  
C1030 A szájgarat hátsó falának roszindulatú daganata  
C1031 A szájgarat hátsó falának roszindulatú daganata I. stádium  
C1032 A szájgarat hátsó falának roszindulatú daganata II. stádium  
C1033 A szájgarat hátsó falának roszindulatú daganata III. stádium  
C1034 A szájgarat hátsó falának roszindulatú daganata IV. stádium  
C1040 Kopolytűív (branchiogen) hasadék roszindulatú daganata  
C1041 Kopolytűív (branchiogen) hasadék roszindulatú daganata I. stádium  
C1042 Kopolytűív (branchiogen) hasadék roszindulatú daganata II. stádium  
C1043 Kopolytűív (branchiogen) hasadék roszindulatú daganata III. stádium  
C1044 Kopolytűív (branchiogen) hasadék roszindulatú daganata IV. stádium  
C1080 A szájgarat átfedő elváltozása, roszindulatú daganata  
C1081 A szájgarat átfedő elváltozása, roszindulatú daganata I. stádium  
C1082 A szájgarat átfedő elváltozása, roszindulatú daganata II. stádium  
C1083 A szájgarat átfedő elváltozása, roszindulatú daganata III. stádium  
C1084 A szájgarat átfedő elváltozása, roszindulatú daganata IV. stádium  
C1090 Szájgarat roszindulatú daganata, k.m.n.  
C1091 Szájgarat roszindulatú daganata, k.m.n. I. stádium  
C1092 Szájgarat roszindulatú daganata, k.m.n. II. stádium  
C1093 Szájgarat roszindulatú daganata, k.m.n. III. stádium  
C1094 Szájgarat roszindulatú daganata, k.m.n. IV. stádium  
C1100 Az orrgarat felső falának roszindulatú daganata  
C1101 Az orrgarat felső falának roszindulatú daganata I. stádium  
C1102 Az orrgarat felső falának roszindulatú daganata II. stádium  
C1103 Az orrgarat felső falának roszindulatú daganata III. stádium  
C1104 Az orrgarat felső falának roszindulatú daganata IV. stádium  
C1110 Az orrgarat hátsó falának roszindulatú daganata  
C1111 Az orrgarat hátsó falának roszindulatú daganata I. stádium  
C1112 Az orrgarat hátsó falának roszindulatú daganata II. stádium  
C1113 Az orrgarat hátsó falának roszindulatú daganata III. stádium  
C1114 Az orrgarat hátsó falának roszindulatú daganata IV. stádium  
C1120 Az orrgarat oldalfalának roszindulatú daganata  
C1121 Az orrgarat oldalfalának roszindulatú daganata I. stádium  
C1122 Az orrgarat oldalfalának roszindulatú daganata II. stádium  
C1123 Az orrgarat oldalfalának roszindulatú daganata III. stádium  
C1124 Az orrgarat oldalfalának roszindulatú daganata IV. stádium  
C1130 Az orrgarat mellső falának roszindulatú daganata  
C1131 Az orrgarat mellső falának roszindulatú daganata I. stádium

- C1132 Az orrgarat mellső falának rosszindulatú daganata II. stádium  
C1133 Az orrgarat mellső falának rosszindulatú daganata III. stádium  
C1134 Az orrgarat mellső falának rosszindulatú daganata IV. stádium  
C1180 Az orrgarat átfedő elváltozása, rosszindulatú daganata  
C1181 Az orrgarat átfedő elváltozása, rosszindulatú daganata I. stádium  
C1182 Az orrgarat átfedő elváltozása, rosszindulatú daganata II. stádium  
C1183 Az orrgarat átfedő elváltozása, rosszindulatú daganata III. stádium  
C1184 Az orrgarat átfedő elváltozása, rosszindulatú daganata IV. stádium  
C1190 Orrgarat rosszindulatú daganata, k.m.n.  
C1191 Orrgarat rosszindulatú daganata, k.m.n. I. stádium  
C1192 Orrgarat rosszindulatú daganata, k.m.n. II. stádium  
C1193 Orrgarat rosszindulatú daganata, k.m.n. III. stádium  
C1194 Orrgarat rosszindulatú daganata, k.m.n. IV. stádium  
C1201 A sinus pyriformis rosszindulatú daganata I. stádium  
C1202 A sinus pyriformis rosszindulatú daganata II. stádium  
C1203 A sinus pyriformis rosszindulatú daganata III. stádium  
C1204 A sinus pyriformis rosszindulatú daganata IV. stádium  
C12H0 A sinus pyriformis rosszindulatú daganata  
C1300 Gyűrűporc mögötti terület rosszindulatú daganata  
C1301 Gyűrűporc mögötti terület rosszindulatú daganata I. stádium  
C1302 Gyűrűporc mögötti terület rosszindulatú daganata II. stádium  
C1303 Gyűrűporc mögötti terület rosszindulatú daganata III. stádium  
C1304 Gyűrűporc mögötti terület rosszindulatú daganata IV. stádium  
C1310 Aryepiglotticus redő hypopharynx felőli oldalának rosszind. daganata  
C1311 Aryepiglotticus redő hypopharynx felőli old. rosszind. dag. I. stád.  
C1312 Aryepiglotticus redő hypopharynx felőli old. rosszind. dag. II. stád.  
C1313 Aryepiglotticus redő hypopharynx felőli old. rosszind. dag. III. stád.  
C1314 Aryepiglotticus redő hypopharynx felőli old. rosszind. dag. IV. stád.  
C1320 A hypopharynx hátsó falának rosszindulatú daganata  
C1321 A hypopharynx hátsó falának rosszindulatú daganata I. stádium  
C1322 A hypopharynx hátsó falának rosszindulatú daganata II. stádium  
C1323 A hypopharynx hátsó falának rosszindulatú daganata III. stádium  
C1324 A hypopharynx hátsó falának rosszindulatú daganata IV. stádium  
C1380 A hypopharynx átfedő elváltozása, rosszindulatú daganata  
C1381 A hypopharynx átfedő elváltozása, rosszindulatú dag. I. stádium  
C1382 A hypopharynx átfedő elváltozása, rosszindulatú dag. II. stádium  
C1383 A hypopharynx átfedő elváltozása, rosszindulatú dag. III. stádium  
C1384 A hypopharynx átfedő elváltozása, rosszindulatú dag. IV. stádium  
C1390 Hypopharynx rosszindulatú daganata, k.m.n.  
C1391 Hypopharynx rosszindulatú daganata, k.m.n. I. stádium  
C1392 Hypopharynx rosszindulatú daganata, k.m.n. II. stádium  
C1393 Hypopharynx rosszindulatú daganata, k.m.n. III. stádium  
C1394 Hypopharynx rosszindulatú daganata, k.m.n. IV. stádium  
C1400 Garat rosszindulatú daganata, k.m.n.  
C1401 Garat rosszindulatú daganata, k.m.n. I. stádium  
C1402 Garat rosszindulatú daganata, k.m.n. II. stádium  
C1403 Garat rosszindulatú daganata, k.m.n. III. stádium  
C1404 Garat rosszindulatú daganata, k.m.n. IV. stádium  
C1410 Laryngopharynx rosszindulatú daganata  
C1411 Laryngopharynx rosszindulatú daganata I. stádium  
C1412 Laryngopharynx rosszindulatú daganata II. stádium  
C1413 Laryngopharynx rosszindulatú daganata III. stádium  
C1414 Laryngopharynx rosszindulatú daganata IV. stádium  
C1420 Waldeyer-gyűrű rosszindulatú daganata  
C1421 Waldeyer-gyűrű rosszindulatú daganata I. stádium  
C1422 Waldeyer-gyűrű rosszindulatú daganata II. stádium  
C1423 Waldeyer-gyűrű rosszindulatú daganata III. stádium  
C1424 Waldeyer-gyűrű rosszindulatú daganata IV. stádium  
C1480 Az ajak, a szájüreg és a garat átfedő elváltozása, rosszind. daganata  
C1481 Az ajak, a szájüreg és a garat átfedő elvált., rossz. dag. I.st.

- C1482 Az ajak, a szájüreg és a garat átfedő elvált., rossz. dag. II.st.  
C1483 Az ajak, a szájüreg és a garat átfedő elvált., rossz. dag. III.st.  
C1484 Az ajak, a szájüreg és a garat átfedő elvált., rossz. dag. IV.st.  
C3000 Orrüreg rosszindulatú daganata  
C3001 Orrüreg rosszindulatú daganata I. stádium  
C3002 Orrüreg rosszindulatú daganata II. stádium  
C3003 Orrüreg rosszindulatú daganata III. stádium  
C3004 Orrüreg rosszindulatú daganata IV. stádium  
C3010 Középfül rosszindulatú daganata  
C3011 Középfül rosszindulatú daganata I. stádium  
C3012 Középfül rosszindulatú daganata II. stádium  
C3013 Középfül rosszindulatú daganata III. stádium  
C3014 Középfül rosszindulatú daganata IV. stádium  
C3100 Arcüreg rosszindulatú daganata  
C3101 Arcüreg rosszindulatú daganata I. stádium  
C3102 Arcüreg rosszindulatú daganata II. stádium  
C3103 Arcüreg rosszindulatú daganata III. stádium  
C3104 Arcüreg rosszindulatú daganata IV. stádium  
C3110 Rostacsonti üreg rosszindulatú daganata  
C3111 Rostacsonti üreg rosszindulatú daganata I. stádium  
C3112 Rostacsonti üreg rosszindulatú daganata II. stádium  
C3113 Rostacsonti üreg rosszindulatú daganata III. stádium  
C3114 Rostacsonti üreg rosszindulatú daganata IV. stádium  
C3120 Homloküreg rosszindulatú daganata  
C3121 Homloküreg rosszindulatú daganata I. stádium  
C3122 Homloküreg rosszindulatú daganata II. stádium  
C3123 Homloküreg rosszindulatú daganata III. stádium  
C3124 Homloküreg rosszindulatú daganata IV. stádium  
C3130 Ékcsonyi üreg rosszindulatú daganata  
C3131 Ékcsonyi üreg rosszindulatú daganata I. stádium  
C3132 Ékcsonyi üreg rosszindulatú daganata II. stádium  
C3133 Ékcsonyi üreg rosszindulatú daganata III. stádium  
C3134 Ékcsonyi üreg rosszindulatú daganata IV. stádium  
C3180 A melléküreg átfedő elváltozása, rosszindulatú daganata  
C3181 A melléküreg átfedő elváltozása, rosszind. dag. I. stádium  
C3182 A melléküreg átfedő elváltozása, rosszind. dag. II. stádium  
C3183 A melléküreg átfedő elváltozása, rosszind. dag. III. stádium  
C3184 A melléküreg átfedő elváltozása, rosszind. dag. IV. stádium  
C3190 Melléküreg rosszindulatú daganata, k.m.n.  
C3191 Melléküreg rosszindulatú daganata, k.m.n. I. stádium  
C3192 Melléküreg rosszindulatú daganata, k.m.n. II. stádium  
C3193 Melléküreg rosszindulatú daganata, k.m.n. III. stádium  
C3194 Melléküreg rosszindulatú daganata, k.m.n. IV. stádium  
C3200 Glottis rosszindulatú daganata  
C3201 Glottis rosszindulatú daganata I. stádium  
C3202 Glottis rosszindulatú daganata II. stádium  
C3203 Glottis rosszindulatú daganata III. stádium  
C3204 Glottis rosszindulatú daganata IV. stádium  
C3210 Supraglotticus rész rosszindulatú daganata  
C3211 Supraglotticus rész rosszindulatú daganata I. stádium  
C3212 Supraglotticus rész rosszindulatú daganata II. stádium  
C3213 Supraglotticus rész rosszindulatú daganata III. stádium  
C3214 Supraglotticus rész rosszindulatú daganata IV. stádium  
C3220 Subglotticus rész rosszindulatú daganata  
C3221 Subglotticus rész rosszindulatú daganata I. stádium  
C3222 Subglotticus rész rosszindulatú daganata II. stádium  
C3223 Subglotticus rész rosszindulatú daganata III. stádium  
C3224 Subglotticus rész rosszindulatú daganata IV. stádium  
C3230 Gégeporc rosszindulatú daganata  
C3231 Gégeporc rosszindulatú daganata I. stádium



C3232 Gégeporc rosszindulatú daganata II. stádium  
 C3233 Gégeporc rosszindulatú daganata III. stádium  
 C3234 Gégeporc rosszindulatú daganata IV. stádium  
 C3280 A gége átfedő elváltozása, rosszindulatú daganata  
 C3281 A gége átfedő elváltozása, rosszindulatú daganata I. stádium  
 C3282 A gége átfedő elváltozása, rosszindulatú daganata II. stádium  
 C3283 A gége átfedő elváltozása, rosszindulatú daganata III. stádium  
 C3284 A gége átfedő elváltozása, rosszindulatú daganata IV. stádium  
 C3290 Gége rosszindulatú daganata, k.m.n.  
 C3291 Gége rosszindulatú daganata, k.m.n. I. stádium  
 C3292 Gége rosszindulatú daganata, k.m.n. II. stádium  
 C3293 Gége rosszindulatú daganata, k.m.n. III. stádium  
 C3294 Gége rosszindulatú daganata, k.m.n. IV. stádium

**Fázisok leírása:**

<b>Beavatkozás kód:</b>	<b>74701</b>	<b>Radiokemoterápia, fej-nyaki rák esetén CBP protokoll szerint (01. fázis)</b>			
<b>Fázis azonosító:</b>	<b>1</b>	<b>Fázis hossza: 5 [nap]</b>			
CBP	Carboplatin	<b>Adagolás:</b>	300,0	mg/m2	
RAD	Sugárterápia	<b>Adagolás:</b>	2,0	Gy/kezelés	
<b>Beavatkozás kód:</b>	<b>74702</b>	<b>Radiokemoterápia, fej-nyaki rák esetén CBP protokoll szerint (02. fázis)</b>			
<b>Fázis azonosító:</b>	<b>2</b>	<b>Fázis hossza: 5 [nap]</b>			
RAD	Sugárterápia	<b>Adagolás:</b>	2,0	Gy/kezelés	
<b>Beavatkozás kód:</b>	<b>74703</b>	<b>Radiokemoterápia, fej-nyaki rák esetén CBP protokoll szerint (03. fázis)</b>			
<b>Fázis azonosító:</b>	<b>3</b>	<b>Fázis hossza: 5 [nap]</b>			
RAD	Sugárterápia	<b>Adagolás:</b>	2,0	Gy/kezelés	
<b>Beavatkozás kód:</b>	<b>74704</b>	<b>Radiokemoterápia, fej-nyaki rák esetén CBP protokoll szerint (04. fázis)</b>			
<b>Fázis azonosító:</b>	<b>4</b>	<b>Fázis hossza: 5 [nap]</b>			
CBP	Carboplatin	<b>Adagolás:</b>	300,0	mg/m2	
RAD	Sugárterápia	<b>Adagolás:</b>	2,0	Gy/kezelés	
<b>Beavatkozás kód:</b>	<b>74705</b>	<b>Radiokemoterápia, fej-nyaki rák esetén CBP protokoll szerint (05. fázis)</b>			
<b>Fázis azonosító:</b>	<b>5</b>	<b>Fázis hossza: 5 [nap]</b>			
RAD	Sugárterápia	<b>Adagolás:</b>	2,0	Gy/kezelés	
<b>Beavatkozás kód:</b>	<b>74706</b>	<b>Radiokemoterápia, fej-nyaki rák esetén CBP protokoll szerint (06. fázis)</b>			
<b>Fázis azonosító:</b>	<b>6</b>	<b>Fázis hossza: 5 [nap]</b>			
RAD	Sugárterápia	<b>Adagolás:</b>	2,0	Gy/kezelés	
<b>Beavatkozás kód:</b>	<b>74707</b>	<b>Radiokemoterápia, fej-nyaki rák esetén CBP protokoll szerint (07. fázis)</b>			
<b>Fázis azonosító:</b>	<b>7</b>	<b>Fázis hossza: 5 [nap]</b>			
CBP	Carboplatin	<b>Adagolás:</b>	300,0	mg/m2	
RAD	Sugárterápia	<b>Adagolás:</b>	2,0	Gy/kezelés	

Ellátási napok a ciklus kezdetétől:	1	2	3	4	5	6	7	8	9	10	11	12	13	14	15
Fázisok:	1	1	1	1	1			2	2	2	2	2			3
CBP	*														
RAD	*	*	*	*	*			*	*	*	*	*			*

Ellátási napok a ciklus kezdetétől:	16	17	18	19	20	21	22	23	24	25	26	27	28	29	30	
Fázisok:	3	3	3	3			4	4	4	4	4			5	5	
CBP	Carboplatin						*									
RAD	Sugárterápia	*	*	*	*			*	*	*	*	*			*	*

Ellátási napok a ciklus kezdetétől:	31	32	33	34	35	36	37	38	39	40	41	42	43	44	45	
Fázisok:	5	5	5			6	6	6	6	6			7	7	7	
CBP	Carboplatin												*			
RAD	Sugárterápia	*	*	*			*	*	*	*	*			*	*	*

Ellátási napok a ciklus kezdetétől:	46	47	48	49
Fázisok:	7	7		
CBP	Carboplatin			
RAD	Sugárterápia	*	*	

**7471\* Radiokemoterápia, fej-nyaki rák esetén CBP+5FU protokoll szerint**

**Protokoll időtartama** : 49 [nap]  
**Protokollok közti szünet** : 0 [nap]  
**Fázisok száma** : 7

**Diagnózisok:**

C0000 Felső ajak, külső felszín rosszindulatú daganata  
 C0010 Alsó ajak külső felszín rosszindulatú daganata  
 C0020 Ajak, k.m.n. rosszindulatú daganata  
 C0030 Felső ajak, belső felszín rosszindulatú daganata  
 C0040 Alsó ajak, belső felszín rosszindulatú daganata  
 C0050 Ajak, nem meghatározott belső felszín rosszindulatú daganata  
 C0060 Ajakzug rosszindulatú daganata  
 C0080 Az ajak átfedő elváltozása, rosszindulatú daganata  
 C0090 Ajak rosszindulatú daganata, k.m.n.  
 C0101 A nyelvgyök rosszindulatú daganata I. stádium  
 C0102 A nyelvgyök rosszindulatú daganata II. stádium  
 C0103 A nyelvgyök rosszindulatú daganata III. stádium  
 C0104 A nyelvgyök rosszindulatú daganata IV. stádium  
 C01H0 A nyelvgyök rosszindulatú daganata  
 C0200 A nyelv háti felszínének rosszindulatú daganata  
 C0201 A nyelv háti felszínének rosszindulatú daganata I. stádium  
 C0202 A nyelv háti felszínének rosszindulatú daganata II. stádium  
 C0203 A nyelv háti felszínének rosszindulatú daganata III. stádium  
 C0204 A nyelv háti felszínének rosszindulatú daganata IV. stádium  
 C0210 A nyelv szélének rosszindulatú daganata  
 C0211 A nyelv szélének rosszindulatú daganata I. stádium  
 C0212 A nyelv szélének rosszindulatú daganata II. stádium  
 C0213 A nyelv szélének rosszindulatú daganata III. stádium  
 C0214 A nyelv szélének rosszindulatú daganata IV. stádium  
 C0220 A nyelv alsó felszínének rosszindulatú daganata  
 C0221 A nyelv alsó felszínének rosszindulatú daganata I. stádium  
 C0222 A nyelv alsó felszínének rosszindulatú daganata II. stádium  
 C0223 A nyelv alsó felszínének rosszindulatú daganata III. stádium  
 C0224 A nyelv alsó felszínének rosszindulatú daganata IV. stádium  
 C0230 A nyelv első kétharmadának rosszindulatú daganata, k.m.n. része  
 C0231 A nyelv első kétharmadának rosszindulatú dag., k.m.n. része I. stád.  
 C0232 A nyelv első kétharmadának rosszindulatú dag., k.m.n. része II. stád.  
 C0233 A nyelv első kétharmadának rosszindulatú dag., k.m.n. része III. stád.  
 C0234 A nyelv első kétharmadának rosszindulatú dag., k.m.n. része IV. stád.  
 C0240 Nyelvmandula rosszindulatú daganata  
 C0241 Nyelvmandula rosszindulatú daganata I. stádium  
 C0242 Nyelvmandula rosszindulatú daganata II. stádium  
 C0243 Nyelvmandula rosszindulatú daganata III. stádium  
 C0244 Nyelvmandula rosszindulatú daganata IV. stádium  
 C0280 A nyelv átfedő elváltozása, rosszindulatú daganata  
 C0281 A nyelv átfedő elváltozása, rosszindulatú daganata I. stádium  
 C0282 A nyelv átfedő elváltozása, rosszindulatú daganata II. stádium  
 C0283 A nyelv átfedő elváltozása, rosszindulatú daganata III. stádium  
 C0284 A nyelv átfedő elváltozása, rosszindulatú daganata IV. stádium  
 C0290 Nyelv rosszindulatú daganata, k.m.n.  
 C0291 Nyelv rosszindulatú daganata, k.m.n. I. stádium  
 C0292 Nyelv rosszindulatú daganata, k.m.n. II. stádium  
 C0293 Nyelv rosszindulatú daganata, k.m.n. III. stádium  
 C0294 Nyelv rosszindulatú daganata, k.m.n. IV. stádium  
 C0300 Felső fogíny rosszindulatú daganata  
 C0301 Felső fogíny rosszindulatú daganata I. stádium

C0302 Felső fogíny rosszindulatú daganata II. stádium  
C0303 Felső fogíny rosszindulatú daganata III. stádium  
C0304 Felső fogíny rosszindulatú daganata IV. stádium  
C0310 Alsó fogíny rosszindulatú daganata  
C0311 Alsó fogíny rosszindulatú daganata I. stádium  
C0312 Alsó fogíny rosszindulatú daganata II. stádium  
C0313 Alsó fogíny rosszindulatú daganata III. stádium  
C0314 Alsó fogíny rosszindulatú daganata IV. stádium  
C0390 Fogíny rosszindulatú daganata, k.m.n.  
C0391 Fogíny rosszindulatú daganata, k.m.n. I. stádium  
C0392 Fogíny rosszindulatú daganata, k.m.n. II. stádium  
C0393 Fogíny rosszindulatú daganata, k.m.n. III. stádium  
C0394 Fogíny rosszindulatú daganata, k.m.n. IV. stádium  
C0400 A szájfenék első részének rosszindulatú daganata  
C0401 A szájfenék első részének rosszindulatú daganata I. stádium  
C0402 A szájfenék első részének rosszindulatú daganata II. stádium  
C0403 A szájfenék első részének rosszindulatú daganata III. stádium  
C0404 A szájfenék első részének rosszindulatú daganata IV. stádium  
C0410 A szájfenék oldalsó részének rosszindulatú daganata  
C0411 A szájfenék oldalsó részének rosszindulatú dag. I. stádium  
C0412 A szájfenék oldalsó részének rosszindulatú dag. II. stádium  
C0413 A szájfenék oldalsó részének rosszindulatú dag. III. stádium  
C0414 A szájfenék oldalsó részének rosszindulatú dag. IV. stádium  
C0480 A szájfenék határt átfedő elváltozása, rosszindulatú daganata  
C0481 A szájfenék határt átfedő elváltozása, rossz. dag. I. stádium  
C0482 A szájfenék határt átfedő elváltozása, rossz. dag. II. stádium  
C0483 A szájfenék határt átfedő elváltozása, rossz. dag. III. stádium  
C0484 A szájfenék határt átfedő elváltozása, rossz. dag. IV. stádium  
C0490 Szájfenék rosszindulatú daganata, k.m.n.  
C0491 Szájfenék rosszindulatú daganata, k.m.n. I. stádium  
C0492 Szájfenék rosszindulatú daganata, k.m.n. II. stádium  
C0493 Szájfenék rosszindulatú daganata, k.m.n. III. stádium  
C0494 Szájfenék rosszindulatú daganata, k.m.n. IV. stádium  
C0500 Kemény szájpad rosszindulatú daganata  
C0501 Kemény szájpad rosszindulatú daganata I. stádium  
C0502 Kemény szájpad rosszindulatú daganata II. stádium  
C0503 Kemény szájpad rosszindulatú daganata III. stádium  
C0504 Kemény szájpad rosszindulatú daganata IV. stádium  
C0510 Lágy szájpad rosszindulatú daganata  
C0511 Lágy szájpad rosszindulatú daganata I. stádium  
C0512 Lágy szájpad rosszindulatú daganata II. stádium  
C0513 Lágy szájpad rosszindulatú daganata III. stádium  
C0514 Lágy szájpad rosszindulatú daganata IV. stádium  
C0520 Nyelvecsap rosszindulatú daganata  
C0521 Nyelvecsap rosszindulatú daganata I. stádium  
C0522 Nyelvecsap rosszindulatú daganata II. stádium  
C0523 Nyelvecsap rosszindulatú daganata III. stádium  
C0524 Nyelvecsap rosszindulatú daganata IV. stádium  
C0580 A szájpad átfedő elváltozása, rosszindulatú daganata  
C0581 A szájpad átfedő elváltozása, rosszindulatú daganata I. stádium  
C0582 A szájpad átfedő elváltozása, rosszindulatú daganata II. stádium  
C0583 A szájpad átfedő elváltozása, rosszindulatú daganata III. stádium  
C0584 A szájpad átfedő elváltozása, rosszindulatú daganata IV. stádium  
C0590 Szájpad rosszindulatú daganata, k.m.n.  
C0591 Szájpad rosszindulatú daganata, k.m.n. I. stádium  
C0592 Szájpad rosszindulatú daganata, k.m.n. II. stádium  
C0593 Szájpad rosszindulatú daganata, k.m.n. III. stádium  
C0594 Szájpad rosszindulatú daganata, k.m.n. IV. stádium  
C0600 Pofanyálkahártya rosszindulatú daganata  
C0601 Pofanyálkahártya rosszindulatú daganata I. stádium

C0602 Pofanyálkahártya rosszindulatú daganata II. stádium  
C0603 Pofanyálkahártya rosszindulatú daganata III. stádium  
C0604 Pofanyálkahártya rosszindulatú daganata IV. stádium  
C0610 Szájtornác rosszindulatú daganata  
C0611 Szájtornác rosszindulatú daganata I. stádium  
C0612 Szájtornác rosszindulatú daganata II. stádium  
C0613 Szájtornác rosszindulatú daganata III. stádium  
C0614 Szájtornác rosszindulatú daganata IV. stádium  
C0620 Órlőfogak mögötti terület rosszindulatú daganata  
C0621 Órlőfogak mögötti terület rosszindulatú daganata I. stádium  
C0622 Órlőfogak mögötti terület rosszindulatú daganata II. stádium  
C0623 Órlőfogak mögötti terület rosszindulatú daganata III. stádium  
C0624 Órlőfogak mögötti terület rosszindulatú daganata IV. stádium  
C0680 A szájüreg egyéb és k.m.n. részének átfedő rosszindulatú daganata  
C0681 A szájüreg egyéb és k.m.n. részének átfedő rossz. dag. I. stádium  
C0682 A szájüreg egyéb és k.m.n. részének átfedő rossz. dag. II. stádium  
C0683 A szájüreg egyéb és k.m.n. részének átfedő rossz. dag. III. stádium  
C0684 A szájüreg egyéb és k.m.n. részének átfedő rossz. dag. IV. stádium  
C0690 Száj rosszindulatú daganata, k.m.n.  
C0691 Száj rosszindulatú daganata, k.m.n. I. stádium  
C0692 Száj rosszindulatú daganata, k.m.n. II. stádium  
C0693 Száj rosszindulatú daganata, k.m.n. III. stádium  
C0694 Száj rosszindulatú daganata, k.m.n. IV. stádium  
C0701 A parotis rosszindulatú daganata I. stádium  
C0702 A parotis rosszindulatú daganata II. stádium  
C0703 A parotis rosszindulatú daganata III. stádium  
C0704 A parotis rosszindulatú daganata IV. stádium  
C07H0 A parotis rosszindulatú daganata  
C0800 Submandibularis nyálmirigy rosszindulatú daganata  
C0801 Submandibularis nyálmirigy rosszindulatú daganata I. stádium  
C0802 Submandibularis nyálmirigy rosszindulatú daganata II. stádium  
C0803 Submandibularis nyálmirigy rosszindulatú daganata III. stádium  
C0804 Submandibularis nyálmirigy rosszindulatú daganata IV. stádium  
C0810 Nyelv alatti nyálmirigy rosszindulatú daganata  
C0811 Nyelv alatti nyálmirigy rosszindulatú daganata I. stádium  
C0812 Nyelv alatti nyálmirigy rosszindulatú daganata II. stádium  
C0813 Nyelv alatti nyálmirigy rosszindulatú daganata III. stádium  
C0814 Nyelv alatti nyálmirigy rosszindulatú daganata IV. stádium  
C0880 A nagyobb nyálmirigyek átfedő elváltozása, rosszindulatú daganata  
C0881 A nagyobb nyálmirigyek átfedő elváltozása, rossz. dag. I. stádium  
C0882 A nagyobb nyálmirigyek átfedő elváltozása, rossz. dag. II. stádium  
C0883 A nagyobb nyálmirigyek átfedő elváltozása, rossz. dag. III. stádium  
C0884 A nagyobb nyálmirigyek átfedő elváltozása, rossz. dag. IV. stádium  
C0890 Nagy nyálmirigy rosszindulatú daganata, k.m.n.  
C0891 Nagy nyálmirigy rosszindulatú daganata, k.m.n. I. stádium  
C0892 Nagy nyálmirigy rosszindulatú daganata, k.m.n. II. stádium  
C0893 Nagy nyálmirigy rosszindulatú daganata, k.m.n. III. stádium  
C0894 Nagy nyálmirigy rosszindulatú daganata, k.m.n. IV. stádium  
C0900 Mandula árok rosszindulatú daganata  
C0901 Mandula árok rosszindulatú daganata I. stádium  
C0902 Mandula árok rosszindulatú daganata II. stádium  
C0903 Mandula árok rosszindulatú daganata III. stádium  
C0904 Mandula árok rosszindulatú daganata IV. stádium  
C0910 Mandulaív (mellső ill. hátsó) rosszindulatú daganata  
C0911 Mandulaív (mellső ill. hátsó) rosszindulatú daganata I. stádium  
C0912 Mandulaív (mellső ill. hátsó) rosszindulatú daganata II. stádium  
C0913 Mandulaív (mellső ill. hátsó) rosszindulatú daganata III. stádium  
C0914 Mandulaív (mellső ill. hátsó) rosszindulatú daganata IV. stádium  
C0980 A mandula átfedő elváltozása, rosszindulatú daganata  
C0981 A mandula átfedő elváltozása, rosszindulatú daganata I. stádium

- C0982 A mandula átfedő elváltozása, rosszindulatú daganata II. stádium  
C0983 A mandula átfedő elváltozása, rosszindulatú daganata III. stádium  
C0984 A mandula átfedő elváltozása, rosszindulatú daganata IV. stádium  
C0990 Mandula rosszindulatú daganata, k.m.n.  
C0991 Mandula rosszindulatú daganata, k.m.n. I. stádium  
C0992 Mandula rosszindulatú daganata, k.m.n. II. stádium  
C0993 Mandula rosszindulatú daganata, k.m.n. III. stádium  
C0994 Mandula rosszindulatú daganata, k.m.n. IV. stádium  
C1000 Vallecula rosszindulatú daganata  
C1001 Vallecula rosszindulatú daganata I. stádium  
C1002 Vallecula rosszindulatú daganata II. stádium  
C1003 Vallecula rosszindulatú daganata III. stádium  
C1004 Vallecula rosszindulatú daganata IV. stádium  
C1010 A gégefedő mellső felszínének rosszindulatú daganata  
C1011 A gégefedő mellső felszínének rosszindulatú daganata I. stádium  
C1012 A gégefedő mellső felszínének rosszindulatú daganata II. stádium  
C1013 A gégefedő mellső felszínének rosszindulatú daganata III. stádium  
C1014 A gégefedő mellső felszínének rosszindulatú daganata IV. stádium  
C1020 A szájgarat oldalsó falának rosszindulatú daganata  
C1021 A szájgarat oldalsó falának rosszindulatú daganata I. stádium  
C1022 A szájgarat oldalsó falának rosszindulatú daganata II. stádium  
C1023 A szájgarat oldalsó falának rosszindulatú daganata III. stádium  
C1024 A szájgarat oldalsó falának rosszindulatú daganata IV. stádium  
C1030 A szájgarat hátsó falának rosszindulatú daganata  
C1031 A szájgarat hátsó falának rosszindulatú daganata I. stádium  
C1032 A szájgarat hátsó falának rosszindulatú daganata II. stádium  
C1033 A szájgarat hátsó falának rosszindulatú daganata III. stádium  
C1034 A szájgarat hátsó falának rosszindulatú daganata IV. stádium  
C1040 Kopolytűív (branchiogen) hasadék rosszindulatú daganata  
C1041 Kopolytűív (branchiogen) hasadék rosszindulatú daganata I. stádium  
C1042 Kopolytűív (branchiogen) hasadék rosszindulatú daganata II. stádium  
C1043 Kopolytűív (branchiogen) hasadék rosszindulatú daganata III. stádium  
C1044 Kopolytűív (branchiogen) hasadék rosszindulatú daganata IV. stádium  
C1080 A szájgarat átfedő elváltozása, rosszindulatú daganata  
C1081 A szájgarat átfedő elváltozása, rosszindulatú daganata I. stádium  
C1082 A szájgarat átfedő elváltozása, rosszindulatú daganata II. stádium  
C1083 A szájgarat átfedő elváltozása, rosszindulatú daganata III. stádium  
C1084 A szájgarat átfedő elváltozása, rosszindulatú daganata IV. stádium  
C1090 Szájgarat rosszindulatú daganata, k.m.n.  
C1091 Szájgarat rosszindulatú daganata, k.m.n. I. stádium  
C1092 Szájgarat rosszindulatú daganata, k.m.n. II. stádium  
C1093 Szájgarat rosszindulatú daganata, k.m.n. III. stádium  
C1094 Szájgarat rosszindulatú daganata, k.m.n. IV. stádium  
C1100 Az orrgarat felső falának rosszindulatú daganata  
C1101 Az orrgarat felső falának rosszindulatú daganata I. stádium  
C1102 Az orrgarat felső falának rosszindulatú daganata II. stádium  
C1103 Az orrgarat felső falának rosszindulatú daganata III. stádium  
C1104 Az orrgarat felső falának rosszindulatú daganata IV. stádium  
C1110 Az orrgarat hátsó falának rosszindulatú daganata  
C1111 Az orrgarat hátsó falának rosszindulatú daganata I. stádium  
C1112 Az orrgarat hátsó falának rosszindulatú daganata II. stádium  
C1113 Az orrgarat hátsó falának rosszindulatú daganata III. stádium  
C1114 Az orrgarat hátsó falának rosszindulatú daganata IV. stádium  
C1120 Az orrgarat oldalfalának rosszindulatú daganata  
C1121 Az orrgarat oldalfalának rosszindulatú daganata I. stádium  
C1122 Az orrgarat oldalfalának rosszindulatú daganata II. stádium  
C1123 Az orrgarat oldalfalának rosszindulatú daganata III. stádium  
C1124 Az orrgarat oldalfalának rosszindulatú daganata IV. stádium  
C1130 Az orrgarat mellső falának rosszindulatú daganata  
C1131 Az orrgarat mellső falának rosszindulatú daganata I. stádium

- C1132 Az orrgarat mellső falának rosszindulatú daganata II. stádium  
C1133 Az orrgarat mellső falának rosszindulatú daganata III. stádium  
C1134 Az orrgarat mellső falának rosszindulatú daganata IV. stádium  
C1180 Az orrgarat átfedő elváltozása, rosszindulatú daganata  
C1181 Az orrgarat átfedő elváltozása, rosszindulatú daganata I. stádium  
C1182 Az orrgarat átfedő elváltozása, rosszindulatú daganata II. stádium  
C1183 Az orrgarat átfedő elváltozása, rosszindulatú daganata III. stádium  
C1184 Az orrgarat átfedő elváltozása, rosszindulatú daganata IV. stádium  
C1190 Orrgarat rosszindulatú daganata, k.m.n.  
C1191 Orrgarat rosszindulatú daganata, k.m.n. I. stádium  
C1192 Orrgarat rosszindulatú daganata, k.m.n. II. stádium  
C1193 Orrgarat rosszindulatú daganata, k.m.n. III. stádium  
C1194 Orrgarat rosszindulatú daganata, k.m.n. IV. stádium  
C1201 A sinus pyriformis rosszindulatú daganata I. stádium  
C1202 A sinus pyriformis rosszindulatú daganata II. stádium  
C1203 A sinus pyriformis rosszindulatú daganata III. stádium  
C1204 A sinus pyriformis rosszindulatú daganata IV. stádium  
C12H0 A sinus pyriformis rosszindulatú daganata  
C1300 Gyűrűporc mögötti terület rosszindulatú daganata  
C1301 Gyűrűporc mögötti terület rosszindulatú daganata I. stádium  
C1302 Gyűrűporc mögötti terület rosszindulatú daganata II. stádium  
C1303 Gyűrűporc mögötti terület rosszindulatú daganata III. stádium  
C1304 Gyűrűporc mögötti terület rosszindulatú daganata IV. stádium  
C1310 Aryepiglotticus redő hypopharynx felőli oldalának rosszind. daganata  
C1311 Aryepiglotticus redő hypopharynx felőli old. rosszind. dag. I. stád.  
C1312 Aryepiglotticus redő hypopharynx felőli old. rosszind. dag. II. stád.  
C1313 Aryepiglotticus redő hypopharynx felőli old. rosszind. dag. III. stád.  
C1314 Aryepiglotticus redő hypopharynx felőli old. rosszind. dag. IV. stád.  
C1320 A hypopharynx hátsó falának rosszindulatú daganata  
C1321 A hypopharynx hátsó falának rosszindulatú daganata I. stádium  
C1322 A hypopharynx hátsó falának rosszindulatú daganata II. stádium  
C1323 A hypopharynx hátsó falának rosszindulatú daganata III. stádium  
C1324 A hypopharynx hátsó falának rosszindulatú daganata IV. stádium  
C1380 A hypopharynx átfedő elváltozása, rosszindulatú daganata  
C1381 A hypopharynx átfedő elváltozása, rosszindulatú dag. I. stádium  
C1382 A hypopharynx átfedő elváltozása, rosszindulatú dag. II. stádium  
C1383 A hypopharynx átfedő elváltozása, rosszindulatú dag. III. stádium  
C1384 A hypopharynx átfedő elváltozása, rosszindulatú dag. IV. stádium  
C1390 Hypopharynx rosszindulatú daganata, k.m.n.  
C1391 Hypopharynx rosszindulatú daganata, k.m.n. I. stádium  
C1392 Hypopharynx rosszindulatú daganata, k.m.n. II. stádium  
C1393 Hypopharynx rosszindulatú daganata, k.m.n. III. stádium  
C1394 Hypopharynx rosszindulatú daganata, k.m.n. IV. stádium  
C1400 Garat rosszindulatú daganata, k.m.n.  
C1401 Garat rosszindulatú daganata, k.m.n. I. stádium  
C1402 Garat rosszindulatú daganata, k.m.n. II. stádium  
C1403 Garat rosszindulatú daganata, k.m.n. III. stádium  
C1404 Garat rosszindulatú daganata, k.m.n. IV. stádium  
C1410 Laryngopharynx rosszindulatú daganata  
C1411 Laryngopharynx rosszindulatú daganata I. stádium  
C1412 Laryngopharynx rosszindulatú daganata II. stádium  
C1413 Laryngopharynx rosszindulatú daganata III. stádium  
C1414 Laryngopharynx rosszindulatú daganata IV. stádium  
C1420 Waldeyer-gyűrű rosszindulatú daganata  
C1421 Waldeyer-gyűrű rosszindulatú daganata I. stádium  
C1422 Waldeyer-gyűrű rosszindulatú daganata II. stádium  
C1423 Waldeyer-gyűrű rosszindulatú daganata III. stádium  
C1424 Waldeyer-gyűrű rosszindulatú daganata IV. stádium  
C1480 Az ajak, a szájüreg és a garat átfedő elváltozása, rosszind. daganata  
C1481 Az ajak, a szájüreg és a garat átfedő elvált., rossz. dag. I.st.

- C1482 Az ajak, a szájüreg és a garat átfedő elvált., rossz. dag. II.st.  
C1483 Az ajak, a szájüreg és a garat átfedő elvált., rossz. dag. III.st.  
C1484 Az ajak, a szájüreg és a garat átfedő elvált., rossz. dag. IV.st.  
C3000 Orrüreg rosszindulatú daganata  
C3001 Orrüreg rosszindulatú daganata I. stádium  
C3002 Orrüreg rosszindulatú daganata II. stádium  
C3003 Orrüreg rosszindulatú daganata III. stádium  
C3004 Orrüreg rosszindulatú daganata IV. stádium  
C3010 Középfül rosszindulatú daganata  
C3011 Középfül rosszindulatú daganata I. stádium  
C3012 Középfül rosszindulatú daganata II. stádium  
C3013 Középfül rosszindulatú daganata III. stádium  
C3014 Középfül rosszindulatú daganata IV. stádium  
C3100 Arcüreg rosszindulatú daganata  
C3101 Arcüreg rosszindulatú daganata I. stádium  
C3102 Arcüreg rosszindulatú daganata II. stádium  
C3103 Arcüreg rosszindulatú daganata III. stádium  
C3104 Arcüreg rosszindulatú daganata IV. stádium  
C3110 Rostacsonti üreg rosszindulatú daganata  
C3111 Rostacsonti üreg rosszindulatú daganata I. stádium  
C3112 Rostacsonti üreg rosszindulatú daganata II. stádium  
C3113 Rostacsonti üreg rosszindulatú daganata III. stádium  
C3114 Rostacsonti üreg rosszindulatú daganata IV. stádium  
C3120 Homloküreg rosszindulatú daganata  
C3121 Homloküreg rosszindulatú daganata I. stádium  
C3122 Homloküreg rosszindulatú daganata II. stádium  
C3123 Homloküreg rosszindulatú daganata III. stádium  
C3124 Homloküreg rosszindulatú daganata IV. stádium  
C3130 Ékcsonyi üreg rosszindulatú daganata  
C3131 Ékcsonyi üreg rosszindulatú daganata I. stádium  
C3132 Ékcsonyi üreg rosszindulatú daganata II. stádium  
C3133 Ékcsonyi üreg rosszindulatú daganata III. stádium  
C3134 Ékcsonyi üreg rosszindulatú daganata IV. stádium  
C3180 A melléküreg átfedő elváltozása, rosszindulatú daganata  
C3181 A melléküreg átfedő elváltozása, rosszind. dag. I. stádium  
C3182 A melléküreg átfedő elváltozása, rosszind. dag. II. stádium  
C3183 A melléküreg átfedő elváltozása, rosszind. dag. III. stádium  
C3184 A melléküreg átfedő elváltozása, rosszind. dag. IV. stádium  
C3190 Melléküreg rosszindulatú daganata, k.m.n.  
C3191 Melléküreg rosszindulatú daganata, k.m.n. I. stádium  
C3192 Melléküreg rosszindulatú daganata, k.m.n. II. stádium  
C3193 Melléküreg rosszindulatú daganata, k.m.n. III. stádium  
C3194 Melléküreg rosszindulatú daganata, k.m.n. IV. stádium  
C3200 Glottis rosszindulatú daganata  
C3201 Glottis rosszindulatú daganata I. stádium  
C3202 Glottis rosszindulatú daganata II. stádium  
C3203 Glottis rosszindulatú daganata III. stádium  
C3204 Glottis rosszindulatú daganata IV. stádium  
C3210 Supraglotticus rész rosszindulatú daganata  
C3211 Supraglotticus rész rosszindulatú daganata I. stádium  
C3212 Supraglotticus rész rosszindulatú daganata II. stádium  
C3213 Supraglotticus rész rosszindulatú daganata III. stádium  
C3214 Supraglotticus rész rosszindulatú daganata IV. stádium  
C3220 Subglotticus rész rosszindulatú daganata  
C3221 Subglotticus rész rosszindulatú daganata I. stádium  
C3222 Subglotticus rész rosszindulatú daganata II. stádium  
C3223 Subglotticus rész rosszindulatú daganata III. stádium  
C3224 Subglotticus rész rosszindulatú daganata IV. stádium  
C3230 Gégeporc rosszindulatú daganata  
C3231 Gégeporc rosszindulatú daganata I. stádium



C3232 Gégeporc rosszindulatú daganata II. stádium  
 C3233 Gégeporc rosszindulatú daganata III. stádium  
 C3234 Gégeporc rosszindulatú daganata IV. stádium  
 C3280 A gége átfedő elváltozása, rosszindulatú daganata  
 C3281 A gége átfedő elváltozása, rosszindulatú daganata I. stádium  
 C3282 A gége átfedő elváltozása, rosszindulatú daganata II. stádium  
 C3283 A gége átfedő elváltozása, rosszindulatú daganata III. stádium  
 C3284 A gége átfedő elváltozása, rosszindulatú daganata IV. stádium  
 C3290 Gége rosszindulatú daganata, k.m.n.  
 C3291 Gége rosszindulatú daganata, k.m.n. I. stádium  
 C3292 Gége rosszindulatú daganata, k.m.n. II. stádium  
 C3293 Gége rosszindulatú daganata, k.m.n. III. stádium  
 C3294 Gége rosszindulatú daganata, k.m.n. IV. stádium

#### Fázisok leírása:

<b>Beavatkozás kód:</b> 74711	<b>Radiokemoterápia, fej-nyaki rák esetén CBP+5FU protokoll szerint (01. fázis)</b>		
<b>Fázis azonosító:</b> 1	<b>Fázis hossza:</b> 5 [nap]		
5FU Fluorouracyl	<b>Adagolás:</b> 600,0		mg/m <sup>2</sup>
CBP Carboplatin	<b>Adagolás:</b> 70,0		mg/m <sup>2</sup>
RAD Sugárterápia	<b>Adagolás:</b> 2,0		Gy/kezelés
<b>Beavatkozás kód:</b> 74712	<b>Radiokemoterápia, fej-nyaki rák esetén CBP+5FU protokoll szerint (02. fázis)</b>		
<b>Fázis azonosító:</b> 2	<b>Fázis hossza:</b> 5 [nap]		
RAD Sugárterápia	<b>Adagolás:</b> 2,0		Gy/kezelés
<b>Beavatkozás kód:</b> 74713	<b>Radiokemoterápia, fej-nyaki rák esetén CBP+5FU protokoll szerint (03. fázis)</b>		
<b>Fázis azonosító:</b> 3	<b>Fázis hossza:</b> 5 [nap]		
RAD Sugárterápia	<b>Adagolás:</b> 2,0		Gy/kezelés
<b>Beavatkozás kód:</b> 74714	<b>Radiokemoterápia, fej-nyaki rák esetén CBP+5FU protokoll szerint (04. fázis)</b>		
<b>Fázis azonosító:</b> 4	<b>Fázis hossza:</b> 5 [nap]		
RAD Sugárterápia	<b>Adagolás:</b> 2,0		Gy/kezelés
<b>Beavatkozás kód:</b> 74715	<b>Radiokemoterápia, fej-nyaki rák esetén CBP+5FU protokoll szerint (05. fázis)</b>		
<b>Fázis azonosító:</b> 5	<b>Fázis hossza:</b> 5 [nap]		
5FU Fluorouracyl	<b>Adagolás:</b> 600,0		mg/m <sup>2</sup>
CBP Carboplatin	<b>Adagolás:</b> 70,0		mg/m <sup>2</sup>
RAD Sugárterápia	<b>Adagolás:</b> 2,0		Gy/kezelés
<b>Beavatkozás kód:</b> 74716	<b>Radiokemoterápia, fej-nyaki rák esetén CBP+5FU protokoll szerint (06. fázis)</b>		
<b>Fázis azonosító:</b> 6	<b>Fázis hossza:</b> 5 [nap]		
RAD Sugárterápia	<b>Adagolás:</b> 2,0		Gy/kezelés
<b>Beavatkozás kód:</b> 74717	<b>Radiokemoterápia, fej-nyaki rák esetén CBP+5FU protokoll szerint (07. fázis)</b>		
<b>Fázis azonosító:</b> 7	<b>Fázis hossza:</b> 5 [nap]		

RAD Sugárterápia Adagolás: 2,0 Gy/kezelés

Ellátási napok a ciklus kezdetétől:		1	2	3	4	5	6	7	8	9	10	11	12	13	14	15
Fázisok:		1	1	1	1	1			2	2	2	2	2			3
5FU	Fluorouracyl	*	*	*	*											
CBP	Carboplatin	*	*	*	*											
RAD	Sugárterápia	*	*	*	*	*			*	*	*	*	*			*

Ellátási napok a ciklus kezdetétől:		16	17	18	19	20	21	22	23	24	25	26	27	28	29	30
Fázisok:		3	3	3	3			4	4	4	4	4			5	5
5FU	Fluorouracyl														*	*
CBP	Carboplatin														*	*
RAD	Sugárterápia	*	*	*	*			*	*	*	*	*			*	*

Ellátási napok a ciklus kezdetétől:		31	32	33	34	35	36	37	38	39	40	41	42	43	44	45
Fázisok:		5	5	5			6	6	6	6	6			7	7	7
5FU	Fluorouracyl	*	*													
CBP	Carboplatin	*	*													
RAD	Sugárterápia	*	*	*			*	*	*	*	*			*	*	*

Ellátási napok a ciklus kezdetétől:		46	47	48	49
Fázisok:		7	7		
5FU	Fluorouracyl				
CBP	Carboplatin				
RAD	Sugárterápia	*	*		

**7474\* Kemoterápia, TAX+CBP+BEV protokoll szerint**

**Protokoll időtartama** : 1 [nap]  
**Protokollok közti szünet** : 20 [nap]  
**Fázisok száma** : 1

**Diagnózisok:**

C3400 Főhörgő rosszindulatú daganata  
 C3410 Felső lebeny, hörgő vagy tüdő rosszindulatú daganata  
 C3420 Középső lebeny, hörgő vagy tüdő rosszindulatú daganata  
 C3430 Alsó lebeny, hörgő vagy tüdő rosszindulatú daganata  
 C3480 A hörgő és tüdő átfedő elváltozása, rosszindulatú daganata  
 C3490 Hörgő vagy tüdő rosszindulatú daganata, k.m.n.

**Fázisok leírása:**

**Beavatkozás kód: 74741 Kemoterápia, TAX+CBP+BEV protokoll szerint (01. fázis)**

**Fázis azonosító: 1 Fázis hossza: 1 [nap]**  
 BEVAC Bevacizumab **Adagolás:** 7,5 mg/kg  
 CBP Carboplatin **Adagolás:** 400,0 mg/m<sup>2</sup>  
 TAX Paclitaxel **Adagolás:** 175,0 mg/m<sup>2</sup>

Ellátási napok a ciklus kezdetétől:		1
Fázisok:		1
BEVAC	Bevacizumab	*
CBP	Carboplatin	*
TAX	Paclitaxel	*

**7475\* Kemoterápia, GEM+CBP/B+BEV protokoll szerint**

**Protokoll időtartama** : 8 [nap]  
**Protokollok közti szünet** : 13 [nap]  
**Fázisok száma** : 2

**Diagnózisok:**

C3400 Főhörgő rosszindulatú daganata  
 C3410 Felső lebeny, hörgő vagy tüdő rosszindulatú daganata  
 C3420 Középső lebeny, hörgő vagy tüdő rosszindulatú daganata  
 C3430 Alsó lebeny, hörgő vagy tüdő rosszindulatú daganata  
 C3480 A hörgő és tüdő átfedő elváltozása, rosszindulatú daganata  
 C3490 Hörgő vagy tüdő rosszindulatú daganata, k.m.n.

**Fázisok leírása:**

**Beavatkozás kód: 74751 Kemoterápia, GEM+CBP/B+BEV protokoll szerint (01. fázis)**

**Fázis azonosító: 1 Fázis hossza: 1 [nap]**  
 BEVAC Bevacizumab **Adagolás:** 7,5 mg/kg  
 CBP Carboplatin **Adagolás:** 300,0 mg/m<sup>2</sup>  
 GEM Gemcitabine **Adagolás:** 1200,0 mg/m<sup>2</sup>

**Beavatkozás kód: 74752 Kemoterápia, GEM+CBP/B+BEV protokoll szerint (02. fázis)**

**Fázis azonosító: 2 Fázis hossza: 1 [nap]**  
 GEM Gemcitabine **Adagolás:** 1200,0 mg/m<sup>2</sup>

Ellátási napok a ciklus kezdetétől:	1	2	3	4	5	6	7	8
Fázisok:	1							2
BEVAC	Bevacizumab	*						
CBP	Carboplatin	*						
GEM	Gemcitabine	*						*

**7477\* Kemoterápia, CDDP+TAX/C+BEV protokoll szerint**

**Protokoll időtartama** : 1 [nap]  
**Protokollok közti szünet** : 20 [nap]  
**Fázisok száma** : 1

**Diagnózisok:**

C3400 Főhörgő rosszindulatú daganata  
 C3410 Felső lebeny, hörgő vagy tüdő rosszindulatú daganata  
 C3420 Középső lebeny, hörgő vagy tüdő rosszindulatú daganata  
 C3430 Alsó lebeny, hörgő vagy tüdő rosszindulatú daganata  
 C3480 A hörgő és tüdő átfedő elváltozása, rosszindulatú daganata  
 C3490 Hörgő vagy tüdő rosszindulatú daganata, k.m.n.

**Fázisok leírása:**

**Beavatkozás kód: 74771 Kemoterápia, CDDP+TAX/C+BEV protokoll szerint (01. fázis)**

**Fázis azonosító: 1 Fázis hossza: 1 [nap]**  
 BEVAC Bevacizumab **Adagolás:** 7,5 mg/kg  
 CDDP Cisplatin **Adagolás:** 75,0 mg/m<sup>2</sup>  
 TAX Paclitaxel **Adagolás:** 175,0 mg/m<sup>2</sup>

Ellátási napok a ciklus kezdetétől:	1
Fázisok:	1
BEVAC	Bevacizumab *
CDDP	Cisplatin *
TAX	Paclitaxel *

## 7478\* Kemoterápia, CBP+TXT/C+BEV protokoll szerint

**Protokoll időtartama** : 1 [nap]  
**Protokollok közti szünet** : 20 [nap]  
**Fázisok száma** : 1

### Diagnózisok:

C3400 Főhörgő rosszindulatú daganata  
 C3410 Felső lebeny, hörgő vagy tüdő rosszindulatú daganata  
 C3420 Középső lebeny, hörgő vagy tüdő rosszindulatú daganata  
 C3430 Alsó lebeny, hörgő vagy tüdő rosszindulatú daganata  
 C3480 A hörgő és tüdő átfedő elváltozása, rosszindulatú daganata  
 C3490 Hörgő vagy tüdő rosszindulatú daganata, k.m.n.

### Fázisok leírása:

**Beavatkozás kód: 74781 Kemoterápia, CBP+TXT/C+BEV protokoll szerint (01. fázis)**

**Fázis azonosító: 1 Fázis hossza: 1 [nap]**  

BEVAC	Bevacizumab	<b>Adagolás:</b>	7,5	mg/kg
CBP	Carboplatin	<b>Adagolás:</b>	400,0	mg/m <sup>2</sup>
TXT	Docetaxel	<b>Adagolás:</b>	75,0	mg/m <sup>2</sup>

Ellátási napok a ciklus kezdetétől:		1
Fázisok:		1
BEVAC	Bevacizumab	*
CBP	Carboplatin	*
TXT	Docetaxel	*

**7479\* Kemoterápia, CDDP+VNB/B+BEV protokoll szerint**

Protokoll időtartama : 8 [nap]  
 Protokollok közti szünet : 13 [nap]  
 Fázisok száma : 2

**Diagnózisok:**

C3400 Főhörgő rosszindulatú daganata  
 C3410 Felső lebeny, hörgő vagy tüdő rosszindulatú daganata  
 C3420 Középső lebeny, hörgő vagy tüdő rosszindulatú daganata  
 C3430 Alsó lebeny, hörgő vagy tüdő rosszindulatú daganata  
 C3480 A hörgő és tüdő átfedő elváltozása, rosszindulatú daganata  
 C3490 Hörgő vagy tüdő rosszindulatú daganata, k.m.n.

**Fázisok leírása:**

**Beavatkozás kód: 74791 Kemoterápia, CDDP+VNB/B+BEV protokoll szerint (01. fázis)**

**Fázis azonosító: 1 Fázis hossza: 1 [nap]**

BEVAC	Bevacizumab	<b>Adagolás:</b>	7,5	mg/kg
CDDP	Cisplatin	<b>Adagolás:</b>	80,0	mg/m <sup>2</sup>
VNB	Vinorelbine	<b>Adagolás:</b>	30,0	mg/m <sup>2</sup>

**Beavatkozás kód: 74792 Kemoterápia, CDDP+VNB/B+BEV protokoll szerint (02. fázis)**

**Fázis azonosító: 2 Fázis hossza: 1 [nap]**

VNB	Vinorelbine	<b>Adagolás:</b>	30,0	mg/m <sup>2</sup>
-----	-------------	------------------	------	-------------------

Ellátási napok a ciklus kezdetétől:	1	2	3	4	5	6	7	8
Fázisok:	1							2
BEVAC	*							
CDDP	*							
VNB	*							*

## 7485\* Kemoterápia, VNB+CBP+BEV protokoll szerint

**Protokoll időtartama** : 8 [nap]  
**Protokollok közti szünet** : 13 [nap]  
**Fázisok száma** : 2

### Diagnózisok:

C3400 Főhörgő rosszindulatú daganata  
 C3410 Felső lebeny, hörgő vagy tüdő rosszindulatú daganata  
 C3420 Középső lebeny, hörgő vagy tüdő rosszindulatú daganata  
 C3430 Alsó lebeny, hörgő vagy tüdő rosszindulatú daganata  
 C3480 A hörgő és tüdő átfedő elváltozása, rosszindulatú daganata  
 C3490 Hörgő vagy tüdő rosszindulatú daganata, k.m.n.

### Fázisok leírása:

**Beavatkozás kód: 74851 Kemoterápia, VNB+CBP+BEV protokoll szerint (01. fázis)**

**Fázis azonosító: 1 Fázis hossza: 1 [nap]**  
 BEVAC Bevacizumab **Adagolás:** 7,5 mg/kg  
 CBP Carboplatin **Adagolás:** 300,0 mg/m<sup>2</sup>  
 VNB Vinorelbine **Adagolás:** 25,0 mg/m<sup>2</sup>

**Beavatkozás kód: 74852 Kemoterápia, VNB+CBP+BEV protokoll szerint (02. fázis)**

**Fázis azonosító: 2 Fázis hossza: 1 [nap]**  
 VNB Vinorelbine **Adagolás:** 25,0 mg/m<sup>2</sup>

Ellátási napok a ciklus kezdetétől:	1	2	3	4	5	6	7	8
Fázisok:	1							2
BEVAC Bevacizumab	*							
CBP Carboplatin	*							
VNB Vinorelbine	*							*



**7488\* Kemoterápia, CETUX+FOLFOX-6 (telítő) protokoll szerint**

**Protokoll időtartama** : 8 [nap]  
**Protokollok közti szünet** : 6 [nap]  
**Fázisok száma** : 2

**Diagnózisok:****1-es típusú diagnózis ( alapbetegség)**

C1800 Vakbél (coecum) rosszindulatú daganata  
 C1810 Féregnyúlvány rosszindulatú daganata  
 C1820 Colon ascendens rosszindulatú daganata  
 C1830 Flexura hepatica rosszindulatú daganata  
 C1840 Colon transversum rosszindulatú daganata  
 C1850 Flexura lienalis rosszindulatú daganata  
 C1860 Colon descendens rosszindulatú daganata  
 C1870 Colon sigmoideum rosszindulatú daganata  
 C1880 A vastagbél átfedő elváltozása, rosszindulatú daganata  
 C1890 Vastagbél rosszindulatú daganata, k.m.n.  
 C19H0 A sigmabél-végbél határ rosszindulatú daganata  
 C20H0 A végbél rosszindulatú daganata

**3-as típusú diagnózis (ápolást indokló fődiagnózis)**

C7700 A fej, az arc és a nyak nyirokcsomóinak rosszindulatú daganata  
 C7710 Intrathoracalis nyirokcsomók rosszindulatú daganata  
 C7720 Intraabdominalis nyirokcsomók rosszindulatú daganata  
 C7730 A hónalj és a felső végtag nyirokcsomóinak rosszindulatú daganata  
 C7740 A lágyék és az alsó végtag nyirokcsomóinak rosszindulatú daganata  
 C7750 Medencei nyirokcsomók rosszindulatú daganata  
 C7780 Több régió nyirokcsomóinak rosszindulatú daganata  
 C7790 Nyirokcsomó rosszindulatú daganata, k.m.n.  
 C7800 A tüdő másodlagos rosszindulatú daganata  
 C7810 A gátor másodlagos rosszindulatú daganata  
 C7820 A mellhártya másodlagos rosszindulatú daganata  
 C7830 Egyéb és k.m.n. légzőszerv másodlagos rosszindulatú daganata  
 C7840 A vékonybél másodlagos rosszindulatú daganata  
 C7850 A vastagbél és végbél másodlagos rosszindulatú daganata  
 C7860 A retroperitoneum és a hashártya másodlagos rosszindulatú daganata  
 C7870 A máj másodlagos rosszindulatú daganata  
 C7880 Egyéb és k.m.n. emésztőszerv másodlagos rosszindulatú daganata  
 C7900 A vese és a vesemedence másodlagos rosszindulatú daganata  
 C7910 A húgyhólyag és egyéb húgyszervek másodlagos rosszindulatú daganata  
 C7920 A bőr másodlagos rosszindulatú daganata  
 C7930 Az agy és agyburkok másodlagos rosszindulatú daganata  
 C7940 A központi idegrendszer k.m.n. részének másodlagos rosszind. daganata  
 C7950 A csontok és csontvelő másodlagos rosszindulatú daganata  
 C7951 A koponya csontjának másodlagos rosszindulatú daganata  
 C7952 A gerincoszlop csontjainak másodlagos rosszind. daganata  
 C7960 A petefészkek másodlagos rosszindulatú daganata  
 C7970 A mellékvese másodlagos rosszindulatú daganata  
 C7980 Egyéb meghatározott lokalizáció másodlagos rosszindulatú daganata

**Fázisok leírása:**

**Beavatkozás kód:** 74881 **Kemoterápia, CETUX+FOLFOX-6 (telítő) protokoll szerint (01. fázis)**

**Fázis azonosító:** 1 **Fázis hossza:** 3 [nap]  
 5FU Fluorouracyl **Adagolás:** 800,0 mg/m2



**7489\* Kemoterápia, CETUX+FOLFOX-6 (fenntartó) protokoll szerint**

**Protokoll időtartama** : 8 [nap]  
**Protokollok közti szünet** : 6 [nap]  
**Fázisok száma** : 2

**Diagnózisok:****1-es típusú diagnózis ( alapbetegség)**

C1800 Vakbél (coecum) rosszindulatú daganata  
 C1810 Féregnyúlvány rosszindulatú daganata  
 C1820 Colon ascendens rosszindulatú daganata  
 C1830 Flexura hepatica rosszindulatú daganata  
 C1840 Colon transversum rosszindulatú daganata  
 C1850 Flexura lienalis rosszindulatú daganata  
 C1860 Colon descendens rosszindulatú daganata  
 C1870 Colon sigmoideum rosszindulatú daganata  
 C1880 A vastagbél átfedő elváltozása, rosszindulatú daganata  
 C1890 Vastagbél rosszindulatú daganata, k.m.n.  
 C19H0 A sigmabél-végbél határ rosszindulatú daganata  
 C20H0 A végbél rosszindulatú daganata

**3-as típusú diagnózis (ápolást indokló fődiagnózis)**

C7700 A fej, az arc és a nyak nyirokcsomóinak rosszindulatú daganata  
 C7710 Intrathoracalis nyirokcsomók rosszindulatú daganata  
 C7720 Intraabdominalis nyirokcsomók rosszindulatú daganata  
 C7730 A hónalj és a felső végtag nyirokcsomóinak rosszindulatú daganata  
 C7740 A lágyék és az alsó végtag nyirokcsomóinak rosszindulatú daganata  
 C7750 Medencei nyirokcsomók rosszindulatú daganata  
 C7780 Több régió nyirokcsomóinak rosszindulatú daganata  
 C7790 Nyirokcsomó rosszindulatú daganata, k.m.n.  
 C7800 A tüdő másodlagos rosszindulatú daganata  
 C7810 A gátor másodlagos rosszindulatú daganata  
 C7820 A mellhártya másodlagos rosszindulatú daganata  
 C7830 Egyéb és k.m.n. légzőszerv másodlagos rosszindulatú daganata  
 C7840 A vékonybél másodlagos rosszindulatú daganata  
 C7850 A vastagbél és végbél másodlagos rosszindulatú daganata  
 C7860 A retroperitoneum és a hashártya másodlagos rosszindulatú daganata  
 C7870 A máj másodlagos rosszindulatú daganata  
 C7880 Egyéb és k.m.n. emésztőszerv másodlagos rosszindulatú daganata  
 C7900 A vese és a vesemedence másodlagos rosszindulatú daganata  
 C7910 A húgyhólyag és egyéb húgyszervek másodlagos rosszindulatú daganata  
 C7920 A bőr másodlagos rosszindulatú daganata  
 C7930 Az agy és agyburkok másodlagos rosszindulatú daganata  
 C7940 A központi idegrendszer k.m.n. részének másodlagos rosszind. daganata  
 C7950 A csontok és csontvelő másodlagos rosszindulatú daganata  
 C7951 A koponya csontjának másodlagos rosszindulatú daganata  
 C7952 A gerincoszlop csontjainak másodlagos rosszind. daganata  
 C7960 A petefészkek másodlagos rosszindulatú daganata  
 C7970 A mellékvese másodlagos rosszindulatú daganata  
 C7980 Egyéb meghatározott lokalizáció másodlagos rosszindulatú daganata

**Fázisok leírása:**

**Beavatkozás kód:** 74891 **Kemoterápia, CETUX+FOLFOX-6 (fenntartó) protokoll szerint (01. fázis)**

**Fázis azonosító:** 1 **Fázis hossza:** 3 [nap]  
 5FU Fluorouracyl **Adagolás:** 800,0 mg/m2

5FU	Fluorouracyl	<b>Adagolás:</b>	400,0	mg/m2 (iv. bolus)
CETUX	Cetuximab	<b>Adagolás:</b>	250,0	mg/m2
OXALI	Oxaliplatin	<b>Adagolás:</b>	100,0	mg/m2

**Beavatkozás kód: 74892 Kemoterápia, CETUX+FOLFOX-6 (fenntartó) protokoll szerint (02. fázis)**

<b>Fázis azonosító: 2</b>	<b>Fázis hossza: 1 [nap]</b>			
CETUX	Cetuximab	<b>Adagolás:</b>	250,0	mg/m2

Ellátási napok a ciklus kezdetétől:	1	2	3	4	5	6	7	8
Fázisok:	1	1	1					2
5FU	Fluorouracyl	*	*	*				
5FU	Fluorouracyl	*						
CETUX	Cetuximab	*						*
OXALI	Oxaliplatin	*						



## 7515\* Kemoterápia, bevacizumab+FOLFOX4 protokoll szerint

**Protokoll időtartama** : 2 [nap]  
**Protokollok közti szünet** : 12 [nap]  
**Fázisok száma** : 1

### Diagnózisok:

C1800 Vakbél (coecum) rosszindulatú daganata  
 C1810 Féregnyúlvány rosszindulatú daganata  
 C1820 Colon ascendens rosszindulatú daganata  
 C1830 Flexura hepatica rosszindulatú daganata  
 C1840 Colon transversum rosszindulatú daganata  
 C1850 Flexura lienalis rosszindulatú daganata  
 C1860 Colon descendens rosszindulatú daganata  
 C1870 Colon sigmoideum rosszindulatú daganata  
 C1880 A vastagbél átfedő elváltozása, rosszindulatú daganata  
 C1890 Vastagbél rosszindulatú daganata, k.m.n.  
 C19H0 A sigmabél-végbél határ rosszindulatú daganata  
 C20H0 A végbél rosszindulatú daganata

### Fázisok leírása:

**Beavatkozás kód:** 75151 **Kemoterápia, bevacizumab+FOLFOX4 protokoll szerint (01. fázis)**

**Fázis azonosító:** 1 **Fázis hossza:** 2 [nap]

5FU	Fluorouracyl	<b>Adagolás:</b>	1000,0	mg/m2
BEVAC	Bevacizumab	<b>Adagolás:</b>	5,0	mg/kg
FOL	Calcium folinate	<b>Adagolás:</b>	400,0	mg/m2
OXALI	Oxaliplatin	<b>Adagolás:</b>	85,0	mg/m2

Ellátási napok a ciklus kezdetétől:		1	2
Fázisok:		1	1
5FU	Fluorouracyl	*	*
BEVAC	Bevacizumab	*	
FOL	Calcium folinate	*	*
OXALI	Oxaliplatin	*	







**7526\* Kemoterápia, bevacizumab+TAX protokoll szerint**

**Protokoll időtartama** : 1 [nap]  
**Protokollok közti szünet** : 20 [nap]  
**Fázisok száma** : 1

**Diagnózisok:**

C5000 Mellbimbó és bimbóudvar rosszindulatú daganata  
 C5010 Az emlő központi részének rosszindulatú daganata  
 C5020 Az emlő felső-belső negyedének rosszindulatú daganata  
 C5030 Az emlő alsó-belső negyedének rosszindulatú daganata  
 C5040 Az emlő felső-külső negyedének rosszindulatú daganata  
 C5050 Az emlő alsó-külső negyedének rosszindulatú daganata  
 C5060 Az emlő hónalji részének rosszindulatú daganata  
 C5080 Az emlő átfedő elváltozása, rosszindulatú daganata  
 C5090 Emlő rosszindulatú daganata, k.m.n.

**Fázisok leírása:**

**Beavatkozás kód:** 75261 **Kemoterápia, bevacizumab+TAX protokoll szerint (01. fázis)**

**Fázis azonosító:** 1 **Fázis hossza:** 1 [nap]  
 BEVAC Bevacizumab **Adagolás:** 15,0 mg/kg  
 TAX Paclitaxel **Adagolás:** 175,0 mg/m<sup>2</sup>

Ellátási napok a ciklus kezdetétől:		1
Fázisok:		1
BEVAC	Bevacizumab	*
TAX	Paclitaxel	*





## 7539\* Kemoterápia, Bevacizumab+heti TAX protokoll szerint

Protokoll időtartama : 15 [nap]  
 Protokollok közti szünet : 13 [nap]  
 Fázisok száma : 3

### Diagnózisok:

C5000 Mellbimbó és bimbóúdvar rosszindulatú daganata  
 C5010 Az emlő központi részének rosszindulatú daganata  
 C5020 Az emlő felső-belső negyedének rosszindulatú daganata  
 C5030 Az emlő alsó-belső negyedének rosszindulatú daganata  
 C5040 Az emlő felső-külső negyedének rosszindulatú daganata  
 C5050 Az emlő alsó-külső negyedének rosszindulatú daganata  
 C5060 Az emlő hónalji részének rosszindulatú daganata  
 C5080 Az emlő átfedő elváltozása, rosszindulatú daganata  
 C5090 Emlő rosszindulatú daganata, k.m.n.

### Fázisok leírása:

**Beavatkozás kód: 75391 Kemoterápia, Bevacizumab+heti TAX protokoll szerint (01. fázis)**

**Fázis azonosító: 1 Fázis hossza: 1 [nap]**  
 BEVAC Bevacizumab Adagolás: 10,0 mg/kg  
 TAX Paclitaxel Adagolás: 80,0 mg/m<sup>2</sup>

**Beavatkozás kód: 75392 Kemoterápia, Bevacizumab+heti TAX protokoll szerint (02. fázis)**

**Fázis azonosító: 2 Fázis hossza: 1 [nap]**  
 TAX Paclitaxel Adagolás: 80,0 mg/m<sup>2</sup>

**Beavatkozás kód: 75393 Kemoterápia, Bevacizumab+heti TAX protokoll szerint (03. fázis)**

**Fázis azonosító: 3 Fázis hossza: 1 [nap]**  
 BEVAC Bevacizumab Adagolás: 10,0 mg/kg  
 TAX Paclitaxel Adagolás: 80,0 mg/m<sup>2</sup>

Ellátási napok a ciklus kezdetétől:	1	2	3	4	5	6	7	8	9	10	11	12	13	14	15
Fázisok:	1							2							3
BEVAC	Bevacizumab	*													*
TAX	Paclitaxel	*						*							*

**7566\* Kemoterápia, HER 3 heti töltődózis protokoll szerint**

**Protokoll időtartama** : 1 [nap]  
**Protokollok közti szünet** : 20 [nap]  
**Fázisok száma** : 1

**Diagnózisok:**

C5000 Mellbimbó és bimbóudvar rosszindulatú daganata  
 C5010 Az emlő központi részének rosszindulatú daganata  
 C5020 Az emlő felső-belső negyedének rosszindulatú daganata  
 C5030 Az emlő alsó-belső negyedének rosszindulatú daganata  
 C5040 Az emlő felső-külső negyedének rosszindulatú daganata  
 C5050 Az emlő alsó-külső negyedének rosszindulatú daganata  
 C5060 Az emlő hónalji részének rosszindulatú daganata  
 C5080 Az emlő átfedő elváltozása, rosszindulatú daganata  
 C5090 Emlő rosszindulatú daganata, k.m.n.

**Fázisok leírása:**

**Beavatkozás kód:** 75661 **Kemoterápia, HER 3 heti töltődózis protokoll szerint (01. fázis)**

**Fázis azonosító:** 1 **Fázis hossza:** 1 [nap]  
 HER Trastuzumab **Adagolás:** 8,0 mg/kg

Ellátási napok a ciklus kezdetétől:	1
Fázisok:	1
HER	Trastuzumab *

**7567\* Kemoterápia, HER 3 heti fenntartó dózis protokoll szerint**

**Protokoll időtartama** : 1 [nap]  
**Protokollok közti szünet** : 20 [nap]  
**Fázisok száma** : 1

**Diagnózisok:**

C5000 Mellbimbó és bimbóudvar rosszindulatú daganata  
 C5010 Az emlő központi részének rosszindulatú daganata  
 C5020 Az emlő felső-belső negyedének rosszindulatú daganata  
 C5030 Az emlő alsó-belső negyedének rosszindulatú daganata  
 C5040 Az emlő felső-külső negyedének rosszindulatú daganata  
 C5050 Az emlő alsó-külső negyedének rosszindulatú daganata  
 C5060 Az emlő hónalji részének rosszindulatú daganata  
 C5080 Az emlő átfedő elváltozása, rosszindulatú daganata  
 C5090 Emlő rosszindulatú daganata, k.m.n.

**Fázisok leírása:**

**Beavatkozás kód:** 75671 **Kemoterápia, HER 3 heti fenntartó dózis protokoll szerint (01. fázis)**

**Fázis azonosító:** 1 **Fázis hossza:** 1 [nap]  
 HER Trastuzumab **Adagolás:** 6,0 mg/kg

Ellátási napok a ciklus kezdetétől:	1
Fázisok:	1
HER	Trastuzumab *

**7574\* Kemoterápia, nagy dózisú CIFU (5FU) protokoll szerint**

**Protokoll időtartama** : 5 [nap]  
**Protokollok közti szünet** : 23 [nap]  
**Fázisok száma** : 1

**Diagnózisok:**

C1800 Vakbél (coecum) rosszindulatú daganata  
 C1810 Féregnyúlvány rosszindulatú daganata  
 C1820 Colon ascendens rosszindulatú daganata  
 C1830 Flexura hepatica rosszindulatú daganata  
 C1840 Colon transversum rosszindulatú daganata  
 C1850 Flexura lienalis rosszindulatú daganata  
 C1860 Colon descendens rosszindulatú daganata  
 C1870 Colon sigmoideum rosszindulatú daganata  
 C1880 A vastagbél átfedő elváltozása, rosszindulatú daganata  
 C1890 Vastagbél rosszindulatú daganata, k.m.n.  
 C19H0 A sigmabél-végbél határ rosszindulatú daganata  
 C20H0 A végbél rosszindulatú daganata

**Fázisok leírása:**

**Beavatkozás kód:** 75741 **Kemoterápia, nagy dózisú CIFU (5FU) protokoll szerint (01. fázis)**

**Fázis azonosító:** 1 **Fázis hossza:** 5 [nap]  
 5FU Fluorouracyl **Adagolás:** 500,0 mg/m<sup>2</sup>

Ellátási napok a ciklus kezdetétől:	1	2	3	4	5
Fázisok:	1	1	1	1	1
5FU	Fluorouracyl	*	*	*	*

## 7575\* Radiokemoterápia, nagy dóziszú CIFU (5FU) protokoll szerint

Protokoll időtartama : 38 [nap]  
 Protokollok közti szünet : 0 [nap]  
 Fázisok száma : 6

### Diagnózisok:

C1600 Gyomorszáj rosszindulatú daganata  
 C1610 Gyomorfundus rosszindulatú daganata  
 C1620 Gyomor corpus rosszindulatú daganata  
 C1630 Antrum pylori rosszindulatú daganata  
 C1640 Pylorus rosszindulatú daganata  
 C1650 Gyomor kisgörbület rosszindulatú daganata, k.m.n.  
 C1660 Gyomor nagygörbület rosszindulatú daganata, k.m.n.  
 C1680 A gyomor átfedő elváltozása, rosszindulatú daganata  
 C1690 Gyomor rosszindulatú daganata, k.m.n.  
 C20H0 A végbél rosszindulatú daganata

### Fázisok leírása:

**Beavatkozás kód: 75751 Radiokemoterápia, nagy dóziszú CIFU (5FU) protokoll szerint (01. fázis)**

**Fázis azonosító: 1 Fázis hossza: 5 [nap]**  
 5FU Fluorouracyl **Adagolás:** 1000,0 mg/m2  
 RAD Sugárterápia **Adagolás:** 1,8 Gy/kezelés

**Beavatkozás kód: 75752 Radiokemoterápia, nagy dóziszú CIFU (5FU) protokoll szerint (02. fázis)**

**Fázis azonosító: 2 Fázis hossza: 5 [nap]**  
 RAD Sugárterápia **Adagolás:** 1,8 Gy/kezelés

**Beavatkozás kód: 75753 Radiokemoterápia, nagy dóziszú CIFU (5FU) protokoll szerint (03. fázis)**

**Fázis azonosító: 3 Fázis hossza: 5 [nap]**  
 RAD Sugárterápia **Adagolás:** 1,8 Gy/kezelés

**Beavatkozás kód: 75754 Radiokemoterápia, nagy dóziszú CIFU (5FU) protokoll szerint (04. fázis)**

**Fázis azonosító: 4 Fázis hossza: 5 [nap]**  
 RAD Sugárterápia **Adagolás:** 1,8 Gy/kezelés

**Beavatkozás kód: 75755 Radiokemoterápia, nagy dóziszú CIFU (5FU) protokoll szerint (05. fázis)**

**Fázis azonosító: 5 Fázis hossza: 5 [nap]**  
 5FU Fluorouracyl **Adagolás:** 1000,0 mg/m2  
 RAD Sugárterápia **Adagolás:** 1,8 Gy/kezelés

**Beavatkozás kód: 75756 Radiokemoterápia, nagy dóziszú CIFU (5FU) protokoll szerint (06. fázis)**

**Fázis azonosító: 6 Fázis hossza: 3 [nap]**  
 RAD Sugárterápia **Adagolás:** 1,8 Gy/kezelés

Ellátási napok a ciklus kezdetétől:		1	2	3	4	5	6	7	8	9	10	11	12	13	14	15
Fázisok:		1	1	1	1	1			2	2	2	2	2			3
5FU	Fluorouracyl	*	*	*	*											
RAD	Sugárterápia	*	*	*	*	*			*	*	*	*	*			*



Ellátási napok a ciklus kezdetétől:		16	17	18	19	20	21	22	23	24	25	26	27	28	29	30
Fázisok:		3	3	3	3			4	4	4	4	4			5	5
SFU	Fluorouracyl														*	*
RAD	Sugárterápia	*	*	*	*			*	*	*	*	*			*	*

Ellátási napok a ciklus kezdetétől:		31	32	33	34	35	36	37	38
Fázisok:		5	5	5			6	6	6
SFU	Fluorouracyl	*	*						
RAD	Sugárterápia	*	*	*			*	*	*

## 7576\* Radiokemoterápia, fej-nyaki rák esetén CDDP+nagydózisú CIFU (5FU) protokoll szerint

Protokoll időtartama : 49 [nap]  
 Protokollok közti szünet : 0 [nap]  
 Fázisok száma : 7

### Diagnózisok:

C0000 Felső ajak, külső felszín rosszindulatú daganata  
 C0010 Alsó ajak külső felszín rosszindulatú daganata  
 C0020 Ajak, k.m.n. rosszindulatú daganata  
 C0030 Felső ajak, belső felszín rosszindulatú daganata  
 C0040 Alsó ajak, belső felszín rosszindulatú daganata  
 C0050 Ajak, nem meghatározott belső felszín rosszindulatú daganata  
 C0060 Ajakzug rosszindulatú daganata  
 C0080 Az ajak átfedő elváltozása, rosszindulatú daganata  
 C0090 Ajak rosszindulatú daganata, k.m.n.  
 C0101 A nyelvgyök rosszindulatú daganata I. stádium  
 C0102 A nyelvgyök rosszindulatú daganata II. stádium  
 C0103 A nyelvgyök rosszindulatú daganata III. stádium  
 C0104 A nyelvgyök rosszindulatú daganata IV. stádium  
 C01H0 A nyelvgyök rosszindulatú daganata  
 C0200 A nyelv háti felszínének rosszindulatú daganata  
 C0201 A nyelv háti felszínének rosszindulatú daganata I. stádium  
 C0202 A nyelv háti felszínének rosszindulatú daganata II. stádium  
 C0203 A nyelv háti felszínének rosszindulatú daganata III. stádium  
 C0204 A nyelv háti felszínének rosszindulatú daganata IV. stádium  
 C0210 A nyelv szélének rosszindulatú daganata  
 C0211 A nyelv szélének rosszindulatú daganata I. stádium  
 C0212 A nyelv szélének rosszindulatú daganata II. stádium  
 C0213 A nyelv szélének rosszindulatú daganata III. stádium  
 C0214 A nyelv szélének rosszindulatú daganata IV. stádium  
 C0220 A nyelv alsó felszínének rosszindulatú daganata  
 C0221 A nyelv alsó felszínének rosszindulatú daganata I. stádium  
 C0222 A nyelv alsó felszínének rosszindulatú daganata II. stádium  
 C0223 A nyelv alsó felszínének rosszindulatú daganata III. stádium  
 C0224 A nyelv alsó felszínének rosszindulatú daganata IV. stádium  
 C0230 A nyelv első kétharmadának rosszindulatú daganata, k.m.n. része  
 C0231 A nyelv első kétharmadának rosszindulatú dag., k.m.n. része I. stád.  
 C0232 A nyelv első kétharmadának rosszindulatú dag., k.m.n. része II. stád.  
 C0233 A nyelv első kétharmadának rosszindulatú dag., k.m.n. része III. stád.  
 C0234 A nyelv első kétharmadának rosszindulatú dag., k.m.n. része IV. stád.  
 C0240 Nyelvmandula rosszindulatú daganata  
 C0241 Nyelvmandula rosszindulatú daganata I. stádium  
 C0242 Nyelvmandula rosszindulatú daganata II. stádium  
 C0243 Nyelvmandula rosszindulatú daganata III. stádium  
 C0244 Nyelvmandula rosszindulatú daganata IV. stádium  
 C0280 A nyelv átfedő elváltozása, rosszindulatú daganata  
 C0281 A nyelv átfedő elváltozása, rosszindulatú daganata I. stádium  
 C0282 A nyelv átfedő elváltozása, rosszindulatú daganata II. stádium  
 C0283 A nyelv átfedő elváltozása, rosszindulatú daganata III. stádium  
 C0284 A nyelv átfedő elváltozása, rosszindulatú daganata IV. stádium  
 C0290 Nyelv rosszindulatú daganata, k.m.n.  
 C0291 Nyelv rosszindulatú daganata, k.m.n. I. stádium  
 C0292 Nyelv rosszindulatú daganata, k.m.n. II. stádium  
 C0293 Nyelv rosszindulatú daganata, k.m.n. III. stádium  
 C0294 Nyelv rosszindulatú daganata, k.m.n. IV. stádium

C0300 Felső fogíny rosszindulatú daganata  
C0301 Felső fogíny rosszindulatú daganata I. stádium  
C0302 Felső fogíny rosszindulatú daganata II. stádium  
C0303 Felső fogíny rosszindulatú daganata III. stádium  
C0304 Felső fogíny rosszindulatú daganata IV. stádium  
C0310 Alsó fogíny rosszindulatú daganata  
C0311 Alsó fogíny rosszindulatú daganata I. stádium  
C0312 Alsó fogíny rosszindulatú daganata II. stádium  
C0313 Alsó fogíny rosszindulatú daganata III. stádium  
C0314 Alsó fogíny rosszindulatú daganata IV. stádium  
C0390 Fogíny rosszindulatú daganata, k.m.n.  
C0391 Fogíny rosszindulatú daganata, k.m.n. I. stádium  
C0392 Fogíny rosszindulatú daganata, k.m.n. II. stádium  
C0393 Fogíny rosszindulatú daganata, k.m.n. III. stádium  
C0394 Fogíny rosszindulatú daganata, k.m.n. IV. stádium  
C0400 A szájfenék első részének rosszindulatú daganata  
C0401 A szájfenék első részének rosszindulatú daganata I. stádium  
C0402 A szájfenék első részének rosszindulatú daganata II. stádium  
C0403 A szájfenék első részének rosszindulatú daganata III. stádium  
C0404 A szájfenék első részének rosszindulatú daganata IV. stádium  
C0410 A szájfenék oldalsó részének rosszindulatú daganata  
C0411 A szájfenék oldalsó részének rosszindulatú dag. I. stádium  
C0412 A szájfenék oldalsó részének rosszindulatú dag. II. stádium  
C0413 A szájfenék oldalsó részének rosszindulatú dag. III. stádium  
C0414 A szájfenék oldalsó részének rosszindulatú dag. IV. stádium  
C0480 A szájfenék határt átfedő elváltozása, rosszindulatú daganata  
C0481 A szájfenék határt átfedő elváltozása, rossz. dag. I. stádium  
C0482 A szájfenék határt átfedő elváltozása, rossz. dag. II. stádium  
C0483 A szájfenék határt átfedő elváltozása, rossz. dag. III. stádium  
C0484 A szájfenék határt átfedő elváltozása, rossz. dag. IV. stádium  
C0490 Szájfenék rosszindulatú daganata, k.m.n.  
C0491 Szájfenék rosszindulatú daganata, k.m.n. I. stádium  
C0492 Szájfenék rosszindulatú daganata, k.m.n. II. stádium  
C0493 Szájfenék rosszindulatú daganata, k.m.n. III. stádium  
C0494 Szájfenék rosszindulatú daganata, k.m.n. IV. stádium  
C0500 Kemény szájpad rosszindulatú daganata  
C0501 Kemény szájpad rosszindulatú daganata I. stádium  
C0502 Kemény szájpad rosszindulatú daganata II. stádium  
C0503 Kemény szájpad rosszindulatú daganata III. stádium  
C0504 Kemény szájpad rosszindulatú daganata IV. stádium  
C0510 Lágy szájpad rosszindulatú daganata  
C0511 Lágy szájpad rosszindulatú daganata I. stádium  
C0512 Lágy szájpad rosszindulatú daganata II. stádium  
C0513 Lágy szájpad rosszindulatú daganata III. stádium  
C0514 Lágy szájpad rosszindulatú daganata IV. stádium  
C0520 Nyelvecsap rosszindulatú daganata  
C0521 Nyelvecsap rosszindulatú daganata I. stádium  
C0522 Nyelvecsap rosszindulatú daganata II. stádium  
C0523 Nyelvecsap rosszindulatú daganata III. stádium  
C0524 Nyelvecsap rosszindulatú daganata IV. stádium  
C0580 A szájpad átfedő elváltozása, rosszindulatú daganata  
C0581 A szájpad átfedő elváltozása, rosszindulatú daganata I. stádium  
C0582 A szájpad átfedő elváltozása, rosszindulatú daganata II. stádium  
C0583 A szájpad átfedő elváltozása, rosszindulatú daganata III. stádium  
C0584 A szájpad átfedő elváltozása, rosszindulatú daganata IV. stádium  
C0590 Szájpad rosszindulatú daganata, k.m.n.  
C0591 Szájpad rosszindulatú daganata, k.m.n. I. stádium  
C0592 Szájpad rosszindulatú daganata, k.m.n. II. stádium  
C0593 Szájpad rosszindulatú daganata, k.m.n. III. stádium  
C0594 Szájpad rosszindulatú daganata, k.m.n. IV. stádium

C0600 Pofanyálkahártya rosszindulatú daganata  
C0601 Pofanyálkahártya rosszindulatú daganata I. stádium  
C0602 Pofanyálkahártya rosszindulatú daganata II. stádium  
C0603 Pofanyálkahártya rosszindulatú daganata III. stádium  
C0604 Pofanyálkahártya rosszindulatú daganata IV. stádium  
C0610 Szájtornác rosszindulatú daganata  
C0611 Szájtornác rosszindulatú daganata I. stádium  
C0612 Szájtornác rosszindulatú daganata II. stádium  
C0613 Szájtornác rosszindulatú daganata III. stádium  
C0614 Szájtornác rosszindulatú daganata IV. stádium  
C0620 Órlőfogak mögötti terület rosszindulatú daganata  
C0621 Órlőfogak mögötti terület rosszindulatú daganata I. stádium  
C0622 Órlőfogak mögötti terület rosszindulatú daganata II. stádium  
C0623 Órlőfogak mögötti terület rosszindulatú daganata III. stádium  
C0624 Órlőfogak mögötti terület rosszindulatú daganata IV. stádium  
C0680 A szájüreg egyéb és k.m.n. részének átfedő rosszindulatú daganata  
C0681 A szájüreg egyéb és k.m.n. részének átfedő rossz. dag. I. stádium  
C0682 A szájüreg egyéb és k.m.n. részének átfedő rossz. dag. II. stádium  
C0683 A szájüreg egyéb és k.m.n. részének átfedő rossz. dag. III. stádium  
C0684 A szájüreg egyéb és k.m.n. részének átfedő rossz. dag. IV. stádium  
C0690 Száj rosszindulatú daganata, k.m.n.  
C0691 Száj rosszindulatú daganata, k.m.n. I. stádium  
C0692 Száj rosszindulatú daganata, k.m.n. II. stádium  
C0693 Száj rosszindulatú daganata, k.m.n. III. stádium  
C0694 Száj rosszindulatú daganata, k.m.n. IV. stádium  
C0701 A parotis rosszindulatú daganata I. stádium  
C0702 A parotis rosszindulatú daganata II. stádium  
C0703 A parotis rosszindulatú daganata III. stádium  
C0704 A parotis rosszindulatú daganata IV. stádium  
C07H0 A parotis rosszindulatú daganata  
C0800 Submandibularis nyálmirigy rosszindulatú daganata  
C0801 Submandibularis nyálmirigy rosszindulatú daganata I. stádium  
C0802 Submandibularis nyálmirigy rosszindulatú daganata II. stádium  
C0803 Submandibularis nyálmirigy rosszindulatú daganata III. stádium  
C0804 Submandibularis nyálmirigy rosszindulatú daganata IV. stádium  
C0810 Nyelv alatti nyálmirigy rosszindulatú daganata  
C0811 Nyelv alatti nyálmirigy rosszindulatú daganata I. stádium  
C0812 Nyelv alatti nyálmirigy rosszindulatú daganata II. stádium  
C0813 Nyelv alatti nyálmirigy rosszindulatú daganata III. stádium  
C0814 Nyelv alatti nyálmirigy rosszindulatú daganata IV. stádium  
C0880 A nagyobb nyálmirigyek átfedő elváltozása, rosszindulatú daganata  
C0881 A nagyobb nyálmirigyek átfedő elváltozása, rossz. dag. I. stádium  
C0882 A nagyobb nyálmirigyek átfedő elváltozása, rossz. dag. II. stádium  
C0883 A nagyobb nyálmirigyek átfedő elváltozása, rossz. dag. III. stádium  
C0884 A nagyobb nyálmirigyek átfedő elváltozása, rossz. dag. IV. stádium  
C0890 Nagy nyálmirigy rosszindulatú daganata, k.m.n.  
C0891 Nagy nyálmirigy rosszindulatú daganata, k.m.n. I. stádium  
C0892 Nagy nyálmirigy rosszindulatú daganata, k.m.n. II. stádium  
C0893 Nagy nyálmirigy rosszindulatú daganata, k.m.n. III. stádium  
C0894 Nagy nyálmirigy rosszindulatú daganata, k.m.n. IV. stádium  
C0900 Mandula árok rosszindulatú daganata  
C0901 Mandula árok rosszindulatú daganata I. stádium  
C0902 Mandula árok rosszindulatú daganata II. stádium  
C0903 Mandula árok rosszindulatú daganata III. stádium  
C0904 Mandula árok rosszindulatú daganata IV. stádium  
C0910 Mandulaív (mellső ill. hátsó) rosszindulatú daganata  
C0911 Mandulaív (mellső ill. hátsó) rosszindulatú daganata I. stádium  
C0912 Mandulaív (mellső ill. hátsó) rosszindulatú daganata II. stádium  
C0913 Mandulaív (mellső ill. hátsó) rosszindulatú daganata III. stádium  
C0914 Mandulaív (mellső ill. hátsó) rosszindulatú daganata IV. stádium

C0980 A mandula átfedő elváltozása, rosszindulatú daganata  
C0981 A mandula átfedő elváltozása, rosszindulatú daganata I. stádium  
C0982 A mandula átfedő elváltozása, rosszindulatú daganata II. stádium  
C0983 A mandula átfedő elváltozása, rosszindulatú daganata III. stádium  
C0984 A mandula átfedő elváltozása, rosszindulatú daganata IV. stádium  
C0990 Mandula rosszindulatú daganata, k.m.n.  
C0991 Mandula rosszindulatú daganata, k.m.n. I. stádium  
C0992 Mandula rosszindulatú daganata, k.m.n. II. stádium  
C0993 Mandula rosszindulatú daganata, k.m.n. III. stádium  
C0994 Mandula rosszindulatú daganata, k.m.n. IV. stádium  
C1000 Vallecula rosszindulatú daganata  
C1001 Vallecula rosszindulatú daganata I. stádium  
C1002 Vallecula rosszindulatú daganata II. stádium  
C1003 Vallecula rosszindulatú daganata III. stádium  
C1004 Vallecula rosszindulatú daganata IV. stádium  
C1010 A gégefedő mellső felszínének rosszindulatú daganata  
C1011 A gégefedő mellső felszínének rosszindulatú daganata I. stádium  
C1012 A gégefedő mellső felszínének rosszindulatú daganata II. stádium  
C1013 A gégefedő mellső felszínének rosszindulatú daganata III. stádium  
C1014 A gégefedő mellső felszínének rosszindulatú daganata IV. stádium  
C1020 A szájgarat oldalsó falának rosszindulatú daganata  
C1021 A szájgarat oldalsó falának rosszindulatú daganata I. stádium  
C1022 A szájgarat oldalsó falának rosszindulatú daganata II. stádium  
C1023 A szájgarat oldalsó falának rosszindulatú daganata III. stádium  
C1024 A szájgarat oldalsó falának rosszindulatú daganata IV. stádium  
C1030 A szájgarat hátsó falának rosszindulatú daganata  
C1031 A szájgarat hátsó falának rosszindulatú daganata I. stádium  
C1032 A szájgarat hátsó falának rosszindulatú daganata II. stádium  
C1033 A szájgarat hátsó falának rosszindulatú daganata III. stádium  
C1034 A szájgarat hátsó falának rosszindulatú daganata IV. stádium  
C1040 Kopolyúív (branchiogen) hasadék rosszindulatú daganata  
C1041 Kopolyúív (branchiogen) hasadék rosszindulatú daganata I. stádium  
C1042 Kopolyúív (branchiogen) hasadék rosszindulatú daganata II. stádium  
C1043 Kopolyúív (branchiogen) hasadék rosszindulatú daganata III. stádium  
C1044 Kopolyúív (branchiogen) hasadék rosszindulatú daganata IV. stádium  
C1080 A szájgarat átfedő elváltozása, rosszindulatú daganata  
C1081 A szájgarat átfedő elváltozása, rosszindulatú daganata I. stádium  
C1082 A szájgarat átfedő elváltozása, rosszindulatú daganata II. stádium  
C1083 A szájgarat átfedő elváltozása, rosszindulatú daganata III. stádium  
C1084 A szájgarat átfedő elváltozása, rosszindulatú daganata IV. stádium  
C1090 Szájgarat rosszindulatú daganata, k.m.n.  
C1091 Szájgarat rosszindulatú daganata, k.m.n. I. stádium  
C1092 Szájgarat rosszindulatú daganata, k.m.n. II. stádium  
C1093 Szájgarat rosszindulatú daganata, k.m.n. III. stádium  
C1094 Szájgarat rosszindulatú daganata, k.m.n. IV. stádium  
C1100 Az orrgarat felső falának rosszindulatú daganata  
C1101 Az orrgarat felső falának rosszindulatú daganata I. stádium  
C1102 Az orrgarat felső falának rosszindulatú daganata II. stádium  
C1103 Az orrgarat felső falának rosszindulatú daganata III. stádium  
C1104 Az orrgarat felső falának rosszindulatú daganata IV. stádium  
C1110 Az orrgarat hátsó falának rosszindulatú daganata  
C1111 Az orrgarat hátsó falának rosszindulatú daganata I. stádium  
C1112 Az orrgarat hátsó falának rosszindulatú daganata II. stádium  
C1113 Az orrgarat hátsó falának rosszindulatú daganata III. stádium  
C1114 Az orrgarat hátsó falának rosszindulatú daganata IV. stádium  
C1120 Az orrgarat oldalfalának rosszindulatú daganata  
C1121 Az orrgarat oldalfalának rosszindulatú daganata I. stádium  
C1122 Az orrgarat oldalfalának rosszindulatú daganata II. stádium  
C1123 Az orrgarat oldalfalának rosszindulatú daganata III. stádium  
C1124 Az orrgarat oldalfalának rosszindulatú daganata IV. stádium

- C1130 Az orrgarat mellső falának rosszindulatú daganata  
C1131 Az orrgarat mellső falának rosszindulatú daganata I. stádium  
C1132 Az orrgarat mellső falának rosszindulatú daganata II. stádium  
C1133 Az orrgarat mellső falának rosszindulatú daganata III. stádium  
C1134 Az orrgarat mellső falának rosszindulatú daganata IV. stádium  
C1180 Az orrgarat átfedő elváltozása, rosszindulatú daganata  
C1181 Az orrgarat átfedő elváltozása, rosszindulatú daganata I. stádium  
C1182 Az orrgarat átfedő elváltozása, rosszindulatú daganata II. stádium  
C1183 Az orrgarat átfedő elváltozása, rosszindulatú daganata III. stádium  
C1184 Az orrgarat átfedő elváltozása, rosszindulatú daganata IV. stádium  
C1190 Orrgarat rosszindulatú daganata, k.m.n.  
C1191 Orrgarat rosszindulatú daganata, k.m.n. I. stádium  
C1192 Orrgarat rosszindulatú daganata, k.m.n. II. stádium  
C1193 Orrgarat rosszindulatú daganata, k.m.n. III. stádium  
C1194 Orrgarat rosszindulatú daganata, k.m.n. IV. stádium  
C1201 A sinus pyriformis rosszindulatú daganata I. stádium  
C1202 A sinus pyriformis rosszindulatú daganata II. stádium  
C1203 A sinus pyriformis rosszindulatú daganata III. stádium  
C1204 A sinus pyriformis rosszindulatú daganata IV. stádium  
C12H0 A sinus pyriformis rosszindulatú daganata  
C1300 Gyűrűporc mögötti terület rosszindulatú daganata  
C1301 Gyűrűporc mögötti terület rosszindulatú daganata I. stádium  
C1302 Gyűrűporc mögötti terület rosszindulatú daganata II. stádium  
C1303 Gyűrűporc mögötti terület rosszindulatú daganata III. stádium  
C1304 Gyűrűporc mögötti terület rosszindulatú daganata IV. stádium  
C1310 Aryepiglotticus redő hypopharynx felőli oldalának rosszind. daganata  
C1311 Aryepiglotticus redő hypopharynx felőli old. rosszind. dag. I. stád.  
C1312 Aryepiglotticus redő hypopharynx felőli old. rosszind. dag. II. stád.  
C1313 Aryepiglotticus redő hypopharynx felőli old. rosszind. dag. III. stád.  
C1314 Aryepiglotticus redő hypopharynx felőli old. rosszind. dag. IV. stád.  
C1320 A hypopharynx hátsó falának rosszindulatú daganata  
C1321 A hypopharynx hátsó falának rosszindulatú daganata I. stádium  
C1322 A hypopharynx hátsó falának rosszindulatú daganata II. stádium  
C1323 A hypopharynx hátsó falának rosszindulatú daganata III. stádium  
C1324 A hypopharynx hátsó falának rosszindulatú daganata IV. stádium  
C1380 A hypopharynx átfedő elváltozása, rosszindulatú daganata  
C1381 A hypopharynx átfedő elváltozása, rosszindulatú dag. I. stádium  
C1382 A hypopharynx átfedő elváltozása, rosszindulatú dag. II. stádium  
C1383 A hypopharynx átfedő elváltozása, rosszindulatú dag. III. stádium  
C1384 A hypopharynx átfedő elváltozása, rosszindulatú dag. IV. stádium  
C1390 Hypopharynx rosszindulatú daganata, k.m.n.  
C1391 Hypopharynx rosszindulatú daganata, k.m.n. I. stádium  
C1392 Hypopharynx rosszindulatú daganata, k.m.n. II. stádium  
C1393 Hypopharynx rosszindulatú daganata, k.m.n. III. stádium  
C1394 Hypopharynx rosszindulatú daganata, k.m.n. IV. stádium  
C1400 Garat rosszindulatú daganata, k.m.n.  
C1401 Garat rosszindulatú daganata, k.m.n. I. stádium  
C1402 Garat rosszindulatú daganata, k.m.n. II. stádium  
C1403 Garat rosszindulatú daganata, k.m.n. III. stádium  
C1404 Garat rosszindulatú daganata, k.m.n. IV. stádium  
C1410 Laryngopharynx rosszindulatú daganata  
C1411 Laryngopharynx rosszindulatú daganata I. stádium  
C1412 Laryngopharynx rosszindulatú daganata II. stádium  
C1413 Laryngopharynx rosszindulatú daganata III. stádium  
C1414 Laryngopharynx rosszindulatú daganata IV. stádium  
C1420 Waldeyer-gyűrű rosszindulatú daganata  
C1421 Waldeyer-gyűrű rosszindulatú daganata I. stádium  
C1422 Waldeyer-gyűrű rosszindulatú daganata II. stádium  
C1423 Waldeyer-gyűrű rosszindulatú daganata III. stádium  
C1424 Waldeyer-gyűrű rosszindulatú daganata IV. stádium

- C1480 Az ajak, a szájüreg és a garat átfedő elváltozása, rosszind. daganata  
C1481 Az ajak, a szájüreg és a garat átfedő elvált., rossz. dag. I.st.  
C1482 Az ajak, a szájüreg és a garat átfedő elvált., rossz. dag. II.st.  
C1483 Az ajak, a szájüreg és a garat átfedő elvált., rossz. dag. III.st.  
C1484 Az ajak, a szájüreg és a garat átfedő elvált., rossz. dag. IV.st.  
C3000 Orrüreg rosszindulatú daganata  
C3001 Orrüreg rosszindulatú daganata I. stádium  
C3002 Orrüreg rosszindulatú daganata II. stádium  
C3003 Orrüreg rosszindulatú daganata III. stádium  
C3004 Orrüreg rosszindulatú daganata IV. stádium  
C3010 Középfül rosszindulatú daganata  
C3011 Középfül rosszindulatú daganata I. stádium  
C3012 Középfül rosszindulatú daganata II. stádium  
C3013 Középfül rosszindulatú daganata III. stádium  
C3014 Középfül rosszindulatú daganata IV. stádium  
C3100 Arcüreg rosszindulatú daganata  
C3101 Arcüreg rosszindulatú daganata I. stádium  
C3102 Arcüreg rosszindulatú daganata II. stádium  
C3103 Arcüreg rosszindulatú daganata III. stádium  
C3104 Arcüreg rosszindulatú daganata IV. stádium  
C3110 Rostacsonti üreg rosszindulatú daganata  
C3111 Rostacsonti üreg rosszindulatú daganata I. stádium  
C3112 Rostacsonti üreg rosszindulatú daganata II. stádium  
C3113 Rostacsonti üreg rosszindulatú daganata III. stádium  
C3114 Rostacsonti üreg rosszindulatú daganata IV. stádium  
C3120 Homloküreg rosszindulatú daganata  
C3121 Homloküreg rosszindulatú daganata I. stádium  
C3122 Homloküreg rosszindulatú daganata II. stádium  
C3123 Homloküreg rosszindulatú daganata III. stádium  
C3124 Homloküreg rosszindulatú daganata IV. stádium  
C3130 Ékcsoni üreg rosszindulatú daganata  
C3131 Ékcsoni üreg rosszindulatú daganata I. stádium  
C3132 Ékcsoni üreg rosszindulatú daganata II. stádium  
C3133 Ékcsoni üreg rosszindulatú daganata III. stádium  
C3134 Ékcsoni üreg rosszindulatú daganata IV. stádium  
C3180 A melléküreg átfedő elváltozása, rosszindulatú daganata  
C3181 A melléküreg átfedő elváltozása, rosszind. dag. I. stádium  
C3182 A melléküreg átfedő elváltozása, rosszind. dag. II. stádium  
C3183 A melléküreg átfedő elváltozása, rosszind. dag. III. stádium  
C3184 A melléküreg átfedő elváltozása, rosszind. dag. IV. stádium  
C3190 Melléküreg rosszindulatú daganata, k.m.n.  
C3191 Melléküreg rosszindulatú daganata, k.m.n. I. stádium  
C3192 Melléküreg rosszindulatú daganata, k.m.n. II. stádium  
C3193 Melléküreg rosszindulatú daganata, k.m.n. III. stádium  
C3194 Melléküreg rosszindulatú daganata, k.m.n. IV. stádium  
C3200 Glottis rosszindulatú daganata  
C3201 Glottis rosszindulatú daganata I. stádium  
C3202 Glottis rosszindulatú daganata II. stádium  
C3203 Glottis rosszindulatú daganata III. stádium  
C3204 Glottis rosszindulatú daganata IV. stádium  
C3210 Supraglotticus rész rosszindulatú daganata  
C3211 Supraglotticus rész rosszindulatú daganata I. stádium  
C3212 Supraglotticus rész rosszindulatú daganata II. stádium  
C3213 Supraglotticus rész rosszindulatú daganata III. stádium  
C3214 Supraglotticus rész rosszindulatú daganata IV. stádium  
C3220 Subglotticus rész rosszindulatú daganata  
C3221 Subglotticus rész rosszindulatú daganata I. stádium  
C3222 Subglotticus rész rosszindulatú daganata II. stádium  
C3223 Subglotticus rész rosszindulatú daganata III. stádium  
C3224 Subglotticus rész rosszindulatú daganata IV. stádium

C3230 Gégeporc rosszindulatú daganata  
 C3231 Gégeporc rosszindulatú daganata I. stádium  
 C3232 Gégeporc rosszindulatú daganata II. stádium  
 C3233 Gégeporc rosszindulatú daganata III. stádium  
 C3234 Gégeporc rosszindulatú daganata IV. stádium  
 C3280 A gége átfedő elváltozása, rosszindulatú daganata  
 C3281 A gége átfedő elváltozása, rosszindulatú daganata I. stádium  
 C3282 A gége átfedő elváltozása, rosszindulatú daganata II. stádium  
 C3283 A gége átfedő elváltozása, rosszindulatú daganata III. stádium  
 C3284 A gége átfedő elváltozása, rosszindulatú daganata IV. stádium  
 C3290 Gége rosszindulatú daganata, k.m.n.  
 C3291 Gége rosszindulatú daganata, k.m.n. I. stádium  
 C3292 Gége rosszindulatú daganata, k.m.n. II. stádium  
 C3293 Gége rosszindulatú daganata, k.m.n. III. stádium  
 C3294 Gége rosszindulatú daganata, k.m.n. IV. stádium

#### Fázisok leírása:

**Beavatkozás kód: 75761 Radiokemoterápia, fej-nyaki rák esetén CDDP+nagy dózisú CIFU (5FU) protokoll szerint (01. fázis)**

<b>Fázis azonosító: 1</b>	<b>Fázis hossza: 5 [nap]</b>		
5FU Fluorouracyl	<b>Adagolás:</b> 1000,0	mg/m <sup>2</sup>	
CDDP Cisplatin	<b>Adagolás:</b> 100,0	mg/m <sup>2</sup>	
RAD Sugárterápia	<b>Adagolás:</b> 2,0	Gy/kezelés	

**Beavatkozás kód: 75762 Radiokemoterápia, fej-nyaki rák esetén CDDP+nagy dózisú CIFU (5FU) protokoll szerint (02. fázis)**

<b>Fázis azonosító: 2</b>	<b>Fázis hossza: 5 [nap]</b>		
RAD Sugárterápia	<b>Adagolás:</b> 2,0	Gy/kezelés	

**Beavatkozás kód: 75763 Radiokemoterápia, fej-nyaki rák esetén CDDP+nagy dózisú CIFU (5FU) protokoll szerint (03. fázis)**

<b>Fázis azonosító: 3</b>	<b>Fázis hossza: 5 [nap]</b>		
RAD Sugárterápia	<b>Adagolás:</b> 2,0	Gy/kezelés	

**Beavatkozás kód: 75764 Radiokemoterápia, fej-nyaki rák esetén CDDP+nagy dózisú CIFU (5FU) protokoll szerint (04. fázis)**

<b>Fázis azonosító: 4</b>	<b>Fázis hossza: 5 [nap]</b>		
RAD Sugárterápia	<b>Adagolás:</b> 2,0	Gy/kezelés	

**Beavatkozás kód: 75765 Radiokemoterápia, fej-nyaki rák esetén CDDP+nagy dózisú CIFU (5FU) protokoll szerint (05. fázis)**

<b>Fázis azonosító: 5</b>	<b>Fázis hossza: 5 [nap]</b>		
5FU Fluorouracyl	<b>Adagolás:</b> 1000,0	mg/m <sup>2</sup>	
CDDP Cisplatin	<b>Adagolás:</b> 100,0	mg/m <sup>2</sup>	
RAD Sugárterápia	<b>Adagolás:</b> 2,0	Gy/kezelés	

**Beavatkozás kód: 75766 Radiokemoterápia, fej-nyaki rák esetén CDDP+nagy dózisú CIFU (5FU) protokoll szerint (06. fázis)**

<b>Fázis azonosító: 6</b>	<b>Fázis hossza: 5 [nap]</b>		
RAD Sugárterápia	<b>Adagolás:</b> 2,0	Gy/kezelés	

**Beavatkozás kód: 75767 Radiokemoterápia, fej-nyaki rák esetén CDDP+nagy dózisú CIFU (5FU) protokoll szerint (07. fázis)**



**Fázis azonosító: 7 Fázis hossza: 5 [nap]**  
 RAD Sugárterápia Adagolás: 2,0 Gy/kezelés

Ellátási napok a ciklus kezdetétől:	1	2	3	4	5	6	7	8	9	10	11	12	13	14	15
Fázisok:	1	1	1	1	1			2	2	2	2	2			3
5FU	Fluorouracyl	*	*	*	*										
CDDP	Cisplatin	*													
RAD	Sugárterápia	*	*	*	*	*		*	*	*	*	*			*

Ellátási napok a ciklus kezdetétől:	16	17	18	19	20	21	22	23	24	25	26	27	28	29	30
Fázisok:	3	3	3	3			4	4	4	4	4			5	5
5FU	Fluorouracyl													*	*
CDDP	Cisplatin													*	
RAD	Sugárterápia	*	*	*	*		*	*	*	*	*			*	*

Ellátási napok a ciklus kezdetétől:	31	32	33	34	35	36	37	38	39	40	41	42	43	44	45
Fázisok:	5	5	5			6	6	6	6	6			7	7	7
5FU	Fluorouracyl	*	*												
CDDP	Cisplatin														
RAD	Sugárterápia	*	*	*		*	*	*	*	*			*	*	*

Ellátási napok a ciklus kezdetétől:	46	47	48	49
Fázisok:	7	7		
5FU	Fluorouracyl			
CDDP	Cisplatin			
RAD	Sugárterápia	*	*	

## 7577\* Radiokemoterápia, MACDONALD (MAYO) protokoll szerint

Protokoll időtartama : 33 [nap]  
 Protokollok közti szünet : 0 [nap]  
 Fázisok száma : 5

### Diagnózisok:

C1600 Gyomorszáj rosszindulatú daganata  
 C1610 Gyomorfundus rosszindulatú daganata  
 C1620 Gyomor corpus rosszindulatú daganata  
 C1630 Antrum pylori rosszindulatú daganata  
 C1640 Pylorus rosszindulatú daganata  
 C1650 Gyomor kisgörbület rosszindulatú daganata, k.m.n.  
 C1660 Gyomor nagygörbület rosszindulatú daganata, k.m.n.  
 C1680 A gyomor átfedő elváltozása, rosszindulatú daganata  
 C1690 Gyomor rosszindulatú daganata, k.m.n.

### Fázisok leírása:

**Beavatkozás kód: 75771 Radiokemoterápia, MACDONALD (MAYO) protokoll szerint (01. fázis)**

**Fázis azonosító: 1 Fázis hossza: 5 [nap]**  
 5FU Fluorouracyl Adagolás: 425,0 mg/m2  
 RAD Sugárterápia Adagolás: 1,8 Gy/kezelés

**Beavatkozás kód: 75772 Radiokemoterápia, MACDONALD (MAYO) protokoll szerint (02. fázis)**

**Fázis azonosító: 2 Fázis hossza: 5 [nap]**  
 RAD Sugárterápia Adagolás: 1,8 Gy/kezelés

**Beavatkozás kód: 75773 Radiokemoterápia, MACDONALD (MAYO) protokoll szerint (03. fázis)**

**Fázis azonosító: 3 Fázis hossza: 5 [nap]**  
 RAD Sugárterápia Adagolás: 1,8 Gy/kezelés

**Beavatkozás kód: 75774 Radiokemoterápia, MACDONALD (MAYO) protokoll szerint (04. fázis)**

**Fázis azonosító: 4 Fázis hossza: 5 [nap]**  
 RAD Sugárterápia Adagolás: 1,8 Gy/kezelés

**Beavatkozás kód: 75775 Radiokemoterápia, MACDONALD (MAYO) protokoll szerint (05. fázis)**

**Fázis azonosító: 5 Fázis hossza: 5 [nap]**  
 RAD Sugárterápia Adagolás: 1,8 Gy/kezelés  
 5FU Fluorouracyl Adagolás: 425,0 mg/m2

Ellátási napok a ciklus kezdetétől:	1	2	3	4	5	6	7	8	9	10	11	12	13	14	15
Fázisok:	1	1	1	1	1			2	2	2	2	2			3
5FU Fluorouracyl	*	*	*	*	*										
RAD Sugárterápia	*	*	*	*	*			*	*	*	*	*			*

Ellátási napok a ciklus kezdetétől:	16	17	18	19	20	21	22	23	24	25	26	27	28	29	30
Fázisok:	3	3	3	3			4	4	4	4	4			5	5
5FU Fluorouracyl															
RAD Sugárterápia	*	*	*	*			*	*	*	*	*			*	*

Ellátási napok a ciklus kezdetétől:		31	32	33
Fázisok:		5	5	5
SFU	Fluorouracyl	*	*	*
RAD	Sugárterápia	*	*	*

**7578\* Kemoterápia, irinotecan 2 hetenkénti protokoll szerint**

**Protokoll időtartama** : 1 [nap]  
**Protokollok közti szünet** : 13 [nap]  
**Fázisok száma** : 1

**Diagnózisok:**

C1800 Vakbél (coecum) rosszindulatú daganata  
 C1810 Féregnyúlvány rosszindulatú daganata  
 C1820 Colon ascendens rosszindulatú daganata  
 C1830 Flexura hepatica rosszindulatú daganata  
 C1840 Colon transversum rosszindulatú daganata  
 C1850 Flexura lienalis rosszindulatú daganata  
 C1860 Colon descendens rosszindulatú daganata  
 C1870 Colon sigmoideum rosszindulatú daganata  
 C1880 A vastagbél átfedő elváltozása, rosszindulatú daganata  
 C1890 Vastagbél rosszindulatú daganata, k.m.n.  
 C19H0 A sigmabél-végbél határ rosszindulatú daganata  
 C20H0 A végbél rosszindulatú daganata

**Fázisok leírása:**

**Beavatkozás kód:** 75781 **Kemoterápia, irinotecan 2 hetenkénti protokoll szerint (01. fázis)**

**Fázis azonosító:** 1 **Fázis hossza:** 1 [nap]  
 CPT-11 Irinotecan **Adagolás:** 180,0 mg/m2

Ellátási napok a ciklus kezdetétől:	1
Fázisok:	1
CPT-11	Irinotecan *

**7579J Kemoterápia, MMC+nagy dózisú 5FU protokoll szerint**

**Protokoll időtartama** : 4 [nap]  
**Protokollok közti szünet** : 24 [nap]  
**Fázisok száma** : 1

**Diagnózisok:**

C1600 Gyomorszáj rosszindulatú daganata  
 C1610 Gyomorfundus rosszindulatú daganata  
 C1620 Gyomor corpus rosszindulatú daganata  
 C1630 Antrum pylori rosszindulatú daganata  
 C1640 Pylorus rosszindulatú daganata  
 C1650 Gyomor kisgörbület rosszindulatú daganata, k.m.n.  
 C1660 Gyomor nagygörbület rosszindulatú daganata, k.m.n.  
 C1680 A gyomor átfedő elváltozása, rosszindulatú daganata  
 C1690 Gyomor rosszindulatú daganata, k.m.n.  
 C1800 Vékbel (coecum) rosszindulatú daganata  
 C1810 Féregnyúlvány rosszindulatú daganata  
 C1820 Colon ascendens rosszindulatú daganata  
 C1830 Flexura hepatica rosszindulatú daganata  
 C1840 Colon transversum rosszindulatú daganata  
 C1850 Flexura lienalis rosszindulatú daganata  
 C1860 Colon descendens rosszindulatú daganata  
 C1870 Colon sigmoideum rosszindulatú daganata  
 C1880 A vastagbél átfedő elváltozása, rosszindulatú daganata  
 C1890 Vastagbél rosszindulatú daganata, k.m.n.  
 C19H0 A sigmabél-végbél határ rosszindulatú daganata  
 C20H0 A végbél rosszindulatú daganata  
 C2100 Végbélnyílás rosszindulatú daganata, k.m.n.  
 C2110 Canalis analis rosszindulatú daganata  
 x C2400 Extrahepaticus epeút rosszindulatú daganata  
 x C2410 Papilla (ampulla) Vateri rosszindulatú daganata  
 x C2480 Az epeutak átfedő elváltozása, rosszindulatú daganata  
 x C2490 Epeút rosszindulatú daganata, k.m.n.  
 C5000 Mellbimbó és bimbóudvar rosszindulatú daganata  
 C5010 Az emlő központi részének rosszindulatú daganata  
 C5020 Az emlő felső-belső negyedének rosszindulatú daganata  
 C5030 Az emlő alsó-belső negyedének rosszindulatú daganata  
 C5040 Az emlő felső-külső negyedének rosszindulatú daganata  
 C5050 Az emlő alsó-külső negyedének rosszindulatú daganata  
 C5060 Az emlő hónalji részének rosszindulatú daganata  
 C5080 Az emlő átfedő elváltozása, rosszindulatú daganata  
 C5090 Emlő rosszindulatú daganata, k.m.n.

**Fázisok leírása:**

**Beavatkozás kód:** 75791 **Kemoterápia, MMC+nagy dózisú 5FU protokoll szerint (01. fázis)**

**Fázis azonosító:** 1 **Fázis hossza:** 4 [nap]  
 5FU Fluorouracyl **Adagolás:** 1000,0 mg/m2  
 MMC Mitomycin **Adagolás:** 15,0 mg/m2

Ellátási napok a ciklus kezdetétől:		1	2	3	4
Fázisok:		1	1	1	1
5FU	Fluorouracyl	*	*	*	*
MMC	Mitomycin	*			

## 7581J Kemoterápia, CDDP+5FU+FOLINAC II. protokoll szerint

Protokoll időtartama : 36 [nap]  
 Protokollok közti szünet : 20 [nap]  
 Fázisok száma : 6

### Diagnózisok:

- x C1600 Gyomorszáj rosszindulatú daganata
- x C1610 Gyomorfundus rosszindulatú daganata
- x C1620 Gyomor corpus rosszindulatú daganata
- x C1630 Antrum pylori rosszindulatú daganata
- x C1640 Pylorus rosszindulatú daganata
- x C1650 Gyomor kisgörbület rosszindulatú daganata, k.m.n.
- x C1660 Gyomor nagygörbület rosszindulatú daganata, k.m.n.
- x C1680 A gyomor átfedő elváltozása, rosszindulatú daganata
- x C1690 Gyomor rosszindulatú daganata, k.m.n.

### Fázisok leírása:

**Beavatkozás kód: 75811 Kemoterápia, CDDP+5FU+FOLINAC II. protokoll szerint (01. fázis)**

<b>Fázis azonosító: 1</b>	<b>Fázis hossza: 1 [nap]</b>		
5FU	Fluorouracyl	<b>Adagolás:</b>	1600,0 mg/m <sup>2</sup>
CDDP	Cisplatin	<b>Adagolás:</b>	45,0 mg/m <sup>2</sup>
FOL	Calcium folinate	<b>Adagolás:</b>	350,0 mg/m <sup>2</sup>

**Beavatkozás kód: 75812 Kemoterápia, CDDP+5FU+FOLINAC II. protokoll szerint (02. fázis)**

<b>Fázis azonosító: 2</b>	<b>Fázis hossza: 1 [nap]</b>		
5FU	Fluorouracyl	<b>Adagolás:</b>	1600,0 mg/m <sup>2</sup>
FOL	Calcium folinate	<b>Adagolás:</b>	350,0 mg/m <sup>2</sup>

**Beavatkozás kód: 75813 Kemoterápia, CDDP+5FU+FOLINAC II. protokoll szerint (03. fázis)**

<b>Fázis azonosító: 3</b>	<b>Fázis hossza: 1 [nap]</b>		
5FU	Fluorouracyl	<b>Adagolás:</b>	1600,0 mg/m <sup>2</sup>
CDDP	Cisplatin	<b>Adagolás:</b>	45,0 mg/m <sup>2</sup>
FOL	Calcium folinate	<b>Adagolás:</b>	350,0 mg/m <sup>2</sup>

**Beavatkozás kód: 75814 Kemoterápia, CDDP+5FU+FOLINAC II. protokoll szerint (04. fázis)**

<b>Fázis azonosító: 4</b>	<b>Fázis hossza: 1 [nap]</b>		
5FU	Fluorouracyl	<b>Adagolás:</b>	1600,0 mg/m <sup>2</sup>
FOL	Calcium folinate	<b>Adagolás:</b>	350,0 mg/m <sup>2</sup>

**Beavatkozás kód: 75815 Kemoterápia, CDDP+5FU+FOLINAC II. protokoll szerint (05. fázis)**

<b>Fázis azonosító: 5</b>	<b>Fázis hossza: 1 [nap]</b>		
5FU	Fluorouracyl	<b>Adagolás:</b>	1600,0 mg/m <sup>2</sup>
CDDP	Cisplatin	<b>Adagolás:</b>	45,0 mg/m <sup>2</sup>
FOL	Calcium folinate	<b>Adagolás:</b>	350,0 mg/m <sup>2</sup>

**Beavatkozás kód: 75816 Kemoterápia, CDDP+5FU+FOLINAC II. protokoll szerint (06. fázis)**

<b>Fázis azonosító: 6</b>	<b>Fázis hossza: 1 [nap]</b>		
5FU	Fluorouracyl	<b>Adagolás:</b>	1600,0 mg/m <sup>2</sup>
FOL	Calcium folinate	<b>Adagolás:</b>	350,0 mg/m <sup>2</sup>

Ellátási napok a ciklus kezdetétől:	1	2	3	4	5	6	7	8	9	10	11	12	13	14	15
Fázisok:	1							2							3
5FU	Fluorouracyl	*						*							*
CDDP	Cisplatin	*													*
FOL	Calcium folinate	*						*							*

Ellátási napok a ciklus kezdetétől:	16	17	18	19	20	21	22	23	24	25	26	27	28	29	30
Fázisok:							4							5	
5FU	Fluorouracyl						*							*	
CDDP	Cisplatin													*	
FOL	Calcium folinate						*							*	

Ellátási napok a ciklus kezdetétől:	31	32	33	34	35	36
Fázisok:						6
5FU	Fluorouracyl					*
CDDP	Cisplatin					
FOL	Calcium folinate					*

## 7582J Kemoterápia, ECF/A protokoll szerint

**Protokoll időtartama** : 4 [nap]  
**Protokollok közti szünet** : 17 [nap]  
**Fázisok száma** : 1

### Diagnózisok:

- x C1500 A nyelőcső nyaki szakaszának rosszindulatú daganata
- x C1510 A nyelőcső mellüregi szakaszának rosszindulatú daganata
- x C1520 A nyelőcső hasi szakaszának rosszindulatú daganata
- x C1530 A nyelőcső felső harmadának rosszindulatú daganata
- x C1540 A nyelőcső középső harmadának rosszindulatú daganata
- x C1550 A nyelőcső alsó harmadának rosszindulatú daganata
- x C1580 A nyelőcső átfedő elváltozása, rosszindulatú daganata
- x C1590 Nyelőcső rosszindulatú daganata, k.m.n.
- x C1600 Gyomorszáj rosszindulatú daganata
- x C1610 Gyomorfundus rosszindulatú daganata
- x C1620 Gyomor corpus rosszindulatú daganata
- x C1630 Antrum pylori rosszindulatú daganata
- x C1640 Pylorus rosszindulatú daganata
- x C1650 Gyomor kisgyömbület rosszindulatú daganata, k.m.n.
- x C1660 Gyomor nagygyömbület rosszindulatú daganata, k.m.n.
- x C1680 A gyomor átfedő elváltozása, rosszindulatú daganata
- x C1690 Gyomor rosszindulatú daganata, k.m.n.
- x C2200 Májsejt rák
- x C2210 Intrahepaticus epeút rák
- x C2220 Hepatoblastoma rosszindulatú daganata
- x C2230 A máj angiosarcomája
- x C2240 A máj egyéb sarcomái
- x C2270 A máj egyéb meghatározott rákjai
- x C2290 Máj rosszindulatú daganata, k.m.n.

### Fázisok leírása:

**Beavatkozás kód:** 75821 **Kemoterápia, ECF/A protokoll szerint (01. fázis)**

**Fázis azonosító:** 1 **Fázis hossza:** 4 [nap]

5FU	Fluorouracyl	<b>Adagolás:</b>	1000,0	mg/m <sup>2</sup>
CDDP	Cisplatin	<b>Adagolás:</b>	60,0	mg/m <sup>2</sup>
EPI	Epirubicin	<b>Adagolás:</b>	50,0	mg/m <sup>2</sup>

Ellátási napok a ciklus kezdetétől:		1	2	3	4
Fázisok:		1	1	1	1
5FU	Fluorouracyl	*	*	*	*
CDDP	Cisplatin	*			
EPI	Epirubicin	*			



## 7583J Kemoterápia, ECF/B protokoll szerint

Protokoll időtartama : 21 [nap]  
 Protokollok közti szünet : 21 [nap]  
 Fázisok száma : 1

### Diagnózisok:

- x C1500 A nyelőcső nyaki szakaszának rosszindulatú daganata
- x C1510 A nyelőcső mellüregi szakaszának rosszindulatú daganata
- x C1520 A nyelőcső hasi szakaszának rosszindulatú daganata
- x C1530 A nyelőcső felső harmadának rosszindulatú daganata
- x C1540 A nyelőcső középső harmadának rosszindulatú daganata
- x C1550 A nyelőcső alsó harmadának rosszindulatú daganata
- x C1580 A nyelőcső átfedő elváltozása, rosszindulatú daganata
- x C1590 Nyelőcső rosszindulatú daganata, k.m.n.
- x C1600 Gyomorszáj rosszindulatú daganata
- x C1610 Gyomorfundus rosszindulatú daganata
- x C1620 Gyomor corpus rosszindulatú daganata
- x C1630 Antrum pylori rosszindulatú daganata
- x C1640 Pylorus rosszindulatú daganata
- x C1650 Gyomor kisgyömbület rosszindulatú daganata, k.m.n.
- x C1660 Gyomor nagygyömbület rosszindulatú daganata, k.m.n.
- x C1680 A gyomor átfedő elváltozása, rosszindulatú daganata
- x C1690 Gyomor rosszindulatú daganata, k.m.n.
- x C2200 Májsejt rák
- x C2210 Intrahepaticus epeút rák
- x C2220 Hepatoblastoma rosszindulatú daganata
- x C2230 A máj angiosarcomája
- x C2240 A máj egyéb sarcomái
- x C2270 A máj egyéb meghatározott rákjai
- x C2290 Máj rosszindulatú daganata, k.m.n.

### Fázisok leírása:

Beavatkozás kód: 75831 Kemoterápia, ECF/B protokoll szerint (01. fázis)

Fázis azonosító: 1 Fázis hossza: 21 [nap]

5FU	Fluorouracyl	Adagolás:	200,0	mg/m <sup>2</sup>
CDDP	Cisplatin	Adagolás:	60,0	mg/m <sup>2</sup>
EPI	Epirubicin	Adagolás:	60,0	mg/m <sup>2</sup>

Ellátási napok a ciklus kezdetétől:	1	2	3	4	5	6	7	8	9	10	11	12	13	14	15
Fázisok:	1	1	1	1	1	1	1	1	1	1	1	1	1	1	1
5FU	Fluorouracyl	*	*	*	*	*	*	*	*	*	*	*	*	*	*
CDDP	Cisplatin	*											*		
EPI	Epirubicin	*											*		

Ellátási napok a ciklus kezdetétől:	16	17	18	19	20	21
Fázisok:	1	1	1	1	1	1
5FU	Fluorouracyl	*	*	*	*	*
CDDP	Cisplatin					
EPI	Epirubicin					

**7586\* Kemoterápia, irinotecan 3 hetenkénti protokoll szerint**

**Protokoll időtartama** : 1 [nap]  
**Protokollok közti szünet** : 20 [nap]  
**Fázisok száma** : 1

**Diagnózisok:**

C1800 Vakbél (coecum) rosszindulatú daganata  
 C1810 Féregnyúlvány rosszindulatú daganata  
 C1820 Colon ascendens rosszindulatú daganata  
 C1830 Flexura hepatica rosszindulatú daganata  
 C1840 Colon transversum rosszindulatú daganata  
 C1850 Flexura lienalis rosszindulatú daganata  
 C1860 Colon descendens rosszindulatú daganata  
 C1870 Colon sigmoideum rosszindulatú daganata  
 C1880 A vastagbél átfedő elváltozása, rosszindulatú daganata  
 C1890 Vastagbél rosszindulatú daganata, k.m.n.  
 C19H0 A sigmabél-végbél határ rosszindulatú daganata  
 C20H0 A végbél rosszindulatú daganata

**Fázisok leírása:**

**Beavatkozás kód:** 75861 **Kemoterápia, irinotecan 3 hetenkénti protokoll szerint (01. fázis)**

**Fázis azonosító:** 1 **Fázis hossza:** 1 [nap]  
 CPT-11 Irinotecan **Adagolás:** 180,0 mg/m2

Ellátási napok a ciklus kezdetétől:	1
Fázisok:	1
CPT-11	Irinotecan *

**7701\* Kemoterápia, CAP I.+dexrazoxane protokoll szerint**

**Protokoll időtartama** : 1 [nap]  
**Protokollok közti szünet** : 20 [nap]  
**Fázisok száma** : 1

**Diagnózisok:**

C0000 Felső ajak, külső felszín rosszindulatú daganata  
C0010 Alsó ajak külső felszín rosszindulatú daganata  
C0020 Ajak, k.m.n. rosszindulatú daganata  
C0030 Felső ajak, belső felszín rosszindulatú daganata  
C0040 Alsó ajak, belső felszín rosszindulatú daganata  
C0050 Ajak, nem meghatározott belső felszín rosszindulatú daganata  
C0060 Ajakzug rosszindulatú daganata  
C0080 Az ajak átfedő elváltozása, rosszindulatú daganata  
C0090 Ajak rosszindulatú daganata, k.m.n.  
C0101 A nyelvgyök rosszindulatú daganata I. stádium  
C0102 A nyelvgyök rosszindulatú daganata II. stádium  
C0103 A nyelvgyök rosszindulatú daganata III. stádium  
C0104 A nyelvgyök rosszindulatú daganata IV. stádium  
C01H0 A nyelvgyök rosszindulatú daganata  
C0200 A nyelv háti felszínének rosszindulatú daganata  
C0201 A nyelv háti felszínének rosszindulatú daganata I. stádium  
C0202 A nyelv háti felszínének rosszindulatú daganata II. stádium  
C0203 A nyelv háti felszínének rosszindulatú daganata III. stádium  
C0204 A nyelv háti felszínének rosszindulatú daganata IV. stádium  
C0210 A nyelv szélének rosszindulatú daganata  
C0211 A nyelv szélének rosszindulatú daganata I. stádium  
C0212 A nyelv szélének rosszindulatú daganata II. stádium  
C0213 A nyelv szélének rosszindulatú daganata III. stádium  
C0214 A nyelv szélének rosszindulatú daganata IV. stádium  
C0220 A nyelv alsó felszínének rosszindulatú daganata  
C0221 A nyelv alsó felszínének rosszindulatú daganata I. stádium  
C0222 A nyelv alsó felszínének rosszindulatú daganata II. stádium  
C0223 A nyelv alsó felszínének rosszindulatú daganata III. stádium  
C0224 A nyelv alsó felszínének rosszindulatú daganata IV. stádium  
C0230 A nyelv első kétharmadának rosszindulatú daganata, k.m.n. része  
C0231 A nyelv első kétharmadának rosszindulatú dag., k.m.n. része I. stád.  
C0232 A nyelv első kétharmadának rosszindulatú dag., k.m.n. része II. stád.  
C0233 A nyelv első kétharmadának rosszindulatú dag., k.m.n. része III. stád.  
C0234 A nyelv első kétharmadának rosszindulatú dag., k.m.n. része IV. stád.  
C0240 Nyelvmandula rosszindulatú daganata  
C0241 Nyelvmandula rosszindulatú daganata I. stádium  
C0242 Nyelvmandula rosszindulatú daganata II. stádium  
C0243 Nyelvmandula rosszindulatú daganata III. stádium  
C0244 Nyelvmandula rosszindulatú daganata IV. stádium  
C0280 A nyelv átfedő elváltozása, rosszindulatú daganata  
C0281 A nyelv átfedő elváltozása, rosszindulatú daganata I. stádium  
C0282 A nyelv átfedő elváltozása, rosszindulatú daganata II. stádium  
C0283 A nyelv átfedő elváltozása, rosszindulatú daganata III. stádium  
C0284 A nyelv átfedő elváltozása, rosszindulatú daganata IV. stádium  
C0290 Nyelv rosszindulatú daganata, k.m.n.  
C0291 Nyelv rosszindulatú daganata, k.m.n. I. stádium  
C0292 Nyelv rosszindulatú daganata, k.m.n. II. stádium  
C0293 Nyelv rosszindulatú daganata, k.m.n. III. stádium  
C0294 Nyelv rosszindulatú daganata, k.m.n. IV. stádium  
C0300 Felső fogíny rosszindulatú daganata  
C0301 Felső fogíny rosszindulatú daganata I. stádium

C0302 Felső fogíny rosszindulatú daganata II. stádium  
C0303 Felső fogíny rosszindulatú daganata III. stádium  
C0304 Felső fogíny rosszindulatú daganata IV. stádium  
C0310 Alsó fogíny rosszindulatú daganata  
C0311 Alsó fogíny rosszindulatú daganata I. stádium  
C0312 Alsó fogíny rosszindulatú daganata II. stádium  
C0313 Alsó fogíny rosszindulatú daganata III. stádium  
C0314 Alsó fogíny rosszindulatú daganata IV. stádium  
C0390 Fogíny rosszindulatú daganata, k.m.n.  
C0391 Fogíny rosszindulatú daganata, k.m.n. I. stádium  
C0392 Fogíny rosszindulatú daganata, k.m.n. II. stádium  
C0393 Fogíny rosszindulatú daganata, k.m.n. III. stádium  
C0394 Fogíny rosszindulatú daganata, k.m.n. IV. stádium  
C0400 A szájfenék első részének rosszindulatú daganata  
C0401 A szájfenék első részének rosszindulatú daganata I. stádium  
C0402 A szájfenék első részének rosszindulatú daganata II. stádium  
C0403 A szájfenék első részének rosszindulatú daganata III. stádium  
C0404 A szájfenék első részének rosszindulatú daganata IV. stádium  
C0410 A szájfenék oldalsó részének rosszindulatú daganata  
C0411 A szájfenék oldalsó részének rosszindulatú dag. I. stádium  
C0412 A szájfenék oldalsó részének rosszindulatú dag. II. stádium  
C0413 A szájfenék oldalsó részének rosszindulatú dag. III. stádium  
C0414 A szájfenék oldalsó részének rosszindulatú dag. IV. stádium  
C0480 A szájfenék határt átfedő elváltozása, rosszindulatú daganata  
C0481 A szájfenék határt átfedő elváltozása, rossz. dag. I. stádium  
C0482 A szájfenék határt átfedő elváltozása, rossz. dag. II. stádium  
C0483 A szájfenék határt átfedő elváltozása, rossz. dag. III. stádium  
C0484 A szájfenék határt átfedő elváltozása, rossz. dag. IV. stádium  
C0490 Szájfenék rosszindulatú daganata, k.m.n.  
C0491 Szájfenék rosszindulatú daganata, k.m.n. I. stádium  
C0492 Szájfenék rosszindulatú daganata, k.m.n. II. stádium  
C0493 Szájfenék rosszindulatú daganata, k.m.n. III. stádium  
C0494 Szájfenék rosszindulatú daganata, k.m.n. IV. stádium  
C0500 Kemény szájpad rosszindulatú daganata  
C0501 Kemény szájpad rosszindulatú daganata I. stádium  
C0502 Kemény szájpad rosszindulatú daganata II. stádium  
C0503 Kemény szájpad rosszindulatú daganata III. stádium  
C0504 Kemény szájpad rosszindulatú daganata IV. stádium  
C0510 Lágy szájpad rosszindulatú daganata  
C0511 Lágy szájpad rosszindulatú daganata I. stádium  
C0512 Lágy szájpad rosszindulatú daganata II. stádium  
C0513 Lágy szájpad rosszindulatú daganata III. stádium  
C0514 Lágy szájpad rosszindulatú daganata IV. stádium  
C0520 Nyelvsap rosszindulatú daganata  
C0521 Nyelvsap rosszindulatú daganata I. stádium  
C0522 Nyelvsap rosszindulatú daganata II. stádium  
C0523 Nyelvsap rosszindulatú daganata III. stádium  
C0524 Nyelvsap rosszindulatú daganata IV. stádium  
C0580 A szájpad átfedő elváltozása, rosszindulatú daganata  
C0581 A szájpad átfedő elváltozása, rosszindulatú daganata I. stádium  
C0582 A szájpad átfedő elváltozása, rosszindulatú daganata II. stádium  
C0583 A szájpad átfedő elváltozása, rosszindulatú daganata III. stádium  
C0584 A szájpad átfedő elváltozása, rosszindulatú daganata IV. stádium  
C0590 Szájpad rosszindulatú daganata, k.m.n.  
C0591 Szájpad rosszindulatú daganata, k.m.n. I. stádium  
C0592 Szájpad rosszindulatú daganata, k.m.n. II. stádium  
C0593 Szájpad rosszindulatú daganata, k.m.n. III. stádium  
C0594 Szájpad rosszindulatú daganata, k.m.n. IV. stádium  
C0600 Pofanyálkahártya rosszindulatú daganata  
C0601 Pofanyálkahártya rosszindulatú daganata I. stádium

C0602 Pofanyálkahártya rosszindulatú daganata II. stádium  
C0603 Pofanyálkahártya rosszindulatú daganata III. stádium  
C0604 Pofanyálkahártya rosszindulatú daganata IV. stádium  
C0610 Szájtornác rosszindulatú daganata  
C0611 Szájtornác rosszindulatú daganata I. stádium  
C0612 Szájtornác rosszindulatú daganata II. stádium  
C0613 Szájtornác rosszindulatú daganata III. stádium  
C0614 Szájtornác rosszindulatú daganata IV. stádium  
C0620 Órlőfogak mögötti terület rosszindulatú daganata  
C0621 Órlőfogak mögötti terület rosszindulatú daganata I. stádium  
C0622 Órlőfogak mögötti terület rosszindulatú daganata II. stádium  
C0623 Órlőfogak mögötti terület rosszindulatú daganata III. stádium  
C0624 Órlőfogak mögötti terület rosszindulatú daganata IV. stádium  
C0680 A szájüreg egyéb és k.m.n. részének átfedő rosszindulatú daganata  
C0681 A szájüreg egyéb és k.m.n. részének átfedő rossz. dag. I. stádium  
C0682 A szájüreg egyéb és k.m.n. részének átfedő rossz. dag. II. stádium  
C0683 A szájüreg egyéb és k.m.n. részének átfedő rossz. dag. III. stádium  
C0684 A szájüreg egyéb és k.m.n. részének átfedő rossz. dag. IV. stádium  
C0690 Száj rosszindulatú daganata, k.m.n.  
C0691 Száj rosszindulatú daganata, k.m.n. I. stádium  
C0692 Száj rosszindulatú daganata, k.m.n. II. stádium  
C0693 Száj rosszindulatú daganata, k.m.n. III. stádium  
C0694 Száj rosszindulatú daganata, k.m.n. IV. stádium  
C0701 A parotis rosszindulatú daganata I. stádium  
C0702 A parotis rosszindulatú daganata II. stádium  
C0703 A parotis rosszindulatú daganata III. stádium  
C0704 A parotis rosszindulatú daganata IV. stádium  
C07H0 A parotis rosszindulatú daganata  
C0800 Submandibularis nyálmirigy rosszindulatú daganata  
C0801 Submandibularis nyálmirigy rosszindulatú daganata I. stádium  
C0802 Submandibularis nyálmirigy rosszindulatú daganata II. stádium  
C0803 Submandibularis nyálmirigy rosszindulatú daganata III. stádium  
C0804 Submandibularis nyálmirigy rosszindulatú daganata IV. stádium  
C0810 Nyelv alatti nyálmirigy rosszindulatú daganata  
C0811 Nyelv alatti nyálmirigy rosszindulatú daganata I. stádium  
C0812 Nyelv alatti nyálmirigy rosszindulatú daganata II. stádium  
C0813 Nyelv alatti nyálmirigy rosszindulatú daganata III. stádium  
C0814 Nyelv alatti nyálmirigy rosszindulatú daganata IV. stádium  
C0880 A nagyobb nyálmirigyek átfedő elváltozása, rosszindulatú daganata  
C0881 A nagyobb nyálmirigyek átfedő elváltozása, rossz. dag. I. stádium  
C0882 A nagyobb nyálmirigyek átfedő elváltozása, rossz. dag. II. stádium  
C0883 A nagyobb nyálmirigyek átfedő elváltozása, rossz. dag. III. stádium  
C0884 A nagyobb nyálmirigyek átfedő elváltozása, rossz. dag. IV. stádium  
C0890 Nagy nyálmirigy rosszindulatú daganata, k.m.n.  
C0891 Nagy nyálmirigy rosszindulatú daganata, k.m.n. I. stádium  
C0892 Nagy nyálmirigy rosszindulatú daganata, k.m.n. II. stádium  
C0893 Nagy nyálmirigy rosszindulatú daganata, k.m.n. III. stádium  
C0894 Nagy nyálmirigy rosszindulatú daganata, k.m.n. IV. stádium  
C0900 Mandula árok rosszindulatú daganata  
C0901 Mandula árok rosszindulatú daganata I. stádium  
C0902 Mandula árok rosszindulatú daganata II. stádium  
C0903 Mandula árok rosszindulatú daganata III. stádium  
C0904 Mandula árok rosszindulatú daganata IV. stádium  
C0910 Mandulaív (mellső ill. hátsó) rosszindulatú daganata  
C0911 Mandulaív (mellső ill. hátsó) rosszindulatú daganata I. stádium  
C0912 Mandulaív (mellső ill. hátsó) rosszindulatú daganata II. stádium  
C0913 Mandulaív (mellső ill. hátsó) rosszindulatú daganata III. stádium  
C0914 Mandulaív (mellső ill. hátsó) rosszindulatú daganata IV. stádium  
C0980 A mandula átfedő elváltozása, rosszindulatú daganata  
C0981 A mandula átfedő elváltozása, rosszindulatú daganata I. stádium

- C0982 A mandula átfedő elváltozása, rosszindulatú daganata II. stádium  
C0983 A mandula átfedő elváltozása, rosszindulatú daganata III. stádium  
C0984 A mandula átfedő elváltozása, rosszindulatú daganata IV. stádium  
C0990 Mandula rosszindulatú daganata, k.m.n.  
C0991 Mandula rosszindulatú daganata, k.m.n. I. stádium  
C0992 Mandula rosszindulatú daganata, k.m.n. II. stádium  
C0993 Mandula rosszindulatú daganata, k.m.n. III. stádium  
C0994 Mandula rosszindulatú daganata, k.m.n. IV. stádium  
C1000 Vallecula rosszindulatú daganata  
C1001 Vallecula rosszindulatú daganata I. stádium  
C1002 Vallecula rosszindulatú daganata II. stádium  
C1003 Vallecula rosszindulatú daganata III. stádium  
C1004 Vallecula rosszindulatú daganata IV. stádium  
C1010 A gégefedő mellső felszínének rosszindulatú daganata  
C1011 A gégefedő mellső felszínének rosszindulatú daganata I. stádium  
C1012 A gégefedő mellső felszínének rosszindulatú daganata II. stádium  
C1013 A gégefedő mellső felszínének rosszindulatú daganata III. stádium  
C1014 A gégefedő mellső felszínének rosszindulatú daganata IV. stádium  
C1020 A szájgarat oldalsó falának rosszindulatú daganata  
C1021 A szájgarat oldalsó falának rosszindulatú daganata I. stádium  
C1022 A szájgarat oldalsó falának rosszindulatú daganata II. stádium  
C1023 A szájgarat oldalsó falának rosszindulatú daganata III. stádium  
C1024 A szájgarat oldalsó falának rosszindulatú daganata IV. stádium  
C1030 A szájgarat hátsó falának rosszindulatú daganata  
C1031 A szájgarat hátsó falának rosszindulatú daganata I. stádium  
C1032 A szájgarat hátsó falának rosszindulatú daganata II. stádium  
C1033 A szájgarat hátsó falának rosszindulatú daganata III. stádium  
C1034 A szájgarat hátsó falának rosszindulatú daganata IV. stádium  
C1040 Kopolytűív (branchiogen) hasadék rosszindulatú daganata  
C1041 Kopolytűív (branchiogen) hasadék rosszindulatú daganata I. stádium  
C1042 Kopolytűív (branchiogen) hasadék rosszindulatú daganata II. stádium  
C1043 Kopolytűív (branchiogen) hasadék rosszindulatú daganata III. stádium  
C1044 Kopolytűív (branchiogen) hasadék rosszindulatú daganata IV. stádium  
C1080 A szájgarat átfedő elváltozása, rosszindulatú daganata  
C1081 A szájgarat átfedő elváltozása, rosszindulatú daganata I. stádium  
C1082 A szájgarat átfedő elváltozása, rosszindulatú daganata II. stádium  
C1083 A szájgarat átfedő elváltozása, rosszindulatú daganata III. stádium  
C1084 A szájgarat átfedő elváltozása, rosszindulatú daganata IV. stádium  
C1090 Szájgarat rosszindulatú daganata, k.m.n.  
C1091 Szájgarat rosszindulatú daganata, k.m.n. I. stádium  
C1092 Szájgarat rosszindulatú daganata, k.m.n. II. stádium  
C1093 Szájgarat rosszindulatú daganata, k.m.n. III. stádium  
C1094 Szájgarat rosszindulatú daganata, k.m.n. IV. stádium  
C1100 Az orrgarat felső falának rosszindulatú daganata  
C1101 Az orrgarat felső falának rosszindulatú daganata I. stádium  
C1102 Az orrgarat felső falának rosszindulatú daganata II. stádium  
C1103 Az orrgarat felső falának rosszindulatú daganata III. stádium  
C1104 Az orrgarat felső falának rosszindulatú daganata IV. stádium  
C1110 Az orrgarat hátsó falának rosszindulatú daganata  
C1111 Az orrgarat hátsó falának rosszindulatú daganata I. stádium  
C1112 Az orrgarat hátsó falának rosszindulatú daganata II. stádium  
C1113 Az orrgarat hátsó falának rosszindulatú daganata III. stádium  
C1114 Az orrgarat hátsó falának rosszindulatú daganata IV. stádium  
C1120 Az orrgarat oldalfalának rosszindulatú daganata  
C1121 Az orrgarat oldalfalának rosszindulatú daganata I. stádium  
C1122 Az orrgarat oldalfalának rosszindulatú daganata II. stádium  
C1123 Az orrgarat oldalfalának rosszindulatú daganata III. stádium  
C1124 Az orrgarat oldalfalának rosszindulatú daganata IV. stádium  
C1130 Az orrgarat mellső falának rosszindulatú daganata  
C1131 Az orrgarat mellső falának rosszindulatú daganata I. stádium

- C1132 Az orrgarat mellső falának rosszindulatú daganata II. stádium  
C1133 Az orrgarat mellső falának rosszindulatú daganata III. stádium  
C1134 Az orrgarat mellső falának rosszindulatú daganata IV. stádium  
C1180 Az orrgarat átfedő elváltozása, rosszindulatú daganata  
C1181 Az orrgarat átfedő elváltozása, rosszindulatú daganata I. stádium  
C1182 Az orrgarat átfedő elváltozása, rosszindulatú daganata II. stádium  
C1183 Az orrgarat átfedő elváltozása, rosszindulatú daganata III. stádium  
C1184 Az orrgarat átfedő elváltozása, rosszindulatú daganata IV. stádium  
C1190 Orrgarat rosszindulatú daganata, k.m.n.  
C1191 Orrgarat rosszindulatú daganata, k.m.n. I. stádium  
C1192 Orrgarat rosszindulatú daganata, k.m.n. II. stádium  
C1193 Orrgarat rosszindulatú daganata, k.m.n. III. stádium  
C1194 Orrgarat rosszindulatú daganata, k.m.n. IV. stádium  
C1201 A sinus pyriformis rosszindulatú daganata I. stádium  
C1202 A sinus pyriformis rosszindulatú daganata II. stádium  
C1203 A sinus pyriformis rosszindulatú daganata III. stádium  
C1204 A sinus pyriformis rosszindulatú daganata IV. stádium  
C12H0 A sinus pyriformis rosszindulatú daganata  
C1300 Gyűrűporc mögötti terület rosszindulatú daganata  
C1301 Gyűrűporc mögötti terület rosszindulatú daganata I. stádium  
C1302 Gyűrűporc mögötti terület rosszindulatú daganata II. stádium  
C1303 Gyűrűporc mögötti terület rosszindulatú daganata III. stádium  
C1304 Gyűrűporc mögötti terület rosszindulatú daganata IV. stádium  
C1310 Aryepiglotticus redő hypopharynx felőli oldalának rosszind. daganata  
C1311 Aryepiglotticus redő hypopharynx felőli old. rosszind. dag. I. stád.  
C1312 Aryepiglotticus redő hypopharynx felőli old. rosszind. dag. II. stád.  
C1313 Aryepiglotticus redő hypopharynx felőli old. rosszind. dag. III. stád.  
C1314 Aryepiglotticus redő hypopharynx felőli old. rosszind. dag. IV. stád.  
C1320 A hypopharynx hátsó falának rosszindulatú daganata  
C1321 A hypopharynx hátsó falának rosszindulatú daganata I. stádium  
C1322 A hypopharynx hátsó falának rosszindulatú daganata II. stádium  
C1323 A hypopharynx hátsó falának rosszindulatú daganata III. stádium  
C1324 A hypopharynx hátsó falának rosszindulatú daganata IV. stádium  
C1380 A hypopharynx átfedő elváltozása, rosszindulatú daganata  
C1381 A hypopharynx átfedő elváltozása, rosszindulatú dag. I. stádium  
C1382 A hypopharynx átfedő elváltozása, rosszindulatú dag. II. stádium  
C1383 A hypopharynx átfedő elváltozása, rosszindulatú dag. III. stádium  
C1384 A hypopharynx átfedő elváltozása, rosszindulatú dag. IV. stádium  
C1390 Hypopharynx rosszindulatú daganata, k.m.n.  
C1391 Hypopharynx rosszindulatú daganata, k.m.n. I. stádium  
C1392 Hypopharynx rosszindulatú daganata, k.m.n. II. stádium  
C1393 Hypopharynx rosszindulatú daganata, k.m.n. III. stádium  
C1394 Hypopharynx rosszindulatú daganata, k.m.n. IV. stádium  
C1400 Garat rosszindulatú daganata, k.m.n.  
C1401 Garat rosszindulatú daganata, k.m.n. I. stádium  
C1402 Garat rosszindulatú daganata, k.m.n. II. stádium  
C1403 Garat rosszindulatú daganata, k.m.n. III. stádium  
C1404 Garat rosszindulatú daganata, k.m.n. IV. stádium  
C1410 Laryngopharynx rosszindulatú daganata  
C1411 Laryngopharynx rosszindulatú daganata I. stádium  
C1412 Laryngopharynx rosszindulatú daganata II. stádium  
C1413 Laryngopharynx rosszindulatú daganata III. stádium  
C1414 Laryngopharynx rosszindulatú daganata IV. stádium  
C1420 Waldeyer-gyűrű rosszindulatú daganata  
C1421 Waldeyer-gyűrű rosszindulatú daganata I. stádium  
C1422 Waldeyer-gyűrű rosszindulatú daganata II. stádium  
C1423 Waldeyer-gyűrű rosszindulatú daganata III. stádium  
C1424 Waldeyer-gyűrű rosszindulatú daganata IV. stádium  
C1480 Az ajak, a szájüreg és a garat átfedő elváltozása, rosszind. daganata  
C1481 Az ajak, a szájüreg és a garat átfedő elvált., rossz. dag. I.st.

- C1482 Az ajak, a szájüreg és a garat átfedő elvált., rossz. dag. II.st.  
C1483 Az ajak, a szájüreg és a garat átfedő elvált., rossz. dag. III.st.  
C1484 Az ajak, a szájüreg és a garat átfedő elvált., rossz. dag. IV.st.  
C3000 Orrüreg rosszindulatú daganata  
C3001 Orrüreg rosszindulatú daganata I. stádium  
C3002 Orrüreg rosszindulatú daganata II. stádium  
C3003 Orrüreg rosszindulatú daganata III. stádium  
C3004 Orrüreg rosszindulatú daganata IV. stádium  
C3010 Középfül rosszindulatú daganata  
C3011 Középfül rosszindulatú daganata I. stádium  
C3012 Középfül rosszindulatú daganata II. stádium  
C3013 Középfül rosszindulatú daganata III. stádium  
C3014 Középfül rosszindulatú daganata IV. stádium  
C3100 Arcüreg rosszindulatú daganata  
C3101 Arcüreg rosszindulatú daganata I. stádium  
C3102 Arcüreg rosszindulatú daganata II. stádium  
C3103 Arcüreg rosszindulatú daganata III. stádium  
C3104 Arcüreg rosszindulatú daganata IV. stádium  
C3110 Rostacsonti üreg rosszindulatú daganata  
C3111 Rostacsonti üreg rosszindulatú daganata I. stádium  
C3112 Rostacsonti üreg rosszindulatú daganata II. stádium  
C3113 Rostacsonti üreg rosszindulatú daganata III. stádium  
C3114 Rostacsonti üreg rosszindulatú daganata IV. stádium  
C3120 Homloküreg rosszindulatú daganata  
C3121 Homloküreg rosszindulatú daganata I. stádium  
C3122 Homloküreg rosszindulatú daganata II. stádium  
C3123 Homloküreg rosszindulatú daganata III. stádium  
C3124 Homloküreg rosszindulatú daganata IV. stádium  
C3130 Ékcsonyi üreg rosszindulatú daganata  
C3131 Ékcsonyi üreg rosszindulatú daganata I. stádium  
C3132 Ékcsonyi üreg rosszindulatú daganata II. stádium  
C3133 Ékcsonyi üreg rosszindulatú daganata III. stádium  
C3134 Ékcsonyi üreg rosszindulatú daganata IV. stádium  
C3180 A melléküreg átfedő elváltozása, rosszindulatú daganata  
C3181 A melléküreg átfedő elváltozása, rosszind. dag. I. stádium  
C3182 A melléküreg átfedő elváltozása, rosszind. dag. II. stádium  
C3183 A melléküreg átfedő elváltozása, rosszind. dag. III. stádium  
C3184 A melléküreg átfedő elváltozása, rosszind. dag. IV. stádium  
C3190 Melléküreg rosszindulatú daganata, k.m.n.  
C3191 Melléküreg rosszindulatú daganata, k.m.n. I. stádium  
C3192 Melléküreg rosszindulatú daganata, k.m.n. II. stádium  
C3193 Melléküreg rosszindulatú daganata, k.m.n. III. stádium  
C3194 Melléküreg rosszindulatú daganata, k.m.n. IV. stádium  
C3200 Glottis rosszindulatú daganata  
C3201 Glottis rosszindulatú daganata I. stádium  
C3202 Glottis rosszindulatú daganata II. stádium  
C3203 Glottis rosszindulatú daganata III. stádium  
C3204 Glottis rosszindulatú daganata IV. stádium  
C3210 Supraglotticus rész rosszindulatú daganata  
C3211 Supraglotticus rész rosszindulatú daganata I. stádium  
C3212 Supraglotticus rész rosszindulatú daganata II. stádium  
C3213 Supraglotticus rész rosszindulatú daganata III. stádium  
C3214 Supraglotticus rész rosszindulatú daganata IV. stádium  
C3220 Subglotticus rész rosszindulatú daganata  
C3221 Subglotticus rész rosszindulatú daganata I. stádium  
C3222 Subglotticus rész rosszindulatú daganata II. stádium  
C3223 Subglotticus rész rosszindulatú daganata III. stádium  
C3224 Subglotticus rész rosszindulatú daganata IV. stádium  
C3230 Gégeporc rosszindulatú daganata  
C3231 Gégeporc rosszindulatú daganata I. stádium



C3232 Gégeporc rosszindulatú daganata II. stádium  
 C3233 Gégeporc rosszindulatú daganata III. stádium  
 C3234 Gégeporc rosszindulatú daganata IV. stádium  
 C3280 A gége átfedő elváltozása, rosszindulatú daganata  
 C3281 A gége átfedő elváltozása, rosszindulatú daganata I. stádium  
 C3282 A gége átfedő elváltozása, rosszindulatú daganata II. stádium  
 C3283 A gége átfedő elváltozása, rosszindulatú daganata III. stádium  
 C3284 A gége átfedő elváltozása, rosszindulatú daganata IV. stádium  
 C3290 Gége rosszindulatú daganata, k.m.n.  
 C3291 Gége rosszindulatú daganata, k.m.n. I. stádium  
 C3292 Gége rosszindulatú daganata, k.m.n. II. stádium  
 C3293 Gége rosszindulatú daganata, k.m.n. III. stádium  
 C3294 Gége rosszindulatú daganata, k.m.n. IV. stádium  
 C5400 A méh isthmusa rosszindulatú daganata  
 C5410 Endometrium rosszindulatú daganata  
 C5420 Myometrium rosszindulatú daganata  
 C5430 Méhfundus rosszindulatú daganata  
 C5480 A méhtest átfedő elváltozása, rosszindulatú daganata  
 C5490 Méhtest rosszindulatú daganata, k.m.n.  
 C56H0 A petefészek rosszindulatú daganata  
 C65H0 A vesemedence rosszindulatú daganata  
 C66H0 A húgyvezeték (ureter) rosszindulatú daganata  
 C6700 Húgyhólyag trigonumának rosszindulatú daganata  
 C6710 Húgyhólyag tető (vertex) rosszindulatú daganata  
 C6720 Húgyhólyag oldalfalának rosszindulatú daganata  
 C6730 Húgyhólyag mellső falának rosszindulatú daganata  
 C6740 Húgyhólyag hátsó falának rosszindulatú daganata  
 C6750 Húgyhólyag nyakának rosszindulatú daganata  
 C6760 Húgyvezeték nyílás (orificium) rosszindulatú daganata  
 C6770 Urachus rosszindulatú daganata  
 C6780 A húgyhólyag átfedő elváltozása, rosszindulatú daganata  
 C6790 Húgyhólyag rosszindulatú daganata, k.m.n.

#### Fázisok leírása:

**Beavatkozás kód: 77011 Kemoterápia, CAP I.+dexrazoxane protokoll szerint (01. fázis)**

<b>Fázis azonosító:</b>	<b>1</b>	<b>Fázis hossza:</b>	<b>1 [nap]</b>		
ADM	Doxorubicin	<b>Adagolás:</b>	50,0	mg/m2	
CDDP	Cisplatin	<b>Adagolás:</b>	50,0	mg/m2	
CPH	Cyclophosphamide	<b>Adagolás:</b>	500,0	mg/m2	
DEXRA	Dexrazoxan	<b>Adagolás:</b>	1000,0	mg	

Ellátási napok a ciklus kezdetétől:	1	
Fázisok:	1	
ADM	Doxorubicin	*
CDDP	Cisplatin	*
CPH	Cyclophosphamide	*
DEXRA	Dexrazoxan	*

## 7702J Kemoterápia, EEP+dexrazoxane protokoll szerint

**Protokoll időtartama** : 3 [nap]  
**Protokollok közti szünet** : 18 [nap]  
**Fázisok száma** : 1

### Diagnózisok:

- x C1600 Gyomorszáj rosszindulatú daganata
- x C1610 Gyomorfundus rosszindulatú daganata
- x C1620 Gyomor corpus rosszindulatú daganata
- x C1630 Antrum pylori rosszindulatú daganata
- x C1640 Pylorus rosszindulatú daganata
- x C1650 Gyomor kisgörbület rosszindulatú daganata, k.m.n.
- x C1660 Gyomor nagygörbület rosszindulatú daganata, k.m.n.
- x C1680 A gyomor átfedő elváltozása, rosszindulatú daganata
- x C1690 Gyomor rosszindulatú daganata, k.m.n.
- x C1700 Duodenum rosszindulatú daganata
- x C1710 Jejunum rosszindulatú daganata
- x C1720 Ileum rosszindulatú daganata
- x C1730 Meckel-féle diverticulum rosszindulatú daganata
- x C1780 A vékonybél átfedő elváltozása, rosszindulatú daganata
- x C1790 Vékonybél rosszindulatú daganata, k.m.n.
- x C1800 Vakbél (coecum) rosszindulatú daganata
- x C1810 Féregnyúlvány rosszindulatú daganata
- x C1820 Colon ascendens rosszindulatú daganata
- x C1830 Flexura hepatica rosszindulatú daganata
- x C1840 Colon transversum rosszindulatú daganata
- x C1850 Flexura lienalis rosszindulatú daganata
- x C1860 Colon descendens rosszindulatú daganata
- x C1870 Colon sigmoideum rosszindulatú daganata
- x C1880 A vastagbél átfedő elváltozása, rosszindulatú daganata
- x C1890 Vastagbél rosszindulatú daganata, k.m.n.
- x C19H0 A sigmabél-végbél határ rosszindulatú daganata
- x C20H0 A végbél rosszindulatú daganata
- x C2100 Végbélnyílás rosszindulatú daganata, k.m.n.
- x C2110 Canalis analis rosszindulatú daganata
- x C2120 Cloacogen zóna rosszindulatú daganata
- x C2180 Rectum, anus és canalis analis átfedő elváltozása, rosszind. daganata
- C3400 Főhörgő rosszindulatú daganata
- C3410 Felső lebeny, hörgő vagy tüdő rosszindulatú daganata
- C3420 Középső lebeny, hörgő vagy tüdő rosszindulatú daganata
- C3430 Alsó lebeny, hörgő vagy tüdő rosszindulatú daganata
- C3480 A hörgő és tüdő átfedő elváltozása, rosszindulatú daganata
- C3490 Hörgő vagy tüdő rosszindulatú daganata, k.m.n.

### Fázisok leírása:

**Beavatkozás kód:** 77021 **Kemoterápia, EEP+dexrazoxane protokoll szerint (01. fázis)**

<b>Fázis azonosító:</b>	<b>1</b>	<b>Fázis hossza:</b>	<b>3 [nap]</b>		
CDDP	Cisplatin	<b>Adagolás:</b>	30,0		mg/m2
DEXRA	Dexrazoxan	<b>Adagolás:</b>	600,0		mg/m2
EPI	Epirubicin	<b>Adagolás:</b>	60,0		mg/m2
VP	Etoposide	<b>Adagolás:</b>	100,0		mg/m2

Ellátási napok a ciklus kezdetétől:		1	2	3
Fázisok:		1	1	1
CDDP	Cisplatin	*	*	*
DEXRA	Dexrazoxan	*	*	*
EPI	Epirubicin	*		
VP	Etoposide	*	*	*

## 7703J Kemoterápia, FAP/A+dexrazoxane protokoll szerint

**Protokoll időtartama** : 5 [nap]  
**Protokollok közti szünet** : 23 [nap]  
**Fázisok száma** : 1

### Diagnózisok:

C0000 Felső ajak, külső felszín rosszindulatú daganata  
 C0010 Alsó ajak külső felszín rosszindulatú daganata  
 C0020 Ajak, k.m.n. rosszindulatú daganata  
 C0030 Felső ajak, belső felszín rosszindulatú daganata  
 C0040 Alsó ajak, belső felszín rosszindulatú daganata  
 C0050 Ajak, nem meghatározott belső felszín rosszindulatú daganata  
 C0060 Ajakzug rosszindulatú daganata  
 C0080 Az ajak átfedő elváltozása, rosszindulatú daganata  
 C0090 Ajak rosszindulatú daganata, k.m.n.  
 C0101 A nyelvgyök rosszindulatú daganata I. stádium  
 C0102 A nyelvgyök rosszindulatú daganata II. stádium  
 C0103 A nyelvgyök rosszindulatú daganata III. stádium  
 C0104 A nyelvgyök rosszindulatú daganata IV. stádium  
 C01H0 A nyelvgyök rosszindulatú daganata  
 C0200 A nyelv háti felszínének rosszindulatú daganata  
 C0201 A nyelv háti felszínének rosszindulatú daganata I. stádium  
 C0202 A nyelv háti felszínének rosszindulatú daganata II. stádium  
 C0203 A nyelv háti felszínének rosszindulatú daganata III. stádium  
 C0204 A nyelv háti felszínének rosszindulatú daganata IV. stádium  
 C0210 A nyelv szélének rosszindulatú daganata  
 C0211 A nyelv szélének rosszindulatú daganata I. stádium  
 C0212 A nyelv szélének rosszindulatú daganata II. stádium  
 C0213 A nyelv szélének rosszindulatú daganata III. stádium  
 C0214 A nyelv szélének rosszindulatú daganata IV. stádium  
 C0220 A nyelv alsó felszínének rosszindulatú daganata  
 C0221 A nyelv alsó felszínének rosszindulatú daganata I. stádium  
 C0222 A nyelv alsó felszínének rosszindulatú daganata II. stádium  
 C0223 A nyelv alsó felszínének rosszindulatú daganata III. stádium  
 C0224 A nyelv alsó felszínének rosszindulatú daganata IV. stádium  
 C0230 A nyelv első kétharmadának rosszindulatú daganata, k.m.n. része  
 C0231 A nyelv első kétharmadának rosszindulatú dag., k.m.n. része I. stád.  
 C0232 A nyelv első kétharmadának rosszindulatú dag., k.m.n. része II. stád.  
 C0233 A nyelv első kétharmadának rosszindulatú dag., k.m.n. része III. stád.  
 C0234 A nyelv első kétharmadának rosszindulatú dag., k.m.n. része IV. stád.  
 C0240 Nyelvmandula rosszindulatú daganata  
 C0241 Nyelvmandula rosszindulatú daganata I. stádium  
 C0242 Nyelvmandula rosszindulatú daganata II. stádium  
 C0243 Nyelvmandula rosszindulatú daganata III. stádium  
 C0244 Nyelvmandula rosszindulatú daganata IV. stádium  
 C0280 A nyelv átfedő elváltozása, rosszindulatú daganata  
 C0281 A nyelv átfedő elváltozása, rosszindulatú daganata I. stádium  
 C0282 A nyelv átfedő elváltozása, rosszindulatú daganata II. stádium  
 C0283 A nyelv átfedő elváltozása, rosszindulatú daganata III. stádium  
 C0284 A nyelv átfedő elváltozása, rosszindulatú daganata IV. stádium  
 C0290 Nyelv rosszindulatú daganata, k.m.n.  
 C0291 Nyelv rosszindulatú daganata, k.m.n. I. stádium  
 C0292 Nyelv rosszindulatú daganata, k.m.n. II. stádium  
 C0293 Nyelv rosszindulatú daganata, k.m.n. III. stádium  
 C0294 Nyelv rosszindulatú daganata, k.m.n. IV. stádium  
 C0300 Felső fogíny rosszindulatú daganata  
 C0301 Felső fogíny rosszindulatú daganata I. stádium

C0302 Felső fogíny rosszindulatú daganata II. stádium  
C0303 Felső fogíny rosszindulatú daganata III. stádium  
C0304 Felső fogíny rosszindulatú daganata IV. stádium  
C0310 Alsó fogíny rosszindulatú daganata  
C0311 Alsó fogíny rosszindulatú daganata I. stádium  
C0312 Alsó fogíny rosszindulatú daganata II. stádium  
C0313 Alsó fogíny rosszindulatú daganata III. stádium  
C0314 Alsó fogíny rosszindulatú daganata IV. stádium  
C0390 Fogíny rosszindulatú daganata, k.m.n.  
C0391 Fogíny rosszindulatú daganata, k.m.n. I. stádium  
C0392 Fogíny rosszindulatú daganata, k.m.n. II. stádium  
C0393 Fogíny rosszindulatú daganata, k.m.n. III. stádium  
C0394 Fogíny rosszindulatú daganata, k.m.n. IV. stádium  
C0400 A szájfenék első részének rosszindulatú daganata  
C0401 A szájfenék első részének rosszindulatú daganata I. stádium  
C0402 A szájfenék első részének rosszindulatú daganata II. stádium  
C0403 A szájfenék első részének rosszindulatú daganata III. stádium  
C0404 A szájfenék első részének rosszindulatú daganata IV. stádium  
C0410 A szájfenék oldalsó részének rosszindulatú daganata  
C0411 A szájfenék oldalsó részének rosszindulatú dag. I. stádium  
C0412 A szájfenék oldalsó részének rosszindulatú dag. II. stádium  
C0413 A szájfenék oldalsó részének rosszindulatú dag. III. stádium  
C0414 A szájfenék oldalsó részének rosszindulatú dag. IV. stádium  
C0480 A szájfenék határt átfedő elváltozása, rosszindulatú daganata  
C0481 A szájfenék határt átfedő elváltozása, rossz. dag. I. stádium  
C0482 A szájfenék határt átfedő elváltozása, rossz. dag. II. stádium  
C0483 A szájfenék határt átfedő elváltozása, rossz. dag. III. stádium  
C0484 A szájfenék határt átfedő elváltozása, rossz. dag. IV. stádium  
C0490 Szájfenék rosszindulatú daganata, k.m.n.  
C0491 Szájfenék rosszindulatú daganata, k.m.n. I. stádium  
C0492 Szájfenék rosszindulatú daganata, k.m.n. II. stádium  
C0493 Szájfenék rosszindulatú daganata, k.m.n. III. stádium  
C0494 Szájfenék rosszindulatú daganata, k.m.n. IV. stádium  
C0500 Kemény szájpad rosszindulatú daganata  
C0501 Kemény szájpad rosszindulatú daganata I. stádium  
C0502 Kemény szájpad rosszindulatú daganata II. stádium  
C0503 Kemény szájpad rosszindulatú daganata III. stádium  
C0504 Kemény szájpad rosszindulatú daganata IV. stádium  
C0510 Lágy szájpad rosszindulatú daganata  
C0511 Lágy szájpad rosszindulatú daganata I. stádium  
C0512 Lágy szájpad rosszindulatú daganata II. stádium  
C0513 Lágy szájpad rosszindulatú daganata III. stádium  
C0514 Lágy szájpad rosszindulatú daganata IV. stádium  
C0520 Nyelvecsap rosszindulatú daganata  
C0521 Nyelvecsap rosszindulatú daganata I. stádium  
C0522 Nyelvecsap rosszindulatú daganata II. stádium  
C0523 Nyelvecsap rosszindulatú daganata III. stádium  
C0524 Nyelvecsap rosszindulatú daganata IV. stádium  
C0580 A szájpad átfedő elváltozása, rosszindulatú daganata  
C0581 A szájpad átfedő elváltozása, rosszindulatú daganata I. stádium  
C0582 A szájpad átfedő elváltozása, rosszindulatú daganata II. stádium  
C0583 A szájpad átfedő elváltozása, rosszindulatú daganata III. stádium  
C0584 A szájpad átfedő elváltozása, rosszindulatú daganata IV. stádium  
C0590 Szájpad rosszindulatú daganata, k.m.n.  
C0591 Szájpad rosszindulatú daganata, k.m.n. I. stádium  
C0592 Szájpad rosszindulatú daganata, k.m.n. II. stádium  
C0593 Szájpad rosszindulatú daganata, k.m.n. III. stádium  
C0594 Szájpad rosszindulatú daganata, k.m.n. IV. stádium  
C0600 Pofanyálkahártya rosszindulatú daganata  
C0601 Pofanyálkahártya rosszindulatú daganata I. stádium

C0602 Pofanyálkahártya rosszindulatú daganata II. stádium  
C0603 Pofanyálkahártya rosszindulatú daganata III. stádium  
C0604 Pofanyálkahártya rosszindulatú daganata IV. stádium  
C0610 Szájtornác rosszindulatú daganata  
C0611 Szájtornác rosszindulatú daganata I. stádium  
C0612 Szájtornác rosszindulatú daganata II. stádium  
C0613 Szájtornác rosszindulatú daganata III. stádium  
C0614 Szájtornác rosszindulatú daganata IV. stádium  
C0620 Órlőfogak mögötti terület rosszindulatú daganata  
C0621 Órlőfogak mögötti terület rosszindulatú daganata I. stádium  
C0622 Órlőfogak mögötti terület rosszindulatú daganata II. stádium  
C0623 Órlőfogak mögötti terület rosszindulatú daganata III. stádium  
C0624 Órlőfogak mögötti terület rosszindulatú daganata IV. stádium  
C0680 A szájüreg egyéb és k.m.n. részének átfedő rosszindulatú daganata  
C0681 A szájüreg egyéb és k.m.n. részének átfedő rossz. dag. I. stádium  
C0682 A szájüreg egyéb és k.m.n. részének átfedő rossz. dag. II. stádium  
C0683 A szájüreg egyéb és k.m.n. részének átfedő rossz. dag. III. stádium  
C0684 A szájüreg egyéb és k.m.n. részének átfedő rossz. dag. IV. stádium  
C0690 Száj rosszindulatú daganata, k.m.n.  
C0691 Száj rosszindulatú daganata, k.m.n. I. stádium  
C0692 Száj rosszindulatú daganata, k.m.n. II. stádium  
C0693 Száj rosszindulatú daganata, k.m.n. III. stádium  
C0694 Száj rosszindulatú daganata, k.m.n. IV. stádium  
C0701 A parotis rosszindulatú daganata I. stádium  
C0702 A parotis rosszindulatú daganata II. stádium  
C0703 A parotis rosszindulatú daganata III. stádium  
C0704 A parotis rosszindulatú daganata IV. stádium  
C07H0 A parotis rosszindulatú daganata  
C0800 Submandibularis nyálmirigy rosszindulatú daganata  
C0801 Submandibularis nyálmirigy rosszindulatú daganata I. stádium  
C0802 Submandibularis nyálmirigy rosszindulatú daganata II. stádium  
C0803 Submandibularis nyálmirigy rosszindulatú daganata III. stádium  
C0804 Submandibularis nyálmirigy rosszindulatú daganata IV. stádium  
C0810 Nyelv alatti nyálmirigy rosszindulatú daganata  
C0811 Nyelv alatti nyálmirigy rosszindulatú daganata I. stádium  
C0812 Nyelv alatti nyálmirigy rosszindulatú daganata II. stádium  
C0813 Nyelv alatti nyálmirigy rosszindulatú daganata III. stádium  
C0814 Nyelv alatti nyálmirigy rosszindulatú daganata IV. stádium  
C0880 A nagyobb nyálmirigyek átfedő elváltozása, rosszindulatú daganata  
C0881 A nagyobb nyálmirigyek átfedő elváltozása, rossz. dag. I. stádium  
C0882 A nagyobb nyálmirigyek átfedő elváltozása, rossz. dag. II. stádium  
C0883 A nagyobb nyálmirigyek átfedő elváltozása, rossz. dag. III. stádium  
C0884 A nagyobb nyálmirigyek átfedő elváltozása, rossz. dag. IV. stádium  
C0890 Nagy nyálmirigy rosszindulatú daganata, k.m.n.  
C0891 Nagy nyálmirigy rosszindulatú daganata, k.m.n. I. stádium  
C0892 Nagy nyálmirigy rosszindulatú daganata, k.m.n. II. stádium  
C0893 Nagy nyálmirigy rosszindulatú daganata, k.m.n. III. stádium  
C0894 Nagy nyálmirigy rosszindulatú daganata, k.m.n. IV. stádium  
C0900 Mandula árok rosszindulatú daganata  
C0901 Mandula árok rosszindulatú daganata I. stádium  
C0902 Mandula árok rosszindulatú daganata II. stádium  
C0903 Mandula árok rosszindulatú daganata III. stádium  
C0904 Mandula árok rosszindulatú daganata IV. stádium  
C0910 Mandulaív (mellső ill. hátsó) rosszindulatú daganata  
C0911 Mandulaív (mellső ill. hátsó) rosszindulatú daganata I. stádium  
C0912 Mandulaív (mellső ill. hátsó) rosszindulatú daganata II. stádium  
C0913 Mandulaív (mellső ill. hátsó) rosszindulatú daganata III. stádium  
C0914 Mandulaív (mellső ill. hátsó) rosszindulatú daganata IV. stádium  
C0980 A mandula átfedő elváltozása, rosszindulatú daganata  
C0981 A mandula átfedő elváltozása, rosszindulatú daganata I. stádium

- C0982 A mandula átfedő elváltozása, rosszindulatú daganata II. stádium  
C0983 A mandula átfedő elváltozása, rosszindulatú daganata III. stádium  
C0984 A mandula átfedő elváltozása, rosszindulatú daganata IV. stádium  
C0990 Mandula rosszindulatú daganata, k.m.n.  
C0991 Mandula rosszindulatú daganata, k.m.n. I. stádium  
C0992 Mandula rosszindulatú daganata, k.m.n. II. stádium  
C0993 Mandula rosszindulatú daganata, k.m.n. III. stádium  
C0994 Mandula rosszindulatú daganata, k.m.n. IV. stádium  
C1000 Vallecula rosszindulatú daganata  
C1001 Vallecula rosszindulatú daganata I. stádium  
C1002 Vallecula rosszindulatú daganata II. stádium  
C1003 Vallecula rosszindulatú daganata III. stádium  
C1004 Vallecula rosszindulatú daganata IV. stádium  
C1010 A gégefedő mellső felszínének rosszindulatú daganata  
C1011 A gégefedő mellső felszínének rosszindulatú daganata I. stádium  
C1012 A gégefedő mellső felszínének rosszindulatú daganata II. stádium  
C1013 A gégefedő mellső felszínének rosszindulatú daganata III. stádium  
C1014 A gégefedő mellső felszínének rosszindulatú daganata IV. stádium  
C1020 A szájgarat oldalsó falának rosszindulatú daganata  
C1021 A szájgarat oldalsó falának rosszindulatú daganata I. stádium  
C1022 A szájgarat oldalsó falának rosszindulatú daganata II. stádium  
C1023 A szájgarat oldalsó falának rosszindulatú daganata III. stádium  
C1024 A szájgarat oldalsó falának rosszindulatú daganata IV. stádium  
C1030 A szájgarat hátsó falának rosszindulatú daganata  
C1031 A szájgarat hátsó falának rosszindulatú daganata I. stádium  
C1032 A szájgarat hátsó falának rosszindulatú daganata II. stádium  
C1033 A szájgarat hátsó falának rosszindulatú daganata III. stádium  
C1034 A szájgarat hátsó falának rosszindulatú daganata IV. stádium  
C1040 Kopolytűív (branchiogen) hasadék rosszindulatú daganata  
C1041 Kopolytűív (branchiogen) hasadék rosszindulatú daganata I. stádium  
C1042 Kopolytűív (branchiogen) hasadék rosszindulatú daganata II. stádium  
C1043 Kopolytűív (branchiogen) hasadék rosszindulatú daganata III. stádium  
C1044 Kopolytűív (branchiogen) hasadék rosszindulatú daganata IV. stádium  
C1080 A szájgarat átfedő elváltozása, rosszindulatú daganata  
C1081 A szájgarat átfedő elváltozása, rosszindulatú daganata I. stádium  
C1082 A szájgarat átfedő elváltozása, rosszindulatú daganata II. stádium  
C1083 A szájgarat átfedő elváltozása, rosszindulatú daganata III. stádium  
C1084 A szájgarat átfedő elváltozása, rosszindulatú daganata IV. stádium  
C1090 Szájgarat rosszindulatú daganata, k.m.n.  
C1091 Szájgarat rosszindulatú daganata, k.m.n. I. stádium  
C1092 Szájgarat rosszindulatú daganata, k.m.n. II. stádium  
C1093 Szájgarat rosszindulatú daganata, k.m.n. III. stádium  
C1094 Szájgarat rosszindulatú daganata, k.m.n. IV. stádium  
C1100 Az orrgarat felső falának rosszindulatú daganata  
C1101 Az orrgarat felső falának rosszindulatú daganata I. stádium  
C1102 Az orrgarat felső falának rosszindulatú daganata II. stádium  
C1103 Az orrgarat felső falának rosszindulatú daganata III. stádium  
C1104 Az orrgarat felső falának rosszindulatú daganata IV. stádium  
C1110 Az orrgarat hátsó falának rosszindulatú daganata  
C1111 Az orrgarat hátsó falának rosszindulatú daganata I. stádium  
C1112 Az orrgarat hátsó falának rosszindulatú daganata II. stádium  
C1113 Az orrgarat hátsó falának rosszindulatú daganata III. stádium  
C1114 Az orrgarat hátsó falának rosszindulatú daganata IV. stádium  
C1120 Az orrgarat oldalfalának rosszindulatú daganata  
C1121 Az orrgarat oldalfalának rosszindulatú daganata I. stádium  
C1122 Az orrgarat oldalfalának rosszindulatú daganata II. stádium  
C1123 Az orrgarat oldalfalának rosszindulatú daganata III. stádium  
C1124 Az orrgarat oldalfalának rosszindulatú daganata IV. stádium  
C1130 Az orrgarat mellső falának rosszindulatú daganata  
C1131 Az orrgarat mellső falának rosszindulatú daganata I. stádium

- C1132 Az orrgarat mellső falának rosszindulatú daganata II. stádium  
C1133 Az orrgarat mellső falának rosszindulatú daganata III. stádium  
C1134 Az orrgarat mellső falának rosszindulatú daganata IV. stádium  
C1180 Az orrgarat átfedő elváltozása, rosszindulatú daganata  
C1181 Az orrgarat átfedő elváltozása, rosszindulatú daganata I. stádium  
C1182 Az orrgarat átfedő elváltozása, rosszindulatú daganata II. stádium  
C1183 Az orrgarat átfedő elváltozása, rosszindulatú daganata III. stádium  
C1184 Az orrgarat átfedő elváltozása, rosszindulatú daganata IV. stádium  
C1190 Orrgarat rosszindulatú daganata, k.m.n.  
C1191 Orrgarat rosszindulatú daganata, k.m.n. I. stádium  
C1192 Orrgarat rosszindulatú daganata, k.m.n. II. stádium  
C1193 Orrgarat rosszindulatú daganata, k.m.n. III. stádium  
C1194 Orrgarat rosszindulatú daganata, k.m.n. IV. stádium  
C1201 A sinus pyriformis rosszindulatú daganata I. stádium  
C1202 A sinus pyriformis rosszindulatú daganata II. stádium  
C1203 A sinus pyriformis rosszindulatú daganata III. stádium  
C1204 A sinus pyriformis rosszindulatú daganata IV. stádium  
C12H0 A sinus pyriformis rosszindulatú daganata  
C1300 Gyűrűporc mögötti terület rosszindulatú daganata  
C1301 Gyűrűporc mögötti terület rosszindulatú daganata I. stádium  
C1302 Gyűrűporc mögötti terület rosszindulatú daganata II. stádium  
C1303 Gyűrűporc mögötti terület rosszindulatú daganata III. stádium  
C1304 Gyűrűporc mögötti terület rosszindulatú daganata IV. stádium  
C1310 Aryepiglotticus redő hypopharynx felőli oldalának rosszind. daganata  
C1311 Aryepiglotticus redő hypopharynx felőli old. rosszind. dag. I. stád.  
C1312 Aryepiglotticus redő hypopharynx felőli old. rosszind. dag. II. stád.  
C1313 Aryepiglotticus redő hypopharynx felőli old. rosszind. dag. III. stád.  
C1314 Aryepiglotticus redő hypopharynx felőli old. rosszind. dag. IV. stád.  
C1320 A hypopharynx hátsó falának rosszindulatú daganata  
C1321 A hypopharynx hátsó falának rosszindulatú daganata I. stádium  
C1322 A hypopharynx hátsó falának rosszindulatú daganata II. stádium  
C1323 A hypopharynx hátsó falának rosszindulatú daganata III. stádium  
C1324 A hypopharynx hátsó falának rosszindulatú daganata IV. stádium  
C1380 A hypopharynx átfedő elváltozása, rosszindulatú daganata  
C1381 A hypopharynx átfedő elváltozása, rosszindulatú dag. I. stádium  
C1382 A hypopharynx átfedő elváltozása, rosszindulatú dag. II. stádium  
C1383 A hypopharynx átfedő elváltozása, rosszindulatú dag. III. stádium  
C1384 A hypopharynx átfedő elváltozása, rosszindulatú dag. IV. stádium  
C1390 Hypopharynx rosszindulatú daganata, k.m.n.  
C1391 Hypopharynx rosszindulatú daganata, k.m.n. I. stádium  
C1392 Hypopharynx rosszindulatú daganata, k.m.n. II. stádium  
C1393 Hypopharynx rosszindulatú daganata, k.m.n. III. stádium  
C1394 Hypopharynx rosszindulatú daganata, k.m.n. IV. stádium  
C1400 Garat rosszindulatú daganata, k.m.n.  
C1401 Garat rosszindulatú daganata, k.m.n. I. stádium  
C1402 Garat rosszindulatú daganata, k.m.n. II. stádium  
C1403 Garat rosszindulatú daganata, k.m.n. III. stádium  
C1404 Garat rosszindulatú daganata, k.m.n. IV. stádium  
C1410 Laryngopharynx rosszindulatú daganata  
C1411 Laryngopharynx rosszindulatú daganata I. stádium  
C1412 Laryngopharynx rosszindulatú daganata II. stádium  
C1413 Laryngopharynx rosszindulatú daganata III. stádium  
C1414 Laryngopharynx rosszindulatú daganata IV. stádium  
C1420 Waldeyer-gyűrű rosszindulatú daganata  
C1421 Waldeyer-gyűrű rosszindulatú daganata I. stádium  
C1422 Waldeyer-gyűrű rosszindulatú daganata II. stádium  
C1423 Waldeyer-gyűrű rosszindulatú daganata III. stádium  
C1424 Waldeyer-gyűrű rosszindulatú daganata IV. stádium  
C1480 Az ajak, a szájüreg és a garat átfedő elváltozása, rosszind. daganata  
C1481 Az ajak, a szájüreg és a garat átfedő elvált., rossz. dag. I.st.



- C1482 Az ajak, a szájüreg és a garat átfedő elvált., rossz. dag. II.st.  
 C1483 Az ajak, a szájüreg és a garat átfedő elvált., rossz. dag. III.st.  
 C1484 Az ajak, a szájüreg és a garat átfedő elvált., rossz. dag. IV.st.  
 x C1500 A nyelőcső nyaki szakaszának rosszindulatú daganata  
 x C1510 A nyelőcső mellüregi szakaszának rosszindulatú daganata  
 x C1520 A nyelőcső hasi szakaszának rosszindulatú daganata  
 x C1530 A nyelőcső felső harmadának rosszindulatú daganata  
 x C1540 A nyelőcső középső harmadának rosszindulatú daganata  
 x C1550 A nyelőcső alsó harmadának rosszindulatú daganata  
 x C1580 A nyelőcső átfedő elváltozása, rosszindulatú daganata  
 x C1590 Nyelőcső rosszindulatú daganata, k.m.n.  
 C3000 Orrüreg rosszindulatú daganata  
 C3001 Orrüreg rosszindulatú daganata I. stádium  
 C3002 Orrüreg rosszindulatú daganata II. stádium  
 C3003 Orrüreg rosszindulatú daganata III. stádium  
 C3004 Orrüreg rosszindulatú daganata IV. stádium  
 C3010 Középfül rosszindulatú daganata  
 C3011 Középfül rosszindulatú daganata I. stádium  
 C3012 Középfül rosszindulatú daganata II. stádium  
 C3013 Középfül rosszindulatú daganata III. stádium  
 C3014 Középfül rosszindulatú daganata IV. stádium  
 C3100 Arcüreg rosszindulatú daganata  
 C3101 Arcüreg rosszindulatú daganata I. stádium  
 C3102 Arcüreg rosszindulatú daganata II. stádium  
 C3103 Arcüreg rosszindulatú daganata III. stádium  
 C3104 Arcüreg rosszindulatú daganata IV. stádium  
 C3110 Rostacsonti üreg rosszindulatú daganata  
 C3111 Rostacsonti üreg rosszindulatú daganata I. stádium  
 C3112 Rostacsonti üreg rosszindulatú daganata II. stádium  
 C3113 Rostacsonti üreg rosszindulatú daganata III. stádium  
 C3114 Rostacsonti üreg rosszindulatú daganata IV. stádium  
 C3120 Homloküreg rosszindulatú daganata  
 C3121 Homloküreg rosszindulatú daganata I. stádium  
 C3122 Homloküreg rosszindulatú daganata II. stádium  
 C3123 Homloküreg rosszindulatú daganata III. stádium  
 C3124 Homloküreg rosszindulatú daganata IV. stádium  
 C3130 Ékcsonyi üreg rosszindulatú daganata  
 C3131 Ékcsonyi üreg rosszindulatú daganata I. stádium  
 C3132 Ékcsonyi üreg rosszindulatú daganata II. stádium  
 C3133 Ékcsonyi üreg rosszindulatú daganata III. stádium  
 C3134 Ékcsonyi üreg rosszindulatú daganata IV. stádium  
 C3180 A melléküregek átfedő elváltozása, rosszindulatú daganata  
 C3181 A melléküregek átfedő elváltozása, rosszind. dag. I. stádium  
 C3182 A melléküregek átfedő elváltozása, rosszind. dag. II. stádium  
 C3183 A melléküregek átfedő elváltozása, rosszind. dag. III. stádium  
 C3184 A melléküregek átfedő elváltozása, rosszind. dag. IV. stádium  
 C3190 Melléküreg rosszindulatú daganata, k.m.n.  
 C3191 Melléküreg rosszindulatú daganata, k.m.n. I. stádium  
 C3192 Melléküreg rosszindulatú daganata, k.m.n. II. stádium  
 C3193 Melléküreg rosszindulatú daganata, k.m.n. III. stádium  
 C3194 Melléküreg rosszindulatú daganata, k.m.n. IV. stádium  
 C3200 Glottis rosszindulatú daganata  
 C3201 Glottis rosszindulatú daganata I. stádium  
 C3202 Glottis rosszindulatú daganata II. stádium  
 C3203 Glottis rosszindulatú daganata III. stádium  
 C3204 Glottis rosszindulatú daganata IV. stádium  
 C3210 Supraglotticus rész rosszindulatú daganata  
 C3211 Supraglotticus rész rosszindulatú daganata I. stádium  
 C3212 Supraglotticus rész rosszindulatú daganata II. stádium  
 C3213 Supraglotticus rész rosszindulatú daganata III. stádium

- C3214 Supraglotticus rész rosszindulatú daganata IV. stádium  
 C3220 Subglotticus rész rosszindulatú daganata  
 C3221 Subglotticus rész rosszindulatú daganata I. stádium  
 C3222 Subglotticus rész rosszindulatú daganata II. stádium  
 C3223 Subglotticus rész rosszindulatú daganata III. stádium  
 C3224 Subglotticus rész rosszindulatú daganata IV. stádium  
 C3230 Gégeporc rosszindulatú daganata  
 C3231 Gégeporc rosszindulatú daganata I. stádium  
 C3232 Gégeporc rosszindulatú daganata II. stádium  
 C3233 Gégeporc rosszindulatú daganata III. stádium  
 C3234 Gégeporc rosszindulatú daganata IV. stádium  
 C3280 A gége átfedő elváltozása, rosszindulatú daganata  
 C3281 A gége átfedő elváltozása, rosszindulatú daganata I. stádium  
 C3282 A gége átfedő elváltozása, rosszindulatú daganata II. stádium  
 C3283 A gége átfedő elváltozása, rosszindulatú daganata III. stádium  
 C3284 A gége átfedő elváltozása, rosszindulatú daganata IV. stádium  
 C3290 Gége rosszindulatú daganata, k.m.n.  
 C3291 Gége rosszindulatú daganata, k.m.n. I. stádium  
 C3292 Gége rosszindulatú daganata, k.m.n. II. stádium  
 C3293 Gége rosszindulatú daganata, k.m.n. III. stádium  
 C3294 Gége rosszindulatú daganata, k.m.n. IV. stádium  
 x C4800 Retroperitoneum rosszindulatú daganata  
 x C4810 A hashártya meghatározott részeinek rosszindulatú daganata  
 x C4820 Hashártya rosszindulatú daganata, k.m.n.  
 x C4880 Retroperitoneum és hashártya átfedő elváltozása, rosszind. daganata  
 x C4900 Fej, arc és nyak kötőszöve és lágyrészeinek rosszind. daganata  
 x C4910 A felső végtag, váll kötőszöve és lágyrészeinek rosszind. daganata  
 x C4920 Az alsó végtag, csípő kötőszöve és lágyrészeinek rosszind. daganata  
 x C4930 A mellkas kötőszöve és lágyrészeinek rosszindulatú daganata  
 x C4940 A has kötőszöve és lágyrészeinek rosszindulatú daganata  
 x C4950 A medence kötőszöve és lágyrészeinek rosszindulatú daganata  
 x C4960 A törzs kötőszöve és lágyrészeinek rosszindulatú daganata, k.m.n.  
 x C4980 A kötőszövet és lágyrészek átfedő elváltozása, rosszindulatú daganata  
 x C4990 Kötőszövet és lágyrész rosszindulatú daganata, k.m.n.  
 C5300 Endocervix rosszindulatú daganata  
 C5310 Exocervix rosszindulatú daganata  
 C5380 A méhnyak átfedő elváltozása, rosszindulatú daganata  
 C5390 Méhnyak rosszindulatú daganata, k.m.n.  
 C7600 Fej, arc, nyak rosszindulatú daganata

**Fázisok leírása:****Beavatkozás kód: 77031      Kemoterápia, FAP/A+dexrazoxane protokoll szerint (01. fázis)****Fázis azonosító: 1****Fázis hossza: 5 [nap]**

5FU	Fluorouracyl	<b>Adagolás:</b>	600,0	mg/m2
ADM	Doxorubicin	<b>Adagolás:</b>	30,0	mg/m2
CDDP	Cisplatin	<b>Adagolás:</b>	75,0	mg/m2
DEXRA	Dexrazoxan	<b>Adagolás:</b>	600,0	mg/m2

Ellátási napok a ciklus kezdetétől:		1	2	3	4	5
Fázisok:		1	1	1	1	1
5FU	Fluorouracyl	*	*	*	*	*
ADM	Doxorubicin	*				
CDDP	Cisplatin	*				
DEXRA	Dexrazoxan	*				

**7704\* Kemoterápia, IFO+ADM/A+dexrazoxane protokoll szerint**

**Protokoll időtartama** : 1 [nap]  
**Protokollok közti szünet** : 27 [nap]  
**Fázisok száma** : 1

**Diagnózisok:**

C4500 A mellhártya mesotheliomája  
 C4510 A hashártya mesotheliomája  
 C4520 A szívburkok mesotheliomája  
 C4570 Mesothelioma egyéb lokalizációban  
 C4590 Mesothelioma, k.m.n.  
 C4600 A bőr Kaposi-sarcomája  
 C4610 A lágyrészek Kaposi-sarcomája  
 C4620 A szájpad Kaposi-sarcomája  
 C4630 A nyirokcsomók Kaposi-sarcomája  
 C4670 Kaposi-sarcoma egyéb lokalizációban  
 C4680 Több szerv Kaposi sarcomája  
 C4690 Kaposi-sarcoma, k.m.n.  
 C4700 A fej, az arc és a nyak perifériás idegeinek rosszindulatú daganata  
 C4710 A felső végtag, váll perifériás idegeinek rosszindulatú daganata  
 C4720 Az alsó végtag, csípő perifériás idegeinek rosszindulatú daganata  
 C4730 A mellkas perifériás idegeinek rosszindulatú daganata  
 C4740 A has perifériás idegeinek rosszindulatú daganata  
 C4750 A medence perifériás idegeinek rosszindulatú daganata  
 C4760 A törzs perifériás idegeinek rosszindulatú daganata, k.m.n.  
 C4780 Perifériás idegek és autonóm idegrendszer rosszind. átfedő elváltozása  
 C4790 Perifériás idegek és autonóm idegrendszer rosszind. daganata k.m.n.  
 C4800 Retroperitoneum rosszindulatú daganata  
 C4810 A hashártya meghatározott részeinek rosszindulatú daganata  
 C4820 Hashártya rosszindulatú daganata, k.m.n.  
 C4880 Retroperitoneum és hashártya átfedő elváltozása, rosszind. daganata  
 C4900 Fej, arc és nyak kötőszöve és lágyrészeinek rosszind. daganata  
 C4910 A felső végtag, váll kötőszöve és lágyrészeinek rosszind. daganata  
 C4920 Az alsó végtag, csípő kötőszöve és lágyrészeinek rosszind. daganata  
 C4930 A mellkas kötőszöve és lágyrészeinek rosszindulatú daganata  
 C4940 A has kötőszöve és lágyrészeinek rosszindulatú daganata  
 C4950 A medence kötőszöve és lágyrészeinek rosszindulatú daganata  
 C4960 A törzs kötőszöve és lágyrészeinek rosszindulatú daganata, k.m.n.  
 C4980 A kötőszövet és lágyrészek átfedő elváltozása, rosszindulatú daganata  
 C4990 Kötőszövet és lágyrészek rosszindulatú daganata, k.m.n.  
 C5000 Mellbimbó és bimbóudvar rosszindulatú daganata  
 C5010 Az emlő központi részének rosszindulatú daganata  
 C5020 Az emlő felső-belső negyedének rosszindulatú daganata  
 C5030 Az emlő alsó-belső negyedének rosszindulatú daganata  
 C5040 Az emlő felső-külső negyedének rosszindulatú daganata  
 C5050 Az emlő alsó-külső negyedének rosszindulatú daganata  
 C5060 Az emlő hónalji részének rosszindulatú daganata  
 C5080 Az emlő átfedő elváltozása, rosszindulatú daganata  
 C5090 Emlő rosszindulatú daganata, k.m.n.

**Fázisok leírása:**

**Beavatkozás kód:** 77041 **Kemoterápia, IFO+ADM/A+dexrazoxane protokoll szerint (01. fázis)**

**Fázis azonosító:** 1 **Fázis hossza:** 1 [nap]  
 ADM Doxorubicin **Adagolás:** 50,0 mg/m2  
 DEXRA Dexrazoxan **Adagolás:** 1000,0 mg/m2

IFO Ifosfamide  
MESNA Mesna

**Adagolás:** 5000,0 mg/m<sup>2</sup>  
**Adagolás:** 5000,0 mg/m<sup>2</sup>

Ellátási napok a ciklus kezdetétől:		1
Fázisok:		1
ADM	Doxorubicin	*
DEXRA	Dexrazoxan	*
IFO	Ifosfamide	*
MESNA	Mesna	*

**7705\* Kemoterápia, AIM+dexrazoxane protokoll szerint**

**Protokoll időtartama** : 3 [nap]  
**Protokollok közti szünet** : 18 [nap]  
**Fázisok száma** : 1

**Diagnózisok:**

C4900 Fej, arc és nyak kötőszöve és lágyrészeinek rosszind. daganata  
 C4910 A felső végtag, váll kötőszöve és lágyrészeinek rosszind. daganata  
 C4920 Az alsó végtag, csípő kötőszöve és lágyrészeinek rosszind. daganata  
 C4930 A mellkas kötőszöve és lágyrészeinek rosszindulatú daganata  
 C4940 A has kötőszöve és lágyrészeinek rosszindulatú daganata  
 C4950 A medence kötőszöve és lágyrészeinek rosszindulatú daganata  
 C4960 A törzs kötőszöve és lágyrészeinek rosszindulatú daganata, k.m.n.  
 C4980 A kötőszövet és lágyrészek átfedő elváltozása, rosszindulatú daganata  
 C4990 Kötőszövet és lágyrész rosszindulatú daganata, k.m.n.

**Fázisok leírása:**

**Beavatkozás kód:** 77051 **Kemoterápia, AIM+dexrazoxane protokoll szerint (01. fázis)**

**Fázis azonosító:** 1 **Fázis hossza:** 3 [nap]

ADM	Doxorubicin	<b>Adagolás:</b>	25,0	mg/m <sup>2</sup>
DEXRA	Dexrazoxan	<b>Adagolás:</b>	500,0	mg/m <sup>2</sup>
IFO	Ifosfamide	<b>Adagolás:</b>	2500,0	mg/m <sup>2</sup>
MESNA	Mesna	<b>Adagolás:</b>	2500,0	mg/m <sup>2</sup>

Ellátási napok a ciklus kezdetétől:		1	2	3
Fázisok:		1	1	1
ADM	Doxorubicin	*	*	*
DEXRA	Dexrazoxan	*	*	*
IFO	Ifosfamide	*	*	*
MESNA	Mesna	*	*	*

## 7706\* Kemoterápia, FOSA+dexrazoxane protokoll szerint

**Protokoll időtartama** : 2 [nap]  
**Protokollok közti szünet** : 5 [nap]  
**Fázisok száma** : 1

### Diagnózisok:

C4000 Lapocka és a felső végtag hosszú csontjainak rosszindulatú daganata  
 C4010 A felső végtag rövid csontjainak rosszindulatú daganata  
 C4020 Az alsó végtag hosszú csontjainak rosszindulatú daganata  
 C4030 Az alsó végtag rövid csontjainak rosszindulatú daganata  
 C4080 Végtagok csontjának és ízületi porcának átfedő rosszindulatú daganata  
 C4090 Végtagcsont és ízületi porc rosszindulatú daganata, k.m.n.  
 C4100 A koponya és az arc csontjainak rosszindulatú daganata  
 C4110 Mandibula (alsó állkapocs) rosszindulatú daganata  
 C4120 Gerinc rosszindulatú daganata  
 C4130 Bordák, szegycsont és kulcscsont rosszindulatú daganata  
 C4140 Medencecsontok, keresztcsont és farokcsont rosszindulatú daganata  
 C4180 Csont és ízületi porc átfedő elváltozása, rosszindulatú daganata  
 C4190 Csont és ízületi porc rosszindulatú daganata, k.m.n.  
 C7800 A tüdő másodlagos rosszindulatú daganata  
 C7940 A központi idegrendszer k.m.n. részének másodlagos rosszind. daganata  
 C7950 A csontok és csontvelő másodlagos rosszindulatú daganata  
 C7951 A koponya csontjának másodlagos rosszindulatú daganata  
 C7952 A gerincoszlop csontjainak másodlagos rosszind. daganata

### Fázisok leírása:

**Beavatkozás kód: 77061 Kemoterápia, FOSA+dexrazoxane protokoll szerint (01. fázis)**

**Fázis azonosító: 1 Fázis hossza: 2 [nap]**  
 ADM Doxorubicin **Adagolás:** 40,0 mg/m2  
 DEXRA Dexrazoxan **Adagolás:** 800,0 mg/m2

Ellátási napok a ciklus kezdetétől:		1	2
Fázisok:		1	1
ADM	Doxorubicin	*	*
DEXRA	Dexrazoxan	*	*

**7707\* Kemoterápia, EC/A+dexrazoxane protokoll szerint**

**Protokoll időtartama** : 1 [nap]  
**Protokollok közti szünet** : 20 [nap]  
**Fázisok száma** : 1

**Diagnózisok:**

C5000 Mellbimbó és bimbóudvar rosszindulatú daganata  
 C5010 Az emlő központi részének rosszindulatú daganata  
 C5020 Az emlő felső-belső negyedének rosszindulatú daganata  
 C5030 Az emlő alsó-belső negyedének rosszindulatú daganata  
 C5040 Az emlő felső-külső negyedének rosszindulatú daganata  
 C5050 Az emlő alsó-külső negyedének rosszindulatú daganata  
 C5060 Az emlő hónalji részének rosszindulatú daganata  
 C5080 Az emlő átfedő elváltozása, rosszindulatú daganata  
 C5090 Emlő rosszindulatú daganata, k.m.n.

**Fázisok leírása:**

**Beavatkozás kód:** 77071 **Kemoterápia, EC/A+dexrazoxane protokoll szerint (01. fázis)**

**Fázis azonosító:** 1 **Fázis hossza:** 1 [nap]

CPH	Cyclophosphamide	<b>Adagolás:</b>	600,0	mg/m <sup>2</sup>
DEXRA	Dexrazoxan	<b>Adagolás:</b>	900,0	mg/m <sup>2</sup>
EPI	Epirubicin	<b>Adagolás:</b>	90,0	mg/m <sup>2</sup>

Ellátási napok a ciklus kezdetétől:	1	
Fázisok:	1	
CPH	Cyclophosphamide	*
DEXRA	Dexrazoxan	*
EPI	Epirubicin	*

## 7708J Kemoterápia, FEC+dexrazoxane protokoll szerint

**Protokoll időtartama** : 1 [nap]  
**Protokollok közti szünet** : 20 [nap]  
**Fázisok száma** : 1

### Diagnózisok:

- C5000 Mellbimbó és bimbóudvar rosszindulatú daganata
- C5010 Az emlő központi részének rosszindulatú daganata
- C5020 Az emlő felső-belső negyedének rosszindulatú daganata
- C5030 Az emlő alsó-belső negyedének rosszindulatú daganata
- C5040 Az emlő felső-külső negyedének rosszindulatú daganata
- C5050 Az emlő alsó-külső negyedének rosszindulatú daganata
- C5060 Az emlő hónalji részének rosszindulatú daganata
- C5080 Az emlő átfedő elváltozása, rosszindulatú daganata
- C5090 Emlő rosszindulatú daganata, k.m.n.
- x C52H0 A hüvely rosszindulatú daganata
- C5300 Endocervix rosszindulatú daganata
- C5310 Exocervix rosszindulatú daganata
- C5380 A méhnyak átfedő elváltozása, rosszindulatú daganata
- C5390 Méhnyak rosszindulatú daganata, k.m.n.

### Fázisok leírása:

**Beavatkozás kód:** 77081 **Kemoterápia, FEC+dexrazoxane protokoll szerint (01. fázis)**

**Fázis azonosító:** 1 **Fázis hossza:** 1 [nap]

5FU	Fluorouracyl	<b>Adagolás:</b>	500,0	mg/m2
CPH	Cyclophosphamide	<b>Adagolás:</b>	500,0	mg/m2
DEXRA	Dexrazoxan	<b>Adagolás:</b>	700,0	mg/m2
EPI	Epirubicin	<b>Adagolás:</b>	70,0	mg/m2

Ellátási napok a ciklus kezdetétől:	1	
Fázisok:	1	
5FU	Fluorouracyl	*
CPH	Cyclophosphamide	*
DEXRA	Dexrazoxan	*
EPI	Epirubicin	*



**7709\* Kemoterápia, TAX+ADM+dexrazoxane protokoll szerint**

**Protokoll időtartama** : 1 [nap]  
**Protokollok közti szünet** : 20 [nap]  
**Fázisok száma** : 1

**Diagnózisok:**

C5000 Mellbimbó és bimbóudvar rosszindulatú daganata  
 C5010 Az emlő központi részének rosszindulatú daganata  
 C5020 Az emlő felső-belső negyedének rosszindulatú daganata  
 C5030 Az emlő alsó-belső negyedének rosszindulatú daganata  
 C5040 Az emlő felső-külső negyedének rosszindulatú daganata  
 C5050 Az emlő alsó-külső negyedének rosszindulatú daganata  
 C5060 Az emlő hónalji részének rosszindulatú daganata  
 C5080 Az emlő átfedő elváltozása, rosszindulatú daganata  
 C5090 Emlő rosszindulatú daganata, k.m.n.

**Fázisok leírása:**

**Beavatkozás kód:** 77091 **Kemoterápia, TAX+ADM+dexrazoxane protokoll szerint (01. fázis)**

**Fázis azonosító:** 1 **Fázis hossza:** 1 [nap]

ADM	Doxorubicin	<b>Adagolás:</b>	60,0	mg/m <sup>2</sup>
DEXRA	Dexrazoxan	<b>Adagolás:</b>	1000,0	mg/m <sup>2</sup>
TAX	Paclitaxel	<b>Adagolás:</b>	175,0	mg/m <sup>2</sup>

Ellátási napok a ciklus kezdetétől:		1
Fázisok:		1
ADM	Doxorubicin	*
DEXRA	Dexrazoxan	*
TAX	Paclitaxel	*

**7710\* Kemoterápia, TAX+EPI+dexrazoxane protokoll szerint**

**Protokoll időtartama** : 1 [nap]  
**Protokollok közti szünet** : 20 [nap]  
**Fázisok száma** : 1

**Diagnózisok:**

C5000 Mellbimbó és bimbóudvar rosszindulatú daganata  
 C5010 Az emlő központi részének rosszindulatú daganata  
 C5020 Az emlő felső-belső negyedének rosszindulatú daganata  
 C5030 Az emlő alsó-belső negyedének rosszindulatú daganata  
 C5040 Az emlő felső-külső negyedének rosszindulatú daganata  
 C5050 Az emlő alsó-külső negyedének rosszindulatú daganata  
 C5060 Az emlő hónalji részének rosszindulatú daganata  
 C5080 Az emlő átfedő elváltozása, rosszindulatú daganata  
 C5090 Emlő rosszindulatú daganata, k.m.n.

**Fázisok leírása:**

**Beavatkozás kód:** 77101 **Kemoterápia, TAX+EPI+dexrazoxane protokoll szerint (01. fázis)**

**Fázis azonosító:** 1 **Fázis hossza:** 1 [nap]

DEXRA	Dexrazoxan	<b>Adagolás:</b>	750,0	mg/m <sup>2</sup>
EPI	Epirubicin	<b>Adagolás:</b>	75,0	mg/m <sup>2</sup>
TAX	Paclitaxel	<b>Adagolás:</b>	175,0	mg/m <sup>2</sup>

Ellátási napok a ciklus kezdetétől:		1
Fázisok:		1
DEXRA	Dexrazoxan	*
EPI	Epirubicin	*
TAX	Paclitaxel	*

**7711\* Kemoterápia, TXT+EPI+dexrazoxane protokoll szerint**

**Protokoll időtartama** : 1 [nap]  
**Protokollok közti szünet** : 20 [nap]  
**Fázisok száma** : 1

**Diagnózisok:**

C5000 Mellbimbó és bimbóudvar rosszindulatú daganata  
 C5010 Az emlő központi részének rosszindulatú daganata  
 C5020 Az emlő felső-belső negyedének rosszindulatú daganata  
 C5030 Az emlő alsó-belső negyedének rosszindulatú daganata  
 C5040 Az emlő felső-külső negyedének rosszindulatú daganata  
 C5050 Az emlő alsó-külső negyedének rosszindulatú daganata  
 C5060 Az emlő hónalji részének rosszindulatú daganata  
 C5080 Az emlő átfedő elváltozása, rosszindulatú daganata  
 C5090 Emlő rosszindulatú daganata, k.m.n.

**Fázisok leírása:**

**Beavatkozás kód:** 77111 **Kemoterápia, TXT+EPI+dexrazoxane protokoll szerint (01. fázis)**

**Fázis azonosító:** 1 **Fázis hossza:** 1 [nap]

DEXRA	Dexrazoxan	<b>Adagolás:</b>	750,0	mg/m <sup>2</sup>
EPI	Epirubicin	<b>Adagolás:</b>	75,0	mg/m <sup>2</sup>
TXT	Docetaxel	<b>Adagolás:</b>	75,0	mg/m <sup>2</sup>

Ellátási napok a ciklus kezdetétől:		1
Fázisok:		1
DEXRA	Dexrazoxan	*
EPI	Epirubicin	*
TXT	Docetaxel	*

## 7712\* Kemoterápia, FAC/C+dexrazoxane protokoll szerint

**Protokoll időtartama** : 1 [nap]  
**Protokollok közti szünet** : 20 [nap]  
**Fázisok száma** : 1

### Diagnózisok:

C5000 Mellbimbó és bimbóudvar rosszindulatú daganata  
 C5010 Az emlő központi részének rosszindulatú daganata  
 C5020 Az emlő felső-belső negyedének rosszindulatú daganata  
 C5030 Az emlő alsó-belső negyedének rosszindulatú daganata  
 C5040 Az emlő felső-külső negyedének rosszindulatú daganata  
 C5050 Az emlő alsó-külső negyedének rosszindulatú daganata  
 C5060 Az emlő hónalji részének rosszindulatú daganata  
 C5080 Az emlő átfedő elváltozása, rosszindulatú daganata  
 C5090 Emlő rosszindulatú daganata, k.m.n.

### Fázisok leírása:

**Beavatkozás kód:** 77121 **Kemoterápia, FAC/C+dexrazoxane protokoll szerint (01. fázis)**

**Fázis azonosító:** 1 **Fázis hossza:** 1 [nap]

SFU	Fluorouracyl	<b>Adagolás:</b>	500,0	mg/m <sup>2</sup>
ADM	Doxorubicin	<b>Adagolás:</b>	50,0	mg/m <sup>2</sup>
CPH	Cyclophosphamide	<b>Adagolás:</b>	500,0	mg/m <sup>2</sup>
DEXRA	Dexrazoxan	<b>Adagolás:</b>	1000,0	mg/m <sup>2</sup>

Ellátási napok a ciklus kezdetétől:		1
Fázisok:		1
SFU	Fluorouracyl	*
ADM	Doxorubicin	*
CPH	Cyclophosphamide	*
DEXRA	Dexrazoxan	*

**7713\* Kemoterápia, AC+dexrazoxane protokoll szerint**

**Protokoll időtartama** : 1 [nap]  
**Protokollok közti szünet** : 20 [nap]  
**Fázisok száma** : 1

**Diagnózisok:**

C5000 Mellbimbó és bimbóudvar rosszindulatú daganata  
 C5010 Az emlő központi részének rosszindulatú daganata  
 C5020 Az emlő felső-belső negyedének rosszindulatú daganata  
 C5030 Az emlő alsó-belső negyedének rosszindulatú daganata  
 C5040 Az emlő felső-külső negyedének rosszindulatú daganata  
 C5050 Az emlő alsó-külső negyedének rosszindulatú daganata  
 C5060 Az emlő hónalji részének rosszindulatú daganata  
 C5080 Az emlő átfedő elváltozása, rosszindulatú daganata  
 C5090 Emlő rosszindulatú daganata, k.m.n.

**Fázisok leírása:**

**Beavatkozás kód:** 77131 **Kemoterápia, AC+dexrazoxane protokoll szerint (01. fázis)**

**Fázis azonosító:** 1 **Fázis hossza:** 1 [nap]

ADM	Doxorubicin	<b>Adagolás:</b>	60,0	mg/m <sup>2</sup>
CPH	Cyclophosphamide	<b>Adagolás:</b>	600,0	mg/m <sup>2</sup>
DEXRA	Dexrazoxan	<b>Adagolás:</b>	1000,0	mg/m <sup>2</sup>

Ellátási napok a ciklus kezdetétől:	1	
Fázisok:	1	
ADM	Doxorubicin	*
CPH	Cyclophosphamide	*
DEXRA	Dexrazoxan	*

**7714\* Kemoterápia, EC/B+dexrazoxane protokoll szerint**

**Protokoll időtartama** : 1 [nap]  
**Protokollok közti szünet** : 20 [nap]  
**Fázisok száma** : 1

**Diagnózisok:**

C5000 Mellbimbó és bimbóudvar rosszindulatú daganata  
 C5010 Az emlő központi részének rosszindulatú daganata  
 C5020 Az emlő felső-belső negyedének rosszindulatú daganata  
 C5030 Az emlő alsó-belső negyedének rosszindulatú daganata  
 C5040 Az emlő felső-külső negyedének rosszindulatú daganata  
 C5050 Az emlő alsó-külső negyedének rosszindulatú daganata  
 C5060 Az emlő hónalji részének rosszindulatú daganata  
 C5080 Az emlő átfedő elváltozása, rosszindulatú daganata  
 C5090 Emlő rosszindulatú daganata, k.m.n.

**Fázisok leírása:**

**Beavatkozás kód: 77141 Kemoterápia, EC/B+dexrazoxane protokoll szerint (01. fázis)**

**Fázis azonosító: 1 Fázis hossza: 1 [nap]**  
 CPH Cyclophosphamide **Adagolás:** 600,0 mg/m<sup>2</sup>  
 DEXRA Dexrazoxan **Adagolás:** 750,0 mg/m<sup>2</sup>  
 EPI Epirubicin **Adagolás:** 75,0 mg/m<sup>2</sup>

Ellátási napok a ciklus kezdetétől:	1	
Fázisok:	1	
CPH	Cyclophosphamide	*
DEXRA	Dexrazoxan	*
EPI	Epirubicin	*

**7715\* Kemoterápia, FEC/B+dexrazoxane protokoll szerint**

**Protokoll időtartama** : 8 [nap]  
**Protokollok közti szünet** : 20 [nap]  
**Fázisok száma** : 2

**Diagnózisok:**

C5000 Mellbimbó és bimbóúdvar rosszindulatú daganata  
 C5010 Az emlő központi részének rosszindulatú daganata  
 C5020 Az emlő felső-belső negyedének rosszindulatú daganata  
 C5030 Az emlő alsó-belső negyedének rosszindulatú daganata  
 C5040 Az emlő felső-külső negyedének rosszindulatú daganata  
 C5050 Az emlő alsó-külső negyedének rosszindulatú daganata  
 C5060 Az emlő hónalji részének rosszindulatú daganata  
 C5080 Az emlő átfedő elváltozása, rosszindulatú daganata  
 C5090 Emlő rosszindulatú daganata, k.m.n.

**Fázisok leírása:**

**Beavatkozás kód: 77151 Kemoterápia, FEC/B+dexrazoxane protokoll szerint (01. fázis)**

**Fázis azonosító: 1 Fázis hossza: 1 [nap]**

5FU	Fluorouracyl	<b>Adagolás:</b>	500,0	mg/m <sup>2</sup>
CPH	Cyclophosphamide	<b>Adagolás:</b>	500,0	mg/m <sup>2</sup>
DEXRA	Dexrazoxan	<b>Adagolás:</b>	700,0	mg/m <sup>2</sup>
EPI	Epirubicin	<b>Adagolás:</b>	70,0	mg/m <sup>2</sup>

**Beavatkozás kód: 77152 Kemoterápia, FEC/B+dexrazoxane protokoll szerint (02. fázis)**

**Fázis azonosító: 2 Fázis hossza: 1 [nap]**

5FU	Fluorouracyl	<b>Adagolás:</b>	500,0	mg/m <sup>2</sup>
-----	--------------	------------------	-------	-------------------

Ellátási napok a ciklus kezdetétől:		1	2	3	4	5	6	7	8
Fázisok:		1							2
5FU	Fluorouracyl	*							*
CPH	Cyclophosphamide	*							
DEXRA	Dexrazoxan	*							
EPI	Epirubicin	*							

**7716\* Kemoterápia, VNB+EPI+dexrazoxane protokoll szerint (emlő)**

**Protokoll időtartama** : 1 [nap]  
**Protokollok közti szünet** : 20 [nap]  
**Fázisok száma** : 1

**Diagnózisok:**

C5000 Mellbimbó és bimbóudvar rosszindulatú daganata  
 C5010 Az emlő központi részének rosszindulatú daganata  
 C5020 Az emlő felső-belső negyedének rosszindulatú daganata  
 C5030 Az emlő alsó-belső negyedének rosszindulatú daganata  
 C5040 Az emlő felső-külső negyedének rosszindulatú daganata  
 C5050 Az emlő alsó-külső negyedének rosszindulatú daganata  
 C5060 Az emlő hónalji részének rosszindulatú daganata  
 C5080 Az emlő átfedő elváltozása, rosszindulatú daganata  
 C5090 Emlő rosszindulatú daganata, k.m.n.

**Fázisok leírása:**

**Beavatkozás kód:** 77161 **Kemoterápia, VNB+EPI+dexrazoxane protokoll szerint (emlő) (01. fázis)**

**Fázis azonosító:** 1 **Fázis hossza:** 1 [nap]

DEXRA	Dexrazoxan	<b>Adagolás:</b>	750,0	mg/m <sup>2</sup>
EPI	Epirubicin	<b>Adagolás:</b>	75,0	mg/m <sup>2</sup>
VNB	Vinorelbine	<b>Adagolás:</b>	30,0	mg/m <sup>2</sup>

Ellátási napok a ciklus kezdetétől:		1
Fázisok:		1
DEXRA	Dexrazoxan	*
EPI	Epirubicin	*
VNB	Vinorelbine	*



**7717\* Kemoterápia, TAC/B+dexrazoxane protokoll szerint**

**Protokoll időtartama** : 1 [nap]  
**Protokollok közti szünet** : 20 [nap]  
**Fázisok száma** : 1

**Diagnózisok:**

C5000 Mellbimbó és bimbóudvar rosszindulatú daganata  
 C5010 Az emlő központi részének rosszindulatú daganata  
 C5020 Az emlő felső-belső negyedének rosszindulatú daganata  
 C5030 Az emlő alsó-belső negyedének rosszindulatú daganata  
 C5040 Az emlő felső-külső negyedének rosszindulatú daganata  
 C5050 Az emlő alsó-külső negyedének rosszindulatú daganata  
 C5060 Az emlő hónalji részének rosszindulatú daganata  
 C5080 Az emlő átfedő elváltozása, rosszindulatú daganata  
 C5090 Emlő rosszindulatú daganata, k.m.n.

**Fázisok leírása:**

**Beavatkozás kód:** 77171 **Kemoterápia, TAC/B+dexrazoxane protokoll szerint (01. fázis)**

**Fázis azonosító:** 1 **Fázis hossza:** 1 [nap]

ADM	Doxorubicin	<b>Adagolás:</b>	50,0	mg/m <sup>2</sup>
CPH	Cyclophosphamide	<b>Adagolás:</b>	500,0	mg/m <sup>2</sup>
DEXRA	Dexrazoxan	<b>Adagolás:</b>	1000,0	mg/m <sup>2</sup>
TXT	Docetaxel	<b>Adagolás:</b>	75,0	mg/m <sup>2</sup>

Ellátási napok a ciklus kezdetétől:		1
Fázisok:		1
ADM	Doxorubicin	*
CPH	Cyclophosphamide	*
DEXRA	Dexrazoxan	*
TXT	Docetaxel	*

## 7718\* Kemoterápia, FE100C-TXT (A)+dexrazoxane protokoll szerint

Protokoll időtartama : 43 [nap]  
 Protokollok közti szünet : 20 [nap]  
 Fázisok száma : 3

### Diagnózisok:

C5000 Mellbimbó és bimbóúdvar rosszindulatú daganata  
 C5010 Az emlő központi részének rosszindulatú daganata  
 C5020 Az emlő felső-belső negyedének rosszindulatú daganata  
 C5030 Az emlő alsó-belső negyedének rosszindulatú daganata  
 C5040 Az emlő felső-külső negyedének rosszindulatú daganata  
 C5050 Az emlő alsó-külső negyedének rosszindulatú daganata  
 C5060 Az emlő hónalji részének rosszindulatú daganata  
 C5080 Az emlő átfedő elváltozása, rosszindulatú daganata  
 C5090 Emlő rosszindulatú daganata, k.m.n.

### Fázisok leírása:

**Beavatkozás kód: 77181 Kemoterápia, FE100C-TXT (A)+dexrazoxane protokoll szerint (01. fázis)**

**Fázis azonosító: 1 Fázis hossza: 1 [nap]**

5FU	Fluorouracyl	<b>Adagolás:</b>	600,0	mg/m2
CPH	Cyclophosphamide	<b>Adagolás:</b>	600,0	mg/m2
DEXRA	Dexrazoxan	<b>Adagolás:</b>	1000,0	mg/m2
EPI	Epirubicin	<b>Adagolás:</b>	100,0	mg/m2

**Beavatkozás kód: 77182 Kemoterápia, FE100C-TXT (A)+dexrazoxane protokoll szerint (02. fázis)**

**Fázis azonosító: 2 Fázis hossza: 1 [nap]**

5FU	Fluorouracyl	<b>Adagolás:</b>	600,0	mg/m2
CPH	Cyclophosphamide	<b>Adagolás:</b>	600,0	mg/m2
DEXRA	Dexrazoxan	<b>Adagolás:</b>	1000,0	mg/m2
EPI	Epirubicin	<b>Adagolás:</b>	100,0	mg/m2

**Beavatkozás kód: 77183 Kemoterápia, FE100C-TXT (A)+dexrazoxane protokoll szerint (03. fázis)**

**Fázis azonosító: 3 Fázis hossza: 1 [nap]**

5FU	Fluorouracyl	<b>Adagolás:</b>	600,0	mg/m2
CPH	Cyclophosphamide	<b>Adagolás:</b>	600,0	mg/m2
DEXRA	Dexrazoxan	<b>Adagolás:</b>	1000,0	mg/m2
EPI	Epirubicin	<b>Adagolás:</b>	100,0	mg/m2

Ellátási napok a ciklus kezdetétől:	1	2	3	4	5	6	7	8	9	10	11	12	13	14	15
Fázisok:	1														
5FU	Fluorouracyl	*													
CPH	Cyclophosphamide	*													
DEXRA	Dexrazoxan	*													
EPI	Epirubicin	*													

Ellátási napok a ciklus kezdetétől:	16	17	18	19	20	21	22	23	24	25	26	27	28	29	30
Fázisok:							2								
5FU	Fluorouracyl						*								
CPH	Cyclophosphamide						*								
DEXRA	Dexrazoxan						*								
EPI	Epirubicin						*								



## 7719J Kemoterápia, VIDE+dexrazoxane protokoll szerint 18 év alatt

Protokoll időtartama : 3 [nap]  
 Protokollok közti szünet : 18 [nap]  
 Fázisok száma : 1

### Diagnózisok:

- x C4000 Lapocka és a felső végtag hosszú csontjainak rosszindulatú daganata
- x C4010 A felső végtag rövid csontjainak rosszindulatú daganata
- x C4020 Az alsó végtag hosszú csontjainak rosszindulatú daganata
- x C4030 Az alsó végtag rövid csontjainak rosszindulatú daganata
- x C4080 Végtagok csontjának és ízületi porcának átfedő rosszindulatú daganata
- x C4090 Végtagcsont és ízületi porc rosszindulatú daganata, k.m.n.
- x C4100 A koponya és az arc csontjainak rosszindulatú daganata
- x C4110 Mandibula (alsó állkapocs) rosszindulatú daganata
- x C4120 Gerinc rosszindulatú daganata
- x C4130 Bordák, szegycsont és kulcscsont rosszindulatú daganata
- x C4140 Medencecsontok, keresztcsont és farokcsont rosszindulatú daganata
- x C4180 Csont és ízületi porc átfedő elváltozása, rosszindulatú daganata
- x C4190 Csont és ízületi porc rosszindulatú daganata, k.m.n.
- x C4900 Fej, arc és nyak kötőszöve és lágyrészeinek rosszind. daganata
- x C4910 A felső végtag, váll kötőszöve és lágyrészeinek rosszind. daganata
- x C4920 Az alsó végtag, csípő kötőszöve és lágyrészeinek rosszind. daganata
- x C4930 A mellkas kötőszöve és lágyrészeinek rosszindulatú daganata
- x C4940 A has kötőszöve és lágyrészeinek rosszindulatú daganata
- x C4950 A medence kötőszöve és lágyrészeinek rosszindulatú daganata
- x C4960 A törzs kötőszöve és lágyrészeinek rosszindulatú daganata, k.m.n.
- x C4980 A kötőszövet és lágyrészek átfedő elváltozása, rosszindulatú daganata
- x C4990 Kötőszövet és lágyrész rosszindulatú daganata, k.m.n.
- x C7800 A tüdő másodlagos rosszindulatú daganata
- x C7940 A központi idegrendszer k.m.n. részének másodlagos rosszind. daganata
- x C7950 A csontok és csontvelő másodlagos rosszindulatú daganata
- x C7951 A koponya csontjának másodlagos rosszindulatú daganata
- x C7952 A gerincoszlop csontjainak másodlagos rosszind. daganata

### Fázisok leírása:

Beavatkozás kód: 77191 Kemoterápia, VIDE+dexrazoxane protokoll szerint 18 év alatt (01. fázis)

Fázis azonosító:	1	Fázis hossza:	3 [nap]		
ADM	Doxorubicin	Adagolás:	20,0	mg/m2	
DEXRA	Dexrazoxan	Adagolás:	400,0	mg/m2	
IFO	Ifosfamide	Adagolás:	3000,0	mg/m2	
MESNA	Mesna	Adagolás:	3400,0	mg/m2	
VCR	Vincristine	Adagolás:	1,5	mg/m2, de max. 2	
mg					
VP	Etoposide	Adagolás:	150,0	mg/m2	

Ellátási napok a ciklus kezdetétől:		1	2	3
Fázisok:		1	1	1
ADM	Doxorubicin	*	*	*
DEXRA	Dexrazoxan	*	*	*
IFO	Ifosfamide	*	*	*
MESNA	Mesna	*	*	*
VCR	Vincristine	*		
VP	Etoposide	*	*	*

## 7720J Kemoterápia, CEP+dexrazoxane protokoll szerint

**Protokoll időtartama** : 1 [nap]  
**Protokollok közti szünet** : 20 [nap]  
**Fázisok száma** : 1

### Diagnózisok:

- C5300 Endocervix rosszindulatú daganata
- C5310 Exocervix rosszindulatú daganata
- C5380 A méhnyak átfedő elváltozása, rosszindulatú daganata
- C5390 Méhnyak rosszindulatú daganata, k.m.n.
- x C5400 A méh isthmusa rosszindulatú daganata
- x C5410 Endometrium rosszindulatú daganata
- x C5420 Myometrium rosszindulatú daganata
- x C5430 Méhfundus rosszindulatú daganata
- x C5480 A méhtest átfedő elváltozása, rosszindulatú daganata
- x C5490 Méhtest rosszindulatú daganata, k.m.n.
- C56H0 A petefészek rosszindulatú daganata
- C65H0 A vesemedence rosszindulatú daganata
- C66H0 A húgyvezeték (ureter) rosszindulatú daganata
- C6700 Húgyhólyag trigonumának rosszindulatú daganata
- C6710 Húgyhólyag tető (vertex) rosszindulatú daganata
- C6720 Húgyhólyag oldalfalának rosszindulatú daganata
- C6730 Húgyhólyag mellső falának rosszindulatú daganata
- C6740 Húgyhólyag hátsó falának rosszindulatú daganata
- C6750 Húgyhólyag nyakának rosszindulatú daganata
- C6760 Húgyvezeték nyílás (orificium) rosszindulatú daganata
- C6770 Urachus rosszindulatú daganata
- C6780 A húgyhólyag átfedő elváltozása, rosszindulatú daganata
- C6790 Húgyhólyag rosszindulatú daganata, k.m.n.

### Fázisok leírása:

**Beavatkozás kód:** 77201 **Kemoterápia, CEP+dexrazoxane protokoll szerint (01. fázis)**

**Fázis azonosító:** 1 **Fázis hossza:** 1 [nap]

CDDP	Cisplatin	<b>Adagolás:</b>	50,0	mg/m <sup>2</sup>
CPH	Cyclophosphamide	<b>Adagolás:</b>	500,0	mg/m <sup>2</sup>
DEXRA	Dexrazoxan	<b>Adagolás:</b>	600,0	mg/m <sup>2</sup>
EPI	Epirubicin	<b>Adagolás:</b>	60,0	mg/m <sup>2</sup>

Ellátási napok a ciklus kezdetétől:	1	
Fázisok:	1	
CDDP	Cisplatin	*
CPH	Cyclophosphamide	*
DEXRA	Dexrazoxan	*
EPI	Epirubicin	*

## 7721J Kemoterápia, CEP II.+dexrazoxane protokoll szerint

**Protokoll időtartama** : 1 [nap]  
**Protokollok közti szünet** : 20 [nap]  
**Fázisok száma** : 1

### Diagnózisok:

C0000 Felső ajak, külső felszín rosszindulatú daganata  
 C0010 Alsó ajak külső felszín rosszindulatú daganata  
 C0020 Ajak, k.m.n. rosszindulatú daganata  
 C0030 Felső ajak, belső felszín rosszindulatú daganata  
 C0040 Alsó ajak, belső felszín rosszindulatú daganata  
 C0050 Ajak, nem meghatározott belső felszín rosszindulatú daganata  
 C0060 Ajakzug rosszindulatú daganata  
 C0080 Az ajak átfedő elváltozása, rosszindulatú daganata  
 C0090 Ajak rosszindulatú daganata, k.m.n.  
 C0101 A nyelvgyök rosszindulatú daganata I. stádium  
 C0102 A nyelvgyök rosszindulatú daganata II. stádium  
 C0103 A nyelvgyök rosszindulatú daganata III. stádium  
 C0104 A nyelvgyök rosszindulatú daganata IV. stádium  
 C01H0 A nyelvgyök rosszindulatú daganata  
 C0200 A nyelv háti felszínének rosszindulatú daganata  
 C0201 A nyelv háti felszínének rosszindulatú daganata I. stádium  
 C0202 A nyelv háti felszínének rosszindulatú daganata II. stádium  
 C0203 A nyelv háti felszínének rosszindulatú daganata III. stádium  
 C0204 A nyelv háti felszínének rosszindulatú daganata IV. stádium  
 C0210 A nyelv szélének rosszindulatú daganata  
 C0211 A nyelv szélének rosszindulatú daganata I. stádium  
 C0212 A nyelv szélének rosszindulatú daganata II. stádium  
 C0213 A nyelv szélének rosszindulatú daganata III. stádium  
 C0214 A nyelv szélének rosszindulatú daganata IV. stádium  
 C0220 A nyelv alsó felszínének rosszindulatú daganata  
 C0221 A nyelv alsó felszínének rosszindulatú daganata I. stádium  
 C0222 A nyelv alsó felszínének rosszindulatú daganata II. stádium  
 C0223 A nyelv alsó felszínének rosszindulatú daganata III. stádium  
 C0224 A nyelv alsó felszínének rosszindulatú daganata IV. stádium  
 C0230 A nyelv első kétharmadának rosszindulatú daganata, k.m.n. része  
 C0231 A nyelv első kétharmadának rosszindulatú dag., k.m.n. része I. stád.  
 C0232 A nyelv első kétharmadának rosszindulatú dag., k.m.n. része II. stád.  
 C0233 A nyelv első kétharmadának rosszindulatú dag., k.m.n. része III. stád.  
 C0234 A nyelv első kétharmadának rosszindulatú dag., k.m.n. része IV. stád.  
 C0240 Nyelvmandula rosszindulatú daganata  
 C0241 Nyelvmandula rosszindulatú daganata I. stádium  
 C0242 Nyelvmandula rosszindulatú daganata II. stádium  
 C0243 Nyelvmandula rosszindulatú daganata III. stádium  
 C0244 Nyelvmandula rosszindulatú daganata IV. stádium  
 C0280 A nyelv átfedő elváltozása, rosszindulatú daganata  
 C0281 A nyelv átfedő elváltozása, rosszindulatú daganata I. stádium  
 C0282 A nyelv átfedő elváltozása, rosszindulatú daganata II. stádium  
 C0283 A nyelv átfedő elváltozása, rosszindulatú daganata III. stádium  
 C0284 A nyelv átfedő elváltozása, rosszindulatú daganata IV. stádium  
 C0290 Nyelv rosszindulatú daganata, k.m.n.  
 C0291 Nyelv rosszindulatú daganata, k.m.n. I. stádium  
 C0292 Nyelv rosszindulatú daganata, k.m.n. II. stádium  
 C0293 Nyelv rosszindulatú daganata, k.m.n. III. stádium  
 C0294 Nyelv rosszindulatú daganata, k.m.n. IV. stádium  
 C0300 Felső fogíny rosszindulatú daganata  
 C0301 Felső fogíny rosszindulatú daganata I. stádium

C0302 Felső fogíny rosszindulatú daganata II. stádium  
C0303 Felső fogíny rosszindulatú daganata III. stádium  
C0304 Felső fogíny rosszindulatú daganata IV. stádium  
C0310 Alsó fogíny rosszindulatú daganata  
C0311 Alsó fogíny rosszindulatú daganata I. stádium  
C0312 Alsó fogíny rosszindulatú daganata II. stádium  
C0313 Alsó fogíny rosszindulatú daganata III. stádium  
C0314 Alsó fogíny rosszindulatú daganata IV. stádium  
C0390 Fogíny rosszindulatú daganata, k.m.n.  
C0391 Fogíny rosszindulatú daganata, k.m.n. I. stádium  
C0392 Fogíny rosszindulatú daganata, k.m.n. II. stádium  
C0393 Fogíny rosszindulatú daganata, k.m.n. III. stádium  
C0394 Fogíny rosszindulatú daganata, k.m.n. IV. stádium  
C0400 A szájfenék első részének rosszindulatú daganata  
C0401 A szájfenék első részének rosszindulatú daganata I. stádium  
C0402 A szájfenék első részének rosszindulatú daganata II. stádium  
C0403 A szájfenék első részének rosszindulatú daganata III. stádium  
C0404 A szájfenék első részének rosszindulatú daganata IV. stádium  
C0410 A szájfenék oldalsó részének rosszindulatú daganata  
C0411 A szájfenék oldalsó részének rosszindulatú dag. I. stádium  
C0412 A szájfenék oldalsó részének rosszindulatú dag. II. stádium  
C0413 A szájfenék oldalsó részének rosszindulatú dag. III. stádium  
C0414 A szájfenék oldalsó részének rosszindulatú dag. IV. stádium  
C0480 A szájfenék határt átfedő elváltozása, rosszindulatú daganata  
C0481 A szájfenék határt átfedő elváltozása, rossz. dag. I. stádium  
C0482 A szájfenék határt átfedő elváltozása, rossz. dag. II. stádium  
C0483 A szájfenék határt átfedő elváltozása, rossz. dag. III. stádium  
C0484 A szájfenék határt átfedő elváltozása, rossz. dag. IV. stádium  
C0490 Szájfenék rosszindulatú daganata, k.m.n.  
C0491 Szájfenék rosszindulatú daganata, k.m.n. I. stádium  
C0492 Szájfenék rosszindulatú daganata, k.m.n. II. stádium  
C0493 Szájfenék rosszindulatú daganata, k.m.n. III. stádium  
C0494 Szájfenék rosszindulatú daganata, k.m.n. IV. stádium  
C0500 Kemény szájpad rosszindulatú daganata  
C0501 Kemény szájpad rosszindulatú daganata I. stádium  
C0502 Kemény szájpad rosszindulatú daganata II. stádium  
C0503 Kemény szájpad rosszindulatú daganata III. stádium  
C0504 Kemény szájpad rosszindulatú daganata IV. stádium  
C0510 Lágy szájpad rosszindulatú daganata  
C0511 Lágy szájpad rosszindulatú daganata I. stádium  
C0512 Lágy szájpad rosszindulatú daganata II. stádium  
C0513 Lágy szájpad rosszindulatú daganata III. stádium  
C0514 Lágy szájpad rosszindulatú daganata IV. stádium  
C0520 Nyelvecsap rosszindulatú daganata  
C0521 Nyelvecsap rosszindulatú daganata I. stádium  
C0522 Nyelvecsap rosszindulatú daganata II. stádium  
C0523 Nyelvecsap rosszindulatú daganata III. stádium  
C0524 Nyelvecsap rosszindulatú daganata IV. stádium  
C0580 A szájpad átfedő elváltozása, rosszindulatú daganata  
C0581 A szájpad átfedő elváltozása, rosszindulatú daganata I. stádium  
C0582 A szájpad átfedő elváltozása, rosszindulatú daganata II. stádium  
C0583 A szájpad átfedő elváltozása, rosszindulatú daganata III. stádium  
C0584 A szájpad átfedő elváltozása, rosszindulatú daganata IV. stádium  
C0590 Szájpad rosszindulatú daganata, k.m.n.  
C0591 Szájpad rosszindulatú daganata, k.m.n. I. stádium  
C0592 Szájpad rosszindulatú daganata, k.m.n. II. stádium  
C0593 Szájpad rosszindulatú daganata, k.m.n. III. stádium  
C0594 Szájpad rosszindulatú daganata, k.m.n. IV. stádium  
C0600 Pofanyálkahártya rosszindulatú daganata  
C0601 Pofanyálkahártya rosszindulatú daganata I. stádium

C0602 Pofanyálkahártya rosszindulatú daganata II. stádium  
C0603 Pofanyálkahártya rosszindulatú daganata III. stádium  
C0604 Pofanyálkahártya rosszindulatú daganata IV. stádium  
C0610 Szájtornác rosszindulatú daganata  
C0611 Szájtornác rosszindulatú daganata I. stádium  
C0612 Szájtornác rosszindulatú daganata II. stádium  
C0613 Szájtornác rosszindulatú daganata III. stádium  
C0614 Szájtornác rosszindulatú daganata IV. stádium  
C0620 Órlőfogak mögötti terület rosszindulatú daganata  
C0621 Órlőfogak mögötti terület rosszindulatú daganata I. stádium  
C0622 Órlőfogak mögötti terület rosszindulatú daganata II. stádium  
C0623 Órlőfogak mögötti terület rosszindulatú daganata III. stádium  
C0624 Órlőfogak mögötti terület rosszindulatú daganata IV. stádium  
C0680 A szájüreg egyéb és k.m.n. részének átfedő rosszindulatú daganata  
C0681 A szájüreg egyéb és k.m.n. részének átfedő rossz. dag. I. stádium  
C0682 A szájüreg egyéb és k.m.n. részének átfedő rossz. dag. II. stádium  
C0683 A szájüreg egyéb és k.m.n. részének átfedő rossz. dag. III. stádium  
C0684 A szájüreg egyéb és k.m.n. részének átfedő rossz. dag. IV. stádium  
C0690 Száj rosszindulatú daganata, k.m.n.  
C0691 Száj rosszindulatú daganata, k.m.n. I. stádium  
C0692 Száj rosszindulatú daganata, k.m.n. II. stádium  
C0693 Száj rosszindulatú daganata, k.m.n. III. stádium  
C0694 Száj rosszindulatú daganata, k.m.n. IV. stádium  
C0701 A parotis rosszindulatú daganata I. stádium  
C0702 A parotis rosszindulatú daganata II. stádium  
C0703 A parotis rosszindulatú daganata III. stádium  
C0704 A parotis rosszindulatú daganata IV. stádium  
C07H0 A parotis rosszindulatú daganata  
C0800 Submandibularis nyálmirigy rosszindulatú daganata  
C0801 Submandibularis nyálmirigy rosszindulatú daganata I. stádium  
C0802 Submandibularis nyálmirigy rosszindulatú daganata II. stádium  
C0803 Submandibularis nyálmirigy rosszindulatú daganata III. stádium  
C0804 Submandibularis nyálmirigy rosszindulatú daganata IV. stádium  
C0810 Nyelv alatti nyálmirigy rosszindulatú daganata  
C0811 Nyelv alatti nyálmirigy rosszindulatú daganata I. stádium  
C0812 Nyelv alatti nyálmirigy rosszindulatú daganata II. stádium  
C0813 Nyelv alatti nyálmirigy rosszindulatú daganata III. stádium  
C0814 Nyelv alatti nyálmirigy rosszindulatú daganata IV. stádium  
C0880 A nagyobb nyálmirigyek átfedő elváltozása, rosszindulatú daganata  
C0881 A nagyobb nyálmirigyek átfedő elváltozása, rossz. dag. I. stádium  
C0882 A nagyobb nyálmirigyek átfedő elváltozása, rossz. dag. II. stádium  
C0883 A nagyobb nyálmirigyek átfedő elváltozása, rossz. dag. III. stádium  
C0884 A nagyobb nyálmirigyek átfedő elváltozása, rossz. dag. IV. stádium  
C0890 Nagy nyálmirigy rosszindulatú daganata, k.m.n.  
C0891 Nagy nyálmirigy rosszindulatú daganata, k.m.n. I. stádium  
C0892 Nagy nyálmirigy rosszindulatú daganata, k.m.n. II. stádium  
C0893 Nagy nyálmirigy rosszindulatú daganata, k.m.n. III. stádium  
C0894 Nagy nyálmirigy rosszindulatú daganata, k.m.n. IV. stádium  
C0900 Mandula árok rosszindulatú daganata  
C0901 Mandula árok rosszindulatú daganata I. stádium  
C0902 Mandula árok rosszindulatú daganata II. stádium  
C0903 Mandula árok rosszindulatú daganata III. stádium  
C0904 Mandula árok rosszindulatú daganata IV. stádium  
C0910 Mandulaív (mellső ill. hátsó) rosszindulatú daganata  
C0911 Mandulaív (mellső ill. hátsó) rosszindulatú daganata I. stádium  
C0912 Mandulaív (mellső ill. hátsó) rosszindulatú daganata II. stádium  
C0913 Mandulaív (mellső ill. hátsó) rosszindulatú daganata III. stádium  
C0914 Mandulaív (mellső ill. hátsó) rosszindulatú daganata IV. stádium  
C0980 A mandula átfedő elváltozása, rosszindulatú daganata  
C0981 A mandula átfedő elváltozása, rosszindulatú daganata I. stádium



- C0982 A mandula átfedő elváltozása, rosszindulatú daganata II. stádium  
C0983 A mandula átfedő elváltozása, rosszindulatú daganata III. stádium  
C0984 A mandula átfedő elváltozása, rosszindulatú daganata IV. stádium  
C0990 Mandula rosszindulatú daganata, k.m.n.  
C0991 Mandula rosszindulatú daganata, k.m.n. I. stádium  
C0992 Mandula rosszindulatú daganata, k.m.n. II. stádium  
C0993 Mandula rosszindulatú daganata, k.m.n. III. stádium  
C0994 Mandula rosszindulatú daganata, k.m.n. IV. stádium  
C1000 Vallecula rosszindulatú daganata  
C1001 Vallecula rosszindulatú daganata I. stádium  
C1002 Vallecula rosszindulatú daganata II. stádium  
C1003 Vallecula rosszindulatú daganata III. stádium  
C1004 Vallecula rosszindulatú daganata IV. stádium  
C1010 A gégefedő mellső felszínének rosszindulatú daganata  
C1011 A gégefedő mellső felszínének rosszindulatú daganata I. stádium  
C1012 A gégefedő mellső felszínének rosszindulatú daganata II. stádium  
C1013 A gégefedő mellső felszínének rosszindulatú daganata III. stádium  
C1014 A gégefedő mellső felszínének rosszindulatú daganata IV. stádium  
C1020 A szájgarat oldalsó falának rosszindulatú daganata  
C1021 A szájgarat oldalsó falának rosszindulatú daganata I. stádium  
C1022 A szájgarat oldalsó falának rosszindulatú daganata II. stádium  
C1023 A szájgarat oldalsó falának rosszindulatú daganata III. stádium  
C1024 A szájgarat oldalsó falának rosszindulatú daganata IV. stádium  
C1030 A szájgarat hátsó falának rosszindulatú daganata  
C1031 A szájgarat hátsó falának rosszindulatú daganata I. stádium  
C1032 A szájgarat hátsó falának rosszindulatú daganata II. stádium  
C1033 A szájgarat hátsó falának rosszindulatú daganata III. stádium  
C1034 A szájgarat hátsó falának rosszindulatú daganata IV. stádium  
C1040 Kopolytűív (branchiogen) hasadék rosszindulatú daganata  
C1041 Kopolytűív (branchiogen) hasadék rosszindulatú daganata I. stádium  
C1042 Kopolytűív (branchiogen) hasadék rosszindulatú daganata II. stádium  
C1043 Kopolytűív (branchiogen) hasadék rosszindulatú daganata III. stádium  
C1044 Kopolytűív (branchiogen) hasadék rosszindulatú daganata IV. stádium  
C1080 A szájgarat átfedő elváltozása, rosszindulatú daganata  
C1081 A szájgarat átfedő elváltozása, rosszindulatú daganata I. stádium  
C1082 A szájgarat átfedő elváltozása, rosszindulatú daganata II. stádium  
C1083 A szájgarat átfedő elváltozása, rosszindulatú daganata III. stádium  
C1084 A szájgarat átfedő elváltozása, rosszindulatú daganata IV. stádium  
C1090 Szájgarat rosszindulatú daganata, k.m.n.  
C1091 Szájgarat rosszindulatú daganata, k.m.n. I. stádium  
C1092 Szájgarat rosszindulatú daganata, k.m.n. II. stádium  
C1093 Szájgarat rosszindulatú daganata, k.m.n. III. stádium  
C1094 Szájgarat rosszindulatú daganata, k.m.n. IV. stádium  
C1100 Az orrgarat felső falának rosszindulatú daganata  
C1101 Az orrgarat felső falának rosszindulatú daganata I. stádium  
C1102 Az orrgarat felső falának rosszindulatú daganata II. stádium  
C1103 Az orrgarat felső falának rosszindulatú daganata III. stádium  
C1104 Az orrgarat felső falának rosszindulatú daganata IV. stádium  
C1110 Az orrgarat hátsó falának rosszindulatú daganata  
C1111 Az orrgarat hátsó falának rosszindulatú daganata I. stádium  
C1112 Az orrgarat hátsó falának rosszindulatú daganata II. stádium  
C1113 Az orrgarat hátsó falának rosszindulatú daganata III. stádium  
C1114 Az orrgarat hátsó falának rosszindulatú daganata IV. stádium  
C1120 Az orrgarat oldalfalának rosszindulatú daganata  
C1121 Az orrgarat oldalfalának rosszindulatú daganata I. stádium  
C1122 Az orrgarat oldalfalának rosszindulatú daganata II. stádium  
C1123 Az orrgarat oldalfalának rosszindulatú daganata III. stádium  
C1124 Az orrgarat oldalfalának rosszindulatú daganata IV. stádium  
C1130 Az orrgarat mellső falának rosszindulatú daganata  
C1131 Az orrgarat mellső falának rosszindulatú daganata I. stádium

- C1132 Az orrgarat mellső falának rosszindulatú daganata II. stádium  
C1133 Az orrgarat mellső falának rosszindulatú daganata III. stádium  
C1134 Az orrgarat mellső falának rosszindulatú daganata IV. stádium  
C1180 Az orrgarat átfedő elváltozása, rosszindulatú daganata  
C1181 Az orrgarat átfedő elváltozása, rosszindulatú daganata I. stádium  
C1182 Az orrgarat átfedő elváltozása, rosszindulatú daganata II. stádium  
C1183 Az orrgarat átfedő elváltozása, rosszindulatú daganata III. stádium  
C1184 Az orrgarat átfedő elváltozása, rosszindulatú daganata IV. stádium  
C1190 Orrgarat rosszindulatú daganata, k.m.n.  
C1191 Orrgarat rosszindulatú daganata, k.m.n. I. stádium  
C1192 Orrgarat rosszindulatú daganata, k.m.n. II. stádium  
C1193 Orrgarat rosszindulatú daganata, k.m.n. III. stádium  
C1194 Orrgarat rosszindulatú daganata, k.m.n. IV. stádium  
C1201 A sinus pyriformis rosszindulatú daganata I. stádium  
C1202 A sinus pyriformis rosszindulatú daganata II. stádium  
C1203 A sinus pyriformis rosszindulatú daganata III. stádium  
C1204 A sinus pyriformis rosszindulatú daganata IV. stádium  
C12H0 A sinus pyriformis rosszindulatú daganata  
C1300 Gyűrűporc mögötti terület rosszindulatú daganata  
C1301 Gyűrűporc mögötti terület rosszindulatú daganata I. stádium  
C1302 Gyűrűporc mögötti terület rosszindulatú daganata II. stádium  
C1303 Gyűrűporc mögötti terület rosszindulatú daganata III. stádium  
C1304 Gyűrűporc mögötti terület rosszindulatú daganata IV. stádium  
C1310 Aryepiglotticus redő hypopharynx felőli oldalának rosszind. daganata  
C1311 Aryepiglotticus redő hypopharynx felőli old. rosszind. dag. I. stád.  
C1312 Aryepiglotticus redő hypopharynx felőli old. rosszind. dag. II. stád.  
C1313 Aryepiglotticus redő hypopharynx felőli old. rosszind. dag. III. stád.  
C1314 Aryepiglotticus redő hypopharynx felőli old. rosszind. dag. IV. stád.  
C1320 A hypopharynx hátsó falának rosszindulatú daganata  
C1321 A hypopharynx hátsó falának rosszindulatú daganata I. stádium  
C1322 A hypopharynx hátsó falának rosszindulatú daganata II. stádium  
C1323 A hypopharynx hátsó falának rosszindulatú daganata III. stádium  
C1324 A hypopharynx hátsó falának rosszindulatú daganata IV. stádium  
C1380 A hypopharynx átfedő elváltozása, rosszindulatú daganata  
C1381 A hypopharynx átfedő elváltozása, rosszindulatú dag. I. stádium  
C1382 A hypopharynx átfedő elváltozása, rosszindulatú dag. II. stádium  
C1383 A hypopharynx átfedő elváltozása, rosszindulatú dag. III. stádium  
C1384 A hypopharynx átfedő elváltozása, rosszindulatú dag. IV. stádium  
C1390 Hypopharynx rosszindulatú daganata, k.m.n.  
C1391 Hypopharynx rosszindulatú daganata, k.m.n. I. stádium  
C1392 Hypopharynx rosszindulatú daganata, k.m.n. II. stádium  
C1393 Hypopharynx rosszindulatú daganata, k.m.n. III. stádium  
C1394 Hypopharynx rosszindulatú daganata, k.m.n. IV. stádium  
C1400 Garat rosszindulatú daganata, k.m.n.  
C1401 Garat rosszindulatú daganata, k.m.n. I. stádium  
C1402 Garat rosszindulatú daganata, k.m.n. II. stádium  
C1403 Garat rosszindulatú daganata, k.m.n. III. stádium  
C1404 Garat rosszindulatú daganata, k.m.n. IV. stádium  
C1410 Laryngopharynx rosszindulatú daganata  
C1411 Laryngopharynx rosszindulatú daganata I. stádium  
C1412 Laryngopharynx rosszindulatú daganata II. stádium  
C1413 Laryngopharynx rosszindulatú daganata III. stádium  
C1414 Laryngopharynx rosszindulatú daganata IV. stádium  
C1420 Waldeyer-gyűrű rosszindulatú daganata  
C1421 Waldeyer-gyűrű rosszindulatú daganata I. stádium  
C1422 Waldeyer-gyűrű rosszindulatú daganata II. stádium  
C1423 Waldeyer-gyűrű rosszindulatú daganata III. stádium  
C1424 Waldeyer-gyűrű rosszindulatú daganata IV. stádium  
C1480 Az ajak, a szájüreg és a garat átfedő elváltozása, rosszind. daganata  
C1481 Az ajak, a szájüreg és a garat átfedő elvált., rossz. dag. I.st.

- C1482 Az ajak, a szájüreg és a garat átfedő elvált., rossz. dag. II.st.  
C1483 Az ajak, a szájüreg és a garat átfedő elvált., rossz. dag. III.st.  
C1484 Az ajak, a szájüreg és a garat átfedő elvált., rossz. dag. IV.st.  
C3000 Orrüreg rosszindulatú daganata  
C3001 Orrüreg rosszindulatú daganata I. stádium  
C3002 Orrüreg rosszindulatú daganata II. stádium  
C3003 Orrüreg rosszindulatú daganata III. stádium  
C3004 Orrüreg rosszindulatú daganata IV. stádium  
C3010 Középfül rosszindulatú daganata  
C3011 Középfül rosszindulatú daganata I. stádium  
C3012 Középfül rosszindulatú daganata II. stádium  
C3013 Középfül rosszindulatú daganata III. stádium  
C3014 Középfül rosszindulatú daganata IV. stádium  
C3100 Arcüreg rosszindulatú daganata  
C3101 Arcüreg rosszindulatú daganata I. stádium  
C3102 Arcüreg rosszindulatú daganata II. stádium  
C3103 Arcüreg rosszindulatú daganata III. stádium  
C3104 Arcüreg rosszindulatú daganata IV. stádium  
C3110 Rostacsonti üreg rosszindulatú daganata  
C3111 Rostacsonti üreg rosszindulatú daganata I. stádium  
C3112 Rostacsonti üreg rosszindulatú daganata II. stádium  
C3113 Rostacsonti üreg rosszindulatú daganata III. stádium  
C3114 Rostacsonti üreg rosszindulatú daganata IV. stádium  
C3120 Homloküreg rosszindulatú daganata  
C3121 Homloküreg rosszindulatú daganata I. stádium  
C3122 Homloküreg rosszindulatú daganata II. stádium  
C3123 Homloküreg rosszindulatú daganata III. stádium  
C3124 Homloküreg rosszindulatú daganata IV. stádium  
C3130 Ékcsonyi üreg rosszindulatú daganata  
C3131 Ékcsonyi üreg rosszindulatú daganata I. stádium  
C3132 Ékcsonyi üreg rosszindulatú daganata II. stádium  
C3133 Ékcsonyi üreg rosszindulatú daganata III. stádium  
C3134 Ékcsonyi üreg rosszindulatú daganata IV. stádium  
C3180 A melléküreg átfedő elváltozása, rosszindulatú daganata  
C3181 A melléküreg átfedő elváltozása, rosszind. dag. I. stádium  
C3182 A melléküreg átfedő elváltozása, rosszind. dag. II. stádium  
C3183 A melléküreg átfedő elváltozása, rosszind. dag. III. stádium  
C3184 A melléküreg átfedő elváltozása, rosszind. dag. IV. stádium  
C3190 Melléküreg rosszindulatú daganata, k.m.n.  
C3191 Melléküreg rosszindulatú daganata, k.m.n. I. stádium  
C3192 Melléküreg rosszindulatú daganata, k.m.n. II. stádium  
C3193 Melléküreg rosszindulatú daganata, k.m.n. III. stádium  
C3194 Melléküreg rosszindulatú daganata, k.m.n. IV. stádium  
C3200 Glottis rosszindulatú daganata  
C3201 Glottis rosszindulatú daganata I. stádium  
C3202 Glottis rosszindulatú daganata II. stádium  
C3203 Glottis rosszindulatú daganata III. stádium  
C3204 Glottis rosszindulatú daganata IV. stádium  
C3210 Supraglotticus rész rosszindulatú daganata  
C3211 Supraglotticus rész rosszindulatú daganata I. stádium  
C3212 Supraglotticus rész rosszindulatú daganata II. stádium  
C3213 Supraglotticus rész rosszindulatú daganata III. stádium  
C3214 Supraglotticus rész rosszindulatú daganata IV. stádium  
C3220 Subglotticus rész rosszindulatú daganata  
C3221 Subglotticus rész rosszindulatú daganata I. stádium  
C3222 Subglotticus rész rosszindulatú daganata II. stádium  
C3223 Subglotticus rész rosszindulatú daganata III. stádium  
C3224 Subglotticus rész rosszindulatú daganata IV. stádium  
C3230 Gégeporc rosszindulatú daganata  
C3231 Gégeporc rosszindulatú daganata I. stádium

- C3232 Gégeporc rosszindulatú daganata II. stádium  
 C3233 Gégeporc rosszindulatú daganata III. stádium  
 C3234 Gégeporc rosszindulatú daganata IV. stádium  
 C3280 A gége átfedő elváltozása, rosszindulatú daganata  
 C3281 A gége átfedő elváltozása, rosszindulatú daganata I. stádium  
 C3282 A gége átfedő elváltozása, rosszindulatú daganata II. stádium  
 C3283 A gége átfedő elváltozása, rosszindulatú daganata III. stádium  
 C3284 A gége átfedő elváltozása, rosszindulatú daganata IV. stádium  
 C3290 Gége rosszindulatú daganata, k.m.n.  
 C3291 Gége rosszindulatú daganata, k.m.n. I. stádium  
 C3292 Gége rosszindulatú daganata, k.m.n. II. stádium  
 C3293 Gége rosszindulatú daganata, k.m.n. III. stádium  
 C3294 Gége rosszindulatú daganata, k.m.n. IV. stádium  
 C3400 Föhörgő rosszindulatú daganata  
 C3410 Felső lebeny, hörgő vagy tüdő rosszindulatú daganata  
 C3420 Középső lebeny, hörgő vagy tüdő rosszindulatú daganata  
 C3430 Alsó lebeny, hörgő vagy tüdő rosszindulatú daganata  
 C3480 A hörgő és tüdő átfedő elváltozása, rosszindulatú daganata  
 C3490 Hörgő vagy tüdő rosszindulatú daganata, k.m.n.  
 x C5000 Mellbimbó és bimbóudvar rosszindulatú daganata  
 x C5010 Az emlő központi részének rosszindulatú daganata  
 x C5020 Az emlő felső-belső negyedének rosszindulatú daganata  
 x C5030 Az emlő alsó-belső negyedének rosszindulatú daganata  
 x C5040 Az emlő felső-külső negyedének rosszindulatú daganata  
 x C5050 Az emlő alsó-külső negyedének rosszindulatú daganata  
 x C5060 Az emlő hónalji részének rosszindulatú daganata  
 x C5080 Az emlő átfedő elváltozása, rosszindulatú daganata  
 x C5090 Emlő rosszindulatú daganata, k.m.n.  
 x C5400 A méh isthmusa rosszindulatú daganata  
 x C5410 Endometrium rosszindulatú daganata  
 x C5420 Myometrium rosszindulatú daganata  
 x C5430 Méhfundus rosszindulatú daganata  
 x C5480 A méhtest átfedő elváltozása, rosszindulatú daganata  
 x C5490 Méhtest rosszindulatú daganata, k.m.n.  
 C56H0 A petefészek rosszindulatú daganata  
 C65H0 A vesemedence rosszindulatú daganata  
 C66H0 A húgyvezeték (ureter) rosszindulatú daganata  
 C6700 Húgyhólyag trigonumának rosszindulatú daganata  
 C6710 Húgyhólyag tető (vertex) rosszindulatú daganata  
 C6720 Húgyhólyag oldalfalának rosszindulatú daganata  
 C6730 Húgyhólyag mellső falának rosszindulatú daganata  
 C6740 Húgyhólyag hátsó falának rosszindulatú daganata  
 C6750 Húgyhólyag nyakának rosszindulatú daganata  
 C6760 Húgyvezeték nyílás (orificium) rosszindulatú daganata  
 C6770 Urachus rosszindulatú daganata  
 C6780 A húgyhólyag átfedő elváltozása, rosszindulatú daganata  
 C6790 Húgyhólyag rosszindulatú daganata, k.m.n.

#### Fázisok leírása:

**Beavatkozás kód: 77211 Kemoterápia, CEP II.+dexrazoxane protokoll szerint (01. fázis)**

Fázis azonosító:	1	Fázis hossza: 1 [nap]			
CDDP	Cisplatin		<b>Adagolás:</b>	50,0	mg/m2
CPH	Cyclophosphamide		<b>Adagolás:</b>	600,0	mg/m2
DEXRA	Dexrazoxan		<b>Adagolás:</b>	750,0	mg/m2
EPI	Epirubicin		<b>Adagolás:</b>	75,0	mg/m2

Ellátási napok a ciklus kezdetétől:		1
Fázisok:		1
CDDP	Cisplatin	*
CPH	Cyclophosphamide	*
DEXRA	Dexrazoxan	*
EPI	Epirubicin	*

## 7722\* Kemoterápia, mono-ADM+dexrazoxane protokoll szerint

**Protokoll időtartama** : 1 [nap]  
**Protokollok közti szünet** : 20 [nap]  
**Fázisok száma** : 1

### Diagnózisok:

C4500 A mellhártya mesotheliomája  
 C4510 A hashártya mesotheliomája  
 C4520 A szívburok mesotheliomája  
 C4570 Mesothelioma egyéb lokalizációban  
 C4590 Mesothelioma, k.m.n.  
 C4600 A bőr Kaposi-sarcomája  
 C4610 A lágyrészek Kaposi-sarcomája  
 C4620 A szájpad Kaposi-sarcomája  
 C4630 A nyirokcsomók Kaposi-sarcomája  
 C4670 Kaposi-sarcoma egyéb lokalizációban  
 C4680 Több szerv Kaposi sarcomája  
 C4690 Kaposi-sarcoma, k.m.n.  
 C4700 A fej, az arc és a nyak perifériás idegeinek rosszindulatú daganata  
 C4710 A felső végtag, váll perifériás idegeinek rosszindulatú daganata  
 C4720 Az alsó végtag, csípő perifériás idegeinek rosszindulatú daganata  
 C4730 A mellkas perifériás idegeinek rosszindulatú daganata  
 C4740 A has perifériás idegeinek rosszindulatú daganata  
 C4750 A medence perifériás idegeinek rosszindulatú daganata  
 C4760 A törzs perifériás idegeinek rosszindulatú daganata, k.m.n.  
 C4780 Perifériás idegek és autonóm idegrendszer rosszind. átfedő elváltozása  
 C4790 Perifériás idegek és autonóm idegrendszer rosszind. daganata k.m.n.  
 C4800 Retroperitoneum rosszindulatú daganata  
 C4810 A hashártya meghatározott részeinek rosszindulatú daganata  
 C4820 Hashártya rosszindulatú daganata, k.m.n.  
 C4880 Retroperitoneum és hashártya átfedő elváltozása, rosszind. daganata  
 C4900 Fej, arc és nyak kötőszöve és lágyrészeinek rosszind. daganata  
 C4910 A felső végtag, váll kötőszöve és lágyrészeinek rosszind. daganata  
 C4920 Az alsó végtag, csípő kötőszöve és lágyrészeinek rosszind. daganata  
 C4930 A mellkas kötőszöve és lágyrészeinek rosszindulatú daganata  
 C4940 A has kötőszöve és lágyrészeinek rosszindulatú daganata  
 C4950 A medence kötőszöve és lágyrészeinek rosszindulatú daganata  
 C4960 A törzs kötőszöve és lágyrészeinek rosszindulatú daganata, k.m.n.  
 C4980 A kötőszövet és lágyrészek átfedő elváltozása, rosszindulatú daganata  
 C4990 Kötőszövet és lágyrész rosszindulatú daganata, k.m.n.  
 C5000 Mellbimbó és bimbóudvar rosszindulatú daganata  
 C5010 Az emlő központi részének rosszindulatú daganata  
 C5020 Az emlő felső-belső negyedének rosszindulatú daganata  
 C5030 Az emlő alsó-belső negyedének rosszindulatú daganata  
 C5040 Az emlő felső-külső negyedének rosszindulatú daganata  
 C5050 Az emlő alsó-külső negyedének rosszindulatú daganata  
 C5060 Az emlő hónalji részének rosszindulatú daganata  
 C5080 Az emlő átfedő elváltozása, rosszindulatú daganata  
 C5090 Emlő rosszindulatú daganata, k.m.n.  
 C56H0 A petefészek rosszindulatú daganata

### Fázisok leírása:

**Beavatkozás kód:** 77221 **Kemoterápia, mono-ADM+dexrazoxane protokoll szerint (01. fázis)**

**Fázis azonosító:** 1 **Fázis hossza:** 1 [nap]  
 ADM Doxorubicin **Adagolás:** 75,0 mg/m2

DEXRA Dexrazoxan

**Adagolás:** 1000,0 mg/m<sup>2</sup>

Ellátási napok a ciklus kezdetétől:		1
Fázisok:		1
ADM	Doxorubicin	*
DEXRA	Dexrazoxan	*

**7723\* Kemoterápia, EPI/A+dexrazoxane protokoll szerint**

**Protokoll időtartama** : 1 [nap]  
**Protokollok közti szünet** : 20 [nap]  
**Fázisok száma** : 1

**Diagnózisok:**

C4500 A mellhártya mesotheliomája  
 C4510 A hashártya mesotheliomája  
 C4520 A szívburok mesotheliomája  
 C4570 Mesothelioma egyéb lokalizációban  
 C4590 Mesothelioma, k.m.n.  
 C4600 A bőr Kaposi-sarcomája  
 C4610 A lágyrészek Kaposi-sarcomája  
 C4620 A szájpád Kaposi-sarcomája  
 C4630 A nyirokcsomók Kaposi-sarcomája  
 C4670 Kaposi-sarcoma egyéb lokalizációban  
 C4680 Több szerv Kaposi sarcomája  
 C4690 Kaposi-sarcoma, k.m.n.  
 C4700 A fej, az arc és a nyak perifériás idegeinek rosszindulatú daganata  
 C4710 A felső végtag, váll perifériás idegeinek rosszindulatú daganata  
 C4720 Az alsó végtag, csípő perifériás idegeinek rosszindulatú daganata  
 C4730 A mellkas perifériás idegeinek rosszindulatú daganata  
 C4740 A has perifériás idegeinek rosszindulatú daganata  
 C4750 A medence perifériás idegeinek rosszindulatú daganata  
 C4760 A törzs perifériás idegeinek rosszindulatú daganata, k.m.n.  
 C4780 Perifériás idegek és autonóm idegrendszer rosszind. átfedő elváltozása  
 C4790 Perifériás idegek és autonóm idegrendszer rosszind. daganata k.m.n.  
 C4800 Retroperitoneum rosszindulatú daganata  
 C4810 A hashártya meghatározott részeinek rosszindulatú daganata  
 C4820 Hashártya rosszindulatú daganata, k.m.n.  
 C4880 Retroperitoneum és hashártya átfedő elváltozása, rosszind. daganata  
 C4900 Fej, arc és nyak kötőszöve és lágyrészeinek rosszind. daganata  
 C4910 A felső végtag, váll kötőszöve és lágyrészeinek rosszind. daganata  
 C4920 Az alsó végtag, csípő kötőszöve és lágyrészeinek rosszind. daganata  
 C4930 A mellkas kötőszöve és lágyrészeinek rosszindulatú daganata  
 C4940 A has kötőszöve és lágyrészeinek rosszindulatú daganata  
 C4950 A medence kötőszöve és lágyrészeinek rosszindulatú daganata  
 C4960 A törzs kötőszöve és lágyrészeinek rosszindulatú daganata, k.m.n.  
 C4980 A kötőszövet és lágyrészek átfedő elváltozása, rosszindulatú daganata  
 C4990 Kötőszövet és lágyrész rosszindulatú daganata, k.m.n.  
 C5000 Mellbimbó és bimbóudvar rosszindulatú daganata  
 C5010 Az emlő központi részének rosszindulatú daganata  
 C5020 Az emlő felső-belső negyedének rosszindulatú daganata  
 C5030 Az emlő alsó-belső negyedének rosszindulatú daganata  
 C5040 Az emlő felső-külső negyedének rosszindulatú daganata  
 C5050 Az emlő alsó-külső negyedének rosszindulatú daganata  
 C5060 Az emlő hónalji részének rosszindulatú daganata  
 C5080 Az emlő átfedő elváltozása, rosszindulatú daganata  
 C5090 Emlő rosszindulatú daganata, k.m.n.  
 C56H0 A petefészek rosszindulatú daganata

**Fázisok leírása:**

**Beavatkozás kód:** 77231 **Kemoterápia, EPI/A+dexrazoxane protokoll szerint (01. fázis)**

**Fázis azonosító:** 1 **Fázis hossza:** 1 [nap]  
 DEXRA Dexrazoxan **Adagolás:** 850,0 mg/m2



EPI Epirubicin

**Adagolás:** 85,0 mg/m<sup>2</sup>

Ellátási napok a ciklus kezdetétől:		1
Fázisok:		1
DEXRA	Dexrazoxan	*
EPI	Epirubicin	*

**7724\* Kemoterápia, ADRIA+dexrazoxane protokoll szerint**

**Protokoll időtartama** : 1 [nap]  
**Protokollok közti szünet** : 6 [nap]  
**Fázisok száma** : 1

**Diagnózisok:**

C5000 Mellbimbó és bimbóudvar rosszindulatú daganata  
 C5010 Az emlő központi részének rosszindulatú daganata  
 C5020 Az emlő felső-belső negyedének rosszindulatú daganata  
 C5030 Az emlő alsó-belső negyedének rosszindulatú daganata  
 C5040 Az emlő felső-külső negyedének rosszindulatú daganata  
 C5050 Az emlő alsó-külső negyedének rosszindulatú daganata  
 C5060 Az emlő hónalji részének rosszindulatú daganata  
 C5080 Az emlő átfedő elváltozása, rosszindulatú daganata  
 C5090 Emlő rosszindulatú daganata, k.m.n.

**Fázisok leírása:**

**Beavatkozás kód:** 77241 **Kemoterápia, ADRIA+dexrazoxane protokoll szerint (01. fázis)**

**Fázis azonosító:** 1 **Fázis hossza:** 1 [nap]  
 ADM Doxorubicin **Adagolás:** 20,0 mg/m<sup>2</sup>  
 DEXRA Dexrazoxan **Adagolás:** 400,0 mg/m<sup>2</sup>

Ellátási napok a ciklus kezdetétől:		1
Fázisok:		1
ADM	Doxorubicin	*
DEXRA	Dexrazoxan	*

## 7725J Kemoterápia, FEM/C+dexrazoxane protokoll szerint

**Protokoll időtartama** : 8 [nap]  
**Protokollok közti szünet** : 20 [nap]  
**Fázisok száma** : 2

### Diagnózisok:

- C1600 Gyomorszáj rosszindulatú daganata
- C1610 Gyomorfundus rosszindulatú daganata
- C1620 Gyomor corpus rosszindulatú daganata
- C1630 Antrum pylori rosszindulatú daganata
- C1640 Pylorus rosszindulatú daganata
- C1650 Gyomor kisgörbület rosszindulatú daganata, k.m.n.
- C1660 Gyomor nagygörbület rosszindulatú daganata, k.m.n.
- C1680 A gyomor átfedő elváltozása, rosszindulatú daganata
- C1690 Gyomor rosszindulatú daganata, k.m.n.
- x C1700 Duodenum rosszindulatú daganata
- x C1710 Jejunum rosszindulatú daganata
- x C1720 Ileum rosszindulatú daganata
- x C1730 Meckel-féle diverticulum rosszindulatú daganata
- x C1780 A vékonybél átfedő elváltozása, rosszindulatú daganata
- x C1790 Vékonybél rosszindulatú daganata, k.m.n.
- C1800 Vakbél (coecum) rosszindulatú daganata
- C1810 Féregnyúlvány rosszindulatú daganata
- C1820 Colon ascendens rosszindulatú daganata
- C1830 Flexura hepatica rosszindulatú daganata
- C1840 Colon transversum rosszindulatú daganata
- C1850 Flexura lienalis rosszindulatú daganata
- C1860 Colon descendens rosszindulatú daganata
- C1870 Colon sigmoideum rosszindulatú daganata
- C1880 A vastagbél átfedő elváltozása, rosszindulatú daganata
- C1890 Vastagbél rosszindulatú daganata, k.m.n.
- C19H0 A sigmabél-végbél határ rosszindulatú daganata
- C20H0 A végbél rosszindulatú daganata
- x C2100 Végbélnyílás rosszindulatú daganata, k.m.n.
- x C2110 Canalis analis rosszindulatú daganata
- x C2120 Cloacogen zóna rosszindulatú daganata
- x C2180 Rectum, anus és canalis analis átfedő elváltozása, rosszind. daganata
- C2200 Májsejt rák
- C2210 Intrahepaticus epeút rák
- C2220 Hepatoblastoma rosszindulatú daganata
- C2230 A máj angiosarcomája
- C2240 A máj egyéb sarcomái
- C2270 A máj egyéb meghatározott rákjai
- C2290 Máj rosszindulatú daganata, k.m.n.
- x C23H0 Az epehólyag rosszindulatú daganata
- x C2400 Extrahepaticus epeút rosszindulatú daganata
- x C2410 Papilla (ampulla) Vateri rosszindulatú daganata
- x C2480 Az epeutak átfedő elváltozása, rosszindulatú daganata
- x C2490 Epeút rosszindulatú daganata, k.m.n.
- C2500 Hasnyálmirigy fej rosszindulatú daganata
- C2510 Hasnyálmirigy test rosszindulatú daganata
- C2520 Hasnyálmirigy farok rosszindulatú daganata
- C2530 Hasnyálmirigy vezeték rosszindulatú daganata
- C2540 Endocrin pancreas rosszindulatú daganata
- C2570 A hasnyálmirigy egyéb részeinek rosszindulatú daganata
- C2580 A hasnyálmirigy átfedő rosszindulatú daganata
- C2590 Hasnyálmirigy rosszindulatú daganata, k.m.n.

**Fázisok leírása:****Beavatkozás kód: 77251    Kemoterápia, FEM/C+dexrazoxane protokoll szerint (01. fázis)**

**Fázis azonosító: 1    Fázis hossza: 1 [nap]**

5FU	Fluorouracyl	<b>Adagolás:</b>	600,0	mg/m <sup>2</sup>
DEXRA	Dexrazoxan	<b>Adagolás:</b>	600,0	mg/m <sup>2</sup>
EPI	Epirubicin	<b>Adagolás:</b>	60,0	mg/m <sup>2</sup>
MMC	Mitomycin	<b>Adagolás:</b>	5,0	mg/m <sup>2</sup>

**Beavatkozás kód: 77252    Kemoterápia, FEM/C+dexrazoxane protokoll szerint (02. fázis)**

**Fázis azonosító: 2    Fázis hossza: 1 [nap]**

5FU	Fluorouracyl	<b>Adagolás:</b>	600,0	mg/m <sup>2</sup>
-----	--------------	------------------	-------	-------------------

Ellátási napok a ciklus kezdetétől:		1	2	3	4	5	6	7	8
Fázisok:		1							2
5FU	Fluorouracyl	*							*
DEXRA	Dexrazoxan	*							
EPI	Epirubicin	*							
MMC	Mitomycin	*							

**7726J Kemoterápia, EWVIDE3+dexrazoxane protokoll szerint 18 év alatt**

**Protokoll időtartama** : 3 [nap]  
**Protokollok közti szünet** : 4 [nap]  
**Fázisok száma** : 1

**Diagnózisok:**

- x C4000 Lapocka és a felső végtag hosszú csontjainak rosszindulatú daganata
- x C4010 A felső végtag rövid csontjainak rosszindulatú daganata
- x C4020 Az alsó végtag hosszú csontjainak rosszindulatú daganata
- x C4030 Az alsó végtag rövid csontjainak rosszindulatú daganata
- x C4080 Végtagok csontjának és ízületi porcának átfedő rosszindulatú daganata
- x C4090 Végtagcsont és ízületi porc rosszindulatú daganata, k.m.n.
- x C4100 A koponya és az arc csontjainak rosszindulatú daganata
- x C4110 Mandibula (alsó állkapocs) rosszindulatú daganata
- x C4120 Gerinc rosszindulatú daganata
- x C4130 Bordák, szegycsont és kulcscsont rosszindulatú daganata
- x C4140 Medencecsontok, keresztcsont és farokcsont rosszindulatú daganata
- x C4180 Csont és ízületi porc átfedő elváltozása, rosszindulatú daganata
- x C4190 Csont és ízületi porc rosszindulatú daganata, k.m.n.
- x C4900 Fej, arc és nyak kötőszöve és lágyrészeinek rosszind. daganata
- x C4910 A felső végtag, váll kötőszöve és lágyrészeinek rosszind. daganata
- x C4920 Az alsó végtag, csípő kötőszöve és lágyrészeinek rosszind. daganata
- x C4930 A mellkas kötőszöve és lágyrészeinek rosszindulatú daganata
- x C4940 A has kötőszöve és lágyrészeinek rosszindulatú daganata
- x C4950 A medence kötőszöve és lágyrészeinek rosszindulatú daganata
- x C4960 A törzs kötőszöve és lágyrészeinek rosszindulatú daganata, k.m.n.
- x C4980 A kötőszövet és lágyrészek átfedő elváltozása, rosszindulatú daganata
- x C4990 Kötőszövet és lágyrész rosszindulatú daganata, k.m.n.
- x C7800 A tüdő másodlagos rosszindulatú daganata
- x C7940 A központi idegrendszer k.m.n. részének másodlagos rosszind. daganata
- x C7950 A csontok és csontvelő másodlagos rosszindulatú daganata
- x C7951 A koponya csontjának másodlagos rosszindulatú daganata
- x C7952 A gerincoszlop csontjainak másodlagos rosszind. daganata

**Fázisok leírása:**

**Beavatkozás kód:** 77261 **Kemoterápia, EWVIDE3+dexrazoxane protokoll szerint 18 év alatt (01. fázis)**

**Fázis azonosító:** 1 **Fázis hossza:** 3 [nap]

ADM	Doxorubicin	<b>Adagolás:</b>	20,0	mg/m <sup>2</sup>
DEXRA	Dexrazoxan	<b>Adagolás:</b>	400,0	mg/m <sup>2</sup>
IFO	Ifosfamide	<b>Adagolás:</b>	3000,0	mg/m <sup>2</sup>
MESNA	Mesna	<b>Adagolás:</b>	3400,0	mg/m <sup>2</sup>
VCR	Vincristine	<b>Adagolás:</b>	1,5	mg/m <sup>2</sup>
VP	Etoposide	<b>Adagolás:</b>	150,0	mg/m <sup>2</sup>

Ellátási napok a ciklus kezdetétől:		1	2	3
Fázisok:		1	1	1
ADM	Doxorubicin	*	*	*
DEXRA	Dexrazoxan	*	*	*
IFO	Ifosfamide	*	*	*
MESNA	Mesna	*	*	*
VCR	Vincristine	*		
VP	Etoposide	*	*	*

## 7727J Kemoterápia, SIVD2+dexrazoxane protokoll szerint 18 év alatt

**Protokoll időtartama** : 2 [nap]  
**Protokollok közti szünet** : 5 [nap]  
**Fázisok száma** : 1

### Diagnózisok:

- x C3001 Orrüreg rosszindulatú daganata I. stádium
- x C3002 Orrüreg rosszindulatú daganata II. stádium
- x C3003 Orrüreg rosszindulatú daganata III. stádium
- x C3004 Orrüreg rosszindulatú daganata IV. stádium
- x C3010 Középfül rosszindulatú daganata
- x C3011 Középfül rosszindulatú daganata I. stádium
- x C3012 Középfül rosszindulatú daganata II. stádium
- x C3013 Középfül rosszindulatú daganata III. stádium
- x C3014 Középfül rosszindulatú daganata IV. stádium
- x C3100 Arcüreg rosszindulatú daganata
- x C3101 Arcüreg rosszindulatú daganata I. stádium
- x C3102 Arcüreg rosszindulatú daganata II. stádium
- x C3103 Arcüreg rosszindulatú daganata III. stádium
- x C3104 Arcüreg rosszindulatú daganata IV. stádium
- x C3110 Rostacsonti üreg rosszindulatú daganata
- x C3111 Rostacsonti üreg rosszindulatú daganata I. stádium
- x C3112 Rostacsonti üreg rosszindulatú daganata II. stádium
- x C3113 Rostacsonti üreg rosszindulatú daganata III. stádium
- x C3114 Rostacsonti üreg rosszindulatú daganata IV. stádium
- x C3120 Homloküreg rosszindulatú daganata
- x C3121 Homloküreg rosszindulatú daganata I. stádium
- x C3122 Homloküreg rosszindulatú daganata II. stádium
- x C3123 Homloküreg rosszindulatú daganata III. stádium
- x C3124 Homloküreg rosszindulatú daganata IV. stádium
- x C3130 Ékcsonyi üreg rosszindulatú daganata
- x C3131 Ékcsonyi üreg rosszindulatú daganata I. stádium
- x C3132 Ékcsonyi üreg rosszindulatú daganata II. stádium
- x C3133 Ékcsonyi üreg rosszindulatú daganata III. stádium
- x C3134 Ékcsonyi üreg rosszindulatú daganata IV. stádium
- x C3180 A melléküregék átfedő elváltozása, rosszindulatú daganata
- x C3181 A melléküregék átfedő elváltozása, rosszind. dag. I. stádium
- x C3182 A melléküregék átfedő elváltozása, rosszind. dag. II. stádium
- x C3183 A melléküregék átfedő elváltozása, rosszind. dag. III. stádium
- x C3184 A melléküregék átfedő elváltozása, rosszind. dag. IV. stádium
- x C3190 Melléküreg rosszindulatú daganata, k.m.n.
- x C3191 Melléküreg rosszindulatú daganata, k.m.n. I. stádium
- x C3192 Melléküreg rosszindulatú daganata, k.m.n. II. stádium
- x C3193 Melléküreg rosszindulatú daganata, k.m.n. III. stádium
- x C3194 Melléküreg rosszindulatú daganata, k.m.n. IV. stádium
- x C3200 Glottis rosszindulatú daganata
- x C3201 Glottis rosszindulatú daganata I. stádium
- x C3202 Glottis rosszindulatú daganata II. stádium
- x C3203 Glottis rosszindulatú daganata III. stádium
- x C3204 Glottis rosszindulatú daganata IV. stádium
- x C3210 Supraglotticus rész rosszindulatú daganata
- x C3211 Supraglotticus rész rosszindulatú daganata I. stádium
- x C3212 Supraglotticus rész rosszindulatú daganata II. stádium
- x C3213 Supraglotticus rész rosszindulatú daganata III. stádium
- x C3214 Supraglotticus rész rosszindulatú daganata IV. stádium
- x C3220 Subglotticus rész rosszindulatú daganata
- x C3221 Subglotticus rész rosszindulatú daganata I. stádium

- x C3222 Subglotticus rész rosszindulatú daganata II. stádium
- x C3223 Subglotticus rész rosszindulatú daganata III. stádium
- x C3224 Subglotticus rész rosszindulatú daganata IV. stádium
- x C3230 Gégeporc rosszindulatú daganata
- x C3231 Gégeporc rosszindulatú daganata I. stádium
- x C3232 Gégeporc rosszindulatú daganata II. stádium
- x C3233 Gégeporc rosszindulatú daganata III. stádium
- x C3234 Gégeporc rosszindulatú daganata IV. stádium
- x C3280 A gége átfedő elváltozása, rosszindulatú daganata
- x C3281 A gége átfedő elváltozása, rosszindulatú daganata I. stádium
- x C3282 A gége átfedő elváltozása, rosszindulatú daganata II. stádium
- x C3283 A gége átfedő elváltozása, rosszindulatú daganata III. stádium
- x C3284 A gége átfedő elváltozása, rosszindulatú daganata IV. stádium
- x C3290 Gége rosszindulatú daganata, k.m.n.
- x C3291 Gége rosszindulatú daganata, k.m.n. I. stádium
- x C3292 Gége rosszindulatú daganata, k.m.n. II. stádium
- x C3293 Gége rosszindulatú daganata, k.m.n. III. stádium
- x C3294 Gége rosszindulatú daganata, k.m.n. IV. stádium
- x C3400 Főhörgő rosszindulatú daganata
- x C3410 Felső lebeny, hörgő vagy tüdő rosszindulatú daganata
- x C3420 Középső lebeny, hörgő vagy tüdő rosszindulatú daganata
- x C3430 Alsó lebeny, hörgő vagy tüdő rosszindulatú daganata
- x C3480 A hörgő és tüdő átfedő elváltozása, rosszindulatú daganata
- x C3490 Hörgő vagy tüdő rosszindulatú daganata, k.m.n.
- C4900 Fej, arc és nyak kötőszöve és lágyrészeinek rosszind. daganata
- C4910 A felső végtag, váll kötőszöve és lágyrészeinek rosszind. daganata
- C4920 Az alsó végtag, csípő kötőszöve és lágyrészeinek rosszind. daganata
- C4930 A mellkas kötőszöve és lágyrészeinek rosszindulatú daganata
- C4940 A has kötőszöve és lágyrészeinek rosszindulatú daganata
- C4950 A medence kötőszöve és lágyrészeinek rosszindulatú daganata
- C4960 A törzs kötőszöve és lágyrészeinek rosszindulatú daganata, k.m.n.
- C4980 A kötőszövet és lágyrészek átfedő elváltozása, rosszindulatú daganata
- C4990 Kötőszövet és lágyrész rosszindulatú daganata, k.m.n.
- x C64H0 A vese rosszindulatú daganata, kivéve a vesemedencét
- x C65H0 A vesemedence rosszindulatú daganata
- x C66H0 A húgyvezeték (ureter) rosszindulatú daganata
- x C6700 Húgyhólyag trigonumának rosszindulatú daganata
- x C6710 Húgyhólyag tető (vertex) rosszindulatú daganata
- x C6720 Húgyhólyag oldalfalának rosszindulatú daganata
- x C6730 Húgyhólyag mellső falának rosszindulatú daganata
- x C6740 Húgyhólyag hátsó falának rosszindulatú daganata
- x C6750 Húgyhólyag nyakának rosszindulatú daganata
- x C6760 Húgyvezeték nyílás (orificium) rosszindulatú daganata
- x C6770 Urachus rosszindulatú daganata
- x C6780 A húgyhólyag átfedő elváltozása, rosszindulatú daganata
- x C6790 Húgyhólyag rosszindulatú daganata, k.m.n.
- x C6800 Húgycső rosszindulatú daganata
- x C6810 Paraurethralis mirigyek rosszindulatú daganata
- x C6880 A húgyszervek átfedő elváltozása, rosszindulatú daganata
- x C6890 Húgyszerv rosszindulatú daganata, k.m.n.
- x C6900 Kötőhártya rosszindulatú daganata
- x C6910 Szaruhártya rosszindulatú daganata
- x C6920 Ideghártya rosszindulatú daganata
- x C6930 Érhártya rosszindulatú daganata
- x C6940 Szemgolyó rosszindulatú daganata
- x C6950 Könnymirigy és könnyvezeték rosszindulatú daganata
- x C6960 Szemüreg (orbita) rosszindulatú daganata
- x C6980 A szem és függelékének átfedő elváltozása, rosszindulatú daganata
- x C6990 Szem rosszindulatú daganata, k.m.n.
- x C7000 Agyburkok rosszindulatú daganata

- x C7010 Gerincvelő burkok rosszindulatú daganata
- x C7090 Meninx rosszindulatú daganata, k.m.n.
- x C7800 A tüdő másodlagos rosszindulatú daganata
- x C7810 A gátor másodlagos rosszindulatú daganata
- x C7820 A mellhártya másodlagos rosszindulatú daganata
- x C7830 Egyéb és k.m.n. légzőszerv másodlagos rosszindulatú daganata
- x C7840 A vékonybél másodlagos rosszindulatú daganata
- x C7850 A vastagbél és végbél másodlagos rosszindulatú daganata
- x C7860 A retroperitoneum és a hashártya másodlagos rosszindulatú daganata
- x C7870 A máj másodlagos rosszindulatú daganata
- x C7880 Egyéb és k.m.n. emésztőszerv másodlagos rosszindulatú daganata
- x C7900 A vese és a vesemedence másodlagos rosszindulatú daganata
- x C7910 A húgyhólyag és egyéb húgyszervek másodlagos rosszindulatú daganata
- x C7920 A bőr másodlagos rosszindulatú daganata
- x C7930 Az agy és agyburkok másodlagos rosszindulatú daganata
- x C7940 A központi idegrendszer k.m.n. részének másodlagos rosszind. daganata
- x C7950 A csontok és csontvelő másodlagos rosszindulatú daganata
- x C7951 A koponya csontjának másodlagos rosszindulatú daganata
- x C7952 A gerincoszlop csontjainak másodlagos rosszind. daganata
- x C7960 A petefészkek másodlagos rosszindulatú daganata
- x C7970 A mellékvese másodlagos rosszindulatú daganata
- x C7980 Egyéb meghatározott lokalizáció másodlagos rosszindulatú daganata

**Fázisok leírása:**

**Beavatkozás kód: 77271      Kemoterápia, SIVD2+dexrazoxane protokoll szerint 18 év alatt (01. fázis)**

**Fázis azonosító: 1**

**Fázis hossza: 2 [nap]**

ADM	Doxorubicin	<b>Adagolás:</b>	40,0	mg/m <sup>2</sup>
DEXRA	Dexrazoxan	<b>Adagolás:</b>	800,0	mg/m <sup>2</sup>
IFO	Ifosfamide	<b>Adagolás:</b>	3000,0	mg/m <sup>2</sup>
MESNA	Mesna	<b>Adagolás:</b>	3500,0	mg/m <sup>2</sup>
VCR	Vincristine	<b>Adagolás:</b>	1,5	mg/m <sup>2</sup> , de max. 2 mg

Ellátási napok a ciklus kezdetétől:		1	2
Fázisok:		1	1
ADM	Doxorubicin	*	*
DEXRA	Dexrazoxan	*	*
IFO	Ifosfamide	*	*
MESNA	Mesna	*	*
VCR	Vincristine	*	



**7728J Kemoterápia, SCerV+dexrazoxane protokoll szerint 18 év alatt**

**Protokoll időtartama** : 1 [nap]  
**Protokollok közti szünet** : 6 [nap]  
**Fázisok száma** : 1

**Diagnózisok:**

C3001 Orrüreg rosszindulatú daganata I. stádium  
C3002 Orrüreg rosszindulatú daganata II. stádium  
C3003 Orrüreg rosszindulatú daganata III. stádium  
C3004 Orrüreg rosszindulatú daganata IV. stádium  
C3010 Középfül rosszindulatú daganata  
C3011 Középfül rosszindulatú daganata I. stádium  
C3012 Középfül rosszindulatú daganata II. stádium  
C3013 Középfül rosszindulatú daganata III. stádium  
C3014 Középfül rosszindulatú daganata IV. stádium  
C3100 Arcüreg rosszindulatú daganata  
C3101 Arcüreg rosszindulatú daganata I. stádium  
C3102 Arcüreg rosszindulatú daganata II. stádium  
C3103 Arcüreg rosszindulatú daganata III. stádium  
C3104 Arcüreg rosszindulatú daganata IV. stádium  
C3110 Rostacsonti üreg rosszindulatú daganata  
C3111 Rostacsonti üreg rosszindulatú daganata I. stádium  
C3112 Rostacsonti üreg rosszindulatú daganata II. stádium  
C3113 Rostacsonti üreg rosszindulatú daganata III. stádium  
C3114 Rostacsonti üreg rosszindulatú daganata IV. stádium  
C3120 Homloküreg rosszindulatú daganata  
C3121 Homloküreg rosszindulatú daganata I. stádium  
C3122 Homloküreg rosszindulatú daganata II. stádium  
C3123 Homloküreg rosszindulatú daganata III. stádium  
C3124 Homloküreg rosszindulatú daganata IV. stádium  
C3130 Ékcsonyi üreg rosszindulatú daganata  
C3131 Ékcsonyi üreg rosszindulatú daganata I. stádium  
C3132 Ékcsonyi üreg rosszindulatú daganata II. stádium  
C3133 Ékcsonyi üreg rosszindulatú daganata III. stádium  
C3134 Ékcsonyi üreg rosszindulatú daganata IV. stádium  
C3180 A melléküregék átfedő elváltozása, rosszindulatú daganata  
C3181 A melléküregék átfedő elváltozása, rosszind. dag. I. stádium  
C3182 A melléküregék átfedő elváltozása, rosszind. dag. II. stádium  
C3183 A melléküregék átfedő elváltozása, rosszind. dag. III. stádium  
C3184 A melléküregék átfedő elváltozása, rosszind. dag. IV. stádium  
C3190 Melléküreg rosszindulatú daganata, k.m.n.  
C3191 Melléküreg rosszindulatú daganata, k.m.n. I. stádium  
C3192 Melléküreg rosszindulatú daganata, k.m.n. II. stádium  
C3193 Melléküreg rosszindulatú daganata, k.m.n. III. stádium  
C3194 Melléküreg rosszindulatú daganata, k.m.n. IV. stádium  
C3200 Glottis rosszindulatú daganata  
C3201 Glottis rosszindulatú daganata I. stádium  
C3202 Glottis rosszindulatú daganata II. stádium  
C3203 Glottis rosszindulatú daganata III. stádium  
C3204 Glottis rosszindulatú daganata IV. stádium  
C3210 Supraglotticus rész rosszindulatú daganata  
C3211 Supraglotticus rész rosszindulatú daganata I. stádium  
C3212 Supraglotticus rész rosszindulatú daganata II. stádium  
C3213 Supraglotticus rész rosszindulatú daganata III. stádium  
C3214 Supraglotticus rész rosszindulatú daganata IV. stádium  
C3220 Subglotticus rész rosszindulatú daganata  
C3221 Subglotticus rész rosszindulatú daganata I. stádium

- C3222 Subglotticus rész rosszindulatú daganata II. stádium  
 C3223 Subglotticus rész rosszindulatú daganata III. stádium  
 C3224 Subglotticus rész rosszindulatú daganata IV. stádium  
 C3230 Gégeporc rosszindulatú daganata  
 C3231 Gégeporc rosszindulatú daganata I. stádium  
 C3232 Gégeporc rosszindulatú daganata II. stádium  
 C3233 Gégeporc rosszindulatú daganata III. stádium  
 C3234 Gégeporc rosszindulatú daganata IV. stádium  
 C3280 A gége átfedő elváltozása, rosszindulatú daganata  
 C3281 A gége átfedő elváltozása, rosszindulatú daganata I. stádium  
 C3282 A gége átfedő elváltozása, rosszindulatú daganata II. stádium  
 C3283 A gége átfedő elváltozása, rosszindulatú daganata III. stádium  
 C3284 A gége átfedő elváltozása, rosszindulatú daganata IV. stádium  
 C3290 Gége rosszindulatú daganata, k.m.n.  
 C3291 Gége rosszindulatú daganata, k.m.n. I. stádium  
 C3292 Gége rosszindulatú daganata, k.m.n. II. stádium  
 C3293 Gége rosszindulatú daganata, k.m.n. III. stádium  
 C3294 Gége rosszindulatú daganata, k.m.n. IV. stádium  
 C33H0 A légcső rosszindulatú daganata  
 C3400 Főhörgő rosszindulatú daganata  
 C3410 Felső lebeny, hörgő vagy tüdő rosszindulatú daganata  
 C3420 Középső lebeny, hörgő vagy tüdő rosszindulatú daganata  
 C3430 Alsó lebeny, hörgő vagy tüdő rosszindulatú daganata  
 C3480 A hörgő és tüdő átfedő elváltozása, rosszindulatú daganata  
 C3490 Hörgő vagy tüdő rosszindulatú daganata, k.m.n.  
 x C4900 Fej, arc és nyak kötőszöve és lágyrészeinek rosszind. daganata  
 x C4910 A felső végtag, váll kötőszöve és lágyrészeinek rosszind. daganata  
 x C4920 Az alsó végtag, csípő kötőszöve és lágyrészeinek rosszind. daganata  
 x C4930 A mellkas kötőszöve és lágyrészeinek rosszindulatú daganata  
 x C4940 A has kötőszöve és lágyrészeinek rosszindulatú daganata  
 x C4950 A medence kötőszöve és lágyrészeinek rosszindulatú daganata  
 x C4960 A törzs kötőszöve és lágyrészeinek rosszindulatú daganata, k.m.n.  
 x C4980 A kötőszövet és lágyrészek átfedő elváltozása, rosszindulatú daganata  
 x C4990 Kötőszövet és lágyrész rosszindulatú daganata, k.m.n.  
 x C64H0 A vese rosszindulatú daganata, kivéve a vesemedencét  
 C65H0 A vesemedence rosszindulatú daganata  
 C66H0 A húgyvezeték (ureter) rosszindulatú daganata  
 C6700 Húgyhólyag trigonumának rosszindulatú daganata  
 C6710 Húgyhólyag tető (vertex) rosszindulatú daganata  
 C6720 Húgyhólyag oldalfalának rosszindulatú daganata  
 C6730 Húgyhólyag mellső falának rosszindulatú daganata  
 C6740 Húgyhólyag hátsó falának rosszindulatú daganata  
 C6750 Húgyhólyag nyakának rosszindulatú daganata  
 C6760 Húgyvezeték nyílás (orificium) rosszindulatú daganata  
 C6770 Urachus rosszindulatú daganata  
 C6780 A húgyhólyag átfedő elváltozása, rosszindulatú daganata  
 C6790 Húgyhólyag rosszindulatú daganata, k.m.n.  
 x C6800 Húgycső rosszindulatú daganata  
 x C6810 Paraurethralis mirigyek rosszindulatú daganata  
 x C6880 A húgyszervek átfedő elváltozása, rosszindulatú daganata  
 x C6890 Húgyszerv rosszindulatú daganata, k.m.n.  
 x C6900 Kötőhártya rosszindulatú daganata  
 x C6910 Szaruhártya rosszindulatú daganata  
 x C6920 Ideghártya rosszindulatú daganata  
 x C6930 Érhártya rosszindulatú daganata  
 x C6940 Szemgolyó rosszindulatú daganata  
 x C6950 Könnymirigy és könnyvezeték rosszindulatú daganata  
 x C6960 Szemüreg (orbita) rosszindulatú daganata  
 x C6980 A szem és függelékének átfedő elváltozása, rosszindulatú daganata  
 x C6990 Szem rosszindulatú daganata, k.m.n.

- x C7000 Agyburkok rosszindulatú daganata
- x C7010 Gerincvelő burkok rosszindulatú daganata
- x C7090 Meninx rosszindulatú daganata, k.m.n.
- x C7800 A tüdő másodlagos rosszindulatú daganata
- x C7810 A gátor másodlagos rosszindulatú daganata
- x C7820 A mellhártya másodlagos rosszindulatú daganata
- x C7830 Egyéb és k.m.n. légzőszerv másodlagos rosszindulatú daganata
- x C7840 A vékonybél másodlagos rosszindulatú daganata
- x C7850 A vastagbél és végbél másodlagos rosszindulatú daganata
- x C7860 A retroperitoneum és a hashártya másodlagos rosszindulatú daganata
- x C7870 A máj másodlagos rosszindulatú daganata
- x C7880 Egyéb és k.m.n. emésztőszerv másodlagos rosszindulatú daganata
- x C7900 A vese és a vesemedence másodlagos rosszindulatú daganata
- x C7910 A húgyhólyag és egyéb húgyszervek másodlagos rosszindulatú daganata
- x C7920 A bőr másodlagos rosszindulatú daganata
- x C7930 Az agy és agyburkok másodlagos rosszindulatú daganata
- x C7940 A központi idegrendszer k.m.n. részének másodlagos rosszind. daganata
- x C7950 A csontok és csontvelő másodlagos rosszindulatú daganata
- x C7951 A koponya csontjának másodlagos rosszindulatú daganata
- x C7952 A gerincoszlop csontjainak másodlagos rosszind. daganata
- x C7960 A petefészek másodlagos rosszindulatú daganata
- x C7970 A mellékvese másodlagos rosszindulatú daganata
- x C7980 Egyéb meghatározott lokalizáció másodlagos rosszindulatú daganata

**Fázisok leírása:**

**Beavatkozás kód: 77281      Kemoterápia, SCerV+dexrazoxane protokoll szerint 18 év alatt (01. fázis)**

**Fázis azonosító: 1**

**Fázis hossza: 1 [nap]**

CBP	Carboplatin	<b>Adagolás:</b>	500,0	mg/m <sup>2</sup>
DEXRA	Dexrazoxan	<b>Adagolás:</b>	1000,0	mg/m <sup>2</sup>
EPI	Epirubicin	<b>Adagolás:</b>	150,0	mg/m <sup>2</sup>
VCR	Vincristine	<b>Adagolás:</b>	1,5	mg/m <sup>2</sup> , de max. 2 mg

Ellátási napok a ciklus kezdetétől:		1
Fázisok:		1
CBP	Carboplatin	*
DEXRA	Dexrazoxan	*
EPI	Epirubicin	*
VCR	Vincristine	*

## 7729X Kemoterápia, WTVAER+dexrazoxane protokoll szerint 18 év alatt

Protokoll időtartama : 3 [nap]  
 Protokollok közti szünet : 4 [nap]  
 Fázisok száma : 1

### Diagnózisok:

- x C64H0 A vese rosszindulatú daganata, kivéve a vesemedencét
- x C7800 A tüdő másodlagos rosszindulatú daganata
- x C7950 A csontok és csontvelő másodlagos rosszindulatú daganata

### Fázisok leírása:

Beavatkozás kód: 77291 Kemoterápia, WTVAER+dexrazoxane protokoll szerint 18 év alatt (01. fázis)

Fázis azonosító: 1 Fázis hossza: 3 [nap]

ACTD	Actinomycin-D	Adagolás:	0,10	mg/kg
DEXRA	Dexrazoxan	Adagolás:	500,0	mg/m <sup>2</sup>
EPI	Epirubicin	Adagolás:	50,0	mg/m <sup>2</sup>
VCR	Vincristine	Adagolás:	1,5	mg/m <sup>2</sup> , de max. 2 mg

Ellátási napok a ciklus kezdetétől:		1	2	3
Fázisok:		1	1	1
ACTD	Actinomycin-D	*	*	*
DEXRA	Dexrazoxan	*		
EPI	Epirubicin	*		
VCR	Vincristine	*		

**7730J Kemoterápia, HPLADO+dexrazoxane protokoll szerint 18 év alatt**

**Protokoll időtartama** : 3 [nap]  
**Protokollok közti szünet** : 4 [nap]  
**Fázisok száma** : 1

**Diagnózisok:**

- x C2200 Májsejt rák
- x C2210 Intrahepaticus epeút rák
- x C2220 Hepatoblastoma rosszindulatú daganata
- x C2230 A máj angiosarcomája
- x C2240 A máj egyéb sarcomái
- x C2270 A máj egyéb meghatározott rákjai
- x C2290 Máj rosszindulatú daganata, k.m.n.
- x C7800 A tüdő másodlagos rosszindulatú daganata

**Fázisok leírása:**

**Beavatkozás kód:** 77301 **Kemoterápia, HPLADO+dexrazoxane protokoll szerint 18 év alatt (01. fázis)**

**Fázis azonosító:** 1 **Fázis hossza:** 3 [nap]

CDDP	Cisplatin	<b>Adagolás:</b>	80,0	mg/m <sup>2</sup>
ADM	Doxorubicin	<b>Adagolás:</b>	30,0	mg/m <sup>2</sup>
DEXRA	Dexrazoxan	<b>Adagolás:</b>	600,0	mg/m <sup>2</sup>

Ellátási napok a ciklus kezdetétől:		1	2	3
Fázisok:		1	1	1
CDDP	Cisplatin	*		
ADM	Doxorubicin		*	*
DEXRA	Dexrazoxan		*	*

## 7731J Kemoterápia, FEM/B+dexrazoxane protokoll szerint

**Protokoll időtartama** : 1 [nap]  
**Protokollok közti szünet** : 20 [nap]  
**Fázisok száma** : 1

### Diagnózisok:

- C1600 Gyomorszáj rosszindulatú daganata
- C1610 Gyomorfundus rosszindulatú daganata
- C1620 Gyomor corpus rosszindulatú daganata
- C1630 Antrum pylori rosszindulatú daganata
- C1640 Pylorus rosszindulatú daganata
- C1650 Gyomor kisgörbület rosszindulatú daganata, k.m.n.
- C1660 Gyomor nagygörbület rosszindulatú daganata, k.m.n.
- C1680 A gyomor átfedő elváltozása, rosszindulatú daganata
- C1690 Gyomor rosszindulatú daganata, k.m.n.
- x C1700 Duodenum rosszindulatú daganata
- x C1710 Jejunum rosszindulatú daganata
- x C1720 Ileum rosszindulatú daganata
- x C1730 Meckel-féle diverticulum rosszindulatú daganata
- x C1780 A vékonybél átfedő elváltozása, rosszindulatú daganata
- x C1790 Vékonybél rosszindulatú daganata, k.m.n.
- C1800 Vakbél (coecum) rosszindulatú daganata
- C1810 Féregnyúlvány rosszindulatú daganata
- C1820 Colon ascendens rosszindulatú daganata
- C1830 Flexura hepatica rosszindulatú daganata
- C1840 Colon transversum rosszindulatú daganata
- C1850 Flexura lienalis rosszindulatú daganata
- C1860 Colon descendens rosszindulatú daganata
- C1870 Colon sigmoideum rosszindulatú daganata
- C1880 A vastagbél átfedő elváltozása, rosszindulatú daganata
- C1890 Vastagbél rosszindulatú daganata, k.m.n.
- C19H0 A sigmabél-végbél határ rosszindulatú daganata
- C20H0 A végbél rosszindulatú daganata
- x C2100 Végbélnyílás rosszindulatú daganata, k.m.n.
- x C2110 Canalis analis rosszindulatú daganata
- x C2120 Cloacogen zóna rosszindulatú daganata
- x C2180 Rectum, anus és canalis analis átfedő elváltozása, rosszind. daganata
- C2200 Májsejt rák
- C2210 Intrahepaticus epeút rák
- C2220 Hepatoblastoma rosszindulatú daganata
- C2230 A máj angiosarcomája
- C2240 A máj egyéb sarcomái
- C2270 A máj egyéb meghatározott rákjai
- C2290 Máj rosszindulatú daganata, k.m.n.
- x C23H0 Az epehólyag rosszindulatú daganata
- x C2400 Extrahepaticus epeút rosszindulatú daganata
- x C2410 Papilla (ampulla) Vateri rosszindulatú daganata
- x C2480 Az epeutak átfedő elváltozása, rosszindulatú daganata
- x C2490 Epeút rosszindulatú daganata, k.m.n.
- C2500 Hasnyálmirigy fej rosszindulatú daganata
- C2510 Hasnyálmirigy test rosszindulatú daganata
- C2520 Hasnyálmirigy fark rosszindulatú daganata
- C2530 Hasnyálmirigy vezeték rosszindulatú daganata
- C2540 Endocrin pancreas rosszindulatú daganata
- C2570 A hasnyálmirigy egyéb részeinek rosszindulatú daganata
- C2580 A hasnyálmirigy átfedő rosszindulatú daganata
- C2590 Hasnyálmirigy rosszindulatú daganata, k.m.n.

**Fázisok leírása:****Beavatkozás kód: 77311 Kemoterápia, FEM/B+dexrazoxane protokoll szerint (01. fázis)**

**Fázis azonosító: 1 Fázis hossza: 1 [nap]**

SFU	Fluorouracyl	<b>Adagolás:</b>	600,0	mg/m <sup>2</sup>
DEXRA	Dexrazoxan	<b>Adagolás:</b>	600,0	mg/m <sup>2</sup>
EPI	Epirubicin	<b>Adagolás:</b>	60,0	mg/m <sup>2</sup>
MMC	Mitomycin	<b>Adagolás:</b>	5,0	mg/m <sup>2</sup>

Ellátási napok a ciklus kezdetétől:		1
Fázisok:		1
SFU	Fluorouracyl	*
DEXRA	Dexrazoxan	*
EPI	Epirubicin	*
MMC	Mitomycin	*

## 7732\* Kemoterápia, PEV+dexrazoxane protokoll szerint

**Protokoll időtartama** : 3 [nap]  
**Protokollok közti szünet** : 25 [nap]  
**Fázisok száma** : 1

### Diagnózisok:

C3400 Főhörgő rosszindulatú daganata  
 C3410 Felső lebeny, hörgő vagy tüdő rosszindulatú daganata  
 C3420 Középső lebeny, hörgő vagy tüdő rosszindulatú daganata  
 C3430 Alsó lebeny, hörgő vagy tüdő rosszindulatú daganata  
 C3480 A hörgő és tüdő átfedő elváltozása, rosszindulatú daganata  
 C3490 Hörgő vagy tüdő rosszindulatú daganata, k.m.n.  
 C56H0 A petefészek rosszindulatú daganata

### Fázisok leírása:

**Beavatkozás kód:** 77321 **Kemoterápia, PEV+dexrazoxane protokoll szerint (01. fázis)**

**Fázis azonosító:** 1 **Fázis hossza:** 3 [nap]

CDDP	Cisplatin	<b>Adagolás:</b>	30,0	mg/m <sup>2</sup>
DEXRA	Dexrazoxan	<b>Adagolás:</b>	500,0	mg/m <sup>2</sup>
EPI	Epirubicin	<b>Adagolás:</b>	50,0	mg/m <sup>2</sup>
VP	Etoposide	<b>Adagolás:</b>	100,0	mg/m <sup>2</sup>

Ellátási napok a ciklus kezdetétől:		1	2	3
Fázisok:		1	1	1
CDDP	Cisplatin	*	*	*
DEXRA	Dexrazoxan	*		
EPI	Epirubicin	*		
VP	Etoposide	*	*	*



**7733\* Kemoterápia, CAV+dexrazoxane protokoll szerint**

**Protokoll időtartama** : 1 [nap]  
**Protokollok közti szünet** : 20 [nap]  
**Fázisok száma** : 1

**Diagnózisok:**

C5000 Mellbimbó és bimbóudvar rosszindulatú daganata  
 C5010 Az emlő központi részének rosszindulatú daganata  
 C5020 Az emlő felső-belső negyedének rosszindulatú daganata  
 C5030 Az emlő alsó-belső negyedének rosszindulatú daganata  
 C5040 Az emlő felső-külső negyedének rosszindulatú daganata  
 C5050 Az emlő alsó-külső negyedének rosszindulatú daganata  
 C5060 Az emlő hónalji részének rosszindulatú daganata  
 C5080 Az emlő átfedő elváltozása, rosszindulatú daganata  
 C5090 Emlő rosszindulatú daganata, k.m.n.

**Fázisok leírása:**

**Beavatkozás kód:** 77331 **Kemoterápia, CAV+dexrazoxane protokoll szerint (01. fázis)**

**Fázis azonosító:** 1 **Fázis hossza:** 1 [nap]

ADM	Doxorubicin	<b>Adagolás:</b>	50,0	mg/m <sup>2</sup>
CPH	Cyclophosphamide	<b>Adagolás:</b>	1000,0	mg/m <sup>2</sup>
DEXRA	Dexrazoxan	<b>Adagolás:</b>	1000,0	mg/m <sup>2</sup>
VCR	Vincristine	<b>Adagolás:</b>	2,0	mg

Ellátási napok a ciklus kezdetétől:		1
Fázisok:		1
ADM	Doxorubicin	*
CPH	Cyclophosphamide	*
DEXRA	Dexrazoxan	*
VCR	Vincristine	*

## 7734X Kemoterápia, CYVADIC/A+dexrazoxane protokoll szerint

**Protokoll időtartama** : 5 [nap]  
**Protokollok közti szünet** : 16 [nap]  
**Fázisok száma** : 1

### Diagnózisok:

C4500 A mellhártya mesotheliomája  
 C4510 A hashártya mesotheliomája  
 C4520 A szívburok mesotheliomája  
 C4570 Mesothelioma egyéb lokalizációban  
 C4590 Mesothelioma, k.m.n.  
 C4600 A bőr Kaposi-sarcomája  
 C4610 A lágyrészek Kaposi-sarcomája  
 C4620 A szájpad Kaposi-sarcomája  
 C4630 A nyirokcsomók Kaposi-sarcomája  
 C4670 Kaposi-sarcoma egyéb lokalizációban  
 C4680 Több szerv Kaposi sarcomája  
 C4690 Kaposi-sarcoma, k.m.n.  
 C4900 Fej, arc és nyak kötőszöve és lágyrészeinek rosszind. daganata  
 C4910 A felső végtag, váll kötőszöve és lágyrészeinek rosszind. daganata  
 C4920 Az alsó végtag, csípő kötőszöve és lágyrészeinek rosszind. daganata  
 C4930 A mellkas kötőszöve és lágyrészeinek rosszindulatú daganata  
 C4940 A has kötőszöve és lágyrészeinek rosszindulatú daganata  
 C4950 A medence kötőszöve és lágyrészeinek rosszindulatú daganata  
 C4960 A törzs kötőszöve és lágyrészeinek rosszindulatú daganata, k.m.n.  
 C4980 A kötőszövet és lágyrészek átfedő elváltozása, rosszindulatú daganata  
 C4990 Kötőszövet és lágyrészek rosszindulatú daganata, k.m.n.  
 C5400 A méh isthmusa rosszindulatú daganata  
 C5410 Endometrium rosszindulatú daganata  
 C5420 Myometrium rosszindulatú daganata  
 C5430 Méhfundus rosszindulatú daganata  
 C5480 A méhtest átfedő elváltozása, rosszindulatú daganata  
 C5490 Méhtest rosszindulatú daganata, k.m.n.

### Fázisok leírása:

**Beavatkozás kód:** 77341 **Kemoterápia, CYVADIC/A+dexrazoxane protokoll szerint (01. fázis)**

**Fázis azonosító:** 1 **Fázis hossza:** 5 [nap]

ADM	Doxorubicin	<b>Adagolás:</b>	50,0	mg/m <sup>2</sup>
CPH	Cyclophosphamide	<b>Adagolás:</b>	500,0	mg/m <sup>2</sup>
DEXRA	Dexrazoxan	<b>Adagolás:</b>	1000,0	mg/m <sup>2</sup>
DTIC	Dacarbazine	<b>Adagolás:</b>	250,0	mg/m <sup>2</sup>
VCR	Vincristine	<b>Adagolás:</b>	1,0	mg/m <sup>2</sup>

Ellátási napok a ciklus kezdetétől:	1	2	3	4	5
Fázisok:	1	1	1	1	1
ADM	*				
CPH	*				
DEXRA	*				
DTIC	*	*	*	*	*
VCR	*				*

**7735\* Kemoterápia, CEP/2+dexrazoxane protokoll szerint**

**Protokoll időtartama** : 1 [nap]  
**Protokollok közti szünet** : 27 [nap]  
**Fázisok száma** : 1

**Diagnózisok:**

C56H0 A petefészek rosszindulatú daganata

**Fázisok leírása:**

**Beavatkozás kód:** 77351 **Kemoterápia, CEP/2+dexrazoxane protokoll szerint (01. fázis)**

**Fázis azonosító:** 1 **Fázis hossza:** 1 [nap]

CDDP	Cisplatin	<b>Adagolás:</b>	50,0	mg/m2
CPH	Cyclophosphamide	<b>Adagolás:</b>	500,0	mg/m2
DEXRA	Dexrazoxan	<b>Adagolás:</b>	600,0	mg/m2
EPI	Epirubicin	<b>Adagolás:</b>	60,0	mg/m2

Ellátási napok a ciklus kezdetétől:	1	
Fázisok:	1	
CDDP	Cisplatin	*
CPH	Cyclophosphamide	*
DEXRA	Dexrazoxan	*
EPI	Epirubicin	*

### 7736\* Kemoterápia, PEV/A+dexrazoxane protokoll szerint

Protokoll időtartama : 3 [nap]  
 Protokollok közti szünet : 25 [nap]  
 Fázisok száma : 1

#### Diagnózisok:

C56H0 A petefészek rosszindulatú daganata

#### Fázisok leírása:

Beavatkozás kód: 77361 Kemoterápia, PEV/A+dexrazoxane protokoll szerint (01. fázis)

Fázis azonosító: 1 Fázis hossza: 3 [nap]

CDDP	Cisplatin	Adagolás:	30,0	mg/m2
DEXRA	Dexrazoxan	Adagolás:	600,0	mg/m2
EPI	Epirubicin	Adagolás:	60,0	mg/m2
VP	Etoposide	Adagolás:	100,0	mg/m2

Ellátási napok a ciklus kezdetétől:		1	2	3
Fázisok:		1	1	1
CDDP	Cisplatin	*	*	*
DEXRA	Dexrazoxan	*		
EPI	Epirubicin	*		
VP	Etoposide	*	*	*

**7737\* Kemoterápia, VNB+ADM+dexrazoxane protokoll szerint (emlő)**

**Protokoll időtartama** : 1 [nap]  
**Protokollok közti szünet** : 20 [nap]  
**Fázisok száma** : 1

**Diagnózisok:**

C5000 Mellbimbó és bimbóudvar rosszindulatú daganata  
 C5010 Az emlő központi részének rosszindulatú daganata  
 C5020 Az emlő felső-belső negyedének rosszindulatú daganata  
 C5030 Az emlő alsó-belső negyedének rosszindulatú daganata  
 C5040 Az emlő felső-külső negyedének rosszindulatú daganata  
 C5050 Az emlő alsó-külső negyedének rosszindulatú daganata  
 C5060 Az emlő hónalji részének rosszindulatú daganata  
 C5080 Az emlő átfedő elváltozása, rosszindulatú daganata  
 C5090 Emlő rosszindulatú daganata, k.m.n.

**Fázisok leírása:**

**Beavatkozás kód:** 77371 **Kemoterápia, VNB+ADM+dexrazoxane protokoll szerint (emlő) (01. fázis)**

**Fázis azonosító:** 1 **Fázis hossza:** 1 [nap]

ADM	Doxorubicin	<b>Adagolás:</b>	60,0	mg/m <sup>2</sup>
DEXRA	Dexrazoxan	<b>Adagolás:</b>	1000,0	mg/m <sup>2</sup>
VNB	Vinorelbine	<b>Adagolás:</b>	30,0	mg/m <sup>2</sup>

Ellátási napok a ciklus kezdetétől:		1
Fázisok:		1
ADM	Doxorubicin	*
DEXRA	Dexrazoxan	*
VNB	Vinorelbine	*

## 7738J Kemoterápia, NBL-CADO+dexrazoxane protokoll szerint 18 év alatt

**Protokoll időtartama** : 5 [nap]  
**Protokollok közti szünet** : 2 [nap]  
**Fázisok száma** : 1

### Diagnózisok:

C1400 Garat rosszindulatú daganata, k.m.n.  
 C1401 Garat rosszindulatú daganata, k.m.n. I. stádium  
 C1402 Garat rosszindulatú daganata, k.m.n. II. stádium  
 C1403 Garat rosszindulatú daganata, k.m.n. III. stádium  
 C1404 Garat rosszindulatú daganata, k.m.n. IV. stádium  
 C1410 Laryngopharynx rosszindulatú daganata  
 C1411 Laryngopharynx rosszindulatú daganata I. stádium  
 C1412 Laryngopharynx rosszindulatú daganata II. stádium  
 C1413 Laryngopharynx rosszindulatú daganata III. stádium  
 C1414 Laryngopharynx rosszindulatú daganata IV. stádium  
 C1481 Az ajak, a szájüreg és a garat átfedő elvált., rossz. dag. I.st.  
 C1482 Az ajak, a szájüreg és a garat átfedő elvált., rossz. dag. II.st.  
 C1483 Az ajak, a szájüreg és a garat átfedő elvált., rossz. dag. III.st.  
 C1484 Az ajak, a szájüreg és a garat átfedő elvált., rossz. dag. IV.st.  
 C3000 Orrüreg rosszindulatú daganata  
 C3001 Orrüreg rosszindulatú daganata I. stádium  
 C3002 Orrüreg rosszindulatú daganata II. stádium  
 C3003 Orrüreg rosszindulatú daganata III. stádium  
 C3004 Orrüreg rosszindulatú daganata IV. stádium  
 C3010 Középfül rosszindulatú daganata  
 C3011 Középfül rosszindulatú daganata I. stádium  
 C3012 Középfül rosszindulatú daganata II. stádium  
 C3013 Középfül rosszindulatú daganata III. stádium  
 C3014 Középfül rosszindulatú daganata IV. stádium  
 C3101 Arcüreg rosszindulatú daganata I. stádium  
 C3102 Arcüreg rosszindulatú daganata II. stádium  
 C3103 Arcüreg rosszindulatú daganata III. stádium  
 C3104 Arcüreg rosszindulatú daganata IV. stádium  
 C3110 Rostacsonti üreg rosszindulatú daganata  
 C3111 Rostacsonti üreg rosszindulatú daganata I. stádium  
 C3112 Rostacsonti üreg rosszindulatú daganata II. stádium  
 C3113 Rostacsonti üreg rosszindulatú daganata III. stádium  
 C3114 Rostacsonti üreg rosszindulatú daganata IV. stádium  
 C3120 Homloküreg rosszindulatú daganata  
 C3121 Homloküreg rosszindulatú daganata I. stádium  
 C3122 Homloküreg rosszindulatú daganata II. stádium  
 C3123 Homloküreg rosszindulatú daganata III. stádium  
 C3124 Homloküreg rosszindulatú daganata IV. stádium  
 C3130 Ékcsonyi üreg rosszindulatú daganata  
 C3131 Ékcsonyi üreg rosszindulatú daganata I. stádium  
 C3132 Ékcsonyi üreg rosszindulatú daganata II. stádium  
 C3133 Ékcsonyi üreg rosszindulatú daganata III. stádium  
 C3134 Ékcsonyi üreg rosszindulatú daganata IV. stádium  
 C3180 A melléküreg átfedő elváltozása, rosszindulatú daganata  
 C3181 A melléküreg átfedő elváltozása, rosszind. dag. I. stádium  
 C3182 A melléküreg átfedő elváltozása, rosszind. dag. II. stádium  
 C3183 A melléküreg átfedő elváltozása, rosszind. dag. III. stádium  
 C3184 A melléküreg átfedő elváltozása, rosszind. dag. IV. stádium  
 C3190 Melléküreg rosszindulatú daganata, k.m.n.  
 C3191 Melléküreg rosszindulatú daganata, k.m.n. I. stádium  
 C3192 Melléküreg rosszindulatú daganata, k.m.n. II. stádium

- C3193 Melléküreg rosszindulatú daganata, k.m.n. III. stádium  
 C3194 Melléküreg rosszindulatú daganata, k.m.n. IV. stádium  
 x C3810 Elülső gátor rosszindulatú daganata  
 x C3820 Hátsó gátor rosszindulatú daganata  
 x C3830 Gátor rosszindulatú daganata, k.m.n.  
 x C3840 Mellhártya rosszindulatú daganata  
 x C3880 Szív, gátor és mellhártya átfedő elváltozása, rosszindulatú daganata  
 C4000 Lapocka és a felső végtag hosszú csontjainak rosszindulatú daganata  
 C4010 A felső végtag rövid csontjainak rosszindulatú daganata  
 C4020 Az alsó végtag hosszú csontjainak rosszindulatú daganata  
 C4030 Az alsó végtag rövid csontjainak rosszindulatú daganata  
 C4080 Végtagok csontjának és izületi porcának átfedő rosszindulatú daganata  
 C4090 Végtagcsont és izületi porc rosszindulatú daganata, k.m.n.  
 C4100 A koponya és az arc csontjainak rosszindulatú daganata  
 C4110 Mandibula (alsó állkapocs) rosszindulatú daganata  
 C4120 Gerinc rosszindulatú daganata  
 C4130 Bordák, szegycsont és kulcscsont rosszindulatú daganata  
 C4140 Medencecsontok, keresztcsont és farokcsont rosszindulatú daganata  
 C4180 Csont és izületi porc átfedő elváltozása, rosszindulatú daganata  
 C4190 Csont és izületi porc rosszindulatú daganata, k.m.n.  
 x C4490 A bőr rosszindulatú daganata, k.m.n.  
 x C4491 A bőr rosszindulatú daganata, k.m.n., spinalioma  
 x C4492 A bőr rosszindulatú daganata, k.m.n., egyéb sejtípus  
 C4700 A fej, az arc és a nyak perifériás idegeinek rosszindulatú daganata  
 C4710 A felső végtag, váll perifériás idegeinek rosszindulatú daganata  
 C4720 Az alsó végtag, csípő perifériás idegeinek rosszindulatú daganata  
 C4730 A mellkas perifériás idegeinek rosszindulatú daganata  
 C4740 A has perifériás idegeinek rosszindulatú daganata  
 C4750 A medence perifériás idegeinek rosszindulatú daganata  
 C4760 A törzs perifériás idegeinek rosszindulatú daganata, k.m.n.  
 C4780 Perifériás idegek és autonóm idegrendszer rosszind. átfedő elváltozása  
 C4790 Perifériás idegek és autonóm idegrendszer rosszind. daganata k.m.n.  
 C4800 Retroperitoneum rosszindulatú daganata  
 C4900 Fej, arc és nyak kötőszöve és lágyrészeinek rosszind. daganata  
 C4910 A felső végtag, váll kötőszöve és lágyrészeinek rosszind. daganata  
 C4920 Az alsó végtag, csípő kötőszöve és lágyrészeinek rosszind. daganata  
 C4930 A mellkas kötőszöve és lágyrészeinek rosszindulatú daganata  
 C4940 A has kötőszöve és lágyrészeinek rosszindulatú daganata  
 C4950 A medence kötőszöve és lágyrészeinek rosszindulatú daganata  
 C4960 A törzs kötőszöve és lágyrészeinek rosszindulatú daganata, k.m.n.  
 C4980 A kötőszövet és lágyrészek átfedő elváltozása, rosszindulatú daganata  
 C4990 Kötőszövet és lágyrész rosszindulatú daganata, k.m.n.  
 C6900 Kötőhártya rosszindulatú daganata  
 C6910 Szaruhártya rosszindulatú daganata  
 C6920 Ideghártya rosszindulatú daganata  
 C6930 Érhártya rosszindulatú daganata  
 C6940 Szemgolyó rosszindulatú daganata  
 C6950 Könnymirigy és könnyvezeték rosszindulatú daganata  
 C6960 Szemüreg (orbita) rosszindulatú daganata  
 C6980 A szem és függelékének átfedő elváltozása, rosszindulatú daganata  
 C6990 Szem rosszindulatú daganata, k.m.n.  
 x C7000 Agyburkok rosszindulatú daganata  
 x C7010 Gerincvelő burkok rosszindulatú daganata  
 x C7090 Meninx rosszindulatú daganata, k.m.n.  
 C7100 Nagyagy rosszindulatú daganata a lebenyek és kamrák kivételével  
 C7110 Homloklebeny rosszindulatú daganata  
 C7120 Halántéklebeny rosszindulatú daganata  
 C7130 Fali lebeny rosszindulatú daganata  
 C7140 Nyakszirti lebeny rosszindulatú daganata  
 C7150 Agykamra rosszindulatú daganata

- C7160 Kisagy rosszindulatú daganata  
 C7170 Agytörzs rosszindulatú daganata  
 C7180 Az agy átfedő elváltozása, rosszindulatú daganata  
 C7190 Agy rosszindulatú daganata, k.m.n.  
 C7200 Gerincvelő rosszindulatú daganata  
 C7210 Cauda equina rosszindulatú daganata  
 C7220 Szaglóiideg rosszindulatú daganata  
 C7230 Látóideg rosszindulatú daganata  
 C7240 Hallóideg rosszindulatú daganata  
 C7250 Egyéb és k.m.n. agyidegek rosszindulatú daganata  
 C7280 Az agy és közp. idegrendszer egyéb részeinek átfedő rosszind. daganata  
 C7290 Központi idegrendszer rosszindulatú daganata, k.m.n.  
 C7410 Mellékvesevelő rosszindulatú daganata  
 x C7490 Mellékvese rosszindulatú daganata, k.m.n.  
 x C7600 Fej, arc, nyak rosszindulatú daganata  
 x C7610 Mellkas rosszindulatú daganata  
 x C7620 Has rosszindulatú daganata  
 x C7630 Medence rosszindulatú daganata  
 x C7640 Felső végtag rosszindulatú daganata  
 x C7650 Alsó végtag rosszindulatú daganata  
 x C7670 Egyéb k.m.n. lokalizáció rosszindulatú daganata  
 x C7680 Egyéb k.m.n. lokalizációk átfedő elváltozása, rosszindulatú daganata  
 x C7700 A fej, az arc és a nyak nyirokcsomóinak rosszindulatú daganata  
 x C7710 Intrathoracalis nyirokcsomók rosszindulatú daganata  
 x C7720 Intraabdominalis nyirokcsomók rosszindulatú daganata  
 x C7730 A hónalj és a felső végtag nyirokcsomóinak rosszindulatú daganata  
 x C7740 A lágyék és az alsó végtag nyirokcsomóinak rosszindulatú daganata  
 x C7750 Medencei nyirokcsomók rosszindulatú daganata  
 x C7780 Több régió nyirokcsomóinak rosszindulatú daganata  
 x C7790 Nyirokcsomó rosszindulatú daganata, k.m.n.  
 x C7800 A tüdő másodlagos rosszindulatú daganata  
 x C7810 A gátor másodlagos rosszindulatú daganata  
 x C7820 A mellhártya másodlagos rosszindulatú daganata  
 x C7830 Egyéb és k.m.n. légzőszerv másodlagos rosszindulatú daganata  
 x C7840 A vékonybél másodlagos rosszindulatú daganata  
 x C7850 A vastagbél és végbél másodlagos rosszindulatú daganata  
 x C7860 A retroperitoneum és a hashártya másodlagos rosszindulatú daganata  
 x C7870 A máj másodlagos rosszindulatú daganata  
 x C7880 Egyéb és k.m.n. emésztőszerv másodlagos rosszindulatú daganata  
 x C7900 A vese és a vesemedence másodlagos rosszindulatú daganata  
 x C7910 A húgyhólyag és egyéb húgyszervek másodlagos rosszindulatú daganata  
 x C7920 A bőr másodlagos rosszindulatú daganata  
 x C7930 Az agy és agyburkok másodlagos rosszindulatú daganata  
 x C7940 A központi idegrendszer k.m.n. részének másodlagos rosszind. daganata  
 x C7950 A csontok és csontvelő másodlagos rosszindulatú daganata  
 x C7951 A koponya csontjának másodlagos rosszindulatú daganata  
 x C7952 A gerincoszlop csontjainak másodlagos rosszind. daganata  
 x C7960 A petefészkek másodlagos rosszindulatú daganata  
 x C7970 A mellékvese másodlagos rosszindulatú daganata  
 x C7980 Egyéb meghatározott lokalizáció másodlagos rosszindulatú daganata  
 x C80H0 Rosszindulatú daganat a lokalizáció meghatározása nélkül

**Fázisok leírása:**

**Beavatkozás kód: 77381 Kemoterápia, NBL-CADO+dexrazoxane protokoll szerint 18 év alatt (01. fázis)**

**Fázis azonosító: 1 Fázis hossza: 5 [nap]**  
 CPH Cyclophosphamide **Adagolás:** 300,0 mg/m<sup>2</sup>



VCR	Vincristine	<b>Adagolás:</b>	1,5	mg/m <sup>2</sup> , de max. 2
mg				
ADM	Doxorubicin	<b>Adagolás:</b>	30,0	mg/m <sup>2</sup>
DEXRA	Dexrazoxan	<b>Adagolás:</b>	600,0	mg/m <sup>2</sup>

Ellátási napok a ciklus kezdetétől:	1	2	3	4	5
Fázisok:	1	1	1	1	1
CPH	*	*	*	*	*
VCR	*				*
ADM				*	*
DEXRA				*	*

## 7739J Kemoterápia, FAP/B+dexrazoxane protokoll szerint

**Protokoll időtartama** : 1 [nap]  
**Protokollok közti szünet** : 27 [nap]  
**Fázisok száma** : 1

### Diagnózisok:

C0000 Felső ajak, külső felszín rosszindulatú daganata  
 C0010 Alsó ajak külső felszín rosszindulatú daganata  
 C0020 Ajak, k.m.n. rosszindulatú daganata  
 C0030 Felső ajak, belső felszín rosszindulatú daganata  
 C0040 Alsó ajak, belső felszín rosszindulatú daganata  
 C0050 Ajak, nem meghatározott belső felszín rosszindulatú daganata  
 C0060 Ajakzug rosszindulatú daganata  
 C0080 Az ajak átfedő elváltozása, rosszindulatú daganata  
 C0090 Ajak rosszindulatú daganata, k.m.n.  
 C0101 A nyelvgyök rosszindulatú daganata I. stádium  
 C0102 A nyelvgyök rosszindulatú daganata II. stádium  
 C0103 A nyelvgyök rosszindulatú daganata III. stádium  
 C0104 A nyelvgyök rosszindulatú daganata IV. stádium  
 C01H0 A nyelvgyök rosszindulatú daganata  
 C0200 A nyelv háti felszínének rosszindulatú daganata  
 C0201 A nyelv háti felszínének rosszindulatú daganata I. stádium  
 C0202 A nyelv háti felszínének rosszindulatú daganata II. stádium  
 C0203 A nyelv háti felszínének rosszindulatú daganata III. stádium  
 C0204 A nyelv háti felszínének rosszindulatú daganata IV. stádium  
 C0210 A nyelv szélének rosszindulatú daganata  
 C0211 A nyelv szélének rosszindulatú daganata I. stádium  
 C0212 A nyelv szélének rosszindulatú daganata II. stádium  
 C0213 A nyelv szélének rosszindulatú daganata III. stádium  
 C0214 A nyelv szélének rosszindulatú daganata IV. stádium  
 C0220 A nyelv alsó felszínének rosszindulatú daganata  
 C0221 A nyelv alsó felszínének rosszindulatú daganata I. stádium  
 C0222 A nyelv alsó felszínének rosszindulatú daganata II. stádium  
 C0223 A nyelv alsó felszínének rosszindulatú daganata III. stádium  
 C0224 A nyelv alsó felszínének rosszindulatú daganata IV. stádium  
 C0230 A nyelv első kétharmadának rosszindulatú daganata, k.m.n. része  
 C0231 A nyelv első kétharmadának rosszindulatú dag., k.m.n. része I. stád.  
 C0232 A nyelv első kétharmadának rosszindulatú dag., k.m.n. része II. stád.  
 C0233 A nyelv első kétharmadának rosszindulatú dag., k.m.n. része III. stád.  
 C0234 A nyelv első kétharmadának rosszindulatú dag., k.m.n. része IV. stád.  
 C0240 Nyelvmandula rosszindulatú daganata  
 C0241 Nyelvmandula rosszindulatú daganata I. stádium  
 C0242 Nyelvmandula rosszindulatú daganata II. stádium  
 C0243 Nyelvmandula rosszindulatú daganata III. stádium  
 C0244 Nyelvmandula rosszindulatú daganata IV. stádium  
 C0280 A nyelv átfedő elváltozása, rosszindulatú daganata  
 C0281 A nyelv átfedő elváltozása, rosszindulatú daganata I. stádium  
 C0282 A nyelv átfedő elváltozása, rosszindulatú daganata II. stádium  
 C0283 A nyelv átfedő elváltozása, rosszindulatú daganata III. stádium  
 C0284 A nyelv átfedő elváltozása, rosszindulatú daganata IV. stádium  
 C0290 Nyelv rosszindulatú daganata, k.m.n.  
 C0291 Nyelv rosszindulatú daganata, k.m.n. I. stádium  
 C0292 Nyelv rosszindulatú daganata, k.m.n. II. stádium  
 C0293 Nyelv rosszindulatú daganata, k.m.n. III. stádium  
 C0294 Nyelv rosszindulatú daganata, k.m.n. IV. stádium  
 C0300 Felső fogíny rosszindulatú daganata  
 C0301 Felső fogíny rosszindulatú daganata I. stádium

C0302 Felső fogíny rosszindulatú daganata II. stádium  
C0303 Felső fogíny rosszindulatú daganata III. stádium  
C0304 Felső fogíny rosszindulatú daganata IV. stádium  
C0310 Alsó fogíny rosszindulatú daganata  
C0311 Alsó fogíny rosszindulatú daganata I. stádium  
C0312 Alsó fogíny rosszindulatú daganata II. stádium  
C0313 Alsó fogíny rosszindulatú daganata III. stádium  
C0314 Alsó fogíny rosszindulatú daganata IV. stádium  
C0390 Fogíny rosszindulatú daganata, k.m.n.  
C0391 Fogíny rosszindulatú daganata, k.m.n. I. stádium  
C0392 Fogíny rosszindulatú daganata, k.m.n. II. stádium  
C0393 Fogíny rosszindulatú daganata, k.m.n. III. stádium  
C0394 Fogíny rosszindulatú daganata, k.m.n. IV. stádium  
C0400 A szájfenék első részének rosszindulatú daganata  
C0401 A szájfenék első részének rosszindulatú daganata I. stádium  
C0402 A szájfenék első részének rosszindulatú daganata II. stádium  
C0403 A szájfenék első részének rosszindulatú daganata III. stádium  
C0404 A szájfenék első részének rosszindulatú daganata IV. stádium  
C0410 A szájfenék oldalsó részének rosszindulatú daganata  
C0411 A szájfenék oldalsó részének rosszindulatú dag. I. stádium  
C0412 A szájfenék oldalsó részének rosszindulatú dag. II. stádium  
C0413 A szájfenék oldalsó részének rosszindulatú dag. III. stádium  
C0414 A szájfenék oldalsó részének rosszindulatú dag. IV. stádium  
C0480 A szájfenék határt átfedő elváltozása, rosszindulatú daganata  
C0481 A szájfenék határt átfedő elváltozása, rossz. dag. I. stádium  
C0482 A szájfenék határt átfedő elváltozása, rossz. dag. II. stádium  
C0483 A szájfenék határt átfedő elváltozása, rossz. dag. III. stádium  
C0484 A szájfenék határt átfedő elváltozása, rossz. dag. IV. stádium  
C0490 Szájfenék rosszindulatú daganata, k.m.n.  
C0491 Szájfenék rosszindulatú daganata, k.m.n. I. stádium  
C0492 Szájfenék rosszindulatú daganata, k.m.n. II. stádium  
C0493 Szájfenék rosszindulatú daganata, k.m.n. III. stádium  
C0494 Szájfenék rosszindulatú daganata, k.m.n. IV. stádium  
C0500 Kemény szájpad rosszindulatú daganata  
C0501 Kemény szájpad rosszindulatú daganata I. stádium  
C0502 Kemény szájpad rosszindulatú daganata II. stádium  
C0503 Kemény szájpad rosszindulatú daganata III. stádium  
C0504 Kemény szájpad rosszindulatú daganata IV. stádium  
C0510 Lágy szájpad rosszindulatú daganata  
C0511 Lágy szájpad rosszindulatú daganata I. stádium  
C0512 Lágy szájpad rosszindulatú daganata II. stádium  
C0513 Lágy szájpad rosszindulatú daganata III. stádium  
C0514 Lágy szájpad rosszindulatú daganata IV. stádium  
C0520 Nyelvecsap rosszindulatú daganata  
C0521 Nyelvecsap rosszindulatú daganata I. stádium  
C0522 Nyelvecsap rosszindulatú daganata II. stádium  
C0523 Nyelvecsap rosszindulatú daganata III. stádium  
C0524 Nyelvecsap rosszindulatú daganata IV. stádium  
C0580 A szájpad átfedő elváltozása, rosszindulatú daganata  
C0581 A szájpad átfedő elváltozása, rosszindulatú daganata I. stádium  
C0582 A szájpad átfedő elváltozása, rosszindulatú daganata II. stádium  
C0583 A szájpad átfedő elváltozása, rosszindulatú daganata III. stádium  
C0584 A szájpad átfedő elváltozása, rosszindulatú daganata IV. stádium  
C0590 Szájpad rosszindulatú daganata, k.m.n.  
C0591 Szájpad rosszindulatú daganata, k.m.n. I. stádium  
C0592 Szájpad rosszindulatú daganata, k.m.n. II. stádium  
C0593 Szájpad rosszindulatú daganata, k.m.n. III. stádium  
C0594 Szájpad rosszindulatú daganata, k.m.n. IV. stádium  
C0600 Pofanyálkahártya rosszindulatú daganata  
C0601 Pofanyálkahártya rosszindulatú daganata I. stádium

C0602 Pofanyálkahártya rosszindulatú daganata II. stádium  
C0603 Pofanyálkahártya rosszindulatú daganata III. stádium  
C0604 Pofanyálkahártya rosszindulatú daganata IV. stádium  
C0610 Szájtornác rosszindulatú daganata  
C0611 Szájtornác rosszindulatú daganata I. stádium  
C0612 Szájtornác rosszindulatú daganata II. stádium  
C0613 Szájtornác rosszindulatú daganata III. stádium  
C0614 Szájtornác rosszindulatú daganata IV. stádium  
C0620 Órlőfogak mögötti terület rosszindulatú daganata  
C0621 Órlőfogak mögötti terület rosszindulatú daganata I. stádium  
C0622 Órlőfogak mögötti terület rosszindulatú daganata II. stádium  
C0623 Órlőfogak mögötti terület rosszindulatú daganata III. stádium  
C0624 Órlőfogak mögötti terület rosszindulatú daganata IV. stádium  
C0680 A szájüreg egyéb és k.m.n. részének átfedő rosszindulatú daganata  
C0681 A szájüreg egyéb és k.m.n. részének átfedő rossz. dag. I. stádium  
C0682 A szájüreg egyéb és k.m.n. részének átfedő rossz. dag. II. stádium  
C0683 A szájüreg egyéb és k.m.n. részének átfedő rossz. dag. III. stádium  
C0684 A szájüreg egyéb és k.m.n. részének átfedő rossz. dag. IV. stádium  
C0690 Száj rosszindulatú daganata, k.m.n.  
C0691 Száj rosszindulatú daganata, k.m.n. I. stádium  
C0692 Száj rosszindulatú daganata, k.m.n. II. stádium  
C0693 Száj rosszindulatú daganata, k.m.n. III. stádium  
C0694 Száj rosszindulatú daganata, k.m.n. IV. stádium  
C0701 A parotis rosszindulatú daganata I. stádium  
C0702 A parotis rosszindulatú daganata II. stádium  
C0703 A parotis rosszindulatú daganata III. stádium  
C0704 A parotis rosszindulatú daganata IV. stádium  
C07H0 A parotis rosszindulatú daganata  
C0800 Submandibularis nyálmirigy rosszindulatú daganata  
C0801 Submandibularis nyálmirigy rosszindulatú daganata I. stádium  
C0802 Submandibularis nyálmirigy rosszindulatú daganata II. stádium  
C0803 Submandibularis nyálmirigy rosszindulatú daganata III. stádium  
C0804 Submandibularis nyálmirigy rosszindulatú daganata IV. stádium  
C0810 Nyelv alatti nyálmirigy rosszindulatú daganata  
C0811 Nyelv alatti nyálmirigy rosszindulatú daganata I. stádium  
C0812 Nyelv alatti nyálmirigy rosszindulatú daganata II. stádium  
C0813 Nyelv alatti nyálmirigy rosszindulatú daganata III. stádium  
C0814 Nyelv alatti nyálmirigy rosszindulatú daganata IV. stádium  
C0880 A nagyobb nyálmirigyek átfedő elváltozása, rosszindulatú daganata  
C0881 A nagyobb nyálmirigyek átfedő elváltozása, rossz. dag. I. stádium  
C0882 A nagyobb nyálmirigyek átfedő elváltozása, rossz. dag. II. stádium  
C0883 A nagyobb nyálmirigyek átfedő elváltozása, rossz. dag. III. stádium  
C0884 A nagyobb nyálmirigyek átfedő elváltozása, rossz. dag. IV. stádium  
C0890 Nagy nyálmirigy rosszindulatú daganata, k.m.n.  
C0891 Nagy nyálmirigy rosszindulatú daganata, k.m.n. I. stádium  
C0892 Nagy nyálmirigy rosszindulatú daganata, k.m.n. II. stádium  
C0893 Nagy nyálmirigy rosszindulatú daganata, k.m.n. III. stádium  
C0894 Nagy nyálmirigy rosszindulatú daganata, k.m.n. IV. stádium  
C0900 Mandula árok rosszindulatú daganata  
C0901 Mandula árok rosszindulatú daganata I. stádium  
C0902 Mandula árok rosszindulatú daganata II. stádium  
C0903 Mandula árok rosszindulatú daganata III. stádium  
C0904 Mandula árok rosszindulatú daganata IV. stádium  
C0910 Mandulaív (mellső ill. hátsó) rosszindulatú daganata  
C0911 Mandulaív (mellső ill. hátsó) rosszindulatú daganata I. stádium  
C0912 Mandulaív (mellső ill. hátsó) rosszindulatú daganata II. stádium  
C0913 Mandulaív (mellső ill. hátsó) rosszindulatú daganata III. stádium  
C0914 Mandulaív (mellső ill. hátsó) rosszindulatú daganata IV. stádium  
C0980 A mandula átfedő elváltozása, rosszindulatú daganata  
C0981 A mandula átfedő elváltozása, rosszindulatú daganata I. stádium

- C0982 A mandula átfedő elváltozása, rosszindulatú daganata II. stádium  
C0983 A mandula átfedő elváltozása, rosszindulatú daganata III. stádium  
C0984 A mandula átfedő elváltozása, rosszindulatú daganata IV. stádium  
C0990 Mandula rosszindulatú daganata, k.m.n.  
C0991 Mandula rosszindulatú daganata, k.m.n. I. stádium  
C0992 Mandula rosszindulatú daganata, k.m.n. II. stádium  
C0993 Mandula rosszindulatú daganata, k.m.n. III. stádium  
C0994 Mandula rosszindulatú daganata, k.m.n. IV. stádium  
C1000 Vallecula rosszindulatú daganata  
C1001 Vallecula rosszindulatú daganata I. stádium  
C1002 Vallecula rosszindulatú daganata II. stádium  
C1003 Vallecula rosszindulatú daganata III. stádium  
C1004 Vallecula rosszindulatú daganata IV. stádium  
C1010 A gégefedő mellső felszínének rosszindulatú daganata  
C1011 A gégefedő mellső felszínének rosszindulatú daganata I. stádium  
C1012 A gégefedő mellső felszínének rosszindulatú daganata II. stádium  
C1013 A gégefedő mellső felszínének rosszindulatú daganata III. stádium  
C1014 A gégefedő mellső felszínének rosszindulatú daganata IV. stádium  
C1020 A szájgarat oldalsó falának rosszindulatú daganata  
C1021 A szájgarat oldalsó falának rosszindulatú daganata I. stádium  
C1022 A szájgarat oldalsó falának rosszindulatú daganata II. stádium  
C1023 A szájgarat oldalsó falának rosszindulatú daganata III. stádium  
C1024 A szájgarat oldalsó falának rosszindulatú daganata IV. stádium  
C1030 A szájgarat hátsó falának rosszindulatú daganata  
C1031 A szájgarat hátsó falának rosszindulatú daganata I. stádium  
C1032 A szájgarat hátsó falának rosszindulatú daganata II. stádium  
C1033 A szájgarat hátsó falának rosszindulatú daganata III. stádium  
C1034 A szájgarat hátsó falának rosszindulatú daganata IV. stádium  
C1040 Kopolytűív (branchiogen) hasadék rosszindulatú daganata  
C1041 Kopolytűív (branchiogen) hasadék rosszindulatú daganata I. stádium  
C1042 Kopolytűív (branchiogen) hasadék rosszindulatú daganata II. stádium  
C1043 Kopolytűív (branchiogen) hasadék rosszindulatú daganata III. stádium  
C1044 Kopolytűív (branchiogen) hasadék rosszindulatú daganata IV. stádium  
C1080 A szájgarat átfedő elváltozása, rosszindulatú daganata  
C1081 A szájgarat átfedő elváltozása, rosszindulatú daganata I. stádium  
C1082 A szájgarat átfedő elváltozása, rosszindulatú daganata II. stádium  
C1083 A szájgarat átfedő elváltozása, rosszindulatú daganata III. stádium  
C1084 A szájgarat átfedő elváltozása, rosszindulatú daganata IV. stádium  
C1090 Szájgarat rosszindulatú daganata, k.m.n.  
C1091 Szájgarat rosszindulatú daganata, k.m.n. I. stádium  
C1092 Szájgarat rosszindulatú daganata, k.m.n. II. stádium  
C1093 Szájgarat rosszindulatú daganata, k.m.n. III. stádium  
C1094 Szájgarat rosszindulatú daganata, k.m.n. IV. stádium  
C1100 Az orrgarat felső falának rosszindulatú daganata  
C1101 Az orrgarat felső falának rosszindulatú daganata I. stádium  
C1102 Az orrgarat felső falának rosszindulatú daganata II. stádium  
C1103 Az orrgarat felső falának rosszindulatú daganata III. stádium  
C1104 Az orrgarat felső falának rosszindulatú daganata IV. stádium  
C1110 Az orrgarat hátsó falának rosszindulatú daganata  
C1111 Az orrgarat hátsó falának rosszindulatú daganata I. stádium  
C1112 Az orrgarat hátsó falának rosszindulatú daganata II. stádium  
C1113 Az orrgarat hátsó falának rosszindulatú daganata III. stádium  
C1114 Az orrgarat hátsó falának rosszindulatú daganata IV. stádium  
C1120 Az orrgarat oldalfalának rosszindulatú daganata  
C1121 Az orrgarat oldalfalának rosszindulatú daganata I. stádium  
C1122 Az orrgarat oldalfalának rosszindulatú daganata II. stádium  
C1123 Az orrgarat oldalfalának rosszindulatú daganata III. stádium  
C1124 Az orrgarat oldalfalának rosszindulatú daganata IV. stádium  
C1130 Az orrgarat mellső falának rosszindulatú daganata  
C1131 Az orrgarat mellső falának rosszindulatú daganata I. stádium

- C1132 Az orrgarat mellső falának rosszindulatú daganata II. stádium  
C1133 Az orrgarat mellső falának rosszindulatú daganata III. stádium  
C1134 Az orrgarat mellső falának rosszindulatú daganata IV. stádium  
C1180 Az orrgarat átfedő elváltozása, rosszindulatú daganata  
C1181 Az orrgarat átfedő elváltozása, rosszindulatú daganata I. stádium  
C1182 Az orrgarat átfedő elváltozása, rosszindulatú daganata II. stádium  
C1183 Az orrgarat átfedő elváltozása, rosszindulatú daganata III. stádium  
C1184 Az orrgarat átfedő elváltozása, rosszindulatú daganata IV. stádium  
C1190 Orrgarat rosszindulatú daganata, k.m.n.  
C1191 Orrgarat rosszindulatú daganata, k.m.n. I. stádium  
C1192 Orrgarat rosszindulatú daganata, k.m.n. II. stádium  
C1193 Orrgarat rosszindulatú daganata, k.m.n. III. stádium  
C1194 Orrgarat rosszindulatú daganata, k.m.n. IV. stádium  
C1201 A sinus pyriformis rosszindulatú daganata I. stádium  
C1202 A sinus pyriformis rosszindulatú daganata II. stádium  
C1203 A sinus pyriformis rosszindulatú daganata III. stádium  
C1204 A sinus pyriformis rosszindulatú daganata IV. stádium  
C12H0 A sinus pyriformis rosszindulatú daganata  
C1300 Gyűrűporc mögötti terület rosszindulatú daganata  
C1301 Gyűrűporc mögötti terület rosszindulatú daganata I. stádium  
C1302 Gyűrűporc mögötti terület rosszindulatú daganata II. stádium  
C1303 Gyűrűporc mögötti terület rosszindulatú daganata III. stádium  
C1304 Gyűrűporc mögötti terület rosszindulatú daganata IV. stádium  
C1310 Aryepiglotticus redő hypopharynx felőli oldalának rosszind. daganata  
C1311 Aryepiglotticus redő hypopharynx felőli old. rosszind. dag. I. stád.  
C1312 Aryepiglotticus redő hypopharynx felőli old. rosszind. dag. II. stád.  
C1313 Aryepiglotticus redő hypopharynx felőli old. rosszind. dag. III. stád.  
C1314 Aryepiglotticus redő hypopharynx felőli old. rosszind. dag. IV. stád.  
C1320 A hypopharynx hátsó falának rosszindulatú daganata  
C1321 A hypopharynx hátsó falának rosszindulatú daganata I. stádium  
C1322 A hypopharynx hátsó falának rosszindulatú daganata II. stádium  
C1323 A hypopharynx hátsó falának rosszindulatú daganata III. stádium  
C1324 A hypopharynx hátsó falának rosszindulatú daganata IV. stádium  
C1380 A hypopharynx átfedő elváltozása, rosszindulatú daganata  
C1381 A hypopharynx átfedő elváltozása, rosszindulatú dag. I. stádium  
C1382 A hypopharynx átfedő elváltozása, rosszindulatú dag. II. stádium  
C1383 A hypopharynx átfedő elváltozása, rosszindulatú dag. III. stádium  
C1384 A hypopharynx átfedő elváltozása, rosszindulatú dag. IV. stádium  
C1390 Hypopharynx rosszindulatú daganata, k.m.n.  
C1391 Hypopharynx rosszindulatú daganata, k.m.n. I. stádium  
C1392 Hypopharynx rosszindulatú daganata, k.m.n. II. stádium  
C1393 Hypopharynx rosszindulatú daganata, k.m.n. III. stádium  
C1394 Hypopharynx rosszindulatú daganata, k.m.n. IV. stádium  
C1400 Garat rosszindulatú daganata, k.m.n.  
C1401 Garat rosszindulatú daganata, k.m.n. I. stádium  
C1402 Garat rosszindulatú daganata, k.m.n. II. stádium  
C1403 Garat rosszindulatú daganata, k.m.n. III. stádium  
C1404 Garat rosszindulatú daganata, k.m.n. IV. stádium  
C1410 Laryngopharynx rosszindulatú daganata  
C1411 Laryngopharynx rosszindulatú daganata I. stádium  
C1412 Laryngopharynx rosszindulatú daganata II. stádium  
C1413 Laryngopharynx rosszindulatú daganata III. stádium  
C1414 Laryngopharynx rosszindulatú daganata IV. stádium  
C1420 Waldeyer-gyűrű rosszindulatú daganata  
C1421 Waldeyer-gyűrű rosszindulatú daganata I. stádium  
C1422 Waldeyer-gyűrű rosszindulatú daganata II. stádium  
C1423 Waldeyer-gyűrű rosszindulatú daganata III. stádium  
C1424 Waldeyer-gyűrű rosszindulatú daganata IV. stádium  
C1480 Az ajak, a szájüreg és a garat átfedő elváltozása, rosszind. daganata  
C1481 Az ajak, a szájüreg és a garat átfedő elvált., rossz. dag. I.st.

- C1482 Az ajak, a szájüreg és a garat átfedő elvált., rossz. dag. II.st.  
 C1483 Az ajak, a szájüreg és a garat átfedő elvált., rossz. dag. III.st.  
 C1484 Az ajak, a szájüreg és a garat átfedő elvált., rossz. dag. IV.st.  
 x C1500 A nyelőcső nyaki szakaszának rosszindulatú daganata  
 x C1510 A nyelőcső mellüregi szakaszának rosszindulatú daganata  
 x C1520 A nyelőcső hasi szakaszának rosszindulatú daganata  
 x C1530 A nyelőcső felső harmadának rosszindulatú daganata  
 x C1540 A nyelőcső középső harmadának rosszindulatú daganata  
 x C1550 A nyelőcső alsó harmadának rosszindulatú daganata  
 x C1580 A nyelőcső átfedő elváltozása, rosszindulatú daganata  
 x C1590 Nyelőcső rosszindulatú daganata, k.m.n.  
 C5300 Endocervix rosszindulatú daganata  
 C5310 Exocervix rosszindulatú daganata  
 C5380 A méhnyak átfedő elváltozása, rosszindulatú daganata  
 C5390 Méhnyak rosszindulatú daganata, k.m.n.

**Fázisok leírása:****Beavatkozás kód: 77391 Kemoterápia, FAP/B+dexrazoxane protokoll szerint (01. fázis)**

<b>Fázis azonosító:</b> 1	<b>Fázis hossza:</b> 1 [nap]		
5FU	Fluorouracyl	<b>Adagolás:</b> 500,0	mg/m <sup>2</sup>
ADM	Doxorubicin	<b>Adagolás:</b> 50,0	mg/m <sup>2</sup>
CDDP	Cisplatin	<b>Adagolás:</b> 70,0	mg/m <sup>2</sup>
DEXRA	Dexrazoxan	<b>Adagolás:</b> 1000,0	mg/m <sup>2</sup>

Ellátási napok a ciklus kezdetétől:		1
Fázisok:		1
5FU	Fluorouracyl	*
ADM	Doxorubicin	*
CDDP	Cisplatin	*
DEXRA	Dexrazoxan	*

**7740\* Kemoterápia, OSA+dexrazoxane protokoll szerint 18 év alatt**

**Protokoll időtartama** : 2 [nap]  
**Protokollok közti szünet** : 5 [nap]  
**Fázisok száma** : 1

**Diagnózisok:**

C4000 Lapocka és a felső végtag hosszú csontjainak rosszindulatú daganata  
 C4010 A felső végtag rövid csontjainak rosszindulatú daganata  
 C4020 Az alsó végtag hosszú csontjainak rosszindulatú daganata  
 C4030 Az alsó végtag rövid csontjainak rosszindulatú daganata  
 C4080 Végtagok csontjának és ízületi porcának átfedő rosszindulatú daganata  
 C4090 Végtagcsont és ízületi porc rosszindulatú daganata, k.m.n.  
 C4100 A koponya és az arc csontjainak rosszindulatú daganata  
 C4110 Mandibula (alsó állkapocs) rosszindulatú daganata  
 C4120 Gerinc rosszindulatú daganata  
 C4130 Bordák, szegycsont és kulcscsont rosszindulatú daganata  
 C4140 Medencecsontok, keresztcsont és farokcsont rosszindulatú daganata  
 C4180 Csont és ízületi porc átfedő elváltozása, rosszindulatú daganata  
 C4190 Csont és ízületi porc rosszindulatú daganata, k.m.n.  
 C7800 A tüdő másodlagos rosszindulatú daganata  
 C7940 A központi idegrendszer k.m.n. részének másodlagos rosszind. daganata  
 C7950 A csontok és csontvelő másodlagos rosszindulatú daganata  
 C7951 A koponya csontjának másodlagos rosszindulatú daganata  
 C7952 A gerincoszlop csontjainak másodlagos rosszind. daganata

**Fázisok leírása:**

**Beavatkozás kód: 77401 Kemoterápia, OSA+dexrazoxane protokoll szerint 18 év alatt (01. fázis)**

**Fázis azonosító: 1 Fázis hossza: 2 [nap]**  
 ADM Doxorubicin **Adagolás:** 37,5 mg/m<sup>2</sup>  
 DEXRA Dexrazoxan **Adagolás:** 750,0 mg/m<sup>2</sup>

Ellátási napok a ciklus kezdetétől:		1	2
Fázisok:		1	1
ADM	Doxorubicin	*	*
DEXRA	Dexrazoxan	*	*



## 7741J Kemoterápia, NBL-Infant-CADO+dexrazoxane protokoll szerint 1,5 év alatt

Protokoll időtartama : 5 [nap]  
Protokollok közti szünet : 2 [nap]  
Fázisok száma : 1

### Diagnózisok:

C1400 Garat rosszindulatú daganata, k.m.n.  
C1401 Garat rosszindulatú daganata, k.m.n. I. stádium  
C1402 Garat rosszindulatú daganata, k.m.n. II. stádium  
C1403 Garat rosszindulatú daganata, k.m.n. III. stádium  
C1404 Garat rosszindulatú daganata, k.m.n. IV. stádium  
C1410 Laryngopharynx rosszindulatú daganata  
C1411 Laryngopharynx rosszindulatú daganata I. stádium  
C1412 Laryngopharynx rosszindulatú daganata II. stádium  
C1413 Laryngopharynx rosszindulatú daganata III. stádium  
C1414 Laryngopharynx rosszindulatú daganata IV. stádium  
C1481 Az ajak, a szájüreg és a garat átfedő elvált., rossz. dag. I.st.  
C1482 Az ajak, a szájüreg és a garat átfedő elvált., rossz. dag. II.st.  
C1483 Az ajak, a szájüreg és a garat átfedő elvált., rossz. dag. III.st.  
C1484 Az ajak, a szájüreg és a garat átfedő elvált., rossz. dag. IV.st.  
C3000 Orrüreg rosszindulatú daganata  
C3001 Orrüreg rosszindulatú daganata I. stádium  
C3002 Orrüreg rosszindulatú daganata II. stádium  
C3003 Orrüreg rosszindulatú daganata III. stádium  
C3004 Orrüreg rosszindulatú daganata IV. stádium  
C3010 Középfül rosszindulatú daganata  
C3011 Középfül rosszindulatú daganata I. stádium  
C3012 Középfül rosszindulatú daganata II. stádium  
C3013 Középfül rosszindulatú daganata III. stádium  
C3014 Középfül rosszindulatú daganata IV. stádium  
C3101 Arcüreg rosszindulatú daganata I. stádium  
C3102 Arcüreg rosszindulatú daganata II. stádium  
C3103 Arcüreg rosszindulatú daganata III. stádium  
C3104 Arcüreg rosszindulatú daganata IV. stádium  
C3110 Rostacsonti üreg rosszindulatú daganata  
C3111 Rostacsonti üreg rosszindulatú daganata I. stádium  
C3112 Rostacsonti üreg rosszindulatú daganata II. stádium  
C3113 Rostacsonti üreg rosszindulatú daganata III. stádium  
C3114 Rostacsonti üreg rosszindulatú daganata IV. stádium  
C3120 Homloküreg rosszindulatú daganata  
C3121 Homloküreg rosszindulatú daganata I. stádium  
C3122 Homloküreg rosszindulatú daganata II. stádium  
C3123 Homloküreg rosszindulatú daganata III. stádium  
C3124 Homloküreg rosszindulatú daganata IV. stádium  
C3130 Ékcsoni üreg rosszindulatú daganata  
C3131 Ékcsoni üreg rosszindulatú daganata I. stádium  
C3132 Ékcsoni üreg rosszindulatú daganata II. stádium  
C3133 Ékcsoni üreg rosszindulatú daganata III. stádium  
C3134 Ékcsoni üreg rosszindulatú daganata IV. stádium  
C3180 A melléküreg átfedő elváltozása, rosszindulatú daganata  
C3181 A melléküreg átfedő elváltozása, rosszind. dag. I. stádium  
C3182 A melléküreg átfedő elváltozása, rosszind. dag. II. stádium  
C3183 A melléküreg átfedő elváltozása, rosszind. dag. III. stádium  
C3184 A melléküreg átfedő elváltozása, rosszind. dag. IV. stádium  
C3190 Melléküreg rosszindulatú daganata, k.m.n.

- C3191 Melléküreg rosszindulatú daganata, k.m.n. I. stádium
- C3192 Melléküreg rosszindulatú daganata, k.m.n. II. stádium
- C3193 Melléküreg rosszindulatú daganata, k.m.n. III. stádium
- C3194 Melléküreg rosszindulatú daganata, k.m.n. IV. stádium
- x C3810 Elülső gátor rosszindulatú daganata
- x C3820 Hátsó gátor rosszindulatú daganata
- x C3830 Gátor rosszindulatú daganata, k.m.n.
- x C3840 Mellhártya rosszindulatú daganata
- x C3880 Szív, gátor és mellhártya átfedő elváltozása, rosszindulatú daganata
- C4000 Lapocka és a felső végtag hosszú csontjainak rosszindulatú daganata
- C4010 A felső végtag rövid csontjainak rosszindulatú daganata
- C4020 Az alsó végtag hosszú csontjainak rosszindulatú daganata
- C4030 Az alsó végtag rövid csontjainak rosszindulatú daganata
- C4080 Végtagok csontjának és ízületi porcának átfedő rosszindulatú daganata
- C4090 Végtagcsont és ízületi porc rosszindulatú daganata, k.m.n.
- C4100 A koponya és az arc csontjainak rosszindulatú daganata
- C4110 Mandibula (alsó állkapocs) rosszindulatú daganata
- C4120 Gerinc rosszindulatú daganata
- C4130 Bordák, szegycsont és kulcscsont rosszindulatú daganata
- C4140 Medencecsontok, keresztcsont és farokcsont rosszindulatú daganata
- C4180 Csont és ízületi porc átfedő elváltozása, rosszindulatú daganata
- C4190 Csont és ízületi porc rosszindulatú daganata, k.m.n.
- x C4490 A bőr rosszindulatú daganata, k.m.n.
- x C4491 A bőr rosszindulatú daganata, k.m.n., spinalioma
- x C4492 A bőr rosszindulatú daganata, k.m.n., egyéb sejtípus
- C4700 A fej, az arc és a nyak perifériás idegeinek rosszindulatú daganata
- C4710 A felső végtag, váll perifériás idegeinek rosszindulatú daganata
- C4720 Az alsó végtag, csípő perifériás idegeinek rosszindulatú daganata
- C4730 A mellkas perifériás idegeinek rosszindulatú daganata
- C4740 A has perifériás idegeinek rosszindulatú daganata
- C4750 A medence perifériás idegeinek rosszindulatú daganata
- C4760 A törzs perifériás idegeinek rosszindulatú daganata, k.m.n.
- C4780 Perifériás idegek és autonóm idegrendszer rosszind. átfedő elváltozása
- C4790 Perifériás idegek és autonóm idegrendszer rosszind. daganata k.m.n.
- C4800 Retroperitoneum rosszindulatú daganata
- C4900 Fej, arc és nyak kötőszöve és lágyrészeinek rosszind. daganata
- C4910 A felső végtag, váll kötőszöve és lágyrészeinek rosszind. daganata
- C4920 Az alsó végtag, csípő kötőszöve és lágyrészeinek rosszind. daganata
- C4930 A mellkas kötőszöve és lágyrészeinek rosszindulatú daganata
- C4940 A has kötőszöve és lágyrészeinek rosszindulatú daganata
- C4950 A medence kötőszöve és lágyrészeinek rosszindulatú daganata
- C4960 A törzs kötőszöve és lágyrészeinek rosszindulatú daganata, k.m.n.
- C4980 A kötőszövet és lágyrészek átfedő elváltozása, rosszindulatú daganata
- C4990 Kötőszövet és lágyrész rosszindulatú daganata, k.m.n.
- C6900 Kötőhártya rosszindulatú daganata
- C6910 Szaruhártya rosszindulatú daganata
- C6920 Ideghártya rosszindulatú daganata
- C6930 Érhártya rosszindulatú daganata
- C6940 Szemgolyó rosszindulatú daganata
- C6950 Könnymirigy és könnyvezeték rosszindulatú daganata
- C6960 Szemüreg (orbita) rosszindulatú daganata
- C6980 A szem és függelékeinek átfedő elváltozása, rosszindulatú daganata
- C6990 Szem rosszindulatú daganata, k.m.n.
- x C7000 Agyburkok rosszindulatú daganata
- x C7010 Gerincvelő burkok rosszindulatú daganata
- x C7090 Meninx rosszindulatú daganata, k.m.n.
- C7100 Nagyagy rosszindulatú daganata a lebenyek és kamrák kivételével
- C7110 Homloklebeny rosszindulatú daganata
- C7120 Halántéklebeny rosszindulatú daganata
- C7130 Fali lebeny rosszindulatú daganata

- C7140 Nyakszirti lebeny rosszindulatú daganata  
 C7150 Agykamra rosszindulatú daganata  
 C7160 Kisagy rosszindulatú daganata  
 C7170 Agytörzs rosszindulatú daganata  
 C7180 Az agy átfedő elváltozása, rosszindulatú daganata  
 C7190 Agy rosszindulatú daganata, k.m.n.  
 C7200 Gerincvelő rosszindulatú daganata  
 C7210 Cauda equina rosszindulatú daganata  
 C7220 Szaglóideg rosszindulatú daganata  
 C7230 Látóideg rosszindulatú daganata  
 C7240 Hallóideg rosszindulatú daganata  
 C7250 Egyéb és k.m.n. agyidegek rosszindulatú daganata  
 C7280 Az agy és közp. idegrendszer egyéb részeinek átfedő rosszind. daganata  
 C7290 Központi idegrendszer rosszindulatú daganata, k.m.n.  
 C7410 Mellékvesevelő rosszindulatú daganata  
 x C7490 Mellékvese rosszindulatú daganata, k.m.n.  
 C7600 Fej, arc, nyak rosszindulatú daganata  
 C7610 Mellkas rosszindulatú daganata  
 C7620 Has rosszindulatú daganata  
 C7630 Medence rosszindulatú daganata  
 C7640 Felső végtag rosszindulatú daganata  
 C7650 Alsó végtag rosszindulatú daganata  
 C7670 Egyéb k.m.n. lokalizáció rosszindulatú daganata  
 C7680 Egyéb k.m.n. lokalizációk átfedő elváltozása, rosszindulatú daganata  
 C7700 A fej, az arc és a nyak nyirokcsomóinak rosszindulatú daganata  
 C7710 Intrathoracalis nyirokcsomók rosszindulatú daganata  
 C7720 Intraabdominalis nyirokcsomók rosszindulatú daganata  
 C7730 A hónalj és a felső végtag nyirokcsomóinak rosszindulatú daganata  
 C7740 A lágyék és az alsó végtag nyirokcsomóinak rosszindulatú daganata  
 C7750 Medencei nyirokcsomók rosszindulatú daganata  
 C7780 Több régió nyirokcsomóinak rosszindulatú daganata  
 C7790 Nyirokcsomó rosszindulatú daganata, k.m.n.  
 C7800 A tüdő másodlagos rosszindulatú daganata  
 C7810 A gátor másodlagos rosszindulatú daganata  
 C7820 A mellhártya másodlagos rosszindulatú daganata  
 C7830 Egyéb és k.m.n. légzőszerv másodlagos rosszindulatú daganata  
 C7840 A vékonybél másodlagos rosszindulatú daganata  
 C7850 A vastagbél és végbél másodlagos rosszindulatú daganata  
 C7860 A retroperitoneum és a hashártya másodlagos rosszindulatú daganata  
 C7870 A máj másodlagos rosszindulatú daganata  
 C7880 Egyéb és k.m.n. emésztőszerv másodlagos rosszindulatú daganata  
 C7900 A vese és a vesemedence másodlagos rosszindulatú daganata  
 C7910 A húgyhólyag és egyéb húgyszervek másodlagos rosszindulatú daganata  
 C7920 A bőr másodlagos rosszindulatú daganata  
 C7930 Az agy és agyburkok másodlagos rosszindulatú daganata  
 C7940 A központi idegrendszer k.m.n. részének másodlagos rosszind. daganata  
 C7950 A csontok és csontvelő másodlagos rosszindulatú daganata  
 C7951 A koponya csontjának másodlagos rosszindulatú daganata  
 C7952 A gerincoszlop csontjainak másodlagos rosszind. daganata  
 C7960 A petefészek másodlagos rosszindulatú daganata  
 C7970 A mellékvese másodlagos rosszindulatú daganata  
 C7980 Egyéb meghatározott lokalizáció másodlagos rosszindulatú daganata  
 C80H0 Rosszindulatú daganat a lokalizáció meghatározása nélkül

**Fázisok leírása:**

**Beavatkozás kód:** 77411 **Kemoterápia, NBL-Infant-CADO+dexrazoxane protokoll szerint 1,5 év alatt (01. fázis)**

**Fázis azonosító:** 1 **Fázis hossza:** 5 [nap]

CPH	Cyclophosphamide	<b>Adagolás:</b>	10,0	mg/kg (1,5 év alatt)
VCR	Vincristine	<b>Adagolás:</b>	50,0	µg/kg (1,5 év alatt)
ADM	Doxorubicin	<b>Adagolás:</b>	1,0	mg/kg (1,5 év alatt)
DEXRA	Dexrazoxan	<b>Adagolás:</b>	20,0	mg/kg (1,5 év alatt)

Ellátási napok a ciklus kezdetétől:		1	2	3	4	5
Fázisok:		1	1	1	1	1
CPH	Cyclophosphamide	*	*	*	*	*
VCR	Vincristine	*				*
ADM	Doxorubicin				*	*
DEXRA	Dexrazoxan				*	*

**7742\* Kemoterápia, EWIVD2+dexrazoxane protokoll szerint 18 év alatt**

**Protokoll időtartama** : 2 [nap]  
**Protokollok közti szünet** : 19 [nap]  
**Fázisok száma** : 1

**Diagnózisok:**

C4000 Lapocka és a felső végtag hosszú csontjainak rosszindulatú daganata  
 C4010 A felső végtag rövid csontjainak rosszindulatú daganata  
 C4020 Az alsó végtag hosszú csontjainak rosszindulatú daganata  
 C4030 Az alsó végtag rövid csontjainak rosszindulatú daganata  
 C4080 Végtagok csontjának és ízületi porcának átfedő rosszindulatú daganata  
 C4090 Végtagcsont és ízületi porc rosszindulatú daganata, k.m.n.  
 C4100 A koponya és az arc csontjainak rosszindulatú daganata  
 C4110 Mandibula (alsó állkapocs) rosszindulatú daganata  
 C4120 Gerinc rosszindulatú daganata  
 C4130 Bordák, szegycsont és kulcscsont rosszindulatú daganata  
 C4140 Medencecsontok, keresztcsont és farokcsont rosszindulatú daganata  
 C4180 Csont és ízületi porc átfedő elváltozása, rosszindulatú daganata  
 C4190 Csont és ízületi porc rosszindulatú daganata, k.m.n.  
 C4900 Fej, arc és nyak kötőszöve és lágyrészeinek rosszind. daganata  
 C4910 A felső végtag, váll kötőszöve és lágyrészeinek rosszind. daganata  
 C4920 Az alsó végtag, csípő kötőszöve és lágyrészeinek rosszind. daganata  
 C4930 A mellkas kötőszöve és lágyrészeinek rosszindulatú daganata  
 C4940 A has kötőszöve és lágyrészeinek rosszindulatú daganata  
 C4950 A medence kötőszöve és lágyrészeinek rosszindulatú daganata  
 C4960 A törzs kötőszöve és lágyrészeinek rosszindulatú daganata, k.m.n.  
 C4980 A kötőszövet és lágyrészek átfedő elváltozása, rosszindulatú daganata  
 C4990 Kötőszövet és lágyrész rosszindulatú daganata, k.m.n.  
 C7800 A tüdő másodlagos rosszindulatú daganata  
 C7940 A központi idegrendszer k.m.n. részének másodlagos rosszind. daganata  
 C7950 A csontok és csontvelő másodlagos rosszindulatú daganata  
 C7951 A koponya csontjának másodlagos rosszindulatú daganata

**Fázisok leírása:**

**Beavatkozás kód:** 77421 **Kemoterápia, EWIVD2+dexrazoxane protokoll szerint 18 év alatt (01. fázis)**

**Fázis azonosító:** 1 **Fázis hossza:** 2 [nap]

ADM	Doxorubicin	<b>Adagolás:</b>	40,0	mg/m2
DEXRA	Dexrazoxan	<b>Adagolás:</b>	800,0	mg/m2
IFO	Ifosfamide	<b>Adagolás:</b>	3000,0	mg/m2
MESNA	Mesna	<b>Adagolás:</b>	3800,0	mg/m2
VCR	Vincristine	<b>Adagolás:</b>	1,5	mg/m2

Ellátási napok a ciklus kezdetétől:		1	2
Fázisok:		1	1
ADM	Doxorubicin	*	*
DEXRA	Dexrazoxan	*	*
IFO	Ifosfamide	*	*
MESNA	Mesna	*	*
VCR	Vincristine	*	

## 7743J Kemoterápia, EWCERV+dexrazoxane protokoll szerint 18 év alatt

Protokoll időtartama : 1 [nap]  
 Protokollok közti szünet : 20 [nap]  
 Fázisok száma : 1

### Diagnózisok:

- x C4000 Lapocka és a felső végtag hosszú csontjainak rosszindulatú daganata
- x C4010 A felső végtag rövid csontjainak rosszindulatú daganata
- x C4020 Az alsó végtag hosszú csontjainak rosszindulatú daganata
- x C4030 Az alsó végtag rövid csontjainak rosszindulatú daganata
- x C4080 Végtagok csontjának és ízületi porcának átfedő rosszindulatú daganata
- x C4090 Végtagcsont és ízületi porc rosszindulatú daganata, k.m.n.
- x C4100 A koponya és az arc csontjainak rosszindulatú daganata
- x C4110 Mandibula (alsó állkapocs) rosszindulatú daganata
- x C4120 Gerinc rosszindulatú daganata
- x C4130 Bordák, szegycsont és kulcscsont rosszindulatú daganata
- x C4140 Medencecsontok, keresztcsont és farokcsont rosszindulatú daganata
- x C4180 Csont és ízületi porc átfedő elváltozása, rosszindulatú daganata
- x C4190 Csont és ízületi porc rosszindulatú daganata, k.m.n.
- x C4900 Fej, arc és nyak kötőszöve és lágyrészeinek rosszind. daganata
- x C4910 A felső végtag, váll kötőszöve és lágyrészeinek rosszind. daganata
- x C4920 Az alsó végtag, csípő kötőszöve és lágyrészeinek rosszind. daganata
- x C4930 A mellkas kötőszöve és lágyrészeinek rosszindulatú daganata
- x C4940 A has kötőszöve és lágyrészeinek rosszindulatú daganata
- x C4950 A medence kötőszöve és lágyrészeinek rosszindulatú daganata
- x C4960 A törzs kötőszöve és lágyrészeinek rosszindulatú daganata, k.m.n.
- x C4980 A kötőszövet és lágyrészek átfedő elváltozása, rosszindulatú daganata
- x C4990 Kötőszövet és lágyrész rosszindulatú daganata, k.m.n.
- x C7800 A tüdő másodlagos rosszindulatú daganata
- x C7940 A központi idegrendszer k.m.n. részének másodlagos rosszind. daganata
- x C7950 A csontok és csontvelő másodlagos rosszindulatú daganata
- x C7951 A koponya csontjának másodlagos rosszindulatú daganata
- x C7952 A gerincoszlop csontjainak másodlagos rosszind. daganata

### Fázisok leírása:

Beavatkozás kód: 77431 Kemoterápia, EWCERV+dexrazoxane protokoll szerint 18 év alatt (01. fázis)

Fázis azonosító: 1 Fázis hossza: 1 [nap]

CBP	Carboplatin	Adagolás:	500,0	mg/m2
DEXRA	Dexrazoxan	Adagolás:	1000,0	mg/m2
EPI	Epirubicin	Adagolás:	150,0	mg/m2
VCR	Vincristine	Adagolás:	1,5	mg/m2, de max. 2 mg

Ellátási napok a ciklus kezdetétől:	1	
Fázisok:	1	
CBP	Carboplatin	*
DEXRA	Dexrazoxan	*
EPI	Epirubicin	*
VCR	Vincristine	*

**7744\* Kemoterápia, WTVÉR+dexrazoxane protokoll szerint 18 év alatt**

**Protokoll időtartama** : 1 [nap]  
**Protokollok közti szünet** : 6 [nap]  
**Fázisok száma** : 1

**Diagnózisok:**

- x C64H0 A vese rosszindulatú daganata, kivéve a vesemedencét
- C7800 A tüdő másodlagos rosszindulatú daganata
- C7950 A csontok és csontvelő másodlagos rosszindulatú daganata

**Fázisok leírása:**

**Beavatkozás kód:** 77441 **Kemoterápia, WTVÉR+dexrazoxane protokoll szerint 18 év alatt (01. fázis)**

**Fázis azonosító:** 1 **Fázis hossza:** 1 [nap]

DEXRA	Dexrazoxan	<b>Adagolás:</b>	500,0	mg/m <sup>2</sup>
EPI	Epirubicin	<b>Adagolás:</b>	50,0	mg/m <sup>2</sup>
VCR	Vincristine	<b>Adagolás:</b>	1,5	mg/m <sup>2</sup> , de max. 2 mg

Ellátási napok a ciklus kezdetétől:	1	
Fázisok:	1	
DEXRA	Dexrazoxan	*
EPI	Epirubicin	*
VCR	Vincristine	*





**7746J Kemoterápia, HCARD+dexrazoxane protokoll szerint 18 év alatt**

**Protokoll időtartama** : 2 [nap]  
**Protokollok közti szünet** : 12 [nap]  
**Fázisok száma** : 1

**Diagnózisok:**

- x C2200 Májsejt rák
- x C2210 Intrahepaticus epeút rák
- x C2220 Hepatoblastoma rosszindulatú daganata
- x C2230 A máj angiosarcomája
- x C2240 A máj egyéb sarcomái
- x C2270 A máj egyéb meghatározott rákjai
- x C2290 Máj rosszindulatú daganata, k.m.n.
- x C7800 A tüdő másodlagos rosszindulatú daganata

**Fázisok leírása:**

**Beavatkozás kód:** 77461 **Kemoterápia, HCARD+dexrazoxane protokoll szerint 18 év alatt (01. fázis)**

**Fázis azonosító:** 1 **Fázis hossza:** 2 [nap]

ADM	Doxorubicin	<b>Adagolás:</b>	30,0	mg/m <sup>2</sup>
CBP	Carboplatin	<b>Adagolás:</b>	500,0	mg/m <sup>2</sup>
DEXRA	Dexrazoxan	<b>Adagolás:</b>	600,0	mg/m <sup>2</sup>

Ellátási napok a ciklus kezdetétől:		1	2
Fázisok:		1	1
ADM	Doxorubicin	*	*
CBP	Carboplatin	*	
DEXRA	Dexrazoxan	*	*

**7747\* Kemoterápia, RVDC40+dexrazoxane protokoll szerint 18 év alatt**

**Protokoll időtartama** : 3 [nap]  
**Protokollok közti szünet** : 4 [nap]  
**Fázisok száma** : 1

**Diagnózisok:**

C6920 Ideghártya rosszindulatú daganata  
 C6930 Érhártya rosszindulatú daganata  
 C6940 Szemgolyó rosszindulatú daganata  
 C6960 Szemüreg (orbita) rosszindulatú daganata  
 C6980 A szem és függelékének átfedő elváltozása, rosszindulatú daganata  
 C6990 Szem rosszindulatú daganata, k.m.n.  
 C7940 A központi idegrendszer k.m.n. részének másodlagos rosszind. daganata  
 C7950 A csontok és csontvelő másodlagos rosszindulatú daganata  
 C7951 A koponya csontjának másodlagos rosszindulatú daganata

**Fázisok leírása:**

**Beavatkozás kód: 77471 Kemoterápia, RVDC40+dexrazoxane protokoll szerint 18 év alatt (01. fázis)**

**Fázis azonosító: 1 Fázis hossza: 3 [nap]**

ADM	Doxorubicin	<b>Adagolás:</b> 20,0	mg/m <sup>2</sup>
CPH	Cyclophosphamide	<b>Adagolás:</b> 1200,0	mg/m <sup>2</sup>
DEXRA	Dexrazoxan	<b>Adagolás:</b> 400,0	mg/m <sup>2</sup>
MESNA	Mesna	<b>Adagolás:</b> 1200,0	mg/m <sup>2</sup>
VCR	Vincristine	<b>Adagolás:</b> 1,5	mg/m <sup>2</sup>

Ellátási napok a ciklus kezdetétől:	1	2	3
Fázisok:	1	1	1
ADM	Doxorubicin	*	*
CPH	Cyclophosphamide	*	*
DEXRA	Dexrazoxan	*	*
MESNA	Mesna	*	*
VCR	Vincristine	*	*

**7748\* Kemoterápia, RVDC20+dexrazoxane protokoll szerint 18 év alatt**

**Protokoll időtartama** : 3 [nap]  
**Protokollok közti szünet** : 4 [nap]  
**Fázisok száma** : 1

**Diagnózisok:**

C6920 Ideghártya rosszindulatú daganata  
 C6930 Érhártya rosszindulatú daganata  
 C6940 Szemgolyó rosszindulatú daganata  
 C6960 Szemüreg (orbita) rosszindulatú daganata  
 C6980 A szem és függelékének átfedő elváltozása, rosszindulatú daganata  
 C6990 Szem rosszindulatú daganata, k.m.n.  
 C7940 A központi idegrendszer k.m.n. részének másodlagos rosszind. daganata  
 C7950 A csontok és csontvelő másodlagos rosszindulatú daganata  
 C7951 A koponya csontjának másodlagos rosszindulatú daganata

**Fázisok leírása:**

**Beavatkozás kód:** 77481 **Kemoterápia, RVDC20+dexrazoxane protokoll szerint 18 év alatt (01. fázis)**

**Fázis azonosító:** 1 **Fázis hossza:** 3 [nap]

ADM	Doxorubicin	<b>Adagolás:</b> 20,0	mg/m <sup>2</sup>
CPH	Cyclophosphamide	<b>Adagolás:</b> 600,0	mg/m <sup>2</sup>
DEXRA	Dexrazoxan	<b>Adagolás:</b> 400,0	mg/m <sup>2</sup>
MESNA	Mesna	<b>Adagolás:</b> 600,0	mg/m <sup>2</sup>
VCR	Vincristine	<b>Adagolás:</b> 1,5	mg/m <sup>2</sup>

Ellátási napok a ciklus kezdetétől:		1	2	3
Fázisok:		1	1	1
ADM	Doxorubicin	*	*	*
CPH	Cyclophosphamide	*		
DEXRA	Dexrazoxan	*	*	*
MESNA	Mesna	*		
VCR	Vincristine	*		

## 7749J Kemoterápia, NCADO+dexrazoxane protokoll szerint 18 év alatt

**Protokoll időtartama** : 5 [nap]  
**Protokollok közti szünet** : 16 [nap]  
**Fázisok száma** : 1

### Diagnózisok:

- x C1400 Garat rosszindulatú daganata, k.m.n.
- x C1401 Garat rosszindulatú daganata, k.m.n. I. stádium
- x C1402 Garat rosszindulatú daganata, k.m.n. II. stádium
- x C1403 Garat rosszindulatú daganata, k.m.n. III. stádium
- x C1404 Garat rosszindulatú daganata, k.m.n. IV. stádium
- x C1410 Laryngopharynx rosszindulatú daganata
- x C1411 Laryngopharynx rosszindulatú daganata I. stádium
- x C1412 Laryngopharynx rosszindulatú daganata II. stádium
- x C1413 Laryngopharynx rosszindulatú daganata III. stádium
- x C1414 Laryngopharynx rosszindulatú daganata IV. stádium
- x C3000 Orrüreg rosszindulatú daganata
- x C3001 Orrüreg rosszindulatú daganata I. stádium
- x C3002 Orrüreg rosszindulatú daganata II. stádium
- x C3003 Orrüreg rosszindulatú daganata III. stádium
- x C3004 Orrüreg rosszindulatú daganata IV. stádium
- x C3010 Középfül rosszindulatú daganata
- x C3011 Középfül rosszindulatú daganata I. stádium
- x C3012 Középfül rosszindulatú daganata II. stádium
- x C3013 Középfül rosszindulatú daganata III. stádium
- x C3014 Középfül rosszindulatú daganata IV. stádium
- x C3101 Arcüreg rosszindulatú daganata I. stádium
- x C3102 Arcüreg rosszindulatú daganata II. stádium
- x C3103 Arcüreg rosszindulatú daganata III. stádium
- x C3104 Arcüreg rosszindulatú daganata IV. stádium
- x C3110 Rostacsonti üreg rosszindulatú daganata
- x C3111 Rostacsonti üreg rosszindulatú daganata I. stádium
- x C3112 Rostacsonti üreg rosszindulatú daganata II. stádium
- x C3113 Rostacsonti üreg rosszindulatú daganata III. stádium
- x C3114 Rostacsonti üreg rosszindulatú daganata IV. stádium
- x C3120 Homloküreg rosszindulatú daganata
- x C3121 Homloküreg rosszindulatú daganata I. stádium
- x C3122 Homloküreg rosszindulatú daganata II. stádium
- x C3123 Homloküreg rosszindulatú daganata III. stádium
- x C3124 Homloküreg rosszindulatú daganata IV. stádium
- x C3130 Ékcsonyi üreg rosszindulatú daganata
- x C3131 Ékcsonyi üreg rosszindulatú daganata I. stádium
- x C3132 Ékcsonyi üreg rosszindulatú daganata II. stádium
- x C3133 Ékcsonyi üreg rosszindulatú daganata III. stádium
- x C3134 Ékcsonyi üreg rosszindulatú daganata IV. stádium
- x C3180 A melléküreg átfedő elváltozása, rosszindulatú daganata
- x C3181 A melléküreg átfedő elváltozása, rosszind. dag. I. stádium
- x C3182 A melléküreg átfedő elváltozása, rosszind. dag. II. stádium
- x C3183 A melléküreg átfedő elváltozása, rosszind. dag. III. stádium
- x C3184 A melléküreg átfedő elváltozása, rosszind. dag. IV. stádium
- x C3190 Melléküreg rosszindulatú daganata, k.m.n.
- x C3191 Melléküreg rosszindulatú daganata, k.m.n. I. stádium
- x C3192 Melléküreg rosszindulatú daganata, k.m.n. II. stádium
- x C3193 Melléküreg rosszindulatú daganata, k.m.n. III. stádium
- x C3194 Melléküreg rosszindulatú daganata, k.m.n. IV. stádium
- x C3810 Elülső gátor rosszindulatú daganata
- x C3820 Hátsó gátor rosszindulatú daganata

- x C3830 Gátor rosszindulatú daganata, k.m.n.
- x C3840 Mellhártya rosszindulatú daganata
- x C3880 Szív, gátor és mellhártya átfedő elváltozása, rosszindulatú daganata
- C4000 Lapocka és a felső végtag hosszú csontjainak rosszindulatú daganata
- C4010 A felső végtag rövid csontjainak rosszindulatú daganata
- C4020 Az alsó végtag hosszú csontjainak rosszindulatú daganata
- C4030 Az alsó végtag rövid csontjainak rosszindulatú daganata
- C4080 Végtagok csontjának és izületi porcának átfedő rosszindulatú daganata
- C4090 Végtagcsont és izületi porc rosszindulatú daganata, k.m.n.
- C4100 A koponya és az arc csontjainak rosszindulatú daganata
- C4110 Mandibula (alsó állkapocs) rosszindulatú daganata
- C4120 Gerinc rosszindulatú daganata
- C4130 Bordák, szegycsont és kulcscsont rosszindulatú daganata
- C4140 Medencecsontok, keresztcsont és farokcsont rosszindulatú daganata
- C4180 Csont és izületi porc átfedő elváltozása, rosszindulatú daganata
- C4190 Csont és izületi porc rosszindulatú daganata, k.m.n.
- x C4490 A bőr rosszindulatú daganata, k.m.n.
- x C4491 A bőr rosszindulatú daganata, k.m.n., spinalioma
- x C4492 A bőr rosszindulatú daganata, k.m.n., egyéb sejtípus
- C4700 A fej, az arc és a nyak perifériás idegeinek rosszindulatú daganata
- C4710 A felső végtag, váll perifériás idegeinek rosszindulatú daganata
- C4720 Az alsó végtag, csípő perifériás idegeinek rosszindulatú daganata
- C4730 A mellkas perifériás idegeinek rosszindulatú daganata
- C4740 A has perifériás idegeinek rosszindulatú daganata
- C4750 A medence perifériás idegeinek rosszindulatú daganata
- C4760 A törzs perifériás idegeinek rosszindulatú daganata, k.m.n.
- C4780 Perifériás idegek és autonóm idegrendszer rosszind. átfedő elváltozása
- C4790 Perifériás idegek és autonóm idegrendszer rosszind. daganata k.m.n.
- C4800 Retroperitoneum rosszindulatú daganata
- C4900 Fej, arc és nyak kötőszöve és lágyrészeinek rosszind. daganata
- C4910 A felső végtag, váll kötőszöve és lágyrészeinek rosszind. daganata
- C4920 Az alsó végtag, csípő kötőszöve és lágyrészeinek rosszind. daganata
- C4930 A mellkas kötőszöve és lágyrészeinek rosszindulatú daganata
- C4940 A has kötőszöve és lágyrészeinek rosszindulatú daganata
- C4950 A medence kötőszöve és lágyrészeinek rosszindulatú daganata
- C4960 A törzs kötőszöve és lágyrészeinek rosszindulatú daganata, k.m.n.
- C4980 A kötőszövet és lágyrészek átfedő elváltozása, rosszindulatú daganata
- C4990 Kötőszövet és lágyrész rosszindulatú daganata, k.m.n.
- C6900 Kötőhártya rosszindulatú daganata
- C6910 Szaruhártya rosszindulatú daganata
- C6920 Ideghártya rosszindulatú daganata
- C6930 Érhártya rosszindulatú daganata
- C6940 Szemgolyó rosszindulatú daganata
- C6950 Könnymirigy és könnyvezeték rosszindulatú daganata
- C6960 Szemüreg (orbita) rosszindulatú daganata
- C6980 A szem és függelékeinek átfedő elváltozása, rosszindulatú daganata
- C6990 Szem rosszindulatú daganata, k.m.n.
- x C7000 Agyburkok rosszindulatú daganata
- x C7010 Gerincvelő burkok rosszindulatú daganata
- x C7090 Meninx rosszindulatú daganata, k.m.n.
- C7100 Nagyagy rosszindulatú daganata a lebenyek és kamrák kivételével
- C7110 Homloklebeny rosszindulatú daganata
- C7120 Halántéklebeny rosszindulatú daganata
- C7130 Fali lebeny rosszindulatú daganata
- C7140 Nyakszirti lebeny rosszindulatú daganata
- C7150 Agykamra rosszindulatú daganata
- C7160 Kisagy rosszindulatú daganata
- C7170 Agytörzs rosszindulatú daganata
- C7180 Az agy átfedő elváltozása, rosszindulatú daganata
- C7190 Agy rosszindulatú daganata, k.m.n.

- C7200 Gerincvelő rosszindulatú daganata  
 C7210 Cauda equina rosszindulatú daganata  
 C7220 Szaglőideg rosszindulatú daganata  
 C7230 Látóideg rosszindulatú daganata  
 C7240 Hallóideg rosszindulatú daganata  
 C7250 Egyéb és k.m.n. agyidegek rosszindulatú daganata  
 C7280 Az agy és közp. idegrendszer egyéb részeinek átfedő rosszind. daganata  
 C7290 Központi idegrendszer rosszindulatú daganata, k.m.n.  
 C7410 Mellékvesevelő rosszindulatú daganata  
 x C7490 Mellékvese rosszindulatú daganata, k.m.n.  
 C7600 Fej, arc, nyak rosszindulatú daganata  
 C7610 Mellkas rosszindulatú daganata  
 C7620 Has rosszindulatú daganata  
 C7630 Medence rosszindulatú daganata  
 C7640 Felső végtag rosszindulatú daganata  
 C7650 Alsó végtag rosszindulatú daganata  
 C7670 Egyéb k.m.n. lokalizáció rosszindulatú daganata  
 C7680 Egyéb k.m.n. lokalizációk átfedő elváltozása, rosszindulatú daganata  
 C7700 A fej, az arc és a nyak nyirokcsomóinak rosszindulatú daganata  
 C7710 Intrathoracalis nyirokcsomók rosszindulatú daganata  
 C7720 Intraabdominalis nyirokcsomók rosszindulatú daganata  
 C7730 A hónalj és a felső végtag nyirokcsomóinak rosszindulatú daganata  
 C7740 A lágyék és az alsó végtag nyirokcsomóinak rosszindulatú daganata  
 C7750 Medencei nyirokcsomók rosszindulatú daganata  
 C7780 Több régió nyirokcsomóinak rosszindulatú daganata  
 C7790 Nyirokcsomó rosszindulatú daganata, k.m.n.  
 C7800 A tüdő másodlagos rosszindulatú daganata  
 C7810 A gátor másodlagos rosszindulatú daganata  
 C7820 A mellhártya másodlagos rosszindulatú daganata  
 C7830 Egyéb és k.m.n. légzőszerv másodlagos rosszindulatú daganata  
 C7840 A vékonybél másodlagos rosszindulatú daganata  
 C7850 A vastagbél és végbél másodlagos rosszindulatú daganata  
 C7860 A retroperitoneum és a hashártya másodlagos rosszindulatú daganata  
 C7870 A máj másodlagos rosszindulatú daganata  
 C7880 Egyéb és k.m.n. emésztőszerv másodlagos rosszindulatú daganata  
 C7900 A vese és a vesemedence másodlagos rosszindulatú daganata  
 C7910 A húgyhólyag és egyéb húgyszervek másodlagos rosszindulatú daganata  
 C7920 A bőr másodlagos rosszindulatú daganata  
 C7930 Az agy és agyburkok másodlagos rosszindulatú daganata  
 C7940 A központi idegrendszer k.m.n. részének másodlagos rosszind. daganata  
 C7950 A csontok és csontvelő másodlagos rosszindulatú daganata  
 C7951 A koponya csontjának másodlagos rosszindulatú daganata  
 C7952 A gerincoszlop csontjainak másodlagos rosszind. daganata  
 C7960 A petefészkek másodlagos rosszindulatú daganata  
 C7970 A mellékvese másodlagos rosszindulatú daganata  
 C7980 Egyéb meghatározott lokalizáció másodlagos rosszindulatú daganata  
 C80H0 Rosszindulatú daganat a lokalizáció meghatározása nélkül

#### Fázisok leírása:

**Beavatkozás kód: 77491 Kemoterápia, NCADO+dexrazoxane protokoll szerint 18 év alatt (01. fázis)**

Fázis azonosító:	1	Fázis hossza: 5 [nap]		
CPH	Cyclophosphamide	<b>Adagolás:</b>	1000,0	mg/m2
MESNA	Mesna	<b>Adagolás:</b>	1200,0	mg/m2
VCR	Vincristine	<b>Adagolás:</b>	1,5	mg/m2
ADM	Doxorubicin	<b>Adagolás:</b>	20,0	mg/m2
DEXRA	Dexrazoxan	<b>Adagolás:</b>	400,0	mg/m2

Ellátási napok a ciklus kezdetétől:		1	2	3	4	5
Fázisok:		1	1	1	1	1
CPH	Cyclophosphamide	*	*			
MESNA	Mesna	*	*			
VCR	Vincristine	*				*
ADM	Doxorubicin		*	*	*	
DEXRA	Dexrazoxan		*	*	*	

## 7750J Kemoterápia, N4+dexrazoxane protokoll szerint 18 év alatt

**Protokoll időtartama** : 7 [nap]  
**Protokollok közti szünet** : 14 [nap]  
**Fázisok száma** : 1

### Diagnózisok:

- x C1400 Garat rosszindulatú daganata, k.m.n.
- x C1401 Garat rosszindulatú daganata, k.m.n. I. stádium
- x C1402 Garat rosszindulatú daganata, k.m.n. II. stádium
- x C1403 Garat rosszindulatú daganata, k.m.n. III. stádium
- x C1404 Garat rosszindulatú daganata, k.m.n. IV. stádium
- x C1410 Laryngopharynx rosszindulatú daganata
- x C1411 Laryngopharynx rosszindulatú daganata I. stádium
- x C1412 Laryngopharynx rosszindulatú daganata II. stádium
- x C1413 Laryngopharynx rosszindulatú daganata III. stádium
- x C1414 Laryngopharynx rosszindulatú daganata IV. stádium
- x C1481 Az ajak, a szájüreg és a garat átfedő elvált., rossz. dag. I.st.
- x C1482 Az ajak, a szájüreg és a garat átfedő elvált., rossz. dag. II.st.
- x C1483 Az ajak, a szájüreg és a garat átfedő elvált., rossz. dag. III.st.
- x C1484 Az ajak, a szájüreg és a garat átfedő elvált., rossz. dag. IV.st.
- x C3000 Orrüreg rosszindulatú daganata
- x C3001 Orrüreg rosszindulatú daganata I. stádium
- x C3002 Orrüreg rosszindulatú daganata II. stádium
- x C3003 Orrüreg rosszindulatú daganata III. stádium
- x C3004 Orrüreg rosszindulatú daganata IV. stádium
- x C3010 Középfül rosszindulatú daganata
- x C3011 Középfül rosszindulatú daganata I. stádium
- x C3012 Középfül rosszindulatú daganata II. stádium
- x C3013 Középfül rosszindulatú daganata III. stádium
- x C3014 Középfül rosszindulatú daganata IV. stádium
- x C3101 Arcüreg rosszindulatú daganata I. stádium
- x C3102 Arcüreg rosszindulatú daganata II. stádium
- x C3103 Arcüreg rosszindulatú daganata III. stádium
- x C3104 Arcüreg rosszindulatú daganata IV. stádium
- x C3110 Rostacsonti üreg rosszindulatú daganata
- x C3111 Rostacsonti üreg rosszindulatú daganata I. stádium
- x C3112 Rostacsonti üreg rosszindulatú daganata II. stádium
- x C3113 Rostacsonti üreg rosszindulatú daganata III. stádium
- x C3114 Rostacsonti üreg rosszindulatú daganata IV. stádium
- x C3120 Homloküreg rosszindulatú daganata
- x C3121 Homloküreg rosszindulatú daganata I. stádium
- x C3122 Homloküreg rosszindulatú daganata II. stádium
- x C3123 Homloküreg rosszindulatú daganata III. stádium
- x C3124 Homloküreg rosszindulatú daganata IV. stádium
- x C3130 Ékcsonyi üreg rosszindulatú daganata
- x C3131 Ékcsonyi üreg rosszindulatú daganata I. stádium
- x C3132 Ékcsonyi üreg rosszindulatú daganata II. stádium
- x C3133 Ékcsonyi üreg rosszindulatú daganata III. stádium
- x C3134 Ékcsonyi üreg rosszindulatú daganata IV. stádium
- x C3180 A melléküreg átfedő elváltozása, rosszindulatú daganata
- x C3181 A melléküreg átfedő elváltozása, rosszind. dag. I. stádium
- x C3182 A melléküreg átfedő elváltozása, rosszind. dag. II. stádium
- x C3183 A melléküreg átfedő elváltozása, rosszind. dag. III. stádium
- x C3184 A melléküreg átfedő elváltozása, rosszind. dag. IV. stádium
- x C3190 Melléküreg rosszindulatú daganata, k.m.n.
- x C3191 Melléküreg rosszindulatú daganata, k.m.n. I. stádium
- x C3192 Melléküreg rosszindulatú daganata, k.m.n. II. stádium



- x C3193 Melléküreg rosszindulatú daganata, k.m.n. III. stádium
- x C3194 Melléküreg rosszindulatú daganata, k.m.n. IV. stádium
- x C3810 Elülső gátor rosszindulatú daganata
- x C3820 Hátsó gátor rosszindulatú daganata
- x C3830 Gátor rosszindulatú daganata, k.m.n.
- x C3840 Mellhártya rosszindulatú daganata
- x C3880 Szív, gátor és mellhártya átfedő elváltozása, rosszindulatú daganata
- C4000 Lapocka és a felső végtag hosszú csontjainak rosszindulatú daganata
- C4010 A felső végtag rövid csontjainak rosszindulatú daganata
- C4020 Az alsó végtag hosszú csontjainak rosszindulatú daganata
- C4030 Az alsó végtag rövid csontjainak rosszindulatú daganata
- C4080 Végtagok csontjának és izületi porcának átfedő rosszindulatú daganata
- C4090 Végtagcsont és izületi porc rosszindulatú daganata, k.m.n.
- C4100 A koponya és az arc csontjainak rosszindulatú daganata
- C4110 Mandibula (alsó állkapocs) rosszindulatú daganata
- C4120 Gerinc rosszindulatú daganata
- C4130 Bordák, szegycsont és kulcscsont rosszindulatú daganata
- C4140 Medencecsontok, keresztcsont és farokcsont rosszindulatú daganata
- C4180 Csont és izületi porc átfedő elváltozása, rosszindulatú daganata
- C4190 Csont és izületi porc rosszindulatú daganata, k.m.n.
- x C4490 A bőr rosszindulatú daganata, k.m.n.
- x C4491 A bőr rosszindulatú daganata, k.m.n., spinalioma
- x C4492 A bőr rosszindulatú daganata, k.m.n., egyéb sejtípus
- C4700 A fej, az arc és a nyak perifériás idegeinek rosszindulatú daganata
- C4710 A felső végtag, váll perifériás idegeinek rosszindulatú daganata
- C4720 Az alsó végtag, csípő perifériás idegeinek rosszindulatú daganata
- C4730 A mellkas perifériás idegeinek rosszindulatú daganata
- C4740 A has perifériás idegeinek rosszindulatú daganata
- C4750 A medence perifériás idegeinek rosszindulatú daganata
- C4760 A törzs perifériás idegeinek rosszindulatú daganata, k.m.n.
- C4780 Perifériás idegek és autonóm idegrendszer rosszind. átfedő elváltozása
- C4790 Perifériás idegek és autonóm idegrendszer rosszind. daganata k.m.n.
- C4800 Retroperitoneum rosszindulatú daganata
- C4900 Fej, arc és nyak kötőszöve és lágyrészeinek rosszind. daganata
- C4910 A felső végtag, váll kötőszöve és lágyrészeinek rosszind. daganata
- C4920 Az alsó végtag, csípő kötőszöve és lágyrészeinek rosszind. daganata
- C4930 A mellkas kötőszöve és lágyrészeinek rosszindulatú daganata
- C4940 A has kötőszöve és lágyrészeinek rosszindulatú daganata
- C4950 A medence kötőszöve és lágyrészeinek rosszindulatú daganata
- C4960 A törzs kötőszöve és lágyrészeinek rosszindulatú daganata, k.m.n.
- C4980 A kötőszövet és lágyrészek átfedő elváltozása, rosszindulatú daganata
- C4990 Kötőszövet és lágyrész rosszindulatú daganata, k.m.n.
- C6900 Kötőhártya rosszindulatú daganata
- C6910 Szaruhártya rosszindulatú daganata
- C6920 Ideghártya rosszindulatú daganata
- C6930 Érhártya rosszindulatú daganata
- C6940 Szemgolyó rosszindulatú daganata
- C6950 Könnymirigy és könnyvezeték rosszindulatú daganata
- C6960 Szemüreg (orbita) rosszindulatú daganata
- C6980 A szem és függelékének átfedő elváltozása, rosszindulatú daganata
- C6990 Szem rosszindulatú daganata, k.m.n.
- x C7000 Agyburkok rosszindulatú daganata
- x C7010 Gerincvelő burkok rosszindulatú daganata
- x C7090 Meninx rosszindulatú daganata, k.m.n.
- C7100 Nagyagy rosszindulatú daganata a lebenyek és kamrák kivételével
- C7110 Homloklebeny rosszindulatú daganata
- C7120 Halántéklebeny rosszindulatú daganata
- C7130 Fali lebeny rosszindulatú daganata
- C7140 Nyakszirti lebeny rosszindulatú daganata
- C7150 Agykamra rosszindulatú daganata

- C7160 Kisagy rosszindulatú daganata  
 C7170 Agytörzs rosszindulatú daganata  
 C7180 Az agy átfedő elváltozása, rosszindulatú daganata  
 C7190 Agy rosszindulatú daganata, k.m.n.  
 C7200 Gerincvelő rosszindulatú daganata  
 C7210 Cauda equina rosszindulatú daganata  
 C7220 Szaglóiideg rosszindulatú daganata  
 C7230 Látóideg rosszindulatú daganata  
 C7240 Hallóideg rosszindulatú daganata  
 C7250 Egyéb és k.m.n. agyidegek rosszindulatú daganata  
 C7280 Az agy és közp. idegrendszer egyéb részeinek átfedő rosszind. daganata  
 C7290 Központi idegrendszer rosszindulatú daganata, k.m.n.  
 C7410 Mellékvesevelő rosszindulatú daganata  
 x C7490 Mellékvese rosszindulatú daganata, k.m.n.  
 C7600 Fej, arc, nyak rosszindulatú daganata  
 C7610 Mellkas rosszindulatú daganata  
 C7620 Has rosszindulatú daganata  
 C7630 Medence rosszindulatú daganata  
 C7640 Felső végtag rosszindulatú daganata  
 C7650 Alsó végtag rosszindulatú daganata  
 C7670 Egyéb k.m.n. lokalizáció rosszindulatú daganata  
 C7680 Egyéb k.m.n. lokalizációk átfedő elváltozása, rosszindulatú daganata  
 C7700 A fej, az arc és a nyak nyirokcsomóinak rosszindulatú daganata  
 C7710 Intrathoracalis nyirokcsomók rosszindulatú daganata  
 C7720 Intraabdominalis nyirokcsomók rosszindulatú daganata  
 C7730 A hónalj és a felső végtag nyirokcsomóinak rosszindulatú daganata  
 C7740 A lágyék és az alsó végtag nyirokcsomóinak rosszindulatú daganata  
 C7750 Medencei nyirokcsomók rosszindulatú daganata  
 C7780 Több régió nyirokcsomóinak rosszindulatú daganata  
 C7790 Nyirokcsomó rosszindulatú daganata, k.m.n.  
 C7800 A tüdő másodlagos rosszindulatú daganata  
 C7810 A gátor másodlagos rosszindulatú daganata  
 C7820 A mellhártya másodlagos rosszindulatú daganata  
 C7830 Egyéb és k.m.n. légzőszerv másodlagos rosszindulatú daganata  
 C7840 A vékonybél másodlagos rosszindulatú daganata  
 C7850 A vastagbél és végbél másodlagos rosszindulatú daganata  
 C7860 A retroperitoneum és a hashártya másodlagos rosszindulatú daganata  
 C7870 A máj másodlagos rosszindulatú daganata  
 C7880 Egyéb és k.m.n. emésztőszerv másodlagos rosszindulatú daganata  
 C7900 A vese és a vesemedence másodlagos rosszindulatú daganata  
 C7910 A húgyhólyag és egyéb húgyszervek másodlagos rosszindulatú daganata  
 C7920 A bőr másodlagos rosszindulatú daganata  
 C7930 Az agy és agyburkok másodlagos rosszindulatú daganata  
 C7940 A központi idegrendszer k.m.n. részének másodlagos rosszind. daganata  
 C7950 A csontok és csontvelő másodlagos rosszindulatú daganata  
 C7951 A koponya csontjának másodlagos rosszindulatú daganata  
 C7952 A gerincoszlop csontjainak másodlagos rosszind. daganata  
 C7960 A petefészkek másodlagos rosszindulatú daganata  
 C7970 A mellékvese másodlagos rosszindulatú daganata  
 C7980 Egyéb meghatározott lokalizáció másodlagos rosszindulatú daganata  
 C80H0 Rosszindulatú daganat a lokalizáció meghatározása nélkül

**Fázisok leírása:**

**Beavatkozás kód: 77501 Kemoterápia, N4+dexrazoxane protokoll szerint 18 év alatt (01. fázis)**

<b>Fázis azonosító:</b>	<b>1</b>	<b>Fázis hossza: 7 [nap]</b>		
ADM	Doxorubicin	<b>Adagolás:</b>	15,0	mg/m2
CPH	Cyclophosphamide	<b>Adagolás:</b>	300,0	mg/m2
DEXRA	Dexrazoxan	<b>Adagolás:</b>	300,0	mg/m2

MESNA	Mesna	<b>Adagolás:</b>	180,0	mg/m <sup>2</sup>
VCR	Vincristine	<b>Adagolás:</b>	0,75	mg/m <sup>2</sup> , de max. 2 mg

Ellátási napok a ciklus kezdetétől:		1	2	3	4	5	6	7
Fázisok:		1	1	1	1	1	1	1
ADM	Doxorubicin	*		*		*		
CPH	Cyclophosphamide	*	*	*	*	*	*	*
DEXRA	Dexrazoxan	*		*		*		
MESNA	Mesna	*	*	*	*	*	*	*
VCR	Vincristine	*		*		*		

## 7751X Kemoterápia, N6+dexrazoxane protokoll szerint 18 év alatt

**Protokoll időtartama** : 8 [nap]  
**Protokollok közti szünet** : 13 [nap]  
**Fázisok száma** : 1

### Diagnózisok:

- x C1400 Garat rosszindulatú daganata, k.m.n.
- x C1401 Garat rosszindulatú daganata, k.m.n. I. stádium
- x C1402 Garat rosszindulatú daganata, k.m.n. II. stádium
- x C1403 Garat rosszindulatú daganata, k.m.n. III. stádium
- x C1404 Garat rosszindulatú daganata, k.m.n. IV. stádium
- x C1410 Laryngopharynx rosszindulatú daganata
- x C1411 Laryngopharynx rosszindulatú daganata I. stádium
- x C1412 Laryngopharynx rosszindulatú daganata II. stádium
- x C1413 Laryngopharynx rosszindulatú daganata III. stádium
- x C1414 Laryngopharynx rosszindulatú daganata IV. stádium
- x C3000 Orrüreg rosszindulatú daganata
- x C3001 Orrüreg rosszindulatú daganata I. stádium
- x C3002 Orrüreg rosszindulatú daganata II. stádium
- x C3003 Orrüreg rosszindulatú daganata III. stádium
- x C3004 Orrüreg rosszindulatú daganata IV. stádium
- x C3010 Középfül rosszindulatú daganata
- x C3011 Középfül rosszindulatú daganata I. stádium
- x C3012 Középfül rosszindulatú daganata II. stádium
- x C3013 Középfül rosszindulatú daganata III. stádium
- x C3014 Középfül rosszindulatú daganata IV. stádium
- x C3101 Arcüreg rosszindulatú daganata I. stádium
- x C3102 Arcüreg rosszindulatú daganata II. stádium
- x C3103 Arcüreg rosszindulatú daganata III. stádium
- x C3104 Arcüreg rosszindulatú daganata IV. stádium
- x C3110 Rostacsonti üreg rosszindulatú daganata
- x C3111 Rostacsonti üreg rosszindulatú daganata I. stádium
- x C3112 Rostacsonti üreg rosszindulatú daganata II. stádium
- x C3113 Rostacsonti üreg rosszindulatú daganata III. stádium
- x C3114 Rostacsonti üreg rosszindulatú daganata IV. stádium
- x C3120 Homloküreg rosszindulatú daganata
- x C3121 Homloküreg rosszindulatú daganata I. stádium
- x C3122 Homloküreg rosszindulatú daganata II. stádium
- x C3123 Homloküreg rosszindulatú daganata III. stádium
- x C3124 Homloküreg rosszindulatú daganata IV. stádium
- x C3130 Ékcsonyi üreg rosszindulatú daganata
- x C3131 Ékcsonyi üreg rosszindulatú daganata I. stádium
- x C3132 Ékcsonyi üreg rosszindulatú daganata II. stádium
- x C3133 Ékcsonyi üreg rosszindulatú daganata III. stádium
- x C3134 Ékcsonyi üreg rosszindulatú daganata IV. stádium
- x C3180 A melléküregek átfedő elváltozása, rosszindulatú daganata
- x C3181 A melléküregek átfedő elváltozása, rosszind. dag. I. stádium
- x C3182 A melléküregek átfedő elváltozása, rosszind. dag. II. stádium
- x C3183 A melléküregek átfedő elváltozása, rosszind. dag. III. stádium
- x C3184 A melléküregek átfedő elváltozása, rosszind. dag. IV. stádium
- x C3190 Melléküreg rosszindulatú daganata, k.m.n.
- x C3191 Melléküreg rosszindulatú daganata, k.m.n. I. stádium
- x C3192 Melléküreg rosszindulatú daganata, k.m.n. II. stádium
- x C3193 Melléküreg rosszindulatú daganata, k.m.n. III. stádium
- x C3194 Melléküreg rosszindulatú daganata, k.m.n. IV. stádium
- x C3810 Elülső gátor rosszindulatú daganata
- x C3820 Hátsó gátor rosszindulatú daganata

- x C3830 Gátor rosszindulatú daganata, k.m.n.
- x C3840 Mellhártya rosszindulatú daganata
- x C3880 Szív, gátor és mellhártya átfedő elváltozása, rosszindulatú daganata
- C4000 Lapocka és a felső végtag hosszú csontjainak rosszindulatú daganata
- C4010 A felső végtag rövid csontjainak rosszindulatú daganata
- C4020 Az alsó végtag hosszú csontjainak rosszindulatú daganata
- C4030 Az alsó végtag rövid csontjainak rosszindulatú daganata
- C4080 Végtagok csontjának és izületi porcának átfedő rosszindulatú daganata
- C4090 Végtagcsont és izületi porc rosszindulatú daganata, k.m.n.
- C4100 A koponya és az arc csontjainak rosszindulatú daganata
- C4110 Mandibula (alsó állkapocs) rosszindulatú daganata
- C4120 Gerinc rosszindulatú daganata
- C4130 Bordák, szegycsont és kulcscsont rosszindulatú daganata
- C4140 Medencecsontok, keresztcsont és farokcsont rosszindulatú daganata
- C4180 Csont és izületi porc átfedő elváltozása, rosszindulatú daganata
- C4190 Csont és izületi porc rosszindulatú daganata, k.m.n.
- x C4490 A bőr rosszindulatú daganata, k.m.n.
- x C4491 A bőr rosszindulatú daganata, k.m.n., spinalioma
- x C4492 A bőr rosszindulatú daganata, k.m.n., egyéb sejtípus
- C4700 A fej, az arc és a nyak perifériás idegeinek rosszindulatú daganata
- C4710 A felső végtag, váll perifériás idegeinek rosszindulatú daganata
- C4720 Az alsó végtag, csípő perifériás idegeinek rosszindulatú daganata
- C4730 A mellkas perifériás idegeinek rosszindulatú daganata
- C4740 A has perifériás idegeinek rosszindulatú daganata
- C4750 A medence perifériás idegeinek rosszindulatú daganata
- C4760 A törzs perifériás idegeinek rosszindulatú daganata, k.m.n.
- C4780 Perifériás idegek és autonóm idegrendszer rosszind. átfedő elváltozása
- C4790 Perifériás idegek és autonóm idegrendszer rosszind. daganata k.m.n.
- C4800 Retroperitoneum rosszindulatú daganata
- C4900 Fej, arc és nyak kötőszöve és lágyrészeinek rosszind. daganata
- C4910 A felső végtag, váll kötőszöve és lágyrészeinek rosszind. daganata
- C4920 Az alsó végtag, csípő kötőszöve és lágyrészeinek rosszind. daganata
- C4930 A mellkas kötőszöve és lágyrészeinek rosszindulatú daganata
- C4940 A has kötőszöve és lágyrészeinek rosszindulatú daganata
- C4950 A medence kötőszöve és lágyrészeinek rosszindulatú daganata
- C4960 A törzs kötőszöve és lágyrészeinek rosszindulatú daganata, k.m.n.
- C4980 A kötőszövet és lágyrészek átfedő elváltozása, rosszindulatú daganata
- C4990 Kötőszövet és lágyrész rosszindulatú daganata, k.m.n.
- x C6900 Kötőhártya rosszindulatú daganata
- x C6910 Szaruhártya rosszindulatú daganata
- x C6920 Ideghártya rosszindulatú daganata
- x C6930 Érhártya rosszindulatú daganata
- x C6940 Szemgolyó rosszindulatú daganata
- x C6950 Könnymirigy és könnyvezeték rosszindulatú daganata
- x C6960 Szemüreg (orbita) rosszindulatú daganata
- x C6980 A szem és függelékeinek átfedő elváltozása, rosszindulatú daganata
- x C6990 Szem rosszindulatú daganata, k.m.n.
- x C7000 Agyburkok rosszindulatú daganata
- x C7010 Gerincvelő burkok rosszindulatú daganata
- x C7090 Meninx rosszindulatú daganata, k.m.n.
- C7100 Nagyagy rosszindulatú daganata a lebenyek és kamrák kivételével
- C7110 Homloklebeny rosszindulatú daganata
- C7120 Halántéklebeny rosszindulatú daganata
- C7130 Fali lebeny rosszindulatú daganata
- C7140 Nyakszirti lebeny rosszindulatú daganata
- C7150 Agykamra rosszindulatú daganata
- C7160 Kisagy rosszindulatú daganata
- C7170 Agytörzs rosszindulatú daganata
- C7180 Az agy átfedő elváltozása, rosszindulatú daganata
- C7190 Agy rosszindulatú daganata, k.m.n.

- C7200 Gerincvelő rosszindulatú daganata  
 C7210 Cauda equina rosszindulatú daganata  
 C7220 Szaglóiideg rosszindulatú daganata  
 C7230 Látóideg rosszindulatú daganata  
 C7240 Hallóideg rosszindulatú daganata  
 C7250 Egyéb és k.m.n. agyidegek rosszindulatú daganata  
 C7280 Az agy és közp. idegrendszer egyéb részeinek átfedő rosszind. daganata  
 C7290 Központi idegrendszer rosszindulatú daganata, k.m.n.  
 C7410 Mellékvesevelő rosszindulatú daganata  
 x C7490 Mellékvese rosszindulatú daganata, k.m.n.  
 C7600 Fej, arc, nyak rosszindulatú daganata  
 C7610 Mellkas rosszindulatú daganata  
 C7620 Has rosszindulatú daganata  
 C7630 Medence rosszindulatú daganata  
 C7640 Felső végtag rosszindulatú daganata  
 C7650 Alsó végtag rosszindulatú daganata  
 C7670 Egyéb k.m.n. lokalizáció rosszindulatú daganata  
 C7680 Egyéb k.m.n. lokalizációk átfedő elváltozása, rosszindulatú daganata  
 C7700 A fej, az arc és a nyak nyirokcsomóinak rosszindulatú daganata  
 C7710 Intrathoracalis nyirokcsomók rosszindulatú daganata  
 C7720 Intraabdominalis nyirokcsomók rosszindulatú daganata  
 C7730 A hónalj és a felső végtag nyirokcsomóinak rosszindulatú daganata  
 C7740 A lágyék és az alsó végtag nyirokcsomóinak rosszindulatú daganata  
 C7750 Medencei nyirokcsomók rosszindulatú daganata  
 C7780 Több régió nyirokcsomóinak rosszindulatú daganata  
 C7790 Nyirokcsomó rosszindulatú daganata, k.m.n.  
 C7800 A tüdő másodlagos rosszindulatú daganata  
 C7810 A gátor másodlagos rosszindulatú daganata  
 C7820 A mellhártya másodlagos rosszindulatú daganata  
 C7830 Egyéb és k.m.n. légzőszerv másodlagos rosszindulatú daganata  
 C7840 A vékonybél másodlagos rosszindulatú daganata  
 C7850 A vastagbél és végbél másodlagos rosszindulatú daganata  
 C7860 A retroperitoneum és a hashártya másodlagos rosszindulatú daganata  
 C7870 A máj másodlagos rosszindulatú daganata  
 C7880 Egyéb és k.m.n. emésztőszerv másodlagos rosszindulatú daganata  
 C7900 A vese és a vesemedence másodlagos rosszindulatú daganata  
 C7910 A húgyhólyag és egyéb húgyszervek másodlagos rosszindulatú daganata  
 C7920 A bőr másodlagos rosszindulatú daganata  
 C7930 Az agy és agyburkok másodlagos rosszindulatú daganata  
 C7940 A központi idegrendszer k.m.n. részének másodlagos rosszind. daganata  
 C7950 A csontok és csontvelő másodlagos rosszindulatú daganata  
 C7951 A koponya csontjának másodlagos rosszindulatú daganata  
 C7952 A gerincoszlop csontjainak másodlagos rosszind. daganata  
 C7960 A petefészkek másodlagos rosszindulatú daganata  
 C7970 A mellékvese másodlagos rosszindulatú daganata  
 C7980 Egyéb meghatározott lokalizáció másodlagos rosszindulatú daganata  
 C80H0 Rosszindulatú daganat a lokalizáció meghatározása nélkül

#### Fázisok leírása:

**Beavatkozás kód: 77511 Kemoterápia, N6+dexrazoxane protokoll szerint 18 év alatt (01. fázis)**

<b>Fázis azonosító: 1</b>		<b>Fázis hossza: 8 [nap]</b>	
DTIC	Dacarbazine	<b>Adagolás:</b>	200,0 mg/m2
IFO	Ifosfamide	<b>Adagolás:</b>	1500,0 mg/m2
MESNA	Mesna	<b>Adagolás:</b>	1500,0 mg/m2
VCR	Vincristine	<b>Adagolás:</b>	1,5 mg/m2, de max. 2 mg
ADM	Doxorubicin	<b>Adagolás:</b>	30,0 mg/m2
DEXRA	Dexrazoxan	<b>Adagolás:</b>	600,0 mg/m2

Ellátási napok a ciklus kezdetétől:		1	2	3	4	5	6	7	8
Fázisok:		1	1	1	1	1	1	1	1
DTIC	Dacarbazine	*	*	*	*	*			
IFO	Ifosfamide	*	*	*	*	*			
MESNA	Mesna	*	*	*	*	*			
VCR	Vincristine	*							*
ADM	Doxorubicin						*	*	
DEXRA	Dexrazoxan						*	*	

## 7900X Kemoterápia, DTIC/I monoterápia protokoll szerint

**Protokoll időtartama** : 5 [nap]  
**Protokollok közti szünet** : 23 [nap]  
**Fázisok száma** : 1

### Diagnózisok:

C4300 Az ajak rosszindulatú melanómája  
 C4310 Szemhéj malignus melanómája, a szemzugot is ideértve  
 C4320 A fül és külső hallójárat rosszindulatú melanómája  
 C4330 Az arc egyéb és nem meghatározott részének rosszindulatú melanómája  
 C4340 A hajas fejbőr és nyak rosszindulatú melanómája  
 C4350 A törzs rosszindulatú melanómája  
 C4360 A felső végtag rosszindulatú melanómája, beleértve a vállat  
 C4370 Az alsó végtag rosszindulatú melanómája, beleértve a csípőt  
 C4380 A bőr átfedő rosszindulatú melanómája  
 C4390 A bőr rosszindulatú melanómája, k.m.n.  
 C6960 Szemüreg (orbita) rosszindulatú daganata  
 C7700 A fej, az arc és a nyak nyirokcsomóinak rosszindulatú daganata  
 C7710 Intrathoracalis nyirokcsomók rosszindulatú daganata  
 C7720 Intraabdominalis nyirokcsomók rosszindulatú daganata  
 C7730 A hónalj és a felső végtag nyirokcsomóinak rosszindulatú daganata  
 C7740 A lágyék és az alsó végtag nyirokcsomóinak rosszindulatú daganata  
 C7750 Medencei nyirokcsomók rosszindulatú daganata  
 C7780 Több régió nyirokcsomóinak rosszindulatú daganata  
 C7790 Nyirokcsomó rosszindulatú daganata, k.m.n.  
 C7800 A tüdő másodlagos rosszindulatú daganata  
 C7810 A gátor másodlagos rosszindulatú daganata  
 C7820 A mellhártya másodlagos rosszindulatú daganata  
 C7830 Egyéb és k.m.n. légzőszerv másodlagos rosszindulatú daganata  
 C7840 A vékonybél másodlagos rosszindulatú daganata  
 C7850 A vastagbél és végbél másodlagos rosszindulatú daganata  
 C7860 A retroperitoneum és a hashártya másodlagos rosszindulatú daganata  
 C7870 A máj másodlagos rosszindulatú daganata  
 C7880 Egyéb és k.m.n. emésztőszerv másodlagos rosszindulatú daganata  
 C7900 A vese és a vesemedence másodlagos rosszindulatú daganata  
 C7910 A húgyhólyag és egyéb húgyszervek másodlagos rosszindulatú daganata  
 C7920 A bőr másodlagos rosszindulatú daganata  
 C7930 Az agy és agyburkok másodlagos rosszindulatú daganata  
 C7940 A központi idegrendszer k.m.n. részének másodlagos rosszind. daganata  
 C7950 A csontok és csontvelő másodlagos rosszindulatú daganata  
 C7951 A koponya csontjának másodlagos rosszindulatú daganata  
 C7952 A gerincoszlop csontjainak másodlagos rosszind. daganata  
 C7960 A petefészek másodlagos rosszindulatú daganata  
 C7970 A mellékvese másodlagos rosszindulatú daganata  
 C7980 Egyéb meghatározott lokalizáció másodlagos rosszindulatú daganata

### Fázisok leírása:

**Beavatkozás kód:** 79001 **Kemoterápia, DTIC/I monoterápia protokoll szerint (01. fázis)**

**Fázis azonosító:** 1 **Fázis hossza:** 5 [nap]  
 DTIC Dacarbazine **Adagolás:** 250,0 mg/m2



## DTIC

Dacarbazine	*	*	*	*	*	
Ellátási napok a ciklus kezdetétől:	1	2	3	4	5	
Fázisok:	1	1	1	1	1	

## 7901X Kemoterápia, DTIC/II monoterápia protokoll szerint

**Protokoll időtartama** : 1 [nap]  
**Protokollok közti szünet** : 20 [nap]  
**Fázisok száma** : 1

### Diagnózisok:

C4300 Az ajak rosszindulatú melanómája  
 C4310 Szemhéj malignus melanómája, a szemzugot is ideértve  
 C4320 A fül és külső hallójárat rosszindulatú melanómája  
 C4330 Az arc egyéb és nem meghatározott részének rosszindulatú melanómája  
 C4340 A hajas fejbőr és nyak rosszindulatú melanómája  
 C4350 A törzs rosszindulatú melanómája  
 C4360 A felső végtag rosszindulatú melanómája, beleértve a vállat  
 C4370 Az alsó végtag rosszindulatú melanómája, beleértve a csípőt  
 C4380 A bőr átfedő rosszindulatú melanómája  
 C4390 A bőr rosszindulatú melanómája, k.m.n.  
 C6960 Szemüreg (orbita) rosszindulatú daganata  
 C7700 A fej, az arc és a nyak nyirokcsomóinak rosszindulatú daganata  
 C7710 Intrathoracalis nyirokcsomók rosszindulatú daganata  
 C7720 Intraabdominalis nyirokcsomók rosszindulatú daganata  
 C7730 A hónalj és a felső végtag nyirokcsomóinak rosszindulatú daganata  
 C7740 A lágyék és az alsó végtag nyirokcsomóinak rosszindulatú daganata  
 C7750 Medencei nyirokcsomók rosszindulatú daganata  
 C7780 Több régió nyirokcsomóinak rosszindulatú daganata  
 C7790 Nyirokcsomó rosszindulatú daganata, k.m.n.  
 C7800 A tüdő másodlagos rosszindulatú daganata  
 C7810 A gátor másodlagos rosszindulatú daganata  
 C7820 A mellhártya másodlagos rosszindulatú daganata  
 C7830 Egyéb és k.m.n. légzőszerv másodlagos rosszindulatú daganata  
 C7840 A vékonybél másodlagos rosszindulatú daganata  
 C7850 A vastagbél és végbél másodlagos rosszindulatú daganata  
 C7860 A retroperitoneum és a hashártya másodlagos rosszindulatú daganata  
 C7870 A máj másodlagos rosszindulatú daganata  
 C7880 Egyéb és k.m.n. emésztőszerv másodlagos rosszindulatú daganata  
 C7900 A vese és a vesemedence másodlagos rosszindulatú daganata  
 C7910 A húgyhólyag és egyéb húgyszervek másodlagos rosszindulatú daganata  
 C7920 A bőr másodlagos rosszindulatú daganata  
 C7930 Az agy és agyburkok másodlagos rosszindulatú daganata  
 C7940 A központi idegrendszer k.m.n. részének másodlagos rosszind. daganata  
 C7950 A csontok és csontvelő másodlagos rosszindulatú daganata  
 C7951 A koponya csontjának másodlagos rosszindulatú daganata  
 C7952 A gerincoszlop csontjainak másodlagos rosszind. daganata  
 C7960 A petefészek másodlagos rosszindulatú daganata  
 C7970 A mellékvese másodlagos rosszindulatú daganata  
 C7980 Egyéb meghatározott lokalizáció másodlagos rosszindulatú daganata

### Fázisok leírása:

**Beavatkozás kód:** 79011 **Kemoterápia, DTIC/II monoterápia protokoll szerint (01. fázis)**

**Fázis azonosító:** 1 **Fázis hossza:** 1 [nap]  
 DTIC Dacarbazine **Adagolás:** 800,0 mg/m2

## DTIC

Dacarbazine	*	
Ellátási napok a ciklus kezdetétől:		1
Fázisok:		1

## 7902J Kemoterápia, VIP/D protokoll szerint

Protokoll időtartama : 5 [nap]  
 Protokollok közti szünet : 16 [nap]  
 Fázisok száma : 1

### Diagnózisok:

- x C4500 A mellhártya mesotheliomája
- x C4510 A hashártya mesotheliomája
- x C4520 A szívburok mesotheliomája
- x C4570 Mesothelioma egyéb lokalizációban
- x C4590 Mesothelioma, k.m.n.
- x C4600 A bőr Kaposi-sarcomája
- x C4610 A lágyrészek Kaposi-sarcomája
- x C4620 A szájpád Kaposi-sarcomája
- x C4630 A nyirokcsomók Kaposi-sarcomája
- x C4670 Kaposi-sarcoma egyéb lokalizációban
- x C4680 Több szerv Kaposi sarcomája
- x C4690 Kaposi-sarcoma, k.m.n.
- x C4700 A fej, az arc és a nyak perifériás idegeinek rosszindulatú daganata
- x C4710 A felső végtag, váll perifériás idegeinek rosszindulatú daganata
- x C4720 Az alsó végtag, csípő perifériás idegeinek rosszindulatú daganata
- x C4730 A mellkas perifériás idegeinek rosszindulatú daganata
- x C4740 A has perifériás idegeinek rosszindulatú daganata
- x C4750 A medence perifériás idegeinek rosszindulatú daganata
- x C4760 A törzs perifériás idegeinek rosszindulatú daganata, k.m.n.
- x C4780 Perifériás idegek és autonóm idegrendszer rosszind. átfedő elváltozása
- x C4790 Perifériás idegek és autonóm idegrendszer rosszind. daganata k.m.n.
- x C4800 Retroperitoneum rosszindulatú daganata
- x C4810 A hashártya meghatározott részeinek rosszindulatú daganata
- x C4820 Hashártya rosszindulatú daganata, k.m.n.
- x C4880 Retroperitoneum és hashártya átfedő elváltozása, rosszind. daganata
- x C4900 Fej, arc és nyak kötőszöve és lágyrészeinek rosszind. daganata
- x C4910 A felső végtag, váll kötőszöve és lágyrészeinek rosszind. daganata
- x C4920 Az alsó végtag, csípő kötőszöve és lágyrészeinek rosszind. daganata
- x C4930 A mellkas kötőszöve és lágyrészeinek rosszindulatú daganata
- x C4940 A has kötőszöve és lágyrészeinek rosszindulatú daganata
- x C4950 A medence kötőszöve és lágyrészeinek rosszindulatú daganata
- x C4960 A törzs kötőszöve és lágyrészeinek rosszindulatú daganata, k.m.n.
- x C4980 A kötőszövet és lágyrészek átfedő elváltozása, rosszindulatú daganata
- x C4990 Kötőszövet és lágyrész rosszindulatú daganata, k.m.n.

### Fázisok leírása:

Beavatkozás kód: 79021 Kemoterápia, VIP/D protokoll szerint (01. fázis)

Fázis azonosító: 1 Fázis hossza: 5 [nap]

CDDP	Cisplatin	Adagolás:	30,0	mg/m2
IFO	Ifosfamide	Adagolás:	3000,0	mg/m2
MESNA	Mesna	Adagolás:	3000,0	mg/m2
VP	Etoposide	Adagolás:	100,0	mg/m2

Ellátási napok a ciklus kezdetétől:		1	2	3	4	5
Fázisok:		1	1	1	1	1
CDDP	Cisplatin	*	*			
IFO	Ifosfamide	*	*			

Ellátási napok a ciklus kezdetétől:		1	2	3	4	5
Fázisok:		1	1	1	1	1
MESNA	Mesna	*	*			
VP	Etoposide	*	*	*	*	*

## 7903\* Kemoterápia, mono-ADM protokoll szerint

**Protokoll időtartama** : 1 [nap]  
**Protokollok közti szünet** : 20 [nap]  
**Fázisok száma** : 1

### Diagnózisok:

C4500 A mellhártya mesotheliomája  
 C4510 A hashártya mesotheliomája  
 C4520 A szívburok mesotheliomája  
 C4570 Mesothelioma egyéb lokalizációban  
 C4590 Mesothelioma, k.m.n.  
 C4600 A bőr Kaposi-sarcomája  
 C4610 A lágyrészek Kaposi-sarcomája  
 C4620 A szájpad Kaposi-sarcomája  
 C4630 A nyirokcsomók Kaposi-sarcomája  
 C4670 Kaposi-sarcoma egyéb lokalizációban  
 C4680 Több szerv Kaposi sarcomája  
 C4690 Kaposi-sarcoma, k.m.n.  
 C4700 A fej, az arc és a nyak perifériás idegeinek rosszindulatú daganata  
 C4710 A felső végtag, váll perifériás idegeinek rosszindulatú daganata  
 C4720 Az alsó végtag, csípő perifériás idegeinek rosszindulatú daganata  
 C4730 A mellkas perifériás idegeinek rosszindulatú daganata  
 C4740 A has perifériás idegeinek rosszindulatú daganata  
 C4750 A medence perifériás idegeinek rosszindulatú daganata  
 C4760 A törzs perifériás idegeinek rosszindulatú daganata, k.m.n.  
 C4780 Perifériás idegek és autonóm idegrendszer rosszind. átfedő elváltozása  
 C4790 Perifériás idegek és autonóm idegrendszer rosszind. daganata k.m.n.  
 C4800 Retroperitoneum rosszindulatú daganata  
 C4810 A hashártya meghatározott részeinek rosszindulatú daganata  
 C4820 Hashártya rosszindulatú daganata, k.m.n.  
 C4880 Retroperitoneum és hashártya átfedő elváltozása, rosszind. daganata  
 C4900 Fej, arc és nyak kötőszöve és lágyrészeinek rosszind. daganata  
 C4910 A felső végtag, váll kötőszöve és lágyrészeinek rosszind. daganata  
 C4920 Az alsó végtag, csípő kötőszöve és lágyrészeinek rosszind. daganata  
 C4930 A mellkas kötőszöve és lágyrészeinek rosszindulatú daganata  
 C4940 A has kötőszöve és lágyrészeinek rosszindulatú daganata  
 C4950 A medence kötőszöve és lágyrészeinek rosszindulatú daganata  
 C4960 A törzs kötőszöve és lágyrészeinek rosszindulatú daganata, k.m.n.  
 C4980 A kötőszövet és lágyrészek átfedő elváltozása, rosszindulatú daganata  
 C4990 Kötőszövet és lágyrész rosszindulatú daganata, k.m.n.  
 C5000 Mellbimbó és bimbóudvar rosszindulatú daganata  
 C5010 Az emlő központi részének rosszindulatú daganata  
 C5020 Az emlő felső-belső negyedének rosszindulatú daganata  
 C5030 Az emlő alsó-belső negyedének rosszindulatú daganata  
 C5040 Az emlő felső-külső negyedének rosszindulatú daganata  
 C5050 Az emlő alsó-külső negyedének rosszindulatú daganata  
 C5060 Az emlő hónalji részének rosszindulatú daganata  
 C5080 Az emlő átfedő elváltozása, rosszindulatú daganata  
 C5090 Emlő rosszindulatú daganata, k.m.n.  
 C56H0 A petefészek rosszindulatú daganata

### Fázisok leírása:

**Beavatkozás kód:** 79031 **Kemoterápia, mono-ADM protokoll szerint (01. fázis)**

**Fázis azonosító:** 1 **Fázis hossza:** 1 [nap]  
 ADM Doxorubicin **Adagolás:** 75,0 mg/m2

Ellátási napok a ciklus kezdetétől:	1	
Fázisok:	1	
ADM	Doxorubicin	*

## 7904\* Kemoterápia, Ewingsc. protokoll szerint

**Protokoll időtartama** : 2 [nap]  
**Protokollok közti szünet** : 19 [nap]  
**Fázisok száma** : 1

### Diagnózisok:

C4000 Lapocka és a felső végtag hosszú csontjainak rosszindulatú daganata  
 C4010 A felső végtag rövid csontjainak rosszindulatú daganata  
 C4020 Az alsó végtag hosszú csontjainak rosszindulatú daganata  
 C4030 Az alsó végtag rövid csontjainak rosszindulatú daganata  
 C4080 Végtagok csontjának és ízületi porcának átfedő rosszindulatú daganata  
 C4090 Végtagcsont és ízületi porc rosszindulatú daganata, k.m.n.  
 C4100 A koponya és az arc csontjainak rosszindulatú daganata  
 C4110 Mandibula (alsó állkapocs) rosszindulatú daganata  
 C4120 Gerinc rosszindulatú daganata  
 C4130 Bordák, szegycsont és kulcscsont rosszindulatú daganata  
 C4140 Medencecsontok, keresztcsont és farokcsont rosszindulatú daganata  
 C4180 Csont és ízületi porc átfedő elváltozása, rosszindulatú daganata  
 C4190 Csont és ízületi porc rosszindulatú daganata, k.m.n.

### Fázisok leírása:

**Beavatkozás kód: 79041 Kemoterápia, Ewingsc. protokoll szerint (01. fázis)**

**Fázis azonosító: 1 Fázis hossza: 2 [nap]**

ADM	Doxorubicin	<b>Adagolás:</b>	50,0	mg/m2
IFO	Ifosfamide	<b>Adagolás:</b>	3000,0	mg/m2
MESNA	Mesna	<b>Adagolás:</b>	3000,0	mg/m2
VCR	Vincristine	<b>Adagolás:</b>	1,5	mg/m2

Ellátási napok a ciklus kezdetétől:		1	2
Fázisok:		1	1
ADM	Doxorubicin	*	
IFO	Ifosfamide	*	*
MESNA	Mesna	*	*
VCR	Vincristine	*	



**7905J Kemoterápia, A1 protokoll szerint 18 év alatt**

**Protokoll időtartama** : 2 [nap]  
**Protokollok közti szünet** : 19 [nap]  
**Fázisok száma** : 1

**Diagnózisok:**

- x C7000 Agyburkok rosszindulatú daganata
- x C7010 Gerincvelő burkok rosszindulatú daganata
- x C7090 Meninx rosszindulatú daganata, k.m.n.
- C7100 Nagyagy rosszindulatú daganata a lebenyek és kamrák kivételével
- C7110 Homloklebeny rosszindulatú daganata
- C7120 Halántéklebeny rosszindulatú daganata
- C7130 Fali lebeny rosszindulatú daganata
- C7140 Nyakszirti lebeny rosszindulatú daganata
- C7150 Agykamra rosszindulatú daganata
- C7160 Kisagy rosszindulatú daganata
- C7170 Agytörzs rosszindulatú daganata
- C7180 Az agy átfedő elváltozása, rosszindulatú daganata
- C7190 Agy rosszindulatú daganata, k.m.n.
- C7200 Gerincvelő rosszindulatú daganata
- C7210 Cauda equina rosszindulatú daganata
- C7220 Szaglóideg rosszindulatú daganata
- C7230 Látóideg rosszindulatú daganata
- C7240 Hallóideg rosszindulatú daganata
- C7250 Egyéb és k.m.n. agyidegek rosszindulatú daganata
- C7280 Az agy és közp. idegrendszer egyéb részeinek átfedő rosszind. daganata
- C7290 Központi idegrendszer rosszindulatú daganata, k.m.n.

**Fázisok leírása:**

**Beavatkozás kód:** 79051 **Kemoterápia, A1 protokoll szerint 18 év alatt (01. fázis)**

**Fázis azonosító:** 1 **Fázis hossza:** 2 [nap]

CPH	Cyclophosphamide	<b>Adagolás:</b>	1000,0	mg/m <sup>2</sup>
MESNA	Mesna	<b>Adagolás:</b>	1200,0	mg/m <sup>2</sup>
VCR	Vincristine	<b>Adagolás:</b>	1,5	mg/m <sup>2</sup> , de max. 2 mg

Ellátási napok a ciklus kezdetétől:		1	2
Fázisok:		1	1
CPH	Cyclophosphamide	*	*
MESNA	Mesna	*	*
VCR	Vincristine	*	

## 7906J Kemoterápia, A2 protokoll szerint 18 év alatt

**Protokoll időtartama** : 2 [nap]  
**Protokollok közti szünet** : 19 [nap]  
**Fázisok száma** : 1

### Diagnózisok:

- x C7000 Agyburkok rosszindulatú daganata
- x C7010 Gerincvelő burkok rosszindulatú daganata
- x C7090 Meninx rosszindulatú daganata, k.m.n.
- x C7100 Nagyagy rosszindulatú daganata a lebenyek és kamrák kivételével
- x C7110 Homloklebeny rosszindulatú daganata
- x C7120 Halántéklebeny rosszindulatú daganata
- x C7130 Fali lebeny rosszindulatú daganata
- x C7140 Nyakszirti lebeny rosszindulatú daganata
- x C7150 Agykamra rosszindulatú daganata
- x C7160 Kisagy rosszindulatú daganata
- x C7170 Agytörzs rosszindulatú daganata
- x C7180 Az agy átfedő elváltozása, rosszindulatú daganata
- x C7190 Agy rosszindulatú daganata, k.m.n.
- x C7200 Gerincvelő rosszindulatú daganata
- x C7210 Cauda equina rosszindulatú daganata
- x C7220 Szaglóideg rosszindulatú daganata
- x C7230 Látóideg rosszindulatú daganata
- x C7240 Hallóideg rosszindulatú daganata
- x C7250 Egyéb és k.m.n. agyidegek rosszindulatú daganata
- x C7280 Az agy és közp. idegrendszer egyéb részeinek átfedő rosszind. daganata
- x C7290 Központi idegrendszer rosszindulatú daganata, k.m.n.

### Fázisok leírása:

**Beavatkozás kód:** 79061 **Kemoterápia, A2 protokoll szerint 18 év alatt (01. fázis)**

**Fázis azonosító:** 1 **Fázis hossza:** 2 [nap]

Ifo	Ifosfamide	<b>Adagolás:</b>	1500,0	mg/m <sup>2</sup>
MESNA	Mesna	<b>Adagolás:</b>	1800,0	mg/m <sup>2</sup>
VCR	Vincristine	<b>Adagolás:</b>	1,5	mg/m <sup>2</sup> , de max. 2 mg

Ellátási napok a ciklus kezdetétől:		1	2
Fázisok:		1	1
Ifo	Ifosfamide	*	*
MESNA	Mesna	*	*
VCR	Vincristine	*	

**7907J Kemoterápia, B1 protokoll szerint 18 év alatt**

**Protokoll időtartama** : 2 [nap]  
**Protokollok közti szünet** : 19 [nap]  
**Fázisok száma** : 1

**Diagnózisok:**

- x C7000 Agyburkok rosszindulatú daganata
- x C7010 Gerincvelő burkok rosszindulatú daganata
- x C7090 Meninx rosszindulatú daganata, k.m.n.
- x C7100 Nagyagy rosszindulatú daganata a lebenyek és kamrák kivételével
- x C7110 Homloklebeny rosszindulatú daganata
- x C7120 Halántéklebeny rosszindulatú daganata
- x C7130 Fali lebeny rosszindulatú daganata
- x C7140 Nyakszirti lebeny rosszindulatú daganata
- x C7150 Agykamra rosszindulatú daganata
- x C7160 Kisagy rosszindulatú daganata
- x C7170 Agytörzs rosszindulatú daganata
- x C7180 Az agy átfedő elváltozása, rosszindulatú daganata
- x C7190 Agy rosszindulatú daganata, k.m.n.
- x C7200 Gerincvelő rosszindulatú daganata
- x C7210 Cauda equina rosszindulatú daganata
- x C7220 Szaglóiideg rosszindulatú daganata
- x C7230 Látóideg rosszindulatú daganata
- x C7240 Hallóideg rosszindulatú daganata
- x C7250 Egyéb és k.m.n. agyidegek rosszindulatú daganata
- x C7280 Az agy és közp. idegrendszer egyéb részeinek átfedő rosszind. daganata
- x C7290 Központi idegrendszer rosszindulatú daganata, k.m.n.

**Fázisok leírása:**

**Beavatkozás kód:** 79071 **Kemoterápia, B1 protokoll szerint 18 év alatt (01. fázis)**

**Fázis azonosító:** 1 **Fázis hossza:** 2 [nap]  
 CDDP Cisplatin **Adagolás:** 90,0 mg/m<sup>2</sup>  
 VP Etoposide **Adagolás:** 100,0 mg/m<sup>2</sup>

Ellátási napok a ciklus kezdetétől:	1	2
Fázisok:	1	1
CDDP	Cisplatin	*
VP	Etoposide	* *

## 7908J Kemoterápia, B2 protokoll szerint 18 év alatt

**Protokoll időtartama** : 2 [nap]  
**Protokollok közti szünet** : 26 [nap]  
**Fázisok száma** : 1

### Diagnózisok:

- x C7000 Agyburkok rosszindulatú daganata
- x C7010 Gerincvelő burkok rosszindulatú daganata
- x C7090 Meninx rosszindulatú daganata, k.m.n.
- x C7100 Nagyagy rosszindulatú daganata a lebenyek és kamrák kivételével
- x C7110 Homloklebeny rosszindulatú daganata
- x C7120 Halántéklebeny rosszindulatú daganata
- x C7130 Fali lebeny rosszindulatú daganata
- x C7140 Nyakszirti lebeny rosszindulatú daganata
- x C7150 Agykamra rosszindulatú daganata
- x C7160 Kisagy rosszindulatú daganata
- x C7170 Agytörzs rosszindulatú daganata
- x C7180 Az agy átfedő elváltozása, rosszindulatú daganata
- x C7190 Agy rosszindulatú daganata, k.m.n.
- x C7200 Gerincvelő rosszindulatú daganata
- x C7210 Cauda equina rosszindulatú daganata
- x C7220 Szaglóideg rosszindulatú daganata
- x C7230 Látóideg rosszindulatú daganata
- x C7240 Hallóideg rosszindulatú daganata
- x C7250 Egyéb és k.m.n. agyidegek rosszindulatú daganata
- x C7280 Az agy és közp. idegrendszer egyéb részeinek átfedő rosszind. daganata
- x C7290 Központi idegrendszer rosszindulatú daganata, k.m.n.

### Fázisok leírása:

**Beavatkozás kód:** 79081 **Kemoterápia, B2 protokoll szerint 18 év alatt (01. fázis)**

**Fázis azonosító:** 1 **Fázis hossza:** 2 [nap]  
 CBP Carboplatin **Adagolás:** 400,0 mg/m<sup>2</sup>  
 VP Etoposide **Adagolás:** 100,0 mg/m<sup>2</sup>

Ellátási napok a ciklus kezdetétől:	1	2
Fázisok:	1	1
CBP	Carboplatin	*
VP	Etoposide	*

## 7910\* Kemoterápia, fotemustin monoterápia protokoll szerint, indukciós szakasz

Protokoll időtartama : 15 [nap]  
 Protokollok közti szünet : 20 [nap]  
 Fázisok száma : 3

### Diagnózisok:

C7800 A tüdő másodlagos rosszindulatú daganata  
 C7810 A gátor másodlagos rosszindulatú daganata  
 C7820 A mellhártya másodlagos rosszindulatú daganata  
 C7830 Egyéb és k.m.n. légzőszerv másodlagos rosszindulatú daganata  
 C7840 A vékonybél másodlagos rosszindulatú daganata  
 C7850 A vastagbél és végbél másodlagos rosszindulatú daganata  
 C7860 A retroperitoneum és a hashártya másodlagos rosszindulatú daganata  
 C7870 A máj másodlagos rosszindulatú daganata  
 C7880 Egyéb és k.m.n. emésztőszerv másodlagos rosszindulatú daganata  
 C7900 A vese és a vesemedence másodlagos rosszindulatú daganata  
 C7910 A húgyhólyag és egyéb húgyszervek másodlagos rosszindulatú daganata  
 C7920 A bőr másodlagos rosszindulatú daganata  
 C7930 Az agy és agyburkok másodlagos rosszindulatú daganata  
 C7940 A központi idegrendszer k.m.n. részének másodlagos rosszind. daganata  
 C7950 A csontok és csontvelő másodlagos rosszindulatú daganata  
 C7951 A koponya csontjának másodlagos rosszindulatú daganata  
 C7952 A gerincoszlop csontjainak másodlagos rosszind. daganata  
 C7960 A petefészek másodlagos rosszindulatú daganata  
 C7970 A mellékvese másodlagos rosszindulatú daganata  
 C7980 Egyéb meghatározott lokalizáció másodlagos rosszindulatú daganata

### Fázisok leírása:

**Beavatkozás kód: 79101 Kemoterápia, fotemustin monoterápia protokoll szerint, indukciós szakasz (01. fázis)**

**Fázis azonosító: 1 Fázis hossza: 1 [nap]**  
 FOTEM Fotemustine Adagolás: 100,0 mg/m<sup>2</sup>

**Beavatkozás kód: 79102 Kemoterápia, fotemustin monoterápia protokoll szerint, indukciós szakasz (02. fázis)**

**Fázis azonosító: 2 Fázis hossza: 1 [nap]**  
 FOTEM Fotemustine Adagolás: 100,0 mg/m<sup>2</sup>

**Beavatkozás kód: 79103 Kemoterápia, fotemustin monoterápia protokoll szerint, indukciós szakasz (03. fázis)**

**Fázis azonosító: 3 Fázis hossza: 1 [nap]**  
 FOTEM Fotemustine Adagolás: 100,0 mg/m<sup>2</sup>

Ellátási napok a ciklus kezdetétől:	1	2	3	4	5	6	7	8	9	10	11	12	13	14	15
Fázisok:	1							2							3
FOTEM Fotemustine	*							*							*

## 7911\* Kemoterápia, fotemustin monoterápia protokoll szerint, fenntartó szakasz

Protokoll időtartama : 1 [nap]  
 Protokollok közti szünet : 20 [nap]  
 Fázisok száma : 1

### Diagnózisok:

C7800 A tüdő másodlagos rosszindulatú daganata  
 C7810 A gátor másodlagos rosszindulatú daganata  
 C7820 A mellhártya másodlagos rosszindulatú daganata  
 C7830 Egyéb és k.m.n. légzőszerv másodlagos rosszindulatú daganata  
 C7840 A vékonybél másodlagos rosszindulatú daganata  
 C7850 A vastagbél és végbél másodlagos rosszindulatú daganata  
 C7860 A retroperitoneum és a hashártya másodlagos rosszindulatú daganata  
 C7870 A máj másodlagos rosszindulatú daganata  
 C7880 Egyéb és k.m.n. emésztőszerv másodlagos rosszindulatú daganata  
 C7900 A vese és a vesemedence másodlagos rosszindulatú daganata  
 C7910 A húgyhólyag és egyéb húgyszervek másodlagos rosszindulatú daganata  
 C7920 A bőr másodlagos rosszindulatú daganata  
 C7930 Az agy és agyburkok másodlagos rosszindulatú daganata  
 C7940 A központi idegrendszer k.m.n. részének másodlagos rosszind. daganata  
 C7950 A csontok és csontvelő másodlagos rosszindulatú daganata  
 C7951 A koponya csontjának másodlagos rosszindulatú daganata  
 C7952 A gerincoszlop csontjainak másodlagos rosszind. daganata  
 C7960 A petefészkek másodlagos rosszindulatú daganata  
 C7970 A mellékvese másodlagos rosszindulatú daganata  
 C7980 Egyéb meghatározott lokalizáció másodlagos rosszindulatú daganata

### Fázisok leírása:

Beavatkozás kód: 79111 Kemoterápia, fotemustin monoterápia protokoll szerint, fenntartó szakasz  
 (01. fázis)

Fázis azonosító: 1 Fázis hossza: 1 [nap]  
 FOTEM Fotemustine Adagolás: 100,0 mg/m2

Ellátási napok a ciklus kezdetétől:	1
Fázisok:	1
FOTEM Fotemustine	*

**7913J Immunterápia, VBL+interferon protokoll szerint**

**Protokoll időtartama** : 1 [nap]  
**Protokollok közti szünet** : 20 [nap]  
**Fázisok száma** : 1

**Diagnózisok:**

- x C64H0 A vese rosszindulatú daganata, kivéve a vesemedencét

**Fázisok leírása:**

**Beavatkozás kód:** 79131 **Immunterápia, VBL+interferon protokoll szerint (01. fázis)**

**Fázis azonosító:** 1 **Fázis hossza:** 1 [nap]  
 INTER Interferon **Adagolás:** 10000000,0 NE/m2  
 VBL Vinblastine **Adagolás:** 6,0 mg/m2

Ellátási napok a ciklus kezdetétől:	1
Fázisok:	1
INTER	Interferon *
VBL	Vinblastine *

## 7914\* Kemoterápia, CDDP/A protokoll szerint

**Protokoll időtartama** : 5 [nap]  
**Protokollok közti szünet** : 16 [nap]  
**Fázisok száma** : 1

### Diagnózisok:

C0000 Felső ajak, külső felszín rosszindulatú daganata  
 C0010 Alsó ajak külső felszín rosszindulatú daganata  
 C0020 Ajak, k.m.n. rosszindulatú daganata  
 C0030 Felső ajak, belső felszín rosszindulatú daganata  
 C0040 Alsó ajak, belső felszín rosszindulatú daganata  
 C0050 Ajak, nem meghatározott belső felszín rosszindulatú daganata  
 C0060 Ajakzug rosszindulatú daganata  
 C0080 Az ajak átfedő elváltozása, rosszindulatú daganata  
 C0090 Ajak rosszindulatú daganata, k.m.n.  
 C0101 A nyelvgyök rosszindulatú daganata I. stádium  
 C0102 A nyelvgyök rosszindulatú daganata II. stádium  
 C0103 A nyelvgyök rosszindulatú daganata III. stádium  
 C0104 A nyelvgyök rosszindulatú daganata IV. stádium  
 C01H0 A nyelvgyök rosszindulatú daganata  
 C0200 A nyelv háti felszínének rosszindulatú daganata  
 C0201 A nyelv háti felszínének rosszindulatú daganata I. stádium  
 C0202 A nyelv háti felszínének rosszindulatú daganata II. stádium  
 C0203 A nyelv háti felszínének rosszindulatú daganata III. stádium  
 C0204 A nyelv háti felszínének rosszindulatú daganata IV. stádium  
 C0210 A nyelv szélének rosszindulatú daganata  
 C0211 A nyelv szélének rosszindulatú daganata I. stádium  
 C0212 A nyelv szélének rosszindulatú daganata II. stádium  
 C0213 A nyelv szélének rosszindulatú daganata III. stádium  
 C0214 A nyelv szélének rosszindulatú daganata IV. stádium  
 C0220 A nyelv alsó felszínének rosszindulatú daganata  
 C0221 A nyelv alsó felszínének rosszindulatú daganata I. stádium  
 C0222 A nyelv alsó felszínének rosszindulatú daganata II. stádium  
 C0223 A nyelv alsó felszínének rosszindulatú daganata III. stádium  
 C0224 A nyelv alsó felszínének rosszindulatú daganata IV. stádium  
 C0230 A nyelv első kétharmadának rosszindulatú daganata, k.m.n. része  
 C0231 A nyelv első kétharmadának rosszindulatú dag., k.m.n. része I. stád.  
 C0232 A nyelv első kétharmadának rosszindulatú dag., k.m.n. része II. stád.  
 C0233 A nyelv első kétharmadának rosszindulatú dag., k.m.n. része III. stád.  
 C0234 A nyelv első kétharmadának rosszindulatú dag., k.m.n. része IV. stád.  
 C0240 Nyelvmandula rosszindulatú daganata  
 C0241 Nyelvmandula rosszindulatú daganata I. stádium  
 C0242 Nyelvmandula rosszindulatú daganata II. stádium  
 C0243 Nyelvmandula rosszindulatú daganata III. stádium  
 C0244 Nyelvmandula rosszindulatú daganata IV. stádium  
 C0280 A nyelv átfedő elváltozása, rosszindulatú daganata  
 C0281 A nyelv átfedő elváltozása, rosszindulatú daganata I. stádium  
 C0282 A nyelv átfedő elváltozása, rosszindulatú daganata II. stádium  
 C0283 A nyelv átfedő elváltozása, rosszindulatú daganata III. stádium  
 C0284 A nyelv átfedő elváltozása, rosszindulatú daganata IV. stádium  
 C0290 Nyelv rosszindulatú daganata, k.m.n.  
 C0291 Nyelv rosszindulatú daganata, k.m.n. I. stádium  
 C0292 Nyelv rosszindulatú daganata, k.m.n. II. stádium  
 C0293 Nyelv rosszindulatú daganata, k.m.n. III. stádium  
 C0294 Nyelv rosszindulatú daganata, k.m.n. IV. stádium  
 C0300 Felső fogíny rosszindulatú daganata  
 C0301 Felső fogíny rosszindulatú daganata I. stádium



C0302 Felső fogíny rosszindulatú daganata II. stádium  
C0303 Felső fogíny rosszindulatú daganata III. stádium  
C0304 Felső fogíny rosszindulatú daganata IV. stádium  
C0310 Alsó fogíny rosszindulatú daganata  
C0311 Alsó fogíny rosszindulatú daganata I. stádium  
C0312 Alsó fogíny rosszindulatú daganata II. stádium  
C0313 Alsó fogíny rosszindulatú daganata III. stádium  
C0314 Alsó fogíny rosszindulatú daganata IV. stádium  
C0390 Fogíny rosszindulatú daganata, k.m.n.  
C0391 Fogíny rosszindulatú daganata, k.m.n. I. stádium  
C0392 Fogíny rosszindulatú daganata, k.m.n. II. stádium  
C0393 Fogíny rosszindulatú daganata, k.m.n. III. stádium  
C0394 Fogíny rosszindulatú daganata, k.m.n. IV. stádium  
C0400 A szájfenék első részének rosszindulatú daganata  
C0401 A szájfenék első részének rosszindulatú daganata I. stádium  
C0402 A szájfenék első részének rosszindulatú daganata II. stádium  
C0403 A szájfenék első részének rosszindulatú daganata III. stádium  
C0404 A szájfenék első részének rosszindulatú daganata IV. stádium  
C0410 A szájfenék oldalsó részének rosszindulatú daganata  
C0411 A szájfenék oldalsó részének rosszindulatú dag. I. stádium  
C0412 A szájfenék oldalsó részének rosszindulatú dag. II. stádium  
C0413 A szájfenék oldalsó részének rosszindulatú dag. III. stádium  
C0414 A szájfenék oldalsó részének rosszindulatú dag. IV. stádium  
C0480 A szájfenék határt átfedő elváltozása, rosszindulatú daganata  
C0481 A szájfenék határt átfedő elváltozása, rossz. dag. I. stádium  
C0482 A szájfenék határt átfedő elváltozása, rossz. dag. II. stádium  
C0483 A szájfenék határt átfedő elváltozása, rossz. dag. III. stádium  
C0484 A szájfenék határt átfedő elváltozása, rossz. dag. IV. stádium  
C0490 Szájfenék rosszindulatú daganata, k.m.n.  
C0491 Szájfenék rosszindulatú daganata, k.m.n. I. stádium  
C0492 Szájfenék rosszindulatú daganata, k.m.n. II. stádium  
C0493 Szájfenék rosszindulatú daganata, k.m.n. III. stádium  
C0494 Szájfenék rosszindulatú daganata, k.m.n. IV. stádium  
C0500 Kemény szájpad rosszindulatú daganata  
C0501 Kemény szájpad rosszindulatú daganata I. stádium  
C0502 Kemény szájpad rosszindulatú daganata II. stádium  
C0503 Kemény szájpad rosszindulatú daganata III. stádium  
C0504 Kemény szájpad rosszindulatú daganata IV. stádium  
C0510 Lágy szájpad rosszindulatú daganata  
C0511 Lágy szájpad rosszindulatú daganata I. stádium  
C0512 Lágy szájpad rosszindulatú daganata II. stádium  
C0513 Lágy szájpad rosszindulatú daganata III. stádium  
C0514 Lágy szájpad rosszindulatú daganata IV. stádium  
C0520 Nyelvecsap rosszindulatú daganata  
C0521 Nyelvecsap rosszindulatú daganata I. stádium  
C0522 Nyelvecsap rosszindulatú daganata II. stádium  
C0523 Nyelvecsap rosszindulatú daganata III. stádium  
C0524 Nyelvecsap rosszindulatú daganata IV. stádium  
C0580 A szájpad átfedő elváltozása, rosszindulatú daganata  
C0581 A szájpad átfedő elváltozása, rosszindulatú daganata I. stádium  
C0582 A szájpad átfedő elváltozása, rosszindulatú daganata II. stádium  
C0583 A szájpad átfedő elváltozása, rosszindulatú daganata III. stádium  
C0584 A szájpad átfedő elváltozása, rosszindulatú daganata IV. stádium  
C0590 Szájpad rosszindulatú daganata, k.m.n.  
C0591 Szájpad rosszindulatú daganata, k.m.n. I. stádium  
C0592 Szájpad rosszindulatú daganata, k.m.n. II. stádium  
C0593 Szájpad rosszindulatú daganata, k.m.n. III. stádium  
C0594 Szájpad rosszindulatú daganata, k.m.n. IV. stádium  
C0600 Pofanyálkahártya rosszindulatú daganata  
C0601 Pofanyálkahártya rosszindulatú daganata I. stádium

C0602 Pofanyálkahártya rosszindulatú daganata II. stádium  
C0603 Pofanyálkahártya rosszindulatú daganata III. stádium  
C0604 Pofanyálkahártya rosszindulatú daganata IV. stádium  
C0610 Szájtornác rosszindulatú daganata  
C0611 Szájtornác rosszindulatú daganata I. stádium  
C0612 Szájtornác rosszindulatú daganata II. stádium  
C0613 Szájtornác rosszindulatú daganata III. stádium  
C0614 Szájtornác rosszindulatú daganata IV. stádium  
C0620 Órlőfogak mögötti terület rosszindulatú daganata  
C0621 Órlőfogak mögötti terület rosszindulatú daganata I. stádium  
C0622 Órlőfogak mögötti terület rosszindulatú daganata II. stádium  
C0623 Órlőfogak mögötti terület rosszindulatú daganata III. stádium  
C0624 Órlőfogak mögötti terület rosszindulatú daganata IV. stádium  
C0680 A szájüreg egyéb és k.m.n. részének átfedő rosszindulatú daganata  
C0681 A szájüreg egyéb és k.m.n. részének átfedő rossz. dag. I. stádium  
C0682 A szájüreg egyéb és k.m.n. részének átfedő rossz. dag. II. stádium  
C0683 A szájüreg egyéb és k.m.n. részének átfedő rossz. dag. III. stádium  
C0684 A szájüreg egyéb és k.m.n. részének átfedő rossz. dag. IV. stádium  
C0690 Száj rosszindulatú daganata, k.m.n.  
C0691 Száj rosszindulatú daganata, k.m.n. I. stádium  
C0692 Száj rosszindulatú daganata, k.m.n. II. stádium  
C0693 Száj rosszindulatú daganata, k.m.n. III. stádium  
C0694 Száj rosszindulatú daganata, k.m.n. IV. stádium  
C0701 A parotis rosszindulatú daganata I. stádium  
C0702 A parotis rosszindulatú daganata II. stádium  
C0703 A parotis rosszindulatú daganata III. stádium  
C0704 A parotis rosszindulatú daganata IV. stádium  
C07H0 A parotis rosszindulatú daganata  
C0800 Submandibularis nyálmirigy rosszindulatú daganata  
C0801 Submandibularis nyálmirigy rosszindulatú daganata I. stádium  
C0802 Submandibularis nyálmirigy rosszindulatú daganata II. stádium  
C0803 Submandibularis nyálmirigy rosszindulatú daganata III. stádium  
C0804 Submandibularis nyálmirigy rosszindulatú daganata IV. stádium  
C0810 Nyelv alatti nyálmirigy rosszindulatú daganata  
C0811 Nyelv alatti nyálmirigy rosszindulatú daganata I. stádium  
C0812 Nyelv alatti nyálmirigy rosszindulatú daganata II. stádium  
C0813 Nyelv alatti nyálmirigy rosszindulatú daganata III. stádium  
C0814 Nyelv alatti nyálmirigy rosszindulatú daganata IV. stádium  
C0880 A nagyobb nyálmirigyek átfedő elváltozása, rosszindulatú daganata  
C0881 A nagyobb nyálmirigyek átfedő elváltozása, rossz. dag. I. stádium  
C0882 A nagyobb nyálmirigyek átfedő elváltozása, rossz. dag. II. stádium  
C0883 A nagyobb nyálmirigyek átfedő elváltozása, rossz. dag. III. stádium  
C0884 A nagyobb nyálmirigyek átfedő elváltozása, rossz. dag. IV. stádium  
C0890 Nagy nyálmirigy rosszindulatú daganata, k.m.n.  
C0891 Nagy nyálmirigy rosszindulatú daganata, k.m.n. I. stádium  
C0892 Nagy nyálmirigy rosszindulatú daganata, k.m.n. II. stádium  
C0893 Nagy nyálmirigy rosszindulatú daganata, k.m.n. III. stádium  
C0894 Nagy nyálmirigy rosszindulatú daganata, k.m.n. IV. stádium  
C0900 Mandula árok rosszindulatú daganata  
C0901 Mandula árok rosszindulatú daganata I. stádium  
C0902 Mandula árok rosszindulatú daganata II. stádium  
C0903 Mandula árok rosszindulatú daganata III. stádium  
C0904 Mandula árok rosszindulatú daganata IV. stádium  
C0910 Mandulaív (mellső ill. hátsó) rosszindulatú daganata  
C0911 Mandulaív (mellső ill. hátsó) rosszindulatú daganata I. stádium  
C0912 Mandulaív (mellső ill. hátsó) rosszindulatú daganata II. stádium  
C0913 Mandulaív (mellső ill. hátsó) rosszindulatú daganata III. stádium  
C0914 Mandulaív (mellső ill. hátsó) rosszindulatú daganata IV. stádium  
C0980 A mandula átfedő elváltozása, rosszindulatú daganata  
C0981 A mandula átfedő elváltozása, rosszindulatú daganata I. stádium

- C0982 A mandula átfedő elváltozása, rosszindulatú daganata II. stádium  
C0983 A mandula átfedő elváltozása, rosszindulatú daganata III. stádium  
C0984 A mandula átfedő elváltozása, rosszindulatú daganata IV. stádium  
C0990 Mandula rosszindulatú daganata, k.m.n.  
C0991 Mandula rosszindulatú daganata, k.m.n. I. stádium  
C0992 Mandula rosszindulatú daganata, k.m.n. II. stádium  
C0993 Mandula rosszindulatú daganata, k.m.n. III. stádium  
C0994 Mandula rosszindulatú daganata, k.m.n. IV. stádium  
C1000 Vallecula rosszindulatú daganata  
C1001 Vallecula rosszindulatú daganata I. stádium  
C1002 Vallecula rosszindulatú daganata II. stádium  
C1003 Vallecula rosszindulatú daganata III. stádium  
C1004 Vallecula rosszindulatú daganata IV. stádium  
C1010 A gégefedő mellső felszínének rosszindulatú daganata  
C1011 A gégefedő mellső felszínének rosszindulatú daganata I. stádium  
C1012 A gégefedő mellső felszínének rosszindulatú daganata II. stádium  
C1013 A gégefedő mellső felszínének rosszindulatú daganata III. stádium  
C1014 A gégefedő mellső felszínének rosszindulatú daganata IV. stádium  
C1020 A szájgarat oldalsó falának rosszindulatú daganata  
C1021 A szájgarat oldalsó falának rosszindulatú daganata I. stádium  
C1022 A szájgarat oldalsó falának rosszindulatú daganata II. stádium  
C1023 A szájgarat oldalsó falának rosszindulatú daganata III. stádium  
C1024 A szájgarat oldalsó falának rosszindulatú daganata IV. stádium  
C1030 A szájgarat hátsó falának rosszindulatú daganata  
C1031 A szájgarat hátsó falának rosszindulatú daganata I. stádium  
C1032 A szájgarat hátsó falának rosszindulatú daganata II. stádium  
C1033 A szájgarat hátsó falának rosszindulatú daganata III. stádium  
C1034 A szájgarat hátsó falának rosszindulatú daganata IV. stádium  
C1040 Kopolytűív (branchiogen) hasadék rosszindulatú daganata  
C1041 Kopolytűív (branchiogen) hasadék rosszindulatú daganata I. stádium  
C1042 Kopolytűív (branchiogen) hasadék rosszindulatú daganata II. stádium  
C1043 Kopolytűív (branchiogen) hasadék rosszindulatú daganata III. stádium  
C1044 Kopolytűív (branchiogen) hasadék rosszindulatú daganata IV. stádium  
C1080 A szájgarat átfedő elváltozása, rosszindulatú daganata  
C1081 A szájgarat átfedő elváltozása, rosszindulatú daganata I. stádium  
C1082 A szájgarat átfedő elváltozása, rosszindulatú daganata II. stádium  
C1083 A szájgarat átfedő elváltozása, rosszindulatú daganata III. stádium  
C1084 A szájgarat átfedő elváltozása, rosszindulatú daganata IV. stádium  
C1090 Szájgarat rosszindulatú daganata, k.m.n.  
C1091 Szájgarat rosszindulatú daganata, k.m.n. I. stádium  
C1092 Szájgarat rosszindulatú daganata, k.m.n. II. stádium  
C1093 Szájgarat rosszindulatú daganata, k.m.n. III. stádium  
C1094 Szájgarat rosszindulatú daganata, k.m.n. IV. stádium  
C1100 Az orrgarat felső falának rosszindulatú daganata  
C1101 Az orrgarat felső falának rosszindulatú daganata I. stádium  
C1102 Az orrgarat felső falának rosszindulatú daganata II. stádium  
C1103 Az orrgarat felső falának rosszindulatú daganata III. stádium  
C1104 Az orrgarat felső falának rosszindulatú daganata IV. stádium  
C1110 Az orrgarat hátsó falának rosszindulatú daganata  
C1111 Az orrgarat hátsó falának rosszindulatú daganata I. stádium  
C1112 Az orrgarat hátsó falának rosszindulatú daganata II. stádium  
C1113 Az orrgarat hátsó falának rosszindulatú daganata III. stádium  
C1114 Az orrgarat hátsó falának rosszindulatú daganata IV. stádium  
C1120 Az orrgarat oldalfalának rosszindulatú daganata  
C1121 Az orrgarat oldalfalának rosszindulatú daganata I. stádium  
C1122 Az orrgarat oldalfalának rosszindulatú daganata II. stádium  
C1123 Az orrgarat oldalfalának rosszindulatú daganata III. stádium  
C1124 Az orrgarat oldalfalának rosszindulatú daganata IV. stádium  
C1130 Az orrgarat mellső falának rosszindulatú daganata  
C1131 Az orrgarat mellső falának rosszindulatú daganata I. stádium

- C1132 Az orrgarat mellső falának rosszindulatú daganata II. stádium  
C1133 Az orrgarat mellső falának rosszindulatú daganata III. stádium  
C1134 Az orrgarat mellső falának rosszindulatú daganata IV. stádium  
C1180 Az orrgarat átfedő elváltozása, rosszindulatú daganata  
C1181 Az orrgarat átfedő elváltozása, rosszindulatú daganata I. stádium  
C1182 Az orrgarat átfedő elváltozása, rosszindulatú daganata II. stádium  
C1183 Az orrgarat átfedő elváltozása, rosszindulatú daganata III. stádium  
C1184 Az orrgarat átfedő elváltozása, rosszindulatú daganata IV. stádium  
C1190 Orrgarat rosszindulatú daganata, k.m.n.  
C1191 Orrgarat rosszindulatú daganata, k.m.n. I. stádium  
C1192 Orrgarat rosszindulatú daganata, k.m.n. II. stádium  
C1193 Orrgarat rosszindulatú daganata, k.m.n. III. stádium  
C1194 Orrgarat rosszindulatú daganata, k.m.n. IV. stádium  
C1201 A sinus pyriformis rosszindulatú daganata I. stádium  
C1202 A sinus pyriformis rosszindulatú daganata II. stádium  
C1203 A sinus pyriformis rosszindulatú daganata III. stádium  
C1204 A sinus pyriformis rosszindulatú daganata IV. stádium  
C12H0 A sinus pyriformis rosszindulatú daganata  
C1300 Gyűrűporc mögötti terület rosszindulatú daganata  
C1301 Gyűrűporc mögötti terület rosszindulatú daganata I. stádium  
C1302 Gyűrűporc mögötti terület rosszindulatú daganata II. stádium  
C1303 Gyűrűporc mögötti terület rosszindulatú daganata III. stádium  
C1304 Gyűrűporc mögötti terület rosszindulatú daganata IV. stádium  
C1310 Aryepiglotticus redő hypopharynx felőli oldalának rosszind. daganata  
C1311 Aryepiglotticus redő hypopharynx felőli old. rosszind. dag. I. stád.  
C1312 Aryepiglotticus redő hypopharynx felőli old. rosszind. dag. II. stád.  
C1313 Aryepiglotticus redő hypopharynx felőli old. rosszind. dag. III. stád.  
C1314 Aryepiglotticus redő hypopharynx felőli old. rosszind. dag. IV. stád.  
C1320 A hypopharynx hátsó falának rosszindulatú daganata  
C1321 A hypopharynx hátsó falának rosszindulatú daganata I. stádium  
C1322 A hypopharynx hátsó falának rosszindulatú daganata II. stádium  
C1323 A hypopharynx hátsó falának rosszindulatú daganata III. stádium  
C1324 A hypopharynx hátsó falának rosszindulatú daganata IV. stádium  
C1380 A hypopharynx átfedő elváltozása, rosszindulatú daganata  
C1381 A hypopharynx átfedő elváltozása, rosszindulatú dag. I. stádium  
C1382 A hypopharynx átfedő elváltozása, rosszindulatú dag. II. stádium  
C1383 A hypopharynx átfedő elváltozása, rosszindulatú dag. III. stádium  
C1384 A hypopharynx átfedő elváltozása, rosszindulatú dag. IV. stádium  
C1390 Hypopharynx rosszindulatú daganata, k.m.n.  
C1391 Hypopharynx rosszindulatú daganata, k.m.n. I. stádium  
C1392 Hypopharynx rosszindulatú daganata, k.m.n. II. stádium  
C1393 Hypopharynx rosszindulatú daganata, k.m.n. III. stádium  
C1394 Hypopharynx rosszindulatú daganata, k.m.n. IV. stádium  
C1400 Garat rosszindulatú daganata, k.m.n.  
C1401 Garat rosszindulatú daganata, k.m.n. I. stádium  
C1402 Garat rosszindulatú daganata, k.m.n. II. stádium  
C1403 Garat rosszindulatú daganata, k.m.n. III. stádium  
C1404 Garat rosszindulatú daganata, k.m.n. IV. stádium  
C1410 Laryngopharynx rosszindulatú daganata  
C1411 Laryngopharynx rosszindulatú daganata I. stádium  
C1412 Laryngopharynx rosszindulatú daganata II. stádium  
C1413 Laryngopharynx rosszindulatú daganata III. stádium  
C1414 Laryngopharynx rosszindulatú daganata IV. stádium  
C1420 Waldeyer-gyűrű rosszindulatú daganata  
C1421 Waldeyer-gyűrű rosszindulatú daganata I. stádium  
C1422 Waldeyer-gyűrű rosszindulatú daganata II. stádium  
C1423 Waldeyer-gyűrű rosszindulatú daganata III. stádium  
C1424 Waldeyer-gyűrű rosszindulatú daganata IV. stádium  
C1480 Az ajak, a szájüreg és a garat átfedő elváltozása, rosszind. daganata  
C1481 Az ajak, a szájüreg és a garat átfedő elvált., rossz. dag. I.st.

C1482 Az ajak, a szájüreg és a garat átfedő elvált., rossz. dag. II.st.  
 C1483 Az ajak, a szájüreg és a garat átfedő elvált., rossz. dag. III.st.  
 C1484 Az ajak, a szájüreg és a garat átfedő elvált., rossz. dag. IV.st.  
 C7700 A fej, az arc és a nyak nyirokcsomóinak rosszindulatú daganata  
 C7710 Intrathoracalis nyirokcsomók rosszindulatú daganata  
 C7720 Intraabdominalis nyirokcsomók rosszindulatú daganata  
 C7730 A hónalj és a felső végtag nyirokcsomóinak rosszindulatú daganata  
 C7740 A lágyék és az alsó végtag nyirokcsomóinak rosszindulatú daganata  
 C7750 Medencei nyirokcsomók rosszindulatú daganata  
 C7780 Több régió nyirokcsomóinak rosszindulatú daganata  
 C7790 Nyirokcsomó rosszindulatú daganata, k.m.n.  
 C7800 A tüdő másodlagos rosszindulatú daganata  
 C7810 A gátor másodlagos rosszindulatú daganata  
 C7820 A mellhártya másodlagos rosszindulatú daganata  
 C7830 Egyéb és k.m.n. légzőszerv másodlagos rosszindulatú daganata  
 C7840 A vékonybél másodlagos rosszindulatú daganata  
 C7850 A vastagbél és végbél másodlagos rosszindulatú daganata  
 C7860 A retroperitoneum és a hashártya másodlagos rosszindulatú daganata  
 C7870 A máj másodlagos rosszindulatú daganata  
 C7880 Egyéb és k.m.n. emésztőszerv másodlagos rosszindulatú daganata  
 C7900 A vese és a vesemedence másodlagos rosszindulatú daganata  
 C7910 A húgyhólyag és egyéb húgyszervek másodlagos rosszindulatú daganata  
 C7920 A bőr másodlagos rosszindulatú daganata  
 C7930 Az agy és agyburkok másodlagos rosszindulatú daganata  
 C7940 A központi idegrendszer k.m.n. részének másodlagos rosszind. daganata  
 C7950 A csontok és csontvelő másodlagos rosszindulatú daganata  
 C7951 A koponya csontjának másodlagos rosszindulatú daganata  
 C7952 A gerincoszlop csontjainak másodlagos rosszind. daganata  
 C7960 A petefészek másodlagos rosszindulatú daganata  
 C7970 A mellékvese másodlagos rosszindulatú daganata  
 C7980 Egyéb meghatározott lokalizáció másodlagos rosszindulatú daganata

**Fázisok leírása:**

**Beavatkozás kód: 79141 Kemoterápia, CDDP/A protokoll szerint (01. fázis)**

**Fázis azonosító: 1 Fázis hossza: 5 [nap]**  
 CDDP Cisplatin **Adagolás: 20,0 mg/m<sup>2</sup>**

Ellátási napok a ciklus kezdetétől:	1	2	3	4	5
Fázisok:	1	1	1	1	1
CDDP Cisplatin	*	*	*	*	*

## 7915\* Kemoterápia, EPI/A protokoll szerint

**Protokoll időtartama** : 1 [nap]  
**Protokollok közti szünet** : 20 [nap]  
**Fázisok száma** : 1

### Diagnózisok:

C4500 A mellhártya mesotheliomája  
 C4510 A hashártya mesotheliomája  
 C4520 A szívburok mesotheliomája  
 C4570 Mesothelioma egyéb lokalizációban  
 C4590 Mesothelioma, k.m.n.  
 C4600 A bőr Kaposi-sarcomája  
 C4610 A lágyrészek Kaposi-sarcomája  
 C4620 A szájpád Kaposi-sarcomája  
 C4630 A nyirokcsomók Kaposi-sarcomája  
 C4670 Kaposi-sarcoma egyéb lokalizációban  
 C4680 Több szerv Kaposi sarcomája  
 C4690 Kaposi-sarcoma, k.m.n.  
 C4700 A fej, az arc és a nyak perifériás idegeinek rosszindulatú daganata  
 C4710 A felső végtag, váll perifériás idegeinek rosszindulatú daganata  
 C4720 Az alsó végtag, csípő perifériás idegeinek rosszindulatú daganata  
 C4730 A mellkas perifériás idegeinek rosszindulatú daganata  
 C4740 A has perifériás idegeinek rosszindulatú daganata  
 C4750 A medence perifériás idegeinek rosszindulatú daganata  
 C4760 A törzs perifériás idegeinek rosszindulatú daganata, k.m.n.  
 C4780 Perifériás idegek és autonóm idegrendszer rosszind. átfedő elváltozása  
 C4790 Perifériás idegek és autonóm idegrendszer rosszind. daganata k.m.n.  
 C4800 Retroperitoneum rosszindulatú daganata  
 C4810 A hashártya meghatározott részeinek rosszindulatú daganata  
 C4820 Hashártya rosszindulatú daganata, k.m.n.  
 C4880 Retroperitoneum és hashártya átfedő elváltozása, rosszind. daganata  
 C4900 Fej, arc és nyak kötőszöve és lágyrészeinek rosszind. daganata  
 C4910 A felső végtag, váll kötőszöve és lágyrészeinek rosszind. daganata  
 C4920 Az alsó végtag, csípő kötőszöve és lágyrészeinek rosszind. daganata  
 C4930 A mellkas kötőszöve és lágyrészeinek rosszindulatú daganata  
 C4940 A has kötőszöve és lágyrészeinek rosszindulatú daganata  
 C4950 A medence kötőszöve és lágyrészeinek rosszindulatú daganata  
 C4960 A törzs kötőszöve és lágyrészeinek rosszindulatú daganata, k.m.n.  
 C4980 A kötőszövet és lágyrészek átfedő elváltozása, rosszindulatú daganata  
 C4990 Kötőszövet és lágyrészek rosszindulatú daganata, k.m.n.  
 C5000 Mellbimbó és bimbóudvar rosszindulatú daganata  
 C5010 Az emlő központi részének rosszindulatú daganata  
 C5020 Az emlő felső-belső negyedének rosszindulatú daganata  
 C5030 Az emlő alsó-belső negyedének rosszindulatú daganata  
 C5040 Az emlő felső-külső negyedének rosszindulatú daganata  
 C5050 Az emlő alsó-külső negyedének rosszindulatú daganata  
 C5060 Az emlő hónalji részének rosszindulatú daganata  
 C5080 Az emlő átfedő elváltozása, rosszindulatú daganata  
 C5090 Emlő rosszindulatú daganata, k.m.n.  
 C56H0 A petefészek rosszindulatú daganata

### Fázisok leírása:

**Beavatkozás kód:** 79151 **Kemoterápia, EPI/A protokoll szerint (01. fázis)**

**Fázis azonosító:** 1 **Fázis hossza:** 1 [nap]  
 EPI Epirubicin **Adagolás:** 85,0 mg/m2

Ellátási napok a ciklus kezdetétől:	1	
Fázisok:	1	
EPI	Epirubicin	*

## 7916X Kemoterápia, PBD protokoll szerint

Protokoll időtartama : 3 [nap]  
 Protokollok közti szünet : 39 [nap]  
 Fázisok száma : 1

### Diagnózisok:

- x C7700 A fej, az arc és a nyak nyirokcsomóinak rosszindulatú daganata
- x C7710 Intrathoracalis nyirokcsomók rosszindulatú daganata
- x C7720 Intraabdominalis nyirokcsomók rosszindulatú daganata
- x C7730 A hónalj és a felső végtag nyirokcsomóinak rosszindulatú daganata
- x C7740 A lágyék és az alsó végtag nyirokcsomóinak rosszindulatú daganata
- x C7750 Medencei nyirokcsomók rosszindulatú daganata
- x C7780 Több régió nyirokcsomóinak rosszindulatú daganata
- x C7790 Nyirokcsomó rosszindulatú daganata, k.m.n.
- x C7800 A tüdő másodlagos rosszindulatú daganata
- x C7810 A gátor másodlagos rosszindulatú daganata
- x C7820 A mellhártya másodlagos rosszindulatú daganata
- x C7830 Egyéb és k.m.n. légzőszerv másodlagos rosszindulatú daganata
- x C7840 A vékonybél másodlagos rosszindulatú daganata
- x C7850 A vastagbél és végbél másodlagos rosszindulatú daganata
- x C7860 A retroperitoneum és a hashártya másodlagos rosszindulatú daganata
- x C7870 A máj másodlagos rosszindulatú daganata
- x C7880 Egyéb és k.m.n. emésztőszerv másodlagos rosszindulatú daganata
- x C7900 A vese és a vesemedence másodlagos rosszindulatú daganata
- x C7910 A húgyhólyag és egyéb húgyszervek másodlagos rosszindulatú daganata
- x C7920 A bőr másodlagos rosszindulatú daganata
- x C7930 Az agy és agyburkok másodlagos rosszindulatú daganata
- x C7940 A központi idegrendszer k.m.n. részének másodlagos rosszind. daganata
- x C7950 A csontok és csontvelő másodlagos rosszindulatú daganata
- x C7951 A koponya csontjának másodlagos rosszindulatú daganata
- x C7952 A gerincoszlop csontjainak másodlagos rosszind. daganata
- x C7960 A petefészek másodlagos rosszindulatú daganata
- x C7970 A mellékvese másodlagos rosszindulatú daganata
- x C7980 Egyéb meghatározott lokalizáció másodlagos rosszindulatú daganata

### Fázisok leírása:

Beavatkozás kód: 79161 Kemoterápia, PBD protokoll szerint (01. fázis)

Fázis azonosító: 1 Fázis hossza: 3 [nap]

BCNU	Carmustine	Adagolás:	150,0	mg/m2
CDDP	Cisplatin	Adagolás:	35,0	mg/m2
DTIC	Dacarbazine	Adagolás:	220,0	mg/m2

Ellátási napok a ciklus kezdetétől:		1	2	3
Fázisok:		1	1	1
BCNU	Carmustine	*		
CDDP	Cisplatin	*	*	*
DTIC	Dacarbazine	*	*	*



## 7917J Kemoterápia, CBP lökéskezelés protokoll szerint

**Protokoll időtartama** : 1 [nap]  
**Protokollok közti szünet** : 27 [nap]  
**Fázisok száma** : 1

### Diagnózisok:

- x C7800 A tüdő másodlagos rosszindulatú daganata
- x C7810 A gátor másodlagos rosszindulatú daganata
- x C7820 A mellhártya másodlagos rosszindulatú daganata
- x C7830 Egyéb és k.m.n. légzőszerv másodlagos rosszindulatú daganata
- x C7840 A vékonybél másodlagos rosszindulatú daganata
- x C7850 A vastagbél és végbél másodlagos rosszindulatú daganata
- x C7860 A retroperitoneum és a hashártya másodlagos rosszindulatú daganata
- x C7870 A máj másodlagos rosszindulatú daganata
- x C7880 Egyéb és k.m.n. emésztőszerv másodlagos rosszindulatú daganata
- x C7900 A vese és a vesemedence másodlagos rosszindulatú daganata
- x C7910 A húgyhólyag és egyéb húgyszervek másodlagos rosszindulatú daganata
- x C7920 A bőr másodlagos rosszindulatú daganata
- x C7930 Az agy és agyburkok másodlagos rosszindulatú daganata
- x C7940 A központi idegrendszer k.m.n. részének másodlagos rosszind. daganata
- x C7950 A csontok és csontvelő másodlagos rosszindulatú daganata
- x C7951 A koponya csontjának másodlagos rosszindulatú daganata
- x C7952 A gerincoszlop csontjainak másodlagos rosszind. daganata
- x C7960 A petefészek másodlagos rosszindulatú daganata
- x C7970 A mellékvese másodlagos rosszindulatú daganata
- x C7980 Egyéb meghatározott lokalizáció másodlagos rosszindulatú daganata

### Fázisok leírása:

**Beavatkozás kód:** 79171 **Kemoterápia, CBP lökéskezelés protokoll szerint (01. fázis)**

**Fázis azonosító:** 1 **Fázis hossza:** 1 [nap]  
 CBP Carboplatin **Adagolás:** 400,0 mg/m<sup>2</sup>

Ellátási napok a ciklus kezdetétől:	1
Fázisok:	1
CBP	Carboplatin *

## 7918X Kemoterápia, DTIC+BCNU protokoll szerint

**Protokoll időtartama** : 5 [nap]  
**Protokollok közti szünet** : 37 [nap]  
**Fázisok száma** : 1

### Diagnózisok:

- x C7700 A fej, az arc és a nyak nyirokcsomóinak rosszindulatú daganata
- x C7710 Intrathoracalis nyirokcsomók rosszindulatú daganata
- x C7720 Intraabdominalis nyirokcsomók rosszindulatú daganata
- x C7730 A hónalj és a felső végtag nyirokcsomóinak rosszindulatú daganata
- x C7740 A lágyék és az alsó végtag nyirokcsomóinak rosszindulatú daganata
- x C7750 Medencei nyirokcsomók rosszindulatú daganata
- x C7780 Több régió nyirokcsomóinak rosszindulatú daganata
- x C7790 Nyirokcsomó rosszindulatú daganata, k.m.n.
- x C7800 A tüdő másodlagos rosszindulatú daganata
- x C7810 A gátor másodlagos rosszindulatú daganata
- x C7820 A mellhártya másodlagos rosszindulatú daganata
- x C7830 Egyéb és k.m.n. légzőszerv másodlagos rosszindulatú daganata
- x C7840 A vékonybél másodlagos rosszindulatú daganata
- x C7850 A vastagbél és végbél másodlagos rosszindulatú daganata
- x C7860 A retroperitoneum és a hashártya másodlagos rosszindulatú daganata
- x C7870 A máj másodlagos rosszindulatú daganata
- x C7880 Egyéb és k.m.n. emésztőszerv másodlagos rosszindulatú daganata
- x C7900 A vese és a vesemedence másodlagos rosszindulatú daganata
- x C7910 A húgyhólyag és egyéb húgyszervek másodlagos rosszindulatú daganata
- x C7920 A bőr másodlagos rosszindulatú daganata
- x C7930 Az agy és agyburkok másodlagos rosszindulatú daganata
- x C7940 A központi idegrendszer k.m.n. részének másodlagos rosszind. daganata
- x C7950 A csontok és csontvelő másodlagos rosszindulatú daganata
- x C7951 A koponya csontjának másodlagos rosszindulatú daganata
- x C7952 A gerincoszlop csontjainak másodlagos rosszind. daganata
- x C7960 A petefészek másodlagos rosszindulatú daganata
- x C7970 A mellékvese másodlagos rosszindulatú daganata
- x C7980 Egyéb meghatározott lokalizáció másodlagos rosszindulatú daganata

### Fázisok leírása:

**Beavatkozás kód:** 79181 **Kemoterápia, DTIC+BCNU protokoll szerint (01. fázis)**

**Fázis azonosító:** 1 **Fázis hossza:** 5 [nap]

BCNU	Carmustine	<b>Adagolás:</b>	150,0	mg/m <sup>2</sup>
DTIC	Dacarbazine	<b>Adagolás:</b>	250,0	mg/m <sup>2</sup>

Ellátási napok a ciklus kezdetétől:	1	2	3	4	5
Fázisok:	1	1	1	1	1
BCNU	Carmustine	*			
DTIC	Dacarbazine	*	*	*	*

**7920\* Kemoterápia, TAX monoterápia protokoll szerint**

**Protokoll időtartama** : 1 [nap]  
**Protokollok közti szünet** : 20 [nap]  
**Fázisok száma** : 1

**Diagnózisok:**

C5000 Mellbimbó és bimbóudvar rosszindulatú daganata  
 C5010 Az emlő központi részének rosszindulatú daganata  
 C5020 Az emlő felső-belső negyedének rosszindulatú daganata  
 C5030 Az emlő alsó-belső negyedének rosszindulatú daganata  
 C5040 Az emlő felső-külső negyedének rosszindulatú daganata  
 C5050 Az emlő alsó-külső negyedének rosszindulatú daganata  
 C5060 Az emlő hónalji részének rosszindulatú daganata  
 C5080 Az emlő átfedő elváltozása, rosszindulatú daganata  
 C5090 Emlő rosszindulatú daganata, k.m.n.  
 C56H0 A petefészek rosszindulatú daganata

**Fázisok leírása:**

**Beavatkozás kód:** 79201 **Kemoterápia, TAX monoterápia protokoll szerint (01. fázis)**

**Fázis azonosító:** 1 **Fázis hossza:** 1 [nap]  
 TAX Paclitaxel **Adagolás:** 175,0 mg/m<sup>2</sup>

Ellátási napok a ciklus kezdetétől:	1
Fázisok:	1
TAX Paclitaxel	*

**7921\* Kemoterápia, TXT monoterápia protokoll szerint**

**Protokoll időtartama** : 1 [nap]  
**Protokollok közti szünet** : 20 [nap]  
**Fázisok száma** : 1

**Diagnózisok:**

C5000 Mellbimbó és bimbóudvar rosszindulatú daganata  
 C5010 Az emlő központi részének rosszindulatú daganata  
 C5020 Az emlő felső-belső negyedének rosszindulatú daganata  
 C5030 Az emlő alsó-belső negyedének rosszindulatú daganata  
 C5040 Az emlő felső-külső negyedének rosszindulatú daganata  
 C5050 Az emlő alsó-külső negyedének rosszindulatú daganata  
 C5060 Az emlő hónalji részének rosszindulatú daganata  
 C5080 Az emlő átfedő elváltozása, rosszindulatú daganata  
 C5090 Emlő rosszindulatú daganata, k.m.n.

**Fázisok leírása:**

**Beavatkozás kód: 79211 Kemoterápia, TXT monoterápia protokoll szerint (01. fázis)**

**Fázis azonosító: 1 Fázis hossza: 1 [nap]**  
 TXT Docetaxel **Adagolás: 100,0 mg/m<sup>2</sup>**

Ellátási napok a ciklus kezdetétől:	1
Fázisok:	1
TXT Docetaxel	*

**7922\* Kemoterápia, ADRIA protokoll szerint**

**Protokoll időtartama** : 1 [nap]  
**Protokollok közti szünet** : 6 [nap]  
**Fázisok száma** : 1

**Diagnózisok:**

C5000 Mellbimbó és bimbóúdvar rosszindulatú daganata  
 C5010 Az emlő központi részének rosszindulatú daganata  
 C5020 Az emlő felső-belső negyedének rosszindulatú daganata  
 C5030 Az emlő alsó-belső negyedének rosszindulatú daganata  
 C5040 Az emlő felső-külső negyedének rosszindulatú daganata  
 C5050 Az emlő alsó-külső negyedének rosszindulatú daganata  
 C5060 Az emlő hónalji részének rosszindulatú daganata  
 C5080 Az emlő átfedő elváltozása, rosszindulatú daganata  
 C5090 Emlő rosszindulatú daganata, k.m.n.

**Fázisok leírása:**

**Beavatkozás kód:** 79221 **Kemoterápia, ADRIA protokoll szerint (01. fázis)**

**Fázis azonosító:** 1 **Fázis hossza:** 1 [nap]  
 ADM Doxorubicin **Adagolás:** 20,0 mg/m<sup>2</sup>

Ellátási napok a ciklus kezdetétől:	1
Fázisok:	1
ADM Doxorubicin	*

**7923\* Kemoterápia, EPI/B protokoll szerint**

**Protokoll időtartama** : 1 [nap]  
**Protokollok közti szünet** : 6 [nap]  
**Fázisok száma** : 1

**Diagnózisok:**

C4900 Fej, arc és nyak kötőszöve és lágyrészeinek rosszind. daganata  
 C4910 A felső végtag, váll kötőszöve és lágyrészeinek rosszind. daganata  
 C4920 Az alsó végtag, csípő kötőszöve és lágyrészeinek rosszind. daganata  
 C4930 A mellkas kötőszöve és lágyrészeinek rosszindulatú daganata  
 C4940 A has kötőszöve és lágyrészeinek rosszindulatú daganata  
 C4950 A medence kötőszöve és lágyrészeinek rosszindulatú daganata  
 C4960 A törzs kötőszöve és lágyrészeinek rosszindulatú daganata, k.m.n.  
 C4980 A kötőszövet és lágyrészek átfedő elváltozása, rosszindulatú daganata  
 C4990 Kötőszövet és lágyrész rosszindulatú daganata, k.m.n.  
 C5000 Mellbimbó és bimbóudvar rosszindulatú daganata  
 C5010 Az emlő központi részének rosszindulatú daganata  
 C5020 Az emlő felső-belső negyedének rosszindulatú daganata  
 C5030 Az emlő alsó-belső negyedének rosszindulatú daganata  
 C5040 Az emlő felső-külső negyedének rosszindulatú daganata  
 C5050 Az emlő alsó-külső negyedének rosszindulatú daganata  
 C5060 Az emlő hónalji részének rosszindulatú daganata  
 C5080 Az emlő átfedő elváltozása, rosszindulatú daganata  
 C5090 Emlő rosszindulatú daganata, k.m.n.

**Fázisok leírása:**

**Beavatkozás kód:** 79231 **Kemoterápia, EPI/B protokoll szerint (01. fázis)**

**Fázis azonosító:** 1 **Fázis hossza:** 1 [nap]  
 EPI Epirubicin **Adagolás:** 30,0 mg/m<sup>2</sup>

Ellátási napok a ciklus kezdetétől:	1
Fázisok:	1
EPI	Epirubicin *

## 7924J Kemoterápia, 5FU heti nagy dózsisú protokoll szerint

**Protokoll időtartama** : 1 [nap]  
**Protokollok közti szünet** : 6 [nap]  
**Fázisok száma** : 1

### Diagnózisok:

- x C0000 Felső ajak, külső felszín rosszindulatú daganata
- x C0010 Alsó ajak külső felszín rosszindulatú daganata
- x C0020 Ajak, k.m.n. rosszindulatú daganata
- x C0030 Felső ajak, belső felszín rosszindulatú daganata
- x C0040 Alsó ajak, belső felszín rosszindulatú daganata
- x C0050 Ajak, nem meghatározott belső felszín rosszindulatú daganata
- x C0060 Ajakzug rosszindulatú daganata
- x C0080 Az ajak átfedő elváltozása, rosszindulatú daganata
- x C0090 Ajak rosszindulatú daganata, k.m.n.
- x C0101 A nyelvgyök rosszindulatú daganata I. stádium
- x C0102 A nyelvgyök rosszindulatú daganata II. stádium
- x C0103 A nyelvgyök rosszindulatú daganata III. stádium
- x C0104 A nyelvgyök rosszindulatú daganata IV. stádium
- x C01H0 A nyelvgyök rosszindulatú daganata
- x C0200 A nyelv háti felszínének rosszindulatú daganata
- x C0201 A nyelv háti felszínének rosszindulatú daganata I. stádium
- x C0202 A nyelv háti felszínének rosszindulatú daganata II. stádium
- x C0203 A nyelv háti felszínének rosszindulatú daganata III. stádium
- x C0204 A nyelv háti felszínének rosszindulatú daganata IV. stádium
- x C0210 A nyelv szélének rosszindulatú daganata
- x C0211 A nyelv szélének rosszindulatú daganata I. stádium
- x C0212 A nyelv szélének rosszindulatú daganata II. stádium
- x C0213 A nyelv szélének rosszindulatú daganata III. stádium
- x C0214 A nyelv szélének rosszindulatú daganata IV. stádium
- x C0220 A nyelv alsó felszínének rosszindulatú daganata
- x C0221 A nyelv alsó felszínének rosszindulatú daganata I. stádium
- x C0222 A nyelv alsó felszínének rosszindulatú daganata II. stádium
- x C0223 A nyelv alsó felszínének rosszindulatú daganata III. stádium
- x C0224 A nyelv alsó felszínének rosszindulatú daganata IV. stádium
- x C0230 A nyelv első kétharmadának rosszindulatú daganata, k.m.n. része
- x C0231 A nyelv első kétharmadának rosszindulatú dag., k.m.n. része I. stád.
- x C0232 A nyelv első kétharmadának rosszindulatú dag., k.m.n. része II. stád.
- x C0233 A nyelv első kétharmadának rosszindulatú dag., k.m.n. része III. stád.
- x C0234 A nyelv első kétharmadának rosszindulatú dag., k.m.n. része IV. stád.
- x C0240 Nyelvmandula rosszindulatú daganata
- x C0241 Nyelvmandula rosszindulatú daganata I. stádium
- x C0242 Nyelvmandula rosszindulatú daganata II. stádium
- x C0243 Nyelvmandula rosszindulatú daganata III. stádium
- x C0244 Nyelvmandula rosszindulatú daganata IV. stádium
- x C0280 A nyelv átfedő elváltozása, rosszindulatú daganata
- x C0281 A nyelv átfedő elváltozása, rosszindulatú daganata I. stádium
- x C0282 A nyelv átfedő elváltozása, rosszindulatú daganata II. stádium
- x C0283 A nyelv átfedő elváltozása, rosszindulatú daganata III. stádium
- x C0284 A nyelv átfedő elváltozása, rosszindulatú daganata IV. stádium
- x C0290 Nyelv rosszindulatú daganata, k.m.n.
- x C0291 Nyelv rosszindulatú daganata, k.m.n. I. stádium
- x C0292 Nyelv rosszindulatú daganata, k.m.n. II. stádium
- x C0293 Nyelv rosszindulatú daganata, k.m.n. III. stádium
- x C0294 Nyelv rosszindulatú daganata, k.m.n. IV. stádium
- x C0300 Felső fogíny rosszindulatú daganata
- x C0301 Felső fogíny rosszindulatú daganata I. stádium

- x C0302 Felső fogíny rosszindulatú daganata II. stádium
- x C0303 Felső fogíny rosszindulatú daganata III. stádium
- x C0304 Felső fogíny rosszindulatú daganata IV. stádium
- x C0310 Alsó fogíny rosszindulatú daganata
- x C0311 Alsó fogíny rosszindulatú daganata I. stádium
- x C0312 Alsó fogíny rosszindulatú daganata II. stádium
- x C0313 Alsó fogíny rosszindulatú daganata III. stádium
- x C0314 Alsó fogíny rosszindulatú daganata IV. stádium
- x C0390 Fogíny rosszindulatú daganata, k.m.n.
- x C0391 Fogíny rosszindulatú daganata, k.m.n. I. stádium
- x C0392 Fogíny rosszindulatú daganata, k.m.n. II. stádium
- x C0393 Fogíny rosszindulatú daganata, k.m.n. III. stádium
- x C0394 Fogíny rosszindulatú daganata, k.m.n. IV. stádium
- x C0400 A szájfenék első részének rosszindulatú daganata
- x C0401 A szájfenék első részének rosszindulatú daganata I. stádium
- x C0402 A szájfenék első részének rosszindulatú daganata II. stádium
- x C0403 A szájfenék első részének rosszindulatú daganata III. stádium
- x C0404 A szájfenék első részének rosszindulatú daganata IV. stádium
- x C0410 A szájfenék oldalsó részének rosszindulatú daganata
- x C0411 A szájfenék oldalsó részének rosszindulatú dag. I. stádium
- x C0412 A szájfenék oldalsó részének rosszindulatú dag. II. stádium
- x C0413 A szájfenék oldalsó részének rosszindulatú dag. III. stádium
- x C0414 A szájfenék oldalsó részének rosszindulatú dag. IV. stádium
- x C0480 A szájfenék határt átfedő elváltozása, rosszindulatú daganata
- x C0481 A szájfenék határt átfedő elváltozása, rossz. dag. I. stádium
- x C0482 A szájfenék határt átfedő elváltozása, rossz. dag. II. stádium
- x C0483 A szájfenék határt átfedő elváltozása, rossz. dag. III. stádium
- x C0484 A szájfenék határt átfedő elváltozása, rossz. dag. IV. stádium
- x C0490 Szájfenék rosszindulatú daganata, k.m.n.
- x C0491 Szájfenék rosszindulatú daganata, k.m.n. I. stádium
- x C0492 Szájfenék rosszindulatú daganata, k.m.n. II. stádium
- x C0493 Szájfenék rosszindulatú daganata, k.m.n. III. stádium
- x C0494 Szájfenék rosszindulatú daganata, k.m.n. IV. stádium
- x C0500 Kemény szájpad rosszindulatú daganata
- x C0501 Kemény szájpad rosszindulatú daganata I. stádium
- x C0502 Kemény szájpad rosszindulatú daganata II. stádium
- x C0503 Kemény szájpad rosszindulatú daganata III. stádium
- x C0504 Kemény szájpad rosszindulatú daganata IV. stádium
- x C0510 Lágy szájpad rosszindulatú daganata
- x C0511 Lágy szájpad rosszindulatú daganata I. stádium
- x C0512 Lágy szájpad rosszindulatú daganata II. stádium
- x C0513 Lágy szájpad rosszindulatú daganata III. stádium
- x C0514 Lágy szájpad rosszindulatú daganata IV. stádium
- x C0520 Nyelvcsap rosszindulatú daganata
- x C0521 Nyelvcsap rosszindulatú daganata I. stádium
- x C0522 Nyelvcsap rosszindulatú daganata II. stádium
- x C0523 Nyelvcsap rosszindulatú daganata III. stádium
- x C0524 Nyelvcsap rosszindulatú daganata IV. stádium
- x C0580 A szájpad átfedő elváltozása, rosszindulatú daganata
- x C0581 A szájpad átfedő elváltozása, rosszindulatú daganata I. stádium
- x C0582 A szájpad átfedő elváltozása, rosszindulatú daganata II. stádium
- x C0583 A szájpad átfedő elváltozása, rosszindulatú daganata III. stádium
- x C0584 A szájpad átfedő elváltozása, rosszindulatú daganata IV. stádium
- x C0590 Szájpad rosszindulatú daganata, k.m.n.
- x C0591 Szájpad rosszindulatú daganata, k.m.n. I. stádium
- x C0592 Szájpad rosszindulatú daganata, k.m.n. II. stádium
- x C0593 Szájpad rosszindulatú daganata, k.m.n. III. stádium
- x C0594 Szájpad rosszindulatú daganata, k.m.n. IV. stádium
- x C0600 Pofanyálkahártya rosszindulatú daganata
- x C0601 Pofanyálkahártya rosszindulatú daganata I. stádium



- x C0602 Pofanyálkahártya rosszindulatú daganata II. stádium
- x C0603 Pofanyálkahártya rosszindulatú daganata III. stádium
- x C0604 Pofanyálkahártya rosszindulatú daganata IV. stádium
- x C0610 Szájtornác rosszindulatú daganata
- x C0611 Szájtornác rosszindulatú daganata I. stádium
- x C0612 Szájtornác rosszindulatú daganata II. stádium
- x C0613 Szájtornác rosszindulatú daganata III. stádium
- x C0614 Szájtornác rosszindulatú daganata IV. stádium
- x C0620 Órlőfogak mögötti terület rosszindulatú daganata
- x C0621 Órlőfogak mögötti terület rosszindulatú daganata I. stádium
- x C0622 Órlőfogak mögötti terület rosszindulatú daganata II. stádium
- x C0623 Órlőfogak mögötti terület rosszindulatú daganata III. stádium
- x C0624 Órlőfogak mögötti terület rosszindulatú daganata IV. stádium
- x C0680 A szájüreg egyéb és k.m.n. részének átfedő rosszindulatú daganata
- x C0681 A szájüreg egyéb és k.m.n. részének átfedő rossz. dag. I. stádium
- x C0682 A szájüreg egyéb és k.m.n. részének átfedő rossz. dag. II. stádium
- x C0683 A szájüreg egyéb és k.m.n. részének átfedő rossz. dag. III. stádium
- x C0684 A szájüreg egyéb és k.m.n. részének átfedő rossz. dag. IV. stádium
- x C0690 Száj rosszindulatú daganata, k.m.n.
- x C0691 Száj rosszindulatú daganata, k.m.n. I. stádium
- x C0692 Száj rosszindulatú daganata, k.m.n. II. stádium
- x C0693 Száj rosszindulatú daganata, k.m.n. III. stádium
- x C0694 Száj rosszindulatú daganata, k.m.n. IV. stádium
- x C0701 A parotis rosszindulatú daganata I. stádium
- x C0702 A parotis rosszindulatú daganata II. stádium
- x C0703 A parotis rosszindulatú daganata III. stádium
- x C0704 A parotis rosszindulatú daganata IV. stádium
- x C07H0 A parotis rosszindulatú daganata
- x C0800 Submandibularis nyálmirigy rosszindulatú daganata
- x C0801 Submandibularis nyálmirigy rosszindulatú daganata I. stádium
- x C0802 Submandibularis nyálmirigy rosszindulatú daganata II. stádium
- x C0803 Submandibularis nyálmirigy rosszindulatú daganata III. stádium
- x C0804 Submandibularis nyálmirigy rosszindulatú daganata IV. stádium
- x C0810 Nyelv alatti nyálmirigy rosszindulatú daganata
- x C0811 Nyelv alatti nyálmirigy rosszindulatú daganata I. stádium
- x C0812 Nyelv alatti nyálmirigy rosszindulatú daganata II. stádium
- x C0813 Nyelv alatti nyálmirigy rosszindulatú daganata III. stádium
- x C0814 Nyelv alatti nyálmirigy rosszindulatú daganata IV. stádium
- x C0880 A nagyobb nyálmirigyek átfedő elváltozása, rosszindulatú daganata
- x C0881 A nagyobb nyálmirigyek átfedő elváltozása, rossz. dag. I. stádium
- x C0882 A nagyobb nyálmirigyek átfedő elváltozása, rossz. dag. II. stádium
- x C0883 A nagyobb nyálmirigyek átfedő elváltozása, rossz. dag. III. stádium
- x C0884 A nagyobb nyálmirigyek átfedő elváltozása, rossz. dag. IV. stádium
- x C0890 Nagy nyálmirigy rosszindulatú daganata, k.m.n.
- x C0891 Nagy nyálmirigy rosszindulatú daganata, k.m.n. I. stádium
- x C0892 Nagy nyálmirigy rosszindulatú daganata, k.m.n. II. stádium
- x C0893 Nagy nyálmirigy rosszindulatú daganata, k.m.n. III. stádium
- x C0894 Nagy nyálmirigy rosszindulatú daganata, k.m.n. IV. stádium
- x C0900 Mandula árok rosszindulatú daganata
- x C0901 Mandula árok rosszindulatú daganata I. stádium
- x C0902 Mandula árok rosszindulatú daganata II. stádium
- x C0903 Mandula árok rosszindulatú daganata III. stádium
- x C0904 Mandula árok rosszindulatú daganata IV. stádium
- x C0910 Mandulaív (mellső ill. hátsó) rosszindulatú daganata
- x C0911 Mandulaív (mellső ill. hátsó) rosszindulatú daganata I. stádium
- x C0912 Mandulaív (mellső ill. hátsó) rosszindulatú daganata II. stádium
- x C0913 Mandulaív (mellső ill. hátsó) rosszindulatú daganata III. stádium
- x C0914 Mandulaív (mellső ill. hátsó) rosszindulatú daganata IV. stádium
- x C0980 A mandula átfedő elváltozása, rosszindulatú daganata
- x C0981 A mandula átfedő elváltozása, rosszindulatú daganata I. stádium

- x C0982 A mandula átfedő elváltozása, roszindulatú daganata II. stádium
- x C0983 A mandula átfedő elváltozása, roszindulatú daganata III. stádium
- x C0984 A mandula átfedő elváltozása, roszindulatú daganata IV. stádium
- x C0990 Mandula roszindulatú daganata, k.m.n.
- x C0991 Mandula roszindulatú daganata, k.m.n. I. stádium
- x C0992 Mandula roszindulatú daganata, k.m.n. II. stádium
- x C0993 Mandula roszindulatú daganata, k.m.n. III. stádium
- x C0994 Mandula roszindulatú daganata, k.m.n. IV. stádium
- x C1000 Vallecula roszindulatú daganata
- x C1001 Vallecula roszindulatú daganata I. stádium
- x C1002 Vallecula roszindulatú daganata II. stádium
- x C1003 Vallecula roszindulatú daganata III. stádium
- x C1004 Vallecula roszindulatú daganata IV. stádium
- x C1010 A gégefedő mellső felszínének roszindulatú daganata
- x C1011 A gégefedő mellső felszínének roszindulatú daganata I. stádium
- x C1012 A gégefedő mellső felszínének roszindulatú daganata II. stádium
- x C1013 A gégefedő mellső felszínének roszindulatú daganata III. stádium
- x C1014 A gégefedő mellső felszínének roszindulatú daganata IV. stádium
- x C1020 A szájgarat oldalsó falának roszindulatú daganata
- x C1021 A szájgarat oldalsó falának roszindulatú daganata I. stádium
- x C1022 A szájgarat oldalsó falának roszindulatú daganata II. stádium
- x C1023 A szájgarat oldalsó falának roszindulatú daganata III. stádium
- x C1024 A szájgarat oldalsó falának roszindulatú daganata IV. stádium
- x C1030 A szájgarat hátsó falának roszindulatú daganata
- x C1031 A szájgarat hátsó falának roszindulatú daganata I. stádium
- x C1032 A szájgarat hátsó falának roszindulatú daganata II. stádium
- x C1033 A szájgarat hátsó falának roszindulatú daganata III. stádium
- x C1034 A szájgarat hátsó falának roszindulatú daganata IV. stádium
- x C1040 Kopolytűív (branchiogen) hasadék roszindulatú daganata
- x C1041 Kopolytűív (branchiogen) hasadék roszindulatú daganata I. stádium
- x C1042 Kopolytűív (branchiogen) hasadék roszindulatú daganata II. stádium
- x C1043 Kopolytűív (branchiogen) hasadék roszindulatú daganata III. stádium
- x C1044 Kopolytűív (branchiogen) hasadék roszindulatú daganata IV. stádium
- x C1080 A szájgarat átfedő elváltozása, roszindulatú daganata
- x C1081 A szájgarat átfedő elváltozása, roszindulatú daganata I. stádium
- x C1082 A szájgarat átfedő elváltozása, roszindulatú daganata II. stádium
- x C1083 A szájgarat átfedő elváltozása, roszindulatú daganata III. stádium
- x C1084 A szájgarat átfedő elváltozása, roszindulatú daganata IV. stádium
- x C1090 Szájgarat roszindulatú daganata, k.m.n.
- x C1091 Szájgarat roszindulatú daganata, k.m.n. I. stádium
- x C1092 Szájgarat roszindulatú daganata, k.m.n. II. stádium
- x C1093 Szájgarat roszindulatú daganata, k.m.n. III. stádium
- x C1094 Szájgarat roszindulatú daganata, k.m.n. IV. stádium
- x C1100 Az orrgarat felső falának roszindulatú daganata
- x C1101 Az orrgarat felső falának roszindulatú daganata I. stádium
- x C1102 Az orrgarat felső falának roszindulatú daganata II. stádium
- x C1103 Az orrgarat felső falának roszindulatú daganata III. stádium
- x C1104 Az orrgarat felső falának roszindulatú daganata IV. stádium
- x C1110 Az orrgarat hátsó falának roszindulatú daganata
- x C1111 Az orrgarat hátsó falának roszindulatú daganata I. stádium
- x C1112 Az orrgarat hátsó falának roszindulatú daganata II. stádium
- x C1113 Az orrgarat hátsó falának roszindulatú daganata III. stádium
- x C1114 Az orrgarat hátsó falának roszindulatú daganata IV. stádium
- x C1120 Az orrgarat oldalfalának roszindulatú daganata
- x C1121 Az orrgarat oldalfalának roszindulatú daganata I. stádium
- x C1122 Az orrgarat oldalfalának roszindulatú daganata II. stádium
- x C1123 Az orrgarat oldalfalának roszindulatú daganata III. stádium
- x C1124 Az orrgarat oldalfalának roszindulatú daganata IV. stádium
- x C1130 Az orrgarat mellső falának roszindulatú daganata
- x C1131 Az orrgarat mellső falának roszindulatú daganata I. stádium

- x C1132 Az orrgarat mellső falának rosszindulatú daganata II. stádium
- x C1133 Az orrgarat mellső falának rosszindulatú daganata III. stádium
- x C1134 Az orrgarat mellső falának rosszindulatú daganata IV. stádium
- x C1180 Az orrgarat átfedő elváltozása, rosszindulatú daganata
- x C1181 Az orrgarat átfedő elváltozása, rosszindulatú daganata I. stádium
- x C1182 Az orrgarat átfedő elváltozása, rosszindulatú daganata II. stádium
- x C1183 Az orrgarat átfedő elváltozása, rosszindulatú daganata III. stádium
- x C1184 Az orrgarat átfedő elváltozása, rosszindulatú daganata IV. stádium
- x C1190 Orrgarat rosszindulatú daganata, k.m.n.
- x C1191 Orrgarat rosszindulatú daganata, k.m.n. I. stádium
- x C1192 Orrgarat rosszindulatú daganata, k.m.n. II. stádium
- x C1193 Orrgarat rosszindulatú daganata, k.m.n. III. stádium
- x C1194 Orrgarat rosszindulatú daganata, k.m.n. IV. stádium
- x C1201 A sinus pyriformis rosszindulatú daganata I. stádium
- x C1202 A sinus pyriformis rosszindulatú daganata II. stádium
- x C1203 A sinus pyriformis rosszindulatú daganata III. stádium
- x C1204 A sinus pyriformis rosszindulatú daganata IV. stádium
- x C12H0 A sinus pyriformis rosszindulatú daganata
- x C1300 Gyűrűporc mögötti terület rosszindulatú daganata
- x C1301 Gyűrűporc mögötti terület rosszindulatú daganata I. stádium
- x C1302 Gyűrűporc mögötti terület rosszindulatú daganata II. stádium
- x C1303 Gyűrűporc mögötti terület rosszindulatú daganata III. stádium
- x C1304 Gyűrűporc mögötti terület rosszindulatú daganata IV. stádium
- x C1310 Aryepiglotticus redő hypopharynx felőli oldalának rosszind. daganata
- x C1311 Aryepiglotticus redő hypopharynx felőli old. rosszind. dag. I. stád.
- x C1312 Aryepiglotticus redő hypopharynx felőli old. rosszind. dag. II. stád.
- x C1313 Aryepiglotticus redő hypopharynx felőli old. rosszind. dag. III. stád.
- x C1314 Aryepiglotticus redő hypopharynx felőli old. rosszind. dag. IV. stád.
- x C1320 A hypopharynx hátsó falának rosszindulatú daganata
- x C1321 A hypopharynx hátsó falának rosszindulatú daganata I. stádium
- x C1322 A hypopharynx hátsó falának rosszindulatú daganata II. stádium
- x C1323 A hypopharynx hátsó falának rosszindulatú daganata III. stádium
- x C1324 A hypopharynx hátsó falának rosszindulatú daganata IV. stádium
- x C1380 A hypopharynx átfedő elváltozása, rosszindulatú daganata
- x C1381 A hypopharynx átfedő elváltozása, rosszindulatú dag. I. stádium
- x C1382 A hypopharynx átfedő elváltozása, rosszindulatú dag. II. stádium
- x C1383 A hypopharynx átfedő elváltozása, rosszindulatú dag. III. stádium
- x C1384 A hypopharynx átfedő elváltozása, rosszindulatú dag. IV. stádium
- x C1390 Hypopharynx rosszindulatú daganata, k.m.n.
- x C1391 Hypopharynx rosszindulatú daganata, k.m.n. I. stádium
- x C1392 Hypopharynx rosszindulatú daganata, k.m.n. II. stádium
- x C1393 Hypopharynx rosszindulatú daganata, k.m.n. III. stádium
- x C1394 Hypopharynx rosszindulatú daganata, k.m.n. IV. stádium
- x C1400 Garat rosszindulatú daganata, k.m.n.
- x C1401 Garat rosszindulatú daganata, k.m.n. I. stádium
- x C1402 Garat rosszindulatú daganata, k.m.n. II. stádium
- x C1403 Garat rosszindulatú daganata, k.m.n. III. stádium
- x C1404 Garat rosszindulatú daganata, k.m.n. IV. stádium
- x C1410 Laryngopharynx rosszindulatú daganata
- x C1411 Laryngopharynx rosszindulatú daganata I. stádium
- x C1412 Laryngopharynx rosszindulatú daganata II. stádium
- x C1413 Laryngopharynx rosszindulatú daganata III. stádium
- x C1414 Laryngopharynx rosszindulatú daganata IV. stádium
- x C1420 Waldeyer-gyűrű rosszindulatú daganata
- x C1421 Waldeyer-gyűrű rosszindulatú daganata I. stádium
- x C1422 Waldeyer-gyűrű rosszindulatú daganata II. stádium
- x C1423 Waldeyer-gyűrű rosszindulatú daganata III. stádium
- x C1424 Waldeyer-gyűrű rosszindulatú daganata IV. stádium
- x C1480 Az ajak, a szájüreg és a garat átfedő elváltozása, rosszind. daganata
- x C1481 Az ajak, a szájüreg és a garat átfedő elvált., rossz. dag. I.st.

- x C1482 Az ajak, a szájüreg és a garat átfedő elvált., rosz. dag. II.st.
- x C1483 Az ajak, a szájüreg és a garat átfedő elvált., rosz. dag. III.st.
- x C1484 Az ajak, a szájüreg és a garat átfedő elvált., rosz. dag. IV.st.
- C1800 Vakbél (coecum) rosszindulatú daganata
- C1810 Féregnyúlvány rosszindulatú daganata
- C1820 Colon ascendens rosszindulatú daganata
- C1830 Flexura hepatica rosszindulatú daganata
- C1840 Colon transversum rosszindulatú daganata
- C1850 Flexura lienalis rosszindulatú daganata
- C1860 Colon descendens rosszindulatú daganata
- C1870 Colon sigmoideum rosszindulatú daganata
- C1880 A vastagbél átfedő elváltozása, rosszindulatú daganata
- C1890 Vastagbél rosszindulatú daganata, k.m.n.
- C19H0 A sigmabél-végbél határ rosszindulatú daganata
- C20H0 A végbél rosszindulatú daganata
- C2100 Végbélnyílás rosszindulatú daganata, k.m.n.
- C2110 Canalis analis rosszindulatú daganata
- C2120 Cloacogen zóna rosszindulatú daganata
- C2180 Rectum, anus és canalis analis átfedő elváltozása, rosszind. daganata
- x C3000 Orrüreg rosszindulatú daganata
- x C3001 Orrüreg rosszindulatú daganata I. stádium
- x C3002 Orrüreg rosszindulatú daganata II. stádium
- x C3003 Orrüreg rosszindulatú daganata III. stádium
- x C3004 Orrüreg rosszindulatú daganata IV. stádium
- x C3010 Középfül rosszindulatú daganata
- x C3011 Középfül rosszindulatú daganata I. stádium
- x C3012 Középfül rosszindulatú daganata II. stádium
- x C3013 Középfül rosszindulatú daganata III. stádium
- x C3014 Középfül rosszindulatú daganata IV. stádium
- x C3100 Arcüreg rosszindulatú daganata
- x C3101 Arcüreg rosszindulatú daganata I. stádium
- x C3102 Arcüreg rosszindulatú daganata II. stádium
- x C3103 Arcüreg rosszindulatú daganata III. stádium
- x C3104 Arcüreg rosszindulatú daganata IV. stádium
- x C3110 Rostacsonti üreg rosszindulatú daganata
- x C3111 Rostacsonti üreg rosszindulatú daganata I. stádium
- x C3112 Rostacsonti üreg rosszindulatú daganata II. stádium
- x C3113 Rostacsonti üreg rosszindulatú daganata III. stádium
- x C3114 Rostacsonti üreg rosszindulatú daganata IV. stádium
- x C3120 Homloküreg rosszindulatú daganata
- x C3121 Homloküreg rosszindulatú daganata I. stádium
- x C3122 Homloküreg rosszindulatú daganata II. stádium
- x C3123 Homloküreg rosszindulatú daganata III. stádium
- x C3124 Homloküreg rosszindulatú daganata IV. stádium
- x C3130 Ékcsoni üreg rosszindulatú daganata
- x C3131 Ékcsoni üreg rosszindulatú daganata I. stádium
- x C3132 Ékcsoni üreg rosszindulatú daganata II. stádium
- x C3133 Ékcsoni üreg rosszindulatú daganata III. stádium
- x C3134 Ékcsoni üreg rosszindulatú daganata IV. stádium
- x C3180 A melléküreg átfedő elváltozása, rosszindulatú daganata
- x C3181 A melléküreg átfedő elváltozása, rosszind. dag. I. stádium
- x C3182 A melléküreg átfedő elváltozása, rosszind. dag. II. stádium
- x C3183 A melléküreg átfedő elváltozása, rosszind. dag. III. stádium
- x C3184 A melléküreg átfedő elváltozása, rosszind. dag. IV. stádium
- x C3190 Melléküreg rosszindulatú daganata, k.m.n.
- x C3191 Melléküreg rosszindulatú daganata, k.m.n. I. stádium
- x C3192 Melléküreg rosszindulatú daganata, k.m.n. II. stádium
- x C3193 Melléküreg rosszindulatú daganata, k.m.n. III. stádium
- x C3194 Melléküreg rosszindulatú daganata, k.m.n. IV. stádium
- x C3200 Glottis rosszindulatú daganata

- x C3201 Glottis rosszindulatú daganata I. stádium
- x C3202 Glottis rosszindulatú daganata II. stádium
- x C3203 Glottis rosszindulatú daganata III. stádium
- x C3204 Glottis rosszindulatú daganata IV. stádium
- x C3210 Supraglotticus rész rosszindulatú daganata
- x C3211 Supraglotticus rész rosszindulatú daganata I. stádium
- x C3212 Supraglotticus rész rosszindulatú daganata II. stádium
- x C3213 Supraglotticus rész rosszindulatú daganata III. stádium
- x C3214 Supraglotticus rész rosszindulatú daganata IV. stádium
- x C3220 Subglotticus rész rosszindulatú daganata
- x C3221 Subglotticus rész rosszindulatú daganata I. stádium
- x C3222 Subglotticus rész rosszindulatú daganata II. stádium
- x C3223 Subglotticus rész rosszindulatú daganata III. stádium
- x C3224 Subglotticus rész rosszindulatú daganata IV. stádium
- x C3230 Gégeporc rosszindulatú daganata
- x C3231 Gégeporc rosszindulatú daganata I. stádium
- x C3232 Gégeporc rosszindulatú daganata II. stádium
- x C3233 Gégeporc rosszindulatú daganata III. stádium
- x C3234 Gégeporc rosszindulatú daganata IV. stádium
- x C3280 A gége átfedő elváltozása, rosszindulatú daganata
- x C3281 A gége átfedő elváltozása, rosszindulatú daganata I. stádium
- x C3282 A gége átfedő elváltozása, rosszindulatú daganata II. stádium
- x C3283 A gége átfedő elváltozása, rosszindulatú daganata III. stádium
- x C3284 A gége átfedő elváltozása, rosszindulatú daganata IV. stádium
- x C3290 Gége rosszindulatú daganata, k.m.n.
- x C3291 Gége rosszindulatú daganata, k.m.n. I. stádium
- x C3292 Gége rosszindulatú daganata, k.m.n. II. stádium
- x C3293 Gége rosszindulatú daganata, k.m.n. III. stádium
- x C3294 Gége rosszindulatú daganata, k.m.n. IV. stádium
- C5000 Mellbimbó és bimbóudvar rosszindulatú daganata
- C5010 Az emlő központi részének rosszindulatú daganata
- C5020 Az emlő felső-belső negyedének rosszindulatú daganata
- C5030 Az emlő alsó-belső negyedének rosszindulatú daganata
- C5040 Az emlő felső-külső negyedének rosszindulatú daganata
- C5050 Az emlő alsó-külső negyedének rosszindulatú daganata
- C5060 Az emlő hónalji részének rosszindulatú daganata
- C5080 Az emlő átfedő elváltozása, rosszindulatú daganata
- C5090 Emlő rosszindulatú daganata, k.m.n.
- C7600 Fej, arc, nyak rosszindulatú daganata

**Fázisok leírása:**

**Beavatkozás kód: 79241      Kemoterápia, 5FU heti nagy dózisú protokoll szerint (01. fázis)**

**Fázis azonosító: 1      Fázis hossza: 1 [nap]**  
 5FU      Fluorouracyl      **Adagolás:** 1000,0      mg/m2

Ellátási napok a ciklus kezdetétől:	1
Fázisok:	1
5FU	Fluorouracyl
	*

## 7925\* Kemoterápia, módosított CMF protokoll szerint

**Protokoll időtartama** : 8 [nap]  
**Protokollok közti szünet** : 20 [nap]  
**Fázisok száma** : 2

### Diagnózisok:

C5000 Mellbimbó és bimbóudvar rosszindulatú daganata  
 C5010 Az emlő központi részének rosszindulatú daganata  
 C5020 Az emlő felső-belső negyedének rosszindulatú daganata  
 C5030 Az emlő alsó-belső negyedének rosszindulatú daganata  
 C5040 Az emlő felső-külső negyedének rosszindulatú daganata  
 C5050 Az emlő alsó-külső negyedének rosszindulatú daganata  
 C5060 Az emlő hónalji részének rosszindulatú daganata  
 C5080 Az emlő átfedő elváltozása, rosszindulatú daganata  
 C5090 Emlő rosszindulatú daganata, k.m.n.

### Fázisok leírása:

**Beavatkozás kód: 79251 Kemoterápia, módosított CMF protokoll szerint (01. fázis)**

**Fázis azonosító: 1 Fázis hossza: 1 [nap]**  
 5FU Fluorouracyl **Adagolás:** 600,0 mg/m<sup>2</sup>  
 CPH Cyclophosphamide **Adagolás:** 600,0 mg/m<sup>2</sup>  
 MTX Methotrexate **Adagolás:** 40,0 mg/m<sup>2</sup>

**Beavatkozás kód: 79252 Kemoterápia, módosított CMF protokoll szerint (02. fázis)**

**Fázis azonosító: 2 Fázis hossza: 1 [nap]**  
 5FU Fluorouracyl **Adagolás:** 600,0 mg/m<sup>2</sup>  
 CPH Cyclophosphamide **Adagolás:** 600,0 mg/m<sup>2</sup>  
 MTX Methotrexate **Adagolás:** 40,0 mg/m<sup>2</sup>

Ellátási napok a ciklus kezdetétől:	1	2	3	4	5	6	7	8
Fázisok:	1							2
5FU	Fluorouracyl	*						*
CPH	Cyclophosphamide	*						*
MTX	Methotrexate	*						*

## 7926J Kemoterápia, FEM/A protokoll szerint

**Protokoll időtartama** : 36 [nap]  
**Protokollok közti szünet** : 20 [nap]  
**Fázisok száma** : 4

### Diagnózisok:

- C1600 Gyomorszáj rosszindulatú daganata
- C1610 Gyomorfundus rosszindulatú daganata
- C1620 Gyomor corpus rosszindulatú daganata
- C1630 Antrum pylori rosszindulatú daganata
- C1640 Pylorus rosszindulatú daganata
- C1650 Gyomor kisgörbület rosszindulatú daganata, k.m.n.
- C1660 Gyomor nagygörbület rosszindulatú daganata, k.m.n.
- C1680 A gyomor átfedő elváltozása, rosszindulatú daganata
- C1690 Gyomor rosszindulatú daganata, k.m.n.
- x C1700 Duodenum rosszindulatú daganata
- x C1710 Jejunum rosszindulatú daganata
- x C1720 Ileum rosszindulatú daganata
- x C1730 Meckel-féle diverticulum rosszindulatú daganata
- x C1780 A vékonybél átfedő elváltozása, rosszindulatú daganata
- x C1790 Vékonybél rosszindulatú daganata, k.m.n.
- C1800 Vakbél (coecum) rosszindulatú daganata
- C1810 Féregnyúlvány rosszindulatú daganata
- C1820 Colon ascendens rosszindulatú daganata
- C1830 Flexura hepatica rosszindulatú daganata
- C1840 Colon transversum rosszindulatú daganata
- C1850 Flexura lienalis rosszindulatú daganata
- C1860 Colon descendens rosszindulatú daganata
- C1870 Colon sigmoideum rosszindulatú daganata
- C1880 A vastagbél átfedő elváltozása, rosszindulatú daganata
- C1890 Vastagbél rosszindulatú daganata, k.m.n.
- C19H0 A sigmabél-végbél határ rosszindulatú daganata
- C20H0 A végbél rosszindulatú daganata
- x C2100 Végbélnyílás rosszindulatú daganata, k.m.n.
- x C2110 Canalis analis rosszindulatú daganata
- x C2120 Cloacogen zóna rosszindulatú daganata
- x C2180 Rectum, anus és canalis analis átfedő elváltozása, rosszind. daganata
- C2200 Májsejt rák
- C2210 Intrahepaticus epeút rák
- C2220 Hepatoblastoma rosszindulatú daganata
- C2230 A máj angiosarcomája
- C2240 A máj egyéb sarcomái
- C2270 A máj egyéb meghatározott rákjai
- C2290 Máj rosszindulatú daganata, k.m.n.
- x C23H0 Az epehólyag rosszindulatú daganata
- x C2400 Extrahepaticus epeút rosszindulatú daganata
- x C2410 Papilla (ampulla) Vateri rosszindulatú daganata
- x C2480 Az epeutak átfedő elváltozása, rosszindulatú daganata
- x C2490 Epeút rosszindulatú daganata, k.m.n.
- C2500 Hasnyálmirigy fej rosszindulatú daganata
- C2510 Hasnyálmirigy test rosszindulatú daganata
- C2520 Hasnyálmirigy fark rosszindulatú daganata
- C2530 Hasnyálmirigy vezeték rosszindulatú daganata
- C2540 Endocrin pancreas rosszindulatú daganata
- C2570 A hasnyálmirigy egyéb részeinek rosszindulatú daganata
- C2580 A hasnyálmirigy átfedő rosszindulatú daganata
- C2590 Hasnyálmirigy rosszindulatú daganata, k.m.n.

**Fázisok leírása:****Beavatkozás kód: 79261 Kemoterápia, FEM/A protokoll szerint (01. fázis)**

**Fázis azonosító: 1 Fázis hossza: 1 [nap]**  
 5FU Fluorouracyl Adagolás: 600,0 mg/m<sup>2</sup>  
 EPI Epirubicin Adagolás: 40,0 mg/m<sup>2</sup>  
 MMC Mitomycin Adagolás: 10,0 mg/m<sup>2</sup>

**Beavatkozás kód: 79262 Kemoterápia, FEM/A protokoll szerint (02. fázis)**

**Fázis azonosító: 2 Fázis hossza: 1 [nap]**  
 5FU Fluorouracyl Adagolás: 600,0 mg/m<sup>2</sup>

**Beavatkozás kód: 79263 Kemoterápia, FEM/A protokoll szerint (03. fázis)**

**Fázis azonosító: 3 Fázis hossza: 1 [nap]**  
 5FU Fluorouracyl Adagolás: 600,0 mg/m<sup>2</sup>  
 EPI Epirubicin Adagolás: 40,0 mg/m<sup>2</sup>

**Beavatkozás kód: 79264 Kemoterápia, FEM/A protokoll szerint (04. fázis)**

**Fázis azonosító: 4 Fázis hossza: 1 [nap]**  
 5FU Fluorouracyl Adagolás: 600,0 mg/m<sup>2</sup>

Ellátási napok a ciklus kezdetétől:	1	2	3	4	5	6	7	8	9	10	11	12	13	14	15
Fázisok:	1							2							
5FU Fluorouracyl	*							*							
EPI Epirubicin	*														
MMC Mitomycin	*														

Ellátási napok a ciklus kezdetétől:	16	17	18	19	20	21	22	23	24	25	26	27	28	29	30
Fázisok:														3	
5FU Fluorouracyl														*	
EPI Epirubicin														*	
MMC Mitomycin															

Ellátási napok a ciklus kezdetétől:	31	32	33	34	35	36
Fázisok:					4	
5FU Fluorouracyl					*	
EPI Epirubicin						
MMC Mitomycin						



## 7927\* Kemoterápia, 5FU+FOLINAC hetenkénti kis dózisu protokoll szerint

Protokoll időtartama : 1 [nap]  
 Protokollok közti szünet : 6 [nap]  
 Fázisok száma : 1

### Diagnózisok:

C1800 Vakbél (coecum) rosszindulatú daganata  
 C1810 Féregnyúlvány rosszindulatú daganata  
 C1820 Colon ascendens rosszindulatú daganata  
 C1830 Flexura hepatica rosszindulatú daganata  
 C1840 Colon transversum rosszindulatú daganata  
 C1850 Flexura lienalis rosszindulatú daganata  
 C1860 Colon descendens rosszindulatú daganata  
 C1870 Colon sigmoideum rosszindulatú daganata  
 C1880 A vastagbél átfedő elváltozása, rosszindulatú daganata  
 C1890 Vastagbél rosszindulatú daganata, k.m.n.  
 C19H0 A sigmabél-végbél határ rosszindulatú daganata  
 C20H0 A végbél rosszindulatú daganata

### Fázisok leírása:

Beavatkozás kód: 79271 Kemoterápia, 5FU+FOLINAC hetenkénti kis dózisu protokoll szerint (01. fázis)

Fázis azonosító: 1 Fázis hossza: 1 [nap]  
 5FU Fluorouracyl Adagolás: 500,0 mg/m<sup>2</sup>  
 FOL Calcium folinate Adagolás: 500,0 mg/m<sup>2</sup>

Ellátási napok a ciklus kezdetétől:	1
Fázisok:	1
5FU	Fluorouracyl *
FOL	Calcium folinate *

## 7928J Kemoterápia, FEM/C protokoll szerint

**Protokoll időtartama** : 8 [nap]  
**Protokollok közti szünet** : 20 [nap]  
**Fázisok száma** : 2

### Diagnózisok:

- C1600 Gyomorszáj rosszindulatú daganata
- C1610 Gyomorfundus rosszindulatú daganata
- C1620 Gyomor corpus rosszindulatú daganata
- C1630 Antrum pylori rosszindulatú daganata
- C1640 Pylorus rosszindulatú daganata
- C1650 Gyomor kisgörbület rosszindulatú daganata, k.m.n.
- C1660 Gyomor nagygörbület rosszindulatú daganata, k.m.n.
- C1680 A gyomor átfedő elváltozása, rosszindulatú daganata
- C1690 Gyomor rosszindulatú daganata, k.m.n.
- x C1700 Duodenum rosszindulatú daganata
- x C1710 Jejunum rosszindulatú daganata
- x C1720 Ileum rosszindulatú daganata
- x C1730 Meckel-féle diverticulum rosszindulatú daganata
- x C1780 A vékonybél átfedő elváltozása, rosszindulatú daganata
- x C1790 Vékonybél rosszindulatú daganata, k.m.n.
- C1800 Vakbél (coecum) rosszindulatú daganata
- C1810 Féregnyúlvány rosszindulatú daganata
- C1820 Colon ascendens rosszindulatú daganata
- C1830 Flexura hepatica rosszindulatú daganata
- C1840 Colon transversum rosszindulatú daganata
- C1850 Flexura lienalis rosszindulatú daganata
- C1860 Colon descendens rosszindulatú daganata
- C1870 Colon sigmoideum rosszindulatú daganata
- C1880 A vastagbél átfedő elváltozása, rosszindulatú daganata
- C1890 Vastagbél rosszindulatú daganata, k.m.n.
- C19H0 A sigmabél-végbél határ rosszindulatú daganata
- C20H0 A végbél rosszindulatú daganata
- x C2100 Végbélnyílás rosszindulatú daganata, k.m.n.
- x C2110 Canalis analis rosszindulatú daganata
- x C2120 Cloacogen zóna rosszindulatú daganata
- x C2180 Rectum, anus és canalis analis átfedő elváltozása, rosszind. daganata
- C2200 Májsejt rák
- C2210 Intrahepaticus epeút rák
- C2220 Hepatoblastoma rosszindulatú daganata
- C2230 A máj angiosarcomája
- C2240 A máj egyéb sarcomái
- C2270 A máj egyéb meghatározott rákjai
- C2290 Máj rosszindulatú daganata, k.m.n.
- x C23H0 Az epehólyag rosszindulatú daganata
- x C2400 Extrahepaticus epeút rosszindulatú daganata
- x C2410 Papilla (ampulla) Vateri rosszindulatú daganata
- x C2480 Az epeutak átfedő elváltozása, rosszindulatú daganata
- x C2490 Epeút rosszindulatú daganata, k.m.n.
- C2500 Hasnyálmirigy fej rosszindulatú daganata
- C2510 Hasnyálmirigy test rosszindulatú daganata
- C2520 Hasnyálmirigy farok rosszindulatú daganata
- C2530 Hasnyálmirigy vezeték rosszindulatú daganata
- C2540 Endocrin pancreas rosszindulatú daganata
- C2570 A hasnyálmirigy egyéb részeinek rosszindulatú daganata
- C2580 A hasnyálmirigy átfedő rosszindulatú daganata
- C2590 Hasnyálmirigy rosszindulatú daganata, k.m.n.

**Fázisok leírása:****Beavatkozás kód: 79281    Kemoterápia, FEM/C protokoll szerint (01. fázis)**

**Fázis azonosító: 1    Fázis hossza: 1 [nap]**

SFU	Fluorouracyl	<b>Adagolás:</b>	600,0	mg/m <sup>2</sup>
EPI	Epirubicin	<b>Adagolás:</b>	60,0	mg/m <sup>2</sup>
MMC	Mitomycin	<b>Adagolás:</b>	5,0	mg/m <sup>2</sup>

**Beavatkozás kód: 79282    Kemoterápia, FEM/C protokoll szerint (02. fázis)**

**Fázis azonosító: 2    Fázis hossza: 1 [nap]**

SFU	Fluorouracyl	<b>Adagolás:</b>	600,0	mg/m <sup>2</sup>
-----	--------------	------------------	-------	-------------------

Ellátási napok a ciklus kezdetétől:		1	2	3	4	5	6	7	8
Fázisok:		1							2
SFU	Fluorouracyl	*							*
EPI	Epirubicin	*							
MMC	Mitomycin	*							

## 7929J Kemoterápia, CDDP+5FU/B protokoll szerint

**Protokoll időtartama** : 5 [nap]  
**Protokollok közti szünet** : 23 [nap]  
**Fázisok száma** : 1

### Diagnózisok:

C0000 Felső ajak, külső felszín rosszindulatú daganata  
 C0010 Alsó ajak külső felszín rosszindulatú daganata  
 C0020 Ajak, k.m.n. rosszindulatú daganata  
 C0030 Felső ajak, belső felszín rosszindulatú daganata  
 C0040 Alsó ajak, belső felszín rosszindulatú daganata  
 C0050 Ajak, nem meghatározott belső felszín rosszindulatú daganata  
 C0060 Ajakzug rosszindulatú daganata  
 C0080 Az ajak átfedő elváltozása, rosszindulatú daganata  
 C0090 Ajak rosszindulatú daganata, k.m.n.  
 C0101 A nyelvgyök rosszindulatú daganata I. stádium  
 C0102 A nyelvgyök rosszindulatú daganata II. stádium  
 C0103 A nyelvgyök rosszindulatú daganata III. stádium  
 C0104 A nyelvgyök rosszindulatú daganata IV. stádium  
 C01H0 A nyelvgyök rosszindulatú daganata  
 C0200 A nyelv háti felszínének rosszindulatú daganata  
 C0201 A nyelv háti felszínének rosszindulatú daganata I. stádium  
 C0202 A nyelv háti felszínének rosszindulatú daganata II. stádium  
 C0203 A nyelv háti felszínének rosszindulatú daganata III. stádium  
 C0204 A nyelv háti felszínének rosszindulatú daganata IV. stádium  
 C0210 A nyelv szélének rosszindulatú daganata  
 C0211 A nyelv szélének rosszindulatú daganata I. stádium  
 C0212 A nyelv szélének rosszindulatú daganata II. stádium  
 C0213 A nyelv szélének rosszindulatú daganata III. stádium  
 C0214 A nyelv szélének rosszindulatú daganata IV. stádium  
 C0220 A nyelv alsó felszínének rosszindulatú daganata  
 C0221 A nyelv alsó felszínének rosszindulatú daganata I. stádium  
 C0222 A nyelv alsó felszínének rosszindulatú daganata II. stádium  
 C0223 A nyelv alsó felszínének rosszindulatú daganata III. stádium  
 C0224 A nyelv alsó felszínének rosszindulatú daganata IV. stádium  
 C0230 A nyelv első kétharmadának rosszindulatú daganata, k.m.n. része  
 C0231 A nyelv első kétharmadának rosszindulatú dag., k.m.n. része I. stád.  
 C0232 A nyelv első kétharmadának rosszindulatú dag., k.m.n. része II. stád.  
 C0233 A nyelv első kétharmadának rosszindulatú dag., k.m.n. része III. stád.  
 C0234 A nyelv első kétharmadának rosszindulatú dag., k.m.n. része IV. stád.  
 C0240 Nyelvmandula rosszindulatú daganata  
 C0241 Nyelvmandula rosszindulatú daganata I. stádium  
 C0242 Nyelvmandula rosszindulatú daganata II. stádium  
 C0243 Nyelvmandula rosszindulatú daganata III. stádium  
 C0244 Nyelvmandula rosszindulatú daganata IV. stádium  
 C0280 A nyelv átfedő elváltozása, rosszindulatú daganata  
 C0281 A nyelv átfedő elváltozása, rosszindulatú daganata I. stádium  
 C0282 A nyelv átfedő elváltozása, rosszindulatú daganata II. stádium  
 C0283 A nyelv átfedő elváltozása, rosszindulatú daganata III. stádium  
 C0284 A nyelv átfedő elváltozása, rosszindulatú daganata IV. stádium  
 C0290 Nyelv rosszindulatú daganata, k.m.n.  
 C0291 Nyelv rosszindulatú daganata, k.m.n. I. stádium  
 C0292 Nyelv rosszindulatú daganata, k.m.n. II. stádium  
 C0293 Nyelv rosszindulatú daganata, k.m.n. III. stádium  
 C0294 Nyelv rosszindulatú daganata, k.m.n. IV. stádium  
 C0300 Felső fogíny rosszindulatú daganata  
 C0301 Felső fogíny rosszindulatú daganata I. stádium

C0302 Felső fogíny rosszindulatú daganata II. stádium  
C0303 Felső fogíny rosszindulatú daganata III. stádium  
C0304 Felső fogíny rosszindulatú daganata IV. stádium  
C0310 Alsó fogíny rosszindulatú daganata  
C0311 Alsó fogíny rosszindulatú daganata I. stádium  
C0312 Alsó fogíny rosszindulatú daganata II. stádium  
C0313 Alsó fogíny rosszindulatú daganata III. stádium  
C0314 Alsó fogíny rosszindulatú daganata IV. stádium  
C0390 Fogíny rosszindulatú daganata, k.m.n.  
C0391 Fogíny rosszindulatú daganata, k.m.n. I. stádium  
C0392 Fogíny rosszindulatú daganata, k.m.n. II. stádium  
C0393 Fogíny rosszindulatú daganata, k.m.n. III. stádium  
C0394 Fogíny rosszindulatú daganata, k.m.n. IV. stádium  
C0400 A szájfenék első részének rosszindulatú daganata  
C0401 A szájfenék első részének rosszindulatú daganata I. stádium  
C0402 A szájfenék első részének rosszindulatú daganata II. stádium  
C0403 A szájfenék első részének rosszindulatú daganata III. stádium  
C0404 A szájfenék első részének rosszindulatú daganata IV. stádium  
C0410 A szájfenék oldalsó részének rosszindulatú daganata  
C0411 A szájfenék oldalsó részének rosszindulatú dag. I. stádium  
C0412 A szájfenék oldalsó részének rosszindulatú dag. II. stádium  
C0413 A szájfenék oldalsó részének rosszindulatú dag. III. stádium  
C0414 A szájfenék oldalsó részének rosszindulatú dag. IV. stádium  
C0480 A szájfenék határt átfedő elváltozása, rosszindulatú daganata  
C0481 A szájfenék határt átfedő elváltozása, rossz. dag. I. stádium  
C0482 A szájfenék határt átfedő elváltozása, rossz. dag. II. stádium  
C0483 A szájfenék határt átfedő elváltozása, rossz. dag. III. stádium  
C0484 A szájfenék határt átfedő elváltozása, rossz. dag. IV. stádium  
C0490 Szájfenék rosszindulatú daganata, k.m.n.  
C0491 Szájfenék rosszindulatú daganata, k.m.n. I. stádium  
C0492 Szájfenék rosszindulatú daganata, k.m.n. II. stádium  
C0493 Szájfenék rosszindulatú daganata, k.m.n. III. stádium  
C0494 Szájfenék rosszindulatú daganata, k.m.n. IV. stádium  
C0500 Kemény szájpad rosszindulatú daganata  
C0501 Kemény szájpad rosszindulatú daganata I. stádium  
C0502 Kemény szájpad rosszindulatú daganata II. stádium  
C0503 Kemény szájpad rosszindulatú daganata III. stádium  
C0504 Kemény szájpad rosszindulatú daganata IV. stádium  
C0510 Lágy szájpad rosszindulatú daganata  
C0511 Lágy szájpad rosszindulatú daganata I. stádium  
C0512 Lágy szájpad rosszindulatú daganata II. stádium  
C0513 Lágy szájpad rosszindulatú daganata III. stádium  
C0514 Lágy szájpad rosszindulatú daganata IV. stádium  
C0520 Nyelvecsap rosszindulatú daganata  
C0521 Nyelvecsap rosszindulatú daganata I. stádium  
C0522 Nyelvecsap rosszindulatú daganata II. stádium  
C0523 Nyelvecsap rosszindulatú daganata III. stádium  
C0524 Nyelvecsap rosszindulatú daganata IV. stádium  
C0580 A szájpad átfedő elváltozása, rosszindulatú daganata  
C0581 A szájpad átfedő elváltozása, rosszindulatú daganata I. stádium  
C0582 A szájpad átfedő elváltozása, rosszindulatú daganata II. stádium  
C0583 A szájpad átfedő elváltozása, rosszindulatú daganata III. stádium  
C0584 A szájpad átfedő elváltozása, rosszindulatú daganata IV. stádium  
C0590 Szájpad rosszindulatú daganata, k.m.n.  
C0591 Szájpad rosszindulatú daganata, k.m.n. I. stádium  
C0592 Szájpad rosszindulatú daganata, k.m.n. II. stádium  
C0593 Szájpad rosszindulatú daganata, k.m.n. III. stádium  
C0594 Szájpad rosszindulatú daganata, k.m.n. IV. stádium  
C0600 Pofanyálkahártya rosszindulatú daganata  
C0601 Pofanyálkahártya rosszindulatú daganata I. stádium

C0602 Pofanyálkahártya rosszindulatú daganata II. stádium  
C0603 Pofanyálkahártya rosszindulatú daganata III. stádium  
C0604 Pofanyálkahártya rosszindulatú daganata IV. stádium  
C0610 Szájtornác rosszindulatú daganata  
C0611 Szájtornác rosszindulatú daganata I. stádium  
C0612 Szájtornác rosszindulatú daganata II. stádium  
C0613 Szájtornác rosszindulatú daganata III. stádium  
C0614 Szájtornác rosszindulatú daganata IV. stádium  
C0620 Órlőfogak mögötti terület rosszindulatú daganata  
C0621 Órlőfogak mögötti terület rosszindulatú daganata I. stádium  
C0622 Órlőfogak mögötti terület rosszindulatú daganata II. stádium  
C0623 Órlőfogak mögötti terület rosszindulatú daganata III. stádium  
C0624 Órlőfogak mögötti terület rosszindulatú daganata IV. stádium  
C0680 A szájüreg egyéb és k.m.n. részének átfedő rosszindulatú daganata  
C0681 A szájüreg egyéb és k.m.n. részének átfedő rossz. dag. I. stádium  
C0682 A szájüreg egyéb és k.m.n. részének átfedő rossz. dag. II. stádium  
C0683 A szájüreg egyéb és k.m.n. részének átfedő rossz. dag. III. stádium  
C0684 A szájüreg egyéb és k.m.n. részének átfedő rossz. dag. IV. stádium  
C0690 Száj rosszindulatú daganata, k.m.n.  
C0691 Száj rosszindulatú daganata, k.m.n. I. stádium  
C0692 Száj rosszindulatú daganata, k.m.n. II. stádium  
C0693 Száj rosszindulatú daganata, k.m.n. III. stádium  
C0694 Száj rosszindulatú daganata, k.m.n. IV. stádium  
C0701 A parotis rosszindulatú daganata I. stádium  
C0702 A parotis rosszindulatú daganata II. stádium  
C0703 A parotis rosszindulatú daganata III. stádium  
C0704 A parotis rosszindulatú daganata IV. stádium  
C07H0 A parotis rosszindulatú daganata  
C0800 Submandibularis nyálmirigy rosszindulatú daganata  
C0801 Submandibularis nyálmirigy rosszindulatú daganata I. stádium  
C0802 Submandibularis nyálmirigy rosszindulatú daganata II. stádium  
C0803 Submandibularis nyálmirigy rosszindulatú daganata III. stádium  
C0804 Submandibularis nyálmirigy rosszindulatú daganata IV. stádium  
C0810 Nyelv alatti nyálmirigy rosszindulatú daganata  
C0811 Nyelv alatti nyálmirigy rosszindulatú daganata I. stádium  
C0812 Nyelv alatti nyálmirigy rosszindulatú daganata II. stádium  
C0813 Nyelv alatti nyálmirigy rosszindulatú daganata III. stádium  
C0814 Nyelv alatti nyálmirigy rosszindulatú daganata IV. stádium  
C0880 A nagyobb nyálmirigyek átfedő elváltozása, rosszindulatú daganata  
C0881 A nagyobb nyálmirigyek átfedő elváltozása, rossz. dag. I. stádium  
C0882 A nagyobb nyálmirigyek átfedő elváltozása, rossz. dag. II. stádium  
C0883 A nagyobb nyálmirigyek átfedő elváltozása, rossz. dag. III. stádium  
C0884 A nagyobb nyálmirigyek átfedő elváltozása, rossz. dag. IV. stádium  
C0890 Nagy nyálmirigy rosszindulatú daganata, k.m.n.  
C0891 Nagy nyálmirigy rosszindulatú daganata, k.m.n. I. stádium  
C0892 Nagy nyálmirigy rosszindulatú daganata, k.m.n. II. stádium  
C0893 Nagy nyálmirigy rosszindulatú daganata, k.m.n. III. stádium  
C0894 Nagy nyálmirigy rosszindulatú daganata, k.m.n. IV. stádium  
C0900 Mandula árok rosszindulatú daganata  
C0901 Mandula árok rosszindulatú daganata I. stádium  
C0902 Mandula árok rosszindulatú daganata II. stádium  
C0903 Mandula árok rosszindulatú daganata III. stádium  
C0904 Mandula árok rosszindulatú daganata IV. stádium  
C0910 Mandulaív (mellső ill. hátsó) rosszindulatú daganata  
C0911 Mandulaív (mellső ill. hátsó) rosszindulatú daganata I. stádium  
C0912 Mandulaív (mellső ill. hátsó) rosszindulatú daganata II. stádium  
C0913 Mandulaív (mellső ill. hátsó) rosszindulatú daganata III. stádium  
C0914 Mandulaív (mellső ill. hátsó) rosszindulatú daganata IV. stádium  
C0980 A mandula átfedő elváltozása, rosszindulatú daganata  
C0981 A mandula átfedő elváltozása, rosszindulatú daganata I. stádium

- C0982 A mandula átfedő elváltozása, rosszindulatú daganata II. stádium  
C0983 A mandula átfedő elváltozása, rosszindulatú daganata III. stádium  
C0984 A mandula átfedő elváltozása, rosszindulatú daganata IV. stádium  
C0990 Mandula rosszindulatú daganata, k.m.n.  
C0991 Mandula rosszindulatú daganata, k.m.n. I. stádium  
C0992 Mandula rosszindulatú daganata, k.m.n. II. stádium  
C0993 Mandula rosszindulatú daganata, k.m.n. III. stádium  
C0994 Mandula rosszindulatú daganata, k.m.n. IV. stádium  
C1000 Vallecula rosszindulatú daganata  
C1001 Vallecula rosszindulatú daganata I. stádium  
C1002 Vallecula rosszindulatú daganata II. stádium  
C1003 Vallecula rosszindulatú daganata III. stádium  
C1004 Vallecula rosszindulatú daganata IV. stádium  
C1010 A gégefedő mellső felszínének rosszindulatú daganata  
C1011 A gégefedő mellső felszínének rosszindulatú daganata I. stádium  
C1012 A gégefedő mellső felszínének rosszindulatú daganata II. stádium  
C1013 A gégefedő mellső felszínének rosszindulatú daganata III. stádium  
C1014 A gégefedő mellső felszínének rosszindulatú daganata IV. stádium  
C1020 A szájgarat oldalsó falának rosszindulatú daganata  
C1021 A szájgarat oldalsó falának rosszindulatú daganata I. stádium  
C1022 A szájgarat oldalsó falának rosszindulatú daganata II. stádium  
C1023 A szájgarat oldalsó falának rosszindulatú daganata III. stádium  
C1024 A szájgarat oldalsó falának rosszindulatú daganata IV. stádium  
C1030 A szájgarat hátsó falának rosszindulatú daganata  
C1031 A szájgarat hátsó falának rosszindulatú daganata I. stádium  
C1032 A szájgarat hátsó falának rosszindulatú daganata II. stádium  
C1033 A szájgarat hátsó falának rosszindulatú daganata III. stádium  
C1034 A szájgarat hátsó falának rosszindulatú daganata IV. stádium  
C1040 Kopolytűív (branchiogen) hasadék rosszindulatú daganata  
C1041 Kopolytűív (branchiogen) hasadék rosszindulatú daganata I. stádium  
C1042 Kopolytűív (branchiogen) hasadék rosszindulatú daganata II. stádium  
C1043 Kopolytűív (branchiogen) hasadék rosszindulatú daganata III. stádium  
C1044 Kopolytűív (branchiogen) hasadék rosszindulatú daganata IV. stádium  
C1080 A szájgarat átfedő elváltozása, rosszindulatú daganata  
C1081 A szájgarat átfedő elváltozása, rosszindulatú daganata I. stádium  
C1082 A szájgarat átfedő elváltozása, rosszindulatú daganata II. stádium  
C1083 A szájgarat átfedő elváltozása, rosszindulatú daganata III. stádium  
C1084 A szájgarat átfedő elváltozása, rosszindulatú daganata IV. stádium  
C1090 Szájgarat rosszindulatú daganata, k.m.n.  
C1091 Szájgarat rosszindulatú daganata, k.m.n. I. stádium  
C1092 Szájgarat rosszindulatú daganata, k.m.n. II. stádium  
C1093 Szájgarat rosszindulatú daganata, k.m.n. III. stádium  
C1094 Szájgarat rosszindulatú daganata, k.m.n. IV. stádium  
C1100 Az orrgarat felső falának rosszindulatú daganata  
C1101 Az orrgarat felső falának rosszindulatú daganata I. stádium  
C1102 Az orrgarat felső falának rosszindulatú daganata II. stádium  
C1103 Az orrgarat felső falának rosszindulatú daganata III. stádium  
C1104 Az orrgarat felső falának rosszindulatú daganata IV. stádium  
C1110 Az orrgarat hátsó falának rosszindulatú daganata  
C1111 Az orrgarat hátsó falának rosszindulatú daganata I. stádium  
C1112 Az orrgarat hátsó falának rosszindulatú daganata II. stádium  
C1113 Az orrgarat hátsó falának rosszindulatú daganata III. stádium  
C1114 Az orrgarat hátsó falának rosszindulatú daganata IV. stádium  
C1120 Az orrgarat oldalfalának rosszindulatú daganata  
C1121 Az orrgarat oldalfalának rosszindulatú daganata I. stádium  
C1122 Az orrgarat oldalfalának rosszindulatú daganata II. stádium  
C1123 Az orrgarat oldalfalának rosszindulatú daganata III. stádium  
C1124 Az orrgarat oldalfalának rosszindulatú daganata IV. stádium  
C1130 Az orrgarat mellső falának rosszindulatú daganata  
C1131 Az orrgarat mellső falának rosszindulatú daganata I. stádium

- C1132 Az orrgarat mellső falának rosszindulatú daganata II. stádium  
C1133 Az orrgarat mellső falának rosszindulatú daganata III. stádium  
C1134 Az orrgarat mellső falának rosszindulatú daganata IV. stádium  
C1180 Az orrgarat átfedő elváltozása, rosszindulatú daganata  
C1181 Az orrgarat átfedő elváltozása, rosszindulatú daganata I. stádium  
C1182 Az orrgarat átfedő elváltozása, rosszindulatú daganata II. stádium  
C1183 Az orrgarat átfedő elváltozása, rosszindulatú daganata III. stádium  
C1184 Az orrgarat átfedő elváltozása, rosszindulatú daganata IV. stádium  
C1190 Orrgarat rosszindulatú daganata, k.m.n.  
C1191 Orrgarat rosszindulatú daganata, k.m.n. I. stádium  
C1192 Orrgarat rosszindulatú daganata, k.m.n. II. stádium  
C1193 Orrgarat rosszindulatú daganata, k.m.n. III. stádium  
C1194 Orrgarat rosszindulatú daganata, k.m.n. IV. stádium  
C1201 A sinus pyriformis rosszindulatú daganata I. stádium  
C1202 A sinus pyriformis rosszindulatú daganata II. stádium  
C1203 A sinus pyriformis rosszindulatú daganata III. stádium  
C1204 A sinus pyriformis rosszindulatú daganata IV. stádium  
C12H0 A sinus pyriformis rosszindulatú daganata  
C1300 Gyűrűporc mögötti terület rosszindulatú daganata  
C1301 Gyűrűporc mögötti terület rosszindulatú daganata I. stádium  
C1302 Gyűrűporc mögötti terület rosszindulatú daganata II. stádium  
C1303 Gyűrűporc mögötti terület rosszindulatú daganata III. stádium  
C1304 Gyűrűporc mögötti terület rosszindulatú daganata IV. stádium  
C1310 Aryepiglotticus redő hypopharynx felőli oldalának rosszind. daganata  
C1311 Aryepiglotticus redő hypopharynx felőli old. rosszind. dag. I. stád.  
C1312 Aryepiglotticus redő hypopharynx felőli old. rosszind. dag. II. stád.  
C1313 Aryepiglotticus redő hypopharynx felőli old. rosszind. dag. III. stád.  
C1314 Aryepiglotticus redő hypopharynx felőli old. rosszind. dag. IV. stád.  
C1320 A hypopharynx hátsó falának rosszindulatú daganata  
C1321 A hypopharynx hátsó falának rosszindulatú daganata I. stádium  
C1322 A hypopharynx hátsó falának rosszindulatú daganata II. stádium  
C1323 A hypopharynx hátsó falának rosszindulatú daganata III. stádium  
C1324 A hypopharynx hátsó falának rosszindulatú daganata IV. stádium  
C1380 A hypopharynx átfedő elváltozása, rosszindulatú daganata  
C1381 A hypopharynx átfedő elváltozása, rosszindulatú dag. I. stádium  
C1382 A hypopharynx átfedő elváltozása, rosszindulatú dag. II. stádium  
C1383 A hypopharynx átfedő elváltozása, rosszindulatú dag. III. stádium  
C1384 A hypopharynx átfedő elváltozása, rosszindulatú dag. IV. stádium  
C1390 Hypopharynx rosszindulatú daganata, k.m.n.  
C1391 Hypopharynx rosszindulatú daganata, k.m.n. I. stádium  
C1392 Hypopharynx rosszindulatú daganata, k.m.n. II. stádium  
C1393 Hypopharynx rosszindulatú daganata, k.m.n. III. stádium  
C1394 Hypopharynx rosszindulatú daganata, k.m.n. IV. stádium  
C1400 Garat rosszindulatú daganata, k.m.n.  
C1401 Garat rosszindulatú daganata, k.m.n. I. stádium  
C1402 Garat rosszindulatú daganata, k.m.n. II. stádium  
C1403 Garat rosszindulatú daganata, k.m.n. III. stádium  
C1404 Garat rosszindulatú daganata, k.m.n. IV. stádium  
C1410 Laryngopharynx rosszindulatú daganata  
C1411 Laryngopharynx rosszindulatú daganata I. stádium  
C1412 Laryngopharynx rosszindulatú daganata II. stádium  
C1413 Laryngopharynx rosszindulatú daganata III. stádium  
C1414 Laryngopharynx rosszindulatú daganata IV. stádium  
C1420 Waldeyer-gyűrű rosszindulatú daganata  
C1421 Waldeyer-gyűrű rosszindulatú daganata I. stádium  
C1422 Waldeyer-gyűrű rosszindulatú daganata II. stádium  
C1423 Waldeyer-gyűrű rosszindulatú daganata III. stádium  
C1424 Waldeyer-gyűrű rosszindulatú daganata IV. stádium  
C1480 Az ajak, a szájüreg és a garat átfedő elváltozása, rosszind. daganata  
C1481 Az ajak, a szájüreg és a garat átfedő elvált., rossz. dag. I.st.



- C1482 Az ajak, a szájüreg és a garat átfedő elvált., rosz. dag. II.st.
- C1483 Az ajak, a szájüreg és a garat átfedő elvált., rosz. dag. III.st.
- C1484 Az ajak, a szájüreg és a garat átfedő elvált., rosz. dag. IV.st.
- x C1500 A nyelőcső nyaki szakaszának rosszindulatú daganata
- x C1510 A nyelőcső mellüregi szakaszának rosszindulatú daganata
- x C1520 A nyelőcső hasi szakaszának rosszindulatú daganata
- x C1530 A nyelőcső felső harmadának rosszindulatú daganata
- x C1540 A nyelőcső középső harmadának rosszindulatú daganata
- x C1550 A nyelőcső alsó harmadának rosszindulatú daganata
- x C1580 A nyelőcső átfedő elváltozása, rosszindulatú daganata
- x C1590 Nyelőcső rosszindulatú daganata, k.m.n.
- x C1600 Gyomorszáj rosszindulatú daganata
- x C1610 Gyomorfundus rosszindulatú daganata
- x C1620 Gyomor corpus rosszindulatú daganata
- x C1630 Antrum pylori rosszindulatú daganata
- x C1640 Pylorus rosszindulatú daganata
- x C1650 Gyomor kisgörbület rosszindulatú daganata, k.m.n.
- x C1660 Gyomor nagygörbület rosszindulatú daganata, k.m.n.
- x C1680 A gyomor átfedő elváltozása, rosszindulatú daganata
- x C1690 Gyomor rosszindulatú daganata, k.m.n.
- C3000 Orrüreg rosszindulatú daganata
- C3001 Orrüreg rosszindulatú daganata I. stádium
- C3002 Orrüreg rosszindulatú daganata II. stádium
- C3003 Orrüreg rosszindulatú daganata III. stádium
- C3004 Orrüreg rosszindulatú daganata IV. stádium
- C3010 Középfül rosszindulatú daganata
- C3011 Középfül rosszindulatú daganata I. stádium
- C3012 Középfül rosszindulatú daganata II. stádium
- C3013 Középfül rosszindulatú daganata III. stádium
- C3014 Középfül rosszindulatú daganata IV. stádium
- C3100 Arcüreg rosszindulatú daganata
- C3101 Arcüreg rosszindulatú daganata I. stádium
- C3102 Arcüreg rosszindulatú daganata II. stádium
- C3103 Arcüreg rosszindulatú daganata III. stádium
- C3104 Arcüreg rosszindulatú daganata IV. stádium
- C3110 Rostacsonti üreg rosszindulatú daganata
- C3111 Rostacsonti üreg rosszindulatú daganata I. stádium
- C3112 Rostacsonti üreg rosszindulatú daganata II. stádium
- C3113 Rostacsonti üreg rosszindulatú daganata III. stádium
- C3114 Rostacsonti üreg rosszindulatú daganata IV. stádium
- C3120 Homloküreg rosszindulatú daganata
- C3121 Homloküreg rosszindulatú daganata I. stádium
- C3122 Homloküreg rosszindulatú daganata II. stádium
- C3123 Homloküreg rosszindulatú daganata III. stádium
- C3124 Homloküreg rosszindulatú daganata IV. stádium
- C3130 Ékcsoni üreg rosszindulatú daganata
- C3131 Ékcsoni üreg rosszindulatú daganata I. stádium
- C3132 Ékcsoni üreg rosszindulatú daganata II. stádium
- C3133 Ékcsoni üreg rosszindulatú daganata III. stádium
- C3134 Ékcsoni üreg rosszindulatú daganata IV. stádium
- C3180 A melléküreg átfedő elváltozása, rosszindulatú daganata
- C3181 A melléküreg átfedő elváltozása, rosszind. dag. I. stádium
- C3182 A melléküreg átfedő elváltozása, rosszind. dag. II. stádium
- C3183 A melléküreg átfedő elváltozása, rosszind. dag. III. stádium
- C3184 A melléküreg átfedő elváltozása, rosszind. dag. IV. stádium
- C3190 Melléküreg rosszindulatú daganata, k.m.n.
- C3191 Melléküreg rosszindulatú daganata, k.m.n. I. stádium
- C3192 Melléküreg rosszindulatú daganata, k.m.n. II. stádium
- C3193 Melléküreg rosszindulatú daganata, k.m.n. III. stádium
- C3194 Melléküreg rosszindulatú daganata, k.m.n. IV. stádium

C3200 Glottis rosszindulatú daganata  
 C3201 Glottis rosszindulatú daganata I. stádium  
 C3202 Glottis rosszindulatú daganata II. stádium  
 C3203 Glottis rosszindulatú daganata III. stádium  
 C3204 Glottis rosszindulatú daganata IV. stádium  
 C3210 Supraglotticus rész rosszindulatú daganata  
 C3211 Supraglotticus rész rosszindulatú daganata I. stádium  
 C3212 Supraglotticus rész rosszindulatú daganata II. stádium  
 C3213 Supraglotticus rész rosszindulatú daganata III. stádium  
 C3214 Supraglotticus rész rosszindulatú daganata IV. stádium  
 C3220 Subglotticus rész rosszindulatú daganata  
 C3221 Subglotticus rész rosszindulatú daganata I. stádium  
 C3222 Subglotticus rész rosszindulatú daganata II. stádium  
 C3223 Subglotticus rész rosszindulatú daganata III. stádium  
 C3224 Subglotticus rész rosszindulatú daganata IV. stádium  
 C3230 Gégeporc rosszindulatú daganata  
 C3231 Gégeporc rosszindulatú daganata I. stádium  
 C3232 Gégeporc rosszindulatú daganata II. stádium  
 C3233 Gégeporc rosszindulatú daganata III. stádium  
 C3234 Gégeporc rosszindulatú daganata IV. stádium  
 C3280 A gége átfedő elváltozása, rosszindulatú daganata  
 C3281 A gége átfedő elváltozása, rosszindulatú daganata I. stádium  
 C3282 A gége átfedő elváltozása, rosszindulatú daganata II. stádium  
 C3283 A gége átfedő elváltozása, rosszindulatú daganata III. stádium  
 C3284 A gége átfedő elváltozása, rosszindulatú daganata IV. stádium  
 C3290 Gége rosszindulatú daganata, k.m.n.  
 C3291 Gége rosszindulatú daganata, k.m.n. I. stádium  
 C3292 Gége rosszindulatú daganata, k.m.n. II. stádium  
 C3293 Gége rosszindulatú daganata, k.m.n. III. stádium  
 C3294 Gége rosszindulatú daganata, k.m.n. IV. stádium  
 C7600 Fej, arc, nyak rosszindulatú daganata

**Fázisok leírása:**

**Beavatkozás kód: 79291 Kemoterápia, CDDP+5FU/B protokoll szerint (01. fázis)**

**Fázis azonosító: 1 Fázis hossza: 5 [nap]**  
 5FU Fluorouracyl **Adagolás:** 1000,0 mg/m<sup>2</sup>  
 CDDP Cisplatin **Adagolás:** 75,0 mg/m<sup>2</sup>

Ellátási napok a ciklus kezdetétől:		1	2	3	4	5
Fázisok:		1	1	1	1	1
5FU	Fluorouracyl	*	*	*	*	*
CDDP	Cisplatin	*				

**7931\* Kemoterápia, C protokoll szerint 18 év alatt**

**Protokoll időtartama** : 2 [nap]  
**Protokollok közti szünet** : 40 [nap]  
**Fázisok száma** : 1

**Diagnózisok:**

- x C7000 Agyburkok rosszindulatú daganata
- x C7010 Gerincvelő burkok rosszindulatú daganata
- x C7090 Meninx rosszindulatú daganata, k.m.n.
- C7100 Nagyagy rosszindulatú daganata a lebenyek és kamrák kivételével
- C7110 Homloklebeny rosszindulatú daganata
- C7120 Halántéklebeny rosszindulatú daganata
- C7130 Fali lebeny rosszindulatú daganata
- C7140 Nyakszirti lebeny rosszindulatú daganata
- C7150 Agykamra rosszindulatú daganata
- C7160 Kisagy rosszindulatú daganata
- C7170 Agytörzs rosszindulatú daganata
- C7180 Az agy átfedő elváltozása, rosszindulatú daganata
- C7190 Agy rosszindulatú daganata, k.m.n.
- C7200 Gerincvelő rosszindulatú daganata
- C7210 Cauda equina rosszindulatú daganata
- C7220 Szaglóiideg rosszindulatú daganata
- C7230 Látóideg rosszindulatú daganata
- C7240 Hallóideg rosszindulatú daganata
- C7250 Egyéb és k.m.n. agyidegek rosszindulatú daganata
- C7280 Az agy és közp. idegrendszer egyéb részeinek átfedő rosszind. daganata
- C7290 Központi idegrendszer rosszindulatú daganata, k.m.n.

**Fázisok leírása:**

**Beavatkozás kód:** 79311 **Kemoterápia, C protokoll szerint 18 év alatt (01. fázis)**

**Fázis azonosító:** 1 **Fázis hossza:** 2 [nap]  
 BCNU Carmustine **Adagolás:** 70,0 mg/m<sup>2</sup>  
 VCR Vincristine **Adagolás:** 1,5 mg/m<sup>2</sup>

Ellátási napok a ciklus kezdetétől:	1	2
Fázisok:	1	1
BCNU	Carmustine	* *
VCR	Vincristine	* *

## 7932X Kemoterápia, D protokoll szerint 18 év alatt

**Protokoll időtartama** : 14 [nap]  
**Protokollok közti szünet** : 7 [nap]  
**Fázisok száma** : 1

### Diagnózisok:

- x C7000 Agyburkok rosszindulatú daganata
- x C7010 Gerincvelő burkok rosszindulatú daganata
- x C7090 Meninx rosszindulatú daganata, k.m.n.
- x C7100 Nagyagy rosszindulatú daganata a lebenyek és kamrák kivételével
- x C7110 Homloklebeny rosszindulatú daganata
- x C7120 Halántéklebeny rosszindulatú daganata
- x C7130 Fali lebeny rosszindulatú daganata
- x C7140 Nyakszirti lebeny rosszindulatú daganata
- x C7150 Agykamra rosszindulatú daganata
- x C7160 Kisagy rosszindulatú daganata
- x C7170 Agytörzs rosszindulatú daganata
- x C7180 Az agy átfedő elváltozása, rosszindulatú daganata
- x C7190 Agy rosszindulatú daganata, k.m.n.
- x C7200 Gerincvelő rosszindulatú daganata
- x C7210 Cauda equina rosszindulatú daganata
- x C7220 Szaglóideg rosszindulatú daganata
- x C7230 Látóideg rosszindulatú daganata
- x C7240 Hallóideg rosszindulatú daganata
- x C7250 Egyéb és k.m.n. agyidegek rosszindulatú daganata
- x C7280 Az agy és közp. idegrendszer egyéb részeinek átfedő rosszind. daganata
- x C7290 Központi idegrendszer rosszindulatú daganata, k.m.n.

### Fázisok leírása:

**Beavatkozás kód:** 79321 **Kemoterápia, D protokoll szerint 18 év alatt (01. fázis)**

**Fázis azonosító:** 1 **Fázis hossza:** 14 [nap]  
 PCZ Procarbazin **Adagolás:** 100,0 mg/m<sup>2</sup>  
 VCR Vincristine **Adagolás:** 1,5 mg/m<sup>2</sup>, de max. 2 mg

Ellátási napok a ciklus kezdetétől:		1	2	3	4	5	6	7	8	9	10	11	12	13	14	
Fázisok:		1	1	1	1	1	1	1	1	1	1	1	1	1	1	1
PCZ	Procarbazin	*	*	*	*	*	*	*	*	*	*	*	*	*	*	
VCR	Vincristine	*							*							

**7933J Kemoterápia, nagy dózisú MTX protokoll szerint 18 év alatt**

**Protokoll időtartama** : 3 [nap]  
**Protokollok közti szünet** : 4 [nap]  
**Fázisok száma** : 1

**Diagnózisok:**

- x C7000 Agyburkok rosszindulatú daganata
- x C7010 Gerincvelő burkok rosszindulatú daganata
- x C7090 Meninx rosszindulatú daganata, k.m.n.
- x C7100 Nagyagy rosszindulatú daganata a lebenyek és kamrák kivételével
- x C7110 Homloklebeny rosszindulatú daganata
- x C7120 Halántéklebeny rosszindulatú daganata
- x C7130 Fali lebeny rosszindulatú daganata
- x C7140 Nyakszirti lebeny rosszindulatú daganata
- x C7150 Agykamra rosszindulatú daganata
- x C7160 Kisagy rosszindulatú daganata
- x C7170 Agytörzs rosszindulatú daganata
- x C7180 Az agy átfedő elváltozása, rosszindulatú daganata
- x C7190 Agy rosszindulatú daganata, k.m.n.
- x C7200 Gerincvelő rosszindulatú daganata
- x C7210 Cauda equina rosszindulatú daganata
- x C7220 Szaglóideg rosszindulatú daganata
- x C7230 Látóideg rosszindulatú daganata
- x C7240 Hallóideg rosszindulatú daganata
- x C7250 Egyéb és k.m.n. agyidegek rosszindulatú daganata
- x C7280 Az agy és közp. idegrendszer egyéb részeinek átfedő rosszind. daganata
- x C7290 Központi idegrendszer rosszindulatú daganata, k.m.n.

**Fázisok leírása:**

**Beavatkozás kód:** 79331 **Kemoterápia, nagy dózisú MTX protokoll szerint 18 év alatt (01. fázis)**

**Fázis azonosító:** 1 **Fázis hossza:** 3 [nap]

MTX	Methotrexate	<b>Adagolás:</b>	5000,0	mg/m <sup>2</sup>
FOL	Calcium folinate	<b>Adagolás:</b>	45,0	mg/m <sup>2</sup>
MTX	Methotrexate	<b>Adagolás:</b>	12,0	mg/m <sup>2</sup> intrathec

Ellátási napok a ciklus kezdetétől:		1	2	3
Fázisok:		1	1	1
MTX	Methotrexate	*		
FOL	Calcium folinate		*	*
MTX	Methotrexate		*	

## 7934J Kemoterápia, E protokoll szerint 18 év alatt

Protokoll időtartama : 21 [nap]  
 Protokollok közti szünet : 7 [nap]  
 Fázisok száma : 1

### Diagnózisok:

- x C7000 Agyburkok rosszindulatú daganata
- x C7010 Gerincvelő burkok rosszindulatú daganata
- x C7090 Meninx rosszindulatú daganata, k.m.n.
- x C7100 Nagyagy rosszindulatú daganata a lebenyek és kamrák kivételével
- x C7110 Homloklebeny rosszindulatú daganata
- x C7120 Halántéklebeny rosszindulatú daganata
- x C7130 Fali lebeny rosszindulatú daganata
- x C7140 Nyakszirti lebeny rosszindulatú daganata
- x C7150 Agykamra rosszindulatú daganata
- x C7160 Kisagy rosszindulatú daganata
- x C7170 Agytörzs rosszindulatú daganata
- x C7180 Az agy átfedő elváltozása, rosszindulatú daganata
- x C7190 Agy rosszindulatú daganata, k.m.n.
- x C7200 Gerincvelő rosszindulatú daganata
- x C7210 Cauda equina rosszindulatú daganata
- x C7220 Szaglóiideg rosszindulatú daganata
- x C7230 Látóiideg rosszindulatú daganata
- x C7240 Hallóiideg rosszindulatú daganata
- x C7250 Egyéb és k.m.n. agyidegek rosszindulatú daganata
- x C7280 Az agy és közp. idegrendszer egyéb részeinek átfedő rosszind. daganata
- x C7290 Központi idegrendszer rosszindulatú daganata, k.m.n.

### Fázisok leírása:

Beavatkozás kód: 79341 Kemoterápia, E protokoll szerint 18 év alatt (01. fázis)

Fázis azonosító: 1 Fázis hossza: 21 [nap]  
 VP Etoposide Adagolás: 50,0 mg/m<sup>2</sup> per os

Ellátási napok a ciklus kezdetétől:	1	2	3	4	5	6	7	8	9	10	11	12	13	14	15
Fázisok:	1	1	1	1	1	1	1	1	1	1	1	1	1	1	1
VP Etoposide	*	*	*	*	*	*	*	*	*	*	*	*	*	*	*

Ellátási napok a ciklus kezdetétől:	16	17	18	19	20	21
Fázisok:	1	1	1	1	1	1
VP Etoposide	*	*	*	*	*	*

**7935J Kemoterápia, CNSCARV protokoll szerint 18 év alatt**

**Protokoll időtartama** : 1 [nap]  
**Protokollok közti szünet** : 6 [nap]  
**Fázisok száma** : 1

**Diagnózisok:**

- x C7000 Agyburkok rosszindulatú daganata
- x C7010 Gerincvelő burkok rosszindulatú daganata
- x C7090 Meninx rosszindulatú daganata, k.m.n.
- x C7100 Nagyagy rosszindulatú daganata a lebenyek és kamrák kivételével
- x C7110 Homloklebeny rosszindulatú daganata
- x C7120 Halántéklebeny rosszindulatú daganata
- x C7130 Fali lebeny rosszindulatú daganata
- x C7140 Nyakszirti lebeny rosszindulatú daganata
- x C7150 Agykamra rosszindulatú daganata
- x C7160 Kisagy rosszindulatú daganata
- x C7170 Agytörzs rosszindulatú daganata
- x C7180 Az agy átfedő elváltozása, rosszindulatú daganata
- x C7190 Agy rosszindulatú daganata, k.m.n.
- x C7200 Gerincvelő rosszindulatú daganata
- x C7210 Cauda equina rosszindulatú daganata
- x C7220 Szaglóiideg rosszindulatú daganata
- x C7230 Látóiideg rosszindulatú daganata
- x C7240 Hallóiideg rosszindulatú daganata
- x C7250 Egyéb és k.m.n. agyidegek rosszindulatú daganata
- x C7280 Az agy és közp. idegrendszer egyéb részeinek átfedő rosszind. daganata
- x C7290 Központi idegrendszer rosszindulatú daganata, k.m.n.

**Fázisok leírása:**

**Beavatkozás kód:** 79351 **Kemoterápia, CNSCARV protokoll szerint 18 év alatt (01. fázis)**

**Fázis azonosító:** 1 **Fázis hossza:** 1 [nap]  
 CBP Carboplatin **Adagolás:** 550,0 mg/m<sup>2</sup>  
 VCR Vincristine **Adagolás:** 1,5 mg/m<sup>2</sup>, de max. 2 mg

Ellátási napok a ciklus kezdetétől:		1
Fázisok:		1
CBP	Carboplatin	*
VCR	Vincristine	*

## 7936J Kemoterápia, CNSV protokoll szerint 18 év alatt

**Protokoll időtartama** : 1 [nap]  
**Protokollok közti szünet** : 6 [nap]  
**Fázisok száma** : 1

### Diagnózisok:

- x C7000 Agyburkok rosszindulatú daganata
- x C7010 Gerincevelő burkok rosszindulatú daganata
- x C7090 Meninx rosszindulatú daganata, k.m.n.
- x C7100 Nagyagy rosszindulatú daganata a lebenyek és kamrák kivételével
- x C7110 Homloklebeny rosszindulatú daganata
- x C7120 Halántéklebeny rosszindulatú daganata
- x C7130 Fali lebeny rosszindulatú daganata
- x C7140 Nyakszirti lebeny rosszindulatú daganata
- x C7150 Agykamra rosszindulatú daganata
- x C7160 Kisagy rosszindulatú daganata
- x C7170 Agytörzs rosszindulatú daganata
- x C7180 Az agy átfedő elváltozása, rosszindulatú daganata
- x C7190 Agy rosszindulatú daganata, k.m.n.
- x C7200 Gerincevelő rosszindulatú daganata
- x C7210 Cauda equina rosszindulatú daganata
- x C7220 Szaglóideg rosszindulatú daganata
- x C7230 Látóideg rosszindulatú daganata
- x C7240 Hallóideg rosszindulatú daganata
- x C7250 Egyéb és k.m.n. agyidegek rosszindulatú daganata
- x C7280 Az agy és közp. idegrendszer egyéb részeinek átfedő rosszind. daganata
- x C7290 Központi idegrendszer rosszindulatú daganata, k.m.n.

### Fázisok leírása:

**Beavatkozás kód:** 79361 **Kemoterápia, CNSV protokoll szerint 18 év alatt (01. fázis)**

**Fázis azonosító:** 1 **Fázis hossza:** 1 [nap]  
 VCR Vincristine **Adagolás:** 1,5 mg/m<sup>2</sup>

Ellátási napok a ciklus kezdetétől:	1
Fázisok:	1
VCR Vincristine	*



**7937X Kemoterápia, EWEVAI protokoll szerint 18 év alatt**

**Protokoll időtartama** : 3 [nap]  
**Protokollok közti szünet** : 18 [nap]  
**Fázisok száma** : 1

**Diagnózisok:**

- x C4000 Lapocka és a felső végtag hosszú csontjainak rosszindulatú daganata
- x C4010 A felső végtag rövid csontjainak rosszindulatú daganata
- x C4020 Az alsó végtag hosszú csontjainak rosszindulatú daganata
- x C4030 Az alsó végtag rövid csontjainak rosszindulatú daganata
- x C4080 Végtagok csontjának és izületi porcának átfedő rosszindulatú daganata
- x C4090 Végtagcsont és izületi porc rosszindulatú daganata, k.m.n.
- x C4100 A koponya és az arc csontjainak rosszindulatú daganata
- x C4110 Mandibula (alsó állkapocs) rosszindulatú daganata
- x C4120 Gerinc rosszindulatú daganata
- x C4130 Bordák, szegycsont és kulcscsont rosszindulatú daganata
- x C4140 Medencecsontok, keresztcsont és farokcsont rosszindulatú daganata
- x C4180 Csont és izületi porc átfedő elváltozása, rosszindulatú daganata
- x C4190 Csont és izületi porc rosszindulatú daganata, k.m.n.
- x C4900 Fej, arc és nyak kötőszöve és lágyrészeinek rosszind. daganata
- x C4910 A felső végtag, váll kötőszöve és lágyrészeinek rosszind. daganata
- x C4920 Az alsó végtag, csípő kötőszöve és lágyrészeinek rosszind. daganata
- x C4930 A mellkas kötőszöve és lágyrészeinek rosszindulatú daganata
- x C4940 A has kötőszöve és lágyrészeinek rosszindulatú daganata
- x C4950 A medence kötőszöve és lágyrészeinek rosszindulatú daganata
- x C4960 A törzs kötőszöve és lágyrészeinek rosszindulatú daganata, k.m.n.
- x C4980 A kötőszövet és lágyrészek átfedő elváltozása, rosszindulatú daganata
- x C4990 Kötőszövet és lágyrészek rosszindulatú daganata, k.m.n.
- x C7800 A tüdő másodlagos rosszindulatú daganata
- x C7940 A központi idegrendszer k.m.n. részének másodlagos rosszind. daganata
- x C7950 A csontok és csontvelő másodlagos rosszindulatú daganata
- x C7951 A koponya csontjának másodlagos rosszindulatú daganata
- x C7952 A gerincoszlop csontjainak másodlagos rosszind. daganata

**Fázisok leírása:**

**Beavatkozás kód:** 79371 **Kemoterápia, EWEVAI protokoll szerint 18 év alatt (01. fázis)**

**Fázis azonosító:** 1 **Fázis hossza:** 3 [nap]

ACTD	Actinomycin-D	<b>Adagolás:</b>	0,45	mg/m2
IFO	Ifosfamide	<b>Adagolás:</b>	2000,0	mg/m2
MESNA	Mesna	<b>Adagolás:</b>	2400,0	mg/m2
VCR	Vincristine	<b>Adagolás:</b>	1,5	mg/m2, de max. 2
mg				
VP	Etoposide	<b>Adagolás:</b>	150,0	mg/m2

Ellátási napok a ciklus kezdetétől:		1	2	3
Fázisok:		1	1	1
ACTD	Actinomycin-D	*	*	*
IFO	Ifosfamide	*	*	*
MESNA	Mesna	*	*	*
VCR	Vincristine	*	*	*
VP	Etoposide	*	*	*

## 7938J Kemoterápia, EWVIDE3 protokoll szerint 18 év alatt

Protokoll időtartama : 3 [nap]  
 Protokollok közti szünet : 4 [nap]  
 Fázisok száma : 1

### Diagnózisok:

- x C4000 Lapocka és a felső végtag hosszú csontjainak rosszindulatú daganata
- x C4010 A felső végtag rövid csontjainak rosszindulatú daganata
- x C4020 Az alsó végtag hosszú csontjainak rosszindulatú daganata
- x C4030 Az alsó végtag rövid csontjainak rosszindulatú daganata
- x C4080 Végtagok csontjának és ízületi porcának átfedő rosszindulatú daganata
- x C4090 Végtagcsont és ízületi porc rosszindulatú daganata, k.m.n.
- x C4100 A koponya és az arc csontjainak rosszindulatú daganata
- x C4110 Mandibula (alsó állkapocs) rosszindulatú daganata
- x C4120 Gerinc rosszindulatú daganata
- x C4130 Bordák, szegycsont és kulcscsont rosszindulatú daganata
- x C4140 Medencecsontok, keresztcsont és farokcsont rosszindulatú daganata
- x C4180 Csont és ízületi porc átfedő elváltozása, rosszindulatú daganata
- x C4190 Csont és ízületi porc rosszindulatú daganata, k.m.n.
- x C4900 Fej, arc és nyak kötőszöve és lágyrészeinek rosszind. daganata
- x C4910 A felső végtag, váll kötőszöve és lágyrészeinek rosszind. daganata
- x C4920 Az alsó végtag, csípő kötőszöve és lágyrészeinek rosszind. daganata
- x C4930 A mellkas kötőszöve és lágyrészeinek rosszindulatú daganata
- x C4940 A has kötőszöve és lágyrészeinek rosszindulatú daganata
- x C4950 A medence kötőszöve és lágyrészeinek rosszindulatú daganata
- x C4960 A törzs kötőszöve és lágyrészeinek rosszindulatú daganata, k.m.n.
- x C4980 A kötőszövet és lágyrészek átfedő elváltozása, rosszindulatú daganata
- x C4990 Kötőszövet és lágyrészek rosszindulatú daganata, k.m.n.
- C7800 A tüdő másodlagos rosszindulatú daganata
- C7940 A központi idegrendszer k.m.n. részének másodlagos rosszind. daganata
- C7950 A csontok és csontvelő másodlagos rosszindulatú daganata
- C7951 A koponya csontjának másodlagos rosszindulatú daganata
- C7952 A gerincoszlop csontjainak másodlagos rosszind. daganata

### Fázisok leírása:

Beavatkozás kód: 79381 Kemoterápia, EWVIDE3 protokoll szerint 18 év alatt (01. fázis)

Fázis azonosító: 1 Fázis hossza: 3 [nap]

ADM	Doxorubicin	Adagolás:	20,0	mg/m2
IFO	Ifosfamide	Adagolás:	3000,0	mg/m2
MESNA	Mesna	Adagolás:	3400,0	mg/m2
VCR	Vincristine	Adagolás:	1,5	mg/m2, de max. 2
mg				
VP	Etoposide	Adagolás:	150,0	mg/m2

Ellátási napok a ciklus kezdetétől:		1	2	3
Fázisok:		1	1	1
ADM	Doxorubicin	*	*	*
IFO	Ifosfamide	*	*	*
MESNA	Mesna	*	*	*
VCR	Vincristine	*	*	*
VP	Etoposide	*	*	*

**7939\* Kemoterápia, EWV protokoll szerint 18 év alatt**

**Protokoll időtartama** : 1 [nap]  
**Protokollok közti szünet** : 6 [nap]  
**Fázisok száma** : 1

**Diagnózisok:**

C4000 Lapocka és a felső végtag hosszú csontjainak rosszindulatú daganata  
 C4010 A felső végtag rövid csontjainak rosszindulatú daganata  
 C4020 Az alsó végtag hosszú csontjainak rosszindulatú daganata  
 C4030 Az alsó végtag rövid csontjainak rosszindulatú daganata  
 C4080 Végtagok csontjának és ízületi porcának átfedő rosszindulatú daganata  
 C4090 Végtagcsont és ízületi porc rosszindulatú daganata, k.m.n.  
 C4100 A koponya és az arc csontjainak rosszindulatú daganata  
 C4110 Mandibula (alsó állkapocs) rosszindulatú daganata  
 C4120 Gerinc rosszindulatú daganata  
 C4130 Bordák, szegycsont és kulcscsont rosszindulatú daganata  
 C4140 Medencecsontok, keresztcsont és farokcsont rosszindulatú daganata  
 C4180 Csont és ízületi porc átfedő elváltozása, rosszindulatú daganata  
 C4190 Csont és ízületi porc rosszindulatú daganata, k.m.n.  
 C4900 Fej, arc és nyak kötőszöve és lágyrészeinek rosszind. daganata  
 C4910 A felső végtag, váll kötőszöve és lágyrészeinek rosszind. daganata  
 C4920 Az alsó végtag, csípő kötőszöve és lágyrészeinek rosszind. daganata  
 C4930 A mellkas kötőszöve és lágyrészeinek rosszindulatú daganata  
 C4940 A has kötőszöve és lágyrészeinek rosszindulatú daganata  
 C4950 A medence kötőszöve és lágyrészeinek rosszindulatú daganata  
 C4960 A törzs kötőszöve és lágyrészeinek rosszindulatú daganata, k.m.n.  
 C4980 A kötőszövet és lágyrészek átfedő elváltozása, rosszindulatú daganata  
 C4990 Kötőszövet és lágyrész rosszindulatú daganata, k.m.n.  
 C7800 A tüdő másodlagos rosszindulatú daganata  
 C7940 A központi idegrendszer k.m.n. részének másodlagos rosszind. daganata  
 C7950 A csontok és csontvelő másodlagos rosszindulatú daganata  
 C7951 A koponya csontjának másodlagos rosszindulatú daganata  
 C7952 A gerincoszlop csontjainak másodlagos rosszind. daganata

**Fázisok leírása:**

**Beavatkozás kód:** 79391 **Kemoterápia, EWV protokoll szerint 18 év alatt (01. fázis)**

**Fázis azonosító:** 1 **Fázis hossza:** 1 [nap]  
 VCR Vincristine **Adagolás:** 1,5 mg/m<sup>2</sup>

Ellátási napok a ciklus kezdetétől:	1
Fázisok:	1
VCR Vincristine	*

## 7940X Kemoterápia, EWVAI2 protokoll szerint 18 év alatt

**Protokoll időtartama** : 2 [nap]  
**Protokollok közti szünet** : 5 [nap]  
**Fázisok száma** : 1

### Diagnózisok:

- x C4000 Lapocka és a felső végtag hosszú csontjainak rosszindulatú daganata
- x C4010 A felső végtag rövid csontjainak rosszindulatú daganata
- x C4020 Az alsó végtag hosszú csontjainak rosszindulatú daganata
- x C4030 Az alsó végtag rövid csontjainak rosszindulatú daganata
- x C4080 Végtagok csontjának és izületi porcának átfedő rosszindulatú daganata
- x C4090 Végtagcsont és izületi porc rosszindulatú daganata, k.m.n.
- x C4100 A koponya és az arc csontjainak rosszindulatú daganata
- x C4110 Mandibula (alsó állkapocs) rosszindulatú daganata
- x C4120 Gerinc rosszindulatú daganata
- x C4130 Bordák, szegycsont és kulcscsont rosszindulatú daganata
- x C4140 Medencecsontok, keresztcsont és farokcsont rosszindulatú daganata
- x C4180 Csont és izületi porc átfedő elváltozása, rosszindulatú daganata
- x C4190 Csont és izületi porc rosszindulatú daganata, k.m.n.
- x C4900 Fej, arc és nyak kötőszöve és lágyrészeinek rosszind. daganata
- x C4910 A felső végtag, váll kötőszöve és lágyrészeinek rosszind. daganata
- x C4920 Az alsó végtag, csípő kötőszöve és lágyrészeinek rosszind. daganata
- x C4930 A mellkas kötőszöve és lágyrészeinek rosszindulatú daganata
- x C4940 A has kötőszöve és lágyrészeinek rosszindulatú daganata
- x C4950 A medence kötőszöve és lágyrészeinek rosszindulatú daganata
- x C4960 A törzs kötőszöve és lágyrészeinek rosszindulatú daganata, k.m.n.
- x C4980 A kötőszövet és lágyrészek átfedő elváltozása, rosszindulatú daganata
- x C4990 Kötőszövet és lágyrész rosszindulatú daganata, k.m.n.
- x C7800 A tüdő másodlagos rosszindulatú daganata
- x C7940 A központi idegrendszer k.m.n. részének másodlagos rosszind. daganata
- x C7950 A csontok és csontvelő másodlagos rosszindulatú daganata
- x C7951 A koponya csontjának másodlagos rosszindulatú daganata
- x C7952 A gerincoszlop csontjainak másodlagos rosszind. daganata

### Fázisok leírása:

**Beavatkozás kód:** 79401 **Kemoterápia, EWVAI2 protokoll szerint 18 év alatt (01. fázis)**

**Fázis azonosító:** 1 **Fázis hossza:** 2 [nap]

ACTD	Actinomycin-D	<b>Adagolás:</b>	1,2	mg/m <sup>2</sup>
IFO	Ifosfamide	<b>Adagolás:</b>	3000,0	mg/m <sup>2</sup>
MESNA	Mesna	<b>Adagolás:</b>	3800,0	mg/m <sup>2</sup>
VCR	Vincristine	<b>Adagolás:</b>	1,5	mg/m <sup>2</sup>

Ellátási napok a ciklus kezdetétől:		1	2
Fázisok:		1	1
ACTD	Actinomycin-D	*	
IFO	Ifosfamide	*	*
MESNA	Mesna	*	*
VCR	Vincristine	*	

**7941\* Kemoterápia, EWIVD2 protokoll szerint 18 év alatt**

**Protokoll időtartama** : 2 [nap]  
**Protokollok közti szünet** : 19 [nap]  
**Fázisok száma** : 1

**Diagnózisok:**

C4000 Lapocka és a felső végtag hosszú csontjainak rosszindulatú daganata  
 C4010 A felső végtag rövid csontjainak rosszindulatú daganata  
 C4020 Az alsó végtag hosszú csontjainak rosszindulatú daganata  
 C4030 Az alsó végtag rövid csontjainak rosszindulatú daganata  
 C4080 Végtagok csontjának és izületi porcának átfedő rosszindulatú daganata  
 C4090 Végtagcsont és izületi porc rosszindulatú daganata, k.m.n.  
 C4100 A koponya és az arc csontjainak rosszindulatú daganata  
 C4110 Mandibula (alsó állkapocs) rosszindulatú daganata  
 C4120 Gerinc rosszindulatú daganata  
 C4130 Bordák, szegycsont és kulcscsont rosszindulatú daganata  
 C4140 Medencecsontok, keresztcsont és farokcsont rosszindulatú daganata  
 C4180 Csont és izületi porc átfedő elváltozása, rosszindulatú daganata  
 C4190 Csont és izületi porc rosszindulatú daganata, k.m.n.  
 C4900 Fej, arc és nyak kötőszöve és lágyrészeinek rosszind. daganata  
 C4910 A felső végtag, váll kötőszöve és lágyrészeinek rosszind. daganata  
 C4920 Az alsó végtag, csípő kötőszöve és lágyrészeinek rosszind. daganata  
 C4930 A mellkas kötőszöve és lágyrészeinek rosszindulatú daganata  
 C4940 A has kötőszöve és lágyrészeinek rosszindulatú daganata  
 C4950 A medence kötőszöve és lágyrészeinek rosszindulatú daganata  
 C4960 A törzs kötőszöve és lágyrészeinek rosszindulatú daganata, k.m.n.  
 C4980 A kötőszövet és lágyrészek átfedő elváltozása, rosszindulatú daganata  
 C4990 Kötőszövet és lágyrész rosszindulatú daganata, k.m.n.  
 C7800 A tüdő másodlagos rosszindulatú daganata  
 C7940 A központi idegrendszer k.m.n. részének másodlagos rosszind. daganata  
 C7950 A csontok és csontvelő másodlagos rosszindulatú daganata  
 C7951 A koponya csontjának másodlagos rosszindulatú daganata  
 C7952 A gerincoszlop csontjainak másodlagos rosszind. daganata

**Fázisok leírása:**

**Beavatkozás kód:** 79411 **Kemoterápia, EWIVD2 protokoll szerint 18 év alatt (01. fázis)**

**Fázis azonosító:** 1 **Fázis hossza:** 2 [nap]

ADM	Doxorubicin	<b>Adagolás:</b>	40,0	mg/m <sup>2</sup>
IFO	Ifosfamide	<b>Adagolás:</b>	3000,0	mg/m <sup>2</sup>
MESNA	Mesna	<b>Adagolás:</b>	3800,0	mg/m <sup>2</sup>
VCR	Vincristine	<b>Adagolás:</b>	1,5	mg/m <sup>2</sup>

Ellátási napok a ciklus kezdetétől:		1	2
Fázisok:		1	1
ADM	Doxorubicin	*	*
IFO	Ifosfamide	*	*
MESNA	Mesna	*	*
VCR	Vincristine	*	

## 7942X Kemoterápia, EWVAI3 protokoll szerint 18 év alatt

**Protokoll időtartama** : 3 [nap]  
**Protokollok közti szünet** : 18 [nap]  
**Fázisok száma** : 1

### Diagnózisok:

- x C4000 Lapocka és a felső végtag hosszú csontjainak rosszindulatú daganata
- x C4010 A felső végtag rövid csontjainak rosszindulatú daganata
- x C4020 Az alsó végtag hosszú csontjainak rosszindulatú daganata
- x C4030 Az alsó végtag rövid csontjainak rosszindulatú daganata
- x C4080 Végtagok csontjának és izületi porcának átfedő rosszindulatú daganata
- x C4090 Végtagcsont és izületi porc rosszindulatú daganata, k.m.n.
- x C4100 A koponya és az arc csontjainak rosszindulatú daganata
- x C4110 Mandibula (alsó állkapocs) rosszindulatú daganata
- x C4120 Gerinc rosszindulatú daganata
- x C4130 Bordák, szegycsont és kulcscsont rosszindulatú daganata
- x C4140 Medencecsontok, keresztcsont és farokcsont rosszindulatú daganata
- x C4180 Csont és izületi porc átfedő elváltozása, rosszindulatú daganata
- x C4190 Csont és izületi porc rosszindulatú daganata, k.m.n.
- x C4900 Fej, arc és nyak kötőszöve és lágyrészeinek rosszind. daganata
- x C4910 A felső végtag, váll kötőszöve és lágyrészeinek rosszind. daganata
- x C4920 Az alsó végtag, csípő kötőszöve és lágyrészeinek rosszind. daganata
- x C4930 A mellkas kötőszöve és lágyrészeinek rosszindulatú daganata
- x C4940 A has kötőszöve és lágyrészeinek rosszindulatú daganata
- x C4950 A medence kötőszöve és lágyrészeinek rosszindulatú daganata
- x C4960 A törzs kötőszöve és lágyrészeinek rosszindulatú daganata, k.m.n.
- x C4980 A kötőszövet és lágyrészek átfedő elváltozása, rosszindulatú daganata
- x C4990 Kötőszövet és lágyrész rosszindulatú daganata, k.m.n.
- C7800 A tüdő másodlagos rosszindulatú daganata
- C7940 A központi idegrendszer k.m.n. részének másodlagos rosszind. daganata
- C7950 A csontok és csontvelő másodlagos rosszindulatú daganata
- C7951 A koponya csontjának másodlagos rosszindulatú daganata
- C7952 A gerincoszlop csontjainak másodlagos rosszind. daganata

### Fázisok leírása:

**Beavatkozás kód: 79421 Kemoterápia, EWVAI3 protokoll szerint 18 év alatt (01. fázis)**

**Fázis azonosító: 1 Fázis hossza: 3 [nap]**  
 ACTD Actinomycin-D **Adagolás:** 1,2 mg/m<sup>2</sup>  
 IFO Ifosfamide **Adagolás:** 3000,0 mg/m<sup>2</sup>  
 MESNA Mesna **Adagolás:** 3800,0 mg/m<sup>2</sup>  
 VCR Vincristine **Adagolás:** 1,5 mg/m<sup>2</sup>, de max. 2 mg

Ellátási napok a ciklus kezdetétől:		1	2	3
Fázisok:		1	1	1
ACTD	Actinomycin-D	*		
IFO	Ifosfamide	*	*	*
MESNA	Mesna	*	*	*
VCR	Vincristine	*		

**7943J Kemoterápia, EWCERV protokoll szerint 18 év alatt**

**Protokoll időtartama** : 1 [nap]  
**Protokollok közti szünet** : 20 [nap]  
**Fázisok száma** : 1

**Diagnózisok:**

- x C4000 Lapocka és a felső végtag hosszú csontjainak rosszindulatú daganata
- x C4010 A felső végtag rövid csontjainak rosszindulatú daganata
- x C4020 Az alsó végtag hosszú csontjainak rosszindulatú daganata
- x C4030 Az alsó végtag rövid csontjainak rosszindulatú daganata
- x C4080 Végtagok csontjának és ízületi porcának átfedő rosszindulatú daganata
- x C4090 Végtagcsont és ízületi porc rosszindulatú daganata, k.m.n.
- x C4100 A koponya és az arc csontjainak rosszindulatú daganata
- x C4110 Mandibula (alsó állkapocs) rosszindulatú daganata
- x C4120 Gerinc rosszindulatú daganata
- x C4130 Bordák, szegycsont és kulcscsont rosszindulatú daganata
- x C4140 Medencecsontok, keresztcsont és farokcsont rosszindulatú daganata
- x C4180 Csont és ízületi porc átfedő elváltozása, rosszindulatú daganata
- x C4190 Csont és ízületi porc rosszindulatú daganata, k.m.n.
- x C4900 Fej, arc és nyak kötőszöve és lágyrészeinek rosszind. daganata
- x C4910 A felső végtag, váll kötőszöve és lágyrészeinek rosszind. daganata
- x C4920 Az alsó végtag, csípő kötőszöve és lágyrészeinek rosszind. daganata
- x C4930 A mellkas kötőszöve és lágyrészeinek rosszindulatú daganata
- x C4940 A has kötőszöve és lágyrészeinek rosszindulatú daganata
- x C4950 A medence kötőszöve és lágyrészeinek rosszindulatú daganata
- x C4960 A törzs kötőszöve és lágyrészeinek rosszindulatú daganata, k.m.n.
- x C4980 A kötőszövet és lágyrészek átfedő elváltozása, rosszindulatú daganata
- x C4990 Kötőszövet és lágyrész rosszindulatú daganata, k.m.n.
- x C7800 A tüdő másodlagos rosszindulatú daganata
- x C7940 A központi idegrendszer k.m.n. részének másodlagos rosszind. daganata
- x C7950 A csontok és csontvelő másodlagos rosszindulatú daganata
- x C7951 A koponya csontjának másodlagos rosszindulatú daganata
- x C7952 A gerincoszlop csontjainak másodlagos rosszind. daganata

**Fázisok leírása:**

**Beavatkozás kód:** 79431 **Kemoterápia, EWCERV protokoll szerint 18 év alatt (01. fázis)**

**Fázis azonosító:** 1 **Fázis hossza:** 1 [nap]

CBP	Carboplatin	<b>Adagolás:</b>	500,0	mg/m <sup>2</sup>
EPI	Epirubicin	<b>Adagolás:</b>	150,0	mg/m <sup>2</sup>
VCR	Vincristine	<b>Adagolás:</b>	1,5	mg/m <sup>2</sup> , de max. 2 mg

Ellátási napok a ciklus kezdetétől:	1	
Fázisok:	1	
CBP	Carboplatin	*
EPI	Epirubicin	*
VCR	Vincristine	*

## 7944J Kemoterápia, EWIVE protokoll szerint 18 év alatt

Protokoll időtartama : 3 [nap]  
 Protokollok közti szünet : 18 [nap]  
 Fázisok száma : 1

### Diagnózisok:

- x C4000 Lapocka és a felső végtag hosszú csontjainak rosszindulatú daganata
- x C4010 A felső végtag rövid csontjainak rosszindulatú daganata
- x C4020 Az alsó végtag hosszú csontjainak rosszindulatú daganata
- x C4030 Az alsó végtag rövid csontjainak rosszindulatú daganata
- x C4080 Végtagok csontjának és izületi porcának átfedő rosszindulatú daganata
- x C4090 Végtagcsont és izületi porc rosszindulatú daganata, k.m.n.
- x C4100 A koponya és az arc csontjainak rosszindulatú daganata
- x C4110 Mandibula (alsó állkapocs) rosszindulatú daganata
- x C4120 Gerinc rosszindulatú daganata
- x C4130 Bordák, szegycsont és kulcscsont rosszindulatú daganata
- x C4140 Medencecsontok, keresztcsont és farokcsont rosszindulatú daganata
- x C4180 Csont és izületi porc átfedő elváltozása, rosszindulatú daganata
- x C4190 Csont és izületi porc rosszindulatú daganata, k.m.n.
- x C4900 Fej, arc és nyak kötőszöve és lágyrészeinek rosszind. daganata
- x C4910 A felső végtag, váll kötőszöve és lágyrészeinek rosszind. daganata
- x C4920 Az alsó végtag, csípő kötőszöve és lágyrészeinek rosszind. daganata
- x C4930 A mellkas kötőszöve és lágyrészeinek rosszindulatú daganata
- x C4940 A has kötőszöve és lágyrészeinek rosszindulatú daganata
- x C4950 A medence kötőszöve és lágyrészeinek rosszindulatú daganata
- x C4960 A törzs kötőszöve és lágyrészeinek rosszindulatú daganata, k.m.n.
- x C4980 A kötőszövet és lágyrészek átfedő elváltozása, rosszindulatú daganata
- x C4990 Kötőszövet és lágyrész rosszindulatú daganata, k.m.n.
- x C7800 A tüdő másodlagos rosszindulatú daganata
- x C7940 A központi idegrendszer k.m.n. részének másodlagos rosszind. daganata
- x C7950 A csontok és csontvelő másodlagos rosszindulatú daganata
- x C7951 A koponya csontjának másodlagos rosszindulatú daganata
- x C7952 A gerincoszlop csontjainak másodlagos rosszind. daganata

### Fázisok leírása:

Beavatkozás kód: 79441 Kemoterápia, EWIVE protokoll szerint 18 év alatt (01. fázis)

Fázis azonosító: 1 Fázis hossza: 3 [nap]

IFO	Ifosfamide	Adagolás:	3000,0	mg/m <sup>2</sup>
MESNA	Mesna	Adagolás:	3800,0	mg/m <sup>2</sup>
VCR	Vincristine	Adagolás:	1,5	mg/m <sup>2</sup> , de max. 2
mg				
VP	Etoposide	Adagolás:	150,0	mg/m <sup>2</sup>

Ellátási napok a ciklus kezdetétől:		1	2	3
Fázisok:		1	1	1
IFO	Ifosfamide	*	*	*
MESNA	Mesna	*	*	*
VCR	Vincristine	*		
VP	Etoposide	*	*	*



**7945X Kemoterápia, EWVAI22 protokoll szerint 18 év alatt**

**Protokoll időtartama** : 2 [nap]  
**Protokollok közti szünet** : 5 [nap]  
**Fázisok száma** : 1

**Diagnózisok:**

- x C4000 Lapocka és a felső végtag hosszú csontjainak rosszindulatú daganata
- x C4010 A felső végtag rövid csontjainak rosszindulatú daganata
- x C4020 Az alsó végtag hosszú csontjainak rosszindulatú daganata
- x C4030 Az alsó végtag rövid csontjainak rosszindulatú daganata
- x C4080 Végtagok csontjának és izületi porcának átfedő rosszindulatú daganata
- x C4090 Végtagcsont és izületi porc rosszindulatú daganata, k.m.n.
- x C4100 A koponya és az arc csontjainak rosszindulatú daganata
- x C4110 Mandibula (alsó állkapocs) rosszindulatú daganata
- x C4120 Gerinc rosszindulatú daganata
- x C4130 Bordák, szegycsont és kulcscsont rosszindulatú daganata
- x C4140 Medencecsontok, keresztcsont és farokcsont rosszindulatú daganata
- x C4180 Csont és izületi porc átfedő elváltozása, rosszindulatú daganata
- x C4190 Csont és izületi porc rosszindulatú daganata, k.m.n.
- x C4900 Fej, arc és nyak kötőszöve és lágyrészeinek rosszind. daganata
- x C4910 A felső végtag, váll kötőszöve és lágyrészeinek rosszind. daganata
- x C4920 Az alsó végtag, csípő kötőszöve és lágyrészeinek rosszind. daganata
- x C4930 A mellkas kötőszöve és lágyrészeinek rosszindulatú daganata
- x C4940 A has kötőszöve és lágyrészeinek rosszindulatú daganata
- x C4950 A medence kötőszöve és lágyrészeinek rosszindulatú daganata
- x C4960 A törzs kötőszöve és lágyrészeinek rosszindulatú daganata, k.m.n.
- x C4980 A kötőszövet és lágyrészek átfedő elváltozása, rosszindulatú daganata
- x C4990 Kötőszövet és lágyrész rosszindulatú daganata, k.m.n.
- x C7800 A tüdő másodlagos rosszindulatú daganata
- x C7940 A központi idegrendszer k.m.n. részének másodlagos rosszind. daganata
- x C7950 A csontok és csontvelő másodlagos rosszindulatú daganata
- x C7951 A koponya csontjának másodlagos rosszindulatú daganata
- x C7952 A gerincoszlop csontjainak másodlagos rosszind. daganata

**Fázisok leírása:**

**Beavatkozás kód:** 79451 **Kemoterápia, EWVAI22 protokoll szerint 18 év alatt (01. fázis)**

**Fázis azonosító:** 1 **Fázis hossza:** 2 [nap]

ACTD	Actinomycin-D	<b>Adagolás:</b>	0,75	mg/m <sup>2</sup>
IFO	Ifosfamide	<b>Adagolás:</b>	3000,0	mg/m <sup>2</sup>
MESNA	Mesna	<b>Adagolás:</b>	4000,0	mg/m <sup>2</sup>
VCR	Vincristine	<b>Adagolás:</b>	1,5	mg/m <sup>2</sup>

Ellátási napok a ciklus kezdetétől:		1	2
Fázisok:		1	1
ACTD	Actinomycin-D	*	*
IFO	Ifosfamide	*	*
MESNA	Mesna	*	*
VCR	Vincristine	*	

## 7946X Kemoterápia, EWVAC protokoll szerint 18 év alatt

**Protokoll időtartama** : 2 [nap]  
**Protokollok közti szünet** : 5 [nap]  
**Fázisok száma** : 1

### Diagnózisok:

- x C4000 Lapocka és a felső végtag hosszú csontjainak rosszindulatú daganata
- x C4010 A felső végtag rövid csontjainak rosszindulatú daganata
- x C4020 Az alsó végtag hosszú csontjainak rosszindulatú daganata
- x C4030 Az alsó végtag rövid csontjainak rosszindulatú daganata
- x C4080 Végtagok csontjának és izületi porcának átfedő rosszindulatú daganata
- x C4090 Végtagcsont és izületi porc rosszindulatú daganata, k.m.n.
- x C4100 A koponya és az arc csontjainak rosszindulatú daganata
- x C4110 Mandibula (alsó állkapocs) rosszindulatú daganata
- x C4120 Gerinc rosszindulatú daganata
- x C4130 Bordák, szegycsont és kulcscsont rosszindulatú daganata
- x C4140 Medencecsontok, keresztcsont és farokcsont rosszindulatú daganata
- x C4180 Csont és izületi porc átfedő elváltozása, rosszindulatú daganata
- x C4190 Csont és izületi porc rosszindulatú daganata, k.m.n.
- x C4900 Fej, arc és nyak kötőszöve és lágyrészeinek rosszind. daganata
- x C4910 A felső végtag, váll kötőszöve és lágyrészeinek rosszind. daganata
- x C4920 Az alsó végtag, csípő kötőszöve és lágyrészeinek rosszind. daganata
- x C4930 A mellkas kötőszöve és lágyrészeinek rosszindulatú daganata
- x C4940 A has kötőszöve és lágyrészeinek rosszindulatú daganata
- x C4950 A medence kötőszöve és lágyrészeinek rosszindulatú daganata
- x C4960 A törzs kötőszöve és lágyrészeinek rosszindulatú daganata, k.m.n.
- x C4980 A kötőszövet és lágyrészek átfedő elváltozása, rosszindulatú daganata
- x C4990 Kötőszövet és lágyrész rosszindulatú daganata, k.m.n.
- x C7800 A tüdő másodlagos rosszindulatú daganata
- x C7940 A központi idegrendszer k.m.n. részének másodlagos rosszind. daganata
- x C7950 A csontok és csontvelő másodlagos rosszindulatú daganata
- x C7951 A koponya csontjának másodlagos rosszindulatú daganata
- x C7952 A gerincoszlop csontjainak másodlagos rosszind. daganata

### Fázisok leírása:

**Beavatkozás kód: 79461 Kemoterápia, EWVAC protokoll szerint 18 év alatt (01. fázis)**

**Fázis azonosító: 1 Fázis hossza: 2 [nap]**  
 ACTD Actinomycin-D **Adagolás:** 0,75 mg/m<sup>2</sup>  
 CPH Cyclophosphamide **Adagolás:** 1500,0 mg/m<sup>2</sup>  
 MESNA Mesna **Adagolás:** 2000,0 mg/m<sup>2</sup>  
 VCR Vincristine **Adagolás:** 1,5 mg/m<sup>2</sup>, de max. 2 mg

Ellátási napok a ciklus kezdetétől:		1	2
Fázisok:		1	1
ACTD	Actinomycin-D	*	*
CPH	Cyclophosphamide	*	
MESNA	Mesna	*	
VCR	Vincristine	*	

**7947J Kemoterápia, EWVIDE33 protokoll szerint 18 év alatt**

**Protokoll időtartama** : 3 [nap]  
**Protokollok közti szünet** : 18 [nap]  
**Fázisok száma** : 1

**Diagnózisok:**

- x C4000 Lapocka és a felső végtag hosszú csontjainak rosszindulatú daganata
- x C4010 A felső végtag rövid csontjainak rosszindulatú daganata
- x C4020 Az alsó végtag hosszú csontjainak rosszindulatú daganata
- x C4030 Az alsó végtag rövid csontjainak rosszindulatú daganata
- x C4080 Végtagok csontjának és izületi porcának átfedő rosszindulatú daganata
- x C4090 Végtagcsont és izületi porc rosszindulatú daganata, k.m.n.
- x C4100 A koponya és az arc csontjainak rosszindulatú daganata
- x C4110 Mandibula (alsó állkapocs) rosszindulatú daganata
- x C4120 Gerinc rosszindulatú daganata
- x C4130 Bordák, szegycsont és kulcscsont rosszindulatú daganata
- x C4140 Medencecsontok, keresztcsont és farokcsont rosszindulatú daganata
- x C4180 Csont és izületi porc átfedő elváltozása, rosszindulatú daganata
- x C4190 Csont és izületi porc rosszindulatú daganata, k.m.n.
- x C4900 Fej, arc és nyak kötőszöve és lágyrészeinek rosszind. daganata
- x C4910 A felső végtag, váll kötőszöve és lágyrészeinek rosszind. daganata
- x C4920 Az alsó végtag, csípő kötőszöve és lágyrészeinek rosszind. daganata
- x C4930 A mellkas kötőszöve és lágyrészeinek rosszindulatú daganata
- x C4940 A has kötőszöve és lágyrészeinek rosszindulatú daganata
- x C4950 A medence kötőszöve és lágyrészeinek rosszindulatú daganata
- x C4960 A törzs kötőszöve és lágyrészeinek rosszindulatú daganata, k.m.n.
- x C4980 A kötőszövet és lágyrészek átfedő elváltozása, rosszindulatú daganata
- x C4990 Kötőszövet és lágyrészek rosszindulatú daganata, k.m.n.
- x C7800 A tüdő másodlagos rosszindulatú daganata
- x C7940 A központi idegrendszer k.m.n. részének másodlagos rosszind. daganata
- x C7950 A csontok és csontvelő másodlagos rosszindulatú daganata
- x C7951 A koponya csontjának másodlagos rosszindulatú daganata
- x C7952 A gerincoszlop csontjainak másodlagos rosszind. daganata

**Fázisok leírása:**

**Beavatkozás kód:** 79471 **Kemoterápia, EWVIDE33 protokoll szerint 18 év alatt (01. fázis)**

**Fázis azonosító:** 1 **Fázis hossza:** 3 [nap]

ADM	Doxorubicin	<b>Adagolás:</b>	20,0	mg/m2
IFO	Ifosfamide	<b>Adagolás:</b>	3000,0	mg/m2
MESNA	Mesna	<b>Adagolás:</b>	3800,0	mg/m2
VCR	Vincristine	<b>Adagolás:</b>	1,5	mg/m2, de max. 2
mg				
VP	Etoposide	<b>Adagolás:</b>	150,0	mg/m2

Ellátási napok a ciklus kezdetétől:		1	2	3
Fázisok:		1	1	1
ADM	Doxorubicin	*	*	*
IFO	Ifosfamide	*	*	*
MESNA	Mesna	*	*	*
VCR	Vincristine	*	*	*
VP	Etoposide	*	*	*

## 7948J Kemoterápia, SV protokoll szerint 18 év alatt

**Protokoll időtartama** : 1 [nap]  
**Protokollok közti szünet** : 6 [nap]  
**Fázisok száma** : 1

### Diagnózisok:

- x C3000 Orrüreg rosszindulatú daganata
- x C3001 Orrüreg rosszindulatú daganata I. stádium
- x C3002 Orrüreg rosszindulatú daganata II. stádium
- x C3003 Orrüreg rosszindulatú daganata III. stádium
- x C3004 Orrüreg rosszindulatú daganata IV. stádium
- x C3010 Középfül rosszindulatú daganata
- x C3011 Középfül rosszindulatú daganata I. stádium
- x C3012 Középfül rosszindulatú daganata II. stádium
- x C3013 Középfül rosszindulatú daganata III. stádium
- x C3014 Középfül rosszindulatú daganata IV. stádium
- x C3100 Arcüreg rosszindulatú daganata
- x C3101 Arcüreg rosszindulatú daganata I. stádium
- x C3102 Arcüreg rosszindulatú daganata II. stádium
- x C3103 Arcüreg rosszindulatú daganata III. stádium
- x C3104 Arcüreg rosszindulatú daganata IV. stádium
- x C3110 Rostacsonti üreg rosszindulatú daganata
- x C3111 Rostacsonti üreg rosszindulatú daganata I. stádium
- x C3112 Rostacsonti üreg rosszindulatú daganata II. stádium
- x C3113 Rostacsonti üreg rosszindulatú daganata III. stádium
- x C3114 Rostacsonti üreg rosszindulatú daganata IV. stádium
- x C3120 Homloküreg rosszindulatú daganata
- x C3121 Homloküreg rosszindulatú daganata I. stádium
- x C3122 Homloküreg rosszindulatú daganata II. stádium
- x C3123 Homloküreg rosszindulatú daganata III. stádium
- x C3124 Homloküreg rosszindulatú daganata IV. stádium
- x C3130 Ékcsonyi üreg rosszindulatú daganata
- x C3131 Ékcsonyi üreg rosszindulatú daganata I. stádium
- x C3132 Ékcsonyi üreg rosszindulatú daganata II. stádium
- x C3133 Ékcsonyi üreg rosszindulatú daganata III. stádium
- x C3134 Ékcsonyi üreg rosszindulatú daganata IV. stádium
- x C3180 A melléküreg átfedő elváltozása, rosszindulatú daganata
- x C3181 A melléküreg átfedő elváltozása, rosszind. dag. I. stádium
- x C3182 A melléküreg átfedő elváltozása, rosszind. dag. II. stádium
- x C3183 A melléküreg átfedő elváltozása, rosszind. dag. III. stádium
- x C3184 A melléküreg átfedő elváltozása, rosszind. dag. IV. stádium
- x C3190 Melléküreg rosszindulatú daganata, k.m.n.
- x C3191 Melléküreg rosszindulatú daganata, k.m.n. I. stádium
- x C3192 Melléküreg rosszindulatú daganata, k.m.n. II. stádium
- x C3193 Melléküreg rosszindulatú daganata, k.m.n. III. stádium
- x C3194 Melléküreg rosszindulatú daganata, k.m.n. IV. stádium
- x C3200 Glottis rosszindulatú daganata
- x C3201 Glottis rosszindulatú daganata I. stádium
- x C3202 Glottis rosszindulatú daganata II. stádium
- x C3203 Glottis rosszindulatú daganata III. stádium
- x C3204 Glottis rosszindulatú daganata IV. stádium
- x C3210 Supraglotticus rész rosszindulatú daganata
- x C3211 Supraglotticus rész rosszindulatú daganata I. stádium
- x C3212 Supraglotticus rész rosszindulatú daganata II. stádium
- x C3213 Supraglotticus rész rosszindulatú daganata III. stádium
- x C3214 Supraglotticus rész rosszindulatú daganata IV. stádium
- x C3220 Subglotticus rész rosszindulatú daganata

- x C3221 Subglotticus rész rosszindulatú daganata I. stádium
- x C3222 Subglotticus rész rosszindulatú daganata II. stádium
- x C3223 Subglotticus rész rosszindulatú daganata III. stádium
- x C3224 Subglotticus rész rosszindulatú daganata IV. stádium
- x C3230 Gégeporc rosszindulatú daganata
- x C3231 Gégeporc rosszindulatú daganata I. stádium
- x C3232 Gégeporc rosszindulatú daganata II. stádium
- x C3233 Gégeporc rosszindulatú daganata III. stádium
- x C3234 Gégeporc rosszindulatú daganata IV. stádium
- x C3280 A gége átfedő elváltozása, rosszindulatú daganata
- x C3281 A gége átfedő elváltozása, rosszindulatú daganata I. stádium
- x C3282 A gége átfedő elváltozása, rosszindulatú daganata II. stádium
- x C3283 A gége átfedő elváltozása, rosszindulatú daganata III. stádium
- x C3284 A gége átfedő elváltozása, rosszindulatú daganata IV. stádium
- x C3290 Gége rosszindulatú daganata, k.m.n.
- x C3291 Gége rosszindulatú daganata, k.m.n. I. stádium
- x C3292 Gége rosszindulatú daganata, k.m.n. II. stádium
- x C3293 Gége rosszindulatú daganata, k.m.n. III. stádium
- x C3294 Gége rosszindulatú daganata, k.m.n. IV. stádium
- x C3400 Föhörgő rosszindulatú daganata
- x C3410 Felső lebeny, hörgő vagy tüdő rosszindulatú daganata
- x C3420 Középső lebeny, hörgő vagy tüdő rosszindulatú daganata
- x C3430 Alsó lebeny, hörgő vagy tüdő rosszindulatú daganata
- x C3480 A hörgő és tüdő átfedő elváltozása, rosszindulatú daganata
- x C3490 Hörgő vagy tüdő rosszindulatú daganata, k.m.n.
- C4900 Fej, arc és nyak kötőszöve és lágyrészeinek rosszind. daganata
- C4910 A felső végtag, váll kötőszöve és lágyrészeinek rosszind. daganata
- C4920 Az alsó végtag, csípő kötőszöve és lágyrészeinek rosszind. daganata
- C4930 A mellkas kötőszöve és lágyrészeinek rosszindulatú daganata
- C4940 A has kötőszöve és lágyrészeinek rosszindulatú daganata
- C4950 A medence kötőszöve és lágyrészeinek rosszindulatú daganata
- C4960 A törzs kötőszöve és lágyrészeinek rosszindulatú daganata, k.m.n.
- C4980 A kötőszövet és lágyrészek átfedő elváltozása, rosszindulatú daganata
- C4990 Kötőszövet és lágyrész rosszindulatú daganata, k.m.n.
- C64H0 A vese rosszindulatú daganata, kivéve a vesemedencét
- x C65H0 A vesemedence rosszindulatú daganata
- x C66H0 A húgyvezeték (ureter) rosszindulatú daganata
- x C6700 Húgyhólyag trigonumának rosszindulatú daganata
- x C6710 Húgyhólyag tető (vertex) rosszindulatú daganata
- x C6720 Húgyhólyag oldalfalának rosszindulatú daganata
- x C6730 Húgyhólyag mellső falának rosszindulatú daganata
- x C6740 Húgyhólyag hátsó falának rosszindulatú daganata
- x C6750 Húgyhólyag nyakának rosszindulatú daganata
- x C6760 Húgyvezeték nyílás (orificium) rosszindulatú daganata
- x C6770 Urachus rosszindulatú daganata
- x C6780 A húgyhólyag átfedő elváltozása, rosszindulatú daganata
- x C6790 Húgyhólyag rosszindulatú daganata, k.m.n.
- x C6800 Húgycső rosszindulatú daganata
- x C6810 Paraurethralis mirigyek rosszindulatú daganata
- x C6880 A húgyszervek átfedő elváltozása, rosszindulatú daganata
- x C6890 Húgyszerv rosszindulatú daganata, k.m.n.
- x C7000 Agyburkok rosszindulatú daganata
- x C7010 Gerincvelő burkok rosszindulatú daganata
- x C7090 Meninx rosszindulatú daganata, k.m.n.
- x C7800 A tüdő másodlagos rosszindulatú daganata
- x C7810 A gátor másodlagos rosszindulatú daganata
- x C7820 A mellhártya másodlagos rosszindulatú daganata
- x C7830 Egyéb és k.m.n. légzőszerv másodlagos rosszindulatú daganata
- x C7840 A vékonybél másodlagos rosszindulatú daganata
- x C7850 A vastagbél és végbél másodlagos rosszindulatú daganata

- x C7860 A retroperitoneum és a hashártya másodlagos rosszindulatú daganata
- x C7870 A máj másodlagos rosszindulatú daganata
- x C7880 Egyéb és k.m.n. emésztőszerv másodlagos rosszindulatú daganata
- x C7900 A vese és a vesemedence másodlagos rosszindulatú daganata
- x C7910 A húgyhólyag és egyéb húgyszervek másodlagos rosszindulatú daganata
- x C7920 A bőr másodlagos rosszindulatú daganata
- x C7930 Az agy és agyburkok másodlagos rosszindulatú daganata
- x C7940 A központi idegrendszer k.m.n. részének másodlagos rosszind. daganata
- x C7950 A csontok és csontvelő másodlagos rosszindulatú daganata
- x C7951 A koponya csontjának másodlagos rosszindulatú daganata
- x C7952 A gerincoszlop csontjainak másodlagos rosszind. daganata
- x C7960 A petefészek másodlagos rosszindulatú daganata
- x C7970 A mellékvese másodlagos rosszindulatú daganata
- x C7980 Egyéb meghatározott lokalizáció másodlagos rosszindulatú daganata

**Fázisok leírása:**

**Beavatkozás kód: 79481 Kemoterápia, SV protokoll szerint 18 év alatt (01. fázis)**

**Fázis azonosító: 1 Fázis hossza: 1 [nap]**  
 VCR Vincristine **Adagolás:** 1,5 mg/m<sup>2</sup>, de max. 2 mg

Ellátási napok a ciklus kezdetétől:	1
Fázisok:	1
VCR Vincristine	*

## 7949X Kemoterápia, SVA protokoll szerint 18 év alatt

**Protokoll időtartama** : 1 [nap]  
**Protokollok közti szünet** : 6 [nap]  
**Fázisok száma** : 1

### Diagnózisok:

- x C3000 Orrüreg rosszindulatú daganata
- x C3001 Orrüreg rosszindulatú daganata I. stádium
- x C3002 Orrüreg rosszindulatú daganata II. stádium
- x C3003 Orrüreg rosszindulatú daganata III. stádium
- x C3004 Orrüreg rosszindulatú daganata IV. stádium
- x C3010 Középfül rosszindulatú daganata
- x C3011 Középfül rosszindulatú daganata I. stádium
- x C3012 Középfül rosszindulatú daganata II. stádium
- x C3013 Középfül rosszindulatú daganata III. stádium
- x C3014 Középfül rosszindulatú daganata IV. stádium
- x C3100 Arcüreg rosszindulatú daganata
- x C3101 Arcüreg rosszindulatú daganata I. stádium
- x C3102 Arcüreg rosszindulatú daganata II. stádium
- x C3103 Arcüreg rosszindulatú daganata III. stádium
- x C3104 Arcüreg rosszindulatú daganata IV. stádium
- x C3110 Rostacsonti üreg rosszindulatú daganata
- x C3111 Rostacsonti üreg rosszindulatú daganata I. stádium
- x C3112 Rostacsonti üreg rosszindulatú daganata II. stádium
- x C3113 Rostacsonti üreg rosszindulatú daganata III. stádium
- x C3114 Rostacsonti üreg rosszindulatú daganata IV. stádium
- x C3120 Homloküreg rosszindulatú daganata
- x C3121 Homloküreg rosszindulatú daganata I. stádium
- x C3122 Homloküreg rosszindulatú daganata II. stádium
- x C3123 Homloküreg rosszindulatú daganata III. stádium
- x C3124 Homloküreg rosszindulatú daganata IV. stádium
- x C3130 Ékcsonyi üreg rosszindulatú daganata
- x C3131 Ékcsonyi üreg rosszindulatú daganata I. stádium
- x C3132 Ékcsonyi üreg rosszindulatú daganata II. stádium
- x C3133 Ékcsonyi üreg rosszindulatú daganata III. stádium
- x C3134 Ékcsonyi üreg rosszindulatú daganata IV. stádium
- x C3180 A melléküreg átfedő elváltozása, rosszindulatú daganata
- x C3181 A melléküreg átfedő elváltozása, rosszind. dag. I. stádium
- x C3182 A melléküreg átfedő elváltozása, rosszind. dag. II. stádium
- x C3183 A melléküreg átfedő elváltozása, rosszind. dag. III. stádium
- x C3184 A melléküreg átfedő elváltozása, rosszind. dag. IV. stádium
- x C3190 Melléküreg rosszindulatú daganata, k.m.n.
- x C3191 Melléküreg rosszindulatú daganata, k.m.n. I. stádium
- x C3192 Melléküreg rosszindulatú daganata, k.m.n. II. stádium
- x C3193 Melléküreg rosszindulatú daganata, k.m.n. III. stádium
- x C3194 Melléküreg rosszindulatú daganata, k.m.n. IV. stádium
- x C3200 Glottis rosszindulatú daganata
- x C3201 Glottis rosszindulatú daganata I. stádium
- x C3202 Glottis rosszindulatú daganata II. stádium
- x C3203 Glottis rosszindulatú daganata III. stádium
- x C3204 Glottis rosszindulatú daganata IV. stádium
- x C3210 Supraglotticus rész rosszindulatú daganata
- x C3211 Supraglotticus rész rosszindulatú daganata I. stádium
- x C3212 Supraglotticus rész rosszindulatú daganata II. stádium
- x C3213 Supraglotticus rész rosszindulatú daganata III. stádium
- x C3214 Supraglotticus rész rosszindulatú daganata IV. stádium
- x C3220 Subglotticus rész rosszindulatú daganata

- x C3221 Subglotticus rész rosszindulatú daganata I. stádium
- x C3222 Subglotticus rész rosszindulatú daganata II. stádium
- x C3223 Subglotticus rész rosszindulatú daganata III. stádium
- x C3224 Subglotticus rész rosszindulatú daganata IV. stádium
- x C3230 Gégeporc rosszindulatú daganata
- x C3231 Gégeporc rosszindulatú daganata I. stádium
- x C3232 Gégeporc rosszindulatú daganata II. stádium
- x C3233 Gégeporc rosszindulatú daganata III. stádium
- x C3234 Gégeporc rosszindulatú daganata IV. stádium
- x C3280 A gége átfedő elváltozása, rosszindulatú daganata
- x C3281 A gége átfedő elváltozása, rosszindulatú daganata I. stádium
- x C3282 A gége átfedő elváltozása, rosszindulatú daganata II. stádium
- x C3283 A gége átfedő elváltozása, rosszindulatú daganata III. stádium
- x C3284 A gége átfedő elváltozása, rosszindulatú daganata IV. stádium
- x C3290 Gége rosszindulatú daganata, k.m.n.
- x C3291 Gége rosszindulatú daganata, k.m.n. I. stádium
- x C3292 Gége rosszindulatú daganata, k.m.n. II. stádium
- x C3293 Gége rosszindulatú daganata, k.m.n. III. stádium
- x C3294 Gége rosszindulatú daganata, k.m.n. IV. stádium
- x C3400 Főhörgő rosszindulatú daganata
- x C3410 Felső lebeny, hörgő vagy tüdő rosszindulatú daganata
- x C3420 Középső lebeny, hörgő vagy tüdő rosszindulatú daganata
- x C3430 Alsó lebeny, hörgő vagy tüdő rosszindulatú daganata
- x C3480 A hörgő és tüdő átfedő elváltozása, rosszindulatú daganata
- x C3490 Hörgő vagy tüdő rosszindulatú daganata, k.m.n.
- x C4900 Fej, arc és nyak kötőszöve és lágyrészeinek rosszind. daganata
- x C4910 A felső végtag, váll kötőszöve és lágyrészeinek rosszind. daganata
- x C4920 Az alsó végtag, csípő kötőszöve és lágyrészeinek rosszind. daganata
- x C4930 A mellkas kötőszöve és lágyrészeinek rosszindulatú daganata
- x C4940 A has kötőszöve és lágyrészeinek rosszindulatú daganata
- x C4950 A medence kötőszöve és lágyrészeinek rosszindulatú daganata
- x C4960 A törzs kötőszöve és lágyrészeinek rosszindulatú daganata, k.m.n.
- x C4980 A kötőszövet és lágyrészek átfedő elváltozása, rosszindulatú daganata
- x C4990 Kötőszövet és lágyrész rosszindulatú daganata, k.m.n.
- x C64H0 A vese rosszindulatú daganata, kivéve a vesemedencét
- x C65H0 A vesemedence rosszindulatú daganata
- x C66H0 A húgyvezeték (ureter) rosszindulatú daganata
- x C6700 Húgyhólyag trigonumának rosszindulatú daganata
- x C6710 Húgyhólyag tető (vertex) rosszindulatú daganata
- x C6720 Húgyhólyag oldalfalának rosszindulatú daganata
- x C6730 Húgyhólyag mellső falának rosszindulatú daganata
- x C6740 Húgyhólyag hátsó falának rosszindulatú daganata
- x C6750 Húgyhólyag nyakának rosszindulatú daganata
- x C6760 Húgyvezeték nyílás (orificium) rosszindulatú daganata
- x C6770 Urachus rosszindulatú daganata
- x C6780 A húgyhólyag átfedő elváltozása, rosszindulatú daganata
- x C6790 Húgyhólyag rosszindulatú daganata, k.m.n.
- x C6800 Húgycső rosszindulatú daganata
- x C6810 Paraurethralis mirigyek rosszindulatú daganata
- x C6880 A húgyszervek átfedő elváltozása, rosszindulatú daganata
- x C6890 Húgyszerv rosszindulatú daganata, k.m.n.
- x C6900 Kötőhártya rosszindulatú daganata
- x C6910 Szaruhártya rosszindulatú daganata
- x C6920 Ideghártya rosszindulatú daganata
- x C6930 Érhártya rosszindulatú daganata
- x C6940 Szemgolyó rosszindulatú daganata
- x C6950 Könnymirigy és könnyvezeték rosszindulatú daganata
- x C6960 Szemüreg (orbita) rosszindulatú daganata
- x C6980 A szem és függelékeinek átfedő elváltozása, rosszindulatú daganata
- x C6990 Szem rosszindulatú daganata, k.m.n.



- x C7000 Agyburkok rosszindulatú daganata
- x C7010 Gerincvelő burkok rosszindulatú daganata
- x C7090 Meninx rosszindulatú daganata, k.m.n.
- x C7800 A tüdő másodlagos rosszindulatú daganata
- x C7810 A gátor másodlagos rosszindulatú daganata
- x C7820 A mellhártya másodlagos rosszindulatú daganata
- x C7830 Egyéb és k.m.n. légzőszerv másodlagos rosszindulatú daganata
- x C7840 A vékonybél másodlagos rosszindulatú daganata
- x C7850 A vastagbél és végbél másodlagos rosszindulatú daganata
- x C7860 A retroperitoneum és a hashártya másodlagos rosszindulatú daganata
- x C7870 A máj másodlagos rosszindulatú daganata
- x C7880 Egyéb és k.m.n. emésztőszerv másodlagos rosszindulatú daganata
- x C7900 A vese és a vesemedence másodlagos rosszindulatú daganata
- x C7910 A húgyhólyag és egyéb húgyszervek másodlagos rosszindulatú daganata
- x C7920 A bőr másodlagos rosszindulatú daganata
- x C7930 Az agy és agyburkok másodlagos rosszindulatú daganata
- x C7940 A központi idegrendszer k.m.n. részének másodlagos rosszind. daganata
- x C7950 A csontok és csontvelő másodlagos rosszindulatú daganata
- x C7951 A koponya csontjának másodlagos rosszindulatú daganata
- x C7952 A gerincoszlop csontjainak másodlagos rosszind. daganata
- x C7960 A petefészkek másodlagos rosszindulatú daganata
- x C7970 A mellékvese másodlagos rosszindulatú daganata
- x C7980 Egyéb meghatározott lokalizáció másodlagos rosszindulatú daganata

**Fázisok leírása:**

**Beavatkozás kód: 79491 Kemoterápia, SVA protokoll szerint 18 év alatt (01. fázis)**

**Fázis azonosító: 1 Fázis hossza: 1 [nap]**

ACTD	Actinomycin-D	<b>Adagolás:</b>	1,5	mg/m <sup>2</sup>
VCR	Vincristine	<b>Adagolás:</b>	1,5	mg/m <sup>2</sup> , de max. 2 mg

Ellátási napok a ciklus kezdetétől:		1
Fázisok:		1
ACTD	Actinomycin-D	*
VCR	Vincristine	*

## 7950X Kemoterápia, SIVA2 protokoll szerint 18 év alatt

**Protokoll időtartama** : 2 [nap]  
**Protokollok közti szünet** : 5 [nap]  
**Fázisok száma** : 1

### Diagnózisok:

- x C3001 Orrüreg rosszindulatú daganata I. stádium
- x C3002 Orrüreg rosszindulatú daganata II. stádium
- x C3003 Orrüreg rosszindulatú daganata III. stádium
- x C3004 Orrüreg rosszindulatú daganata IV. stádium
- x C3010 Középfül rosszindulatú daganata
- x C3011 Középfül rosszindulatú daganata I. stádium
- x C3012 Középfül rosszindulatú daganata II. stádium
- x C3013 Középfül rosszindulatú daganata III. stádium
- x C3014 Középfül rosszindulatú daganata IV. stádium
- x C3100 Arcüreg rosszindulatú daganata
- x C3101 Arcüreg rosszindulatú daganata I. stádium
- x C3102 Arcüreg rosszindulatú daganata II. stádium
- x C3103 Arcüreg rosszindulatú daganata III. stádium
- x C3104 Arcüreg rosszindulatú daganata IV. stádium
- x C3110 Rostacsonti üreg rosszindulatú daganata
- x C3111 Rostacsonti üreg rosszindulatú daganata I. stádium
- x C3112 Rostacsonti üreg rosszindulatú daganata II. stádium
- x C3113 Rostacsonti üreg rosszindulatú daganata III. stádium
- x C3114 Rostacsonti üreg rosszindulatú daganata IV. stádium
- x C3120 Homloküreg rosszindulatú daganata
- x C3121 Homloküreg rosszindulatú daganata I. stádium
- x C3122 Homloküreg rosszindulatú daganata II. stádium
- x C3123 Homloküreg rosszindulatú daganata III. stádium
- x C3124 Homloküreg rosszindulatú daganata IV. stádium
- x C3130 Ékcsonyi üreg rosszindulatú daganata
- x C3131 Ékcsonyi üreg rosszindulatú daganata I. stádium
- x C3132 Ékcsonyi üreg rosszindulatú daganata II. stádium
- x C3133 Ékcsonyi üreg rosszindulatú daganata III. stádium
- x C3134 Ékcsonyi üreg rosszindulatú daganata IV. stádium
- x C3180 A melléküregék átfedő elváltozása, rosszindulatú daganata
- x C3181 A melléküregék átfedő elváltozása, rosszind. dag. I. stádium
- x C3182 A melléküregék átfedő elváltozása, rosszind. dag. II. stádium
- x C3183 A melléküregék átfedő elváltozása, rosszind. dag. III. stádium
- x C3184 A melléküregék átfedő elváltozása, rosszind. dag. IV. stádium
- x C3190 Melléküreg rosszindulatú daganata, k.m.n.
- x C3191 Melléküreg rosszindulatú daganata, k.m.n. I. stádium
- x C3192 Melléküreg rosszindulatú daganata, k.m.n. II. stádium
- x C3193 Melléküreg rosszindulatú daganata, k.m.n. III. stádium
- x C3194 Melléküreg rosszindulatú daganata, k.m.n. IV. stádium
- x C3200 Glottis rosszindulatú daganata
- x C3201 Glottis rosszindulatú daganata I. stádium
- x C3202 Glottis rosszindulatú daganata II. stádium
- x C3203 Glottis rosszindulatú daganata III. stádium
- x C3204 Glottis rosszindulatú daganata IV. stádium
- x C3210 Supraglotticus rész rosszindulatú daganata
- x C3211 Supraglotticus rész rosszindulatú daganata I. stádium
- x C3212 Supraglotticus rész rosszindulatú daganata II. stádium
- x C3213 Supraglotticus rész rosszindulatú daganata III. stádium
- x C3214 Supraglotticus rész rosszindulatú daganata IV. stádium
- x C3220 Subglotticus rész rosszindulatú daganata
- x C3221 Subglotticus rész rosszindulatú daganata I. stádium

- x C3222 Subglotticus rész rosszindulatú daganata II. stádium
- x C3223 Subglotticus rész rosszindulatú daganata III. stádium
- x C3224 Subglotticus rész rosszindulatú daganata IV. stádium
- x C3230 Gégeporc rosszindulatú daganata
- x C3231 Gégeporc rosszindulatú daganata I. stádium
- x C3232 Gégeporc rosszindulatú daganata II. stádium
- x C3233 Gégeporc rosszindulatú daganata III. stádium
- x C3234 Gégeporc rosszindulatú daganata IV. stádium
- x C3280 A gége átfedő elváltozása, rosszindulatú daganata
- x C3281 A gége átfedő elváltozása, rosszindulatú daganata I. stádium
- x C3282 A gége átfedő elváltozása, rosszindulatú daganata II. stádium
- x C3283 A gége átfedő elváltozása, rosszindulatú daganata III. stádium
- x C3284 A gége átfedő elváltozása, rosszindulatú daganata IV. stádium
- x C3290 Gége rosszindulatú daganata, k.m.n.
- x C3291 Gége rosszindulatú daganata, k.m.n. I. stádium
- x C3292 Gége rosszindulatú daganata, k.m.n. II. stádium
- x C3293 Gége rosszindulatú daganata, k.m.n. III. stádium
- x C3294 Gége rosszindulatú daganata, k.m.n. IV. stádium
- x C3400 Főhörgő rosszindulatú daganata
- x C3410 Felső lebeny, hörgő vagy tüdő rosszindulatú daganata
- x C3420 Középső lebeny, hörgő vagy tüdő rosszindulatú daganata
- x C3430 Alsó lebeny, hörgő vagy tüdő rosszindulatú daganata
- x C3480 A hörgő és tüdő átfedő elváltozása, rosszindulatú daganata
- x C3490 Hörgő vagy tüdő rosszindulatú daganata, k.m.n.
- x C4900 Fej, arc és nyak kötőszöve és lágyrészeinek rosszind. daganata
- x C4910 A felső végtag, váll kötőszöve és lágyrészeinek rosszind. daganata
- x C4920 Az alsó végtag, csípő kötőszöve és lágyrészeinek rosszind. daganata
- x C4930 A mellkas kötőszöve és lágyrészeinek rosszindulatú daganata
- x C4940 A has kötőszöve és lágyrészeinek rosszindulatú daganata
- x C4950 A medence kötőszöve és lágyrészeinek rosszindulatú daganata
- x C4960 A törzs kötőszöve és lágyrészeinek rosszindulatú daganata, k.m.n.
- x C4980 A kötőszövet és lágyrészek átfedő elváltozása, rosszindulatú daganata
- x C4990 Kötőszövet és lágyrész rosszindulatú daganata, k.m.n.
- x C64H0 A vese rosszindulatú daganata, kivéve a vesemedencét
- x C65H0 A vesemedence rosszindulatú daganata
- x C66H0 A húgyvezeték (ureter) rosszindulatú daganata
- x C6700 Húgyhólyag trigonumának rosszindulatú daganata
- x C6710 Húgyhólyag tető (vertex) rosszindulatú daganata
- x C6720 Húgyhólyag oldalfalának rosszindulatú daganata
- x C6730 Húgyhólyag mellső falának rosszindulatú daganata
- x C6740 Húgyhólyag hátsó falának rosszindulatú daganata
- x C6750 Húgyhólyag nyakának rosszindulatú daganata
- x C6760 Húgyvezeték nyílás (orificium) rosszindulatú daganata
- x C6770 Urachus rosszindulatú daganata
- x C6780 A húgyhólyag átfedő elváltozása, rosszindulatú daganata
- x C6790 Húgyhólyag rosszindulatú daganata, k.m.n.
- x C6800 Húgycső rosszindulatú daganata
- x C6810 Paraurethralis mirigyek rosszindulatú daganata
- x C6880 A húgyszervek átfedő elváltozása, rosszindulatú daganata
- x C6890 Húgyszerv rosszindulatú daganata, k.m.n.
- x C6900 Kötőhártya rosszindulatú daganata
- x C6910 Szaruhártya rosszindulatú daganata
- x C6920 Ideghártya rosszindulatú daganata
- x C6930 Érhártya rosszindulatú daganata
- x C6940 Szemgolyó rosszindulatú daganata
- x C6950 Könnymirigy és könnyvezeték rosszindulatú daganata
- x C6960 Szemüreg (orbita) rosszindulatú daganata
- x C6980 A szem és függelékének átfedő elváltozása, rosszindulatú daganata
- x C6990 Szem rosszindulatú daganata, k.m.n.
- x C7000 Agyburkok rosszindulatú daganata

- x C7010 Gerincvelő burkok rosszindulatú daganata
- x C7090 Meninx rosszindulatú daganata, k.m.n.

**Fázisok leírása:**

**Beavatkozás kód: 79501    Kemoterápia, SIVA2 protokoll szerint 18 év alatt (01. fázis)**

**Fázis azonosító: 1            Fázis hossza: 2 [nap]**

ACTD	Actinomycin-D	<b>Adagolás:</b>	1,5	mg/m <sup>2</sup>
IFO	Ifosfamide	<b>Adagolás:</b>	3000,0	mg/m <sup>2</sup>
MESNA	Mesna	<b>Adagolás:</b>	3300,0	mg/m <sup>2</sup>
VCR	Vincristine	<b>Adagolás:</b>	1,5	mg/m <sup>2</sup> , de max. 2 mg

Ellátási napok a ciklus kezdetétől:		1	2
Fázisok:		1	1
ACTD	Actinomycin-D	*	
IFO	Ifosfamide	*	*
MESNA	Mesna	*	*
VCR	Vincristine	*	

**7951J Kemoterápia, SIVD2 protokoll szerint 18 év alatt**

**Protokoll időtartama** : 2 [nap]  
**Protokollok közti szünet** : 5 [nap]  
**Fázisok száma** : 1

**Diagnózisok:**

- x C3001 Orrüreg rosszindulatú daganata I. stádium
- x C3002 Orrüreg rosszindulatú daganata II. stádium
- x C3003 Orrüreg rosszindulatú daganata III. stádium
- x C3004 Orrüreg rosszindulatú daganata IV. stádium
- x C3010 Középfül rosszindulatú daganata
- x C3011 Középfül rosszindulatú daganata I. stádium
- x C3012 Középfül rosszindulatú daganata II. stádium
- x C3013 Középfül rosszindulatú daganata III. stádium
- x C3014 Középfül rosszindulatú daganata IV. stádium
- x C3100 Arcüreg rosszindulatú daganata
- x C3101 Arcüreg rosszindulatú daganata I. stádium
- x C3102 Arcüreg rosszindulatú daganata II. stádium
- x C3103 Arcüreg rosszindulatú daganata III. stádium
- x C3104 Arcüreg rosszindulatú daganata IV. stádium
- x C3110 Rostacsonti üreg rosszindulatú daganata
- x C3111 Rostacsonti üreg rosszindulatú daganata I. stádium
- x C3112 Rostacsonti üreg rosszindulatú daganata II. stádium
- x C3113 Rostacsonti üreg rosszindulatú daganata III. stádium
- x C3114 Rostacsonti üreg rosszindulatú daganata IV. stádium
- x C3120 Homloküreg rosszindulatú daganata
- x C3121 Homloküreg rosszindulatú daganata I. stádium
- x C3122 Homloküreg rosszindulatú daganata II. stádium
- x C3123 Homloküreg rosszindulatú daganata III. stádium
- x C3124 Homloküreg rosszindulatú daganata IV. stádium
- x C3130 Ékcsonyi üreg rosszindulatú daganata
- x C3131 Ékcsonyi üreg rosszindulatú daganata I. stádium
- x C3132 Ékcsonyi üreg rosszindulatú daganata II. stádium
- x C3133 Ékcsonyi üreg rosszindulatú daganata III. stádium
- x C3134 Ékcsonyi üreg rosszindulatú daganata IV. stádium
- x C3180 A melléküregék átfedő elváltozása, rosszindulatú daganata
- x C3181 A melléküregék átfedő elváltozása, rosszind. dag. I. stádium
- x C3182 A melléküregék átfedő elváltozása, rosszind. dag. II. stádium
- x C3183 A melléküregék átfedő elváltozása, rosszind. dag. III. stádium
- x C3184 A melléküregék átfedő elváltozása, rosszind. dag. IV. stádium
- x C3190 Melléküreg rosszindulatú daganata, k.m.n.
- x C3191 Melléküreg rosszindulatú daganata, k.m.n. I. stádium
- x C3192 Melléküreg rosszindulatú daganata, k.m.n. II. stádium
- x C3193 Melléküreg rosszindulatú daganata, k.m.n. III. stádium
- x C3194 Melléküreg rosszindulatú daganata, k.m.n. IV. stádium
- x C3200 Glottis rosszindulatú daganata
- x C3201 Glottis rosszindulatú daganata I. stádium
- x C3202 Glottis rosszindulatú daganata II. stádium
- x C3203 Glottis rosszindulatú daganata III. stádium
- x C3204 Glottis rosszindulatú daganata IV. stádium
- x C3210 Supraglotticus rész rosszindulatú daganata
- x C3211 Supraglotticus rész rosszindulatú daganata I. stádium
- x C3212 Supraglotticus rész rosszindulatú daganata II. stádium
- x C3213 Supraglotticus rész rosszindulatú daganata III. stádium
- x C3214 Supraglotticus rész rosszindulatú daganata IV. stádium
- x C3220 Subglotticus rész rosszindulatú daganata
- x C3221 Subglotticus rész rosszindulatú daganata I. stádium

- x C3222 Subglotticus rész rosszindulatú daganata II. stádium
- x C3223 Subglotticus rész rosszindulatú daganata III. stádium
- x C3224 Subglotticus rész rosszindulatú daganata IV. stádium
- x C3230 Gégeporc rosszindulatú daganata
- x C3231 Gégeporc rosszindulatú daganata I. stádium
- x C3232 Gégeporc rosszindulatú daganata II. stádium
- x C3233 Gégeporc rosszindulatú daganata III. stádium
- x C3234 Gégeporc rosszindulatú daganata IV. stádium
- x C3280 A gége átfedő elváltozása, rosszindulatú daganata
- x C3281 A gége átfedő elváltozása, rosszindulatú daganata I. stádium
- x C3282 A gége átfedő elváltozása, rosszindulatú daganata II. stádium
- x C3283 A gége átfedő elváltozása, rosszindulatú daganata III. stádium
- x C3284 A gége átfedő elváltozása, rosszindulatú daganata IV. stádium
- x C3290 Gége rosszindulatú daganata, k.m.n.
- x C3291 Gége rosszindulatú daganata, k.m.n. I. stádium
- x C3292 Gége rosszindulatú daganata, k.m.n. II. stádium
- x C3293 Gége rosszindulatú daganata, k.m.n. III. stádium
- x C3294 Gége rosszindulatú daganata, k.m.n. IV. stádium
- x C3400 Főhörgő rosszindulatú daganata
- x C3410 Felső lebeny, hörgő vagy tüdő rosszindulatú daganata
- x C3420 Középső lebeny, hörgő vagy tüdő rosszindulatú daganata
- x C3430 Alsó lebeny, hörgő vagy tüdő rosszindulatú daganata
- x C3480 A hörgő és tüdő átfedő elváltozása, rosszindulatú daganata
- x C3490 Hörgő vagy tüdő rosszindulatú daganata, k.m.n.
- C4900 Fej, arc és nyak kötőszöve és lágyrészeinek rosszind. daganata
- C4910 A felső végtag, váll kötőszöve és lágyrészeinek rosszind. daganata
- C4920 Az alsó végtag, csípő kötőszöve és lágyrészeinek rosszind. daganata
- C4930 A mellkas kötőszöve és lágyrészeinek rosszindulatú daganata
- C4940 A has kötőszöve és lágyrészeinek rosszindulatú daganata
- C4950 A medence kötőszöve és lágyrészeinek rosszindulatú daganata
- C4960 A törzs kötőszöve és lágyrészeinek rosszindulatú daganata, k.m.n.
- C4980 A kötőszövet és lágyrészek átfedő elváltozása, rosszindulatú daganata
- C4990 Kötőszövet és lágyrész rosszindulatú daganata, k.m.n.
- x C64H0 A vese rosszindulatú daganata, kivéve a vesemedencét
- x C65H0 A vesemedence rosszindulatú daganata
- x C66H0 A húgyvezeték (ureter) rosszindulatú daganata
- x C6700 Húgyhólyag trigonumának rosszindulatú daganata
- x C6710 Húgyhólyag tető (vertex) rosszindulatú daganata
- x C6720 Húgyhólyag oldalfalának rosszindulatú daganata
- x C6730 Húgyhólyag mellső falának rosszindulatú daganata
- x C6740 Húgyhólyag hátsó falának rosszindulatú daganata
- x C6750 Húgyhólyag nyakának rosszindulatú daganata
- x C6760 Húgyvezeték nyílás (orificium) rosszindulatú daganata
- x C6770 Urachus rosszindulatú daganata
- x C6780 A húgyhólyag átfedő elváltozása, rosszindulatú daganata
- x C6790 Húgyhólyag rosszindulatú daganata, k.m.n.
- x C6800 Húgycső rosszindulatú daganata
- x C6810 Paraurethralis mirigyek rosszindulatú daganata
- x C6880 A húgyszervek átfedő elváltozása, rosszindulatú daganata
- x C6890 Húgyszerv rosszindulatú daganata, k.m.n.
- x C6900 Kötőhártya rosszindulatú daganata
- x C6910 Szaruhártya rosszindulatú daganata
- x C6920 Ideghártya rosszindulatú daganata
- x C6930 Érhártya rosszindulatú daganata
- x C6940 Szemgolyó rosszindulatú daganata
- x C6950 Könnymirigy és könnyvezeték rosszindulatú daganata
- x C6960 Szemüreg (orbita) rosszindulatú daganata
- x C6980 A szem és függelékének átfedő elváltozása, rosszindulatú daganata
- x C6990 Szem rosszindulatú daganata, k.m.n.
- x C7000 Agyburkok rosszindulatú daganata

- x C7010 Gerincvelő burkok rosszindulatú daganata
- x C7090 Meninx rosszindulatú daganata, k.m.n.
- x C7800 A tüdő másodlagos rosszindulatú daganata
- x C7810 A gátor másodlagos rosszindulatú daganata
- x C7820 A mellhártya másodlagos rosszindulatú daganata
- x C7830 Egyéb és k.m.n. légzőszerv másodlagos rosszindulatú daganata
- x C7840 A vékonybél másodlagos rosszindulatú daganata
- x C7850 A vastagbél és végbél másodlagos rosszindulatú daganata
- x C7860 A retroperitoneum és a hashártya másodlagos rosszindulatú daganata
- x C7870 A máj másodlagos rosszindulatú daganata
- x C7880 Egyéb és k.m.n. emésztőszerv másodlagos rosszindulatú daganata
- x C7900 A vese és a vesemedence másodlagos rosszindulatú daganata
- x C7910 A húgyhólyag és egyéb húgyszervek másodlagos rosszindulatú daganata
- x C7920 A bőr másodlagos rosszindulatú daganata
- x C7930 Az agy és agyburkok másodlagos rosszindulatú daganata
- x C7940 A központi idegrendszer k.m.n. részének másodlagos rosszind. daganata
- x C7950 A csontok és csontvelő másodlagos rosszindulatú daganata
- x C7951 A koponya csontjának másodlagos rosszindulatú daganata
- x C7952 A gerincoszlop csontjainak másodlagos rosszind. daganata
- x C7960 A petefészek másodlagos rosszindulatú daganata
- x C7970 A mellékvese másodlagos rosszindulatú daganata
- x C7980 Egyéb meghatározott lokalizáció másodlagos rosszindulatú daganata

**Fázisok leírása:**

**Beavatkozás kód: 79511      Kemoterápia, SIVD2 protokoll szerint 18 év alatt (01. fázis)**

**Fázis azonosító: 1**

**Fázis hossza: 2 [nap]**

ADM	Doxorubicin	<b>Adagolás:</b>	40,0	mg/m <sup>2</sup>
IFO	Ifosfamide	<b>Adagolás:</b>	3000,0	mg/m <sup>2</sup>
MESNA	Mesna	<b>Adagolás:</b>	3500,0	mg/m <sup>2</sup>
VCR	Vincristine	<b>Adagolás:</b>	1,5	mg/m <sup>2</sup> , de max. 2

mg

Ellátási napok a ciklus kezdetétől:		1	2
Fázisok:		1	1
ADM	Doxorubicin	*	*
IFO	Ifosfamide	*	*
MESNA	Mesna	*	*
VCR	Vincristine	*	

## 7952X Kemoterápia, SIVA3 protokoll szerint 18 év alatt

**Protokoll időtartama** : 3 [nap]  
**Protokollok közti szünet** : 4 [nap]  
**Fázisok száma** : 1

### Diagnózisok:

- x C3001 Orrüreg rosszindulatú daganata I. stádium
- x C3002 Orrüreg rosszindulatú daganata II. stádium
- x C3003 Orrüreg rosszindulatú daganata III. stádium
- x C3004 Orrüreg rosszindulatú daganata IV. stádium
- x C3010 Középfül rosszindulatú daganata
- x C3011 Középfül rosszindulatú daganata I. stádium
- x C3012 Középfül rosszindulatú daganata II. stádium
- x C3013 Középfül rosszindulatú daganata III. stádium
- x C3014 Középfül rosszindulatú daganata IV. stádium
- x C3100 Arcüreg rosszindulatú daganata
- x C3101 Arcüreg rosszindulatú daganata I. stádium
- x C3102 Arcüreg rosszindulatú daganata II. stádium
- x C3103 Arcüreg rosszindulatú daganata III. stádium
- x C3104 Arcüreg rosszindulatú daganata IV. stádium
- x C3110 Rostacsonti üreg rosszindulatú daganata
- x C3111 Rostacsonti üreg rosszindulatú daganata I. stádium
- x C3112 Rostacsonti üreg rosszindulatú daganata II. stádium
- x C3113 Rostacsonti üreg rosszindulatú daganata III. stádium
- x C3114 Rostacsonti üreg rosszindulatú daganata IV. stádium
- x C3120 Homloküreg rosszindulatú daganata
- x C3121 Homloküreg rosszindulatú daganata I. stádium
- x C3122 Homloküreg rosszindulatú daganata II. stádium
- x C3123 Homloküreg rosszindulatú daganata III. stádium
- x C3124 Homloküreg rosszindulatú daganata IV. stádium
- x C3130 Ékcsonyi üreg rosszindulatú daganata
- x C3131 Ékcsonyi üreg rosszindulatú daganata I. stádium
- x C3132 Ékcsonyi üreg rosszindulatú daganata II. stádium
- x C3133 Ékcsonyi üreg rosszindulatú daganata III. stádium
- x C3134 Ékcsonyi üreg rosszindulatú daganata IV. stádium
- x C3180 A melléküregek átfedő elváltozása, rosszindulatú daganata
- x C3181 A melléküregek átfedő elváltozása, rosszind. dag. I. stádium
- x C3182 A melléküregek átfedő elváltozása, rosszind. dag. II. stádium
- x C3183 A melléküregek átfedő elváltozása, rosszind. dag. III. stádium
- x C3184 A melléküregek átfedő elváltozása, rosszind. dag. IV. stádium
- x C3190 Melléküreg rosszindulatú daganata, k.m.n.
- x C3191 Melléküreg rosszindulatú daganata, k.m.n. I. stádium
- x C3192 Melléküreg rosszindulatú daganata, k.m.n. II. stádium
- x C3193 Melléküreg rosszindulatú daganata, k.m.n. III. stádium
- x C3194 Melléküreg rosszindulatú daganata, k.m.n. IV. stádium
- x C3200 Glottis rosszindulatú daganata
- x C3201 Glottis rosszindulatú daganata I. stádium
- x C3202 Glottis rosszindulatú daganata II. stádium
- x C3203 Glottis rosszindulatú daganata III. stádium
- x C3204 Glottis rosszindulatú daganata IV. stádium
- x C3210 Supraglotticus rész rosszindulatú daganata
- x C3211 Supraglotticus rész rosszindulatú daganata I. stádium
- x C3212 Supraglotticus rész rosszindulatú daganata II. stádium
- x C3213 Supraglotticus rész rosszindulatú daganata III. stádium
- x C3214 Supraglotticus rész rosszindulatú daganata IV. stádium
- x C3220 Subglotticus rész rosszindulatú daganata
- x C3221 Subglotticus rész rosszindulatú daganata I. stádium



- x C3222 Subglotticus rész rosszindulatú daganata II. stádium
- x C3223 Subglotticus rész rosszindulatú daganata III. stádium
- x C3224 Subglotticus rész rosszindulatú daganata IV. stádium
- x C3230 Gégeporc rosszindulatú daganata
- x C3231 Gégeporc rosszindulatú daganata I. stádium
- x C3232 Gégeporc rosszindulatú daganata II. stádium
- x C3233 Gégeporc rosszindulatú daganata III. stádium
- x C3234 Gégeporc rosszindulatú daganata IV. stádium
- x C3280 A gége átfedő elváltozása, rosszindulatú daganata
- x C3281 A gége átfedő elváltozása, rosszindulatú daganata I. stádium
- x C3282 A gége átfedő elváltozása, rosszindulatú daganata II. stádium
- x C3283 A gége átfedő elváltozása, rosszindulatú daganata III. stádium
- x C3284 A gége átfedő elváltozása, rosszindulatú daganata IV. stádium
- x C3290 Gége rosszindulatú daganata, k.m.n.
- x C3291 Gége rosszindulatú daganata, k.m.n. I. stádium
- x C3292 Gége rosszindulatú daganata, k.m.n. II. stádium
- x C3293 Gége rosszindulatú daganata, k.m.n. III. stádium
- x C3294 Gége rosszindulatú daganata, k.m.n. IV. stádium
- x C3400 Főhörgő rosszindulatú daganata
- x C3410 Felső lebeny, hörgő vagy tüdő rosszindulatú daganata
- x C3420 Középső lebeny, hörgő vagy tüdő rosszindulatú daganata
- x C3430 Alsó lebeny, hörgő vagy tüdő rosszindulatú daganata
- x C3480 A hörgő és tüdő átfedő elváltozása, rosszindulatú daganata
- x C3490 Hörgő vagy tüdő rosszindulatú daganata, k.m.n.
- x C4900 Fej, arc és nyak kötőszöve és lágyrészeinek rosszind. daganata
- x C4910 A felső végtag, váll kötőszöve és lágyrészeinek rosszind. daganata
- x C4920 Az alsó végtag, csípő kötőszöve és lágyrészeinek rosszind. daganata
- x C4930 A mellkas kötőszöve és lágyrészeinek rosszindulatú daganata
- x C4940 A has kötőszöve és lágyrészeinek rosszindulatú daganata
- x C4950 A medence kötőszöve és lágyrészeinek rosszindulatú daganata
- x C4960 A törzs kötőszöve és lágyrészeinek rosszindulatú daganata, k.m.n.
- x C4980 A kötőszövet és lágyrészek átfedő elváltozása, rosszindulatú daganata
- x C4990 Kötőszövet és lágyrész rosszindulatú daganata, k.m.n.
- x C64H0 A vese rosszindulatú daganata, kivéve a vesemedencét
- x C65H0 A vesemedence rosszindulatú daganata
- x C66H0 A húgyvezeték (ureter) rosszindulatú daganata
- x C6700 Húgyhólyag trigonumának rosszindulatú daganata
- x C6710 Húgyhólyag tető (vertex) rosszindulatú daganata
- x C6720 Húgyhólyag oldalfalának rosszindulatú daganata
- x C6730 Húgyhólyag mellső falának rosszindulatú daganata
- x C6740 Húgyhólyag hátsó falának rosszindulatú daganata
- x C6750 Húgyhólyag nyakának rosszindulatú daganata
- x C6760 Húgyvezeték nyílás (orificium) rosszindulatú daganata
- x C6770 Urachus rosszindulatú daganata
- x C6780 A húgyhólyag átfedő elváltozása, rosszindulatú daganata
- x C6790 Húgyhólyag rosszindulatú daganata, k.m.n.
- x C6800 Húgycső rosszindulatú daganata
- x C6810 Paraurethralis mirigyek rosszindulatú daganata
- x C6880 A húgyszervek átfedő elváltozása, rosszindulatú daganata
- x C6890 Húgyszerv rosszindulatú daganata, k.m.n.
- x C6900 Kötőhártya rosszindulatú daganata
- x C6910 Szaruhártya rosszindulatú daganata
- x C6920 Ideghártya rosszindulatú daganata
- x C6930 Érhártya rosszindulatú daganata
- x C6940 Szemgolyó rosszindulatú daganata
- x C6950 Könnymirigy és könnyvezeték rosszindulatú daganata
- x C6960 Szemüreg (orbita) rosszindulatú daganata
- x C6980 A szem és függelékének átfedő elváltozása, rosszindulatú daganata
- x C6990 Szem rosszindulatú daganata, k.m.n.
- x C7000 Agyburkok rosszindulatú daganata

- x C7010 Gerincvelő burkok rosszindulatú daganata
- x C7090 Meninx rosszindulatú daganata, k.m.n.
- x C7800 A tüdő másodlagos rosszindulatú daganata
- x C7810 A gátor másodlagos rosszindulatú daganata
- x C7820 A mellhártya másodlagos rosszindulatú daganata
- x C7830 Egyéb és k.m.n. légzőszerv másodlagos rosszindulatú daganata
- x C7840 A vékonybél másodlagos rosszindulatú daganata
- x C7850 A vastagbél és végbél másodlagos rosszindulatú daganata
- x C7860 A retroperitoneum és a hashártya másodlagos rosszindulatú daganata
- x C7870 A máj másodlagos rosszindulatú daganata
- x C7880 Egyéb és k.m.n. emésztőszerv másodlagos rosszindulatú daganata
- x C7900 A vese és a vesemedence másodlagos rosszindulatú daganata
- x C7910 A húgyhólyag és egyéb húgyszervek másodlagos rosszindulatú daganata
- x C7920 A bőr másodlagos rosszindulatú daganata
- x C7930 Az agy és agyburkok másodlagos rosszindulatú daganata
- x C7940 A központi idegrendszer k.m.n. részének másodlagos rosszind. daganata
- x C7950 A csontok és csontvelő másodlagos rosszindulatú daganata
- x C7951 A koponya csontjának másodlagos rosszindulatú daganata
- x C7952 A gerincoszlop csontjainak másodlagos rosszind. daganata
- x C7960 A petefészek másodlagos rosszindulatú daganata
- x C7970 A mellékvese másodlagos rosszindulatú daganata
- x C7980 Egyéb meghatározott lokalizáció másodlagos rosszindulatú daganata

**Fázisok leírása:**

**Beavatkozás kód: 79521 Kemoterápia, SIVA3 protokoll szerint 18 év alatt (01. fázis)**

**Fázis azonosító: 1 Fázis hossza: 3 [nap]**

ACTD	Actinomycin-D	<b>Adagolás:</b>	1,5	mg/m <sup>2</sup>
IFO	Ifosfamide	<b>Adagolás:</b>	3000,0	mg/m <sup>2</sup>
MESNA	Mesna	<b>Adagolás:</b>	3500,0	mg/m <sup>2</sup>
VCR	Vincristine	<b>Adagolás:</b>	1,5	mg/m <sup>2</sup> , de max. 2

mg

Ellátási napok a ciklus kezdetétől:		1	2	3
Fázisok:		1	1	1
ACTD	Actinomycin-D	*		
IFO	Ifosfamide	*	*	*
MESNA	Mesna	*	*	*
VCR	Vincristine	*		

## 7953J Kemoterápia, SCerV protokoll szerint 18 év alatt

**Protokoll időtartama** : 1 [nap]  
**Protokollok közti szünet** : 6 [nap]  
**Fázisok száma** : 1

### Diagnózisok:

C3001 Orrüreg rosszindulatú daganata I. stádium  
 C3002 Orrüreg rosszindulatú daganata II. stádium  
 C3003 Orrüreg rosszindulatú daganata III. stádium  
 C3004 Orrüreg rosszindulatú daganata IV. stádium  
 C3010 Középfül rosszindulatú daganata  
 C3011 Középfül rosszindulatú daganata I. stádium  
 C3012 Középfül rosszindulatú daganata II. stádium  
 C3013 Középfül rosszindulatú daganata III. stádium  
 C3014 Középfül rosszindulatú daganata IV. stádium  
 C3100 Arcüreg rosszindulatú daganata  
 C3101 Arcüreg rosszindulatú daganata I. stádium  
 C3102 Arcüreg rosszindulatú daganata II. stádium  
 C3103 Arcüreg rosszindulatú daganata III. stádium  
 C3104 Arcüreg rosszindulatú daganata IV. stádium  
 C3110 Rostacsonti üreg rosszindulatú daganata  
 C3111 Rostacsonti üreg rosszindulatú daganata I. stádium  
 C3112 Rostacsonti üreg rosszindulatú daganata II. stádium  
 C3113 Rostacsonti üreg rosszindulatú daganata III. stádium  
 C3114 Rostacsonti üreg rosszindulatú daganata IV. stádium  
 C3120 Homloküreg rosszindulatú daganata  
 C3121 Homloküreg rosszindulatú daganata I. stádium  
 C3122 Homloküreg rosszindulatú daganata II. stádium  
 C3123 Homloküreg rosszindulatú daganata III. stádium  
 C3124 Homloküreg rosszindulatú daganata IV. stádium  
 C3130 Ékcsonyi üreg rosszindulatú daganata  
 C3131 Ékcsonyi üreg rosszindulatú daganata I. stádium  
 C3132 Ékcsonyi üreg rosszindulatú daganata II. stádium  
 C3133 Ékcsonyi üreg rosszindulatú daganata III. stádium  
 C3134 Ékcsonyi üreg rosszindulatú daganata IV. stádium  
 C3180 A melléküregék átfedő elváltozása, rosszindulatú daganata  
 C3181 A melléküregék átfedő elváltozása, rosszind. dag. I. stádium  
 C3182 A melléküregék átfedő elváltozása, rosszind. dag. II. stádium  
 C3183 A melléküregék átfedő elváltozása, rosszind. dag. III. stádium  
 C3184 A melléküregék átfedő elváltozása, rosszind. dag. IV. stádium  
 C3190 Melléküreg rosszindulatú daganata, k.m.n.  
 C3191 Melléküreg rosszindulatú daganata, k.m.n. I. stádium  
 C3192 Melléküreg rosszindulatú daganata, k.m.n. II. stádium  
 C3193 Melléküreg rosszindulatú daganata, k.m.n. III. stádium  
 C3194 Melléküreg rosszindulatú daganata, k.m.n. IV. stádium  
 C3200 Glottis rosszindulatú daganata  
 C3201 Glottis rosszindulatú daganata I. stádium  
 C3202 Glottis rosszindulatú daganata II. stádium  
 C3203 Glottis rosszindulatú daganata III. stádium  
 C3204 Glottis rosszindulatú daganata IV. stádium  
 C3210 Supraglotticus rész rosszindulatú daganata  
 C3211 Supraglotticus rész rosszindulatú daganata I. stádium  
 C3212 Supraglotticus rész rosszindulatú daganata II. stádium  
 C3213 Supraglotticus rész rosszindulatú daganata III. stádium  
 C3214 Supraglotticus rész rosszindulatú daganata IV. stádium  
 C3220 Subglotticus rész rosszindulatú daganata  
 C3221 Subglotticus rész rosszindulatú daganata I. stádium

- C3222 Subglotticus rész rosszindulatú daganata II. stádium  
 C3223 Subglotticus rész rosszindulatú daganata III. stádium  
 C3224 Subglotticus rész rosszindulatú daganata IV. stádium  
 C3230 Gégeporc rosszindulatú daganata  
 C3231 Gégeporc rosszindulatú daganata I. stádium  
 C3232 Gégeporc rosszindulatú daganata II. stádium  
 C3233 Gégeporc rosszindulatú daganata III. stádium  
 C3234 Gégeporc rosszindulatú daganata IV. stádium  
 C3280 A gége átfedő elváltozása, rosszindulatú daganata  
 C3281 A gége átfedő elváltozása, rosszindulatú daganata I. stádium  
 C3282 A gége átfedő elváltozása, rosszindulatú daganata II. stádium  
 C3283 A gége átfedő elváltozása, rosszindulatú daganata III. stádium  
 C3284 A gége átfedő elváltozása, rosszindulatú daganata IV. stádium  
 C3290 Gége rosszindulatú daganata, k.m.n.  
 C3291 Gége rosszindulatú daganata, k.m.n. I. stádium  
 C3292 Gége rosszindulatú daganata, k.m.n. II. stádium  
 C3293 Gége rosszindulatú daganata, k.m.n. III. stádium  
 C3294 Gége rosszindulatú daganata, k.m.n. IV. stádium  
 C33H0 A légcső rosszindulatú daganata  
 C3400 Főhörgő rosszindulatú daganata  
 C3410 Felső lebeny, hörgő vagy tüdő rosszindulatú daganata  
 C3420 Középső lebeny, hörgő vagy tüdő rosszindulatú daganata  
 C3430 Alsó lebeny, hörgő vagy tüdő rosszindulatú daganata  
 C3480 A hörgő és tüdő átfedő elváltozása, rosszindulatú daganata  
 C3490 Hörgő vagy tüdő rosszindulatú daganata, k.m.n.  
 x C4900 Fej, arc és nyak kötőszöve és lágyrészeinek rosszind. daganata  
 x C4910 A felső végtag, váll kötőszöve és lágyrészeinek rosszind. daganata  
 x C4920 Az alsó végtag, csípő kötőszöve és lágyrészeinek rosszind. daganata  
 x C4930 A mellkas kötőszöve és lágyrészeinek rosszindulatú daganata  
 x C4940 A has kötőszöve és lágyrészeinek rosszindulatú daganata  
 x C4950 A medence kötőszöve és lágyrészeinek rosszindulatú daganata  
 x C4960 A törzs kötőszöve és lágyrészeinek rosszindulatú daganata, k.m.n.  
 x C4980 A kötőszövet és lágyrészek átfedő elváltozása, rosszindulatú daganata  
 x C4990 Kötőszövet és lágyrész rosszindulatú daganata, k.m.n.  
 x C64H0 A vese rosszindulatú daganata, kivéve a vesemedencét  
 C65H0 A vesemedence rosszindulatú daganata  
 C66H0 A húgyvezeték (ureter) rosszindulatú daganata  
 C6700 Húgyhólyag trigonumának rosszindulatú daganata  
 C6710 Húgyhólyag tető (vertex) rosszindulatú daganata  
 C6720 Húgyhólyag oldalfalának rosszindulatú daganata  
 C6730 Húgyhólyag mellső falának rosszindulatú daganata  
 C6740 Húgyhólyag hátsó falának rosszindulatú daganata  
 C6750 Húgyhólyag nyakának rosszindulatú daganata  
 C6760 Húgyvezeték nyílás (orificium) rosszindulatú daganata  
 C6770 Urachus rosszindulatú daganata  
 C6780 A húgyhólyag átfedő elváltozása, rosszindulatú daganata  
 C6790 Húgyhólyag rosszindulatú daganata, k.m.n.  
 x C6800 Húgycső rosszindulatú daganata  
 x C6810 Paraurethralis mirigyek rosszindulatú daganata  
 x C6880 A húgyszervek átfedő elváltozása, rosszindulatú daganata  
 x C6890 Húgyszerv rosszindulatú daganata, k.m.n.  
 x C6900 Kötőhártya rosszindulatú daganata  
 x C6910 Szaruhártya rosszindulatú daganata  
 x C6920 Ideghártya rosszindulatú daganata  
 x C6930 Érhártya rosszindulatú daganata  
 x C6940 Szemgolyó rosszindulatú daganata  
 x C6950 Könnymirigy és könnyvezeték rosszindulatú daganata  
 x C6960 Szemüreg (orbita) rosszindulatú daganata  
 x C6980 A szem és függelékének átfedő elváltozása, rosszindulatú daganata  
 x C6990 Szem rosszindulatú daganata, k.m.n.

- x C7000 Agyburkok rosszindulatú daganata
- x C7010 Gerincvelő burkok rosszindulatú daganata
- x C7090 Meninx rosszindulatú daganata, k.m.n.
- x C7800 A tüdő másodlagos rosszindulatú daganata
- x C7810 A gátor másodlagos rosszindulatú daganata
- x C7820 A mellhártya másodlagos rosszindulatú daganata
- x C7830 Egyéb és k.m.n. légzőszerv másodlagos rosszindulatú daganata
- x C7840 A vékonybél másodlagos rosszindulatú daganata
- x C7850 A vastagbél és végbél másodlagos rosszindulatú daganata
- x C7860 A retroperitoneum és a hashártya másodlagos rosszindulatú daganata
- x C7870 A máj másodlagos rosszindulatú daganata
- x C7880 Egyéb és k.m.n. emésztőszerv másodlagos rosszindulatú daganata
- x C7900 A vese és a vesemedence másodlagos rosszindulatú daganata
- x C7910 A húgyhólyag és egyéb húgyszervek másodlagos rosszindulatú daganata
- x C7920 A bőr másodlagos rosszindulatú daganata
- x C7930 Az agy és agyburkok másodlagos rosszindulatú daganata
- x C7940 A központi idegrendszer k.m.n. részének másodlagos rosszind. daganata
- x C7950 A csontok és csontvelő másodlagos rosszindulatú daganata
- x C7951 A koponya csontjának másodlagos rosszindulatú daganata
- x C7952 A gerincoszlop csontjainak másodlagos rosszind. daganata
- x C7960 A petefészek másodlagos rosszindulatú daganata
- x C7970 A mellékvese másodlagos rosszindulatú daganata
- x C7980 Egyéb meghatározott lokalizáció másodlagos rosszindulatú daganata

**Fázisok leírása:**

**Beavatkozás kód: 79531 Kemoterápia, SCerV protokoll szerint 18 év alatt (01. fázis)**

**Fázis azonosító: 1 Fázis hossza: 1 [nap]**

CBP	Carboplatin	<b>Adagolás:</b>	500,0	mg/m <sup>2</sup>
EPI	Epirubicin	<b>Adagolás:</b>	150,0	mg/m <sup>2</sup>
VCR	Vincristine	<b>Adagolás:</b>	1,5	mg/m <sup>2</sup> , de max. 2 mg

Ellátási napok a ciklus kezdetétől:		1
Fázisok:		1
CBP	Carboplatin	*
EPI	Epirubicin	*
VCR	Vincristine	*

## 7954J Kemoterápia, SI3VE protokoll szerint 18 év alatt

**Protokoll időtartama** : 3 [nap]  
**Protokollok közti szünet** : 4 [nap]  
**Fázisok száma** : 1

### Diagnózisok:

- x C3001 Orrüreg rosszindulatú daganata I. stádium
- x C3002 Orrüreg rosszindulatú daganata II. stádium
- x C3003 Orrüreg rosszindulatú daganata III. stádium
- x C3004 Orrüreg rosszindulatú daganata IV. stádium
- x C3010 Középfül rosszindulatú daganata
- x C3011 Középfül rosszindulatú daganata I. stádium
- x C3012 Középfül rosszindulatú daganata II. stádium
- x C3013 Középfül rosszindulatú daganata III. stádium
- x C3014 Középfül rosszindulatú daganata IV. stádium
- x C3100 Arcüreg rosszindulatú daganata
- x C3101 Arcüreg rosszindulatú daganata I. stádium
- x C3102 Arcüreg rosszindulatú daganata II. stádium
- x C3103 Arcüreg rosszindulatú daganata III. stádium
- x C3104 Arcüreg rosszindulatú daganata IV. stádium
- x C3110 Rostacsonti üreg rosszindulatú daganata
- x C3111 Rostacsonti üreg rosszindulatú daganata I. stádium
- x C3112 Rostacsonti üreg rosszindulatú daganata II. stádium
- x C3113 Rostacsonti üreg rosszindulatú daganata III. stádium
- x C3114 Rostacsonti üreg rosszindulatú daganata IV. stádium
- x C3120 Homloküreg rosszindulatú daganata
- x C3121 Homloküreg rosszindulatú daganata I. stádium
- x C3122 Homloküreg rosszindulatú daganata II. stádium
- x C3123 Homloküreg rosszindulatú daganata III. stádium
- x C3124 Homloküreg rosszindulatú daganata IV. stádium
- x C3130 Ékcsonyi üreg rosszindulatú daganata
- x C3131 Ékcsonyi üreg rosszindulatú daganata I. stádium
- x C3132 Ékcsonyi üreg rosszindulatú daganata II. stádium
- x C3133 Ékcsonyi üreg rosszindulatú daganata III. stádium
- x C3134 Ékcsonyi üreg rosszindulatú daganata IV. stádium
- x C3180 A melléküreg átfedő elváltozása, rosszindulatú daganata
- x C3181 A melléküreg átfedő elváltozása, rosszind. dag. I. stádium
- x C3182 A melléküreg átfedő elváltozása, rosszind. dag. II. stádium
- x C3183 A melléküreg átfedő elváltozása, rosszind. dag. III. stádium
- x C3184 A melléküreg átfedő elváltozása, rosszind. dag. IV. stádium
- x C3190 Melléküreg rosszindulatú daganata, k.m.n.
- x C3191 Melléküreg rosszindulatú daganata, k.m.n. I. stádium
- x C3192 Melléküreg rosszindulatú daganata, k.m.n. II. stádium
- x C3193 Melléküreg rosszindulatú daganata, k.m.n. III. stádium
- x C3194 Melléküreg rosszindulatú daganata, k.m.n. IV. stádium
- x C3200 Glottis rosszindulatú daganata
- x C3201 Glottis rosszindulatú daganata I. stádium
- x C3202 Glottis rosszindulatú daganata II. stádium
- x C3203 Glottis rosszindulatú daganata III. stádium
- x C3204 Glottis rosszindulatú daganata IV. stádium
- x C3210 Supraglotticus rész rosszindulatú daganata
- x C3211 Supraglotticus rész rosszindulatú daganata I. stádium
- x C3212 Supraglotticus rész rosszindulatú daganata II. stádium
- x C3213 Supraglotticus rész rosszindulatú daganata III. stádium
- x C3214 Supraglotticus rész rosszindulatú daganata IV. stádium
- x C3220 Subglotticus rész rosszindulatú daganata
- x C3221 Subglotticus rész rosszindulatú daganata I. stádium

- x C3222 Subglotticus rész rosszindulatú daganata II. stádium
- x C3223 Subglotticus rész rosszindulatú daganata III. stádium
- x C3224 Subglotticus rész rosszindulatú daganata IV. stádium
- x C3230 Gégeporc rosszindulatú daganata
- x C3231 Gégeporc rosszindulatú daganata I. stádium
- x C3232 Gégeporc rosszindulatú daganata II. stádium
- x C3233 Gégeporc rosszindulatú daganata III. stádium
- x C3234 Gégeporc rosszindulatú daganata IV. stádium
- x C3280 A gége átfedő elváltozása, rosszindulatú daganata
- x C3281 A gége átfedő elváltozása, rosszindulatú daganata I. stádium
- x C3282 A gége átfedő elváltozása, rosszindulatú daganata II. stádium
- x C3283 A gége átfedő elváltozása, rosszindulatú daganata III. stádium
- x C3284 A gége átfedő elváltozása, rosszindulatú daganata IV. stádium
- x C3290 Gége rosszindulatú daganata, k.m.n.
- x C3291 Gége rosszindulatú daganata, k.m.n. I. stádium
- x C3292 Gége rosszindulatú daganata, k.m.n. II. stádium
- x C3293 Gége rosszindulatú daganata, k.m.n. III. stádium
- x C3294 Gége rosszindulatú daganata, k.m.n. IV. stádium
- x C3400 Főhörgő rosszindulatú daganata
- x C3410 Felső lebeny, hörgő vagy tüdő rosszindulatú daganata
- x C3420 Középső lebeny, hörgő vagy tüdő rosszindulatú daganata
- x C3430 Alsó lebeny, hörgő vagy tüdő rosszindulatú daganata
- x C3480 A hörgő és tüdő átfedő elváltozása, rosszindulatú daganata
- x C3490 Hörgő vagy tüdő rosszindulatú daganata, k.m.n.
- x C4900 Fej, arc és nyak kötőszöve és lágyrészeinek rosszind. daganata
- x C4910 A felső végtag, váll kötőszöve és lágyrészeinek rosszind. daganata
- x C4920 Az alsó végtag, csípő kötőszöve és lágyrészeinek rosszind. daganata
- x C4930 A mellkas kötőszöve és lágyrészeinek rosszindulatú daganata
- x C4940 A has kötőszöve és lágyrészeinek rosszindulatú daganata
- x C4950 A medence kötőszöve és lágyrészeinek rosszindulatú daganata
- x C4960 A törzs kötőszöve és lágyrészeinek rosszindulatú daganata, k.m.n.
- x C4980 A kötőszövet és lágyrészek átfedő elváltozása, rosszindulatú daganata
- x C4990 Kötőszövet és lágyrész rosszindulatú daganata, k.m.n.
- x C64H0 A vese rosszindulatú daganata, kivéve a vesemedencét
- x C65H0 A vesemedence rosszindulatú daganata
- x C66H0 A húgyvezeték (ureter) rosszindulatú daganata
- x C6700 Húgyhólyag trigonumának rosszindulatú daganata
- x C6710 Húgyhólyag tető (vertex) rosszindulatú daganata
- x C6720 Húgyhólyag oldalfalának rosszindulatú daganata
- x C6730 Húgyhólyag mellső falának rosszindulatú daganata
- x C6740 Húgyhólyag hátsó falának rosszindulatú daganata
- x C6750 Húgyhólyag nyakának rosszindulatú daganata
- x C6760 Húgyvezeték nyílás (orificium) rosszindulatú daganata
- x C6770 Urachus rosszindulatú daganata
- x C6780 A húgyhólyag átfedő elváltozása, rosszindulatú daganata
- x C6790 Húgyhólyag rosszindulatú daganata, k.m.n.
- x C6800 Húgycső rosszindulatú daganata
- x C6810 Paraurethralis mirigyek rosszindulatú daganata
- x C6880 A húgyszervek átfedő elváltozása, rosszindulatú daganata
- x C6890 Húgyszerv rosszindulatú daganata, k.m.n.
- x C6900 Kötőhártya rosszindulatú daganata
- x C6910 Szaruhártya rosszindulatú daganata
- x C6920 Ideghártya rosszindulatú daganata
- x C6930 Érhártya rosszindulatú daganata
- x C6940 Szemgolyó rosszindulatú daganata
- x C6950 Könnymirigy és könnyvezeték rosszindulatú daganata
- x C6960 Szemüreg (orbita) rosszindulatú daganata
- x C6980 A szem és függelékének átfedő elváltozása, rosszindulatú daganata
- x C6990 Szem rosszindulatú daganata, k.m.n.
- x C7000 Agyburkok rosszindulatú daganata

- x C7010 Gerincvelő burkok rosszindulatú daganata
- x C7090 Meninx rosszindulatú daganata, k.m.n.
- x C7800 A tüdő másodlagos rosszindulatú daganata
- x C7810 A gátor másodlagos rosszindulatú daganata
- x C7820 A mellhártya másodlagos rosszindulatú daganata
- x C7830 Egyéb és k.m.n. légzőszerv másodlagos rosszindulatú daganata
- x C7840 A vékonybél másodlagos rosszindulatú daganata
- x C7850 A vastagbél és végbél másodlagos rosszindulatú daganata
- x C7860 A retroperitoneum és a hashártya másodlagos rosszindulatú daganata
- x C7870 A máj másodlagos rosszindulatú daganata
- x C7880 Egyéb és k.m.n. emésztőszerv másodlagos rosszindulatú daganata
- x C7900 A vese és a vesemedence másodlagos rosszindulatú daganata
- x C7910 A húgyhólyag és egyéb húgyszervek másodlagos rosszindulatú daganata
- x C7920 A bőr másodlagos rosszindulatú daganata
- x C7930 Az agy és agyburkok másodlagos rosszindulatú daganata
- x C7940 A központi idegrendszer k.m.n. részének másodlagos rosszind. daganata
- x C7950 A csontok és csontvelő másodlagos rosszindulatú daganata
- x C7951 A koponya csontjának másodlagos rosszindulatú daganata
- x C7952 A gerincoszlop csontjainak másodlagos rosszind. daganata
- x C7960 A petefészkek másodlagos rosszindulatú daganata
- x C7970 A mellékvese másodlagos rosszindulatú daganata
- x C7980 Egyéb meghatározott lokalizáció másodlagos rosszindulatú daganata

**Fázisok leírása:**

**Beavatkozás kód: 79541 Kemoterápia, SI3VE protokoll szerint 18 év alatt (01. fázis)**

<b>Fázis azonosító:</b>	<b>1</b>	<b>Fázis hossza:</b>	<b>3 [nap]</b>		
IFO	Ifosfamide	<b>Adagolás:</b>	3000,0	mg/m <sup>2</sup>	
MESNA	Mesna	<b>Adagolás:</b>	3500,0	mg/m <sup>2</sup>	
VCR	Vincristine	<b>Adagolás:</b>	1,5	mg/m <sup>2</sup> , de max. 2	
	mg				
VP	Etoposide	<b>Adagolás:</b>	150,0	mg/m <sup>2</sup>	

Ellátási napok a ciklus kezdetétől:		1	2	3
Fázisok:		1	1	1
IFO	Ifosfamide	*	*	*
MESNA	Mesna	*	*	*
VCR	Vincristine	*	*	*
VP	Etoposide	*	*	*



**7955J Kemoterápia, SICARE5 protokoll szerint 18 év alatt**

**Protokoll időtartama** : 5 [nap]  
**Protokollok közti szünet** : 16 [nap]  
**Fázisok száma** : 1

**Diagnózisok:**

- x C3001 Orrüreg rosszindulatú daganata I. stádium
- x C3002 Orrüreg rosszindulatú daganata II. stádium
- x C3003 Orrüreg rosszindulatú daganata III. stádium
- x C3004 Orrüreg rosszindulatú daganata IV. stádium
- x C3010 Középfül rosszindulatú daganata
- x C3011 Középfül rosszindulatú daganata I. stádium
- x C3012 Középfül rosszindulatú daganata II. stádium
- x C3013 Középfül rosszindulatú daganata III. stádium
- x C3014 Középfül rosszindulatú daganata IV. stádium
- x C3100 Arcüreg rosszindulatú daganata
- x C3101 Arcüreg rosszindulatú daganata I. stádium
- x C3102 Arcüreg rosszindulatú daganata II. stádium
- x C3103 Arcüreg rosszindulatú daganata III. stádium
- x C3104 Arcüreg rosszindulatú daganata IV. stádium
- x C3110 Rostacsonti üreg rosszindulatú daganata
- x C3111 Rostacsonti üreg rosszindulatú daganata I. stádium
- x C3112 Rostacsonti üreg rosszindulatú daganata II. stádium
- x C3113 Rostacsonti üreg rosszindulatú daganata III. stádium
- x C3114 Rostacsonti üreg rosszindulatú daganata IV. stádium
- x C3120 Homloküreg rosszindulatú daganata
- x C3121 Homloküreg rosszindulatú daganata I. stádium
- x C3122 Homloküreg rosszindulatú daganata II. stádium
- x C3123 Homloküreg rosszindulatú daganata III. stádium
- x C3124 Homloküreg rosszindulatú daganata IV. stádium
- x C3130 Ékcsonyi üreg rosszindulatú daganata
- x C3131 Ékcsonyi üreg rosszindulatú daganata I. stádium
- x C3132 Ékcsonyi üreg rosszindulatú daganata II. stádium
- x C3133 Ékcsonyi üreg rosszindulatú daganata III. stádium
- x C3134 Ékcsonyi üreg rosszindulatú daganata IV. stádium
- x C3180 A melléküreg átfedő elváltozása, rosszindulatú daganata
- x C3181 A melléküreg átfedő elváltozása, rosszind. dag. I. stádium
- x C3182 A melléküreg átfedő elváltozása, rosszind. dag. II. stádium
- x C3183 A melléküreg átfedő elváltozása, rosszind. dag. III. stádium
- x C3184 A melléküreg átfedő elváltozása, rosszind. dag. IV. stádium
- x C3190 Melléküreg rosszindulatú daganata, k.m.n.
- x C3191 Melléküreg rosszindulatú daganata, k.m.n. I. stádium
- x C3192 Melléküreg rosszindulatú daganata, k.m.n. II. stádium
- x C3193 Melléküreg rosszindulatú daganata, k.m.n. III. stádium
- x C3194 Melléküreg rosszindulatú daganata, k.m.n. IV. stádium
- x C3200 Glottis rosszindulatú daganata
- x C3201 Glottis rosszindulatú daganata I. stádium
- x C3202 Glottis rosszindulatú daganata II. stádium
- x C3203 Glottis rosszindulatú daganata III. stádium
- x C3204 Glottis rosszindulatú daganata IV. stádium
- x C3210 Supraglotticus rész rosszindulatú daganata
- x C3211 Supraglotticus rész rosszindulatú daganata I. stádium
- x C3212 Supraglotticus rész rosszindulatú daganata II. stádium
- x C3213 Supraglotticus rész rosszindulatú daganata III. stádium
- x C3214 Supraglotticus rész rosszindulatú daganata IV. stádium
- x C3220 Subglotticus rész rosszindulatú daganata
- x C3221 Subglotticus rész rosszindulatú daganata I. stádium

- x C3222 Subglotticus rész rosszindulatú daganata II. stádium
- x C3223 Subglotticus rész rosszindulatú daganata III. stádium
- x C3224 Subglotticus rész rosszindulatú daganata IV. stádium
- x C3230 Gégeporc rosszindulatú daganata
- x C3231 Gégeporc rosszindulatú daganata I. stádium
- x C3232 Gégeporc rosszindulatú daganata II. stádium
- x C3233 Gégeporc rosszindulatú daganata III. stádium
- x C3234 Gégeporc rosszindulatú daganata IV. stádium
- x C3280 A gége átfedő elváltozása, rosszindulatú daganata
- x C3281 A gége átfedő elváltozása, rosszindulatú daganata I. stádium
- x C3282 A gége átfedő elváltozása, rosszindulatú daganata II. stádium
- x C3283 A gége átfedő elváltozása, rosszindulatú daganata III. stádium
- x C3284 A gége átfedő elváltozása, rosszindulatú daganata IV. stádium
- x C3290 Gége rosszindulatú daganata, k.m.n.
- x C3291 Gége rosszindulatú daganata, k.m.n. I. stádium
- x C3292 Gége rosszindulatú daganata, k.m.n. II. stádium
- x C3293 Gége rosszindulatú daganata, k.m.n. III. stádium
- x C3294 Gége rosszindulatú daganata, k.m.n. IV. stádium
- x C3400 Főhörgő rosszindulatú daganata
- x C3410 Felső lebeny, hörgő vagy tüdő rosszindulatú daganata
- x C3420 Középső lebeny, hörgő vagy tüdő rosszindulatú daganata
- x C3430 Alsó lebeny, hörgő vagy tüdő rosszindulatú daganata
- x C3480 A hörgő és tüdő átfedő elváltozása, rosszindulatú daganata
- x C3490 Hörgő vagy tüdő rosszindulatú daganata, k.m.n.
- x C4900 Fej, arc és nyak kötőszöve és lágyrészeinek rosszind. daganata
- x C4910 A felső végtag, váll kötőszöve és lágyrészeinek rosszind. daganata
- x C4920 Az alsó végtag, csípő kötőszöve és lágyrészeinek rosszind. daganata
- x C4930 A mellkas kötőszöve és lágyrészeinek rosszindulatú daganata
- x C4940 A has kötőszöve és lágyrészeinek rosszindulatú daganata
- x C4950 A medence kötőszöve és lágyrészeinek rosszindulatú daganata
- x C4960 A törzs kötőszöve és lágyrészeinek rosszindulatú daganata, k.m.n.
- x C4980 A kötőszövet és lágyrészek átfedő elváltozása, rosszindulatú daganata
- x C4990 Kötőszövet és lágyrész rosszindulatú daganata, k.m.n.
- x C64H0 A vese rosszindulatú daganata, kivéve a vesemedencét
- x C65H0 A vesemedence rosszindulatú daganata
- x C66H0 A húgyvezeték (ureter) rosszindulatú daganata
- x C6700 Húgyhólyag trigonumának rosszindulatú daganata
- x C6710 Húgyhólyag tető (vertex) rosszindulatú daganata
- x C6720 Húgyhólyag oldalfalának rosszindulatú daganata
- x C6730 Húgyhólyag mellső falának rosszindulatú daganata
- x C6740 Húgyhólyag hátsó falának rosszindulatú daganata
- x C6750 Húgyhólyag nyakának rosszindulatú daganata
- x C6760 Húgyvezeték nyílás (orificium) rosszindulatú daganata
- x C6770 Urachus rosszindulatú daganata
- x C6780 A húgyhólyag átfedő elváltozása, rosszindulatú daganata
- x C6790 Húgyhólyag rosszindulatú daganata, k.m.n.
- x C6800 Húgycső rosszindulatú daganata
- x C6810 Paraurethralis mirigyek rosszindulatú daganata
- x C6880 A húgyszervek átfedő elváltozása, rosszindulatú daganata
- x C6890 Húgyszerv rosszindulatú daganata, k.m.n.
- x C6900 Kötőhártya rosszindulatú daganata
- x C6910 Szaruhártya rosszindulatú daganata
- x C6920 Ideghártya rosszindulatú daganata
- x C6930 Érhártya rosszindulatú daganata
- x C6940 Szemgolyó rosszindulatú daganata
- x C6950 Könnymirigy és könnyvezeték rosszindulatú daganata
- x C6960 Szemüreg (orbita) rosszindulatú daganata
- x C6980 A szem és függelékének átfedő elváltozása, rosszindulatú daganata
- x C6990 Szem rosszindulatú daganata, k.m.n.
- x C7000 Agyburkok rosszindulatú daganata

- x C7010 Gerincvelő burkok rosszindulatú daganata
- x C7090 Meninx rosszindulatú daganata, k.m.n.
- x C7100 Nagyagy rosszindulatú daganata a lebenyek és kamrák kivételével
- x C7110 Homloklebény rosszindulatú daganata
- x C7120 Halántéklebény rosszindulatú daganata
- x C7130 Fali lebeny rosszindulatú daganata
- x C7140 Nyakszirti lebeny rosszindulatú daganata
- x C7150 Agykamra rosszindulatú daganata
- x C7160 Kisagy rosszindulatú daganata
- x C7170 Agytörzs rosszindulatú daganata
- x C7180 Az agy átfedő elváltozása, rosszindulatú daganata
- x C7190 Agy rosszindulatú daganata, k.m.n.
- x C7200 Gerincvelő rosszindulatú daganata
- x C7210 Cauda equina rosszindulatú daganata
- x C7220 Szaglóideg rosszindulatú daganata
- x C7230 Látóideg rosszindulatú daganata
- x C7240 Hallóideg rosszindulatú daganata
- x C7250 Egyéb és k.m.n. agyidegek rosszindulatú daganata
- x C7280 Az agy és közp. idegrendszer egyéb részeinek átfedő rosszind. daganata
- x C7290 Központi idegrendszer rosszindulatú daganata, k.m.n.
- x C7800 A tüdő másodlagos rosszindulatú daganata
- x C7810 A gátor másodlagos rosszindulatú daganata
- x C7820 A mellhártya másodlagos rosszindulatú daganata
- x C7830 Egyéb és k.m.n. légzőszerv másodlagos rosszindulatú daganata
- x C7840 A vékonybél másodlagos rosszindulatú daganata
- x C7850 A vastagbél és végbél másodlagos rosszindulatú daganata
- x C7860 A retroperitoneum és a hashártya másodlagos rosszindulatú daganata
- x C7870 A máj másodlagos rosszindulatú daganata
- x C7880 Egyéb és k.m.n. emésztőszerv másodlagos rosszindulatú daganata
- x C7900 A vese és a vesemedence másodlagos rosszindulatú daganata
- x C7910 A húgyhólyag és egyéb húgyszervek másodlagos rosszindulatú daganata
- x C7920 A bőr másodlagos rosszindulatú daganata
- x C7930 Az agy és agyburkok másodlagos rosszindulatú daganata
- x C7940 A központi idegrendszer k.m.n. részének másodlagos rosszind. daganata
- x C7950 A csontok és csontvelő másodlagos rosszindulatú daganata
- x C7951 A koponya csontjának másodlagos rosszindulatú daganata
- x C7952 A gerincoszlop csontjainak másodlagos rosszind. daganata
- x C7960 A petefészek másodlagos rosszindulatú daganata
- x C7970 A mellékvese másodlagos rosszindulatú daganata
- x C7980 Egyéb meghatározott lokalizáció másodlagos rosszindulatú daganata

**Fázisok leírása:**

**Beavatkozás kód: 79551 Kemoterápia, SICARE5 protokoll szerint 18 év alatt (01. fázis)**

<b>Fázis azonosító: 1</b>	<b>Fázis hossza: 5 [nap]</b>			
CBP	Carboplatin	<b>Adagolás:</b>	400,0	mg/m <sup>2</sup>
IFO	Ifosfamide	<b>Adagolás:</b>	1800,0	mg/m <sup>2</sup>
MESNA	Mesna	<b>Adagolás:</b>	2000,0	mg/m <sup>2</sup>
VP	Etoposide	<b>Adagolás:</b>	100,0	mg/m <sup>2</sup>

Ellátási napok a ciklus kezdetétől:		1	2	3	4	5
Fázisok:		1	1	1	1	1
CBP	Carboplatin	*	*			
IFO	Ifosfamide	*	*	*	*	*
MESNA	Mesna	*	*	*	*	*
VP	Etoposide	*	*	*	*	*

**7956\* Kemoterápia, WV protokoll szerint 18 év alatt**

**Protokoll időtartama** : 1 [nap]  
**Protokollok közti szünet** : 6 [nap]  
**Fázisok száma** : 1

**Diagnózisok:**

C64H0 A vese rosszindulatú daganata, kivéve a vesemedencét  
 C7800 A tüdő másodlagos rosszindulatú daganata  
 C7950 A csontok és csontvelő másodlagos rosszindulatú daganata

**Fázisok leírása:**

**Beavatkozás kód:** 79561 **Kemoterápia, WV protokoll szerint 18 év alatt (01. fázis)**

**Fázis azonosító:** 1 **Fázis hossza:** 1 [nap]  
 VCR Vincristine **Adagolás:** 1,5 mg/m<sup>2</sup>, de max. 2 mg

Ellátási napok a ciklus kezdetétől:	1
Fázisok:	1
VCR Vincristine	*

**7957X Kemoterápia, WVAct protokoll szerint 18 év alatt**

**Protokoll időtartama** : 1 [nap]  
**Protokollok közti szünet** : 6 [nap]  
**Fázisok száma** : 1

**Diagnózisok:**

- x C64H0 A vese rosszindulatú daganata, kivéve a vesemedencét
- C7800 A tüdő másodlagos rosszindulatú daganata
- C7950 A csontok és csontvelő másodlagos rosszindulatú daganata

**Fázisok leírása:**

**Beavatkozás kód:** 79571 **Kemoterápia, WVAct protokoll szerint 18 év alatt (01. fázis)**

**Fázis azonosító:** 1 **Fázis hossza:** 1 [nap]  
 ACTD Actinomycin-D **Adagolás:** 1,5 mg/m<sup>2</sup>  
 VCR Vincristine **Adagolás:** 1,5 mg/m<sup>2</sup>, de max. 2 mg

Ellátási napok a ciklus kezdetétől:		1
Fázisok:		1
ACTD	Actinomycin-D	*
VCR	Vincristine	*

## 7958X Kemoterápia, WTVA5 protokoll szerint 18 év alatt

**Protokoll időtartama** : 5 [nap]  
**Protokollok közti szünet** : 16 [nap]  
**Fázisok száma** : 1

### Diagnózisok:

- x C64H0 A vese rosszindulatú daganata, kivéve a vesemedencét
- C7800 A tüdő másodlagos rosszindulatú daganata
- C7950 A csontok és csontvelő másodlagos rosszindulatú daganata

### Fázisok leírása:

**Beavatkozás kód:** 79581 **Kemoterápia, WTVA5 protokoll szerint 18 év alatt (01. fázis)**

**Fázis azonosító:** 1 **Fázis hossza:** 5 [nap]  
 ACTD Actinomycin-D **Adagolás:** 0,40 mg/m2  
 VCR Vincristine **Adagolás:** 1,5 mg/m2

Ellátási napok a ciklus kezdetétől:		1	2	3	4	5
Fázisok:		1	1	1	1	1
ACTD	Actinomycin-D	*	*	*	*	*
VCR	Vincristine	*				

**7959X Kemoterápia, WTVA5V protokoll szerint 18 év alatt**

**Protokoll időtartama** : 5 [nap]  
**Protokollok közti szünet** : 16 [nap]  
**Fázisok száma** : 1

**Diagnózisok:**

- x C64H0 A vese rosszindulatú daganata, kivéve a vesemedencét

**Fázisok leírása:**

**Beavatkozás kód:** 79591 **Kemoterápia, WTVA5V protokoll szerint 18 év alatt (01. fázis)**

**Fázis azonosító:** 1 **Fázis hossza:** 5 [nap]

ACTD	Actinomycin-D	<b>Adagolás:</b>	0,40	mg/m2
VCR	Vincristine	<b>Adagolás:</b>	1,5	mg/m2, de max. 2 mg

Ellátási napok a ciklus kezdetétől:		1	2	3	4	5
Fázisok:		1	1	1	1	1
ACTD	Actinomycin-D	*	*	*	*	*
VCR	Vincristine	*				*

## 7960J Kemoterápia, WTVÉR protokoll szerint 18 év alatt

**Protokoll időtartama** : 1 [nap]  
**Protokollok közti szünet** : 6 [nap]  
**Fázisok száma** : 1

### Diagnózisok:

- x C64H0 A vese rosszindulatú daganata, kivéve a vesemedencét
- C7800 A tüdő másodlagos rosszindulatú daganata
- C7950 A csontok és csontvelő másodlagos rosszindulatú daganata

### Fázisok leírása:

**Beavatkozás kód:** 79601 **Kemoterápia, WTVÉR protokoll szerint 18 év alatt (01. fázis)**

**Fázis azonosító:** 1 **Fázis hossza:** 1 [nap]  
 EPI Epirubicin **Adagolás:** 50,0 mg/m<sup>2</sup>  
 VCR Vincristine **Adagolás:** 1,5 mg/m<sup>2</sup>, de max. 2 mg

Ellátási napok a ciklus kezdetétől:		1
Fázisok:		1
EPI	Epirubicin	*
VCR	Vincristine	*



**7961X Kemoterápia, WTVAER protokoll szerint 18 év alatt**

**Protokoll időtartama** : 3 [nap]  
**Protokollok közti szünet** : 4 [nap]  
**Fázisok száma** : 1

**Diagnózisok:**

- x C64H0 A vese rosszindulatú daganata, kivéve a vesemedencét
- C7800 A tüdő másodlagos rosszindulatú daganata
- C7950 A csontok és csontvelő másodlagos rosszindulatú daganata

**Fázisok leírása:**

**Beavatkozás kód:** 79611 **Kemoterápia, WTVAER protokoll szerint 18 év alatt (01. fázis)**

**Fázis azonosító:** 1 **Fázis hossza:** 3 [nap]

ACTD	Actinomycin-D	<b>Adagolás:</b>	0,40	mg/m <sup>2</sup>
EPI	Epirubicin	<b>Adagolás:</b>	50,0	mg/m <sup>2</sup>
VCR	Vincristine	<b>Adagolás:</b>	1,5	mg/m <sup>2</sup> , de max. 2 mg

Ellátási napok a ciklus kezdetétől:		1	2	3
Fázisok:		1	1	1
ACTD	Actinomycin-D	*	*	*
EPI	Epirubicin	*		
VCR	Vincristine	*		

## 7966J Kemoterápia, GCT-PE protokoll szerint 18 év alatt

**Protokoll időtartama** : 5 [nap]  
**Protokollok közti szünet** : 2 [nap]  
**Fázisok száma** : 1

### Diagnózisok:

- C3810 Elülső gátor rosszindulatú daganata
- C3820 Hátsó gátor rosszindulatú daganata
- C3830 Gátor rosszindulatú daganata, k.m.n.
- C56H0 A petefészek rosszindulatú daganata
- x C5790 Női nemiszerv rosszindulatú daganata, k.m.n.
- C6200 Nem descendált here rosszindulatú daganata
- C6210 Descendált here rosszindulatú daganata
- C6290 Here rosszindulatú daganata, k.m.n.
- x C6300 Mellékhere rosszindulatú daganata
- x C6310 Ondózsínór rosszindulatú daganata
- x C6370 Egyéb meghatározott férfi nemiszervek rosszindulatú daganata
- x C6380 A férfi nemiszervek átfedő elváltozása, rosszindulatú daganata
- x C6390 Férfi nemiszerv rosszindulatú daganata, k.m.n.
- x C7100 Nagyagy rosszindulatú daganata a lebenyek és kamrák kivételével
- x C7110 Homloklebeny rosszindulatú daganata
- x C7120 Halántéklebeny rosszindulatú daganata
- x C7130 Fali lebeny rosszindulatú daganata
- x C7140 Nyakszirti lebeny rosszindulatú daganata
- x C7150 Agykamra rosszindulatú daganata
- x C7160 Kisagy rosszindulatú daganata
- x C7170 Agytörzs rosszindulatú daganata
- x C7180 Az agy átfedő elváltozása, rosszindulatú daganata
- x C7190 Agy rosszindulatú daganata, k.m.n.
- x C7200 Gerincvelő rosszindulatú daganata
- x C7510 Agyalapi mirigy rosszindulatú daganata
- x C7530 Tobozmirigy rosszindulatú daganata
- x C7600 Fej, arc, nyak rosszindulatú daganata
- x C7610 Mellkas rosszindulatú daganata
- x C7620 Has rosszindulatú daganata
- x C7630 Medence rosszindulatú daganata
- x C7670 Egyéb k.m.n. lokalizáció rosszindulatú daganata
- x C7680 Egyéb k.m.n. lokalizációk átfedő elváltozása, rosszindulatú daganata
- x C7900 A vese és a vesemedence másodlagos rosszindulatú daganata
- x C7910 A húgyhólyag és egyéb húgyszervek másodlagos rosszindulatú daganata
- x C7920 A bőr másodlagos rosszindulatú daganata
- x C7930 Az agy és agyburkok másodlagos rosszindulatú daganata
- x C7940 A központi idegrendszer k.m.n. részének másodlagos rosszind. daganata
- x C7950 A csontok és csontvelő másodlagos rosszindulatú daganata
- x C7951 A koponya csontjának másodlagos rosszindulatú daganata
- x C7960 A petefészek másodlagos rosszindulatú daganata
- x C7970 A mellékvese másodlagos rosszindulatú daganata
- x C7980 Egyéb meghatározott lokalizáció másodlagos rosszindulatú daganata

### Fázisok leírása:

**Beavatkozás kód:** 79661 **Kemoterápia, GCT-PE protokoll szerint 18 év alatt (01. fázis)**

<b>Fázis azonosító:</b> 1	<b>Fázis hossza:</b> 5 [nap]		
CDDP	Cisplatin	<b>Adagolás:</b> 20,0	mg/m2
VP	Etoposide	<b>Adagolás:</b> 100,0	mg/m2

Ellátási napok a ciklus kezdetétől:		1	2	3	4	5
Fázisok:		1	1	1	1	1
CDDP	Cisplatin	*	*	*	*	*
VP	Etoposide	*	*	*		

## 7967J Kemoterápia, GPEI protokoll szerint 18 év alatt

**Protokoll időtartama** : 5 [nap]  
**Protokollok közti szünet** : 2 [nap]  
**Fázisok száma** : 1

### Diagnózisok:

- C3810 Elülső gátor rosszindulatú daganata
- C3820 Hátsó gátor rosszindulatú daganata
- C3830 Gátor rosszindulatú daganata, k.m.n.
- C56H0 A petefészek rosszindulatú daganata
- x C5790 Női nemiszerv rosszindulatú daganata, k.m.n.
- C6200 Nem descendált here rosszindulatú daganata
- C6210 Descendált here rosszindulatú daganata
- C6290 Here rosszindulatú daganata, k.m.n.
- x C6300 Mellékhere rosszindulatú daganata
- x C6310 Ondózsínór rosszindulatú daganata
- x C6370 Egyéb meghatározott férfi nemiszervek rosszindulatú daganata
- x C6380 A férfi nemiszervek átfedő elváltozása, rosszindulatú daganata
- x C6390 Férfi nemiszerv rosszindulatú daganata, k.m.n.
- x C7100 Nagyagy rosszindulatú daganata a lebenyek és kamrák kivételével
- x C7110 Homloklebeny rosszindulatú daganata
- x C7120 Halántéklebeny rosszindulatú daganata
- x C7130 Fali lebeny rosszindulatú daganata
- x C7140 Nyakszirti lebeny rosszindulatú daganata
- x C7150 Agykamra rosszindulatú daganata
- x C7160 Kisagy rosszindulatú daganata
- x C7170 Agytörzs rosszindulatú daganata
- x C7180 Az agy átfedő elváltozása, rosszindulatú daganata
- x C7190 Agy rosszindulatú daganata, k.m.n.
- x C7200 Gerincvelő rosszindulatú daganata
- x C7510 Agyalapi mirigy rosszindulatú daganata
- x C7530 Tobozmirigy rosszindulatú daganata
- x C7600 Fej, arc, nyak rosszindulatú daganata
- x C7610 Mellkas rosszindulatú daganata
- x C7620 Has rosszindulatú daganata
- x C7630 Medence rosszindulatú daganata
- x C7670 Egyéb k.m.n. lokalizáció rosszindulatú daganata
- x C7680 Egyéb k.m.n. lokalizációk átfedő elváltozása, rosszindulatú daganata
- x C7900 A vese és a vesemedence másodlagos rosszindulatú daganata
- x C7910 A húgyhólyag és egyéb húgyszervek másodlagos rosszindulatú daganata
- x C7920 A bőr másodlagos rosszindulatú daganata
- x C7930 Az agy és agyburkok másodlagos rosszindulatú daganata
- x C7940 A központi idegrendszer k.m.n. részének másodlagos rosszind. daganata
- x C7950 A csontok és csontvelő másodlagos rosszindulatú daganata
- x C7951 A koponya csontjának másodlagos rosszindulatú daganata
- x C7960 A petefészek másodlagos rosszindulatú daganata
- x C7970 A mellékvese másodlagos rosszindulatú daganata
- x C7980 Egyéb meghatározott lokalizáció másodlagos rosszindulatú daganata

### Fázisok leírása:

**Beavatkozás kód:** 79671 **Kemoterápia, GPEI protokoll szerint 18 év alatt (01. fázis)**

<b>Fázis azonosító:</b> 1	<b>Fázis hossza:</b> 5 [nap]		
CDDP Cisplatin		<b>Adagolás:</b> 20,0	mg/m <sup>2</sup>
IFO Ifosfamide		<b>Adagolás:</b> 1500,0	mg/m <sup>2</sup>
MESNA Mesna		<b>Adagolás:</b> 1800,0	mg/m <sup>2</sup>

VP Etoposide Adagolás: 100,0 mg/m<sup>2</sup>

Ellátási napok a ciklus kezdetétől:		1	2	3	4	5
Fázisok:		1	1	1	1	1
CDDP	Cisplatin	*	*	*	*	*
IFO	Ifosfamide	*	*	*	*	*
MESNA	Mesna	*	*	*	*	*
VP	Etoposide	*	*	*		

**7968\* Kemoterápia, GCT-IE protokoll szerint 18 év alatt**

**Protokoll időtartama** : 5 [nap]  
**Protokollok közti szünet** : 2 [nap]  
**Fázisok száma** : 1

**Diagnózisok:**

- x C7100 Nagyagy rosszindulatú daganata a lebenyek és kamrák kivételével
- x C7110 Homloklebeny rosszindulatú daganata
- x C7120 Halántéklebeny rosszindulatú daganata
- x C7130 Fali lebeny rosszindulatú daganata
- x C7140 Nyakszirti lebeny rosszindulatú daganata
- x C7150 Agykamra rosszindulatú daganata
- x C7160 Kisagy rosszindulatú daganata
- x C7170 Agytörzs rosszindulatú daganata
- x C7180 Az agy átfedő elváltozása, rosszindulatú daganata
- x C7190 Agy rosszindulatú daganata, k.m.n.
- x C7200 Gerincevelő rosszindulatú daganata
- x C7510 Agyalapi mirigy rosszindulatú daganata
- x C7530 Tobozmirigy rosszindulatú daganata

**Fázisok leírása:**

**Beavatkozás kód:** 79681 **Kemoterápia, GCT-IE protokoll szerint 18 év alatt (01. fázis)**

**Fázis azonosító:** 1 **Fázis hossza:** 5 [nap]

IFO	Ifosfamide	<b>Adagolás:</b>	1800,0	mg/m2
MESNA	Mesna	<b>Adagolás:</b>	2200,0	mg/m2
VP	Etoposide	<b>Adagolás:</b>	100,0	mg/m2

Ellátási napok a ciklus kezdetétől:		1	2	3	4	5
Fázisok:		1	1	1	1	1
IFO	Ifosfamide	*	*	*	*	*
MESNA	Mesna	*	*	*	*	*
VP	Etoposide	*	*	*		

**7969\* Kemoterápia, GCT-ECBDA protokoll szerint 18 év alatt**

**Protokoll időtartama** : 3 [nap]  
**Protokollok közti szünet** : 4 [nap]  
**Fázisok száma** : 1

**Diagnózisok:**

- x C7100 Nagyagy rosszindulatú daganata a lebenyek és kamrák kivételével
- x C7110 Homloklebeny rosszindulatú daganata
- x C7120 Halántéklebeny rosszindulatú daganata
- x C7130 Fali lebeny rosszindulatú daganata
- x C7140 Nyakszirti lebeny rosszindulatú daganata
- x C7150 Agykamra rosszindulatú daganata
- x C7160 Kisagy rosszindulatú daganata
- x C7170 Agytörzs rosszindulatú daganata
- x C7180 Az agy átfedő elváltozása, rosszindulatú daganata
- x C7190 Agy rosszindulatú daganata, k.m.n.
- x C7200 Gerincevelő rosszindulatú daganata
- x C7510 Agyalapi mirigy rosszindulatú daganata
- x C7530 Tobozmirigy rosszindulatú daganata

**Fázisok leírása:**

**Beavatkozás kód: 79691 Kemoterápia, GCT-ECBDA protokoll szerint 18 év alatt (01. fázis)**

**Fázis azonosító: 1 Fázis hossza: 3 [nap]**  
 CBP Carboplatin **Adagolás:** 600,0 mg/m<sup>2</sup>  
 VP Etoposide **Adagolás:** 100,0 mg/m<sup>2</sup>

Ellátási napok a ciklus kezdetétől:		1	2	3
Fázisok:		1	1	1
CBP	Carboplatin	*		
VP	Etoposide	*	*	*

## 7970J Kemoterápia, MAHO-PVB protokoll szerint 18 év alatt

**Protokoll időtartama** : 8 [nap]  
**Protokollok közti szünet** : 2 [nap]  
**Fázisok száma** : 1

### Diagnózisok:

- C3810 Elülső gátor rosszindulatú daganata
- C3820 Hátsó gátor rosszindulatú daganata
- C3830 Gátor rosszindulatú daganata, k.m.n.
- C56H0 A petefészek rosszindulatú daganata
- x C5790 Női nemiszerv rosszindulatú daganata, k.m.n.
- C6200 Nem descendált here rosszindulatú daganata
- C6210 Descendált here rosszindulatú daganata
- C6290 Here rosszindulatú daganata, k.m.n.
- x C6300 Mellékhere rosszindulatú daganata
- x C6310 Ondózsínór rosszindulatú daganata
- x C6370 Egyéb meghatározott férfi nemiszervek rosszindulatú daganata
- x C6380 A férfi nemiszervek átfedő elváltozása, rosszindulatú daganata
- x C6390 Férfi nemiszerv rosszindulatú daganata, k.m.n.
- x C7100 Nagyagy rosszindulatú daganata a lebenyek és kamrák kivételével
- x C7110 Homloklebeny rosszindulatú daganata
- x C7120 Halántéklebeny rosszindulatú daganata
- x C7130 Fali lebeny rosszindulatú daganata
- x C7140 Nyakszirti lebeny rosszindulatú daganata
- x C7150 Agykamra rosszindulatú daganata
- x C7160 Kisagy rosszindulatú daganata
- x C7170 Agytörzs rosszindulatú daganata
- x C7180 Az agy átfedő elváltozása, rosszindulatú daganata
- x C7190 Agy rosszindulatú daganata, k.m.n.
- x C7200 Gerincvelő rosszindulatú daganata
- x C7510 Agyalapi mirigy rosszindulatú daganata
- x C7530 Tobozmirigy rosszindulatú daganata
- x C7600 Fej, arc, nyak rosszindulatú daganata
- x C7610 Mellkas rosszindulatú daganata
- x C7620 Has rosszindulatú daganata
- x C7630 Medence rosszindulatú daganata
- x C7670 Egyéb k.m.n. lokalizáció rosszindulatú daganata
- x C7680 Egyéb k.m.n. lokalizációk átfedő elváltozása, rosszindulatú daganata
- x C7900 A vese és a vesemedence másodlagos rosszindulatú daganata
- x C7910 A húgyhólyag és egyéb húgyszervek másodlagos rosszindulatú daganata
- x C7920 A bőr másodlagos rosszindulatú daganata
- x C7930 Az agy és agyburkok másodlagos rosszindulatú daganata
- x C7940 A központi idegrendszer k.m.n. részének másodlagos rosszind. daganata
- x C7950 A csontok és csontvelő másodlagos rosszindulatú daganata
- x C7951 A koponya csontjának másodlagos rosszindulatú daganata
- x C7960 A petefészek másodlagos rosszindulatú daganata
- x C7970 A mellékvese másodlagos rosszindulatú daganata
- x C7980 Egyéb meghatározott lokalizáció másodlagos rosszindulatú daganata

### Fázisok leírása:

**Beavatkozás kód:** 79701 **Kemoterápia, MAHO-PVB protokoll szerint 18 év alatt (01. fázis)**

<b>Fázis azonosító:</b> 1	<b>Fázis hossza:</b> 8 [nap]			
BLM	Bleomycin	<b>Adagolás:</b>	15,0	mg
VBL	Vinblastine	<b>Adagolás:</b>	3,0	mg/m <sup>2</sup>
CDDP	Cisplatin	<b>Adagolás:</b>	20,0	mg/m <sup>2</sup>



Ellátási napok a ciklus kezdetétől:		1	2	3	4	5	6	7	8
Fázisok:		1	1	1	1	1	1	1	1
BLM	Bleomycin	*	*	*					
VBL	Vinblastine	*	*						
CDDP	Cisplatin				*	*	*	*	*

## 7971X Kemoterápia, GVAC protokoll szerint 18 év alatt

**Protokoll időtartama** : 3 [nap]  
**Protokollok közti szünet** : 4 [nap]  
**Fázisok száma** : 1

### Diagnózisok:

- x C3810 Elülső gátor rosszindulatú daganata
- x C3820 Hátsó gátor rosszindulatú daganata
- x C3830 Gátor rosszindulatú daganata, k.m.n.
- x C56H0 A petefészek rosszindulatú daganata
- x C5790 Női nemiszerv rosszindulatú daganata, k.m.n.
- x C6200 Nem descendált here rosszindulatú daganata
- x C6210 Descendált here rosszindulatú daganata
- x C6290 Here rosszindulatú daganata, k.m.n.
- x C6300 Mellékhere rosszindulatú daganata
- x C6310 Ondózsínór rosszindulatú daganata
- x C6370 Egyéb meghatározott férfi nemiszervek rosszindulatú daganata
- x C6380 A férfi nemiszervek átfedő elváltozása, rosszindulatú daganata
- x C6390 Férfi nemiszerv rosszindulatú daganata, k.m.n.
- x C7100 Nagyagy rosszindulatú daganata a lebenyek és kamrák kivételével
- x C7110 Homloklebeny rosszindulatú daganata
- x C7120 Halántéklebeny rosszindulatú daganata
- x C7130 Fali lebeny rosszindulatú daganata
- x C7140 Nyakszirti lebeny rosszindulatú daganata
- x C7150 Agykamra rosszindulatú daganata
- x C7160 Kisagy rosszindulatú daganata
- x C7170 Agytörzs rosszindulatú daganata
- x C7180 Az agy átfedő elváltozása, rosszindulatú daganata
- x C7190 Agy rosszindulatú daganata, k.m.n.
- x C7200 Gerincvelő rosszindulatú daganata
- x C7510 Agyalapi mirigy rosszindulatú daganata
- x C7530 Tobozmirigy rosszindulatú daganata
- x C7600 Fej, arc, nyak rosszindulatú daganata
- x C7610 Mellkas rosszindulatú daganata
- x C7620 Has rosszindulatú daganata
- x C7630 Medence rosszindulatú daganata
- x C7670 Egyéb k.m.n. lokalizáció rosszindulatú daganata
- x C7680 Egyéb k.m.n. lokalizációk átfedő elváltozása, rosszindulatú daganata
- x C7900 A vese és a vesemedence másodlagos rosszindulatú daganata
- x C7910 A húgyhólyag és egyéb húgyszervek másodlagos rosszindulatú daganata
- x C7920 A bőr másodlagos rosszindulatú daganata
- x C7930 Az agy és agyburkok másodlagos rosszindulatú daganata
- x C7940 A központi idegrendszer k.m.n. részének másodlagos rosszind. daganata
- x C7950 A csontok és csontvelő másodlagos rosszindulatú daganata
- x C7951 A koponya csontjának másodlagos rosszindulatú daganata
- x C7960 A petefészek másodlagos rosszindulatú daganata
- x C7970 A mellékvese másodlagos rosszindulatú daganata
- x C7980 Egyéb meghatározott lokalizáció másodlagos rosszindulatú daganata

### Fázisok leírása:

**Beavatkozás kód:** 79711 **Kemoterápia, GVAC protokoll szerint 18 év alatt (01. fázis)**

<b>Fázis azonosító:</b>	<b>1</b>	<b>Fázis hossza:</b>	<b>3 [nap]</b>		
ACTD	Actinomycin-D	<b>Adagolás:</b>	0,50		mg/m2
VBL	Vinblastine	<b>Adagolás:</b>	3,0		mg/m2
CPH	Cyclophosphamide	<b>Adagolás:</b>	800,0		mg/m2

MESNA Mesna

Adagolás: 900,0 mg/m<sup>2</sup>

Ellátási napok a ciklus kezdetétől:		1	2	3
Fázisok:		1	1	1
ACTD	Actinomycin-D	*	*	*
VBL	Vinblastine	*	*	
CPH	Cyclophosphamide			*
MESNA	Mesna			*

## 7972J Kemoterápia, GBEP protokoll szerint 18 év alatt

**Protokoll időtartama** : 3 [nap]  
**Protokollok közti szünet** : 4 [nap]  
**Fázisok száma** : 1

### Diagnózisok:

- C3810 Elülső gátor rosszindulatú daganata
- C3820 Hátsó gátor rosszindulatú daganata
- C3830 Gátor rosszindulatú daganata, k.m.n.
- C56H0 A petefészek rosszindulatú daganata
- x C5790 Női nemiszerv rosszindulatú daganata, k.m.n.
- C6200 Nem descendált here rosszindulatú daganata
- C6210 Descendált here rosszindulatú daganata
- C6290 Here rosszindulatú daganata, k.m.n.
- x C6300 Mellékhere rosszindulatú daganata
- x C6310 Ondózsínór rosszindulatú daganata
- x C6370 Egyéb meghatározott férfi nemiszervek rosszindulatú daganata
- x C6380 A férfi nemiszervek átfedő elváltozása, rosszindulatú daganata
- x C6390 Férfi nemiszerv rosszindulatú daganata, k.m.n.
- x C7600 Fej, arc, nyak rosszindulatú daganata
- x C7610 Mellkas rosszindulatú daganata
- x C7620 Has rosszindulatú daganata
- x C7630 Medence rosszindulatú daganata
- x C7670 Egyéb k.m.n. lokalizáció rosszindulatú daganata
- x C7680 Egyéb k.m.n. lokalizációk átfedő elváltozása, rosszindulatú daganata
- x C7900 A vese és a vesemedence másodlagos rosszindulatú daganata
- x C7910 A húgyhólyag és egyéb húgyszervek másodlagos rosszindulatú daganata
- x C7920 A bőr másodlagos rosszindulatú daganata
- x C7930 Az agy és agyburkok másodlagos rosszindulatú daganata
- x C7940 A központi idegrendszer k.m.n. részének másodlagos rosszind. daganata
- x C7950 A csontok és csontvelő másodlagos rosszindulatú daganata
- x C7951 A koponya csontjának másodlagos rosszindulatú daganata
- x C7960 A petefészek másodlagos rosszindulatú daganata
- x C7970 A mellékvese másodlagos rosszindulatú daganata
- x C7980 Egyéb meghatározott lokalizáció másodlagos rosszindulatú daganata

### Fázisok leírása:

**Beavatkozás kód:** 79721 **Kemoterápia, GBEP protokoll szerint 18 év alatt (01. fázis)**

**Fázis azonosító:** 1 **Fázis hossza:** 3 [nap]

CDDP	Cisplatin	<b>Adagolás:</b>	100,0	mg/m <sup>2</sup>
VP	Etoposide	<b>Adagolás:</b>	120,0	mg/m <sup>2</sup>
BLM	Bleomycin	<b>Adagolás:</b>	15,0	mg

Ellátási napok a ciklus kezdetétől:	1	2	3
Fázisok:	1	1	1
CDDP	Cisplatin	*	
VP	Etoposide	*	*
BLM	Bleomycin		*

**7973J Kemoterápia, GCAREB protokoll szerint 18 év alatt**

**Protokoll időtartama** : 3 [nap]  
**Protokollok közti szünet** : 4 [nap]  
**Fázisok száma** : 1

**Diagnózisok:**

- C3810 Elülső gátor rosszindulatú daganata
- C3820 Hátsó gátor rosszindulatú daganata
- C3830 Gátor rosszindulatú daganata, k.m.n.
- C56H0 A petefészek rosszindulatú daganata
- x C5790 Női nemiszerv rosszindulatú daganata, k.m.n.
- C6200 Nem descendált here rosszindulatú daganata
- C6210 Descendált here rosszindulatú daganata
- C6290 Here rosszindulatú daganata, k.m.n.
- x C6300 Mellékhere rosszindulatú daganata
- x C6310 Ondózsínór rosszindulatú daganata
- x C6370 Egyéb meghatározott férfi nemiszervek rosszindulatú daganata
- x C6380 A férfi nemiszervek átfedő elváltozása, rosszindulatú daganata
- x C6390 Férfi nemiszerv rosszindulatú daganata, k.m.n.
- x C7600 Fej, arc, nyak rosszindulatú daganata
- x C7610 Mellkas rosszindulatú daganata
- x C7620 Has rosszindulatú daganata
- x C7630 Medence rosszindulatú daganata
- x C7670 Egyéb k.m.n. lokalizáció rosszindulatú daganata
- x C7680 Egyéb k.m.n. lokalizációk átfedő elváltozása, rosszindulatú daganata
- x C7900 A vese és a vesemedence másodlagos rosszindulatú daganata
- x C7910 A húgyhólyag és egyéb húgyszervek másodlagos rosszindulatú daganata
- x C7920 A bőr másodlagos rosszindulatú daganata
- x C7930 Az agy és agyburkok másodlagos rosszindulatú daganata
- x C7940 A központi idegrendszer k.m.n. részének másodlagos rosszind. daganata
- x C7950 A csontok és csontvelő másodlagos rosszindulatú daganata
- x C7951 A koponya csontjának másodlagos rosszindulatú daganata
- x C7960 A petefészek másodlagos rosszindulatú daganata
- x C7970 A mellékvese másodlagos rosszindulatú daganata
- x C7980 Egyéb meghatározott lokalizáció másodlagos rosszindulatú daganata

**Fázisok leírása:**

**Beavatkozás kód:** 79731 **Kemoterápia, GCAREB protokoll szerint 18 év alatt (01. fázis)**

**Fázis azonosító:** 1 **Fázis hossza:** 3 [nap]

VP	Etoposide	<b>Adagolás:</b>	120,0	mg/m <sup>2</sup>
CBP	Carboplatin	<b>Adagolás:</b>	600,0	mg/m <sup>2</sup>
BLM	Bleomycin	<b>Adagolás:</b>	15,0	mg

Ellátási napok a ciklus kezdetétől:	1	2	3
Fázisok:	1	1	1
VP	*	*	*
CBP		*	
BLM			*

## 7974J Kemoterápia, GBEP5 protokoll szerint 18 év alatt

**Protokoll időtartama** : 5 [nap]  
**Protokollok közti szünet** : 2 [nap]  
**Fázisok száma** : 1

### Diagnózisok:

- C3810 Elülső gátor rosszindulatú daganata
- C3820 Hátsó gátor rosszindulatú daganata
- C3830 Gátor rosszindulatú daganata, k.m.n.
- C56H0 A petefészek rosszindulatú daganata
- x C5790 Női nemiszerv rosszindulatú daganata, k.m.n.
- C6200 Nem descendált here rosszindulatú daganata
- C6210 Descendált here rosszindulatú daganata
- C6290 Here rosszindulatú daganata, k.m.n.
- x C6300 Mellékhere rosszindulatú daganata
- x C6310 Ondózsínór rosszindulatú daganata
- x C6370 Egyéb meghatározott férfi nemiszervek rosszindulatú daganata
- x C6380 A férfi nemiszervek átfedő elváltozása, rosszindulatú daganata
- x C6390 Férfi nemiszerv rosszindulatú daganata, k.m.n.
- x C7100 Nagyagy rosszindulatú daganata a lebenyek és kamrák kivételével
- x C7110 Homloklebeny rosszindulatú daganata
- x C7120 Halántéklebeny rosszindulatú daganata
- x C7130 Fali lebeny rosszindulatú daganata
- x C7140 Nyakszirti lebeny rosszindulatú daganata
- x C7150 Agykamra rosszindulatú daganata
- x C7160 Kisagy rosszindulatú daganata
- x C7170 Agytörzs rosszindulatú daganata
- x C7180 Az agy átfedő elváltozása, rosszindulatú daganata
- x C7190 Agy rosszindulatú daganata, k.m.n.
- x C7200 Gerincvelő rosszindulatú daganata
- x C7510 Agyalapi mirigy rosszindulatú daganata
- x C7530 Tobozmirigy rosszindulatú daganata
- x C7600 Fej, arc, nyak rosszindulatú daganata
- x C7610 Mellkas rosszindulatú daganata
- x C7620 Has rosszindulatú daganata
- x C7630 Medence rosszindulatú daganata
- x C7670 Egyéb k.m.n. lokalizáció rosszindulatú daganata
- x C7680 Egyéb k.m.n. lokalizációk átfedő elváltozása, rosszindulatú daganata
- x C7700 A fej, az arc és a nyak nyirokcsomóinak rosszindulatú daganata
- x C7710 Intrathoracalis nyirokcsomók rosszindulatú daganata
- x C7720 Intraabdominalis nyirokcsomók rosszindulatú daganata
- x C7730 A hónalj és a felső végtag nyirokcsomóinak rosszindulatú daganata
- x C7740 A lágyék és az alsó végtag nyirokcsomóinak rosszindulatú daganata
- x C7750 Medencei nyirokcsomók rosszindulatú daganata
- x C7780 Több régió nyirokcsomóinak rosszindulatú daganata
- x C7790 Nyirokcsomó rosszindulatú daganata, k.m.n.
- x C7800 A tüdő másodlagos rosszindulatú daganata
- x C7810 A gátor másodlagos rosszindulatú daganata
- x C7820 A mellhártya másodlagos rosszindulatú daganata
- x C7830 Egyéb és k.m.n. légzőszerv másodlagos rosszindulatú daganata
- x C7840 A vékonybél másodlagos rosszindulatú daganata
- x C7850 A vastagbél és végbél másodlagos rosszindulatú daganata
- x C7860 A retroperitoneum és a hashártya másodlagos rosszindulatú daganata
- x C7870 A máj másodlagos rosszindulatú daganata
- x C7880 Egyéb és k.m.n. emésztőszerv másodlagos rosszindulatú daganata
- x C7900 A vese és a vesemedence másodlagos rosszindulatú daganata
- x C7910 A húgyhólyag és egyéb húgyszervek másodlagos rosszindulatú daganata

- x C7920 A bőr másodlagos rosszindulatú daganata
- x C7930 Az agy és agyburkok másodlagos rosszindulatú daganata
- x C7940 A központi idegrendszer k.m.n. részének másodlagos rosszind. daganata
- x C7950 A csontok és csontvelő másodlagos rosszindulatú daganata
- x C7951 A koponya csontjának másodlagos rosszindulatú daganata
- x C7960 A petefészek másodlagos rosszindulatú daganata
- x C7970 A mellékvese másodlagos rosszindulatú daganata
- x C7980 Egyéb meghatározott lokalizáció másodlagos rosszindulatú daganata

**Fázisok leírása:**

**Beavatkozás kód: 79741      Kemoterápia, GBEP5 protokoll szerint 18 év alatt (01. fázis)**

**Fázis azonosító: 1**

**Fázis hossza: 5 [nap]**

BLM	Bleomycin	<b>Adagolás:</b>	15,0	mg
CDDP	Cisplatin	<b>Adagolás:</b>	20,0	mg/m <sup>2</sup>
VP	Etoposide	<b>Adagolás:</b>	100,0	mg/m <sup>2</sup>

Ellátási napok a ciklus kezdetétől:	1	2	3	4	5
Fázisok:	1	1	1	1	1
BLM	Bleomycin	*			
CDDP	Cisplatin	*	*	*	*
VP	Etoposide	*	*	*	*

**7975J Kemoterápia, HPLADO protokoll szerint 18 év alatt**

**Protokoll időtartama** : 3 [nap]  
**Protokollok közti szünet** : 4 [nap]  
**Fázisok száma** : 1

**Diagnózisok:**

- x C2200 Májsejt rák
- x C2210 Intrahepaticus epeút rák
- x C2220 Hepatoblastoma rosszindulatú daganata
- x C2230 A máj angiosarcomája
- x C2240 A máj egyéb sarcomái
- x C2270 A máj egyéb meghatározott rákjai
- x C2290 Máj rosszindulatú daganata, k.m.n.
- x C7800 A tüdő másodlagos rosszindulatú daganata

**Fázisok leírása:**

**Beavatkozás kód:** 79751 **Kemoterápia, HPLADO protokoll szerint 18 év alatt (01. fázis)**

**Fázis azonosító:** 1 **Fázis hossza:** 3 [nap]  
 CDDP Cisplatin **Adagolás:** 80,0 mg/m<sup>2</sup>  
 ADM Doxorubicin **Adagolás:** 30,0 mg/m<sup>2</sup>

Ellátási napok a ciklus kezdetétől:	1	2	3
Fázisok:	1	1	1
CDDP Cisplatin	*		
ADM Doxorubicin		*	*



**7976J Kemoterápia, HCARE protokoll szerint 18 év alatt**

**Protokoll időtartama** : 4 [nap]  
**Protokollok közti szünet** : 3 [nap]  
**Fázisok száma** : 1

**Diagnózisok:**

- x C2200 Májsejt rák
- x C2210 Intrahepaticus epeút rák
- x C2220 Hepatoblastoma rosszindulatú daganata
- x C2230 A máj angiosarcomája
- x C2240 A máj egyéb sarcomái
- x C2270 A máj egyéb meghatározott rákjai
- x C2290 Máj rosszindulatú daganata, k.m.n.
- x C7800 A tüdő másodlagos rosszindulatú daganata

**Fázisok leírása:**

**Beavatkozás kód:** 79761 **Kemoterápia, HCARE protokoll szerint 18 év alatt (01. fázis)**

**Fázis azonosító:** 1 **Fázis hossza:** 4 [nap]  
 CBP Carboplatin **Adagolás:** 200,0 mg/m<sup>2</sup>  
 VP Etoposide **Adagolás:** 100,0 mg/m<sup>2</sup>

Ellátási napok a ciklus kezdetétől:	1	2	3	4	
Fázisok:	1	1	1	1	
CBP	Carboplatin	*	*	*	*
VP	Etoposide	*	*	*	*



**7978J Kemoterápia, HCARD protokoll szerint 18 év alatt**

**Protokoll időtartama** : 2 [nap]  
**Protokollok közti szünet** : 12 [nap]  
**Fázisok száma** : 1

**Diagnózisok:**

- x C2200 Májsejt rák
- x C2210 Intrahepaticus epeút rák
- x C2220 Hepatoblastoma rosszindulatú daganata
- x C2230 A máj angiosarcomája
- x C2240 A máj egyéb sarcomái
- x C2270 A máj egyéb meghatározott rákjai
- x C2290 Máj rosszindulatú daganata, k.m.n.
- x C7800 A tüdő másodlagos rosszindulatú daganata

**Fázisok leírása:**

**Beavatkozás kód:** 79781 **Kemoterápia, HCARD protokoll szerint 18 év alatt (01. fázis)**

**Fázis azonosító:** 1 **Fázis hossza:** 2 [nap]  
 ADM Doxorubicin **Adagolás:** 30,0 mg/m<sup>2</sup>  
 CBP Carboplatin **Adagolás:** 500,0 mg/m<sup>2</sup>

Ellátási napok a ciklus kezdetétől:	1	2
Fázisok:	1	1
ADM	Doxorubicin	* *
CBP	Carboplatin	* *

## 7979J Kemoterápia, HP protokoll szerint 18 év alatt

**Protokoll időtartama** : 2 [nap]  
**Protokollok közti szünet** : 12 [nap]  
**Fázisok száma** : 1

### Diagnózisok:

- x C2200 Májsejt rák
- x C2210 Intrahepaticus epeút rák
- x C2220 Hepatoblastoma rosszindulatú daganata
- x C2230 A máj angiosarcomája
- x C2240 A máj egyéb sarcomái
- x C2270 A máj egyéb meghatározott rákjai
- x C2290 Máj rosszindulatú daganata, k.m.n.
- x C7800 A tüdő másodlagos rosszindulatú daganata

### Fázisok leírása:

**Beavatkozás kód:** 79791 **Kemoterápia, HP protokoll szerint 18 év alatt (01. fázis)**

**Fázis azonosító:** 1 **Fázis hossza:** 2 [nap]  
 CBP Carboplatin **Adagolás:** 80,0 mg/m<sup>2</sup>

Ellátási napok a ciklus kezdetétől:	1	2
Fázisok:	1	1
CBP	Carboplatin	* *

**7980J Kemoterápia, ROPEC protokoll szerint 18 év alatt**

**Protokoll időtartama** : 3 [nap]  
**Protokollok közti szünet** : 18 [nap]  
**Fázisok száma** : 1

**Diagnózisok:**

- x C6920 Ideghártya rosszindulatú daganata
- x C6930 Érhártya rosszindulatú daganata
- x C6940 Szemgolyó rosszindulatú daganata
- x C6960 Szemüreg (orbita) rosszindulatú daganata
- x C6980 A szem és függelékének átfedő elváltozása, rosszindulatú daganata
- x C6990 Szem rosszindulatú daganata, k.m.n.
- x C7940 A központi idegrendszer k.m.n. részének másodlagos rosszind. daganata
- x C7950 A csontok és csontvelő másodlagos rosszindulatú daganata
- x C7951 A koponya csontjának másodlagos rosszindulatú daganata

**Fázisok leírása:**

**Beavatkozás kód:** 79801 **Kemoterápia, ROPEC protokoll szerint 18 év alatt (01. fázis)**

**Fázis azonosító:** 1 **Fázis hossza:** 3 [nap]

CDDP	Cisplatin	<b>Adagolás:</b>	80,0	mg/m <sup>2</sup>
CPH	Cyclophosphamide	<b>Adagolás:</b>	600,0	mg/m <sup>2</sup>
VCR	Vincristine	<b>Adagolás:</b>	1,5	mg/m <sup>2</sup>
VP	Etoposide	<b>Adagolás:</b>	200,0	mg/m <sup>2</sup>

Ellátási napok a ciklus kezdetétől:		1	2	3
Fázisok:		1	1	1
CDDP	Cisplatin	*		
CPH	Cyclophosphamide	*		
VCR	Vincristine	*		
VP	Etoposide			*

## 7981\* Kemoterápia, RVDC40 protokoll szerint 18 év alatt

**Protokoll időtartama** : 3 [nap]  
**Protokollok közti szünet** : 4 [nap]  
**Fázisok száma** : 1

### Diagnózisok:

C6920 Ideghártya rosszindulatú daganata  
 C6930 Érhártya rosszindulatú daganata  
 C6940 Szemgolyó rosszindulatú daganata  
 C6960 Szemüreg (orbita) rosszindulatú daganata  
 C6980 A szem és függelékének átfedő elváltozása, rosszindulatú daganata  
 C6990 Szem rosszindulatú daganata, k.m.n.  
 C7940 A központi idegrendszer k.m.n. részének másodlagos rosszind. daganata  
 C7950 A csontok és csontvelő másodlagos rosszindulatú daganata  
 C7951 A koponya csontjának másodlagos rosszindulatú daganata

### Fázisok leírása:

**Beavatkozás kód:** 79811 **Kemoterápia, RVDC40 protokoll szerint 18 év alatt (01. fázis)**

**Fázis azonosító:** 1 **Fázis hossza:** 3 [nap]

ADM	Doxorubicin	<b>Adagolás:</b>	20,0	mg/m <sup>2</sup>
CPH	Cyclophosphamide	<b>Adagolás:</b>	1200,0	mg/m <sup>2</sup>
MESNA	Mesna	<b>Adagolás:</b>	1200,0	mg/m <sup>2</sup>
VCR	Vincristine	<b>Adagolás:</b>	1,5	mg/m <sup>2</sup>

Ellátási napok a ciklus kezdetétől:		1	2	3
Fázisok:		1	1	1
ADM	Doxorubicin	*	*	*
CPH	Cyclophosphamide	*		
MESNA	Mesna	*		
VCR	Vincristine	*		

**7982J Kemoterápia, RPE protokoll szerint 18 év alatt**

**Protokoll időtartama** : 3 [nap]  
**Protokollok közti szünet** : 4 [nap]  
**Fázisok száma** : 1

**Diagnózisok:**

- x C6920 Ideghártya rosszindulatú daganata
- x C6930 Érhártya rosszindulatú daganata
- x C6940 Szemgolyó rosszindulatú daganata
- x C6960 Szemüreg (orbita) rosszindulatú daganata
- x C6980 A szem és függelékének átfedő elváltozása, rosszindulatú daganata
- x C6990 Szem rosszindulatú daganata, k.m.n.
- C7940 A központi idegrendszer k.m.n. részének másodlagos rosszind. daganata
- C7950 A csontok és csontvelő másodlagos rosszindulatú daganata
- C7951 A koponya csontjának másodlagos rosszindulatú daganata

**Fázisok leírása:**

**Beavatkozás kód:** 79821 **Kemoterápia, RPE protokoll szerint 18 év alatt (01. fázis)**

**Fázis azonosító:** 1 **Fázis hossza:** 3 [nap]  
 CDDP Cisplatin **Adagolás:** 90,0 mg/m<sup>2</sup>  
 VP Etoposide **Adagolás:** 100,0 mg/m<sup>2</sup>

Ellátási napok a ciklus kezdetétől:		1	2	3
Fázisok:		1	1	1
CDDP	Cisplatin	*		
VP	Etoposide	*	*	*

**7983\* Kemoterápia, RVDC20 protokoll szerint 18 év alatt**

**Protokoll időtartama** : 3 [nap]  
**Protokollok közti szünet** : 4 [nap]  
**Fázisok száma** : 1

**Diagnózisok:**

C6920 Ideghártya rosszindulatú daganata  
 C6930 Érhártya rosszindulatú daganata  
 C6940 Szemgolyó rosszindulatú daganata  
 C6960 Szemüreg (orbita) rosszindulatú daganata  
 C6980 A szem és függelékének átfedő elváltozása, rosszindulatú daganata  
 C6990 Szem rosszindulatú daganata, k.m.n.  
 C7940 A központi idegrendszer k.m.n. részének másodlagos rosszind. daganata  
 C7950 A csontok és csontvelő másodlagos rosszindulatú daganata  
 C7951 A koponya csontjának másodlagos rosszindulatú daganata

**Fázisok leírása:**

**Beavatkozás kód: 79831 Kemoterápia, RVDC20 protokoll szerint 18 év alatt (01. fázis)**

**Fázis azonosító: 1 Fázis hossza: 3 [nap]**  
 ADM Doxorubicin **Adagolás:** 20,0 mg/m<sup>2</sup>  
 CPH Cyclophosphamide **Adagolás:** 600,0 mg/m<sup>2</sup>  
 MESNA Mesna **Adagolás:** 600,0 mg/m<sup>2</sup>  
 VCR Vincristine **Adagolás:** 1,5 mg/m<sup>2</sup>

Ellátási napok a ciklus kezdetétől:		1	2	3
Fázisok:		1	1	1
ADM	Doxorubicin	*	*	*
CPH	Cyclophosphamide	*		
MESNA	Mesna	*		
VCR	Vincristine	*		



**7984\* Kemoterápia, RVC protokoll szerint 18 év alatt**

**Protokoll időtartama** : 1 [nap]  
**Protokollok közti szünet** : 6 [nap]  
**Fázisok száma** : 1

**Diagnózisok:**

C6920 Ideghártya rosszindulatú daganata  
 C6930 Érhártya rosszindulatú daganata  
 C6940 Szemgolyó rosszindulatú daganata  
 C6960 Szemüreg (orbita) rosszindulatú daganata  
 C6980 A szem és függelékének átfedő elváltozása, rosszindulatú daganata  
 C6990 Szem rosszindulatú daganata, k.m.n.  
 C7940 A központi idegrendszer k.m.n. részének másodlagos rosszind. daganata  
 C7950 A csontok és csontvelő másodlagos rosszindulatú daganata  
 C7951 A koponya csontjának másodlagos rosszindulatú daganata

**Fázisok leírása:**

**Beavatkozás kód:** 79841 **Kemoterápia, RVC protokoll szerint 18 év alatt (01. fázis)**

**Fázis azonosító:** 1 **Fázis hossza:** 1 [nap]  
 CPH Cyclophosphamide **Adagolás:** 900,0 mg/m<sup>2</sup>  
 MESNA Mesna **Adagolás:** 900,0 mg/m<sup>2</sup>  
 VCR Vincristine **Adagolás:** 1,5 mg/m<sup>2</sup>

Ellátási napok a ciklus kezdetétől:	1
Fázisok:	1
CPH	Cyclophosphamide *
MESNA	Mesna *
VCR	Vincristine *

**7985\* Kemoterápia, RMA T protokoll szerint 18 év alatt**

**Protokoll időtartama** : 1 [nap]  
**Protokollok közti szünet** : 6 [nap]  
**Fázisok száma** : 1

**Diagnózisok:**

C6920 Ideghártya rosszindulatú daganata  
 C6930 Érhártya rosszindulatú daganata  
 C6940 Szemgolyó rosszindulatú daganata  
 C6960 Szemüreg (orbita) rosszindulatú daganata  
 C6980 A szem és függelékének átfedő elváltozása, rosszindulatú daganata  
 C6990 Szem rosszindulatú daganata, k.m.n.  
 C7940 A központi idegrendszer k.m.n. részének másodlagos rosszind. daganata  
 C7950 A csontok és csontvelő másodlagos rosszindulatú daganata  
 C7951 A koponya csontjának másodlagos rosszindulatú daganata

**Fázisok leírása:**

**Beavatkozás kód:** 79851 **Kemoterápia, RMA T protokoll szerint 18 év alatt (01. fázis)**

**Fázis azonosító:** 1 **Fázis hossza:** 1 [nap]  
 ARAC Citarabine **Adagolás:** 30,0 mg/m<sup>2</sup>  
 MTX Methotrexate **Adagolás:** 12,0 mg/m<sup>2</sup>

Ellátási napok a ciklus kezdetétől:		1
Fázisok:		1
ARAC	Citarabine	*
MTX	Methotrexate	*

**7986J Kemoterápia, RCAREV protokoll szerint 18 év alatt**

**Protokoll időtartama** : 2 [nap]  
**Protokollok közti szünet** : 19 [nap]  
**Fázisok száma** : 1

**Diagnózisok:**

- x C6920 Ideghártya rosszindulatú daganata
- x C6930 Érhártya rosszindulatú daganata
- x C6940 Szemgolyó rosszindulatú daganata
- x C6960 Szemüreg (orbita) rosszindulatú daganata
- x C6980 A szem és függelékének átfedő elváltozása, rosszindulatú daganata
- x C6990 Szem rosszindulatú daganata, k.m.n.
- C7940 A központi idegrendszer k.m.n. részének másodlagos rosszind. daganata
- C7950 A csontok és csontvelő másodlagos rosszindulatú daganata
- C7951 A koponya csontjának másodlagos rosszindulatú daganata

**Fázisok leírása:**

**Beavatkozás kód:** 79861 **Kemoterápia, RCAREV protokoll szerint 18 év alatt (01. fázis)**

**Fázis azonosító:** 1 **Fázis hossza:** 2 [nap]

CBP	Carboplatin	<b>Adagolás:</b>	500,0	mg/m <sup>2</sup>
VCR	Vincristine	<b>Adagolás:</b>	1,5	mg/m <sup>2</sup> , de max. 2
mg				
VP	Etoposide	<b>Adagolás:</b>	150,0	mg/m <sup>2</sup>

Ellátási napok a ciklus kezdetétől:		1	2
Fázisok:		1	1
CBP	Carboplatin	*	*
VCR	Vincristine	*	*
VP	Etoposide	*	*

## 7987J Kemoterápia, NOPEC protokoll szerint 18 év alatt

**Protokoll időtartama** : 3 [nap]  
**Protokollok közti szünet** : 18 [nap]  
**Fázisok száma** : 1

### Diagnózisok:

- x C1401 Garat rosszindulatú daganata, k.m.n. I. stádium
- x C1402 Garat rosszindulatú daganata, k.m.n. II. stádium
- x C1403 Garat rosszindulatú daganata, k.m.n. III. stádium
- x C1404 Garat rosszindulatú daganata, k.m.n. IV. stádium
- x C1410 Laryngopharynx rosszindulatú daganata
- x C1411 Laryngopharynx rosszindulatú daganata I. stádium
- x C1412 Laryngopharynx rosszindulatú daganata II. stádium
- x C1413 Laryngopharynx rosszindulatú daganata III. stádium
- x C1414 Laryngopharynx rosszindulatú daganata IV. stádium
- x C1481 Az ajak, a szájüreg és a garat átfedő elvált., rossz. dag. I.st.
- x C1482 Az ajak, a szájüreg és a garat átfedő elvált., rossz. dag. II.st.
- x C1483 Az ajak, a szájüreg és a garat átfedő elvált., rossz. dag. III.st.
- x C1484 Az ajak, a szájüreg és a garat átfedő elvált., rossz. dag. IV.st.
- x C2600 A bélcsatorna nem meghatározott részének rosszindulatú daganata
- x C2680 Az emésztőszervek átfedő elváltozása, rosszindulatú daganata
- x C2690 Rosszul meghat. lokalizáció rosszind. daganata az emésztőszervekben
- x C3001 Orrüreg rosszindulatú daganata I. stádium
- x C3002 Orrüreg rosszindulatú daganata II. stádium
- x C3003 Orrüreg rosszindulatú daganata III. stádium
- x C3004 Orrüreg rosszindulatú daganata IV. stádium
- x C3010 Középfül rosszindulatú daganata
- x C3011 Középfül rosszindulatú daganata I. stádium
- x C3012 Középfül rosszindulatú daganata II. stádium
- x C3013 Középfül rosszindulatú daganata III. stádium
- x C3014 Középfül rosszindulatú daganata IV. stádium
- x C3101 Arcüreg rosszindulatú daganata I. stádium
- x C3102 Arcüreg rosszindulatú daganata II. stádium
- x C3103 Arcüreg rosszindulatú daganata III. stádium
- x C3104 Arcüreg rosszindulatú daganata IV. stádium
- x C3110 Rostacsonti üreg rosszindulatú daganata
- x C3111 Rostacsonti üreg rosszindulatú daganata I. stádium
- x C3112 Rostacsonti üreg rosszindulatú daganata II. stádium
- x C3113 Rostacsonti üreg rosszindulatú daganata III. stádium
- x C3114 Rostacsonti üreg rosszindulatú daganata IV. stádium
- x C3120 Homloküreg rosszindulatú daganata
- x C3121 Homloküreg rosszindulatú daganata I. stádium
- x C3122 Homloküreg rosszindulatú daganata II. stádium
- x C3123 Homloküreg rosszindulatú daganata III. stádium
- x C3124 Homloküreg rosszindulatú daganata IV. stádium
- x C3130 Ékcsonyi üreg rosszindulatú daganata
- x C3131 Ékcsonyi üreg rosszindulatú daganata I. stádium
- x C3132 Ékcsonyi üreg rosszindulatú daganata II. stádium
- x C3133 Ékcsonyi üreg rosszindulatú daganata III. stádium
- x C3134 Ékcsonyi üreg rosszindulatú daganata IV. stádium
- x C3180 A melléküreg átfedő elváltozása, rosszindulatú daganata
- x C3181 A melléküreg átfedő elváltozása, rosszind. dag. I. stádium
- x C3182 A melléküreg átfedő elváltozása, rosszind. dag. II. stádium
- x C3183 A melléküreg átfedő elváltozása, rosszind. dag. III. stádium
- x C3184 A melléküreg átfedő elváltozása, rosszind. dag. IV. stádium
- x C3190 Melléküreg rosszindulatú daganata, k.m.n.
- x C3191 Melléküreg rosszindulatú daganata, k.m.n. I. stádium

- x C3192 Melléküreg rosszindulatú daganata, k.m.n. II. stádium
- x C3193 Melléküreg rosszindulatú daganata, k.m.n. III. stádium
- x C3194 Melléküreg rosszindulatú daganata, k.m.n. IV. stádium
- x C3810 Elülső gátor rosszindulatú daganata
- x C3820 Hátsó gátor rosszindulatú daganata
- x C3830 Gátor rosszindulatú daganata, k.m.n.
- x C3840 Mellhártya rosszindulatú daganata
- x C3880 Szív, gátor és mellhártya átfedő elváltozása, rosszindulatú daganata
- x C4000 Lapocka és a felső végtag hosszú csontjainak rosszindulatú daganata
- x C4010 A felső végtag rövid csontjainak rosszindulatú daganata
- x C4020 Az alsó végtag hosszú csontjainak rosszindulatú daganata
- x C4030 Az alsó végtag rövid csontjainak rosszindulatú daganata
- x C4080 Végtagok csontjának és izületi porcának átfedő rosszindulatú daganata
- x C4090 Végtagcsont és izületi porc rosszindulatú daganata, k.m.n.
- x C4100 A koponya és az arc csontjainak rosszindulatú daganata
- x C4110 Mandibula (alsó állkapocs) rosszindulatú daganata
- x C4120 Gerinc rosszindulatú daganata
- x C4130 Bordák, szegycsont és kulcscsont rosszindulatú daganata
- x C4140 Medencecsontok, keresztcsont és farokcsont rosszindulatú daganata
- x C4180 Csont és izületi porc átfedő elváltozása, rosszindulatú daganata
- x C4190 Csont és izületi porc rosszindulatú daganata, k.m.n.
- x C4490 A bőr rosszindulatú daganata, k.m.n.
- x C4491 A bőr rosszindulatú daganata, k.m.n., spinalioma
- x C4492 A bőr rosszindulatú daganata, k.m.n., egyéb sejtípus
- x C4700 A fej, az arc és a nyak perifériás idegeinek rosszindulatú daganata
- x C4710 A felső végtag, váll perifériás idegeinek rosszindulatú daganata
- x C4720 Az alsó végtag, csípő perifériás idegeinek rosszindulatú daganata
- x C4730 A mellkas perifériás idegeinek rosszindulatú daganata
- x C4740 A has perifériás idegeinek rosszindulatú daganata
- x C4750 A medence perifériás idegeinek rosszindulatú daganata
- x C4760 A törzs perifériás idegeinek rosszindulatú daganata, k.m.n.
- x C4780 Perifériás idegek és autonóm idegrendszer rosszind. átfedő elváltozása
- x C4790 Perifériás idegek és autonóm idegrendszer rosszind. daganata k.m.n.
- x C4800 Retroperitoneum rosszindulatú daganata
- x C4910 A felső végtag, váll kötőszöve és lágyrészeinek rosszind. daganata
- x C4920 Az alsó végtag, csípő kötőszöve és lágyrészeinek rosszind. daganata
- x C4930 A mellkas kötőszöve és lágyrészeinek rosszindulatú daganata
- x C4940 A has kötőszöve és lágyrészeinek rosszindulatú daganata
- x C4950 A medence kötőszöve és lágyrészeinek rosszindulatú daganata
- x C4960 A törzs kötőszöve és lágyrészeinek rosszindulatú daganata, k.m.n.
- x C4980 A kötőszövet és lágyrészek átfedő elváltozása, rosszindulatú daganata
- x C4990 Kötőszövet és lágyrész rosszindulatú daganata, k.m.n.
- x C6900 Kötőhártya rosszindulatú daganata
- x C6910 Szaruhártya rosszindulatú daganata
- x C6920 Ideghártya rosszindulatú daganata
- x C6930 Érhártya rosszindulatú daganata
- x C6940 Szemgolyó rosszindulatú daganata
- x C6950 Könnymirigy és könnyvezeték rosszindulatú daganata
- x C6960 Szemüreg (orbita) rosszindulatú daganata
- x C6980 A szem és függelékének átfedő elváltozása, rosszindulatú daganata
- x C6990 Szem rosszindulatú daganata, k.m.n.
- x C7000 Agyburkok rosszindulatú daganata
- x C7010 Gerincvelő burkok rosszindulatú daganata
- x C7090 Meninx rosszindulatú daganata, k.m.n.
- x C7100 Nagyagy rosszindulatú daganata a lebenyek és kamrák kivételével
- x C7110 Homloklebeny rosszindulatú daganata
- x C7120 Halántéklebeny rosszindulatú daganata
- x C7130 Fali lebeny rosszindulatú daganata
- x C7140 Nyakszirti lebeny rosszindulatú daganata
- x C7150 Agykamra rosszindulatú daganata

- x C7160 Kisagy rosszindulatú daganata
- x C7170 Agytörzs rosszindulatú daganata
- x C7180 Az agy átfedő elváltozása, rosszindulatú daganata
- x C7190 Agy rosszindulatú daganata, k.m.n.
- x C7200 Gerincvelő rosszindulatú daganata
- x C7210 Cauda equina rosszindulatú daganata
- x C7220 Szaglóiideg rosszindulatú daganata
- x C7230 Látóideg rosszindulatú daganata
- x C7240 Hallóideg rosszindulatú daganata
- x C7250 Egyéb és k.m.n. agyidegek rosszindulatú daganata
- x C7280 Az agy és közp. idegrendszer egyéb részeinek átfedő rosszind. daganata
- x C7290 Központi idegrendszer rosszindulatú daganata, k.m.n.
- x C7410 Mellékvesevelő rosszindulatú daganata
- x C7490 Mellékvese rosszindulatú daganata, k.m.n.
- x C7600 Fej, arc, nyak rosszindulatú daganata
- x C7610 Mellkas rosszindulatú daganata
- x C7620 Has rosszindulatú daganata
- x C7630 Medence rosszindulatú daganata
- x C7640 Felső végtag rosszindulatú daganata
- x C7650 Alsó végtag rosszindulatú daganata
- x C7670 Egyéb k.m.n. lokalizáció rosszindulatú daganata
- x C7680 Egyéb k.m.n. lokalizációk átfedő elváltozása, rosszindulatú daganata
- x C7700 A fej, az arc és a nyak nyirokcsomóinak rosszindulatú daganata
- x C7710 Intrathoracalis nyirokcsomók rosszindulatú daganata
- x C7720 Intraabdominalis nyirokcsomók rosszindulatú daganata
- x C7730 A hónalj és a felső végtag nyirokcsomóinak rosszindulatú daganata
- x C7740 A lágyék és az alsó végtag nyirokcsomóinak rosszindulatú daganata
- x C7750 Medencei nyirokcsomók rosszindulatú daganata
- x C7780 Több régió nyirokcsomóinak rosszindulatú daganata
- x C7790 Nyirokcsomó rosszindulatú daganata, k.m.n.
- x C7800 A tüdő másodlagos rosszindulatú daganata
- x C7810 A gátor másodlagos rosszindulatú daganata
- x C7820 A mellhártya másodlagos rosszindulatú daganata
- x C7830 Egyéb és k.m.n. légzőszerv másodlagos rosszindulatú daganata
- x C7840 A vékonybél másodlagos rosszindulatú daganata
- x C7850 A vastagbél és végbél másodlagos rosszindulatú daganata
- x C7860 A retroperitoneum és a hashártya másodlagos rosszindulatú daganata
- x C7870 A máj másodlagos rosszindulatú daganata
- x C7880 Egyéb és k.m.n. emésztőszerv másodlagos rosszindulatú daganata
- x C7900 A vese és a vesemedence másodlagos rosszindulatú daganata
- x C7910 A húgyhólyag és egyéb húgyszervek másodlagos rosszindulatú daganata
- x C7920 A bőr másodlagos rosszindulatú daganata
- x C7930 Az agy és agyburkok másodlagos rosszindulatú daganata
- x C7940 A központi idegrendszer k.m.n. részének másodlagos rosszind. daganata
- x C7950 A csontok és csontvelő másodlagos rosszindulatú daganata
- x C7951 A koponya csontjának másodlagos rosszindulatú daganata
- x C7952 A gerincoszlop csontjainak másodlagos rosszind. daganata
- x C7960 A petefészkek másodlagos rosszindulatú daganata
- x C7970 A mellékvese másodlagos rosszindulatú daganata
- x C7980 Egyéb meghatározott lokalizáció másodlagos rosszindulatú daganata
- x C80H0 Rosszindulatú daganat a lokalizáció meghatározása nélkül

#### Fázisok leírása:

**Beavatkozás kód: 79871 Kemoterápia, NOPEC protokoll szerint 18 év alatt (01. fázis)**

<b>Fázis azonosító:</b>	<b>1</b>	<b>Fázis hossza:</b>	<b>3 [nap]</b>		
CDDP	Cisplatin	<b>Adagolás:</b>	80,0	mg/m <sup>2</sup>	
CPH	Cyclophosphamide	<b>Adagolás:</b>	600,0	mg/m <sup>2</sup>	

VCR	Vincristine	<b>Adagolás:</b>	1,5	mg/m <sup>2</sup> , de max. 2
mg				
VP	Etoposide	<b>Adagolás:</b>	200,0	mg/m <sup>2</sup>

Ellátási napok a ciklus kezdetétől:		1	2	3
Fázisok:		1	1	1
CDDP	Cisplatin	*		
CPH	Cyclophosphamide	*		
VCR	Vincristine	*		
VP	Etoposide			*

## 7988J Kemoterápia, NOJEC protokoll szerint 18 év alatt

**Protokoll időtartama** : 1 [nap]  
**Protokollok közti szünet** : 20 [nap]  
**Fázisok száma** : 1

### Diagnózisok:

- x C1401 Garat rosszindulatú daganata, k.m.n. I. stádium
- x C1402 Garat rosszindulatú daganata, k.m.n. II. stádium
- x C1403 Garat rosszindulatú daganata, k.m.n. III. stádium
- x C1404 Garat rosszindulatú daganata, k.m.n. IV. stádium
- x C1410 Laryngopharynx rosszindulatú daganata
- x C1411 Laryngopharynx rosszindulatú daganata I. stádium
- x C1412 Laryngopharynx rosszindulatú daganata II. stádium
- x C1413 Laryngopharynx rosszindulatú daganata III. stádium
- x C1414 Laryngopharynx rosszindulatú daganata IV. stádium
- x C1481 Az ajak, a szájüreg és a garat átfedő elvált., rossz. dag. I.st.
- x C1482 Az ajak, a szájüreg és a garat átfedő elvált., rossz. dag. II.st.
- x C1483 Az ajak, a szájüreg és a garat átfedő elvált., rossz. dag. III.st.
- x C1484 Az ajak, a szájüreg és a garat átfedő elvált., rossz. dag. IV.st.
- x C3001 Orrüreg rosszindulatú daganata I. stádium
- x C3002 Orrüreg rosszindulatú daganata II. stádium
- x C3003 Orrüreg rosszindulatú daganata III. stádium
- x C3004 Orrüreg rosszindulatú daganata IV. stádium
- x C3010 Középfül rosszindulatú daganata
- x C3011 Középfül rosszindulatú daganata I. stádium
- x C3012 Középfül rosszindulatú daganata II. stádium
- x C3013 Középfül rosszindulatú daganata III. stádium
- x C3014 Középfül rosszindulatú daganata IV. stádium
- x C3101 Arcüreg rosszindulatú daganata I. stádium
- x C3102 Arcüreg rosszindulatú daganata II. stádium
- x C3103 Arcüreg rosszindulatú daganata III. stádium
- x C3104 Arcüreg rosszindulatú daganata IV. stádium
- x C3110 Rostacsonti üreg rosszindulatú daganata
- x C3111 Rostacsonti üreg rosszindulatú daganata I. stádium
- x C3112 Rostacsonti üreg rosszindulatú daganata II. stádium
- x C3113 Rostacsonti üreg rosszindulatú daganata III. stádium
- x C3114 Rostacsonti üreg rosszindulatú daganata IV. stádium
- x C3120 Homloküreg rosszindulatú daganata
- x C3121 Homloküreg rosszindulatú daganata I. stádium
- x C3122 Homloküreg rosszindulatú daganata II. stádium
- x C3123 Homloküreg rosszindulatú daganata III. stádium
- x C3124 Homloküreg rosszindulatú daganata IV. stádium
- x C3130 Ékcsoni üreg rosszindulatú daganata
- x C3131 Ékcsoni üreg rosszindulatú daganata I. stádium
- x C3132 Ékcsoni üreg rosszindulatú daganata II. stádium
- x C3133 Ékcsoni üreg rosszindulatú daganata III. stádium
- x C3134 Ékcsoni üreg rosszindulatú daganata IV. stádium
- x C3180 A melléküregék átfedő elváltozása, rosszindulatú daganata
- x C3181 A melléküregék átfedő elváltozása, rosszind. dag. I. stádium
- x C3182 A melléküregék átfedő elváltozása, rosszind. dag. II. stádium
- x C3183 A melléküregék átfedő elváltozása, rosszind. dag. III. stádium
- x C3184 A melléküregék átfedő elváltozása, rosszind. dag. IV. stádium
- x C3190 Melléküreg rosszindulatú daganata, k.m.n.
- x C3191 Melléküreg rosszindulatú daganata, k.m.n. I. stádium
- x C3192 Melléküreg rosszindulatú daganata, k.m.n. II. stádium
- x C3193 Melléküreg rosszindulatú daganata, k.m.n. III. stádium
- x C3194 Melléküreg rosszindulatú daganata, k.m.n. IV. stádium



- x C3810 Elülső gátor rosszindulatú daganata
- x C3820 Hátsó gátor rosszindulatú daganata
- x C3830 Gátor rosszindulatú daganata, k.m.n.
- x C3840 Mellhártya rosszindulatú daganata
- x C3880 Szív, gátor és mellhártya átfedő elváltozása, rosszindulatú daganata
- x C4000 Lapocka és a felső végtag hosszú csontjainak rosszindulatú daganata
- x C4010 A felső végtag rövid csontjainak rosszindulatú daganata
- x C4020 Az alsó végtag hosszú csontjainak rosszindulatú daganata
- x C4030 Az alsó végtag rövid csontjainak rosszindulatú daganata
- x C4080 Végtagok csontjának és ízületi porcának átfedő rosszindulatú daganata
- x C4090 Végtagcsont és ízületi porc rosszindulatú daganata, k.m.n.
- x C4100 A koponya és az arc csontjainak rosszindulatú daganata
- x C4110 Mandibula (alsó állkapocs) rosszindulatú daganata
- x C4120 Gerinc rosszindulatú daganata
- x C4130 Bordák, szegycsont és kulcscsont rosszindulatú daganata
- x C4140 Medencecsontok, keresztcsont és farokcsont rosszindulatú daganata
- x C4180 Csont és ízületi porc átfedő elváltozása, rosszindulatú daganata
- x C4190 Csont és ízületi porc rosszindulatú daganata, k.m.n.
- x C4490 A bőr rosszindulatú daganata, k.m.n.
- x C4491 A bőr rosszindulatú daganata, k.m.n., spinalioma
- x C4492 A bőr rosszindulatú daganata, k.m.n., egyéb sejtípus
- x C4700 A fej, az arc és a nyak perifériás idegeinek rosszindulatú daganata
- x C4710 A felső végtag, váll perifériás idegeinek rosszindulatú daganata
- x C4720 Az alsó végtag, csípő perifériás idegeinek rosszindulatú daganata
- x C4730 A mellkas perifériás idegeinek rosszindulatú daganata
- x C4740 A has perifériás idegeinek rosszindulatú daganata
- x C4750 A medence perifériás idegeinek rosszindulatú daganata
- x C4760 A törzs perifériás idegeinek rosszindulatú daganata, k.m.n.
- x C4780 Perifériás idegek és autonóm idegrendszer rosszind. átfedő elváltozása
- x C4790 Perifériás idegek és autonóm idegrendszer rosszind. daganata k.m.n.
- x C4800 Retroperitoneum rosszindulatú daganata
- x C7830 Egyéb és k.m.n. légzőszerv másodlagos rosszindulatú daganata
- x C7840 A vékonybél másodlagos rosszindulatú daganata
- x C7850 A vastagbél és végbél másodlagos rosszindulatú daganata
- x C7860 A retroperitoneum és a hashártya másodlagos rosszindulatú daganata
- x C7870 A máj másodlagos rosszindulatú daganata
- x C7880 Egyéb és k.m.n. emésztőszerv másodlagos rosszindulatú daganata
- x C7900 A vese és a vesemedence másodlagos rosszindulatú daganata
- x C7910 A húgyhólyag és egyéb húgyszervek másodlagos rosszindulatú daganata
- x C7920 A bőr másodlagos rosszindulatú daganata
- x C7930 Az agy és agyburkok másodlagos rosszindulatú daganata
- x C7940 A központi idegrendszer k.m.n. részének másodlagos rosszind. daganata
- x C7950 A csontok és csontvelő másodlagos rosszindulatú daganata
- x C7951 A koponya csontjának másodlagos rosszindulatú daganata
- x C7960 A petefészek másodlagos rosszindulatú daganata
- x C7970 A mellékvese másodlagos rosszindulatú daganata
- x C7980 Egyéb meghatározott lokalizáció másodlagos rosszindulatú daganata
- x C80H0 Rosszindulatú daganat a lokalizáció meghatározása nélkül

#### Fázisok leírása:

**Beavatkozás kód: 79881 Kemoterápia, NOJEC protokoll szerint 18 év alatt (01. fázis)**

Fázis azonosító: 1		Fázis hossza: 1 [nap]		
CBP	Carboplatin	<b>Adagolás:</b>	500,0	mg/m <sup>2</sup>
CPH	Cyclophosphamide	<b>Adagolás:</b>	600,0	mg/m <sup>2</sup>
VCR	Vincristine	<b>Adagolás:</b>	1,5	mg/m <sup>2</sup> , de max. 2
mg				
VP	Etoposide	<b>Adagolás:</b>	200,0	mg/m <sup>2</sup>

Ellátási napok a ciklus kezdetétől:		1
Fázisok:		1
CBP	Carboplatin	*
CPH	Cyclophosphamide	*
VCR	Vincristine	*
VP	Etoposide	*

**7989J Kemoterápia, NCADO protokoll szerint 18 év alatt**

**Protokoll időtartama** : 5 [nap]  
**Protokollok közti szünet** : 16 [nap]  
**Fázisok száma** : 1

**Diagnózisok:**

- x C1400 Garat rosszindulatú daganata, k.m.n.
- x C1401 Garat rosszindulatú daganata, k.m.n. I. stádium
- x C1402 Garat rosszindulatú daganata, k.m.n. II. stádium
- x C1403 Garat rosszindulatú daganata, k.m.n. III. stádium
- x C1404 Garat rosszindulatú daganata, k.m.n. IV. stádium
- x C1410 Laryngopharynx rosszindulatú daganata
- x C1411 Laryngopharynx rosszindulatú daganata I. stádium
- x C1412 Laryngopharynx rosszindulatú daganata II. stádium
- x C1413 Laryngopharynx rosszindulatú daganata III. stádium
- x C1414 Laryngopharynx rosszindulatú daganata IV. stádium
- x C3000 Orrüreg rosszindulatú daganata
- x C3001 Orrüreg rosszindulatú daganata I. stádium
- x C3002 Orrüreg rosszindulatú daganata II. stádium
- x C3003 Orrüreg rosszindulatú daganata III. stádium
- x C3004 Orrüreg rosszindulatú daganata IV. stádium
- x C3010 Középfül rosszindulatú daganata
- x C3011 Középfül rosszindulatú daganata I. stádium
- x C3012 Középfül rosszindulatú daganata II. stádium
- x C3013 Középfül rosszindulatú daganata III. stádium
- x C3014 Középfül rosszindulatú daganata IV. stádium
- x C3101 Arcüreg rosszindulatú daganata I. stádium
- x C3102 Arcüreg rosszindulatú daganata II. stádium
- x C3103 Arcüreg rosszindulatú daganata III. stádium
- x C3104 Arcüreg rosszindulatú daganata IV. stádium
- x C3110 Rostacsonti üreg rosszindulatú daganata
- x C3111 Rostacsonti üreg rosszindulatú daganata I. stádium
- x C3112 Rostacsonti üreg rosszindulatú daganata II. stádium
- x C3113 Rostacsonti üreg rosszindulatú daganata III. stádium
- x C3114 Rostacsonti üreg rosszindulatú daganata IV. stádium
- x C3120 Homloküreg rosszindulatú daganata
- x C3121 Homloküreg rosszindulatú daganata I. stádium
- x C3122 Homloküreg rosszindulatú daganata II. stádium
- x C3123 Homloküreg rosszindulatú daganata III. stádium
- x C3124 Homloküreg rosszindulatú daganata IV. stádium
- x C3130 Ékcsonyi üreg rosszindulatú daganata
- x C3131 Ékcsonyi üreg rosszindulatú daganata I. stádium
- x C3132 Ékcsonyi üreg rosszindulatú daganata II. stádium
- x C3133 Ékcsonyi üreg rosszindulatú daganata III. stádium
- x C3134 Ékcsonyi üreg rosszindulatú daganata IV. stádium
- x C3180 A melléküreg átfedő elváltozása, rosszindulatú daganata
- x C3181 A melléküreg átfedő elváltozása, rosszind. dag. I. stádium
- x C3182 A melléküreg átfedő elváltozása, rosszind. dag. II. stádium
- x C3183 A melléküreg átfedő elváltozása, rosszind. dag. III. stádium
- x C3184 A melléküreg átfedő elváltozása, rosszind. dag. IV. stádium
- x C3190 Melléküreg rosszindulatú daganata, k.m.n.
- x C3191 Melléküreg rosszindulatú daganata, k.m.n. I. stádium
- x C3192 Melléküreg rosszindulatú daganata, k.m.n. II. stádium
- x C3193 Melléküreg rosszindulatú daganata, k.m.n. III. stádium
- x C3194 Melléküreg rosszindulatú daganata, k.m.n. IV. stádium
- x C3810 Elülső gátor rosszindulatú daganata
- x C3820 Hátsó gátor rosszindulatú daganata

- x C3830 Gátor rosszindulatú daganata, k.m.n.
- x C3840 Mellhártya rosszindulatú daganata
- x C3880 Szív, gátor és mellhártya átfedő elváltozása, rosszindulatú daganata
- C4000 Lapocka és a felső végtag hosszú csontjainak rosszindulatú daganata
- C4010 A felső végtag rövid csontjainak rosszindulatú daganata
- C4020 Az alsó végtag hosszú csontjainak rosszindulatú daganata
- C4030 Az alsó végtag rövid csontjainak rosszindulatú daganata
- C4080 Végtagok csontjának és izületi porcának átfedő rosszindulatú daganata
- C4090 Végtagcsont és izületi porc rosszindulatú daganata, k.m.n.
- C4100 A koponya és az arc csontjainak rosszindulatú daganata
- C4110 Mandibula (alsó állkapocs) rosszindulatú daganata
- C4120 Gerinc rosszindulatú daganata
- C4130 Bordák, szegycsont és kulcscsont rosszindulatú daganata
- C4140 Medencecsontok, keresztcsont és farokcsont rosszindulatú daganata
- C4180 Csont és izületi porc átfedő elváltozása, rosszindulatú daganata
- C4190 Csont és izületi porc rosszindulatú daganata, k.m.n.
- x C4490 A bőr rosszindulatú daganata, k.m.n.
- x C4491 A bőr rosszindulatú daganata, k.m.n., spinalioma
- x C4492 A bőr rosszindulatú daganata, k.m.n., egyéb sejtípus
- C4700 A fej, az arc és a nyak perifériás idegeinek rosszindulatú daganata
- C4710 A felső végtag, váll perifériás idegeinek rosszindulatú daganata
- C4720 Az alsó végtag, csípő perifériás idegeinek rosszindulatú daganata
- C4730 A mellkas perifériás idegeinek rosszindulatú daganata
- C4740 A has perifériás idegeinek rosszindulatú daganata
- C4750 A medence perifériás idegeinek rosszindulatú daganata
- C4760 A törzs perifériás idegeinek rosszindulatú daganata, k.m.n.
- C4780 Perifériás idegek és autonóm idegrendszer rosszind. átfedő elváltozása
- C4790 Perifériás idegek és autonóm idegrendszer rosszind. daganata k.m.n.
- C4800 Retroperitoneum rosszindulatú daganata
- C4900 Fej, arc és nyak kötőszöve és lágyrészeinek rosszind. daganata
- C4910 A felső végtag, váll kötőszöve és lágyrészeinek rosszind. daganata
- C4920 Az alsó végtag, csípő kötőszöve és lágyrészeinek rosszind. daganata
- C4930 A mellkas kötőszöve és lágyrészeinek rosszindulatú daganata
- C4940 A has kötőszöve és lágyrészeinek rosszindulatú daganata
- C4950 A medence kötőszöve és lágyrészeinek rosszindulatú daganata
- C4960 A törzs kötőszöve és lágyrészeinek rosszindulatú daganata, k.m.n.
- C4980 A kötőszövet és lágyrészek átfedő elváltozása, rosszindulatú daganata
- C4990 Kötőszövet és lágyrész rosszindulatú daganata, k.m.n.
- C6900 Kötőhártya rosszindulatú daganata
- C6910 Szaruhártya rosszindulatú daganata
- C6920 Ideghártya rosszindulatú daganata
- C6930 Érhártya rosszindulatú daganata
- C6940 Szemgolyó rosszindulatú daganata
- C6950 Könnymirigy és könnyvezeték rosszindulatú daganata
- C6960 Szemüreg (orbita) rosszindulatú daganata
- C6980 A szem és függelékeinek átfedő elváltozása, rosszindulatú daganata
- C6990 Szem rosszindulatú daganata, k.m.n.
- x C7000 Agyburkok rosszindulatú daganata
- x C7010 Gerincvelő burkok rosszindulatú daganata
- x C7090 Meninx rosszindulatú daganata, k.m.n.
- x C7100 Nagyagy rosszindulatú daganata a lebenyek és kamrák kivételével
- x C7110 Homloklebeny rosszindulatú daganata
- x C7120 Halántéklebeny rosszindulatú daganata
- x C7130 Fali lebeny rosszindulatú daganata
- x C7140 Nyakszirti lebeny rosszindulatú daganata
- x C7150 Agykamra rosszindulatú daganata
- x C7160 Kisagy rosszindulatú daganata
- x C7170 Agytörzs rosszindulatú daganata
- x C7180 Az agy átfedő elváltozása, rosszindulatú daganata
- x C7190 Agy rosszindulatú daganata, k.m.n.

- x C7200 Gerincvelő rosszindulatú daganata
- x C7210 Cauda equina rosszindulatú daganata
- x C7220 Szaglóiideg rosszindulatú daganata
- x C7230 Látóideg rosszindulatú daganata
- x C7240 Hallóideg rosszindulatú daganata
- x C7250 Egyéb és k.m.n. agyidegek rosszindulatú daganata
- x C7280 Az agy és közp. idegrendszer egyéb részeinek átfedő rosszind. daganata
- x C7290 Központi idegrendszer rosszindulatú daganata, k.m.n.
- x C7410 Mellékvesevelő rosszindulatú daganata
- x C7490 Mellékvese rosszindulatú daganata, k.m.n.
- x C7600 Fej, arc, nyak rosszindulatú daganata
- x C7610 Mellkas rosszindulatú daganata
- x C7620 Has rosszindulatú daganata
- x C7630 Medence rosszindulatú daganata
- x C7640 Felső végtag rosszindulatú daganata
- x C7650 Alsó végtag rosszindulatú daganata
- x C7670 Egyéb k.m.n. lokalizáció rosszindulatú daganata
- x C7680 Egyéb k.m.n. lokalizációk átfedő elváltozása, rosszindulatú daganata
- x C7700 A fej, az arc és a nyak nyirokcsomóinak rosszindulatú daganata
- x C7710 Intrathoracalis nyirokcsomók rosszindulatú daganata
- x C7720 Intraabdominalis nyirokcsomók rosszindulatú daganata
- x C7730 A hónalj és a felső végtag nyirokcsomóinak rosszindulatú daganata
- x C7740 A lágyék és az alsó végtag nyirokcsomóinak rosszindulatú daganata
- x C7750 Medencei nyirokcsomók rosszindulatú daganata
- x C7780 Több régió nyirokcsomóinak rosszindulatú daganata
- x C7790 Nyirokcsomó rosszindulatú daganata, k.m.n.
- x C7800 A tüdő másodlagos rosszindulatú daganata
- x C7810 A gátor másodlagos rosszindulatú daganata
- x C7820 A mellhártya másodlagos rosszindulatú daganata
- x C7830 Egyéb és k.m.n. légzőszerv másodlagos rosszindulatú daganata
- x C7840 A vékonybél másodlagos rosszindulatú daganata
- x C7850 A vastagbél és végbél másodlagos rosszindulatú daganata
- x C7860 A retroperitoneum és a hashártya másodlagos rosszindulatú daganata
- x C7870 A máj másodlagos rosszindulatú daganata
- x C7880 Egyéb és k.m.n. emésztőszerv másodlagos rosszindulatú daganata
- x C7900 A vese és a vesemedence másodlagos rosszindulatú daganata
- x C7910 A húgyhólyag és egyéb húgyszervek másodlagos rosszindulatú daganata
- x C7920 A bőr másodlagos rosszindulatú daganata
- x C7930 Az agy és agyburkok másodlagos rosszindulatú daganata
- x C7940 A központi idegrendszer k.m.n. részének másodlagos rosszind. daganata
- x C7950 A csontok és csontvelő másodlagos rosszindulatú daganata
- x C7951 A koponya csontjának másodlagos rosszindulatú daganata
- x C7952 A gerincoszlop csontjainak másodlagos rosszind. daganata
- x C7960 A petefészkek másodlagos rosszindulatú daganata
- x C7970 A mellékvese másodlagos rosszindulatú daganata
- x C7980 Egyéb meghatározott lokalizáció másodlagos rosszindulatú daganata
- x C80H0 Rosszindulatú daganat a lokalizáció meghatározása nélkül

#### Fázisok leírása:

**Beavatkozás kód: 79891 Kemoterápia, NCADO protokoll szerint 18 év alatt (01. fázis)**

<b>Fázis azonosító: 1</b>		<b>Fázis hossza: 5 [nap]</b>	
CPH	Cyclophosphamide	<b>Adagolás:</b> 1000,0	mg/m2
MESNA	Mesna	<b>Adagolás:</b> 1200,0	mg/m2
VCR	Vincristine	<b>Adagolás:</b> 1,5	mg/m2
ADM	Doxorubicin	<b>Adagolás:</b> 20,0	mg/m2

Ellátási napok a ciklus kezdetétől:		1	2	3	4	5
Fázisok:		1	1	1	1	1
CPH	Cyclophosphamide	*	*			
MESNA	Mesna	*	*			
VCR	Vincristine	*				*
ADM	Doxorubicin		*	*	*	

## 7990J Kemoterápia, NCE protokoll szerint 18 év alatt

**Protokoll időtartama** : 4 [nap]  
**Protokollok közti szünet** : 17 [nap]  
**Fázisok száma** : 1

### Diagnózisok:

- x C1400 Garat rosszindulatú daganata, k.m.n.
- x C1401 Garat rosszindulatú daganata, k.m.n. I. stádium
- x C1402 Garat rosszindulatú daganata, k.m.n. II. stádium
- x C1403 Garat rosszindulatú daganata, k.m.n. III. stádium
- x C1404 Garat rosszindulatú daganata, k.m.n. IV. stádium
- x C1410 Laryngopharynx rosszindulatú daganata
- x C1411 Laryngopharynx rosszindulatú daganata I. stádium
- x C1412 Laryngopharynx rosszindulatú daganata II. stádium
- x C1413 Laryngopharynx rosszindulatú daganata III. stádium
- x C1414 Laryngopharynx rosszindulatú daganata IV. stádium
- x C1481 Az ajak, a szájüreg és a garat átfedő elvált., rossz. dag. I.st.
- x C1482 Az ajak, a szájüreg és a garat átfedő elvált., rossz. dag. II.st.
- x C1483 Az ajak, a szájüreg és a garat átfedő elvált., rossz. dag. III.st.
- x C1484 Az ajak, a szájüreg és a garat átfedő elvált., rossz. dag. IV.st.
- x C3000 Orrüreg rosszindulatú daganata
- x C3001 Orrüreg rosszindulatú daganata I. stádium
- x C3002 Orrüreg rosszindulatú daganata II. stádium
- x C3003 Orrüreg rosszindulatú daganata III. stádium
- x C3004 Orrüreg rosszindulatú daganata IV. stádium
- x C3010 Középfül rosszindulatú daganata
- x C3011 Középfül rosszindulatú daganata I. stádium
- x C3012 Középfül rosszindulatú daganata II. stádium
- x C3013 Középfül rosszindulatú daganata III. stádium
- x C3014 Középfül rosszindulatú daganata IV. stádium
- x C3101 Arcüreg rosszindulatú daganata I. stádium
- x C3102 Arcüreg rosszindulatú daganata II. stádium
- x C3103 Arcüreg rosszindulatú daganata III. stádium
- x C3104 Arcüreg rosszindulatú daganata IV. stádium
- x C3110 Rostacsonti üreg rosszindulatú daganata
- x C3111 Rostacsonti üreg rosszindulatú daganata I. stádium
- x C3112 Rostacsonti üreg rosszindulatú daganata II. stádium
- x C3113 Rostacsonti üreg rosszindulatú daganata III. stádium
- x C3114 Rostacsonti üreg rosszindulatú daganata IV. stádium
- x C3120 Homloküreg rosszindulatú daganata
- x C3121 Homloküreg rosszindulatú daganata I. stádium
- x C3122 Homloküreg rosszindulatú daganata II. stádium
- x C3123 Homloküreg rosszindulatú daganata III. stádium
- x C3124 Homloküreg rosszindulatú daganata IV. stádium
- x C3130 Ékcsonyi üreg rosszindulatú daganata
- x C3131 Ékcsonyi üreg rosszindulatú daganata I. stádium
- x C3132 Ékcsonyi üreg rosszindulatú daganata II. stádium
- x C3133 Ékcsonyi üreg rosszindulatú daganata III. stádium
- x C3134 Ékcsonyi üreg rosszindulatú daganata IV. stádium
- x C3180 A melléküreg átfedő elváltozása, rosszindulatú daganata
- x C3181 A melléküreg átfedő elváltozása, rosszind. dag. I. stádium
- x C3182 A melléküreg átfedő elváltozása, rosszind. dag. II. stádium
- x C3183 A melléküreg átfedő elváltozása, rosszind. dag. III. stádium
- x C3184 A melléküreg átfedő elváltozása, rosszind. dag. IV. stádium
- x C3190 Melléküreg rosszindulatú daganata, k.m.n.
- x C3191 Melléküreg rosszindulatú daganata, k.m.n. I. stádium
- x C3192 Melléküreg rosszindulatú daganata, k.m.n. II. stádium

- x C3193 Melléküreg rosszindulatú daganata, k.m.n. III. stádium
- x C3194 Melléküreg rosszindulatú daganata, k.m.n. IV. stádium
- x C3810 Elülső gátor rosszindulatú daganata
- x C3820 Hátsó gátor rosszindulatú daganata
- x C3830 Gátor rosszindulatú daganata, k.m.n.
- x C3840 Mellhártya rosszindulatú daganata
- x C3880 Szív, gátor és mellhártya átfedő elváltozása, rosszindulatú daganata
- x C4000 Lapocka és a felső végtag hosszú csontjainak rosszindulatú daganata
- x C4010 A felső végtag rövid csontjainak rosszindulatú daganata
- x C4020 Az alsó végtag hosszú csontjainak rosszindulatú daganata
- x C4030 Az alsó végtag rövid csontjainak rosszindulatú daganata
- x C4080 Végtagok csontjának és izületi porcának átfedő rosszindulatú daganata
- x C4090 Végtagcsont és izületi porc rosszindulatú daganata, k.m.n.
- x C4100 A koponya és az arc csontjainak rosszindulatú daganata
- x C4110 Mandibula (alsó állkapocs) rosszindulatú daganata
- x C4120 Gerinc rosszindulatú daganata
- x C4130 Bordák, szegycsont és kulcscsont rosszindulatú daganata
- x C4140 Medencecsontok, keresztcsont és farokcsont rosszindulatú daganata
- x C4180 Csont és izületi porc átfedő elváltozása, rosszindulatú daganata
- x C4190 Csont és izületi porc rosszindulatú daganata, k.m.n.
- x C4490 A bőr rosszindulatú daganata, k.m.n.
- x C4491 A bőr rosszindulatú daganata, k.m.n., spinalioma
- x C4492 A bőr rosszindulatú daganata, k.m.n., egyéb sejtípus
- x C4700 A fej, az arc és a nyak perifériás idegeinek rosszindulatú daganata
- x C4710 A felső végtag, váll perifériás idegeinek rosszindulatú daganata
- x C4720 Az alsó végtag, csípő perifériás idegeinek rosszindulatú daganata
- x C4730 A mellkas perifériás idegeinek rosszindulatú daganata
- x C4740 A has perifériás idegeinek rosszindulatú daganata
- x C4750 A medence perifériás idegeinek rosszindulatú daganata
- x C4760 A törzs perifériás idegeinek rosszindulatú daganata, k.m.n.
- x C4780 Perifériás idegek és autonóm idegrendszer rosszind. átfedő elváltozása
- x C4790 Perifériás idegek és autonóm idegrendszer rosszind. daganata k.m.n.
- x C4800 Retroperitoneum rosszindulatú daganata
- x C4900 Fej, arc és nyak kötőszöve és lágyrészeinek rosszind. daganata
- x C4910 A felső végtag, váll kötőszöve és lágyrészeinek rosszind. daganata
- x C4920 Az alsó végtag, csípő kötőszöve és lágyrészeinek rosszind. daganata
- x C4930 A mellkas kötőszöve és lágyrészeinek rosszindulatú daganata
- x C4940 A has kötőszöve és lágyrészeinek rosszindulatú daganata
- x C4950 A medence kötőszöve és lágyrészeinek rosszindulatú daganata
- x C4960 A törzs kötőszöve és lágyrészeinek rosszindulatú daganata, k.m.n.
- x C4980 A kötőszövet és lágyrészek átfedő elváltozása, rosszindulatú daganata
- x C4990 Kötőszövet és lágyrész rosszindulatú daganata, k.m.n.
- x C6900 Kötőhártya rosszindulatú daganata
- x C6910 Szaruhártya rosszindulatú daganata
- x C6920 Ideghártya rosszindulatú daganata
- x C6930 Érhártya rosszindulatú daganata
- x C6940 Szemgolyó rosszindulatú daganata
- x C6950 Könnymirigy és könnyvezeték rosszindulatú daganata
- x C6960 Szemüreg (orbita) rosszindulatú daganata
- x C6980 A szem és függelékének átfedő elváltozása, rosszindulatú daganata
- x C6990 Szem rosszindulatú daganata, k.m.n.
- x C7000 Agyburkok rosszindulatú daganata
- x C7010 Gerincvelő burkok rosszindulatú daganata
- x C7090 Meninx rosszindulatú daganata, k.m.n.
- x C7100 Nagyagy rosszindulatú daganata a lebenyek és kamrák kivételével
- x C7110 Homloklebeny rosszindulatú daganata
- x C7120 Halántéklebeny rosszindulatú daganata
- x C7130 Fali lebeny rosszindulatú daganata
- x C7140 Nyakszirti lebeny rosszindulatú daganata
- x C7150 Agykamra rosszindulatú daganata



- x C7160 Kisagy rosszindulatú daganata
- x C7170 Agytörzs rosszindulatú daganata
- x C7180 Az agy átfedő elváltozása, rosszindulatú daganata
- x C7190 Agy rosszindulatú daganata, k.m.n.
- x C7200 Gerincvelő rosszindulatú daganata
- x C7210 Cauda equina rosszindulatú daganata
- x C7220 Szaglóiideg rosszindulatú daganata
- x C7230 Látóideg rosszindulatú daganata
- x C7240 Hallóideg rosszindulatú daganata
- x C7250 Egyéb és k.m.n. agyidegek rosszindulatú daganata
- x C7280 Az agy és közp. idegrendszer egyéb részeinek átfedő rosszind. daganata
- x C7290 Központi idegrendszer rosszindulatú daganata, k.m.n.
- x C7410 Mellékvesevelő rosszindulatú daganata
- x C7490 Mellékvese rosszindulatú daganata, k.m.n.
- x C7600 Fej, arc, nyak rosszindulatú daganata
- x C7610 Mellkas rosszindulatú daganata
- x C7620 Has rosszindulatú daganata
- x C7630 Medence rosszindulatú daganata
- x C7640 Felső végtag rosszindulatú daganata
- x C7650 Alsó végtag rosszindulatú daganata
- x C7670 Egyéb k.m.n. lokalizáció rosszindulatú daganata
- x C7680 Egyéb k.m.n. lokalizációk átfedő elváltozása, rosszindulatú daganata
- x C7700 A fej, az arc és a nyak nyirokcsomóinak rosszindulatú daganata
- x C7710 Intrathoracalis nyirokcsomók rosszindulatú daganata
- x C7720 Intraabdominalis nyirokcsomók rosszindulatú daganata
- x C7730 A hónalj és a felső végtag nyirokcsomóinak rosszindulatú daganata
- x C7740 A lágyék és az alsó végtag nyirokcsomóinak rosszindulatú daganata
- x C7750 Medencei nyirokcsomók rosszindulatú daganata
- x C7780 Több régió nyirokcsomóinak rosszindulatú daganata
- x C7790 Nyirokcsomó rosszindulatú daganata, k.m.n.
- x C7800 A tüdő másodlagos rosszindulatú daganata
- x C7810 A gátor másodlagos rosszindulatú daganata
- x C7820 A mellhártya másodlagos rosszindulatú daganata
- x C7830 Egyéb és k.m.n. légzőszerv másodlagos rosszindulatú daganata
- x C7840 A vékonybél másodlagos rosszindulatú daganata
- x C7850 A vastagbél és végbél másodlagos rosszindulatú daganata
- x C7860 A retroperitoneum és a hashártya másodlagos rosszindulatú daganata
- x C7870 A máj másodlagos rosszindulatú daganata
- x C7880 Egyéb és k.m.n. emésztőszerv másodlagos rosszindulatú daganata
- x C7900 A vese és a vesemedence másodlagos rosszindulatú daganata
- x C7910 A húgyhólyag és egyéb húgyszervek másodlagos rosszindulatú daganata
- x C7920 A bőr másodlagos rosszindulatú daganata
- x C7930 Az agy és agyburkok másodlagos rosszindulatú daganata
- x C7940 A központi idegrendszer k.m.n. részének másodlagos rosszind. daganata
- x C7950 A csontok és csontvelő másodlagos rosszindulatú daganata
- x C7951 A koponya csontjának másodlagos rosszindulatú daganata
- x C7952 A gerincoszlop csontjainak másodlagos rosszind. daganata
- x C7960 A petefészek másodlagos rosszindulatú daganata
- x C7970 A mellékvese másodlagos rosszindulatú daganata
- x C7980 Egyéb meghatározott lokalizáció másodlagos rosszindulatú daganata
- x C80H0 Rosszindulatú daganat a lokalizáció meghatározása nélkül

#### Fázisok leírása:

**Beavatkozás kód: 79901 Kemoterápia, NCE protokoll szerint 18 év alatt (01. fázis)**

<b>Fázis azonosító:</b>	<b>1</b>	<b>Fázis hossza: 4 [nap]</b>		
CBP	Carboplatin	<b>Adagolás:</b>	150,0	mg/m <sup>2</sup>
VP	Etoposide	<b>Adagolás:</b>	150,0	mg/m <sup>2</sup>

Ellátási napok a ciklus kezdetétől:		1	2	3	4
Fázisok:		1	1	1	1
CBP	Carboplatin	*	*	*	*
VP	Etoposide	*	*	*	*

## 7991J Kemoterápia, NVCE protokoll szerint 18 év alatt

**Protokoll időtartama** : 2 [nap]  
**Protokollok közti szünet** : 19 [nap]  
**Fázisok száma** : 1

### Diagnózisok:

- x C1400 Garat rosszindulatú daganata, k.m.n.
- x C1401 Garat rosszindulatú daganata, k.m.n. I. stádium
- x C1402 Garat rosszindulatú daganata, k.m.n. II. stádium
- x C1403 Garat rosszindulatú daganata, k.m.n. III. stádium
- x C1404 Garat rosszindulatú daganata, k.m.n. IV. stádium
- x C1410 Laryngopharynx rosszindulatú daganata
- x C1411 Laryngopharynx rosszindulatú daganata I. stádium
- x C1412 Laryngopharynx rosszindulatú daganata II. stádium
- x C1413 Laryngopharynx rosszindulatú daganata III. stádium
- x C1414 Laryngopharynx rosszindulatú daganata IV. stádium
- x C3000 Orrüreg rosszindulatú daganata
- x C3001 Orrüreg rosszindulatú daganata I. stádium
- x C3002 Orrüreg rosszindulatú daganata II. stádium
- x C3003 Orrüreg rosszindulatú daganata III. stádium
- x C3004 Orrüreg rosszindulatú daganata IV. stádium
- x C3010 Középfül rosszindulatú daganata
- x C3011 Középfül rosszindulatú daganata I. stádium
- x C3012 Középfül rosszindulatú daganata II. stádium
- x C3013 Középfül rosszindulatú daganata III. stádium
- x C3014 Középfül rosszindulatú daganata IV. stádium
- x C3101 Arcüreg rosszindulatú daganata I. stádium
- x C3102 Arcüreg rosszindulatú daganata II. stádium
- x C3103 Arcüreg rosszindulatú daganata III. stádium
- x C3104 Arcüreg rosszindulatú daganata IV. stádium
- x C3110 Rostacsonti üreg rosszindulatú daganata
- x C3111 Rostacsonti üreg rosszindulatú daganata I. stádium
- x C3112 Rostacsonti üreg rosszindulatú daganata II. stádium
- x C3113 Rostacsonti üreg rosszindulatú daganata III. stádium
- x C3114 Rostacsonti üreg rosszindulatú daganata IV. stádium
- x C3120 Homloküreg rosszindulatú daganata
- x C3121 Homloküreg rosszindulatú daganata I. stádium
- x C3122 Homloküreg rosszindulatú daganata II. stádium
- x C3123 Homloküreg rosszindulatú daganata III. stádium
- x C3124 Homloküreg rosszindulatú daganata IV. stádium
- x C3130 Ékcsonyi üreg rosszindulatú daganata
- x C3131 Ékcsonyi üreg rosszindulatú daganata I. stádium
- x C3132 Ékcsonyi üreg rosszindulatú daganata II. stádium
- x C3133 Ékcsonyi üreg rosszindulatú daganata III. stádium
- x C3134 Ékcsonyi üreg rosszindulatú daganata IV. stádium
- x C3180 A melléküreg átfedő elváltozása, rosszindulatú daganata
- x C3181 A melléküreg átfedő elváltozása, rosszind. dag. I. stádium
- x C3182 A melléküreg átfedő elváltozása, rosszind. dag. II. stádium
- x C3183 A melléküreg átfedő elváltozása, rosszind. dag. III. stádium
- x C3184 A melléküreg átfedő elváltozása, rosszind. dag. IV. stádium
- x C3190 Melléküreg rosszindulatú daganata, k.m.n.
- x C3191 Melléküreg rosszindulatú daganata, k.m.n. I. stádium
- x C3192 Melléküreg rosszindulatú daganata, k.m.n. II. stádium
- x C3193 Melléküreg rosszindulatú daganata, k.m.n. III. stádium
- x C3194 Melléküreg rosszindulatú daganata, k.m.n. IV. stádium
- x C3810 Elülső gátor rosszindulatú daganata
- x C3820 Hátsó gátor rosszindulatú daganata

- x C3830 Gátor rosszindulatú daganata, k.m.n.
- x C3840 Mellhártya rosszindulatú daganata
- x C3880 Szív, gátor és mellhártya átfedő elváltozása, rosszindulatú daganata
- x C4000 Lapocka és a felső végtag hosszú csontjainak rosszindulatú daganata
- x C4010 A felső végtag rövid csontjainak rosszindulatú daganata
- x C4020 Az alsó végtag hosszú csontjainak rosszindulatú daganata
- x C4030 Az alsó végtag rövid csontjainak rosszindulatú daganata
- x C4080 Végtagok csontjának és izületi porcának átfedő rosszindulatú daganata
- x C4090 Végtagcsont és izületi porc rosszindulatú daganata, k.m.n.
- x C4100 A koponya és az arc csontjainak rosszindulatú daganata
- x C4110 Mandibula (alsó állkapocs) rosszindulatú daganata
- x C4120 Gerinc rosszindulatú daganata
- x C4130 Bordák, szegycsont és kulcscsont rosszindulatú daganata
- x C4140 Medencecsontok, keresztcsont és farokcsont rosszindulatú daganata
- x C4180 Csont és izületi porc átfedő elváltozása, rosszindulatú daganata
- x C4190 Csont és izületi porc rosszindulatú daganata, k.m.n.
- x C4490 A bőr rosszindulatú daganata, k.m.n.
- x C4491 A bőr rosszindulatú daganata, k.m.n., spinalioma
- x C4492 A bőr rosszindulatú daganata, k.m.n., egyéb sejtípus
- x C4700 A fej, az arc és a nyak perifériás idegeinek rosszindulatú daganata
- x C4710 A felső végtag, váll perifériás idegeinek rosszindulatú daganata
- x C4720 Az alsó végtag, csípő perifériás idegeinek rosszindulatú daganata
- x C4730 A mellkas perifériás idegeinek rosszindulatú daganata
- x C4740 A has perifériás idegeinek rosszindulatú daganata
- x C4750 A medence perifériás idegeinek rosszindulatú daganata
- x C4760 A törzs perifériás idegeinek rosszindulatú daganata, k.m.n.
- x C4780 Perifériás idegek és autonóm idegrendszer rosszind. átfedő elváltozása
- x C4790 Perifériás idegek és autonóm idegrendszer rosszind. daganata k.m.n.
- x C4800 Retroperitoneum rosszindulatú daganata
- x C4900 Fej, arc és nyak kötőszöve és lágyrészeinek rosszind. daganata
- x C4910 A felső végtag, váll kötőszöve és lágyrészeinek rosszind. daganata
- x C4920 Az alsó végtag, csípő kötőszöve és lágyrészeinek rosszind. daganata
- x C4930 A mellkas kötőszöve és lágyrészeinek rosszindulatú daganata
- x C4940 A has kötőszöve és lágyrészeinek rosszindulatú daganata
- x C4950 A medence kötőszöve és lágyrészeinek rosszindulatú daganata
- x C4960 A törzs kötőszöve és lágyrészeinek rosszindulatú daganata, k.m.n.
- x C4980 A kötőszövet és lágyrészek átfedő elváltozása, rosszindulatú daganata
- x C4990 Kötőszövet és lágyrész rosszindulatú daganata, k.m.n.
- x C6900 Kötőhártya rosszindulatú daganata
- x C6910 Szaruhártya rosszindulatú daganata
- x C6920 Ideghártya rosszindulatú daganata
- x C6930 Érhártya rosszindulatú daganata
- x C6940 Szemgolyó rosszindulatú daganata
- x C6950 Könnymirigy és könnyvezeték rosszindulatú daganata
- x C6960 Szemüreg (orbita) rosszindulatú daganata
- x C6980 A szem és függelékének átfedő elváltozása, rosszindulatú daganata
- x C6990 Szem rosszindulatú daganata, k.m.n.
- x C7000 Agyburkok rosszindulatú daganata
- x C7010 Gerincvelő burkok rosszindulatú daganata
- x C7090 Meninx rosszindulatú daganata, k.m.n.
- x C7100 Nagyagy rosszindulatú daganata a lebenyek és kamrák kivételével
- x C7110 Homloklebeny rosszindulatú daganata
- x C7120 Halántéklebeny rosszindulatú daganata
- x C7130 Fali lebeny rosszindulatú daganata
- x C7140 Nyakszirti lebeny rosszindulatú daganata
- x C7150 Agykamra rosszindulatú daganata
- x C7160 Kisagy rosszindulatú daganata
- x C7170 Agytörzs rosszindulatú daganata
- x C7180 Az agy átfedő elváltozása, rosszindulatú daganata
- x C7190 Agy rosszindulatú daganata, k.m.n.

- x C7200 Gerincvelő rosszindulatú daganata
- x C7210 Cauda equina rosszindulatú daganata
- x C7220 Szaglóiideg rosszindulatú daganata
- x C7230 Látóideg rosszindulatú daganata
- x C7240 Hallóideg rosszindulatú daganata
- x C7250 Egyéb és k.m.n. agyidegek rosszindulatú daganata
- x C7280 Az agy és közp. idegrendszer egyéb részeinek átfedő rosszind. daganata
- x C7290 Központi idegrendszer rosszindulatú daganata, k.m.n.
- x C7410 Mellékvesevelő rosszindulatú daganata
- x C7490 Mellékvese rosszindulatú daganata, k.m.n.
- x C7600 Fej, arc, nyak rosszindulatú daganata
- x C7610 Mellkas rosszindulatú daganata
- x C7620 Has rosszindulatú daganata
- x C7630 Medence rosszindulatú daganata
- x C7640 Felső végtag rosszindulatú daganata
- x C7650 Alsó végtag rosszindulatú daganata
- x C7670 Egyéb k.m.n. lokalizáció rosszindulatú daganata
- x C7680 Egyéb k.m.n. lokalizációk átfedő elváltozása, rosszindulatú daganata
- x C7700 A fej, az arc és a nyak nyirokcsomóinak rosszindulatú daganata
- x C7710 Intrathoracalis nyirokcsomók rosszindulatú daganata
- x C7720 Intraabdominalis nyirokcsomók rosszindulatú daganata
- x C7730 A hónalj és a felső végtag nyirokcsomóinak rosszindulatú daganata
- x C7740 A lágyék és az alsó végtag nyirokcsomóinak rosszindulatú daganata
- x C7750 Medencei nyirokcsomók rosszindulatú daganata
- x C7780 Több régió nyirokcsomóinak rosszindulatú daganata
- x C7790 Nyirokcsomó rosszindulatú daganata, k.m.n.
- x C7800 A tüdő másodlagos rosszindulatú daganata
- x C7810 A gátor másodlagos rosszindulatú daganata
- x C7820 A mellhártya másodlagos rosszindulatú daganata
- x C7830 Egyéb és k.m.n. légzőszerv másodlagos rosszindulatú daganata
- x C7840 A vékonybél másodlagos rosszindulatú daganata
- x C7850 A vastagbél és végbél másodlagos rosszindulatú daganata
- x C7860 A retroperitoneum és a hashártya másodlagos rosszindulatú daganata
- x C7870 A máj másodlagos rosszindulatú daganata
- x C7880 Egyéb és k.m.n. emésztőszerv másodlagos rosszindulatú daganata
- x C7900 A vese és a vesemedence másodlagos rosszindulatú daganata
- x C7910 A húgyhólyag és egyéb húgyszervek másodlagos rosszindulatú daganata
- x C7920 A bőr másodlagos rosszindulatú daganata
- x C7930 Az agy és agyburkok másodlagos rosszindulatú daganata
- x C7940 A központi idegrendszer k.m.n. részének másodlagos rosszind. daganata
- x C7950 A csontok és csontvelő másodlagos rosszindulatú daganata
- x C7951 A koponya csontjának másodlagos rosszindulatú daganata
- x C7952 A gerincoszlop csontjainak másodlagos rosszind. daganata
- x C7960 A petefészkek másodlagos rosszindulatú daganata
- x C7970 A mellékvese másodlagos rosszindulatú daganata
- x C7980 Egyéb meghatározott lokalizáció másodlagos rosszindulatú daganata
- x C80H0 Rosszindulatú daganat a lokalizáció meghatározása nélkül

#### Fázisok leírása:

**Beavatkozás kód: 79911 Kemoterápia, NVCE protokoll szerint 18 év alatt (01. fázis)**

<b>Fázis azonosító: 1</b>		<b>Fázis hossza: 2 [nap]</b>	
CBP	Carboplatin	<b>Adagolás:</b>	750,0 mg/m <sup>2</sup>
VCR	Vincristine	<b>Adagolás:</b>	1,5 mg/m <sup>2</sup> , de max. 2 mg
VP	Etoposide	<b>Adagolás:</b>	175,0 mg/m <sup>2</sup>

Ellátási napok a ciklus kezdetétől:		1	2
Fázisok:		1	1
CBP	Carboplatin	*	
VCR	Vincristine	*	
VP	Etoposide	*	*

## 7992J Kemoterápia, NVC protokoll szerint 18 év alatt

**Protokoll időtartama** : 2 [nap]  
**Protokollok közti szünet** : 12 [nap]  
**Fázisok száma** : 1

### Diagnózisok:

- x C1400 Garat rosszindulatú daganata, k.m.n.
- x C1401 Garat rosszindulatú daganata, k.m.n. I. stádium
- x C1402 Garat rosszindulatú daganata, k.m.n. II. stádium
- x C1403 Garat rosszindulatú daganata, k.m.n. III. stádium
- x C1404 Garat rosszindulatú daganata, k.m.n. IV. stádium
- x C1410 Laryngopharynx rosszindulatú daganata
- x C1411 Laryngopharynx rosszindulatú daganata I. stádium
- x C1412 Laryngopharynx rosszindulatú daganata II. stádium
- x C1413 Laryngopharynx rosszindulatú daganata III. stádium
- x C1414 Laryngopharynx rosszindulatú daganata IV. stádium
- x C1481 Az ajak, a szájüreg és a garat átfedő elvált., rossz. dag. I.st.
- x C1482 Az ajak, a szájüreg és a garat átfedő elvált., rossz. dag. II.st.
- x C1483 Az ajak, a szájüreg és a garat átfedő elvált., rossz. dag. III.st.
- x C1484 Az ajak, a szájüreg és a garat átfedő elvált., rossz. dag. IV.st.
- x C2600 A bélcsatorna nem meghatározott részének rosszindulatú daganata
- x C2680 Az emésztőszervek átfedő elváltozása, rosszindulatú daganata
- x C2690 Rosszul meghat. lokalizáció rosszind. daganata az emésztőszervekben
- x C3000 Orrüreg rosszindulatú daganata
- x C3001 Orrüreg rosszindulatú daganata I. stádium
- x C3002 Orrüreg rosszindulatú daganata II. stádium
- x C3003 Orrüreg rosszindulatú daganata III. stádium
- x C3004 Orrüreg rosszindulatú daganata IV. stádium
- x C3010 Középfül rosszindulatú daganata
- x C3011 Középfül rosszindulatú daganata I. stádium
- x C3012 Középfül rosszindulatú daganata II. stádium
- x C3013 Középfül rosszindulatú daganata III. stádium
- x C3014 Középfül rosszindulatú daganata IV. stádium
- x C3101 Arcüreg rosszindulatú daganata I. stádium
- x C3102 Arcüreg rosszindulatú daganata II. stádium
- x C3103 Arcüreg rosszindulatú daganata III. stádium
- x C3104 Arcüreg rosszindulatú daganata IV. stádium
- x C3110 Rostacsonti üreg rosszindulatú daganata
- x C3111 Rostacsonti üreg rosszindulatú daganata I. stádium
- x C3112 Rostacsonti üreg rosszindulatú daganata II. stádium
- x C3113 Rostacsonti üreg rosszindulatú daganata III. stádium
- x C3114 Rostacsonti üreg rosszindulatú daganata IV. stádium
- x C3120 Homloküreg rosszindulatú daganata
- x C3121 Homloküreg rosszindulatú daganata I. stádium
- x C3122 Homloküreg rosszindulatú daganata II. stádium
- x C3123 Homloküreg rosszindulatú daganata III. stádium
- x C3124 Homloküreg rosszindulatú daganata IV. stádium
- x C3130 Ékcsoni üreg rosszindulatú daganata
- x C3131 Ékcsoni üreg rosszindulatú daganata I. stádium
- x C3132 Ékcsoni üreg rosszindulatú daganata II. stádium
- x C3133 Ékcsoni üreg rosszindulatú daganata III. stádium
- x C3134 Ékcsoni üreg rosszindulatú daganata IV. stádium
- x C3180 A melléküregek átfedő elváltozása, rosszindulatú daganata
- x C3181 A melléküregek átfedő elváltozása, rosszind. dag. I. stádium
- x C3182 A melléküregek átfedő elváltozása, rosszind. dag. II. stádium
- x C3183 A melléküregek átfedő elváltozása, rosszind. dag. III. stádium
- x C3184 A melléküregek átfedő elváltozása, rosszind. dag. IV. stádium

- x C3190 Melléküreg rosszindulatú daganata, k.m.n.
- x C3191 Melléküreg rosszindulatú daganata, k.m.n. I. stádium
- x C3192 Melléküreg rosszindulatú daganata, k.m.n. II. stádium
- x C3193 Melléküreg rosszindulatú daganata, k.m.n. III. stádium
- x C3194 Melléküreg rosszindulatú daganata, k.m.n. IV. stádium
- x C3810 Elülső gátor rosszindulatú daganata
- x C3820 Hátsó gátor rosszindulatú daganata
- x C3830 Gátor rosszindulatú daganata, k.m.n.
- x C3840 Mellhártya rosszindulatú daganata
- x C3880 Szív, gátor és mellhártya átfedő elváltozása, rosszindulatú daganata
- x C4000 Lapocka és a felső végtag hosszú csontjainak rosszindulatú daganata
- x C4010 A felső végtag rövid csontjainak rosszindulatú daganata
- x C4020 Az alsó végtag hosszú csontjainak rosszindulatú daganata
- x C4030 Az alsó végtag rövid csontjainak rosszindulatú daganata
- x C4080 Végtagok csontjának és ízületi porcánál átfedő rosszindulatú daganata
- x C4090 Végtagcsont és ízületi porc rosszindulatú daganata, k.m.n.
- x C4100 A koponya és az arc csontjainak rosszindulatú daganata
- x C4110 Mandibula (alsó állkapocs) rosszindulatú daganata
- x C4120 Gerinc rosszindulatú daganata
- x C4130 Bordák, szegycsont és kulcscsont rosszindulatú daganata
- x C4140 Medencecsontok, keresztcsont és farokcsont rosszindulatú daganata
- x C4180 Csont és ízületi porc átfedő elváltozása, rosszindulatú daganata
- x C4190 Csont és ízületi porc rosszindulatú daganata, k.m.n.
- x C4490 A bőr rosszindulatú daganata, k.m.n.
- x C4491 A bőr rosszindulatú daganata, k.m.n., spinalioma
- x C4492 A bőr rosszindulatú daganata, k.m.n., egyéb sejtípus
- C4700 A fej, az arc és a nyak perifériás idegeinek rosszindulatú daganata
- C4710 A felső végtag, váll perifériás idegeinek rosszindulatú daganata
- C4720 Az alsó végtag, csípő perifériás idegeinek rosszindulatú daganata
- C4730 A mellkas perifériás idegeinek rosszindulatú daganata
- C4740 A has perifériás idegeinek rosszindulatú daganata
- C4750 A medence perifériás idegeinek rosszindulatú daganata
- C4760 A törzs perifériás idegeinek rosszindulatú daganata, k.m.n.
- C4780 Perifériás idegek és autonóm idegrendszer rosszind. átfedő elváltozása
- C4790 Perifériás idegek és autonóm idegrendszer rosszind. daganata k.m.n.
- C4800 Retroperitoneum rosszindulatú daganata
- C4900 Fej, arc és nyak kötőszöve és lágyrészeinek rosszind. daganata
- C4910 A felső végtag, váll kötőszöve és lágyrészeinek rosszind. daganata
- C4920 Az alsó végtag, csípő kötőszöve és lágyrészeinek rosszind. daganata
- C4930 A mellkas kötőszöve és lágyrészeinek rosszindulatú daganata
- C4940 A has kötőszöve és lágyrészeinek rosszindulatú daganata
- C4950 A medence kötőszöve és lágyrészeinek rosszindulatú daganata
- C4960 A törzs kötőszöve és lágyrészeinek rosszindulatú daganata, k.m.n.
- C4980 A kötőszövet és lágyrészek átfedő elváltozása, rosszindulatú daganata
- C4990 Kötőszövet és lágyrész rosszindulatú daganata, k.m.n.
- x C6900 Kötőhártya rosszindulatú daganata
- x C6910 Szaruhártya rosszindulatú daganata
- x C6920 Ideghártya rosszindulatú daganata
- x C6930 Érhártya rosszindulatú daganata
- x C6940 Szemgolyó rosszindulatú daganata
- x C6950 Könnyimirigy és könnyvezeték rosszindulatú daganata
- x C6960 Szemüreg (orbita) rosszindulatú daganata
- x C6980 A szem és függelékeinek átfedő elváltozása, rosszindulatú daganata
- x C6990 Szem rosszindulatú daganata, k.m.n.
- x C7000 Agyburkok rosszindulatú daganata
- x C7010 Gerincvelő burkok rosszindulatú daganata
- x C7090 Meninx rosszindulatú daganata, k.m.n.
- x C7100 Nagyagy rosszindulatú daganata a lebenyek és kamrák kivételével
- x C7110 Homloklebeny rosszindulatú daganata
- x C7120 Halántéklebeny rosszindulatú daganata



- x C7130 Fali lebeny rosszindulatú daganata
- x C7140 Nyakszirti lebeny rosszindulatú daganata
- x C7150 Agykamra rosszindulatú daganata
- x C7160 Kisagy rosszindulatú daganata
- x C7170 Agytörzs rosszindulatú daganata
- x C7180 Az agy átfedő elváltozása, rosszindulatú daganata
- x C7190 Agy rosszindulatú daganata, k.m.n.
- x C7200 Gerincvelő rosszindulatú daganata
- x C7210 Cauda equina rosszindulatú daganata
- x C7220 Szaglóiideg rosszindulatú daganata
- x C7230 Látóideg rosszindulatú daganata
- x C7240 Hallóideg rosszindulatú daganata
- x C7250 Egyéb és k.m.n. agyidegek rosszindulatú daganata
- x C7280 Az agy és közp. idegrendszer egyéb részeinek átfedő rosszind. daganata
- x C7290 Központi idegrendszer rosszindulatú daganata, k.m.n.
- x C7410 Mellékvesevelő rosszindulatú daganata
- x C7490 Mellékvese rosszindulatú daganata, k.m.n.
- x C7600 Fej, arc, nyak rosszindulatú daganata
- x C7610 Mellkas rosszindulatú daganata
- x C7620 Has rosszindulatú daganata
- x C7630 Medence rosszindulatú daganata
- x C7640 Felső végtag rosszindulatú daganata
- x C7650 Alsó végtag rosszindulatú daganata
- x C7670 Egyéb k.m.n. lokalizáció rosszindulatú daganata
- x C7680 Egyéb k.m.n. lokalizációk átfedő elváltozása, rosszindulatú daganata
- x C7700 A fej, az arc és a nyak nyirokcsomóinak rosszindulatú daganata
- x C7710 Intrathoracalis nyirokcsomók rosszindulatú daganata
- x C7720 Intraabdominalis nyirokcsomók rosszindulatú daganata
- x C7730 A hónalj és a felső végtag nyirokcsomóinak rosszindulatú daganata
- x C7740 A lágyék és az alsó végtag nyirokcsomóinak rosszindulatú daganata
- x C7750 Medencei nyirokcsomók rosszindulatú daganata
- x C7780 Több régió nyirokcsomóinak rosszindulatú daganata
- x C7790 Nyirokcsomó rosszindulatú daganata, k.m.n.
- x C7800 A tüdő másodlagos rosszindulatú daganata
- x C7810 A gátor másodlagos rosszindulatú daganata
- x C7820 A mellhártya másodlagos rosszindulatú daganata
- x C7830 Egyéb és k.m.n. légzőszerv másodlagos rosszindulatú daganata
- x C7840 A vékonybél másodlagos rosszindulatú daganata
- x C7850 A vastagbél és végbél másodlagos rosszindulatú daganata
- x C7860 A retroperitoneum és a hashártya másodlagos rosszindulatú daganata
- x C7870 A máj másodlagos rosszindulatú daganata
- x C7880 Egyéb és k.m.n. emésztőszerv másodlagos rosszindulatú daganata
- x C7900 A vese és a vesemedence másodlagos rosszindulatú daganata
- x C7910 A húgyhólyag és egyéb húgyszervek másodlagos rosszindulatú daganata
- x C7920 A bőr másodlagos rosszindulatú daganata
- x C7930 Az agy és agyburkok másodlagos rosszindulatú daganata
- x C7940 A központi idegrendszer k.m.n. részének másodlagos rosszind. daganata
- x C7950 A csontok és csontvelő másodlagos rosszindulatú daganata
- x C7951 A koponya csontjának másodlagos rosszindulatú daganata
- x C7952 A gerincoszlop csontjainak másodlagos rosszind. daganata
- x C7960 A petefészek másodlagos rosszindulatú daganata
- x C7970 A mellékvese másodlagos rosszindulatú daganata
- x C7980 Egyéb meghatározott lokalizáció másodlagos rosszindulatú daganata
- x C80H0 Rosszindulatú daganat a lokalizáció meghatározása nélkül

**Fázisok leírása:**

**Beavatkozás kód:** 79921 **Kemoterápia, NVC protokoll szerint 18 év alatt (01. fázis)**

**Fázis azonosító:** 1 **Fázis hossza:** 2 [nap]

VCR Vincristine **Adagolás:** 1,5 mg/m<sup>2</sup>, de max. 2  
 mg  
 CDDP Cisplatin **Adagolás:** 80,0 mg/m<sup>2</sup>

Ellátási napok a ciklus kezdetétől:		1	2
Fázisok:		1	1
VCR	Vincristine	*	
CDDP	Cisplatin		*

**7993J Kemoterápia, NVECY protokoll szerint 18 év alatt**

**Protokoll időtartama** : 2 [nap]  
**Protokollok közti szünet** : 12 [nap]  
**Fázisok száma** : 1

**Diagnózisok:**

- x C1400 Garat rosszindulatú daganata, k.m.n.
- x C1401 Garat rosszindulatú daganata, k.m.n. I. stádium
- x C1402 Garat rosszindulatú daganata, k.m.n. II. stádium
- x C1403 Garat rosszindulatú daganata, k.m.n. III. stádium
- x C1404 Garat rosszindulatú daganata, k.m.n. IV. stádium
- x C1410 Laryngopharynx rosszindulatú daganata
- x C1411 Laryngopharynx rosszindulatú daganata I. stádium
- x C1412 Laryngopharynx rosszindulatú daganata II. stádium
- x C1413 Laryngopharynx rosszindulatú daganata III. stádium
- x C1414 Laryngopharynx rosszindulatú daganata IV. stádium
- x C1481 Az ajak, a szájüreg és a garat átfedő elvált., rossz. dag. I.st.
- x C1482 Az ajak, a szájüreg és a garat átfedő elvált., rossz. dag. II.st.
- x C1483 Az ajak, a szájüreg és a garat átfedő elvált., rossz. dag. III.st.
- x C1484 Az ajak, a szájüreg és a garat átfedő elvált., rossz. dag. IV.st.
- x C2600 A bélcsatorna nem meghatározott részének rosszindulatú daganata
- x C2680 Az emésztőszervek átfedő elváltozása, rosszindulatú daganata
- x C2690 Rosszul meghat. lokalizáció rosszind. daganata az emésztőszervekben
- x C3000 Orrüreg rosszindulatú daganata
- x C3001 Orrüreg rosszindulatú daganata I. stádium
- x C3002 Orrüreg rosszindulatú daganata II. stádium
- x C3003 Orrüreg rosszindulatú daganata III. stádium
- x C3004 Orrüreg rosszindulatú daganata IV. stádium
- x C3010 Középfül rosszindulatú daganata
- x C3011 Középfül rosszindulatú daganata I. stádium
- x C3012 Középfül rosszindulatú daganata II. stádium
- x C3013 Középfül rosszindulatú daganata III. stádium
- x C3014 Középfül rosszindulatú daganata IV. stádium
- x C3100 Arcüreg rosszindulatú daganata
- x C3101 Arcüreg rosszindulatú daganata I. stádium
- x C3102 Arcüreg rosszindulatú daganata II. stádium
- x C3103 Arcüreg rosszindulatú daganata III. stádium
- x C3104 Arcüreg rosszindulatú daganata IV. stádium
- x C3110 Rostacsonti üreg rosszindulatú daganata
- x C3111 Rostacsonti üreg rosszindulatú daganata I. stádium
- x C3112 Rostacsonti üreg rosszindulatú daganata II. stádium
- x C3113 Rostacsonti üreg rosszindulatú daganata III. stádium
- x C3114 Rostacsonti üreg rosszindulatú daganata IV. stádium
- x C3120 Homloküreg rosszindulatú daganata
- x C3121 Homloküreg rosszindulatú daganata I. stádium
- x C3122 Homloküreg rosszindulatú daganata II. stádium
- x C3123 Homloküreg rosszindulatú daganata III. stádium
- x C3124 Homloküreg rosszindulatú daganata IV. stádium
- x C3130 Ékcsonti üreg rosszindulatú daganata
- x C3131 Ékcsonti üreg rosszindulatú daganata I. stádium
- x C3132 Ékcsonti üreg rosszindulatú daganata II. stádium
- x C3133 Ékcsonti üreg rosszindulatú daganata III. stádium
- x C3134 Ékcsonti üreg rosszindulatú daganata IV. stádium
- x C3180 A melléküregék átfedő elváltozása, rosszindulatú daganata
- x C3181 A melléküregék átfedő elváltozása, rosszind. dag. I. stádium
- x C3182 A melléküregék átfedő elváltozása, rosszind. dag. II. stádium
- x C3183 A melléküregék átfedő elváltozása, rosszind. dag. III. stádium

- x C3184 A melléküregek átfedő elváltozása, rosszind. dag. IV. stádium
- x C3190 Melléküreg rosszindulatú daganata, k.m.n.
- x C3191 Melléküreg rosszindulatú daganata, k.m.n. I. stádium
- x C3192 Melléküreg rosszindulatú daganata, k.m.n. II. stádium
- x C3193 Melléküreg rosszindulatú daganata, k.m.n. III. stádium
- x C3194 Melléküreg rosszindulatú daganata, k.m.n. IV. stádium
- x C3810 Elülső gátor rosszindulatú daganata
- x C3820 Hátsó gátor rosszindulatú daganata
- x C3830 Gátor rosszindulatú daganata, k.m.n.
- x C3840 Mellhártya rosszindulatú daganata
- x C3880 Szív, gátor és mellhártya átfedő elváltozása, rosszindulatú daganata
- x C4000 Lapocka és a felső végtag hosszú csontjainak rosszindulatú daganata
- x C4010 A felső végtag rövid csontjainak rosszindulatú daganata
- x C4020 Az alsó végtag hosszú csontjainak rosszindulatú daganata
- x C4030 Az alsó végtag rövid csontjainak rosszindulatú daganata
- x C4080 Végtagok csontjának és ízületi porcának átfedő rosszindulatú daganata
- x C4090 Végtagcsont és ízületi porc rosszindulatú daganata, k.m.n.
- x C4100 A koponya és az arc csontjainak rosszindulatú daganata
- x C4110 Mandibula (alsó állkapocs) rosszindulatú daganata
- x C4120 Gerinc rosszindulatú daganata
- x C4130 Bordák, szegycsont és kulcscsont rosszindulatú daganata
- x C4140 Medencecsontok, keresztcsont és farokcsont rosszindulatú daganata
- x C4180 Csont és ízületi porc átfedő elváltozása, rosszindulatú daganata
- x C4190 Csont és ízületi porc rosszindulatú daganata, k.m.n.
- x C4490 A bőr rosszindulatú daganata, k.m.n.
- x C4491 A bőr rosszindulatú daganata, k.m.n., spinalioma
- x C4492 A bőr rosszindulatú daganata, k.m.n., egyéb sejtípus
- x C4700 A fej, az arc és a nyak perifériás idegeinek rosszindulatú daganata
- x C4710 A felső végtag, váll perifériás idegeinek rosszindulatú daganata
- x C4720 Az alsó végtag, csípő perifériás idegeinek rosszindulatú daganata
- x C4730 A mellkas perifériás idegeinek rosszindulatú daganata
- x C4740 A has perifériás idegeinek rosszindulatú daganata
- x C4750 A medence perifériás idegeinek rosszindulatú daganata
- x C4760 A törzs perifériás idegeinek rosszindulatú daganata, k.m.n.
- x C4780 Perifériás idegek és autonóm idegrendszer rosszind. átfedő elváltozása
- x C4790 Perifériás idegek és autonóm idegrendszer rosszind. daganata k.m.n.
- x C4800 Retroperitoneum rosszindulatú daganata
- x C4900 Fej, arc és nyak kötőszöve és lágyrészeinek rosszind. daganata
- x C4910 A felső végtag, váll kötőszöve és lágyrészeinek rosszind. daganata
- x C4920 Az alsó végtag, csípő kötőszöve és lágyrészeinek rosszind. daganata
- x C4930 A mellkas kötőszöve és lágyrészeinek rosszindulatú daganata
- x C4940 A has kötőszöve és lágyrészeinek rosszindulatú daganata
- x C4950 A medence kötőszöve és lágyrészeinek rosszindulatú daganata
- x C4960 A törzs kötőszöve és lágyrészeinek rosszindulatú daganata, k.m.n.
- x C4980 A kötőszövet és lágyrészek átfedő elváltozása, rosszindulatú daganata
- x C4990 Kötőszövet és lágyrész rosszindulatú daganata, k.m.n.
- x C6900 Kötőhártya rosszindulatú daganata
- x C6910 Szaruhártya rosszindulatú daganata
- x C6920 Ideghártya rosszindulatú daganata
- x C6930 Érhártya rosszindulatú daganata
- x C6940 Szemgolyó rosszindulatú daganata
- x C6950 Könnymirigy és könnyvezeték rosszindulatú daganata
- x C6960 Szemüreg (orbita) rosszindulatú daganata
- x C6980 A szem és függelékének átfedő elváltozása, rosszindulatú daganata
- x C6990 Szem rosszindulatú daganata, k.m.n.
- x C7000 Agyburkok rosszindulatú daganata
- x C7010 Gerincevelő burkok rosszindulatú daganata
- x C7090 Meninx rosszindulatú daganata, k.m.n.
- x C7100 Nagyagy rosszindulatú daganata a lebenyek és kamrák kivételével
- x C7110 Homloklebeny rosszindulatú daganata

- x C7120 Halántéklebény rosszindulatú daganata
- x C7130 Fali lebeny rosszindulatú daganata
- x C7140 Nyakszírti lebeny rosszindulatú daganata
- x C7150 Agykamra rosszindulatú daganata
- x C7160 Kisagy rosszindulatú daganata
- x C7170 Agytörzs rosszindulatú daganata
- x C7180 Az agy átfedő elváltozása, rosszindulatú daganata
- x C7190 Agy rosszindulatú daganata, k.m.n.
- x C7200 Gerincvelő rosszindulatú daganata
- x C7210 Cauda equina rosszindulatú daganata
- x C7220 Szaglóiideg rosszindulatú daganata
- x C7230 Látóideg rosszindulatú daganata
- x C7240 Hallóideg rosszindulatú daganata
- x C7250 Egyéb és k.m.n. agyidegek rosszindulatú daganata
- x C7280 Az agy és közp. idegrendszer egyéb részeinek átfedő rosszind. daganata
- x C7290 Központi idegrendszer rosszindulatú daganata, k.m.n.
- x C7410 Mellékvesevelő rosszindulatú daganata
- x C7490 Mellékvese rosszindulatú daganata, k.m.n.
- x C7600 Fej, arc, nyak rosszindulatú daganata
- x C7610 Mellkas rosszindulatú daganata
- x C7620 Has rosszindulatú daganata
- x C7630 Medence rosszindulatú daganata
- x C7640 Felső végtag rosszindulatú daganata
- x C7650 Alsó végtag rosszindulatú daganata
- x C7670 Egyéb k.m.n. lokalizációk rosszindulatú daganata
- x C7680 Egyéb k.m.n. lokalizációk átfedő elváltozása, rosszindulatú daganata
- x C7700 A fej, az arc és a nyak nyirokcsomóinak rosszindulatú daganata
- x C7710 Intrathoracalis nyirokcsomók rosszindulatú daganata
- x C7720 Intraabdominalis nyirokcsomók rosszindulatú daganata
- x C7730 A hónalj és a felső végtag nyirokcsomóinak rosszindulatú daganata
- x C7740 A lágyék és az alsó végtag nyirokcsomóinak rosszindulatú daganata
- x C7750 Medencei nyirokcsomók rosszindulatú daganata
- x C7780 Több régió nyirokcsomóinak rosszindulatú daganata
- x C7790 Nyirokcsomó rosszindulatú daganata, k.m.n.
- x C7800 A tüdő másodlagos rosszindulatú daganata
- x C7810 A gátor másodlagos rosszindulatú daganata
- x C7820 A mellhártya másodlagos rosszindulatú daganata
- x C7830 Egyéb és k.m.n. légzőszerv másodlagos rosszindulatú daganata
- x C7840 A vékonybél másodlagos rosszindulatú daganata
- x C7850 A vastagbél és végbél másodlagos rosszindulatú daganata
- x C7860 A retroperitoneum és a hashártya másodlagos rosszindulatú daganata
- x C7870 A máj másodlagos rosszindulatú daganata
- x C7880 Egyéb és k.m.n. emésztőszerv másodlagos rosszindulatú daganata
- x C7900 A vese és a vesemedence másodlagos rosszindulatú daganata
- x C7910 A húgyhólyag és egyéb húgyszervek másodlagos rosszindulatú daganata
- x C7920 A bőr másodlagos rosszindulatú daganata
- x C7930 Az agy és agyburkok másodlagos rosszindulatú daganata
- x C7940 A központi idegrendszer k.m.n. részének másodlagos rosszind. daganata
- x C7950 A csontok és csontvelő másodlagos rosszindulatú daganata
- x C7951 A koponya csontjának másodlagos rosszindulatú daganata
- x C7952 A gerincoszlop csontjainak másodlagos rosszind. daganata
- x C7960 A petefészkek másodlagos rosszindulatú daganata
- x C7970 A mellékvese másodlagos rosszindulatú daganata
- x C7980 Egyéb meghatározott lokalizáció másodlagos rosszindulatú daganata
- x C80H0 Rosszindulatú daganat a lokalizáció meghatározása nélkül

**Fázisok leírása:**

**Beavatkozás kód: 79931 Kemoterápia, NVECY protokoll szerint 18 év alatt (01. fázis)**

<b>Fázis azonosító:</b>	<b>1</b>	<b>Fázis hossza: 2 [nap]</b>		
CPH	Cyclophosphamide	<b>Adagolás:</b>	1000,0	mg/m <sup>2</sup>
MESNA	Mesna	<b>Adagolás:</b>	1200,0	mg/m <sup>2</sup>
VCR	Vincristine	<b>Adagolás:</b>	1,5	mg/m <sup>2</sup> , de max. 2
mg				
VP	Etoposide	<b>Adagolás:</b>	175,0	mg/m <sup>2</sup>

Ellátási napok a ciklus kezdetétől:		1	2
Fázisok:		1	1
CPH	Cyclophosphamide	*	*
MESNA	Mesna	*	*
VCR	Vincristine	*	
VP	Etoposide	*	*

**7994J Kemoterápia, N4 protokoll szerint 18 év alatt**

**Protokoll időtartama** : 7 [nap]  
**Protokollok közti szünet** : 14 [nap]  
**Fázisok száma** : 1

**Diagnózisok:**

- x C1400 Garat rosszindulatú daganata, k.m.n.
- x C1401 Garat rosszindulatú daganata, k.m.n. I. stádium
- x C1402 Garat rosszindulatú daganata, k.m.n. II. stádium
- x C1403 Garat rosszindulatú daganata, k.m.n. III. stádium
- x C1404 Garat rosszindulatú daganata, k.m.n. IV. stádium
- x C1410 Laryngopharynx rosszindulatú daganata
- x C1411 Laryngopharynx rosszindulatú daganata I. stádium
- x C1412 Laryngopharynx rosszindulatú daganata II. stádium
- x C1413 Laryngopharynx rosszindulatú daganata III. stádium
- x C1414 Laryngopharynx rosszindulatú daganata IV. stádium
- x C1481 Az ajak, a szájüreg és a garat átfedő elvált., rossz. dag. I.st.
- x C1482 Az ajak, a szájüreg és a garat átfedő elvált., rossz. dag. II.st.
- x C1483 Az ajak, a szájüreg és a garat átfedő elvált., rossz. dag. III.st.
- x C1484 Az ajak, a szájüreg és a garat átfedő elvált., rossz. dag. IV.st.
- x C3000 Orrüreg rosszindulatú daganata
- x C3001 Orrüreg rosszindulatú daganata I. stádium
- x C3002 Orrüreg rosszindulatú daganata II. stádium
- x C3003 Orrüreg rosszindulatú daganata III. stádium
- x C3004 Orrüreg rosszindulatú daganata IV. stádium
- x C3010 Középfül rosszindulatú daganata
- x C3011 Középfül rosszindulatú daganata I. stádium
- x C3012 Középfül rosszindulatú daganata II. stádium
- x C3013 Középfül rosszindulatú daganata III. stádium
- x C3014 Középfül rosszindulatú daganata IV. stádium
- x C3101 Arcüreg rosszindulatú daganata I. stádium
- x C3102 Arcüreg rosszindulatú daganata II. stádium
- x C3103 Arcüreg rosszindulatú daganata III. stádium
- x C3104 Arcüreg rosszindulatú daganata IV. stádium
- x C3110 Rostacsonti üreg rosszindulatú daganata
- x C3111 Rostacsonti üreg rosszindulatú daganata I. stádium
- x C3112 Rostacsonti üreg rosszindulatú daganata II. stádium
- x C3113 Rostacsonti üreg rosszindulatú daganata III. stádium
- x C3114 Rostacsonti üreg rosszindulatú daganata IV. stádium
- x C3120 Homloküreg rosszindulatú daganata
- x C3121 Homloküreg rosszindulatú daganata I. stádium
- x C3122 Homloküreg rosszindulatú daganata II. stádium
- x C3123 Homloküreg rosszindulatú daganata III. stádium
- x C3124 Homloküreg rosszindulatú daganata IV. stádium
- x C3130 Ékcsonyi üreg rosszindulatú daganata
- x C3131 Ékcsonyi üreg rosszindulatú daganata I. stádium
- x C3132 Ékcsonyi üreg rosszindulatú daganata II. stádium
- x C3133 Ékcsonyi üreg rosszindulatú daganata III. stádium
- x C3134 Ékcsonyi üreg rosszindulatú daganata IV. stádium
- x C3180 A melléküreg átfedő elváltozása, rosszindulatú daganata
- x C3181 A melléküreg átfedő elváltozása, rosszind. dag. I. stádium
- x C3182 A melléküreg átfedő elváltozása, rosszind. dag. II. stádium
- x C3183 A melléküreg átfedő elváltozása, rosszind. dag. III. stádium
- x C3184 A melléküreg átfedő elváltozása, rosszind. dag. IV. stádium
- x C3190 Melléküreg rosszindulatú daganata, k.m.n.
- x C3191 Melléküreg rosszindulatú daganata, k.m.n. I. stádium
- x C3192 Melléküreg rosszindulatú daganata, k.m.n. II. stádium

- x C3193 Melléküreg rosszindulatú daganata, k.m.n. III. stádium
- x C3194 Melléküreg rosszindulatú daganata, k.m.n. IV. stádium
- x C3810 Elülső gátor rosszindulatú daganata
- x C3820 Hátsó gátor rosszindulatú daganata
- x C3830 Gátor rosszindulatú daganata, k.m.n.
- x C3840 Mellhártya rosszindulatú daganata
- x C3880 Szív, gátor és mellhártya átfedő elváltozása, rosszindulatú daganata
- x C4000 Lapocka és a felső végtag hosszú csontjainak rosszindulatú daganata
- x C4010 A felső végtag rövid csontjainak rosszindulatú daganata
- x C4020 Az alsó végtag hosszú csontjainak rosszindulatú daganata
- x C4030 Az alsó végtag rövid csontjainak rosszindulatú daganata
- x C4080 Végtagok csontjának és izületi porcának átfedő rosszindulatú daganata
- x C4090 Végtagcsont és izületi porc rosszindulatú daganata, k.m.n.
- x C4100 A koponya és az arc csontjainak rosszindulatú daganata
- x C4110 Mandibula (alsó állkapocs) rosszindulatú daganata
- x C4120 Gerinc rosszindulatú daganata
- x C4130 Bordák, szegycsont és kulcscsont rosszindulatú daganata
- x C4140 Medencecsontok, keresztcsont és farokcsont rosszindulatú daganata
- x C4180 Csont és izületi porc átfedő elváltozása, rosszindulatú daganata
- x C4190 Csont és izületi porc rosszindulatú daganata, k.m.n.
- x C4490 A bőr rosszindulatú daganata, k.m.n.
- x C4491 A bőr rosszindulatú daganata, k.m.n., spinalioma
- x C4492 A bőr rosszindulatú daganata, k.m.n., egyéb sejtípus
- C4700 A fej, az arc és a nyak perifériás idegeinek rosszindulatú daganata
- C4710 A felső végtag, váll perifériás idegeinek rosszindulatú daganata
- C4720 Az alsó végtag, csípő perifériás idegeinek rosszindulatú daganata
- C4730 A mellkas perifériás idegeinek rosszindulatú daganata
- C4740 A has perifériás idegeinek rosszindulatú daganata
- C4750 A medence perifériás idegeinek rosszindulatú daganata
- C4760 A törzs perifériás idegeinek rosszindulatú daganata, k.m.n.
- C4780 Perifériás idegek és autonóm idegrendszer rosszind. átfedő elváltozása
- C4790 Perifériás idegek és autonóm idegrendszer rosszind. daganata k.m.n.
- C4800 Retroperitoneum rosszindulatú daganata
- C4900 Fej, arc és nyak kötőszöve és lágyrészeinek rosszind. daganata
- C4910 A felső végtag, váll kötőszöve és lágyrészeinek rosszind. daganata
- C4920 Az alsó végtag, csípő kötőszöve és lágyrészeinek rosszind. daganata
- C4930 A mellkas kötőszöve és lágyrészeinek rosszindulatú daganata
- C4940 A has kötőszöve és lágyrészeinek rosszindulatú daganata
- C4950 A medence kötőszöve és lágyrészeinek rosszindulatú daganata
- C4960 A törzs kötőszöve és lágyrészeinek rosszindulatú daganata, k.m.n.
- C4980 A kötőszövet és lágyrészek átfedő elváltozása, rosszindulatú daganata
- C4990 Kötőszövet és lágyrész rosszindulatú daganata, k.m.n.
- x C6900 Kötőhártya rosszindulatú daganata
- x C6910 Szaruhártya rosszindulatú daganata
- x C6920 Ideghártya rosszindulatú daganata
- x C6930 Érhártya rosszindulatú daganata
- x C6940 Szemgolyó rosszindulatú daganata
- x C6950 Könnymirigy és könnyvezeték rosszindulatú daganata
- x C6960 Szemüreg (orbita) rosszindulatú daganata
- x C6980 A szem és függelékének átfedő elváltozása, rosszindulatú daganata
- x C6990 Szem rosszindulatú daganata, k.m.n.
- x C7000 Agyburkok rosszindulatú daganata
- x C7010 Gerincvelő burkok rosszindulatú daganata
- x C7090 Meninx rosszindulatú daganata, k.m.n.
- x C7100 Nagyagy rosszindulatú daganata a lebenyek és kamrák kivételével
- x C7110 Homloklebeny rosszindulatú daganata
- x C7120 Halántéklebeny rosszindulatú daganata
- x C7130 Fali lebeny rosszindulatú daganata
- x C7140 Nyakszirti lebeny rosszindulatú daganata
- x C7150 Agykamra rosszindulatú daganata



- x C7160 Kisagy rosszindulatú daganata
- x C7170 Agytörzs rosszindulatú daganata
- x C7180 Az agy átfedő elváltozása, rosszindulatú daganata
- x C7190 Agy rosszindulatú daganata, k.m.n.
- x C7200 Gerincvelő rosszindulatú daganata
- x C7210 Cauda equina rosszindulatú daganata
- x C7220 Szaglóiideg rosszindulatú daganata
- x C7230 Látóideg rosszindulatú daganata
- x C7240 Hallóideg rosszindulatú daganata
- x C7250 Egyéb és k.m.n. agyidegek rosszindulatú daganata
- x C7280 Az agy és közp. idegrendszer egyéb részeinek átfedő rosszind. daganata
- x C7290 Központi idegrendszer rosszindulatú daganata, k.m.n.
- x C7410 Mellékvesevelő rosszindulatú daganata
- x C7490 Mellékvese rosszindulatú daganata, k.m.n.
- x C7600 Fej, arc, nyak rosszindulatú daganata
- x C7610 Mellkas rosszindulatú daganata
- x C7620 Has rosszindulatú daganata
- x C7630 Medence rosszindulatú daganata
- x C7640 Felső végtag rosszindulatú daganata
- x C7650 Alsó végtag rosszindulatú daganata
- x C7670 Egyéb k.m.n. lokalizáció rosszindulatú daganata
- x C7680 Egyéb k.m.n. lokalizációk átfedő elváltozása, rosszindulatú daganata
- x C7700 A fej, az arc és a nyak nyirokcsomóinak rosszindulatú daganata
- x C7710 Intrathoracalis nyirokcsomók rosszindulatú daganata
- x C7720 Intraabdominalis nyirokcsomók rosszindulatú daganata
- x C7730 A hónalj és a felső végtag nyirokcsomóinak rosszindulatú daganata
- x C7740 A lágyék és az alsó végtag nyirokcsomóinak rosszindulatú daganata
- x C7750 Medencei nyirokcsomók rosszindulatú daganata
- x C7780 Több régió nyirokcsomóinak rosszindulatú daganata
- x C7790 Nyirokcsomó rosszindulatú daganata, k.m.n.
- x C7800 A tüdő másodlagos rosszindulatú daganata
- x C7810 A gátor másodlagos rosszindulatú daganata
- x C7820 A mellhártya másodlagos rosszindulatú daganata
- x C7830 Egyéb és k.m.n. légzőszerv másodlagos rosszindulatú daganata
- x C7840 A vékonybél másodlagos rosszindulatú daganata
- x C7850 A vastagbél és végbél másodlagos rosszindulatú daganata
- x C7860 A retroperitoneum és a hashártya másodlagos rosszindulatú daganata
- x C7870 A máj másodlagos rosszindulatú daganata
- x C7880 Egyéb és k.m.n. emésztőszerv másodlagos rosszindulatú daganata
- x C7900 A vese és a vesemedence másodlagos rosszindulatú daganata
- x C7910 A húgyhólyag és egyéb húgyszervek másodlagos rosszindulatú daganata
- x C7920 A bőr másodlagos rosszindulatú daganata
- x C7930 Az agy és agyburkok másodlagos rosszindulatú daganata
- x C7940 A központi idegrendszer k.m.n. részének másodlagos rosszind. daganata
- x C7950 A csontok és csontvelő másodlagos rosszindulatú daganata
- x C7951 A koponya csontjának másodlagos rosszindulatú daganata
- x C7952 A gerincoszlop csontjainak másodlagos rosszind. daganata
- x C7960 A petefészkek másodlagos rosszindulatú daganata
- x C7970 A mellékvese másodlagos rosszindulatú daganata
- x C7980 Egyéb meghatározott lokalizáció másodlagos rosszindulatú daganata
- x C80H0 Rosszindulatú daganat a lokalizáció meghatározása nélkül

#### Fázisok leírása:

**Beavatkozás kód: 79941 Kemoterápia, N4 protokoll szerint 18 év alatt (01. fázis)**

<b>Fázis azonosító:</b>	<b>1</b>	<b>Fázis hossza: 7 [nap]</b>		
ADM	Doxorubicin	<b>Adagolás:</b>	15,0	mg/m2
CPH	Cyclophosphamide	<b>Adagolás:</b>	300,0	mg/m2
MESNA	Mesna	<b>Adagolás:</b>	180,0	mg/m2

VCR Vincristine **Adagolás:** 0,80 mg/m<sup>2</sup>, de max. 2 mg

Ellátási napok a ciklus kezdetétől:		1	2	3	4	5	6	7
Fázisok:		1	1	1	1	1	1	1
ADM	Doxorubicin	*		*		*		
CPH	Cyclophosphamide	*	*	*	*	*	*	*
MESNA	Mesna	*	*	*	*	*	*	*
VCR	Vincristine	*		*		*		

**7995X Kemoterápia, N5 protokoll szerint 18 év alatt**

**Protokoll időtartama** : 4 [nap]  
**Protokollok közti szünet** : 17 [nap]  
**Fázisok száma** : 1

**Diagnózisok:**

- x C1400 Garat rosszindulatú daganata, k.m.n.
- x C1401 Garat rosszindulatú daganata, k.m.n. I. stádium
- x C1402 Garat rosszindulatú daganata, k.m.n. II. stádium
- x C1403 Garat rosszindulatú daganata, k.m.n. III. stádium
- x C1404 Garat rosszindulatú daganata, k.m.n. IV. stádium
- x C1410 Laryngopharynx rosszindulatú daganata
- x C1411 Laryngopharynx rosszindulatú daganata I. stádium
- x C1412 Laryngopharynx rosszindulatú daganata II. stádium
- x C1413 Laryngopharynx rosszindulatú daganata III. stádium
- x C1414 Laryngopharynx rosszindulatú daganata IV. stádium
- x C1481 Az ajak, a szájüreg és a garat átfedő elvált., rossz. dag. I.st.
- x C1482 Az ajak, a szájüreg és a garat átfedő elvált., rossz. dag. II.st.
- x C1483 Az ajak, a szájüreg és a garat átfedő elvált., rossz. dag. III.st.
- x C1484 Az ajak, a szájüreg és a garat átfedő elvált., rossz. dag. IV.st.
- x C3000 Orrüreg rosszindulatú daganata
- x C3001 Orrüreg rosszindulatú daganata I. stádium
- x C3002 Orrüreg rosszindulatú daganata II. stádium
- x C3003 Orrüreg rosszindulatú daganata III. stádium
- x C3004 Orrüreg rosszindulatú daganata IV. stádium
- x C3010 Középfül rosszindulatú daganata
- x C3011 Középfül rosszindulatú daganata I. stádium
- x C3012 Középfül rosszindulatú daganata II. stádium
- x C3013 Középfül rosszindulatú daganata III. stádium
- x C3014 Középfül rosszindulatú daganata IV. stádium
- x C3101 Arcüreg rosszindulatú daganata I. stádium
- x C3102 Arcüreg rosszindulatú daganata II. stádium
- x C3103 Arcüreg rosszindulatú daganata III. stádium
- x C3104 Arcüreg rosszindulatú daganata IV. stádium
- x C3110 Rostacsonti üreg rosszindulatú daganata
- x C3111 Rostacsonti üreg rosszindulatú daganata I. stádium
- x C3112 Rostacsonti üreg rosszindulatú daganata II. stádium
- x C3113 Rostacsonti üreg rosszindulatú daganata III. stádium
- x C3114 Rostacsonti üreg rosszindulatú daganata IV. stádium
- x C3120 Homloküreg rosszindulatú daganata
- x C3121 Homloküreg rosszindulatú daganata I. stádium
- x C3122 Homloküreg rosszindulatú daganata II. stádium
- x C3123 Homloküreg rosszindulatú daganata III. stádium
- x C3124 Homloküreg rosszindulatú daganata IV. stádium
- x C3130 Ékcsonyi üreg rosszindulatú daganata
- x C3131 Ékcsonyi üreg rosszindulatú daganata I. stádium
- x C3132 Ékcsonyi üreg rosszindulatú daganata II. stádium
- x C3133 Ékcsonyi üreg rosszindulatú daganata III. stádium
- x C3134 Ékcsonyi üreg rosszindulatú daganata IV. stádium
- x C3180 A melléküreg átfedő elváltozása, rosszindulatú daganata
- x C3181 A melléküreg átfedő elváltozása, rosszind. dag. I. stádium
- x C3182 A melléküreg átfedő elváltozása, rosszind. dag. II. stádium
- x C3183 A melléküreg átfedő elváltozása, rosszind. dag. III. stádium
- x C3184 A melléküreg átfedő elváltozása, rosszind. dag. IV. stádium
- x C3190 Melléküreg rosszindulatú daganata, k.m.n.
- x C3191 Melléküreg rosszindulatú daganata, k.m.n. I. stádium
- x C3192 Melléküreg rosszindulatú daganata, k.m.n. II. stádium

- x C3193 Melléküreg rosszindulatú daganata, k.m.n. III. stádium
- x C3194 Melléküreg rosszindulatú daganata, k.m.n. IV. stádium
- x C3810 Elülső gátor rosszindulatú daganata
- x C3820 Hátsó gátor rosszindulatú daganata
- x C3830 Gátor rosszindulatú daganata, k.m.n.
- x C3840 Mellhártya rosszindulatú daganata
- x C3880 Szív, gátor és mellhártya átfedő elváltozása, rosszindulatú daganata
- x C4000 Lapocka és a felső végtag hosszú csontjainak rosszindulatú daganata
- x C4010 A felső végtag rövid csontjainak rosszindulatú daganata
- x C4020 Az alsó végtag hosszú csontjainak rosszindulatú daganata
- x C4030 Az alsó végtag rövid csontjainak rosszindulatú daganata
- x C4080 Végtagok csontjának és ízületi porcának átfedő rosszindulatú daganata
- x C4090 Végtagcsont és ízületi porc rosszindulatú daganata, k.m.n.
- x C4100 A koponya és az arc csontjainak rosszindulatú daganata
- x C4110 Mandibula (alsó állkapocs) rosszindulatú daganata
- x C4120 Gerinc rosszindulatú daganata
- x C4130 Bordák, szegycsont és kulcscsont rosszindulatú daganata
- x C4140 Medencecsontok, keresztcsont és farokcsont rosszindulatú daganata
- x C4180 Csont és ízületi porc átfedő elváltozása, rosszindulatú daganata
- x C4190 Csont és ízületi porc rosszindulatú daganata, k.m.n.
- x C4490 A bőr rosszindulatú daganata, k.m.n.
- x C4491 A bőr rosszindulatú daganata, k.m.n., spinalioma
- x C4492 A bőr rosszindulatú daganata, k.m.n., egyéb sejtípus
- x C4700 A fej, az arc és a nyak perifériás idegeinek rosszindulatú daganata
- x C4710 A felső végtag, váll perifériás idegeinek rosszindulatú daganata
- x C4720 Az alsó végtag, csípő perifériás idegeinek rosszindulatú daganata
- x C4730 A mellkas perifériás idegeinek rosszindulatú daganata
- x C4740 A has perifériás idegeinek rosszindulatú daganata
- x C4750 A medence perifériás idegeinek rosszindulatú daganata
- x C4760 A törzs perifériás idegeinek rosszindulatú daganata, k.m.n.
- x C4780 Perifériás idegek és autonóm idegrendszer rosszind. átfedő elváltozása
- x C4790 Perifériás idegek és autonóm idegrendszer rosszind. daganata k.m.n.
- x C4800 Retroperitoneum rosszindulatú daganata
- x C4900 Fej, arc és nyak kötőszöve és lágyrészeinek rosszind. daganata
- x C4910 A felső végtag, váll kötőszöve és lágyrészeinek rosszind. daganata
- x C4920 Az alsó végtag, csípő kötőszöve és lágyrészeinek rosszind. daganata
- x C4930 A mellkas kötőszöve és lágyrészeinek rosszindulatú daganata
- x C4940 A has kötőszöve és lágyrészeinek rosszindulatú daganata
- x C4950 A medence kötőszöve és lágyrészeinek rosszindulatú daganata
- x C4960 A törzs kötőszöve és lágyrészeinek rosszindulatú daganata, k.m.n.
- x C4980 A kötőszövet és lágyrészek átfedő elváltozása, rosszindulatú daganata
- x C4990 Kötőszövet és lágyrész rosszindulatú daganata, k.m.n.
- x C6900 Kötőhártya rosszindulatú daganata
- x C6910 Szaruhártya rosszindulatú daganata
- x C6920 Ideghártya rosszindulatú daganata
- x C6930 Érhártya rosszindulatú daganata
- x C6940 Szemgolyó rosszindulatú daganata
- x C6950 Könnymirigy és könnyvezeték rosszindulatú daganata
- x C6960 Szemüreg (orbita) rosszindulatú daganata
- x C6980 A szem és függelékének átfedő elváltozása, rosszindulatú daganata
- x C6990 Szem rosszindulatú daganata, k.m.n.
- x C7000 Agyburkok rosszindulatú daganata
- x C7010 Gerincvelő burkok rosszindulatú daganata
- x C7090 Meninx rosszindulatú daganata, k.m.n.
- x C7100 Nagyagy rosszindulatú daganata a lebenyek és kamrák kivételével
- x C7110 Homloklebeny rosszindulatú daganata
- x C7120 Halántéklebeny rosszindulatú daganata
- x C7130 Fali lebeny rosszindulatú daganata
- x C7140 Nyakszirti lebeny rosszindulatú daganata
- x C7150 Agykamra rosszindulatú daganata

- x C7160 Kisagy rosszindulatú daganata
- x C7170 Agytörzs rosszindulatú daganata
- x C7180 Az agy átfedő elváltozása, rosszindulatú daganata
- x C7190 Agy rosszindulatú daganata, k.m.n.
- x C7200 Gerincvelő rosszindulatú daganata
- x C7210 Cauda equina rosszindulatú daganata
- x C7220 Szaglóiideg rosszindulatú daganata
- x C7230 Látóideg rosszindulatú daganata
- x C7240 Hallóideg rosszindulatú daganata
- x C7250 Egyéb és k.m.n. agyidegek rosszindulatú daganata
- x C7280 Az agy és közp. idegrendszer egyéb részeinek átfedő rosszind. daganata
- x C7290 Központi idegrendszer rosszindulatú daganata, k.m.n.
- x C7410 Mellékvesevelő rosszindulatú daganata
- x C7490 Mellékvese rosszindulatú daganata, k.m.n.
- x C7600 Fej, arc, nyak rosszindulatú daganata
- x C7610 Mellkas rosszindulatú daganata
- x C7620 Has rosszindulatú daganata
- x C7630 Medence rosszindulatú daganata
- x C7640 Felső végtag rosszindulatú daganata
- x C7650 Alsó végtag rosszindulatú daganata
- x C7670 Egyéb k.m.n. lokalizáció rosszindulatú daganata
- x C7680 Egyéb k.m.n. lokalizációk átfedő elváltozása, rosszindulatú daganata
- x C7700 A fej, az arc és a nyak nyirokcsomóinak rosszindulatú daganata
- x C7710 Intrathoracalis nyirokcsomók rosszindulatú daganata
- x C7720 Intraabdominalis nyirokcsomók rosszindulatú daganata
- x C7730 A hónalj és a felső végtag nyirokcsomóinak rosszindulatú daganata
- x C7740 A lágyék és az alsó végtag nyirokcsomóinak rosszindulatú daganata
- x C7750 Medencei nyirokcsomók rosszindulatú daganata
- x C7780 Több régió nyirokcsomóinak rosszindulatú daganata
- x C7790 Nyirokcsomó rosszindulatú daganata, k.m.n.
- x C7800 A tüdő másodlagos rosszindulatú daganata
- x C7810 A gátor másodlagos rosszindulatú daganata
- x C7820 A mellhártya másodlagos rosszindulatú daganata
- x C7830 Egyéb és k.m.n. légzőszerv másodlagos rosszindulatú daganata
- x C7840 A vékonybél másodlagos rosszindulatú daganata
- x C7850 A vastagbél és végbél másodlagos rosszindulatú daganata
- x C7860 A retroperitoneum és a hashártya másodlagos rosszindulatú daganata
- x C7870 A máj másodlagos rosszindulatú daganata
- x C7880 Egyéb és k.m.n. emésztőszerv másodlagos rosszindulatú daganata
- x C7900 A vese és a vesemedence másodlagos rosszindulatú daganata
- x C7910 A húgyhólyag és egyéb húgyszervek másodlagos rosszindulatú daganata
- x C7920 A bőr másodlagos rosszindulatú daganata
- x C7930 Az agy és agyburkok másodlagos rosszindulatú daganata
- x C7940 A központi idegrendszer k.m.n. részének másodlagos rosszind. daganata
- x C7950 A csontok és csontvelő másodlagos rosszindulatú daganata
- x C7951 A koponya csontjának másodlagos rosszindulatú daganata
- x C7952 A gerincoszlop csontjainak másodlagos rosszind. daganata
- x C7960 A petefészkek másodlagos rosszindulatú daganata
- x C7970 A mellékvese másodlagos rosszindulatú daganata
- x C7980 Egyéb meghatározott lokalizáció másodlagos rosszindulatú daganata
- x C80H0 Rosszindulatú daganat a lokalizáció meghatározása nélkül

#### Fázisok leírása:

**Beavatkozás kód: 79951 Kemoterápia, N5 protokoll szerint 18 év alatt (01. fázis)**

<b>Fázis azonosító: 1</b>		<b>Fázis hossza: 4 [nap]</b>		
CDDP	Cisplatin	<b>Adagolás:</b>	40,0	mg/m2
VDS	Vindesine	<b>Adagolás:</b>	3,0	mg/m2
VP	Etoposide	<b>Adagolás:</b>	100,0	mg/m2

Ellátási napok a ciklus kezdetétől:		1	2	3	4
Fázisok:		1	1	1	1
CDDP	Cisplatin	*	*	*	*
VDS	Vindesine	*			
VP	Etoposide	*	*	*	*

## 7996X Kemoterápia, N6 protokoll szerint 18 év alatt

**Protokoll időtartama** : 8 [nap]  
**Protokollok közti szünet** : 13 [nap]  
**Fázisok száma** : 1

### Diagnózisok:

- x C1400 Garat rosszindulatú daganata, k.m.n.
- x C1401 Garat rosszindulatú daganata, k.m.n. I. stádium
- x C1402 Garat rosszindulatú daganata, k.m.n. II. stádium
- x C1403 Garat rosszindulatú daganata, k.m.n. III. stádium
- x C1404 Garat rosszindulatú daganata, k.m.n. IV. stádium
- x C1410 Laryngopharynx rosszindulatú daganata
- x C1411 Laryngopharynx rosszindulatú daganata I. stádium
- x C1412 Laryngopharynx rosszindulatú daganata II. stádium
- x C1413 Laryngopharynx rosszindulatú daganata III. stádium
- x C1414 Laryngopharynx rosszindulatú daganata IV. stádium
- x C3000 Orrüreg rosszindulatú daganata
- x C3001 Orrüreg rosszindulatú daganata I. stádium
- x C3002 Orrüreg rosszindulatú daganata II. stádium
- x C3003 Orrüreg rosszindulatú daganata III. stádium
- x C3004 Orrüreg rosszindulatú daganata IV. stádium
- x C3010 Középfül rosszindulatú daganata
- x C3011 Középfül rosszindulatú daganata I. stádium
- x C3012 Középfül rosszindulatú daganata II. stádium
- x C3013 Középfül rosszindulatú daganata III. stádium
- x C3014 Középfül rosszindulatú daganata IV. stádium
- x C3101 Arcüreg rosszindulatú daganata I. stádium
- x C3102 Arcüreg rosszindulatú daganata II. stádium
- x C3103 Arcüreg rosszindulatú daganata III. stádium
- x C3104 Arcüreg rosszindulatú daganata IV. stádium
- x C3110 Rostacsonti üreg rosszindulatú daganata
- x C3111 Rostacsonti üreg rosszindulatú daganata I. stádium
- x C3112 Rostacsonti üreg rosszindulatú daganata II. stádium
- x C3113 Rostacsonti üreg rosszindulatú daganata III. stádium
- x C3114 Rostacsonti üreg rosszindulatú daganata IV. stádium
- x C3120 Homloküreg rosszindulatú daganata
- x C3121 Homloküreg rosszindulatú daganata I. stádium
- x C3122 Homloküreg rosszindulatú daganata II. stádium
- x C3123 Homloküreg rosszindulatú daganata III. stádium
- x C3124 Homloküreg rosszindulatú daganata IV. stádium
- x C3130 Ékcsonyi üreg rosszindulatú daganata
- x C3131 Ékcsonyi üreg rosszindulatú daganata I. stádium
- x C3132 Ékcsonyi üreg rosszindulatú daganata II. stádium
- x C3133 Ékcsonyi üreg rosszindulatú daganata III. stádium
- x C3134 Ékcsonyi üreg rosszindulatú daganata IV. stádium
- x C3180 A melléküreg átfedő elváltozása, rosszindulatú daganata
- x C3181 A melléküreg átfedő elváltozása, rosszind. dag. I. stádium
- x C3182 A melléküreg átfedő elváltozása, rosszind. dag. II. stádium
- x C3183 A melléküreg átfedő elváltozása, rosszind. dag. III. stádium
- x C3184 A melléküreg átfedő elváltozása, rosszind. dag. IV. stádium
- x C3190 Melléküreg rosszindulatú daganata, k.m.n.
- x C3191 Melléküreg rosszindulatú daganata, k.m.n. I. stádium
- x C3192 Melléküreg rosszindulatú daganata, k.m.n. II. stádium
- x C3193 Melléküreg rosszindulatú daganata, k.m.n. III. stádium
- x C3194 Melléküreg rosszindulatú daganata, k.m.n. IV. stádium
- x C3810 Elülső gátor rosszindulatú daganata
- x C3820 Hátsó gátor rosszindulatú daganata

- x C3830 Gátor rosszindulatú daganata, k.m.n.
- x C3840 Mellhártya rosszindulatú daganata
- x C3880 Szív, gátor és mellhártya átfedő elváltozása, rosszindulatú daganata
- x C4000 Lapocka és a felső végtag hosszú csontjainak rosszindulatú daganata
- x C4010 A felső végtag rövid csontjainak rosszindulatú daganata
- x C4020 Az alsó végtag hosszú csontjainak rosszindulatú daganata
- x C4030 Az alsó végtag rövid csontjainak rosszindulatú daganata
- x C4080 Végtagok csontjának és izületi porcának átfedő rosszindulatú daganata
- x C4090 Végtagcsont és izületi porc rosszindulatú daganata, k.m.n.
- x C4100 A koponya és az arc csontjainak rosszindulatú daganata
- x C4110 Mandibula (alsó állkapocs) rosszindulatú daganata
- x C4120 Gerinc rosszindulatú daganata
- x C4130 Bordák, szegycsont és kulcscsont rosszindulatú daganata
- x C4140 Medencecsontok, keresztcsont és farokcsont rosszindulatú daganata
- x C4180 Csont és izületi porc átfedő elváltozása, rosszindulatú daganata
- x C4190 Csont és izületi porc rosszindulatú daganata, k.m.n.
- x C4490 A bőr rosszindulatú daganata, k.m.n.
- x C4491 A bőr rosszindulatú daganata, k.m.n., spinalioma
- x C4492 A bőr rosszindulatú daganata, k.m.n., egyéb sejtípus
- C4700 A fej, az arc és a nyak perifériás idegeinek rosszindulatú daganata
- C4710 A felső végtag, váll perifériás idegeinek rosszindulatú daganata
- C4720 Az alsó végtag, csípő perifériás idegeinek rosszindulatú daganata
- C4730 A mellkas perifériás idegeinek rosszindulatú daganata
- C4740 A has perifériás idegeinek rosszindulatú daganata
- C4750 A medence perifériás idegeinek rosszindulatú daganata
- C4760 A törzs perifériás idegeinek rosszindulatú daganata, k.m.n.
- C4780 Perifériás idegek és autonóm idegrendszer rosszind. átfedő elváltozása
- C4790 Perifériás idegek és autonóm idegrendszer rosszind. daganata k.m.n.
- C4800 Retroperitoneum rosszindulatú daganata
- C4900 Fej, arc és nyak kötőszöve és lágyrészeinek rosszind. daganata
- C4910 A felső végtag, váll kötőszöve és lágyrészeinek rosszind. daganata
- C4920 Az alsó végtag, csípő kötőszöve és lágyrészeinek rosszind. daganata
- C4930 A mellkas kötőszöve és lágyrészeinek rosszindulatú daganata
- C4940 A has kötőszöve és lágyrészeinek rosszindulatú daganata
- C4950 A medence kötőszöve és lágyrészeinek rosszindulatú daganata
- C4960 A törzs kötőszöve és lágyrészeinek rosszindulatú daganata, k.m.n.
- C4980 A kötőszövet és lágyrészek átfedő elváltozása, rosszindulatú daganata
- C4990 Kötőszövet és lágyrész rosszindulatú daganata, k.m.n.
- x C6900 Kötőhártya rosszindulatú daganata
- x C6910 Szaruhártya rosszindulatú daganata
- x C6920 Ideghártya rosszindulatú daganata
- x C6930 Érhártya rosszindulatú daganata
- x C6940 Szemgolyó rosszindulatú daganata
- x C6950 Könnymirigy és könnyvezeték rosszindulatú daganata
- x C6960 Szemüreg (orbita) rosszindulatú daganata
- x C6980 A szem és függelékeinek átfedő elváltozása, rosszindulatú daganata
- x C6990 Szem rosszindulatú daganata, k.m.n.
- x C7000 Agyburkok rosszindulatú daganata
- x C7010 Gerincvelő burkok rosszindulatú daganata
- x C7090 Meninx rosszindulatú daganata, k.m.n.
- x C7100 Nagyagy rosszindulatú daganata a lebenyek és kamrák kivételével
- x C7110 Homloklebeny rosszindulatú daganata
- x C7120 Halántéklebeny rosszindulatú daganata
- x C7130 Fali lebeny rosszindulatú daganata
- x C7140 Nyakszirti lebeny rosszindulatú daganata
- x C7150 Agykamra rosszindulatú daganata
- x C7160 Kisagy rosszindulatú daganata
- x C7170 Agytörzs rosszindulatú daganata
- x C7180 Az agy átfedő elváltozása, rosszindulatú daganata
- x C7190 Agy rosszindulatú daganata, k.m.n.



- x C7200 Gerincvelő rosszindulatú daganata
- x C7210 Cauda equina rosszindulatú daganata
- x C7220 Szaglóiideg rosszindulatú daganata
- x C7230 Látóideg rosszindulatú daganata
- x C7240 Hallóideg rosszindulatú daganata
- x C7250 Egyéb és k.m.n. agyidegek rosszindulatú daganata
- x C7280 Az agy és közp. idegrendszer egyéb részeinek átfedő rosszind. daganata
- x C7290 Központi idegrendszer rosszindulatú daganata, k.m.n.
- C7410 Mellékvesevelő rosszindulatú daganata
- x C7490 Mellékvese rosszindulatú daganata, k.m.n.
- x C7600 Fej, arc, nyak rosszindulatú daganata
- x C7610 Mellkas rosszindulatú daganata
- x C7620 Has rosszindulatú daganata
- x C7630 Medence rosszindulatú daganata
- x C7640 Felső végtag rosszindulatú daganata
- x C7650 Alsó végtag rosszindulatú daganata
- x C7670 Egyéb k.m.n. lokalizáció rosszindulatú daganata
- x C7680 Egyéb k.m.n. lokalizációk átfedő elváltozása, rosszindulatú daganata
- x C7700 A fej, az arc és a nyak nyirokcsomóinak rosszindulatú daganata
- x C7710 Intrathoracalis nyirokcsomók rosszindulatú daganata
- x C7720 Intraabdominalis nyirokcsomók rosszindulatú daganata
- x C7730 A hónalj és a felső végtag nyirokcsomóinak rosszindulatú daganata
- x C7740 A lágyék és az alsó végtag nyirokcsomóinak rosszindulatú daganata
- x C7750 Medencei nyirokcsomók rosszindulatú daganata
- x C7780 Több régió nyirokcsomóinak rosszindulatú daganata
- x C7790 Nyirokcsomó rosszindulatú daganata, k.m.n.
- x C7800 A tüdő másodlagos rosszindulatú daganata
- x C7810 A gátor másodlagos rosszindulatú daganata
- x C7820 A mellhártya másodlagos rosszindulatú daganata
- x C7830 Egyéb és k.m.n. légzőszerv másodlagos rosszindulatú daganata
- x C7840 A vékonybél másodlagos rosszindulatú daganata
- x C7850 A vastagbél és végbél másodlagos rosszindulatú daganata
- x C7860 A retroperitoneum és a hashártya másodlagos rosszindulatú daganata
- x C7870 A máj másodlagos rosszindulatú daganata
- x C7880 Egyéb és k.m.n. emésztőszerv másodlagos rosszindulatú daganata
- x C7900 A vese és a vesemedence másodlagos rosszindulatú daganata
- x C7910 A húgyhólyag és egyéb húgyszervek másodlagos rosszindulatú daganata
- x C7920 A bőr másodlagos rosszindulatú daganata
- x C7930 Az agy és agyburkok másodlagos rosszindulatú daganata
- x C7940 A központi idegrendszer k.m.n. részének másodlagos rosszind. daganata
- x C7950 A csontok és csontvelő másodlagos rosszindulatú daganata
- x C7951 A koponya csontjának másodlagos rosszindulatú daganata
- x C7952 A gerincoszlop csontjainak másodlagos rosszind. daganata
- x C7960 A petefészkek másodlagos rosszindulatú daganata
- x C7970 A mellékvese másodlagos rosszindulatú daganata
- x C7980 Egyéb meghatározott lokalizáció másodlagos rosszindulatú daganata
- x C80H0 Rosszindulatú daganat a lokalizáció meghatározása nélkül

#### Fázisok leírása:

**Beavatkozás kód: 79961 Kemoterápia, N6 protokoll szerint 18 év alatt (01. fázis)**

<b>Fázis azonosító:</b>	<b>1</b>	<b>Fázis hossza: 8 [nap]</b>		
DTIC	Dacarbazine	<b>Adagolás:</b>	200,0	mg/m2
IFO	Ifosfamide	<b>Adagolás:</b>	1500,0	mg/m2
MESNA	Mesna	<b>Adagolás:</b>	1500,0	mg/m2
VCR	Vincristine	<b>Adagolás:</b>	1,5	mg/m2, de max. 2
mg				
ADM	Doxorubicin	<b>Adagolás:</b>	30,0	mg/m2

Ellátási napok a ciklus kezdetétől:		1	2	3	4	5	6	7	8
Fázisok:		1	1	1	1	1	1	1	1
DTIC	Dacarbazine	*	*	*	*	*			
IFO	Ifosfamide	*	*	*	*	*			
MESNA	Mesna	*	*	*	*	*			
VCR	Vincristine	*							*
ADM	Doxorubicin						*	*	

**7997J Kemoterápia, N7 protokoll szerint 18 év alatt**

**Protokoll időtartama** : 8 [nap]  
**Protokollok közti szünet** : 13 [nap]  
**Fázisok száma** : 1

**Diagnózisok:**

- x C1400 Garat rosszindulatú daganata, k.m.n.
- x C1401 Garat rosszindulatú daganata, k.m.n. I. stádium
- x C1402 Garat rosszindulatú daganata, k.m.n. II. stádium
- x C1403 Garat rosszindulatú daganata, k.m.n. III. stádium
- x C1404 Garat rosszindulatú daganata, k.m.n. IV. stádium
- x C1410 Laryngopharynx rosszindulatú daganata
- x C1411 Laryngopharynx rosszindulatú daganata I. stádium
- x C1412 Laryngopharynx rosszindulatú daganata II. stádium
- x C1413 Laryngopharynx rosszindulatú daganata III. stádium
- x C1414 Laryngopharynx rosszindulatú daganata IV. stádium
- x C1481 Az ajak, a szájüreg és a garat átfedő elvált., rossz. dag. I.st.
- x C1482 Az ajak, a szájüreg és a garat átfedő elvált., rossz. dag. II.st.
- x C1483 Az ajak, a szájüreg és a garat átfedő elvált., rossz. dag. III.st.
- x C1484 Az ajak, a szájüreg és a garat átfedő elvált., rossz. dag. IV.st.
- x C3000 Orrüreg rosszindulatú daganata
- x C3001 Orrüreg rosszindulatú daganata I. stádium
- x C3002 Orrüreg rosszindulatú daganata II. stádium
- x C3003 Orrüreg rosszindulatú daganata III. stádium
- x C3004 Orrüreg rosszindulatú daganata IV. stádium
- x C3010 Középfül rosszindulatú daganata
- x C3011 Középfül rosszindulatú daganata I. stádium
- x C3012 Középfül rosszindulatú daganata II. stádium
- x C3013 Középfül rosszindulatú daganata III. stádium
- x C3014 Középfül rosszindulatú daganata IV. stádium
- x C3100 Arcüreg rosszindulatú daganata
- x C3101 Arcüreg rosszindulatú daganata I. stádium
- x C3102 Arcüreg rosszindulatú daganata II. stádium
- x C3103 Arcüreg rosszindulatú daganata III. stádium
- x C3104 Arcüreg rosszindulatú daganata IV. stádium
- x C3110 Rostacsonti üreg rosszindulatú daganata
- x C3111 Rostacsonti üreg rosszindulatú daganata I. stádium
- x C3112 Rostacsonti üreg rosszindulatú daganata II. stádium
- x C3113 Rostacsonti üreg rosszindulatú daganata III. stádium
- x C3114 Rostacsonti üreg rosszindulatú daganata IV. stádium
- x C3120 Homloküreg rosszindulatú daganata
- x C3121 Homloküreg rosszindulatú daganata I. stádium
- x C3122 Homloküreg rosszindulatú daganata II. stádium
- x C3123 Homloküreg rosszindulatú daganata III. stádium
- x C3124 Homloküreg rosszindulatú daganata IV. stádium
- x C3130 Ékcsonyi üreg rosszindulatú daganata
- x C3131 Ékcsonyi üreg rosszindulatú daganata I. stádium
- x C3132 Ékcsonyi üreg rosszindulatú daganata II. stádium
- x C3133 Ékcsonyi üreg rosszindulatú daganata III. stádium
- x C3134 Ékcsonyi üreg rosszindulatú daganata IV. stádium
- x C3180 A melléküreg átfedő elváltozása, rosszindulatú daganata
- x C3181 A melléküreg átfedő elváltozása, rosszind. dag. I. stádium
- x C3182 A melléküreg átfedő elváltozása, rosszind. dag. II. stádium
- x C3183 A melléküreg átfedő elváltozása, rosszind. dag. III. stádium
- x C3184 A melléküreg átfedő elváltozása, rosszind. dag. IV. stádium
- x C3190 Melléküreg rosszindulatú daganata, k.m.n.
- x C3191 Melléküreg rosszindulatú daganata, k.m.n. I. stádium

- x C3192 Melléküreg rosszindulatú daganata, k.m.n. II. stádium
- x C3193 Melléküreg rosszindulatú daganata, k.m.n. III. stádium
- x C3194 Melléküreg rosszindulatú daganata, k.m.n. IV. stádium
- x C3810 Elülső gátor rosszindulatú daganata
- x C3820 Hátsó gátor rosszindulatú daganata
- x C3830 Gátor rosszindulatú daganata, k.m.n.
- x C3840 Mellhártya rosszindulatú daganata
- x C3880 Szív, gátor és mellhártya átfedő elváltozása, rosszindulatú daganata
- C4000 Lapocka és a felső végtag hosszú csontjainak rosszindulatú daganata
- C4010 A felső végtag rövid csontjainak rosszindulatú daganata
- C4020 Az alsó végtag hosszú csontjainak rosszindulatú daganata
- C4030 Az alsó végtag rövid csontjainak rosszindulatú daganata
- C4080 Végtagok csontjának és izületi porcának átfedő rosszindulatú daganata
- C4090 Végtagcsont és izületi porc rosszindulatú daganata, k.m.n.
- C4100 A koponya és az arc csontjainak rosszindulatú daganata
- C4110 Mandibula (alsó állkapocs) rosszindulatú daganata
- C4120 Gerinc rosszindulatú daganata
- C4130 Bordák, szegycsont és kulcscsont rosszindulatú daganata
- C4140 Medencecsontok, keresztcsont és farokcsont rosszindulatú daganata
- C4180 Csont és izületi porc átfedő elváltozása, rosszindulatú daganata
- C4190 Csont és izületi porc rosszindulatú daganata, k.m.n.
- x C4490 A bőr rosszindulatú daganata, k.m.n.
- x C4491 A bőr rosszindulatú daganata, k.m.n., spinalioma
- x C4492 A bőr rosszindulatú daganata, k.m.n., egyéb sejtípus
- C4700 A fej, az arc és a nyak perifériás idegeinek rosszindulatú daganata
- C4710 A felső végtag, váll perifériás idegeinek rosszindulatú daganata
- C4720 Az alsó végtag, csípő perifériás idegeinek rosszindulatú daganata
- C4730 A mellkas perifériás idegeinek rosszindulatú daganata
- C4740 A has perifériás idegeinek rosszindulatú daganata
- C4750 A medence perifériás idegeinek rosszindulatú daganata
- C4760 A törzs perifériás idegeinek rosszindulatú daganata, k.m.n.
- C4780 Perifériás idegek és autonóm idegrendszer rosszind. átfedő elváltozása
- C4790 Perifériás idegek és autonóm idegrendszer rosszind. daganata k.m.n.
- x C4800 Retroperitoneum rosszindulatú daganata
- x C4900 Fej, arc és nyak kötőszöve és lágyrészeinek rosszind. daganata
- x C4910 A felső végtag, váll kötőszöve és lágyrészeinek rosszind. daganata
- x C4920 Az alsó végtag, csípő kötőszöve és lágyrészeinek rosszind. daganata
- x C4930 A mellkas kötőszöve és lágyrészeinek rosszindulatú daganata
- x C4940 A has kötőszöve és lágyrészeinek rosszindulatú daganata
- x C4950 A medence kötőszöve és lágyrészeinek rosszindulatú daganata
- x C4960 A törzs kötőszöve és lágyrészeinek rosszindulatú daganata, k.m.n.
- x C4980 A kötőszövet és lágyrészek átfedő elváltozása, rosszindulatú daganata
- x C4990 Kötőszövet és lágyrész rosszindulatú daganata, k.m.n.
- C6900 Kötőhártya rosszindulatú daganata
- C6910 Szaruhártya rosszindulatú daganata
- C6920 Ideghártya rosszindulatú daganata
- C6930 Érhártya rosszindulatú daganata
- C6940 Szemgolyó rosszindulatú daganata
- C6950 Könnymirigy és könnyvezeték rosszindulatú daganata
- C6960 Szemüreg (orbita) rosszindulatú daganata
- C6980 A szem és függelékének átfedő elváltozása, rosszindulatú daganata
- C6990 Szem rosszindulatú daganata, k.m.n.
- x C7000 Agyburkok rosszindulatú daganata
- x C7010 Gerincvelő burkok rosszindulatú daganata
- x C7090 Meninx rosszindulatú daganata, k.m.n.
- x C7100 Nagyagy rosszindulatú daganata a lebenyek és kamrák kivételével
- x C7110 Homloklebeny rosszindulatú daganata
- x C7120 Halántéklebeny rosszindulatú daganata
- x C7130 Fali lebeny rosszindulatú daganata
- x C7140 Nyakszirti lebeny rosszindulatú daganata

- x C7150 Agykamra rosszindulatú daganata
- x C7160 Kisagy rosszindulatú daganata
- x C7170 Agytörzs rosszindulatú daganata
- x C7180 Az agy átfedő elváltozása, rosszindulatú daganata
- x C7190 Agy rosszindulatú daganata, k.m.n.
- x C7200 Gerincevelő rosszindulatú daganata
- x C7210 Cauda equina rosszindulatú daganata
- x C7220 Szaglóiideg rosszindulatú daganata
- x C7230 Látóideg rosszindulatú daganata
- x C7240 Hallóideg rosszindulatú daganata
- x C7250 Egyéb és k.m.n. agyidegek rosszindulatú daganata
- x C7280 Az agy és közp. idegrendszer egyéb részeinek átfedő rosszind. daganata
- x C7290 Központi idegrendszer rosszindulatú daganata, k.m.n.
- x C7410 Mellékvesevelő rosszindulatú daganata
- x C7490 Mellékvese rosszindulatú daganata, k.m.n.
- x C7600 Fej, arc, nyak rosszindulatú daganata
- x C7610 Mellkas rosszindulatú daganata
- x C7620 Has rosszindulatú daganata
- x C7630 Medence rosszindulatú daganata
- x C7640 Felső végtag rosszindulatú daganata
- x C7650 Alsó végtag rosszindulatú daganata
- x C7670 Egyéb k.m.n. lokalizáció rosszindulatú daganata
- x C7680 Egyéb k.m.n. lokalizációk átfedő elváltozása, rosszindulatú daganata
- x C7700 A fej, az arc és a nyak nyirokcsomóinak rosszindulatú daganata
- x C7710 Intraabdominalis nyirokcsomók rosszindulatú daganata
- x C7720 Intraabdominalis nyirokcsomók rosszindulatú daganata
- x C7730 A hónalj és a felső végtag nyirokcsomóinak rosszindulatú daganata
- x C7740 A lágyék és az alsó végtag nyirokcsomóinak rosszindulatú daganata
- x C7750 Medencei nyirokcsomók rosszindulatú daganata
- x C7780 Több régió nyirokcsomóinak rosszindulatú daganata
- x C7790 Nyirokcsomó rosszindulatú daganata, k.m.n.
- x C7800 A tüdő másodlagos rosszindulatú daganata
- x C7810 A gátor másodlagos rosszindulatú daganata
- x C7820 A mellhártya másodlagos rosszindulatú daganata
- x C7830 Egyéb és k.m.n. légzőszerv másodlagos rosszindulatú daganata
- x C7840 A vékonybél másodlagos rosszindulatú daganata
- x C7850 A vastagbél és végbél másodlagos rosszindulatú daganata
- x C7860 A retroperitoneum és a hashártya másodlagos rosszindulatú daganata
- x C7870 A máj másodlagos rosszindulatú daganata
- x C7880 Egyéb és k.m.n. emésztőszerv másodlagos rosszindulatú daganata
- x C7900 A vese és a vesemedence másodlagos rosszindulatú daganata
- x C7910 A húgyhólyag és egyéb húgyszervek másodlagos rosszindulatú daganata
- x C7920 A bőr másodlagos rosszindulatú daganata
- x C7930 Az agy és agyburkok másodlagos rosszindulatú daganata
- x C7940 A központi idegrendszer k.m.n. részének másodlagos rosszind. daganata
- x C7950 A csontok és csontvelő másodlagos rosszindulatú daganata
- x C7951 A koponya csontjának másodlagos rosszindulatú daganata
- x C7952 A gerincoszlop csontjainak másodlagos rosszind. daganata
- x C7960 A petefészkek másodlagos rosszindulatú daganata
- x C7970 A mellékvese másodlagos rosszindulatú daganata
- x C7980 Egyéb meghatározott lokalizáció másodlagos rosszindulatú daganata
- x C80H0 Rosszindulatú daganat a lokalizáció meghatározása nélkül

#### Fázisok leírása:

**Beavatkozás kód: 79971 Kemoterápia, N7 protokoll szerint 18 év alatt (01. fázis)**

<b>Fázis azonosító: 1</b>	<b>Fázis hossza: 8 [nap]</b>		
CPH	Cyclophosphamide	<b>Adagolás:</b>	150,0 mg/m <sup>2</sup>
MESNA	Mesna	<b>Adagolás:</b>	150,0 mg/m <sup>2</sup>

Ellátási napok a ciklus kezdetétől:	1	2	3	4	5	6	7	8
Fázisok:	1	1	1	1	1	1	1	1
CPH	Cyclophosphamide	*	*	*	*	*	*	*
MESNA	Mesna	*	*	*	*	*	*	*

## 3. melléklet a 11/2012. (II. 28.) NEFMI rendelethez

**Hatóanyag-rövidítések (szinonimák)**

	A	B	C
1.	<b>Szinonima</b>	<b>Hatóanyag</b>	<b>ATC-kód</b>
2.	5FU	Fluorouracil	L01BC02
3.	ACTD	Actinomycin-D	L01DA01
4.	ADM	Doxorubicin	L01DB01
5.	ARAC	Cytarabine	L01BC01
6.	BCNU	Carmustine	L01AD01
7.	BEVAC	Bevacizumab	L01XC07
8.	BLM	Bleomycin	L01DC01
9.	CBP	Carboplatin	L01XA02
10.	CCNU	Lomustine	L01AD02
11.	CDDP	Cisplatin	L01XA01
12.	CETUX	Cetuximab	L01XC06
13.	CPH	Cyclophosphamide	L01AA01
14.	CPT-11	Irinotecan	L01XX19
15.	DEXRA	Dexrazoxane	V03AF02
16.	DIAD	Prednisolone	H02AB06
17.	DTIC	Dacarbazine	L01AX04
18.	EPI	Epirubicin	L01DB03
19.	FOL	Calcium folinate	V03AF03
20.	FOTEM	Fotemustine	L01AD05
21.	G-CSF	Filgrastim	L03AA02
22.	GEM	Gemcitabine	L01BC05
23.	HER	Trastuzumab	L01XC03
24.	HYCA	Topotecan	L01XX17
25.	IFO	Ifosfamide	L01AA06
26.	IL-2	Aldesleukin	L03AC01
27.	INTER	Interferon alfa-2a	L03AB04
28.	IRE	Gefitinib	L01XE02
29.	L-ADM	L-Doxorubicin	L01DB01
30.	MESNA	Mesna	V03AF01
31.	MITX	Mitoxantrone	L01DB07
32.	MMC	Mitomycin	L01DC03
33.	MTX	Methotrexate	L01BA01
34.	NEU	Pegfilgrastim	L03AA13
35.	OXALI	Oxaliplatin	L01XA03
36.	PAN	Panitumumab	L01XC08
37.	PCZ	Procarbazine	L01XB01
38.	PEM	Pemetrexed	L01BA04
39.	RAL	Raltitrexed	L01BA03
40.	TAMO	Tamoxifen	L02BA01
41.	TAX	Paclitaxel	L01CD01
42.	TEG	Tegafur	L01BC03
43.	TXT	Docetaxel	L01CD02
44.	VBL	Vinblastine	L01CA01
45.	VCR	Vincristine	L01CA02
46.	VDS	Vindesine	L01CA03
47.	VNB	Vinorelbine	L01CA04
48.	VP	Etoposide	L01CB01
49.	XEL	Capecitabine	L01BC06

## 4. melléklet a 11/2012. (II. 28.) NEFMI rendelethez

**A BNO csoportokhoz tartozó egyes daganatellenes terápiák protokolljának listája és  
HBCS besorolása**

<b>Kód</b>	<b>Megnevezés</b>	<b>Melyik HBCS-be sorolódik</b>	
<b>C00</b>	<b>Az ajak rosszindulatú daganata</b>		
7026	Kemoterápia, CAP I. protokoll szerint	959B	Roszzindulatú daganat kemoterápiája "B"
7027	Kemoterápia, CBP+5FU protokoll szerint	959D	Roszzindulatú daganat kemoterápiája "D"
7032	Kemoterápia, EPI+CDDP/A protokoll szerint	959B	Roszzindulatú daganat kemoterápiája "B"
7036	Kemoterápia, FAP/A protokoll szerint	959D	Roszzindulatú daganat kemoterápiája "D"
7041	Kemoterápia, MBC protokoll szerint	959C	Roszzindulatú daganat kemoterápiája "C"
7042	Kemoterápia, CDDP+5FU protokoll szerint	959C	Roszzindulatú daganat kemoterápiája "C"
7062	Kemoterápia, EPI+CDDP/B protokoll szerint	959B	Roszzindulatú daganat kemoterápiája "B"
7081	Kemoterápia, IFO+CBP protokoll szerint	959E	Roszzindulatú daganat kemoterápiája "E"
7089	Kemoterápia, VICE protokoll szerint	959E	Roszzindulatú daganat kemoterápiája "E"
7214	Kemoterápia, CDDP+FOLINAC+5FU protokoll szerint	959C	Roszzindulatú daganat kemoterápiája "C"
7301	Kemoterápia, BIP protokoll szerint	959E	Roszzindulatú daganat kemoterápiája "E"
7305	Kemoterápia, VPB/D protokoll szerint	959B	Roszzindulatú daganat kemoterápiája "B"
7306	Kemoterápia, CAP+BLM/A protokoll szerint	959D	Roszzindulatú daganat kemoterápiája "D"
7309	Kemoterápia, FAP/B protokoll szerint	959B	Roszzindulatú daganat kemoterápiája "B"
7335	Kemoterápia, TPF protokoll szerint	959H	Roszzindulatú daganat kemoterápiája "H"
7338	Kemoterápia, VPB+CDDP protokoll szerint	959E	Roszzindulatú daganat kemoterápiája "E"
7339	Kemoterápia, VPB+CBP protokoll szerint	959E	Roszzindulatú daganat kemoterápiája "E"
7347	Kemoterápia, CPH+CDDP protokoll szerint	959A	Roszzindulatú daganat kemoterápiája "A"
7360	Kemoterápia, FAP protokoll szerint	959B	Roszzindulatú daganat kemoterápiája "B"
7402	Kemoterápia, CEP II. protokoll szerint	959B	Roszzindulatú daganat kemoterápiája "B"
7411	Radiokemoterápia, fej-nyaki rák esetén CDDP protokoll szerint	9511	Radiokemoterápia "A"
7413	Radiokemoterápia, fej-nyaki rák esetén CDDP+5FU protokoll szerint	9511	Radiokemoterápia "A"
7430	Radiokemoterápia, fej-nyak tumorok esetén CETUX/A protokoll szerint	9515	Radiokemoterápia "E"
7430	Radiokemoterápia, fej-nyak tumorok esetén CETUX/A protokoll szerint	9511	Radiokemoterápia "A" (Cetuximab tételes elszámolása esetén)
7431	Radiokemoterápia, fej-nyak tumorok esetén CETUX/B protokoll szerint	9515	Radiokemoterápia "E"
7431	Radiokemoterápia, fej-nyak tumorok esetén CETUX/B protokoll szerint	9511	Radiokemoterápia "A" (Cetuximab tételes elszámolása esetén)
7432	Radiokemoterápia, fej-nyak tumorok esetén CETUX/C protokoll szerint	9515	Radiokemoterápia "E"



7432	Radiokemoterápia, fej-nyak tumorok esetén CETUX/C protokoll szerint	9511	Radiokemoterápia "A" (Cetuximab tételes elszámolása esetén)
7470	Radiokemoterápia, fej-nyaki rák esetén CBP protokoll szerint	9512	Radiokemoterápia "B"
7471	Radiokemoterápia, fej-nyaki rák esetén CBP+5FU protokoll szerint	9511	Radiokemoterápia "A"
7576	Radiokemoterápia, fej-nyaki rák esetén CDDP+nagy dózisú CIFU (5FU) protokoll szerint	9511	Radiokemoterápia "A"
7701	Kemoterápia, CAP I.+dexrazoxane protokoll szerint	959D	Roszzindulatú daganat kemoterápiája "D"
7703	Kemoterápia, FAP/A+dexrazoxane protokoll szerint	959F	Roszzindulatú daganat kemoterápiája "F"
7721	Kemoterápia, CEP II.+dexrazoxane protokoll szerint	959E	Roszzindulatú daganat kemoterápiája "E"
7739	Kemoterápia, FAP/B+dexrazoxane protokoll szerint	959F	Roszzindulatú daganat kemoterápiája "F"
7914	Kemoterápia, CDDP/A protokoll szerint	959C	Roszzindulatú daganat kemoterápiája "C"
7924	Kemoterápia, 5FU heti nagy dózisú protokoll szerint	959A	Roszzindulatú daganat kemoterápiája "A"
7929	Kemoterápia, CDDP+5FU/B protokoll szerint	959C	Roszzindulatú daganat kemoterápiája "C"
<b>C01</b>	<b>A nyelvgyök roszzindulatú daganata</b>		
7026	Kemoterápia, CAP I. protokoll szerint	959B	Roszzindulatú daganat kemoterápiája "B"
7027	Kemoterápia, CBP+5FU protokoll szerint	959D	Roszzindulatú daganat kemoterápiája "D"
7036	Kemoterápia, FAP/A protokoll szerint	959D	Roszzindulatú daganat kemoterápiája "D"
7041	Kemoterápia, MBC protokoll szerint	959C	Roszzindulatú daganat kemoterápiája "C"
7042	Kemoterápia, CDDP+5FU protokoll szerint	959C	Roszzindulatú daganat kemoterápiája "C"
7062	Kemoterápia, EPI+CDDP/B protokoll szerint	959B	Roszzindulatú daganat kemoterápiája "B"
7081	Kemoterápia, IFO+CBP protokoll szerint	959E	Roszzindulatú daganat kemoterápiája "E"
7089	Kemoterápia, VICE protokoll szerint	959E	Roszzindulatú daganat kemoterápiája "E"
7214	Kemoterápia, CDDP+FOLINAC+5FU protokoll szerint	959C	Roszzindulatú daganat kemoterápiája "C"
7301	Kemoterápia, BIP protokoll szerint	959E	Roszzindulatú daganat kemoterápiája "E"
7305	Kemoterápia, VPB/D protokoll szerint	959B	Roszzindulatú daganat kemoterápiája "B"
7306	Kemoterápia, CAP+BLM/A protokoll szerint	959D	Roszzindulatú daganat kemoterápiája "D"
7309	Kemoterápia, FAP/B protokoll szerint	959B	Roszzindulatú daganat kemoterápiája "B"
7335	Kemoterápia, TPF protokoll szerint	959H	Roszzindulatú daganat kemoterápiája "H"
7338	Kemoterápia, VPB+CDDP protokoll szerint	959E	Roszzindulatú daganat kemoterápiája "E"
7339	Kemoterápia, VPB+CBP protokoll szerint	959E	Roszzindulatú daganat kemoterápiája "E"
7347	Kemoterápia, CPH+CDDP protokoll szerint	959A	Roszzindulatú daganat kemoterápiája "A"
7360	Kemoterápia, FAP protokoll szerint	959B	Roszzindulatú daganat kemoterápiája "B"
7402	Kemoterápia, CEP II. protokoll szerint	959B	Roszzindulatú daganat kemoterápiája "B"

7411	Radiokemoterápia, fej-nyaki rák esetén CDDP protokoll szerint	9511	Radiokemoterápia "A"
7413	Radiokemoterápia, fej-nyaki rák esetén CDDP+5FU protokoll szerint	9511	Radiokemoterápia "A"
7430	Radiokemoterápia, fej-nyak tumorok esetén CETUX/A protokoll szerint	9515	Radiokemoterápia "E"
7430	Radiokemoterápia, fej-nyak tumorok esetén CETUX/A protokoll szerint	9511	Radiokemoterápia "A" (Cetuximab tételes elszámolása esetén)
7431	Radiokemoterápia, fej-nyak tumorok esetén CETUX/B protokoll szerint	9515	Radiokemoterápia "E"
7431	Radiokemoterápia, fej-nyak tumorok esetén CETUX/B protokoll szerint	9511	Radiokemoterápia "A" (Cetuximab tételes elszámolása esetén)
7432	Radiokemoterápia, fej-nyak tumorok esetén CETUX/C protokoll szerint	9515	Radiokemoterápia "E"
7432	Radiokemoterápia, fej-nyak tumorok esetén CETUX/C protokoll szerint	9511	Radiokemoterápia "A" (Cetuximab tételes elszámolása esetén)
7470	Radiokemoterápia, fej-nyaki rák esetén CBP protokoll szerint	9512	Radiokemoterápia "B"
7471	Radiokemoterápia, fej-nyaki rák esetén CBP+5FU protokoll szerint	9511	Radiokemoterápia "A"
7576	Radiokemoterápia, fej-nyaki rák esetén CDDP+nagy dózisú CIFU (5FU) protokoll szerint	9511	Radiokemoterápia "A"
7701	Kemoterápia, CAP I.+dexrazoxane protokoll szerint	959D	Roszzindulatú daganat kemoterápiája "D"
7703	Kemoterápia, FAP/A+dexrazoxane protokoll szerint	959F	Roszzindulatú daganat kemoterápiája "F"
7721	Kemoterápia, CEP II.+dexrazoxane protokoll szerint	959E	Roszzindulatú daganat kemoterápiája "E"
7739	Kemoterápia, FAP/B+dexrazoxane protokoll szerint	959F	Roszzindulatú daganat kemoterápiája "F"
7914	Kemoterápia, CDDP/A protokoll szerint	959C	Roszzindulatú daganat kemoterápiája "C"
7924	Kemoterápia, 5FU heti nagy dózisú protokoll szerint	959A	Roszzindulatú daganat kemoterápiája "A"
7929	Kemoterápia, CDDP+5FU/B protokoll szerint	959C	Roszzindulatú daganat kemoterápiája "C"
<b>C02</b>	<b>A nyelv egyéb és nem meghatározott részeinek rosszindulatú daganata</b>		
7026	Kemoterápia, CAP I. protokoll szerint	959B	Roszzindulatú daganat kemoterápiája "B"
7027	Kemoterápia, CBP+5FU protokoll szerint	959D	Roszzindulatú daganat kemoterápiája "D"
7036	Kemoterápia, FAP/A protokoll szerint	959D	Roszzindulatú daganat kemoterápiája "D"
7041	Kemoterápia, MBC protokoll szerint	959C	Roszzindulatú daganat kemoterápiája "C"
7042	Kemoterápia, CDDP+5FU protokoll szerint	959C	Roszzindulatú daganat kemoterápiája "C"
7062	Kemoterápia, EPI+CDDP/B protokoll szerint	959B	Roszzindulatú daganat kemoterápiája "B"
7081	Kemoterápia, IFO+CBP protokoll szerint	959E	Roszzindulatú daganat kemoterápiája "E"
7089	Kemoterápia, VICE protokoll szerint	959E	Roszzindulatú daganat kemoterápiája "E"

7214	Kemoterápia, CDDP+FOLINAC+5FU protokoll szerint	959C	Roszzindulatú daganat kemoterápiája "C"
7301	Kemoterápia, BIP protokoll szerint	959E	Roszzindulatú daganat kemoterápiája "E"
7305	Kemoterápia, VPB/D protokoll szerint	959B	Roszzindulatú daganat kemoterápiája "B"
7306	Kemoterápia, CAP+BLM/A protokoll szerint	959D	Roszzindulatú daganat kemoterápiája "D"
7309	Kemoterápia, FAP/B protokoll szerint	959B	Roszzindulatú daganat kemoterápiája "B"
7335	Kemoterápia, TPF protokoll szerint	959H	Roszzindulatú daganat kemoterápiája "H"
7338	Kemoterápia, VPB+CDDP protokoll szerint	959E	Roszzindulatú daganat kemoterápiája "E"
7339	Kemoterápia, VPB+CBP protokoll szerint	959E	Roszzindulatú daganat kemoterápiája "E"
7347	Kemoterápia, CPH+CDDP protokoll szerint	959A	Roszzindulatú daganat kemoterápiája "A"
7360	Kemoterápia, FAP protokoll szerint	959B	Roszzindulatú daganat kemoterápiája "B"
7402	Kemoterápia, CEP II. protokoll szerint	959B	Roszzindulatú daganat kemoterápiája "B"
7411	Radiokemoterápia, fej-nyaki rák esetén CDDP protokoll szerint	9511	Radiokemoterápia "A"
7413	Radiokemoterápia, fej-nyaki rák esetén CDDP+5FU protokoll szerint	9511	Radiokemoterápia "A"
7430	Radiokemoterápia, fej-nyak tumorok esetén CETUX/A protokoll szerint	9515	Radiokemoterápia "E"
7430	Radiokemoterápia, fej-nyak tumorok esetén CETUX/A protokoll szerint	9511	Radiokemoterápia "A" (Cetuximab tételes elszámolása esetén)
7431	Radiokemoterápia, fej-nyak tumorok esetén CETUX/B protokoll szerint	9515	Radiokemoterápia "E"
7431	Radiokemoterápia, fej-nyak tumorok esetén CETUX/B protokoll szerint	9511	Radiokemoterápia "A" (Cetuximab tételes elszámolása esetén)
7432	Radiokemoterápia, fej-nyak tumorok esetén CETUX/C protokoll szerint	9515	Radiokemoterápia "E"
7432	Radiokemoterápia, fej-nyak tumorok esetén CETUX/C protokoll szerint	9511	Radiokemoterápia "A" (Cetuximab tételes elszámolása esetén)
7470	Radiokemoterápia, fej-nyaki rák esetén CBP protokoll szerint	9512	Radiokemoterápia "B"
7471	Radiokemoterápia, fej-nyaki rák esetén CBP+5FU protokoll szerint	9511	Radiokemoterápia "A"
7576	Radiokemoterápia, fej-nyaki rák esetén CDDP+nagy dózísú CIFU (5FU) protokoll szerint	9511	Radiokemoterápia "A"
7701	Kemoterápia, CAP I.+dexrazoxane protokoll szerint	959D	Roszzindulatú daganat kemoterápiája "D"
7703	Kemoterápia, FAP/A+dexrazoxane protokoll szerint	959F	Roszzindulatú daganat kemoterápiája "F"
7721	Kemoterápia, CEP II.+dexrazoxane protokoll szerint	959E	Roszzindulatú daganat kemoterápiája "E"
7739	Kemoterápia, FAP/B+dexrazoxane protokoll szerint	959F	Roszzindulatú daganat kemoterápiája "F"
7914	Kemoterápia, CDDP/A protokoll szerint	959C	Roszzindulatú daganat kemoterápiája "C"
7924	Kemoterápia, 5FU heti nagy dózísú protokoll szerint	959A	Roszzindulatú daganat kemoterápiája "A"

7929	Kemoterápia, CDDP+5FU/B protokoll szerint	959C	Roszzindulatú daganat kemoterápiája "C"
<b>C03</b>	<b>A fogíny roszzindulatú daganata</b>		
7026	Kemoterápia, CAP I. protokoll szerint	959B	Roszzindulatú daganat kemoterápiája "B"
7027	Kemoterápia, CBP+5FU protokoll szerint	959D	Roszzindulatú daganat kemoterápiája "D"
7036	Kemoterápia, FAP/A protokoll szerint	959D	Roszzindulatú daganat kemoterápiája "D"
7041	Kemoterápia, MBC protokoll szerint	959C	Roszzindulatú daganat kemoterápiája "C"
7042	Kemoterápia, CDDP+5FU protokoll szerint	959C	Roszzindulatú daganat kemoterápiája "C"
7062	Kemoterápia, EPI+CDDP/B protokoll szerint	959B	Roszzindulatú daganat kemoterápiája "B"
7081	Kemoterápia, IFO+CBP protokoll szerint	959E	Roszzindulatú daganat kemoterápiája "E"
7089	Kemoterápia, VICE protokoll szerint	959E	Roszzindulatú daganat kemoterápiája "E"
7214	Kemoterápia, CDDP+FOLINAC+5FU protokoll szerint	959C	Roszzindulatú daganat kemoterápiája "C"
7301	Kemoterápia, BIP protokoll szerint	959E	Roszzindulatú daganat kemoterápiája "E"
7305	Kemoterápia, VPB/D protokoll szerint	959B	Roszzindulatú daganat kemoterápiája "B"
7306	Kemoterápia, CAP+BLM/A protokoll szerint	959D	Roszzindulatú daganat kemoterápiája "D"
7309	Kemoterápia, FAP/B protokoll szerint	959B	Roszzindulatú daganat kemoterápiája "B"
7335	Kemoterápia, TPF protokoll szerint	959H	Roszzindulatú daganat kemoterápiája "H"
7338	Kemoterápia, VPB+CDDP protokoll szerint	959E	Roszzindulatú daganat kemoterápiája "E"
7339	Kemoterápia, VPB+CBP protokoll szerint	959E	Roszzindulatú daganat kemoterápiája "E"
7347	Kemoterápia, CPH+CDDP protokoll szerint	959A	Roszzindulatú daganat kemoterápiája "A"
7360	Kemoterápia, FAP protokoll szerint	959B	Roszzindulatú daganat kemoterápiája "B"
7402	Kemoterápia, CEP II. protokoll szerint	959B	Roszzindulatú daganat kemoterápiája "B"
7411	Radiokemoterápia, fej-nyaki rák esetén CDDP protokoll szerint	9511	Radiokemoterápia "A"
7413	Radiokemoterápia, fej-nyaki rák esetén CDDP+5FU protokoll szerint	9511	Radiokemoterápia "A"
7430	Radiokemoterápia, fej-nyak tumorok esetén CETUX/A protokoll szerint	9515	Radiokemoterápia "E"
7430	Radiokemoterápia, fej-nyak tumorok esetén CETUX/A protokoll szerint	9511	Radiokemoterápia "A" (Cetuximab tételes elszámolása esetén)
7431	Radiokemoterápia, fej-nyak tumorok esetén CETUX/B protokoll szerint	9515	Radiokemoterápia "E"
7431	Radiokemoterápia, fej-nyak tumorok esetén CETUX/B protokoll szerint	9511	Radiokemoterápia "A" (Cetuximab tételes elszámolása esetén)
7432	Radiokemoterápia, fej-nyak tumorok esetén CETUX/C protokoll szerint	9515	Radiokemoterápia "E"
7432	Radiokemoterápia, fej-nyak tumorok esetén CETUX/C protokoll szerint	9511	Radiokemoterápia "A" (Cetuximab tételes elszámolása esetén)
7470	Radiokemoterápia, fej-nyaki rák esetén CBP protokoll szerint	9512	Radiokemoterápia "B"
7471	Radiokemoterápia, fej-nyaki rák esetén CBP+5FU protokoll szerint	9511	Radiokemoterápia "A"

7576	Radiokemoterápia, fej-nyaki rák esetén CDDP+nagy dózísú CIFU (5FU) protokoll szerint	9511	Radiokemoterápia "A"
7701	Kemoterápia, CAP I.+dexrazoxane protokoll szerint	959D	Roszzindulatú daganat kemoterápiája "D"
7703	Kemoterápia, FAP/A+dexrazoxane protokoll szerint	959F	Roszzindulatú daganat kemoterápiája "F"
7721	Kemoterápia, CEP II.+dexrazoxane protokoll szerint	959E	Roszzindulatú daganat kemoterápiája "E"
7739	Kemoterápia, FAP/B+dexrazoxane protokoll szerint	959F	Roszzindulatú daganat kemoterápiája "F"
7914	Kemoterápia, CDDP/A protokoll szerint	959C	Roszzindulatú daganat kemoterápiája "C"
7924	Kemoterápia, 5FU heti nagy dózísú protokoll szerint	959A	Roszzindulatú daganat kemoterápiája "A"
7929	Kemoterápia, CDDP+5FU/B protokoll szerint	959C	Roszzindulatú daganat kemoterápiája "C"
<b>C04</b>	<b>A szájfénék roszzindulatú daganata</b>		
7026	Kemoterápia, CAP I. protokoll szerint	959B	Roszzindulatú daganat kemoterápiája "B"
7027	Kemoterápia, CBP+5FU protokoll szerint	959D	Roszzindulatú daganat kemoterápiája "D"
7036	Kemoterápia, FAP/A protokoll szerint	959D	Roszzindulatú daganat kemoterápiája "D"
7041	Kemoterápia, MBC protokoll szerint	959C	Roszzindulatú daganat kemoterápiája "C"
7042	Kemoterápia, CDDP+5FU protokoll szerint	959C	Roszzindulatú daganat kemoterápiája "C"
7062	Kemoterápia, EPI+CDDP/B protokoll szerint	959B	Roszzindulatú daganat kemoterápiája "B"
7081	Kemoterápia, IFO+CBP protokoll szerint	959E	Roszzindulatú daganat kemoterápiája "E"
7089	Kemoterápia, VICE protokoll szerint	959E	Roszzindulatú daganat kemoterápiája "E"
7214	Kemoterápia, CDDP+FOLINAC+5FU protokoll szerint	959C	Roszzindulatú daganat kemoterápiája "C"
7301	Kemoterápia, BIP protokoll szerint	959E	Roszzindulatú daganat kemoterápiája "E"
7305	Kemoterápia, VPB/D protokoll szerint	959B	Roszzindulatú daganat kemoterápiája "B"
7306	Kemoterápia, CAP+BLM/A protokoll szerint	959D	Roszzindulatú daganat kemoterápiája "D"
7309	Kemoterápia, FAP/B protokoll szerint	959B	Roszzindulatú daganat kemoterápiája "B"
7335	Kemoterápia, TPF protokoll szerint	959H	Roszzindulatú daganat kemoterápiája "H"
7338	Kemoterápia, VPB+CDDP protokoll szerint	959E	Roszzindulatú daganat kemoterápiája "E"
7339	Kemoterápia, VPB+CBP protokoll szerint	959E	Roszzindulatú daganat kemoterápiája "E"
7347	Kemoterápia, CPH+CDDP protokoll szerint	959A	Roszzindulatú daganat kemoterápiája "A"
7360	Kemoterápia, FAP protokoll szerint	959B	Roszzindulatú daganat kemoterápiája "B"
7402	Kemoterápia, CEP II. protokoll szerint	959B	Roszzindulatú daganat kemoterápiája "B"
7411	Radiokemoterápia, fej-nyaki rák esetén CDDP protokoll szerint	9511	Radiokemoterápia "A"
7413	Radiokemoterápia, fej-nyaki rák esetén CDDP+5FU protokoll szerint	9511	Radiokemoterápia "A"
7430	Radiokemoterápia, fej-nyak tumorok esetén CETUX/A protokoll szerint	9515	Radiokemoterápia "E"

7430	Radiokemoterápia, fej-nyak tumorok esetén CETUX/A protokoll szerint	9511	Radiokemoterápia "A" (Cetuximab tételes elszámolása esetén)
7431	Radiokemoterápia, fej-nyak tumorok esetén CETUX/B protokoll szerint	9515	Radiokemoterápia "E"
7431	Radiokemoterápia, fej-nyak tumorok esetén CETUX/B protokoll szerint	9511	Radiokemoterápia "A" (Cetuximab tételes elszámolása esetén)
7432	Radiokemoterápia, fej-nyak tumorok esetén CETUX/C protokoll szerint	9515	Radiokemoterápia "E"
7432	Radiokemoterápia, fej-nyak tumorok esetén CETUX/C protokoll szerint	9511	Radiokemoterápia "A" (Cetuximab tételes elszámolása esetén)
7470	Radiokemoterápia, fej-nyaki rák esetén CBP protokoll szerint	9512	Radiokemoterápia "B"
7471	Radiokemoterápia, fej-nyaki rák esetén CBP+5FU protokoll szerint	9511	Radiokemoterápia "A"
7576	Radiokemoterápia, fej-nyaki rák esetén CDDP+nagy dózisú CIFU (5FU) protokoll szerint	9511	Radiokemoterápia "A"
7701	Kemoterápia, CAP I.+dexrazoxane protokoll szerint	959D	Roszzindulatú daganat kemoterápiája "D"
7703	Kemoterápia, FAP/A+dexrazoxane protokoll szerint	959F	Roszzindulatú daganat kemoterápiája "F"
7721	Kemoterápia, CEP II.+dexrazoxane protokoll szerint	959E	Roszzindulatú daganat kemoterápiája "E"
7739	Kemoterápia, FAP/B+dexrazoxane protokoll szerint	959F	Roszzindulatú daganat kemoterápiája "F"
7914	Kemoterápia, CDDP/A protokoll szerint	959C	Roszzindulatú daganat kemoterápiája "C"
7924	Kemoterápia, 5FU heti nagy dózisú protokoll szerint	959A	Roszzindulatú daganat kemoterápiája "A"
7929	Kemoterápia, CDDP+5FU/B protokoll szerint	959C	Roszzindulatú daganat kemoterápiája "C"
<b>C05</b>	<b>A szájpad roszzindulatú daganata</b>		
7026	Kemoterápia, CAP I. protokoll szerint	959B	Roszzindulatú daganat kemoterápiája "B"
7027	Kemoterápia, CBP+5FU protokoll szerint	959D	Roszzindulatú daganat kemoterápiája "D"
7036	Kemoterápia, FAP/A protokoll szerint	959D	Roszzindulatú daganat kemoterápiája "D"
7041	Kemoterápia, MBC protokoll szerint	959C	Roszzindulatú daganat kemoterápiája "C"
7042	Kemoterápia, CDDP+5FU protokoll szerint	959C	Roszzindulatú daganat kemoterápiája "C"
7062	Kemoterápia, EPI+CDDP/B protokoll szerint	959B	Roszzindulatú daganat kemoterápiája "B"
7081	Kemoterápia, IFO+CBP protokoll szerint	959E	Roszzindulatú daganat kemoterápiája "E"
7089	Kemoterápia, VICE protokoll szerint	959E	Roszzindulatú daganat kemoterápiája "E"
7214	Kemoterápia, CDDP+FOLINAC+5FU protokoll szerint	959C	Roszzindulatú daganat kemoterápiája "C"
7301	Kemoterápia, BIP protokoll szerint	959E	Roszzindulatú daganat kemoterápiája "E"
7305	Kemoterápia, VPB/D protokoll szerint	959B	Roszzindulatú daganat kemoterápiája "B"
7306	Kemoterápia, CAP+BLM/A protokoll szerint	959D	Roszzindulatú daganat kemoterápiája "D"
7309	Kemoterápia, FAP/B protokoll szerint	959B	Roszzindulatú daganat kemoterápiája "B"
7335	Kemoterápia, TPF protokoll szerint	959H	Roszzindulatú daganat kemoterápiája "H"

7338	Kemoterápia, VPB+CDDP protokoll szerint	959E	Roszzindulatú daganat kemoterápiája "E"
7339	Kemoterápia, VPB+CBP protokoll szerint	959E	Roszzindulatú daganat kemoterápiája "E"
7347	Kemoterápia, CPH+CDDP protokoll szerint	959A	Roszzindulatú daganat kemoterápiája "A"
7360	Kemoterápia, FAP protokoll szerint	959B	Roszzindulatú daganat kemoterápiája "B"
7402	Kemoterápia, CEP II. protokoll szerint	959B	Roszzindulatú daganat kemoterápiája "B"
7411	Radiokemoterápia, fej-nyaki rák esetén CDDP protokoll szerint	9511	Radiokemoterápia "A"
7413	Radiokemoterápia, fej-nyaki rák esetén CDDP+5FU protokoll szerint	9511	Radiokemoterápia "A"
7430	Radiokemoterápia, fej-nyak tumorok esetén CETUX/A protokoll szerint	9515	Radiokemoterápia "E"
7430	Radiokemoterápia, fej-nyak tumorok esetén CETUX/A protokoll szerint	9511	Radiokemoterápia "A" (Cetuximab tételes elszámolása esetén)
7431	Radiokemoterápia, fej-nyak tumorok esetén CETUX/B protokoll szerint	9515	Radiokemoterápia "E"
7431	Radiokemoterápia, fej-nyak tumorok esetén CETUX/B protokoll szerint	9511	Radiokemoterápia "A" (Cetuximab tételes elszámolása esetén)
7432	Radiokemoterápia, fej-nyak tumorok esetén CETUX/C protokoll szerint	9515	Radiokemoterápia "E"
7432	Radiokemoterápia, fej-nyak tumorok esetén CETUX/C protokoll szerint	9511	Radiokemoterápia "A" (Cetuximab tételes elszámolása esetén)
7470	Radiokemoterápia, fej-nyaki rák esetén CBP protokoll szerint	9512	Radiokemoterápia "B"
7471	Radiokemoterápia, fej-nyaki rák esetén CBP+5FU protokoll szerint	9511	Radiokemoterápia "A"
7576	Radiokemoterápia, fej-nyaki rák esetén CDDP+nagy dózisű CIFU (5FU) protokoll szerint	9511	Radiokemoterápia "A"
7701	Kemoterápia, CAP I.+dexrazoxane protokoll szerint	959D	Roszzindulatú daganat kemoterápiája "D"
7703	Kemoterápia, FAP/A+dexrazoxane protokoll szerint	959F	Roszzindulatú daganat kemoterápiája "F"
7721	Kemoterápia, CEP II.+dexrazoxane protokoll szerint	959E	Roszzindulatú daganat kemoterápiája "E"
7739	Kemoterápia, FAP/B+dexrazoxane protokoll szerint	959F	Roszzindulatú daganat kemoterápiája "F"
7914	Kemoterápia, CDDP/A protokoll szerint	959C	Roszzindulatú daganat kemoterápiája "C"
7924	Kemoterápia, 5FU heti nagy dózisű protokoll szerint	959A	Roszzindulatú daganat kemoterápiája "A"
7929	Kemoterápia, CDDP+5FU/B protokoll szerint	959C	Roszzindulatú daganat kemoterápiája "C"
<b>C06</b>	<b>A száj egyéb és nem meghatározott részeinek rosszindulatú daganata</b>		
7026	Kemoterápia, CAP I. protokoll szerint	959B	Roszzindulatú daganat kemoterápiája "B"
7027	Kemoterápia, CBP+5FU protokoll szerint	959D	Roszzindulatú daganat kemoterápiája "D"
7032	Kemoterápia, EPI+CDDP/A protokoll szerint	959B	Roszzindulatú daganat kemoterápiája "B"

7036	Kemoterápia, FAP/A protokoll szerint	959D	Roszzindulatú daganat kemoterápiája "D"
7041	Kemoterápia, MBC protokoll szerint	959C	Roszzindulatú daganat kemoterápiája "C"
7042	Kemoterápia, CDDP+5FU protokoll szerint	959C	Roszzindulatú daganat kemoterápiája "C"
7062	Kemoterápia, EPI+CDDP/B protokoll szerint	959B	Roszzindulatú daganat kemoterápiája "B"
7081	Kemoterápia, IFO+CBP protokoll szerint	959E	Roszzindulatú daganat kemoterápiája "E"
7089	Kemoterápia, VICE protokoll szerint	959E	Roszzindulatú daganat kemoterápiája "E"
7214	Kemoterápia, CDDP+FOLINAC+5FU protokoll szerint	959C	Roszzindulatú daganat kemoterápiája "C"
7301	Kemoterápia, BIP protokoll szerint	959E	Roszzindulatú daganat kemoterápiája "E"
7305	Kemoterápia, VPB/D protokoll szerint	959B	Roszzindulatú daganat kemoterápiája "B"
7306	Kemoterápia, CAP+BLM/A protokoll szerint	959D	Roszzindulatú daganat kemoterápiája "D"
7309	Kemoterápia, FAP/B protokoll szerint	959B	Roszzindulatú daganat kemoterápiája "B"
7335	Kemoterápia, TPF protokoll szerint	959H	Roszzindulatú daganat kemoterápiája "H"
7338	Kemoterápia, VPB+CDDP protokoll szerint	959E	Roszzindulatú daganat kemoterápiája "E"
7339	Kemoterápia, VPB+CBP protokoll szerint	959E	Roszzindulatú daganat kemoterápiája "E"
7347	Kemoterápia, CPH+CDDP protokoll szerint	959A	Roszzindulatú daganat kemoterápiája "A"
7360	Kemoterápia, FAP protokoll szerint	959B	Roszzindulatú daganat kemoterápiája "B"
7402	Kemoterápia, CEP II. protokoll szerint	959B	Roszzindulatú daganat kemoterápiája "B"
7411	Radiokemoterápia, fej-nyaki rák esetén CDDP protokoll szerint	9511	Radiokemoterápia "A"
7413	Radiokemoterápia, fej-nyaki rák esetén CDDP+5FU protokoll szerint	9511	Radiokemoterápia "A"
7430	Radiokemoterápia, fej-nyak tumorok esetén CETUX/A protokoll szerint	9515	Radiokemoterápia "E"
7430	Radiokemoterápia, fej-nyak tumorok esetén CETUX/A protokoll szerint	9511	Radiokemoterápia "A" (Cetuximab tételes elszámolása esetén)
7431	Radiokemoterápia, fej-nyak tumorok esetén CETUX/B protokoll szerint	9515	Radiokemoterápia "E"
7431	Radiokemoterápia, fej-nyak tumorok esetén CETUX/B protokoll szerint	9511	Radiokemoterápia "A" (Cetuximab tételes elszámolása esetén)
7432	Radiokemoterápia, fej-nyak tumorok esetén CETUX/C protokoll szerint	9515	Radiokemoterápia "E"
7432	Radiokemoterápia, fej-nyak tumorok esetén CETUX/C protokoll szerint	9511	Radiokemoterápia "A" (Cetuximab tételes elszámolása esetén)
7470	Radiokemoterápia, fej-nyaki rák esetén CBP protokoll szerint	9512	Radiokemoterápia "B"
7471	Radiokemoterápia, fej-nyaki rák esetén CBP+5FU protokoll szerint	9511	Radiokemoterápia "A"
7576	Radiokemoterápia, fej-nyaki rák esetén CDDP+nagy dózisú CIFU (5FU) protokoll szerint	9511	Radiokemoterápia "A"
7701	Kemoterápia, CAP I.+dexrazoxane protokoll szerint	959D	Roszzindulatú daganat kemoterápiája "D"



7703	Kemoterápia, FAP/A+dexrazoxane protokoll szerint	959F	Roszzindulatú daganat kemoterápiája "F"
7721	Kemoterápia, CEP II.+dexrazoxane protokoll szerint	959E	Roszzindulatú daganat kemoterápiája "E"
7739	Kemoterápia, FAP/B+dexrazoxane protokoll szerint	959F	Roszzindulatú daganat kemoterápiája "F"
7914	Kemoterápia, CDDP/A protokoll szerint	959C	Roszzindulatú daganat kemoterápiája "C"
7924	Kemoterápia, 5FU heti nagy dózisú protokoll szerint	959A	Roszzindulatú daganat kemoterápiája "A"
7929	Kemoterápia, CDDP+5FU/B protokoll szerint	959C	Roszzindulatú daganat kemoterápiája "C"
<b>C07</b>	<b>A parotis roszzindulatú daganata</b>		
7026	Kemoterápia, CAP I. protokoll szerint	959B	Roszzindulatú daganat kemoterápiája "B"
7027	Kemoterápia, CBP+5FU protokoll szerint	959D	Roszzindulatú daganat kemoterápiája "D"
7036	Kemoterápia, FAP/A protokoll szerint	959D	Roszzindulatú daganat kemoterápiája "D"
7041	Kemoterápia, MBC protokoll szerint	959C	Roszzindulatú daganat kemoterápiája "C"
7042	Kemoterápia, CDDP+5FU protokoll szerint	959C	Roszzindulatú daganat kemoterápiája "C"
7062	Kemoterápia, EPI+CDDP/B protokoll szerint	959B	Roszzindulatú daganat kemoterápiája "B"
7081	Kemoterápia, IFO+CBP protokoll szerint	959E	Roszzindulatú daganat kemoterápiája "E"
7089	Kemoterápia, VICE protokoll szerint	959E	Roszzindulatú daganat kemoterápiája "E"
7214	Kemoterápia, CDDP+FOLINAC+5FU protokoll szerint	959C	Roszzindulatú daganat kemoterápiája "C"
7301	Kemoterápia, BIP protokoll szerint	959E	Roszzindulatú daganat kemoterápiája "E"
7305	Kemoterápia, VPB/D protokoll szerint	959B	Roszzindulatú daganat kemoterápiája "B"
7306	Kemoterápia, CAP+BLM/A protokoll szerint	959D	Roszzindulatú daganat kemoterápiája "D"
7309	Kemoterápia, FAP/B protokoll szerint	959B	Roszzindulatú daganat kemoterápiája "B"
7335	Kemoterápia, TPF protokoll szerint	959H	Roszzindulatú daganat kemoterápiája "H"
7338	Kemoterápia, VPB+CDDP protokoll szerint	959E	Roszzindulatú daganat kemoterápiája "E"
7339	Kemoterápia, VPB+CBP protokoll szerint	959E	Roszzindulatú daganat kemoterápiája "E"
7347	Kemoterápia, CPH+CDDP protokoll szerint	959A	Roszzindulatú daganat kemoterápiája "A"
7360	Kemoterápia, FAP protokoll szerint	959B	Roszzindulatú daganat kemoterápiája "B"
7402	Kemoterápia, CEP II. protokoll szerint	959B	Roszzindulatú daganat kemoterápiája "B"
7411	Radiokemoterápia, fej-nyaki rák esetén CDDP protokoll szerint	9511	Radiokemoterápia "A"
7413	Radiokemoterápia, fej-nyaki rák esetén CDDP+5FU protokoll szerint	9511	Radiokemoterápia "A"
7430	Radiokemoterápia, fej-nyak tumorok esetén CETUX/A protokoll szerint	9515	Radiokemoterápia "E"
7430	Radiokemoterápia, fej-nyak tumorok esetén CETUX/A protokoll szerint	9511	Radiokemoterápia "A" (Cetuximab tételes elszámolása esetén)
7431	Radiokemoterápia, fej-nyak tumorok esetén CETUX/B protokoll szerint	9515	Radiokemoterápia "E"
7431	Radiokemoterápia, fej-nyak tumorok esetén CETUX/B protokoll szerint	9511	Radiokemoterápia "A" (Cetuximab tételes elszámolása esetén)

7432	Radiokemoterápia, fej-nyak tumorok esetén CETUX/C protokoll szerint	9515	Radiokemoterápia "E"
7432	Radiokemoterápia, fej-nyak tumorok esetén CETUX/C protokoll szerint	9511	Radiokemoterápia "A" (Cetuximab tételel számolása esetén)
7470	Radiokemoterápia, fej-nyaki rák esetén CBP protokoll szerint	9512	Radiokemoterápia "B"
7471	Radiokemoterápia, fej-nyaki rák esetén CBP+5FU protokoll szerint	9511	Radiokemoterápia "A"
7576	Radiokemoterápia, fej-nyaki rák esetén CDDP+nagy dózisú CIFU (5FU) protokoll szerint	9511	Radiokemoterápia "A"
7701	Kemoterápia, CAP I.+dexrazoxane protokoll szerint	959D	Roszzindulatú daganat kemoterápiája "D"
7703	Kemoterápia, FAP/A+dexrazoxane protokoll szerint	959F	Roszzindulatú daganat kemoterápiája "F"
7721	Kemoterápia, CEP II.+dexrazoxane protokoll szerint	959E	Roszzindulatú daganat kemoterápiája "E"
7739	Kemoterápia, FAP/B+dexrazoxane protokoll szerint	959F	Roszzindulatú daganat kemoterápiája "F"
7914	Kemoterápia, CDDP/A protokoll szerint	959C	Roszzindulatú daganat kemoterápiája "C"
7924	Kemoterápia, 5FU heti nagy dózisú protokoll szerint	959A	Roszzindulatú daganat kemoterápiája "A"
7929	Kemoterápia, CDDP+5FU/B protokoll szerint	959C	Roszzindulatú daganat kemoterápiája "C"
<b>C08</b>	<b>Egyéb és nem meghatározott nagyobb nyálmirigyek roszzindulatú daganata</b>		
7026	Kemoterápia, CAP I. protokoll szerint	959B	Roszzindulatú daganat kemoterápiája "B"
7027	Kemoterápia, CBP+5FU protokoll szerint	959D	Roszzindulatú daganat kemoterápiája "D"
7036	Kemoterápia, FAP/A protokoll szerint	959D	Roszzindulatú daganat kemoterápiája "D"
7041	Kemoterápia, MBC protokoll szerint	959C	Roszzindulatú daganat kemoterápiája "C"
7042	Kemoterápia, CDDP+5FU protokoll szerint	959C	Roszzindulatú daganat kemoterápiája "C"
7062	Kemoterápia, EPI+CDDP/B protokoll szerint	959B	Roszzindulatú daganat kemoterápiája "B"
7081	Kemoterápia, IFO+CBP protokoll szerint	959E	Roszzindulatú daganat kemoterápiája "E"
7089	Kemoterápia, VICE protokoll szerint	959E	Roszzindulatú daganat kemoterápiája "E"
7214	Kemoterápia, CDDP+FOLINAC+5FU protokoll szerint	959C	Roszzindulatú daganat kemoterápiája "C"
7301	Kemoterápia, BIP protokoll szerint	959E	Roszzindulatú daganat kemoterápiája "E"
7305	Kemoterápia, VPB/D protokoll szerint	959B	Roszzindulatú daganat kemoterápiája "B"
7306	Kemoterápia, CAP+BLM/A protokoll szerint	959D	Roszzindulatú daganat kemoterápiája "D"
7309	Kemoterápia, FAP/B protokoll szerint	959B	Roszzindulatú daganat kemoterápiája "B"
7335	Kemoterápia, TPF protokoll szerint	959H	Roszzindulatú daganat kemoterápiája "H"
7338	Kemoterápia, VPB+CDDP protokoll szerint	959E	Roszzindulatú daganat kemoterápiája "E"
7339	Kemoterápia, VPB+CBP protokoll szerint	959E	Roszzindulatú daganat kemoterápiája "E"
7347	Kemoterápia, CPH+CDDP protokoll szerint	959A	Roszzindulatú daganat kemoterápiája "A"

7360	Kemoterápia, FAP protokoll szerint	959B	Roszzindulatú daganat kemoterápiája "B"
7402	Kemoterápia, CEP II. protokoll szerint	959B	Roszzindulatú daganat kemoterápiája "B"
7411	Radiokemoterápia, fej-nyaki rák esetén CDDP protokoll szerint	9511	Radiokemoterápia "A"
7413	Radiokemoterápia, fej-nyaki rák esetén CDDP+5FU protokoll szerint	9511	Radiokemoterápia "A"
7430	Radiokemoterápia, fej-nyak tumorok esetén CETUX/A protokoll szerint	9515	Radiokemoterápia "E"
7430	Radiokemoterápia, fej-nyak tumorok esetén CETUX/A protokoll szerint	9511	Radiokemoterápia "A" (Cetuximab tételes elszámolása esetén)
7431	Radiokemoterápia, fej-nyak tumorok esetén CETUX/B protokoll szerint	9515	Radiokemoterápia "E"
7431	Radiokemoterápia, fej-nyak tumorok esetén CETUX/B protokoll szerint	9511	Radiokemoterápia "A" (Cetuximab tételes elszámolása esetén)
7432	Radiokemoterápia, fej-nyak tumorok esetén CETUX/C protokoll szerint	9515	Radiokemoterápia "E"
7432	Radiokemoterápia, fej-nyak tumorok esetén CETUX/C protokoll szerint	9511	Radiokemoterápia "A" (Cetuximab tételes elszámolása esetén)
7470	Radiokemoterápia, fej-nyaki rák esetén CBP protokoll szerint	9512	Radiokemoterápia "B"
7471	Radiokemoterápia, fej-nyaki rák esetén CBP+5FU protokoll szerint	9511	Radiokemoterápia "A"
7576	Radiokemoterápia, fej-nyaki rák esetén CDDP+nagy dózisú CIFU (5FU) protokoll szerint	9511	Radiokemoterápia "A"
7701	Kemoterápia, CAP I.+dexrazoxane protokoll szerint	959D	Roszzindulatú daganat kemoterápiája "D"
7703	Kemoterápia, FAP/A+dexrazoxane protokoll szerint	959F	Roszzindulatú daganat kemoterápiája "F"
7721	Kemoterápia, CEP II.+dexrazoxane protokoll szerint	959E	Roszzindulatú daganat kemoterápiája "E"
7739	Kemoterápia, FAP/B+dexrazoxane protokoll szerint	959F	Roszzindulatú daganat kemoterápiája "F"
7914	Kemoterápia, CDDP/A protokoll szerint	959C	Roszzindulatú daganat kemoterápiája "C"
7924	Kemoterápia, 5FU heti nagy dózisú protokoll szerint	959A	Roszzindulatú daganat kemoterápiája "A"
7929	Kemoterápia, CDDP+5FU/B protokoll szerint	959C	Roszzindulatú daganat kemoterápiája "C"
<b>C09</b>	<b>A mandula rosszindulatú daganata</b>		
7026	Kemoterápia, CAP I. protokoll szerint	959B	Roszzindulatú daganat kemoterápiája "B"
7027	Kemoterápia, CBP+5FU protokoll szerint	959D	Roszzindulatú daganat kemoterápiája "D"
7036	Kemoterápia, FAP/A protokoll szerint	959D	Roszzindulatú daganat kemoterápiája "D"
7041	Kemoterápia, MBC protokoll szerint	959C	Roszzindulatú daganat kemoterápiája "C"
7042	Kemoterápia, CDDP+5FU protokoll szerint	959C	Roszzindulatú daganat kemoterápiája "C"
7062	Kemoterápia, EPI+CDDP/B protokoll szerint	959B	Roszzindulatú daganat kemoterápiája "B"
7081	Kemoterápia, IFO+CBP protokoll szerint	959E	Roszzindulatú daganat kemoterápiája "E"
7089	Kemoterápia, VICE protokoll szerint	959E	Roszzindulatú daganat kemoterápiája "E"

7214	Kemoterápia, CDDP+FOLINAC+5FU protokoll szerint	959C	Roszzindulatú daganat kemoterápiája "C"
7301	Kemoterápia, BIP protokoll szerint	959E	Roszzindulatú daganat kemoterápiája "E"
7305	Kemoterápia, VPB/D protokoll szerint	959B	Roszzindulatú daganat kemoterápiája "B"
7306	Kemoterápia, CAP+BLM/A protokoll szerint	959D	Roszzindulatú daganat kemoterápiája "D"
7309	Kemoterápia, FAP/B protokoll szerint	959B	Roszzindulatú daganat kemoterápiája "B"
7335	Kemoterápia, TPF protokoll szerint	959H	Roszzindulatú daganat kemoterápiája "H"
7338	Kemoterápia, VPB+CDDP protokoll szerint	959E	Roszzindulatú daganat kemoterápiája "E"
7339	Kemoterápia, VPB+CBP protokoll szerint	959E	Roszzindulatú daganat kemoterápiája "E"
7347	Kemoterápia, CPH+CDDP protokoll szerint	959A	Roszzindulatú daganat kemoterápiája "A"
7360	Kemoterápia, FAP protokoll szerint	959B	Roszzindulatú daganat kemoterápiája "B"
7402	Kemoterápia, CEP II. protokoll szerint	959B	Roszzindulatú daganat kemoterápiája "B"
7411	Radiokemoterápia, fej-nyaki rák esetén CDDP protokoll szerint	9511	Radiokemoterápia "A"
7413	Radiokemoterápia, fej-nyaki rák esetén CDDP+5FU protokoll szerint	9511	Radiokemoterápia "A"
7430	Radiokemoterápia, fej-nyak tumorok esetén CETUX/A protokoll szerint	9515	Radiokemoterápia "E"
7430	Radiokemoterápia, fej-nyak tumorok esetén CETUX/A protokoll szerint	9511	Radiokemoterápia "A" (Cetuximab tételes elszámolása esetén)
7431	Radiokemoterápia, fej-nyak tumorok esetén CETUX/B protokoll szerint	9515	Radiokemoterápia "E"
7431	Radiokemoterápia, fej-nyak tumorok esetén CETUX/B protokoll szerint	9511	Radiokemoterápia "A" (Cetuximab tételes elszámolása esetén)
7432	Radiokemoterápia, fej-nyak tumorok esetén CETUX/C protokoll szerint	9515	Radiokemoterápia "E"
7432	Radiokemoterápia, fej-nyak tumorok esetén CETUX/C protokoll szerint	9511	Radiokemoterápia "A" (Cetuximab tételes elszámolása esetén)
7470	Radiokemoterápia, fej-nyaki rák esetén CBP protokoll szerint	9512	Radiokemoterápia "B"
7471	Radiokemoterápia, fej-nyaki rák esetén CBP+5FU protokoll szerint	9511	Radiokemoterápia "A"
7576	Radiokemoterápia, fej-nyaki rák esetén CDDP+nagy dózísú CIFU (5FU) protokoll szerint	9511	Radiokemoterápia "A"
7701	Kemoterápia, CAP I.+dexrazoxane protokoll szerint	959D	Roszzindulatú daganat kemoterápiája "D"
7703	Kemoterápia, FAP/A+dexrazoxane protokoll szerint	959F	Roszzindulatú daganat kemoterápiája "F"
7721	Kemoterápia, CEP II.+dexrazoxane protokoll szerint	959E	Roszzindulatú daganat kemoterápiája "E"
7739	Kemoterápia, FAP/B+dexrazoxane protokoll szerint	959F	Roszzindulatú daganat kemoterápiája "F"
7914	Kemoterápia, CDDP/A protokoll szerint	959C	Roszzindulatú daganat kemoterápiája "C"
7924	Kemoterápia, 5FU heti nagy dózísú protokoll szerint	959A	Roszzindulatú daganat kemoterápiája "A"

7929	Kemoterápia, CDDP+5FU/B protokoll szerint	959C	Rosszindulatú daganat kemoterápiája "C"
<b>C10</b>	<b>A szájgarat rosszindulatú daganata</b>		
7026	Kemoterápia, CAP I. protokoll szerint	959B	Rosszindulatú daganat kemoterápiája "B"
7027	Kemoterápia, CBP+5FU protokoll szerint	959D	Rosszindulatú daganat kemoterápiája "D"
7032	Kemoterápia, EPI+CDDP/A protokoll szerint	959B	Rosszindulatú daganat kemoterápiája "B"
7036	Kemoterápia, FAP/A protokoll szerint	959D	Rosszindulatú daganat kemoterápiája "D"
7041	Kemoterápia, MBC protokoll szerint	959C	Rosszindulatú daganat kemoterápiája "C"
7042	Kemoterápia, CDDP+5FU protokoll szerint	959C	Rosszindulatú daganat kemoterápiája "C"
7062	Kemoterápia, EPI+CDDP/B protokoll szerint	959B	Rosszindulatú daganat kemoterápiája "B"
7081	Kemoterápia, IFO+CBP protokoll szerint	959E	Rosszindulatú daganat kemoterápiája "E"
7089	Kemoterápia, VICE protokoll szerint	959E	Rosszindulatú daganat kemoterápiája "E"
7214	Kemoterápia, CDDP+FOLINAC+5FU protokoll szerint	959C	Rosszindulatú daganat kemoterápiája "C"
7301	Kemoterápia, BIP protokoll szerint	959E	Rosszindulatú daganat kemoterápiája "E"
7305	Kemoterápia, VPB/D protokoll szerint	959B	Rosszindulatú daganat kemoterápiája "B"
7306	Kemoterápia, CAP+BLM/A protokoll szerint	959D	Rosszindulatú daganat kemoterápiája "D"
7309	Kemoterápia, FAP/B protokoll szerint	959B	Rosszindulatú daganat kemoterápiája "B"
7335	Kemoterápia, TPF protokoll szerint	959H	Rosszindulatú daganat kemoterápiája "H"
7338	Kemoterápia, VPB+CDDP protokoll szerint	959E	Rosszindulatú daganat kemoterápiája "E"
7339	Kemoterápia, VPB+CBP protokoll szerint	959E	Rosszindulatú daganat kemoterápiája "E"
7347	Kemoterápia, CPH+CDDP protokoll szerint	959A	Rosszindulatú daganat kemoterápiája "A"
7360	Kemoterápia, FAP protokoll szerint	959B	Rosszindulatú daganat kemoterápiája "B"
7402	Kemoterápia, CEP II. protokoll szerint	959B	Rosszindulatú daganat kemoterápiája "B"
7411	Radiokemoterápia, fej-nyaki rák esetén CDDP protokoll szerint	9511	Radiokemoterápia "A"
7413	Radiokemoterápia, fej-nyaki rák esetén CDDP+5FU protokoll szerint	9511	Radiokemoterápia "A"
7430	Radiokemoterápia, fej-nyak tumorok esetén CETUX/A protokoll szerint	9515	Radiokemoterápia "E"
7430	Radiokemoterápia, fej-nyak tumorok esetén CETUX/A protokoll szerint	9511	Radiokemoterápia "A" (Cetuximab tételes elszámolása esetén)
7431	Radiokemoterápia, fej-nyak tumorok esetén CETUX/B protokoll szerint	9515	Radiokemoterápia "E"
7431	Radiokemoterápia, fej-nyak tumorok esetén CETUX/B protokoll szerint	9511	Radiokemoterápia "A" (Cetuximab tételes elszámolása esetén)
7432	Radiokemoterápia, fej-nyak tumorok esetén CETUX/C protokoll szerint	9515	Radiokemoterápia "E"
7432	Radiokemoterápia, fej-nyak tumorok esetén CETUX/C protokoll szerint	9511	Radiokemoterápia "A" (Cetuximab tételes elszámolása esetén)
7470	Radiokemoterápia, fej-nyaki rák esetén CBP protokoll szerint	9512	Radiokemoterápia "B"

7471	Radiokemoterápia, fej-nyaki rák esetén CBP+5FU protokoll szerint	9511	Radiokemoterápia "A"
7576	Radiokemoterápia, fej-nyaki rák esetén CDDP+nagy dózisú CIFU (5FU) protokoll szerint	9511	Radiokemoterápia "A"
7701	Kemoterápia, CAP I.+dexrazoxane protokoll szerint	959D	Roszzindulatú daganat kemoterápiája "D"
7703	Kemoterápia, FAP/A+dexrazoxane protokoll szerint	959F	Roszzindulatú daganat kemoterápiája "F"
7721	Kemoterápia, CEP II.+dexrazoxane protokoll szerint	959E	Roszzindulatú daganat kemoterápiája "E"
7739	Kemoterápia, FAP/B+dexrazoxane protokoll szerint	959F	Roszzindulatú daganat kemoterápiája "F"
7914	Kemoterápia, CDDP/A protokoll szerint	959C	Roszzindulatú daganat kemoterápiája "C"
7924	Kemoterápia, 5FU heti nagy dózisú protokoll szerint	959A	Roszzindulatú daganat kemoterápiája "A"
7929	Kemoterápia, CDDP+5FU/B protokoll szerint	959C	Roszzindulatú daganat kemoterápiája "C"
<b>C11</b>	<b>Az orrgarat roszzindulatú daganata</b>		
7026	Kemoterápia, CAP I. protokoll szerint	959B	Roszzindulatú daganat kemoterápiája "B"
7027	Kemoterápia, CBP+5FU protokoll szerint	959D	Roszzindulatú daganat kemoterápiája "D"
7036	Kemoterápia, FAP/A protokoll szerint	959D	Roszzindulatú daganat kemoterápiája "D"
7041	Kemoterápia, MBC protokoll szerint	959C	Roszzindulatú daganat kemoterápiája "C"
7042	Kemoterápia, CDDP+5FU protokoll szerint	959C	Roszzindulatú daganat kemoterápiája "C"
7062	Kemoterápia, EPI+CDDP/B protokoll szerint	959B	Roszzindulatú daganat kemoterápiája "B"
7081	Kemoterápia, IFO+CBP protokoll szerint	959E	Roszzindulatú daganat kemoterápiája "E"
7089	Kemoterápia, VICE protokoll szerint	959E	Roszzindulatú daganat kemoterápiája "E"
7214	Kemoterápia, CDDP+FOLINAC+5FU protokoll szerint	959C	Roszzindulatú daganat kemoterápiája "C"
7301	Kemoterápia, BIP protokoll szerint	959E	Roszzindulatú daganat kemoterápiája "E"
7305	Kemoterápia, VPB/D protokoll szerint	959B	Roszzindulatú daganat kemoterápiája "B"
7306	Kemoterápia, CAP+BLM/A protokoll szerint	959D	Roszzindulatú daganat kemoterápiája "D"
7309	Kemoterápia, FAP/B protokoll szerint	959B	Roszzindulatú daganat kemoterápiája "B"
7335	Kemoterápia, TPF protokoll szerint	959H	Roszzindulatú daganat kemoterápiája "H"
7338	Kemoterápia, VPB+CDDP protokoll szerint	959E	Roszzindulatú daganat kemoterápiája "E"
7339	Kemoterápia, VPB+CBP protokoll szerint	959E	Roszzindulatú daganat kemoterápiája "E"
7347	Kemoterápia, CPH+CDDP protokoll szerint	959A	Roszzindulatú daganat kemoterápiája "A"
7360	Kemoterápia, FAP protokoll szerint	959B	Roszzindulatú daganat kemoterápiája "B"
7402	Kemoterápia, CEP II. protokoll szerint	959B	Roszzindulatú daganat kemoterápiája "B"
7411	Radiokemoterápia, fej-nyaki rák esetén CDDP protokoll szerint	9511	Radiokemoterápia "A"
7413	Radiokemoterápia, fej-nyaki rák esetén CDDP+5FU protokoll szerint	9511	Radiokemoterápia "A"

7430	Radiokemoterápia, fej-nyak tumorok esetén CETUX/A protokoll szerint	9515	Radiokemoterápia "E"
7430	Radiokemoterápia, fej-nyak tumorok esetén CETUX/A protokoll szerint	9511	Radiokemoterápia "A" (Cetuximab tételes elszámolása esetén)
7431	Radiokemoterápia, fej-nyak tumorok esetén CETUX/B protokoll szerint	9515	Radiokemoterápia "E"
7431	Radiokemoterápia, fej-nyak tumorok esetén CETUX/B protokoll szerint	9511	Radiokemoterápia "A" (Cetuximab tételes elszámolása esetén)
7432	Radiokemoterápia, fej-nyak tumorok esetén CETUX/C protokoll szerint	9515	Radiokemoterápia "E"
7432	Radiokemoterápia, fej-nyak tumorok esetén CETUX/C protokoll szerint	9511	Radiokemoterápia "A" (Cetuximab tételes elszámolása esetén)
7470	Radiokemoterápia, fej-nyaki rák esetén CBP protokoll szerint	9512	Radiokemoterápia "B"
7471	Radiokemoterápia, fej-nyaki rák esetén CBP+5FU protokoll szerint	9511	Radiokemoterápia "A"
7576	Radiokemoterápia, fej-nyaki rák esetén CDDP+nagy dózísú CIFU (5FU) protokoll szerint	9511	Radiokemoterápia "A"
7701	Kemoterápia, CAP I.+dexrazoxane protokoll szerint	959D	Roszzindulatú daganat kemoterápiája "D"
7703	Kemoterápia, FAP/A+dexrazoxane protokoll szerint	959F	Roszzindulatú daganat kemoterápiája "F"
7721	Kemoterápia, CEP II.+dexrazoxane protokoll szerint	959E	Roszzindulatú daganat kemoterápiája "E"
7739	Kemoterápia, FAP/B+dexrazoxane protokoll szerint	959F	Roszzindulatú daganat kemoterápiája "F"
7914	Kemoterápia, CDDP/A protokoll szerint	959C	Roszzindulatú daganat kemoterápiája "C"
7924	Kemoterápia, 5FU heti nagy dózísú protokoll szerint	959A	Roszzindulatú daganat kemoterápiája "A"
7929	Kemoterápia, CDDP+5FU/B protokoll szerint	959C	Roszzindulatú daganat kemoterápiája "C"
<b>C12</b>	<b>A sinus pyriformis roszzindulatú daganata</b>		
7026	Kemoterápia, CAP I. protokoll szerint	959B	Roszzindulatú daganat kemoterápiája "B"
7027	Kemoterápia, CBP+5FU protokoll szerint	959D	Roszzindulatú daganat kemoterápiája "D"
7036	Kemoterápia, FAP/A protokoll szerint	959D	Roszzindulatú daganat kemoterápiája "D"
7041	Kemoterápia, MBC protokoll szerint	959C	Roszzindulatú daganat kemoterápiája "C"
7042	Kemoterápia, CDDP+5FU protokoll szerint	959C	Roszzindulatú daganat kemoterápiája "C"
7062	Kemoterápia, EPI+CDDP/B protokoll szerint	959B	Roszzindulatú daganat kemoterápiája "B"
7081	Kemoterápia, IFO+CBP protokoll szerint	959E	Roszzindulatú daganat kemoterápiája "E"
7089	Kemoterápia, VICE protokoll szerint	959E	Roszzindulatú daganat kemoterápiája "E"
7214	Kemoterápia, CDDP+FOLINAC+5FU protokoll szerint	959C	Roszzindulatú daganat kemoterápiája "C"
7301	Kemoterápia, BIP protokoll szerint	959E	Roszzindulatú daganat kemoterápiája "E"
7305	Kemoterápia, VPB/D protokoll szerint	959B	Roszzindulatú daganat kemoterápiája "B"

7306	Kemoterápia, CAP+BLM/A protokoll szerint	959D	Roszzindulatú daganat kemoterápiája "D"
7309	Kemoterápia, FAP/B protokoll szerint	959B	Roszzindulatú daganat kemoterápiája "B"
7335	Kemoterápia, TPF protokoll szerint	959H	Roszzindulatú daganat kemoterápiája "H"
7338	Kemoterápia, VPB+CDDP protokoll szerint	959E	Roszzindulatú daganat kemoterápiája "E"
7339	Kemoterápia, VPB+CBP protokoll szerint	959E	Roszzindulatú daganat kemoterápiája "E"
7347	Kemoterápia, CPH+CDDP protokoll szerint	959A	Roszzindulatú daganat kemoterápiája "A"
7360	Kemoterápia, FAP protokoll szerint	959B	Roszzindulatú daganat kemoterápiája "B"
7402	Kemoterápia, CEP II. protokoll szerint	959B	Roszzindulatú daganat kemoterápiája "B"
7411	Radiokemoterápia, fej-nyaki rák esetén CDDP protokoll szerint	9511	Radiokemoterápia "A"
7413	Radiokemoterápia, fej-nyaki rák esetén CDDP+5FU protokoll szerint	9511	Radiokemoterápia "A"
7430	Radiokemoterápia, fej-nyak tumorok esetén CETUX/A protokoll szerint	9515	Radiokemoterápia "E"
7430	Radiokemoterápia, fej-nyak tumorok esetén CETUX/A protokoll szerint	9511	Radiokemoterápia "A" (Cetuximab tételes elszámolása esetén)
7431	Radiokemoterápia, fej-nyak tumorok esetén CETUX/B protokoll szerint	9515	Radiokemoterápia "E"
7431	Radiokemoterápia, fej-nyak tumorok esetén CETUX/B protokoll szerint	9511	Radiokemoterápia "A" (Cetuximab tételes elszámolása esetén)
7432	Radiokemoterápia, fej-nyak tumorok esetén CETUX/C protokoll szerint	9515	Radiokemoterápia "E"
7432	Radiokemoterápia, fej-nyak tumorok esetén CETUX/C protokoll szerint	9511	Radiokemoterápia "A" (Cetuximab tételes elszámolása esetén)
7470	Radiokemoterápia, fej-nyaki rák esetén CBP protokoll szerint	9512	Radiokemoterápia "B"
7471	Radiokemoterápia, fej-nyaki rák esetén CBP+5FU protokoll szerint	9511	Radiokemoterápia "A"
7576	Radiokemoterápia, fej-nyaki rák esetén CDDP+nagy dózisú CIFU (5FU) protokoll szerint	9511	Radiokemoterápia "A"
7701	Kemoterápia, CAP I.+dexrazoxane protokoll szerint	959D	Roszzindulatú daganat kemoterápiája "D"
7703	Kemoterápia, FAP/A+dexrazoxane protokoll szerint	959F	Roszzindulatú daganat kemoterápiája "F"
7721	Kemoterápia, CEP II.+dexrazoxane protokoll szerint	959E	Roszzindulatú daganat kemoterápiája "E"
7739	Kemoterápia, FAP/B+dexrazoxane protokoll szerint	959F	Roszzindulatú daganat kemoterápiája "F"
7914	Kemoterápia, CDDP/A protokoll szerint	959C	Roszzindulatú daganat kemoterápiája "C"
7924	Kemoterápia, 5FU heti nagy dózisú protokoll szerint	959A	Roszzindulatú daganat kemoterápiája "A"
7929	Kemoterápia, CDDP+5FU/B protokoll szerint	959C	Roszzindulatú daganat kemoterápiája "C"
<b>C13</b>	<b>A hypopharynx roszzindulatú daganata</b>		
7026	Kemoterápia, CAP I. protokoll szerint	959B	Roszzindulatú daganat kemoterápiája "B"



7027	Kemoterápia, CBP+5FU protokoll szerint	959D	Roszzindulatú daganat kemoterápiája "D"
7036	Kemoterápia, FAP/A protokoll szerint	959D	Roszzindulatú daganat kemoterápiája "D"
7041	Kemoterápia, MBC protokoll szerint	959C	Roszzindulatú daganat kemoterápiája "C"
7042	Kemoterápia, CDDP+5FU protokoll szerint	959C	Roszzindulatú daganat kemoterápiája "C"
7062	Kemoterápia, EPI+CDDP/B protokoll szerint	959B	Roszzindulatú daganat kemoterápiája "B"
7081	Kemoterápia, IFO+CBP protokoll szerint	959E	Roszzindulatú daganat kemoterápiája "E"
7089	Kemoterápia, VICE protokoll szerint	959E	Roszzindulatú daganat kemoterápiája "E"
7214	Kemoterápia, CDDP+FOLINAC+5FU protokoll szerint	959C	Roszzindulatú daganat kemoterápiája "C"
7301	Kemoterápia, BIP protokoll szerint	959E	Roszzindulatú daganat kemoterápiája "E"
7305	Kemoterápia, VPB/D protokoll szerint	959B	Roszzindulatú daganat kemoterápiája "B"
7306	Kemoterápia, CAP+BLM/A protokoll szerint	959D	Roszzindulatú daganat kemoterápiája "D"
7309	Kemoterápia, FAP/B protokoll szerint	959B	Roszzindulatú daganat kemoterápiája "B"
7335	Kemoterápia, TPF protokoll szerint	959H	Roszzindulatú daganat kemoterápiája "H"
7338	Kemoterápia, VPB+CDDP protokoll szerint	959E	Roszzindulatú daganat kemoterápiája "E"
7339	Kemoterápia, VPB+CBP protokoll szerint	959E	Roszzindulatú daganat kemoterápiája "E"
7347	Kemoterápia, CPH+CDDP protokoll szerint	959A	Roszzindulatú daganat kemoterápiája "A"
7360	Kemoterápia, FAP protokoll szerint	959B	Roszzindulatú daganat kemoterápiája "B"
7402	Kemoterápia, CEP II. protokoll szerint	959B	Roszzindulatú daganat kemoterápiája "B"
7411	Radiokemoterápia, fej-nyaki rák esetén CDDP protokoll szerint	9511	Radiokemoterápia "A"
7413	Radiokemoterápia, fej-nyaki rák esetén CDDP+5FU protokoll szerint	9511	Radiokemoterápia "A"
7430	Radiokemoterápia, fej-nyak tumorok esetén CETUX/A protokoll szerint	9515	Radiokemoterápia "E"
7430	Radiokemoterápia, fej-nyak tumorok esetén CETUX/A protokoll szerint	9511	Radiokemoterápia "A" (Cetuximab tételes elszámolása esetén)
7431	Radiokemoterápia, fej-nyak tumorok esetén CETUX/B protokoll szerint	9515	Radiokemoterápia "E"
7431	Radiokemoterápia, fej-nyak tumorok esetén CETUX/B protokoll szerint	9511	Radiokemoterápia "A" (Cetuximab tételes elszámolása esetén)
7432	Radiokemoterápia, fej-nyak tumorok esetén CETUX/C protokoll szerint	9515	Radiokemoterápia "E"
7432	Radiokemoterápia, fej-nyak tumorok esetén CETUX/C protokoll szerint	9511	Radiokemoterápia "A" (Cetuximab tételes elszámolása esetén)
7470	Radiokemoterápia, fej-nyaki rák esetén CBP protokoll szerint	9512	Radiokemoterápia "B"
7471	Radiokemoterápia, fej-nyaki rák esetén CBP+5FU protokoll szerint	9511	Radiokemoterápia "A"
7576	Radiokemoterápia, fej-nyaki rák esetén CDDP+nagy dózisú CIFU (5FU) protokoll szerint	9511	Radiokemoterápia "A"
7701	Kemoterápia, CAP I.+dexrazoxane protokoll szerint	959D	Roszzindulatú daganat kemoterápiája "D"

7703	Kemoterápia, FAP/A+dexrazoxane protokoll szerint	959F	Roszzindulatú daganat kemoterápiája "F"
7721	Kemoterápia, CEP II.+dexrazoxane protokoll szerint	959E	Roszzindulatú daganat kemoterápiája "E"
7739	Kemoterápia, FAP/B+dexrazoxane protokoll szerint	959F	Roszzindulatú daganat kemoterápiája "F"
7914	Kemoterápia, CDDP/A protokoll szerint	959C	Roszzindulatú daganat kemoterápiája "C"
7924	Kemoterápia, 5FU heti nagy dózisú protokoll szerint	959A	Roszzindulatú daganat kemoterápiája "A"
7929	Kemoterápia, CDDP+5FU/B protokoll szerint	959C	Roszzindulatú daganat kemoterápiája "C"
<b>C14</b>	<b>Roszzindulatú daganat az ajak, a szájüreg, a garat egyéb és rosszul meghatározott részein</b>		
7026	Kemoterápia, CAP I. protokoll szerint	959B	Roszzindulatú daganat kemoterápiája "B"
7027	Kemoterápia, CBP+5FU protokoll szerint	959D	Roszzindulatú daganat kemoterápiája "D"
7036	Kemoterápia, FAP/A protokoll szerint	959D	Roszzindulatú daganat kemoterápiája "D"
7041	Kemoterápia, MBC protokoll szerint	959C	Roszzindulatú daganat kemoterápiája "C"
7042	Kemoterápia, CDDP+5FU protokoll szerint	959C	Roszzindulatú daganat kemoterápiája "C"
7062	Kemoterápia, EPI+CDDP/B protokoll szerint	959B	Roszzindulatú daganat kemoterápiája "B"
7081	Kemoterápia, IFO+CBP protokoll szerint	959E	Roszzindulatú daganat kemoterápiája "E"
7089	Kemoterápia, VICE protokoll szerint	959E	Roszzindulatú daganat kemoterápiája "E"
7214	Kemoterápia, CDDP+FOLINAC+5FU protokoll szerint	959C	Roszzindulatú daganat kemoterápiája "C"
7289	Kemoterápia, NBL-Infant-CO protokoll szerint 1,5 év alatt	959D	Roszzindulatú daganat kemoterápiája "D"
7290	Kemoterápia, NBL-Infant-VPCarbo protokoll szerint 1,5 év alatt	959E	Roszzindulatú daganat kemoterápiája "E"
7291	Kemoterápia, NBL-Infant-CADO protokoll szerint 1,5 év alatt	959E	Roszzindulatú daganat kemoterápiája "E"
7292	Kemoterápia, NBL-VP-Carbo protokoll szerint 18 év alatt	959E	Roszzindulatú daganat kemoterápiája "E"
7293	Kemoterápia, NBL-CADO protokoll szerint 18 év alatt	959E	Roszzindulatú daganat kemoterápiája "E"
7294	Kemoterápia, NBL-Course-A protokoll szerint 18 év alatt	959G	Roszzindulatú daganat kemoterápiája "G"
7295	Kemoterápia, NBL-Course-B protokoll szerint 18 év alatt	959E	Roszzindulatú daganat kemoterápiája "E"
7296	Kemoterápia, RapidCOJEC "C" blokk protokoll szerint 18 év alatt	959E	Roszzindulatú daganat kemoterápiája "E"
7301	Kemoterápia, BIP protokoll szerint	959E	Roszzindulatú daganat kemoterápiája "E"
7305	Kemoterápia, VPB/D protokoll szerint	959B	Roszzindulatú daganat kemoterápiája "B"
7306	Kemoterápia, CAP+BLM/A protokoll szerint	959D	Roszzindulatú daganat kemoterápiája "D"
7309	Kemoterápia, FAP/B protokoll szerint	959B	Roszzindulatú daganat kemoterápiája "B"
7335	Kemoterápia, TPF protokoll szerint	959H	Roszzindulatú daganat kemoterápiája "H"

7338	Kemoterápia, VPB+CDDP protokoll szerint	959E	Roszzindulatú daganat kemoterápiája "E"
7339	Kemoterápia, VPB+CBP protokoll szerint	959E	Roszzindulatú daganat kemoterápiája "E"
7347	Kemoterápia, CPH+CDDP protokoll szerint	959A	Roszzindulatú daganat kemoterápiája "A"
7360	Kemoterápia, FAP protokoll szerint	959B	Roszzindulatú daganat kemoterápiája "B"
7402	Kemoterápia, CEP II. protokoll szerint	959B	Roszzindulatú daganat kemoterápiája "B"
7411	Radiokemoterápia, fej-nyaki rák esetén CDDP protokoll szerint	9511	Radiokemoterápia "A"
7413	Radiokemoterápia, fej-nyaki rák esetén CDDP+5FU protokoll szerint	9511	Radiokemoterápia "A"
7430	Radiokemoterápia, fej-nyak tumorok esetén CETUX/A protokoll szerint	9515	Radiokemoterápia "E"
7430	Radiokemoterápia, fej-nyak tumorok esetén CETUX/A protokoll szerint	9511	Radiokemoterápia "A" (Cetuximab tételes elszámolása esetén)
7431	Radiokemoterápia, fej-nyak tumorok esetén CETUX/B protokoll szerint	9515	Radiokemoterápia "E"
7431	Radiokemoterápia, fej-nyak tumorok esetén CETUX/B protokoll szerint	9511	Radiokemoterápia "A" (Cetuximab tételes elszámolása esetén)
7432	Radiokemoterápia, fej-nyak tumorok esetén CETUX/C protokoll szerint	9515	Radiokemoterápia "E"
7432	Radiokemoterápia, fej-nyak tumorok esetén CETUX/C protokoll szerint	9511	Radiokemoterápia "A" (Cetuximab tételes elszámolása esetén)
7470	Radiokemoterápia, fej-nyaki rák esetén CBP protokoll szerint	9512	Radiokemoterápia "B"
7471	Radiokemoterápia, fej-nyaki rák esetén CBP+5FU protokoll szerint	9511	Radiokemoterápia "A"
7576	Radiokemoterápia, fej-nyaki rák esetén CDDP+nagy dózisű CIFU (5FU) protokoll szerint	9511	Radiokemoterápia "A"
7701	Kemoterápia, CAP I.+dexrazoxane protokoll szerint	959D	Roszzindulatú daganat kemoterápiája "D"
7703	Kemoterápia, FAP/A+dexrazoxane protokoll szerint	959F	Roszzindulatú daganat kemoterápiája "F"
7721	Kemoterápia, CEP II.+dexrazoxane protokoll szerint	959E	Roszzindulatú daganat kemoterápiája "E"
7738	Kemoterápia, NBL-CADO+dexrazoxane protokoll szerint 18 év alatt	959H	Roszzindulatú daganat kemoterápiája "H"
7739	Kemoterápia, FAP/B+dexrazoxane protokoll szerint	959F	Roszzindulatú daganat kemoterápiája "F"
7741	Kemoterápia, NBL-Infant-CADO+dexrazoxane protokoll szerint 1,5 év alatt	959H	Roszzindulatú daganat kemoterápiája "H"
7749	Kemoterápia, NCADO+dexrazoxane protokoll szerint 18 év alatt	959G	Roszzindulatú daganat kemoterápiája "G"
7750	Kemoterápia, N4+dexrazoxane protokoll szerint 18 év alatt	959E	Roszzindulatú daganat kemoterápiája "E"
7751	Kemoterápia, N6+dexrazoxane protokoll szerint 18 év alatt	959I	Roszzindulatú daganat kemoterápiája "I"

7914	Kemoterápia, CDDP/A protokoll szerint	959C	Roszzindulatú daganat kemoterápiája "C"
7924	Kemoterápia, 5FU heti nagydózisú protokoll szerint	959A	Roszzindulatú daganat kemoterápiája "A"
7929	Kemoterápia, CDDP+5FU/B protokoll szerint	959C	Roszzindulatú daganat kemoterápiája "C"
7987	Kemoterápia, NOPEC protokoll szerint 18 év alatt	959C	Roszzindulatú daganat kemoterápiája "C"
7988	Kemoterápia, NOJEC protokoll szerint 18 év alatt	959C	Roszzindulatú daganat kemoterápiája "C"
7989	Kemoterápia, NCADO protokoll szerint 18 év alatt	959D	Roszzindulatú daganat kemoterápiája "D"
7990	Kemoterápia, NCE protokoll szerint 18 év alatt	959E	Roszzindulatú daganat kemoterápiája "E"
7991	Kemoterápia, NVCE protokoll szerint 18 év alatt	959D	Roszzindulatú daganat kemoterápiája "D"
7992	Kemoterápia, NVC protokoll szerint 18 év alatt	959B	Roszzindulatú daganat kemoterápiája "B"
7993	Kemoterápia, NVECY protokoll szerint 18 év alatt	959B	Roszzindulatú daganat kemoterápiája "B"
7994	Kemoterápia, N4 protokoll szerint 18 év alatt	959E	Roszzindulatú daganat kemoterápiája "E"
7995	Kemoterápia, N5 protokoll szerint 18 év alatt	959E	Roszzindulatú daganat kemoterápiája "E"
7996	Kemoterápia, N6 protokoll szerint 18 év alatt	959H	Roszzindulatú daganat kemoterápiája "H"
7997	Kemoterápia, N7 protokoll szerint 18 év alatt	959E	Roszzindulatú daganat kemoterápiája "E"
<b>C15</b>	<b>A nyelvcső rosszindulatú daganata</b>		
7027	Kemoterápia, CBP+5FU protokoll szerint	959D	Roszzindulatú daganat kemoterápiája "D"
7036	Kemoterápia, FAP/A protokoll szerint	959D	Roszzindulatú daganat kemoterápiája "D"
7041	Kemoterápia, MBC protokoll szerint	959C	Roszzindulatú daganat kemoterápiája "C"
7042	Kemoterápia, CDDP+5FU protokoll szerint	959C	Roszzindulatú daganat kemoterápiája "C"
7143	Kemoterápia, FAP/D protokoll szerint (nyelvcső)	959C	Roszzindulatú daganat kemoterápiája "C"
7305	Kemoterápia, VPB/D protokoll szerint	959B	Roszzindulatú daganat kemoterápiája "B"
7309	Kemoterápia, FAP/B protokoll szerint	959B	Roszzindulatú daganat kemoterápiája "B"
7360	Kemoterápia, FAP protokoll szerint	959B	Roszzindulatú daganat kemoterápiája "B"
7582	Kemoterápia, ECF/A protokoll szerint	959D	Roszzindulatú daganat kemoterápiája "D"
7583	Kemoterápia, ECF/B protokoll szerint	959H	Roszzindulatú daganat kemoterápiája "H"
7703	Kemoterápia, FAP/A+dexrazoxane protokoll szerint	959F	Roszzindulatú daganat kemoterápiája "F"
7739	Kemoterápia, FAP/B+dexrazoxane protokoll szerint	959F	Roszzindulatú daganat kemoterápiája "F"
7929	Kemoterápia, CDDP+5FU/B protokoll szerint	959C	Roszzindulatú daganat kemoterápiája "C"
<b>C16</b>	<b>A gyomor rosszindulatú daganata</b>		
7027	Kemoterápia, CBP+5FU protokoll szerint	959D	Roszzindulatú daganat kemoterápiája "D"
7030	Kemoterápia, EEP protokoll szerint	959C	Roszzindulatú daganat kemoterápiája "C"

7031	Kemoterápia, ELF protokoll szerint	959C	Roszzindulatú daganat kemoterápiája "C"
7033	Kemoterápia, FAM protokoll szerint	959C	Roszzindulatú daganat kemoterápiája "C"
7034	Kemoterápia, FAMB protokoll szerint	959D	Roszzindulatú daganat kemoterápiája "D"
7035	Kemoterápia, FAMTX protokoll szerint	959C	Roszzindulatú daganat kemoterápiája "C"
7037	Kemoterápia, FEM/B protokoll szerint	959B	Roszzindulatú daganat kemoterápiája "B"
7042	Kemoterápia, CDDP+5FU protokoll szerint	959C	Roszzindulatú daganat kemoterápiája "C"
7092	Kemoterápia, CBP+VP protokoll szerint	959C	Roszzindulatú daganat kemoterápiája "C"
7097	Kemoterápia, PE protokoll szerint	959B	Roszzindulatú daganat kemoterápiája "B"
7141	Kemoterápia, FAM/C protokoll szerint	959B	Roszzindulatú daganat kemoterápiája "B"
7207	Kemoterápia, módosított FAM protokoll szerint	959D	Roszzindulatú daganat kemoterápiája "D"
7427	Radiokemoterápia, gyomorrák esetén 5FU protokoll szerint	9511	Radiokemoterápia "A"
7439	Kemoterápia, CX protokoll szerint	959E	Roszzindulatú daganat kemoterápiája "E"
7440	Kemoterápia, ECX protokoll szerint	959F	Roszzindulatú daganat kemoterápiája "F"
7575	Radiokemoterápia, nagy dózisú CIFU (5FU) protokoll szerint	9511	Radiokemoterápia "A"
7577	Radiokemoterápia, MACDONALD (MAYO) protokoll szerint	9511	Radiokemoterápia "A"
7579	Kemoterápia, MMC+nagy dózisú 5FU protokoll szerint	959C	Roszzindulatú daganat kemoterápiája "C"
7581	Kemoterápia, CDDP+5FU+FOLINAC II. protokoll szerint	959F	Roszzindulatú daganat kemoterápiája "F"
7582	Kemoterápia, ECF/A protokoll szerint	959D	Roszzindulatú daganat kemoterápiája "D"
7583	Kemoterápia, ECF/B protokoll szerint	959H	Roszzindulatú daganat kemoterápiája "H"
7702	Kemoterápia, EEP+dexrazoxane protokoll szerint	959H	Roszzindulatú daganat kemoterápiája "H"
7725	Kemoterápia, FEM/C+dexrazoxane protokoll szerint	959E	Roszzindulatú daganat kemoterápiája "E"
7731	Kemoterápia, FEM/B+dexrazoxane protokoll szerint	959E	Roszzindulatú daganat kemoterápiája "E"
7926	Kemoterápia, FEM/A protokoll szerint	959D	Roszzindulatú daganat kemoterápiája "D"
7928	Kemoterápia, FEM/C protokoll szerint	959C	Roszzindulatú daganat kemoterápiája "C"
7929	Kemoterápia, CDDP+5FU/B protokoll szerint	959C	Roszzindulatú daganat kemoterápiája "C"
<b>C17</b>	<b>A vékonybél roszzindulatú daganata</b>		
7030	Kemoterápia, EEP protokoll szerint	959C	Roszzindulatú daganat kemoterápiája "C"
7031	Kemoterápia, ELF protokoll szerint	959C	Roszzindulatú daganat kemoterápiája "C"
7033	Kemoterápia, FAM protokoll szerint	959C	Roszzindulatú daganat kemoterápiája "C"
7034	Kemoterápia, FAMB protokoll szerint	959D	Roszzindulatú daganat kemoterápiája "D"
7035	Kemoterápia, FAMTX protokoll szerint	959C	Roszzindulatú daganat kemoterápiája "C"
7037	Kemoterápia, FEM/B protokoll szerint	959B	Roszzindulatú daganat kemoterápiája "B"
7207	Kemoterápia, módosított FAM protokoll szerint	959D	Roszzindulatú daganat kemoterápiája "D"
7702	Kemoterápia, EEP+dexrazoxane protokoll szerint	959H	Roszzindulatú daganat kemoterápiája "H"
7725	Kemoterápia, FEM/C+dexrazoxane protokoll szerint	959E	Roszzindulatú daganat kemoterápiája "E"

7731	Kemoterápia, FEM/B+dexrazoxane protokoll szerint	959E	Roszzindulatú daganat kemoterápiája "E"
7926	Kemoterápia, FEM/A protokoll szerint	959D	Roszzindulatú daganat kemoterápiája "D"
7928	Kemoterápia, FEM/C protokoll szerint	959C	Roszzindulatú daganat kemoterápiája "C"
<b>C18</b>	<b>A vastagbél rosszindulatú daganata</b>		
7019	Kemoterápia, capecitabine monoterápia protokoll szerint	959E	Roszzindulatú daganat kemoterápiája "E"
7022	Kemoterápia, 5FU protokoll szerint	959A	Roszzindulatú daganat kemoterápiája "A"
7023	Kemoterápia, 5FU+FOLINAC hetenkénti nagy dózisu protokoll szerint	959B	Roszzindulatú daganat kemoterápiája "B"
7030	Kemoterápia, EEP protokoll szerint	959C	Roszzindulatú daganat kemoterápiája "C"
7031	Kemoterápia, ELF protokoll szerint	959C	Roszzindulatú daganat kemoterápiája "C"
7033	Kemoterápia, FAM protokoll szerint	959C	Roszzindulatú daganat kemoterápiája "C"
7034	Kemoterápia, FAMB protokoll szerint	959D	Roszzindulatú daganat kemoterápiája "D"
7035	Kemoterápia, FAMTX protokoll szerint	959C	Roszzindulatú daganat kemoterápiája "C"
7037	Kemoterápia, FEM/B protokoll szerint	959B	Roszzindulatú daganat kemoterápiája "B"
7044	Kemoterápia, MAYO protokoll szerint	959C	Roszzindulatú daganat kemoterápiája "C"
7045	Kemoterápia, DeGramont protokoll szerint	959B	Roszzindulatú daganat kemoterápiája "B"
7046	Kemoterápia, irinotecan-DeGramont protokoll szerint	959F	Roszzindulatú daganat kemoterápiája "F"
7047	Kemoterápia, irinotecan/A protokoll szerint	959H	Roszzindulatú daganat kemoterápiája "H"
7049	Kemoterápia, raltitrexed/A protokoll szerint	959D	Roszzindulatú daganat kemoterápiája "D"
7063	Kemoterápia, 5FU+FOLINAC protokoll szerint	959C	Roszzindulatú daganat kemoterápiája "C"
7064	Kemoterápia, raltitrexed/B protokoll szerint	959E	Roszzindulatú daganat kemoterápiája "E"
7207	Kemoterápia, módosított FAM protokoll szerint	959D	Roszzindulatú daganat kemoterápiája "D"
7268	Kemoterápia, Bevacizumab+FOLFIRI protokoll szerint	959D	Roszzindulatú daganat kemoterápiája "D"
7270	Kemoterápia, Bevacizumab+DeGramont protokoll szerint	959B	Roszzindulatú daganat kemoterápiája "B"
7271	Kemoterápia, Cetuximab+FOLFIRI (telítő) protokoll szerint	959J	Roszzindulatú daganat kemoterápiája "J"
7271	Kemoterápia, Cetuximab+FOLFIRI (telítő) protokoll szerint	959B	Roszzindulatú daganat kemoterápiája "B"(Cetuximab tételes elszámolása esetén)
7272	Kemoterápia, Cetuximab+FOLFIRI (fenntartó) protokoll szerint	959I	Roszzindulatú daganat kemoterápiája "I"
7272	Kemoterápia, Cetuximab+FOLFIRI (fenntartó) protokoll szerint	959B	Roszzindulatú daganat kemoterápiája "B" (Cetuximab tételes elszámolása esetén)
7273	Kemoterápia, Cetuximab monoterápia protokoll szerint	959G	Roszzindulatú daganat kemoterápiája "G"
7273	Kemoterápia, Cetuximab monoterápia protokoll szerint	959A	Roszzindulatú daganat kemoterápiája "A" (Cetuximab tételes elszámolása esetén)

7275	Kemoterápia, FOLFOX-4 protokoll szerint	959D	Roszzindulatú daganat kemoterápiája "D"
7449	Kemoterápia, Cetuximab(2w)+FOLFIRI protokoll szerint	959J	Roszzindulatú daganat kemoterápiája "J"
7449	Kemoterápia, Cetuximab(2w)+FOLFIRI protokoll szerint	959F	Roszzindulatú daganat kemoterápiája "F" (Cetuximab tételes elszámolása esetén)
7450	Kemoterápia, panitumumab protokoll szerint	959I	Roszzindulatú daganat kemoterápiája "I"
7488	Kemoterápia, CETUX+FOLFOX-6 (telítő) protokoll szerint	959J	Roszzindulatú daganat kemoterápiája "J"
7488	Kemoterápia, CETUX+FOLFOX-6 (telítő) protokoll szerint	959E	Roszzindulatú daganat kemoterápiája "E" (Cetuximab tételes elszámolása esetén)
7489	Kemoterápia, CETUX+FOLFOX-6 (fenntartó) protokoll szerint	959J	Roszzindulatú daganat kemoterápiája "J"
7489	Kemoterápia, CETUX+FOLFOX-6 (fenntartó) protokoll szerint	959E	Roszzindulatú daganat kemoterápiája "E" (Cetuximab tételes elszámolása esetén)
7514	Kemoterápia, bevacizumab+capecitabine protokoll szerint	959F	Roszzindulatú daganat kemoterápiája "F"
7515	Kemoterápia, bevacizumab+FOLFOX4 protokoll szerint	959C	Roszzindulatú daganat kemoterápiája "C"
7517	Kemoterápia, bevacizumab+XELOX protokoll szerint	959G	Roszzindulatú daganat kemoterápiája "G"
7518	Kemoterápia, bevacizumab+XELIRI protokoll szerint	959G	Roszzindulatú daganat kemoterápiája "G"
7528	Kemoterápia, XELOX protokoll szerint	959F	Roszzindulatú daganat kemoterápiája "F"
7529	Kemoterápia, XELIRI protokoll szerint	959F	Roszzindulatú daganat kemoterápiája "F"
7574	Kemoterápia, nagydózisú CIFU (5FU) protokoll szerint	959C	Roszzindulatú daganat kemoterápiája "C"
7578	Kemoterápia, irinotecan 2 hetenkénti protokoll szerint	959F	Roszzindulatú daganat kemoterápiája "F"
7579	Kemoterápia, MMC+nagydózisú 5FU protokoll szerint	959C	Roszzindulatú daganat kemoterápiája "C"
7586	Kemoterápia, irinotecan 3 hetenkénti protokoll szerint	959F	Roszzindulatú daganat kemoterápiája "F"
7702	Kemoterápia, EEP+dexrazoxane protokoll szerint	959H	Roszzindulatú daganat kemoterápiája "H"
7725	Kemoterápia, FEM/C+dexrazoxane protokoll szerint	959E	Roszzindulatú daganat kemoterápiája "E"
7731	Kemoterápia, FEM/B+dexrazoxane protokoll szerint	959E	Roszzindulatú daganat kemoterápiája "E"
7924	Kemoterápia, 5FU heti nagydózisú protokoll szerint	959A	Roszzindulatú daganat kemoterápiája "A"
7926	Kemoterápia, FEM/A protokoll szerint	959D	Roszzindulatú daganat kemoterápiája "D"
7927	Kemoterápia, 5FU+FOLINAC hetenkénti kis dózisú protokoll szerint	959B	Roszzindulatú daganat kemoterápiája "B"
7928	Kemoterápia, FEM/C protokoll szerint	959C	Roszzindulatú daganat kemoterápiája "C"
<b>C19</b>	<b>A szigmabél-végbél határ roszzindulatú daganata</b>		

7019	Kemoterápia, capecitabine monoterápia protokoll szerint	959E	Roszzindulatú daganat kemoterápiája "E"
7022	Kemoterápia, 5FU protokoll szerint	959A	Roszzindulatú daganat kemoterápiája "A"
7023	Kemoterápia, 5FU+FOLINAC hetenkénti nagy dózisu protokoll szerint	959B	Roszzindulatú daganat kemoterápiája "B"
7030	Kemoterápia, EEP protokoll szerint	959C	Roszzindulatú daganat kemoterápiája "C"
7031	Kemoterápia, ELF protokoll szerint	959C	Roszzindulatú daganat kemoterápiája "C"
7033	Kemoterápia, FAM protokoll szerint	959C	Roszzindulatú daganat kemoterápiája "C"
7034	Kemoterápia, FAMB protokoll szerint	959D	Roszzindulatú daganat kemoterápiája "D"
7035	Kemoterápia, FAMTX protokoll szerint	959C	Roszzindulatú daganat kemoterápiája "C"
7037	Kemoterápia, FEM/B protokoll szerint	959B	Roszzindulatú daganat kemoterápiája "B"
7044	Kemoterápia, MAYO protokoll szerint	959C	Roszzindulatú daganat kemoterápiája "C"
7045	Kemoterápia, DeGramont protokoll szerint	959B	Roszzindulatú daganat kemoterápiája "B"
7046	Kemoterápia, irinotecan-DeGramont protokoll szerint	959F	Roszzindulatú daganat kemoterápiája "F"
7047	Kemoterápia, irinotecan/A protokoll szerint	959H	Roszzindulatú daganat kemoterápiája "H"
7049	Kemoterápia, raltitrexed/A protokoll szerint	959D	Roszzindulatú daganat kemoterápiája "D"
7063	Kemoterápia, 5FU+FOLINAC protokoll szerint	959C	Roszzindulatú daganat kemoterápiája "C"
7064	Kemoterápia, raltitrexed/B protokoll szerint	959E	Roszzindulatú daganat kemoterápiája "E"
7207	Kemoterápia, módosított FAM protokoll szerint	959D	Roszzindulatú daganat kemoterápiája "D"
7268	Kemoterápia, Bevacizumab+FOLFIRI protokoll szerint	959D	Roszzindulatú daganat kemoterápiája "D"
7270	Kemoterápia, Bevacizumab+DeGramont protokoll szerint	959B	Roszzindulatú daganat kemoterápiája "B"
7271	Kemoterápia, Cetuximab+FOLFIRI (telítő) protokoll szerint	959J	Roszzindulatú daganat kemoterápiája "J"
7271	Kemoterápia, Cetuximab+FOLFIRI (telítő) protokoll szerint	959B	Roszzindulatú daganat kemoterápiája "B"(Cetuximab tételes elszámolása esetén)
7272	Kemoterápia, Cetuximab+FOLFIRI (fenntartó) protokoll szerint	959I	Roszzindulatú daganat kemoterápiája "I"
7272	Kemoterápia, Cetuximab+FOLFIRI (fenntartó) protokoll szerint	959B	Roszzindulatú daganat kemoterápiája "B" (Cetuximab tételes elszámolása esetén)
7273	Kemoterápia, Cetuximab monoterápia protokoll szerint	959G	Roszzindulatú daganat kemoterápiája "G"
7273	Kemoterápia, Cetuximab monoterápia protokoll szerint	959A	Roszzindulatú daganat kemoterápiája "A" (Cetuximab tételes elszámolása esetén)
7275	Kemoterápia, FOLFOX-4 protokoll szerint	959D	Roszzindulatú daganat kemoterápiája "D"
7449	Kemoterápia, Cetuximab(2w)+FOLFIRI protokoll szerint	959J	Roszzindulatú daganat kemoterápiája "J"
7449	Kemoterápia, Cetuximab(2w)+FOLFIRI protokoll szerint	959F	Roszzindulatú daganat kemoterápiája "F" (Cetuximab tételes elszámolása esetén)



7450	Kemoterápia, panitumumab protokoll szerint	959I	Roszzindulatú daganat kemoterápiája "I"
7488	Kemoterápia, CETUX+FOLFOX-6 (telítő) protokoll szerint	959J	Roszzindulatú daganat kemoterápiája "J"
7488	Kemoterápia, CETUX+FOLFOX-6 (telítő) protokoll szerint	959E	Roszzindulatú daganat kemoterápiája "E" (Cetuximab tételes elszámolása esetén)
7489	Kemoterápia, CETUX+FOLFOX-6 (fenntartó) protokoll szerint	959J	Roszzindulatú daganat kemoterápiája "J"
7489	Kemoterápia, CETUX+FOLFOX-6 (fenntartó) protokoll szerint	959E	Roszzindulatú daganat kemoterápiája "E" (Cetuximab tételes elszámolása esetén)
7514	Kemoterápia, bevacizumab+capecitabine protokoll szerint	959F	Roszzindulatú daganat kemoterápiája "F"
7515	Kemoterápia, bevacizumab+FOLFOX4 protokoll szerint	959C	Roszzindulatú daganat kemoterápiája "C"
7517	Kemoterápia, bevacizumab+XELOX protokoll szerint	959G	Roszzindulatú daganat kemoterápiája "G"
7518	Kemoterápia, bevacizumab+XELIRI protokoll szerint	959G	Roszzindulatú daganat kemoterápiája "G"
7528	Kemoterápia, XELOX protokoll szerint	959F	Roszzindulatú daganat kemoterápiája "F"
7529	Kemoterápia, XELIRI protokoll szerint	959F	Roszzindulatú daganat kemoterápiája "F"
7574	Kemoterápia, nagy dózisú CIFU (5FU) protokoll szerint	959C	Roszzindulatú daganat kemoterápiája "C"
7578	Kemoterápia, irinotecan 2 hetenkénti protokoll szerint	959F	Roszzindulatú daganat kemoterápiája "F"
7579	Kemoterápia, MMC+nagy dózisú 5FU protokoll szerint	959C	Roszzindulatú daganat kemoterápiája "C"
7586	Kemoterápia, irinotecan 3 hetenkénti protokoll szerint	959F	Roszzindulatú daganat kemoterápiája "F"
7702	Kemoterápia, EEP+dexrazoxane protokoll szerint	959H	Roszzindulatú daganat kemoterápiája "H"
7725	Kemoterápia, FEM/C+dexrazoxane protokoll szerint	959E	Roszzindulatú daganat kemoterápiája "E"
7731	Kemoterápia, FEM/B+dexrazoxane protokoll szerint	959E	Roszzindulatú daganat kemoterápiája "E"
7924	Kemoterápia, 5FU heti nagy dózisú protokoll szerint	959A	Roszzindulatú daganat kemoterápiája "A"
7926	Kemoterápia, FEM/A protokoll szerint	959D	Roszzindulatú daganat kemoterápiája "D"
7927	Kemoterápia, 5FU+FOLINAC hetenkénti kis dózisú protokoll szerint	959B	Roszzindulatú daganat kemoterápiája "B"
7928	Kemoterápia, FEM/C protokoll szerint	959C	Roszzindulatú daganat kemoterápiája "C"
<b>C20</b>	<b>A végbél roszzindulatú daganata</b>		
7019	Kemoterápia, capecitabine monoterápia protokoll szerint	959E	Roszzindulatú daganat kemoterápiája "E"
7022	Kemoterápia, 5FU protokoll szerint	959A	Roszzindulatú daganat kemoterápiája "A"
7023	Kemoterápia, 5FU+FOLINAC hetenkénti nagy dózisú protokoll szerint	959B	Roszzindulatú daganat kemoterápiája "B"
7030	Kemoterápia, EEP protokoll szerint	959C	Roszzindulatú daganat kemoterápiája "C"
7031	Kemoterápia, ELF protokoll szerint	959C	Roszzindulatú daganat kemoterápiája "C"
7033	Kemoterápia, FAM protokoll szerint	959C	Roszzindulatú daganat kemoterápiája "C"

7034	Kemoterápia, FAMB protokoll szerint	959D	Roszzindulatú daganat kemoterápiája "D"
7035	Kemoterápia, FAMTX protokoll szerint	959C	Roszzindulatú daganat kemoterápiája "C"
7037	Kemoterápia, FEM/B protokoll szerint	959B	Roszzindulatú daganat kemoterápiája "B"
7044	Kemoterápia, MAYO protokoll szerint	959C	Roszzindulatú daganat kemoterápiája "C"
7045	Kemoterápia, DeGramont protokoll szerint	959B	Roszzindulatú daganat kemoterápiája "B"
7046	Kemoterápia, irinotecan-DeGramont protokoll szerint	959F	Roszzindulatú daganat kemoterápiája "F"
7047	Kemoterápia, irinotecan/A protokoll szerint	959H	Roszzindulatú daganat kemoterápiája "H"
7049	Kemoterápia, raltitrexed/A protokoll szerint	959D	Roszzindulatú daganat kemoterápiája "D"
7063	Kemoterápia, 5FU+FOLINAC protokoll szerint	959C	Roszzindulatú daganat kemoterápiája "C"
7064	Kemoterápia, raltitrexed/B protokoll szerint	959E	Roszzindulatú daganat kemoterápiája "E"
7207	Kemoterápia, módosított FAM protokoll szerint	959D	Roszzindulatú daganat kemoterápiája "D"
7268	Kemoterápia, Bevacizumab+FOLFIRI protokoll szerint	959D	Roszzindulatú daganat kemoterápiája "D"
7270	Kemoterápia, Bevacizumab+DeGramont protokoll szerint	959B	Roszzindulatú daganat kemoterápiája "B"
7271	Kemoterápia, Cetuximab+FOLFIRI (telítő) protokoll szerint	959J	Roszzindulatú daganat kemoterápiája "J"
7271	Kemoterápia, Cetuximab+FOLFIRI (telítő) protokoll szerint	959B	Roszzindulatú daganat kemoterápiája "B"(Cetuximab tételes elszámolása esetén)
7272	Kemoterápia, Cetuximab+FOLFIRI (fenntartó) protokoll szerint	959I	Roszzindulatú daganat kemoterápiája "I"
7272	Kemoterápia, Cetuximab+FOLFIRI (fenntartó) protokoll szerint	959B	Roszzindulatú daganat kemoterápiája "B" (Cetuximab tételes elszámolása esetén)
7273	Kemoterápia, Cetuximab monoterápia protokoll szerint	959G	Roszzindulatú daganat kemoterápiája "G"
7273	Kemoterápia, Cetuximab monoterápia protokoll szerint	959A	Roszzindulatú daganat kemoterápiája "A" (Cetuximab tételes elszámolása esetén)
7275	Kemoterápia, FOLFOX-4 protokoll szerint	959D	Roszzindulatú daganat kemoterápiája "D"
7408	Radiokemoterápia, végbélrák esetén TEG-FOLINAC protokoll szerint	9512	Radiokemoterápia "B"
7410	Radiokemoterápia, végbélrák esetén 5FU protokoll szerint	9511	Radiokemoterápia "A"
7449	Kemoterápia, Cetuximab(2w)+FOLFIRI protokoll szerint	959J	Roszzindulatú daganat kemoterápiája "J"
7449	Kemoterápia, Cetuximab(2w)+FOLFIRI protokoll szerint	959F	Roszzindulatú daganat kemoterápiája "F" (Cetuximab tételes elszámolása esetén)
7450	Kemoterápia, panitumumab protokoll szerint	959I	Roszzindulatú daganat kemoterápiája "I"
7488	Kemoterápia, CETUX+FOLFOX-6 (telítő) protokoll szerint	959J	Roszzindulatú daganat kemoterápiája "J"

7488	Kemoterápia, CETUX+FOLFOX-6 (telítő) protokoll szerint	959E	Rosszindulatú daganat kemoterápiája "E" (Cetuximab tételes elszámolása esetén)
7489	Kemoterápia, CETUX+FOLFOX-6 (fenntartó) protokoll szerint	959J	Rosszindulatú daganat kemoterápiája "J"
7489	Kemoterápia, CETUX+FOLFOX-6 (fenntartó) protokoll szerint	959E	Rosszindulatú daganat kemoterápiája "E" (Cetuximab tételes elszámolása esetén)
7514	Kemoterápia, bevacizumab+capecitabine protokoll szerint	959F	Rosszindulatú daganat kemoterápiája "F"
7515	Kemoterápia, bevacizumab+FOLFOX4 protokoll szerint	959C	Rosszindulatú daganat kemoterápiája "C"
7517	Kemoterápia, bevacizumab+XELOX protokoll szerint	959G	Rosszindulatú daganat kemoterápiája "G"
7518	Kemoterápia, bevacizumab+XELIRI protokoll szerint	959G	Rosszindulatú daganat kemoterápiája "G"
7528	Kemoterápia, XELOX protokoll szerint	959F	Rosszindulatú daganat kemoterápiája "F"
7529	Kemoterápia, XELIRI protokoll szerint	959F	Rosszindulatú daganat kemoterápiája "F"
7574	Kemoterápia, nagy dózisú CIFU (5FU) protokoll szerint	959C	Rosszindulatú daganat kemoterápiája "C"
7575	Radiokemoterápia, nagy dózisú CIFU (5FU) protokoll szerint	9511	Radiokemoterápia "A"
7578	Kemoterápia, irinotecan 2 hetenkénti protokoll szerint	959F	Rosszindulatú daganat kemoterápiája "F"
7579	Kemoterápia, MMC+nagy dózisú 5FU protokoll szerint	959C	Rosszindulatú daganat kemoterápiája "C"
7586	Kemoterápia, irinotecan 3 hetenkénti protokoll szerint	959F	Rosszindulatú daganat kemoterápiája "F"
7702	Kemoterápia, EEP+dexrazoxane protokoll szerint	959H	Rosszindulatú daganat kemoterápiája "H"
7725	Kemoterápia, FEM/C+dexrazoxane protokoll szerint	959E	Rosszindulatú daganat kemoterápiája "E"
7731	Kemoterápia, FEM/B+dexrazoxane protokoll szerint	959E	Rosszindulatú daganat kemoterápiája "E"
7924	Kemoterápia, 5FU heti nagy dózisú protokoll szerint	959A	Rosszindulatú daganat kemoterápiája "A"
7926	Kemoterápia, FEM/A protokoll szerint	959D	Rosszindulatú daganat kemoterápiája "D"
7927	Kemoterápia, 5FU+FOLINAC hetenkénti kis dózisú protokoll szerint	959B	Rosszindulatú daganat kemoterápiája "B"
7928	Kemoterápia, FEM/C protokoll szerint	959C	Rosszindulatú daganat kemoterápiája "C"
<b>C21</b>	<b>A végbélnyílás és anus csatorna rosszindulatú daganata</b>		
7022	Kemoterápia, 5FU protokoll szerint	959A	Rosszindulatú daganat kemoterápiája "A"
7030	Kemoterápia, EEP protokoll szerint	959C	Rosszindulatú daganat kemoterápiája "C"
7031	Kemoterápia, ELF protokoll szerint	959C	Rosszindulatú daganat kemoterápiája "C"
7033	Kemoterápia, FAM protokoll szerint	959C	Rosszindulatú daganat kemoterápiája "C"
7035	Kemoterápia, FAMTX protokoll szerint	959C	Rosszindulatú daganat kemoterápiája "C"
7037	Kemoterápia, FEM/B protokoll szerint	959B	Rosszindulatú daganat kemoterápiája "B"
7041	Kemoterápia, MBC protokoll szerint	959C	Rosszindulatú daganat kemoterápiája "C"
7207	Kemoterápia, módosított FAM protokoll szerint	959D	Rosszindulatú daganat kemoterápiája "D"

7428	Radiokemoterápia anális rák esetén 5FU-MMC protokoll szerint	9511	Radiokemoterápia "A"
7579	Kemoterápia, MMC+nagy dózisú 5FU protokoll szerint	959C	Roszzindulatú daganat kemoterápiája "C"
7702	Kemoterápia, EEP+dexrazoxane protokoll szerint	959H	Roszzindulatú daganat kemoterápiája "H"
7725	Kemoterápia, FEM/C+dexrazoxane protokoll szerint	959E	Roszzindulatú daganat kemoterápiája "E"
7731	Kemoterápia, FEM/B+dexrazoxane protokoll szerint	959E	Roszzindulatú daganat kemoterápiája "E"
7924	Kemoterápia, 5FU heti nagy dózisú protokoll szerint	959A	Roszzindulatú daganat kemoterápiája "A"
7926	Kemoterápia, FEM/A protokoll szerint	959D	Roszzindulatú daganat kemoterápiája "D"
7928	Kemoterápia, FEM/C protokoll szerint	959C	Roszzindulatú daganat kemoterápiája "C"
<b>C22</b>	<b>A máj és intrahepaticus epeutak roszzindulatú daganata</b>		
7037	Kemoterápia, FEM/B protokoll szerint	959B	Roszzindulatú daganat kemoterápiája "B"
7141	Kemoterápia, FAM/C protokoll szerint	959B	Roszzindulatú daganat kemoterápiája "B"
7582	Kemoterápia, ECF/A protokoll szerint	959D	Roszzindulatú daganat kemoterápiája "D"
7583	Kemoterápia, ECF/B protokoll szerint	959H	Roszzindulatú daganat kemoterápiája "H"
7725	Kemoterápia, FEM/C+dexrazoxane protokoll szerint	959E	Roszzindulatú daganat kemoterápiája "E"
7730	Kemoterápia, HPLADO+dexrazoxane protokoll szerint 18 év alatt	959G	Roszzindulatú daganat kemoterápiája "G"
7731	Kemoterápia, FEM/B+dexrazoxane protokoll szerint	959E	Roszzindulatú daganat kemoterápiája "E"
7745	Kemoterápia, HIPA+dexrazoxane protokoll szerint 18 év alatt	959H	Roszzindulatú daganat kemoterápiája "H"
7746	Kemoterápia, HCARD+dexrazoxane protokoll szerint 18 év alatt	959G	Roszzindulatú daganat kemoterápiája "G"
7926	Kemoterápia, FEM/A protokoll szerint	959D	Roszzindulatú daganat kemoterápiája "D"
7928	Kemoterápia, FEM/C protokoll szerint	959C	Roszzindulatú daganat kemoterápiája "C"
7975	Kemoterápia, HPLADO protokoll szerint 18 év alatt	959C	Roszzindulatú daganat kemoterápiája "C"
7976	Kemoterápia, HCARE protokoll szerint 18 év alatt	959E	Roszzindulatú daganat kemoterápiája "E"
7977	Kemoterápia, HIPA protokoll szerint 18 év alatt	959G	Roszzindulatú daganat kemoterápiája "G"
7978	Kemoterápia, HCARD protokoll szerint 18 év alatt	959C	Roszzindulatú daganat kemoterápiája "C"
7979	Kemoterápia, HP protokoll szerint 18 év alatt	959B	Roszzindulatú daganat kemoterápiája "B"
<b>C23</b>	<b>Az epehólyag roszzindulatú daganata</b>		
7037	Kemoterápia, FEM/B protokoll szerint	959B	Roszzindulatú daganat kemoterápiája "B"
7141	Kemoterápia, FAM/C protokoll szerint	959B	Roszzindulatú daganat kemoterápiája "B"
7725	Kemoterápia, FEM/C+dexrazoxane protokoll szerint	959E	Roszzindulatú daganat kemoterápiája "E"
7731	Kemoterápia, FEM/B+dexrazoxane protokoll szerint	959E	Roszzindulatú daganat kemoterápiája "E"

7926	Kemoterápia, FEM/A protokoll szerint	959D	Roszzindulatú daganat kemoterápiája "D"
7928	Kemoterápia, FEM/C protokoll szerint	959C	Roszzindulatú daganat kemoterápiája "C"
<b>C24</b>	<b>Az epeutak egyéb és nem meghatározott részeinek rosszindulatú daganata</b>		
7037	Kemoterápia, FEM/B protokoll szerint	959B	Roszzindulatú daganat kemoterápiája "B"
7141	Kemoterápia, FAM/C protokoll szerint	959B	Roszzindulatú daganat kemoterápiája "B"
7579	Kemoterápia, MMC+nagy dózisu 5FU protokoll szerint	959C	Roszzindulatú daganat kemoterápiája "C"
7725	Kemoterápia, FEM/C+dexrazoxane protokoll szerint	959E	Roszzindulatú daganat kemoterápiája "E"
7731	Kemoterápia, FEM/B+dexrazoxane protokoll szerint	959E	Roszzindulatú daganat kemoterápiája "E"
7926	Kemoterápia, FEM/A protokoll szerint	959D	Roszzindulatú daganat kemoterápiája "D"
7928	Kemoterápia, FEM/C protokoll szerint	959C	Roszzindulatú daganat kemoterápiája "C"
<b>C25</b>	<b>A hasnyálmirigy rosszindulatú daganata</b>		
7033	Kemoterápia, FAM protokoll szerint	959C	Roszzindulatú daganat kemoterápiája "C"
7037	Kemoterápia, FEM/B protokoll szerint	959B	Roszzindulatú daganat kemoterápiája "B"
7053	Kemoterápia, GEM/B protokoll szerint	959F	Roszzindulatú daganat kemoterápiája "F"
7055	Kemoterápia, GEM (pancreas) protokoll szerint	959I	Roszzindulatú daganat kemoterápiája "I"
7057	Kemoterápia, GEM+5FU+LV protokoll szerint első ciklus	959I	Roszzindulatú daganat kemoterápiája "I"
7058	Kemoterápia, GEM+5FU+LV protokoll szerint további ciklus	959F	Roszzindulatú daganat kemoterápiája "F"
7092	Kemoterápia, CBP+VP protokoll szerint	959C	Roszzindulatú daganat kemoterápiája "C"
7141	Kemoterápia, FAM/C protokoll szerint	959B	Roszzindulatú daganat kemoterápiája "B"
7144	Kemoterápia, GEM+CDDP/BI protokoll szerint első ciklus	959G	Roszzindulatú daganat kemoterápiája "G"
7145	Kemoterápia, GEM+CDDP/BII protokoll szerint további ciklus	959F	Roszzindulatú daganat kemoterápiája "F"
7207	Kemoterápia, módosított FAM protokoll szerint	959D	Roszzindulatú daganat kemoterápiája "D"
7416	Radiokemoterápia, hasnyálmirigy rák esetén 5FU protokoll szerint	9511	Radiokemoterápia "A"
7725	Kemoterápia, FEM/C+dexrazoxane protokoll szerint	959E	Roszzindulatú daganat kemoterápiája "E"
7731	Kemoterápia, FEM/B+dexrazoxane protokoll szerint	959E	Roszzindulatú daganat kemoterápiája "E"
7926	Kemoterápia, FEM/A protokoll szerint	959D	Roszzindulatú daganat kemoterápiája "D"
7928	Kemoterápia, FEM/C protokoll szerint	959C	Roszzindulatú daganat kemoterápiája "C"
<b>C26</b>	<b>Egyéb és rosszul meghatározott emésztőszervek rosszindulatú daganata</b>		
7290	Kemoterápia, NBL-Infant-VPCarbo protokoll szerint 1,5 év alatt	959E	Roszzindulatú daganat kemoterápiája "E"
7987	Kemoterápia, NOPEC protokoll szerint 18 év alatt	959C	Roszzindulatú daganat kemoterápiája "C"

7992	Kemoterápia, NVC protokoll szerint 18 év alatt	959B	Roszzindulatú daganat kemoterápiája "B"
7993	Kemoterápia, NVECY protokoll szerint 18 év alatt	959B	Roszzindulatú daganat kemoterápiája "B"
<b>C30</b>	<b>Az orrüreg és a középfül rosszindulatú daganata</b>		
7026	Kemoterápia, CAP I. protokoll szerint	959B	Roszzindulatú daganat kemoterápiája "B"
7027	Kemoterápia, CBP+5FU protokoll szerint	959D	Roszzindulatú daganat kemoterápiája "D"
7032	Kemoterápia, EPI+CDDP/A protokoll szerint	959B	Roszzindulatú daganat kemoterápiája "B"
7036	Kemoterápia, FAP/A protokoll szerint	959D	Roszzindulatú daganat kemoterápiája "D"
7042	Kemoterápia, CDDP+5FU protokoll szerint	959C	Roszzindulatú daganat kemoterápiája "C"
7062	Kemoterápia, EPI+CDDP/B protokoll szerint	959B	Roszzindulatú daganat kemoterápiája "B"
7289	Kemoterápia, NBL-Infant-CO protokoll szerint 1,5 év alatt	959D	Roszzindulatú daganat kemoterápiája "D"
7290	Kemoterápia, NBL-Infant-VPCarbo protokoll szerint 1,5 év alatt	959E	Roszzindulatú daganat kemoterápiája "E"
7291	Kemoterápia, NBL-Infant-CADO protokoll szerint 1,5 év alatt	959E	Roszzindulatú daganat kemoterápiája "E"
7292	Kemoterápia, NBL-VP-Carbo protokoll szerint 18 év alatt	959E	Roszzindulatú daganat kemoterápiája "E"
7293	Kemoterápia, NBL-CADO protokoll szerint 18 év alatt	959E	Roszzindulatú daganat kemoterápiája "E"
7294	Kemoterápia, NBL-Course-A protokoll szerint 18 év alatt	959G	Roszzindulatú daganat kemoterápiája "G"
7295	Kemoterápia, NBL-Course-B protokoll szerint 18 év alatt	959E	Roszzindulatú daganat kemoterápiája "E"
7296	Kemoterápia, RapidCOJEC "C" blokk protokoll szerint 18 év alatt	959E	Roszzindulatú daganat kemoterápiája "E"
7335	Kemoterápia, TPF protokoll szerint	959H	Roszzindulatú daganat kemoterápiája "H"
7360	Kemoterápia, FAP protokoll szerint	959B	Roszzindulatú daganat kemoterápiája "B"
7402	Kemoterápia, CEP II. protokoll szerint	959B	Roszzindulatú daganat kemoterápiája "B"
7411	Radiokemoterápia, fej-nyaki rák esetén CDDP protokoll szerint	9511	Radiokemoterápia "A"
7413	Radiokemoterápia, fej-nyaki rák esetén CDDP+5FU protokoll szerint	9511	Radiokemoterápia "A"
7430	Radiokemoterápia, fej-nyak tumorok esetén CETUX/A protokoll szerint	9515	Radiokemoterápia "E"
7430	Radiokemoterápia, fej-nyak tumorok esetén CETUX/A protokoll szerint	9511	Radiokemoterápia "A" (Cetuximab tételes elszámolása esetén)
7431	Radiokemoterápia, fej-nyak tumorok esetén CETUX/B protokoll szerint	9515	Radiokemoterápia "E"
7431	Radiokemoterápia, fej-nyak tumorok esetén CETUX/B protokoll szerint	9511	Radiokemoterápia "A" (Cetuximab tételes elszámolása esetén)
7432	Radiokemoterápia, fej-nyak tumorok esetén CETUX/C protokoll szerint	9515	Radiokemoterápia "E"

7432	Radiokemoterápia, fej-nyak tumorok esetén CETUX/C protokoll szerint	9511	Radiokemoterápia "A" (Cetuximab tételes elszámolása esetén)
7470	Radiokemoterápia, fej-nyaki rák esetén CBP protokoll szerint	9512	Radiokemoterápia "B"
7471	Radiokemoterápia, fej-nyaki rák esetén CBP+5FU protokoll szerint	9511	Radiokemoterápia "A"
7576	Radiokemoterápia, fej-nyaki rák esetén CDDP+nagy dózisú CIFU (5FU) protokoll szerint	9511	Radiokemoterápia "A"
7701	Kemoterápia, CAP I.+dexrazoxane protokoll szerint	959D	Roszzindulatú daganat kemoterápiája "D"
7703	Kemoterápia, FAP/A+dexrazoxane protokoll szerint	959F	Roszzindulatú daganat kemoterápiája "F"
7721	Kemoterápia, CEP II.+dexrazoxane protokoll szerint	959E	Roszzindulatú daganat kemoterápiája "E"
7727	Kemoterápia, SIVD2+dexrazoxane protokoll szerint 18 év alatt	959H	Roszzindulatú daganat kemoterápiája "H"
7728	Kemoterápia, SCerV+dexrazoxane protokoll szerint 18 év alatt	959G	Roszzindulatú daganat kemoterápiája "G"
7738	Kemoterápia, NBL-CADO+dexrazoxane protokoll szerint 18 év alatt	959H	Roszzindulatú daganat kemoterápiája "H"
7741	Kemoterápia, NBL-Infant-CADO+dexrazoxane protokoll szerint 1,5 év alatt	959H	Roszzindulatú daganat kemoterápiája "H"
7749	Kemoterápia, NCADO+dexrazoxane protokoll szerint 18 év alatt	959G	Roszzindulatú daganat kemoterápiája "G"
7750	Kemoterápia, N4+dexrazoxane protokoll szerint 18 év alatt	959E	Roszzindulatú daganat kemoterápiája "E"
7751	Kemoterápia, N6+dexrazoxane protokoll szerint 18 év alatt	959I	Roszzindulatú daganat kemoterápiája "I"
7924	Kemoterápia, 5FU heti nagy dózisú protokoll szerint	959A	Roszzindulatú daganat kemoterápiája "A"
7929	Kemoterápia, CDDP+5FU/B protokoll szerint	959C	Roszzindulatú daganat kemoterápiája "C"
7948	Kemoterápia, SV protokoll szerint 18 év alatt	959A	Roszzindulatú daganat kemoterápiája "A"
7949	Kemoterápia, SVA protokoll szerint 18 év alatt	959B	Roszzindulatú daganat kemoterápiája "B"
7950	Kemoterápia, SIVA2 protokoll szerint 18 év alatt	959F	Roszzindulatú daganat kemoterápiája "F"
7951	Kemoterápia, SIVD2 protokoll szerint 18 év alatt	959F	Roszzindulatú daganat kemoterápiája "F"
7952	Kemoterápia, SIVA3 protokoll szerint 18 év alatt	959G	Roszzindulatú daganat kemoterápiája "G"
7953	Kemoterápia, SCerV protokoll szerint 18 év alatt	959E	Roszzindulatú daganat kemoterápiája "E"
7954	Kemoterápia, SI3VE protokoll szerint 18 év alatt	959G	Roszzindulatú daganat kemoterápiája "G"

7955	Kemoterápia, SICARE5 protokoll szerint 18 év alatt	959H	Roszzindulatú daganat kemoterápiája "H"
7987	Kemoterápia, NOPEC protokoll szerint 18 év alatt	959C	Roszzindulatú daganat kemoterápiája "C"
7988	Kemoterápia, NOJEC protokoll szerint 18 év alatt	959C	Roszzindulatú daganat kemoterápiája "C"
7989	Kemoterápia, NCADO protokoll szerint 18 év alatt	959D	Roszzindulatú daganat kemoterápiája "D"
7990	Kemoterápia, NCE protokoll szerint 18 év alatt	959E	Roszzindulatú daganat kemoterápiája "E"
7991	Kemoterápia, NVCE protokoll szerint 18 év alatt	959D	Roszzindulatú daganat kemoterápiája "D"
7992	Kemoterápia, NVC protokoll szerint 18 év alatt	959B	Roszzindulatú daganat kemoterápiája "B"
7993	Kemoterápia, NVECY protokoll szerint 18 év alatt	959B	Roszzindulatú daganat kemoterápiája "B"
7994	Kemoterápia, N4 protokoll szerint 18 év alatt	959E	Roszzindulatú daganat kemoterápiája "E"
7995	Kemoterápia, N5 protokoll szerint 18 év alatt	959E	Roszzindulatú daganat kemoterápiája "E"
7996	Kemoterápia, N6 protokoll szerint 18 év alatt	959H	Roszzindulatú daganat kemoterápiája "H"
7997	Kemoterápia, N7 protokoll szerint 18 év alatt	959E	Roszzindulatú daganat kemoterápiája "E"
<b>C31</b>	<b>A melléküregék rosszindulatú daganatai</b>		
7026	Kemoterápia, CAP I. protokoll szerint	959B	Roszzindulatú daganat kemoterápiája "B"
7027	Kemoterápia, CBP+5FU protokoll szerint	959D	Roszzindulatú daganat kemoterápiája "D"
7036	Kemoterápia, FAP/A protokoll szerint	959D	Roszzindulatú daganat kemoterápiája "D"
7042	Kemoterápia, CDDP+5FU protokoll szerint	959C	Roszzindulatú daganat kemoterápiája "C"
7062	Kemoterápia, EPI+CDDP/B protokoll szerint	959B	Roszzindulatú daganat kemoterápiája "B"
7289	Kemoterápia, NBL-Infant-CO protokoll szerint 1,5 év alatt	959D	Roszzindulatú daganat kemoterápiája "D"
7290	Kemoterápia, NBL-Infant-VPCarbo protokoll szerint 1,5 év alatt	959E	Roszzindulatú daganat kemoterápiája "E"
7291	Kemoterápia, NBL-Infant-CADO protokoll szerint 1,5 év alatt	959E	Roszzindulatú daganat kemoterápiája "E"
7292	Kemoterápia, NBL-VP-Carbo protokoll szerint 18 év alatt	959E	Roszzindulatú daganat kemoterápiája "E"
7293	Kemoterápia, NBL-CADO protokoll szerint 18 év alatt	959E	Roszzindulatú daganat kemoterápiája "E"
7294	Kemoterápia, NBL-Course-A protokoll szerint 18 év alatt	959G	Roszzindulatú daganat kemoterápiája "G"
7295	Kemoterápia, NBL-Course-B protokoll szerint 18 év alatt	959E	Roszzindulatú daganat kemoterápiája "E"
7296	Kemoterápia, RapidCOJEC "C" blokk protokoll szerint 18 év alatt	959E	Roszzindulatú daganat kemoterápiája "E"



7335	Kemoterápia, TPF protokoll szerint	959H	Roszzindulatú daganat kemoterápiája "H"
7360	Kemoterápia, FAP protokoll szerint	959B	Roszzindulatú daganat kemoterápiája "B"
7402	Kemoterápia, CEP II. protokoll szerint	959B	Roszzindulatú daganat kemoterápiája "B"
7411	Radiokemoterápia, fej-nyaki rák esetén CDDP protokoll szerint	9511	Radiokemoterápia "A"
7413	Radiokemoterápia, fej-nyaki rák esetén CDDP+5FU protokoll szerint	9511	Radiokemoterápia "A"
7430	Radiokemoterápia, fej-nyak tumorok esetén CETUX/A protokoll szerint	9515	Radiokemoterápia "E"
7430	Radiokemoterápia, fej-nyak tumorok esetén CETUX/A protokoll szerint	9511	Radiokemoterápia "A" (Cetuximab tételes elszámolása esetén)
7431	Radiokemoterápia, fej-nyak tumorok esetén CETUX/B protokoll szerint	9515	Radiokemoterápia "E"
7431	Radiokemoterápia, fej-nyak tumorok esetén CETUX/B protokoll szerint	9511	Radiokemoterápia "A" (Cetuximab tételes elszámolása esetén)
7432	Radiokemoterápia, fej-nyak tumorok esetén CETUX/C protokoll szerint	9515	Radiokemoterápia "E"
7432	Radiokemoterápia, fej-nyak tumorok esetén CETUX/C protokoll szerint	9511	Radiokemoterápia "A" (Cetuximab tételes elszámolása esetén)
7470	Radiokemoterápia, fej-nyaki rák esetén CBP protokoll szerint	9512	Radiokemoterápia "B"
7471	Radiokemoterápia, fej-nyaki rák esetén CBP+5FU protokoll szerint	9511	Radiokemoterápia "A"
7576	Radiokemoterápia, fej-nyaki rák esetén CDDP+nagy dózisú CIFU (5FU) protokoll szerint	9511	Radiokemoterápia "A"
7701	Kemoterápia, CAP I.+dexrazoxane protokoll szerint	959D	Roszzindulatú daganat kemoterápiája "D"
7703	Kemoterápia, FAP/A+dexrazoxane protokoll szerint	959F	Roszzindulatú daganat kemoterápiája "F"
7721	Kemoterápia, CEP II.+dexrazoxane protokoll szerint	959E	Roszzindulatú daganat kemoterápiája "E"
7727	Kemoterápia, SIVD2+dexrazoxane protokoll szerint 18 év alatt	959H	Roszzindulatú daganat kemoterápiája "H"
7728	Kemoterápia, SCeV+dexrazoxane protokoll szerint 18 év alatt	959G	Roszzindulatú daganat kemoterápiája "G"
7738	Kemoterápia, NBL-CADO+dexrazoxane protokoll szerint 18 év alatt	959H	Roszzindulatú daganat kemoterápiája "H"
7741	Kemoterápia, NBL-Infant-CADO+dexrazoxane protokoll szerint 1,5 év alatt	959H	Roszzindulatú daganat kemoterápiája "H"
7749	Kemoterápia, NCADO+dexrazoxane protokoll szerint 18 év alatt	959G	Roszzindulatú daganat kemoterápiája "G"
7750	Kemoterápia, N4+dexrazoxane protokoll szerint 18 év alatt	959E	Roszzindulatú daganat kemoterápiája "E"
7751	Kemoterápia, N6+dexrazoxane protokoll szerint 18 év alatt	959I	Roszzindulatú daganat kemoterápiája "I"
7924	Kemoterápia, 5FU heti nagy dózisú protokoll szerint	959A	Roszzindulatú daganat kemoterápiája "A"

7929	Kemoterápia, CDDP+5FU/B protokoll szerint	959C	Roszzindulatú daganat kemoterápiája "C"
7948	Kemoterápia, SV protokoll szerint 18 év alatt	959A	Roszzindulatú daganat kemoterápiája "A"
7949	Kemoterápia, SVA protokoll szerint 18 év alatt	959B	Roszzindulatú daganat kemoterápiája "B"
7950	Kemoterápia, SIVA2 protokoll szerint 18 év alatt	959F	Roszzindulatú daganat kemoterápiája "F"
7951	Kemoterápia, SIVD2 protokoll szerint 18 év alatt	959F	Roszzindulatú daganat kemoterápiája "F"
7952	Kemoterápia, SIVA3 protokoll szerint 18 év alatt	959G	Roszzindulatú daganat kemoterápiája "G"
7953	Kemoterápia, SCerV protokoll szerint 18 év alatt	959E	Roszzindulatú daganat kemoterápiája "E"
7954	Kemoterápia, SI3VE protokoll szerint 18 év alatt	959G	Roszzindulatú daganat kemoterápiája "G"
7955	Kemoterápia, SICARE5 protokoll szerint 18 év alatt	959H	Roszzindulatú daganat kemoterápiája "H"
7987	Kemoterápia, NOPEC protokoll szerint 18 év alatt	959C	Roszzindulatú daganat kemoterápiája "C"
7988	Kemoterápia, NOJEC protokoll szerint 18 év alatt	959C	Roszzindulatú daganat kemoterápiája "C"
7989	Kemoterápia, NCADO protokoll szerint 18 év alatt	959D	Roszzindulatú daganat kemoterápiája "D"
7990	Kemoterápia, NCE protokoll szerint 18 év alatt	959E	Roszzindulatú daganat kemoterápiája "E"
7991	Kemoterápia, NVCE protokoll szerint 18 év alatt	959D	Roszzindulatú daganat kemoterápiája "D"
7992	Kemoterápia, NVC protokoll szerint 18 év alatt	959B	Roszzindulatú daganat kemoterápiája "B"
7993	Kemoterápia, NVECY protokoll szerint 18 év alatt	959B	Roszzindulatú daganat kemoterápiája "B"
7994	Kemoterápia, N4 protokoll szerint 18 év alatt	959E	Roszzindulatú daganat kemoterápiája "E"
7995	Kemoterápia, N5 protokoll szerint 18 év alatt	959E	Roszzindulatú daganat kemoterápiája "E"
7996	Kemoterápia, N6 protokoll szerint 18 év alatt	959H	Roszzindulatú daganat kemoterápiája "H"
7997	Kemoterápia, N7 protokoll szerint 18 év alatt	959E	Roszzindulatú daganat kemoterápiája "E"
<b>C32</b>	<b>A gége rosszindulatú daganata</b>		
7026	Kemoterápia, CAP I. protokoll szerint	959B	Roszzindulatú daganat kemoterápiája "B"
7027	Kemoterápia, CBP+5FU protokoll szerint	959D	Roszzindulatú daganat kemoterápiája "D"
7036	Kemoterápia, FAP/A protokoll szerint	959D	Roszzindulatú daganat kemoterápiája "D"
7042	Kemoterápia, CDDP+5FU protokoll szerint	959C	Roszzindulatú daganat kemoterápiája "C"
7062	Kemoterápia, EPI+CDDP/B protokoll szerint	959B	Roszzindulatú daganat kemoterápiája "B"
7335	Kemoterápia, TPF protokoll szerint	959H	Roszzindulatú daganat kemoterápiája "H"

7360	Kemoterápia, FAP protokoll szerint	959B	Roszzindulatú daganat kemoterápiája "B"
7402	Kemoterápia, CEP II. protokoll szerint	959B	Roszzindulatú daganat kemoterápiája "B"
7411	Radiokemoterápia, fej-nyaki rák esetén CDDP protokoll szerint	9511	Radiokemoterápia "A"
7413	Radiokemoterápia, fej-nyaki rák esetén CDDP+5FU protokoll szerint	9511	Radiokemoterápia "A"
7430	Radiokemoterápia, fej-nyak tumorok esetén CETUX/A protokoll szerint	9515	Radiokemoterápia "E"
7430	Radiokemoterápia, fej-nyak tumorok esetén CETUX/A protokoll szerint	9511	Radiokemoterápia "A" (Cetuximab tételes elszámolása esetén)
7431	Radiokemoterápia, fej-nyak tumorok esetén CETUX/B protokoll szerint	9515	Radiokemoterápia "E"
7431	Radiokemoterápia, fej-nyak tumorok esetén CETUX/B protokoll szerint	9511	Radiokemoterápia "A" (Cetuximab tételes elszámolása esetén)
7432	Radiokemoterápia, fej-nyak tumorok esetén CETUX/C protokoll szerint	9515	Radiokemoterápia "E"
7432	Radiokemoterápia, fej-nyak tumorok esetén CETUX/C protokoll szerint	9511	Radiokemoterápia "A" (Cetuximab tételes elszámolása esetén)
7470	Radiokemoterápia, fej-nyaki rák esetén CBP protokoll szerint	9512	Radiokemoterápia "B"
7471	Radiokemoterápia, fej-nyaki rák esetén CBP+5FU protokoll szerint	9511	Radiokemoterápia "A"
7576	Radiokemoterápia, fej-nyaki rák esetén CDDP+nagy dózisú CIFU (5FU) protokoll szerint	9511	Radiokemoterápia "A"
7701	Kemoterápia, CAP I.+dexrazoxane protokoll szerint	959D	Roszzindulatú daganat kemoterápiája "D"
7703	Kemoterápia, FAP/A+dexrazoxane protokoll szerint	959F	Roszzindulatú daganat kemoterápiája "F"
7721	Kemoterápia, CEP II.+dexrazoxane protokoll szerint	959E	Roszzindulatú daganat kemoterápiája "E"
7727	Kemoterápia, SIVD2+dexrazoxane protokoll szerint 18 év alatt	959H	Roszzindulatú daganat kemoterápiája "H"
7728	Kemoterápia, SCeV+dexrazoxane protokoll szerint 18 év alatt	959G	Roszzindulatú daganat kemoterápiája "G"
7924	Kemoterápia, 5FU heti nagy dózisú protokoll szerint	959A	Roszzindulatú daganat kemoterápiája "A"
7929	Kemoterápia, CDDP+5FU/B protokoll szerint	959C	Roszzindulatú daganat kemoterápiája "C"
7948	Kemoterápia, SV protokoll szerint 18 év alatt	959A	Roszzindulatú daganat kemoterápiája "A"
7949	Kemoterápia, SVA protokoll szerint 18 év alatt	959B	Roszzindulatú daganat kemoterápiája "B"
7950	Kemoterápia, SIVA2 protokoll szerint 18 év alatt	959F	Roszzindulatú daganat kemoterápiája "F"
7951	Kemoterápia, SIVD2 protokoll szerint 18 év alatt	959F	Roszzindulatú daganat kemoterápiája "F"
7952	Kemoterápia, SIVA3 protokoll szerint 18 év alatt	959G	Roszzindulatú daganat kemoterápiája "G"

7953	Kemoterápia, SCerV protokoll szerint 18 év alatt	959E	Roszzindulatú daganat kemoterápiája "E"
7954	Kemoterápia, SI3VE protokoll szerint 18 év alatt	959G	Roszzindulatú daganat kemoterápiája "G"
7955	Kemoterápia, SICARE5 protokoll szerint 18 év alatt	959H	Roszzindulatú daganat kemoterápiája "H"
<b>C33</b>	<b>A légső rosszindulatú daganata</b>		
7456	Kemoterápia, IRE-monoterápia protokoll szerint	959A	Roszzindulatú daganat kemoterápiája "A"
7728	Kemoterápia, SCerV+dexrazoxane protokoll szerint 18 év alatt	959G	Roszzindulatú daganat kemoterápiája "G"
7953	Kemoterápia, SCerV protokoll szerint 18 év alatt	959E	Roszzindulatú daganat kemoterápiája "E"
<b>C34</b>	<b>A hörgő és tüdő rosszindulatú daganata</b>		
7030	Kemoterápia, EEP protokoll szerint	959C	Roszzindulatú daganat kemoterápiája "C"
7052	Kemoterápia, GEM+CDDP II. protokoll szerint	959E	Roszzindulatú daganat kemoterápiája "E"
7053	Kemoterápia, GEM/B protokoll szerint	959F	Roszzindulatú daganat kemoterápiája "F"
7059	Kemoterápia, TXT+CDDP protokoll szerint	959G	Roszzindulatú daganat kemoterápiája "G"
7076	Kemoterápia, CDDP+VNB protokoll szerint	959F	Roszzindulatú daganat kemoterápiája "F"
7077	Kemoterápia, ECO protokoll szerint	959B	Roszzindulatú daganat kemoterápiája "B"
7088	Kemoterápia, PEV protokoll szerint	959C	Roszzindulatú daganat kemoterápiája "C"
7089	Kemoterápia, VICE protokoll szerint	959E	Roszzindulatú daganat kemoterápiája "E"
7092	Kemoterápia, CBP+VP protokoll szerint	959C	Roszzindulatú daganat kemoterápiája "C"
7094	Kemoterápia, CEV (kissejtes tüdőrák) protokoll szerint	959C	Roszzindulatú daganat kemoterápiája "C"
7096	Kemoterápia, MMC+IFO+CDDP protokoll szerint	959C	Roszzindulatú daganat kemoterápiája "C"
7097	Kemoterápia, PE protokoll szerint	959B	Roszzindulatú daganat kemoterápiája "B"
7098	Kemoterápia, IEC protokoll szerint	959F	Roszzindulatú daganat kemoterápiája "F"
7099	Kemoterápia, TAX+CBP protokoll szerint	959F	Roszzindulatú daganat kemoterápiája "F"
7101	Kemoterápia, ADOC protokoll szerint	959B	Roszzindulatú daganat kemoterápiája "B"
7119	Kemoterápia, heti TAX protokoll szerint	959C	Roszzindulatú daganat kemoterápiája "C"
7179	Kemoterápia, GEM/C protokoll szerint	959E	Roszzindulatú daganat kemoterápiája "E"
7180	Kemoterápia, GEM+CBP/B protokoll szerint	959E	Roszzindulatú daganat kemoterápiája "E"
7183	Kemoterápia, CBP+TXT/C protokoll szerint	959H	Roszzindulatú daganat kemoterápiája "H"
7184	Kemoterápia, TXT/B monoterápia protokoll szerint	959H	Roszzindulatú daganat kemoterápiája "H"
7185	Kemoterápia, PEM monoterápia protokoll szerint	959A	Roszzindulatú daganat kemoterápiája "A"
7186	Kemoterápia, CDDP+VNB/B protokoll szerint	959E	Roszzindulatú daganat kemoterápiája "E"
7187	Kemoterápia, VNB protokoll szerint	959F	Roszzindulatú daganat kemoterápiája "F"
7188	Kemoterápia, PE/B protokoll szerint	959B	Roszzindulatú daganat kemoterápiája "B"
7189	Kemoterápia, PE/C protokoll szerint	959B	Roszzindulatú daganat kemoterápiája "B"

7191	Kemoterápia, PEM-CDDP protokoll szerint	959A	Roszzindulatú daganat kemoterápiája "A"
7193	Kemoterápia, ECO/B protokoll szerint	959B	Roszzindulatú daganat kemoterápiája "B"
7195	Kemoterápia, CEP/B protokoll szerint	959B	Roszzindulatú daganat kemoterápiája "B"
7320	Kemoterápia, GEM+CBP/C protokoll szerint	959E	Roszzindulatú daganat kemoterápiája "E"
7362	Kemoterápia, BEV-tüdő monoterápia protokoll szerint	959A	Roszzindulatú daganat kemoterápiája "A"
7367	Kemoterápia, TOPO/B protokoll szerint	959I	Roszzindulatú daganat kemoterápiája "I"
7369	Kemoterápia, CDDP+TAX/B protokoll szerint	959E	Roszzindulatú daganat kemoterápiája "E"
7370	Kemoterápia, CPH+CDDP/B protokoll szerint	959A	Roszzindulatú daganat kemoterápiája "A"
7402	Kemoterápia, CEP II. protokoll szerint	959B	Roszzindulatú daganat kemoterápiája "B"
7419	Radiokemoterápia, tüdőrák esetén CDDP protokoll szerint	9511	Radiokemoterápia "A"
7420	Radiokemoterápia, nem kissejtes tüdőrák esetén TAX protokoll szerint	9514	Radiokemoterápia "D"
7422	Radiokemoterápia, tüdőrák esetén CDDP-VP/B protokoll szerint	9511	Radiokemoterápia "A"
7423	Radiokemoterápia, nem kissejtes tüdőrák esetén TXT-CDDP protokoll szerint	9513	Radiokemoterápia "C"
7424	Radiokemoterápia, nem kissejtes tüdőrák esetén TAX-CBP protokoll szerint	9513	Radiokemoterápia "C"
7436	Kemoterápia, GEM+CDDP II.+BEV protokoll szerint	959E	Roszzindulatú daganat kemoterápiája "E"
7437	Kemoterápia, TXT+CDDP+BEV protokoll szerint	959G	Roszzindulatú daganat kemoterápiája "G"
7438	Kemoterápia, CDDP+VNB/A protokoll szerint	959F	Roszzindulatú daganat kemoterápiája "F"
7456	Kemoterápia, IRE-monoterápia protokoll szerint	959A	Roszzindulatú daganat kemoterápiája "A"
7458	Kemoterápia, VNB+CBP protokoll szerint	959E	Roszzindulatú daganat kemoterápiája "E"
7468	Radiokemoterápia, tüdőrák esetén CBP protokoll szerint	9511	Radiokemoterápia "A"
7474	Kemoterápia, TAX+CBP+BEV protokoll szerint	959F	Roszzindulatú daganat kemoterápiája "F"
7475	Kemoterápia, GEM+CBP/B+BEV protokoll szerint	959E	Roszzindulatú daganat kemoterápiája "E"
7477	Kemoterápia, CDDP+TAX/C+BEV protokoll szerint	959E	Roszzindulatú daganat kemoterápiája "E"
7478	Kemoterápia, CBP+TXT/C+BEV protokoll szerint	959H	Roszzindulatú daganat kemoterápiája "H"
7479	Kemoterápia, CDDP+VNB/B+BEV protokoll szerint	959E	Roszzindulatú daganat kemoterápiája "E"
7485	Kemoterápia, VNB+CBP+BEV protokoll szerint	959E	Roszzindulatú daganat kemoterápiája "E"
7702	Kemoterápia, EEP+dexrazoxane protokoll szerint	959H	Roszzindulatú daganat kemoterápiája "H"

7721	Kemoterápia, CEP II.+dexrazoxane protokoll szerint	959E	Roszzindulatú daganat kemoterápiája "E"
7727	Kemoterápia, SIVD2+dexrazoxane protokoll szerint 18 év alatt	959H	Roszzindulatú daganat kemoterápiája "H"
7728	Kemoterápia, SCerV+dexrazoxane protokoll szerint 18 év alatt	959G	Roszzindulatú daganat kemoterápiája "G"
7732	Kemoterápia, PEV+dexrazoxane protokoll szerint	959E	Roszzindulatú daganat kemoterápiája "E"
7948	Kemoterápia, SV protokoll szerint 18 év alatt	959A	Roszzindulatú daganat kemoterápiája "A"
7949	Kemoterápia, SVA protokoll szerint 18 év alatt	959B	Roszzindulatú daganat kemoterápiája "B"
7950	Kemoterápia, SIVA2 protokoll szerint 18 év alatt	959F	Roszzindulatú daganat kemoterápiája "F"
7951	Kemoterápia, SIVD2 protokoll szerint 18 év alatt	959F	Roszzindulatú daganat kemoterápiája "F"
7952	Kemoterápia, SIVA3 protokoll szerint 18 év alatt	959G	Roszzindulatú daganat kemoterápiája "G"
7953	Kemoterápia, SCerV protokoll szerint 18 év alatt	959E	Roszzindulatú daganat kemoterápiája "E"
7954	Kemoterápia, SI3VE protokoll szerint 18 év alatt	959G	Roszzindulatú daganat kemoterápiája "G"
7955	Kemoterápia, SICARE5 protokoll szerint 18 év alatt	959H	Roszzindulatú daganat kemoterápiája "H"
<b>C37</b>	<b>A csecsemőmirigy (thymus) rosszindulatú daganata</b>		
7092	Kemoterápia, CBP+VP protokoll szerint	959C	Roszzindulatú daganat kemoterápiája "C"
7097	Kemoterápia, PE protokoll szerint	959B	Roszzindulatú daganat kemoterápiája "B"
7125	Kemoterápia, IFO+VP+CDDP protokoll szerint	959G	Roszzindulatú daganat kemoterápiája "G"
7314	Kemoterápia, VeIP protokoll szerint	959F	Roszzindulatú daganat kemoterápiája "F"
7315	Kemoterápia, VeIP/A protokoll szerint	959G	Roszzindulatú daganat kemoterápiája "G"
7316	Kemoterápia, VIP/J Carboplatinnal protokoll szerint	959G	Roszzindulatú daganat kemoterápiája "G"
<b>C38</b>	<b>A szív, a gátor és a mellhártya rosszindulatú daganata</b>		
7092	Kemoterápia, CBP+VP protokoll szerint	959C	Roszzindulatú daganat kemoterápiája "C"
7097	Kemoterápia, PE protokoll szerint	959B	Roszzindulatú daganat kemoterápiája "B"
7125	Kemoterápia, IFO+VP+CDDP protokoll szerint	959G	Roszzindulatú daganat kemoterápiája "G"
7289	Kemoterápia, NBL-Infant-CO protokoll szerint 1,5 év alatt	959D	Roszzindulatú daganat kemoterápiája "D"
7290	Kemoterápia, NBL-Infant-VPCarbo protokoll szerint 1,5 év alatt	959E	Roszzindulatú daganat kemoterápiája "E"
7291	Kemoterápia, NBL-Infant-CADO protokoll szerint 1,5 év alatt	959E	Roszzindulatú daganat kemoterápiája "E"
7292	Kemoterápia, NBL-VP-Carbo protokoll szerint 18 év alatt	959E	Roszzindulatú daganat kemoterápiája "E"

7293	Kemoterápia, NBL-CADO protokoll szerint 18 év alatt	959E	Roszzindulatú daganat kemoterápiája "E"
7294	Kemoterápia, NBL-Course-A protokoll szerint 18 év alatt	959G	Roszzindulatú daganat kemoterápiája "G"
7295	Kemoterápia, NBL-Course-B protokoll szerint 18 év alatt	959E	Roszzindulatú daganat kemoterápiája "E"
7296	Kemoterápia, RapidCOJEC "C" blokk protokoll szerint 18 év alatt	959E	Roszzindulatú daganat kemoterápiája "E"
7314	Kemoterápia, VeIP protokoll szerint	959F	Roszzindulatú daganat kemoterápiája "F"
7315	Kemoterápia, VeIP/A protokoll szerint	959G	Roszzindulatú daganat kemoterápiája "G"
7316	Kemoterápia, VIP/J Carboplatinnal protokoll szerint	959G	Roszzindulatú daganat kemoterápiája "G"
7738	Kemoterápia, NBL-CADO+dexrazoxane protokoll szerint 18 év alatt	959H	Roszzindulatú daganat kemoterápiája "H"
7741	Kemoterápia, NBL-Infant-CADO+dexrazoxane protokoll szerint 1,5 év alatt	959H	Roszzindulatú daganat kemoterápiája "H"
7749	Kemoterápia, NCADO+dexrazoxane protokoll szerint 18 év alatt	959G	Roszzindulatú daganat kemoterápiája "G"
7750	Kemoterápia, N4+dexrazoxane protokoll szerint 18 év alatt	959E	Roszzindulatú daganat kemoterápiája "E"
7751	Kemoterápia, N6+dexrazoxane protokoll szerint 18 év alatt	959I	Roszzindulatú daganat kemoterápiája "I"
7966	Kemoterápia, GCT-PE protokoll szerint 18 év alatt	959C	Roszzindulatú daganat kemoterápiája "C"
7967	Kemoterápia, GPEI protokoll szerint 18 év alatt	959G	Roszzindulatú daganat kemoterápiája "G"
7970	Kemoterápia, MAHO-PVB protokoll szerint 18 év alatt	959E	Roszzindulatú daganat kemoterápiája "E"
7971	Kemoterápia, GVAC protokoll szerint 18 év alatt	959C	Roszzindulatú daganat kemoterápiája "C"
7972	Kemoterápia, GBEP protokoll szerint 18 év alatt	959C	Roszzindulatú daganat kemoterápiája "C"
7973	Kemoterápia, GCAREB protokoll szerint 18 év alatt	959D	Roszzindulatú daganat kemoterápiája "D"
7974	Kemoterápia, GBEP5 protokoll szerint 18 év alatt	959D	Roszzindulatú daganat kemoterápiája "D"
7987	Kemoterápia, NOPEC protokoll szerint 18 év alatt	959C	Roszzindulatú daganat kemoterápiája "C"
7988	Kemoterápia, NOJEC protokoll szerint 18 év alatt	959C	Roszzindulatú daganat kemoterápiája "C"
7989	Kemoterápia, NCADO protokoll szerint 18 év alatt	959D	Roszzindulatú daganat kemoterápiája "D"
7990	Kemoterápia, NCE protokoll szerint 18 év alatt	959E	Roszzindulatú daganat kemoterápiája "E"
7991	Kemoterápia, NVCE protokoll szerint 18 év alatt	959D	Roszzindulatú daganat kemoterápiája "D"
7992	Kemoterápia, NVC protokoll szerint 18 év alatt	959B	Roszzindulatú daganat kemoterápiája "B"

7993	Kemoterápia, NVECY protokoll szerint 18 év alatt	959B	Roszzindulatú daganat kemoterápiája "B"
7994	Kemoterápia, N4 protokoll szerint 18 év alatt	959E	Roszzindulatú daganat kemoterápiája "E"
7995	Kemoterápia, N5 protokoll szerint 18 év alatt	959E	Roszzindulatú daganat kemoterápiája "E"
7996	Kemoterápia, N6 protokoll szerint 18 év alatt	959H	Roszzindulatú daganat kemoterápiája "H"
7997	Kemoterápia, N7 protokoll szerint 18 év alatt	959E	Roszzindulatú daganat kemoterápiája "E"
<b>C39</b>	<b>A légzőszervek és a mellüregi szervek egyéb és rosszul meghatározott lokalizációjú rosszindulatú daganata</b>		
7092	Kemoterápia, CBP+VP protokoll szerint	959C	Roszzindulatú daganat kemoterápiája "C"
7097	Kemoterápia, PE protokoll szerint	959B	Roszzindulatú daganat kemoterápiája "B"
<b>C40</b>	<b>A végtagok csontjának és izületi porcának rosszindulatú daganata</b>		
7000	Kemoterápia, OSA protokoll szerint 18 év alatt	959B	Roszzindulatú daganat kemoterápiája "B"
7001	Kemoterápia, OSM protokoll szerint 18 év alatt	959E	Roszzindulatú daganat kemoterápiája "E"
7002	Kemoterápia, OSIP protokoll szerint 18 év alatt	959F	Roszzindulatú daganat kemoterápiája "F"
7003	Kemoterápia, OSCE protokoll szerint 18 év alatt	959E	Roszzindulatú daganat kemoterápiája "E"
7217	Kemoterápia, Ewing-VIDE protokoll szerint	959G	Roszzindulatú daganat kemoterápiája "G"
7219	Kemoterápia, FOSA protokoll szerint	959B	Roszzindulatú daganat kemoterápiája "B"
7220	Kemoterápia, FOSM protokoll szerint	959E	Roszzindulatú daganat kemoterápiája "E"
7221	Kemoterápia, FOSIP protokoll szerint	959F	Roszzindulatú daganat kemoterápiája "F"
7222	Kemoterápia, FOSCE protokoll szerint	959E	Roszzindulatú daganat kemoterápiája "E"
7280	Kemoterápia, VIDE protokoll szerint 18 év alatt	959H	Roszzindulatú daganat kemoterápiája "H"
7289	Kemoterápia, NBL-Infant-CO protokoll szerint 1,5 év alatt	959D	Roszzindulatú daganat kemoterápiája "D"
7290	Kemoterápia, NBL-Infant-VPCarbo protokoll szerint 1,5 év alatt	959E	Roszzindulatú daganat kemoterápiája "E"
7291	Kemoterápia, NBL-Infant-CADO protokoll szerint 1,5 év alatt	959E	Roszzindulatú daganat kemoterápiája "E"
7292	Kemoterápia, NBL-VP-Carbo protokoll szerint 18 év alatt	959E	Roszzindulatú daganat kemoterápiája "E"
7293	Kemoterápia, NBL-CADO protokoll szerint 18 év alatt	959E	Roszzindulatú daganat kemoterápiája "E"
7294	Kemoterápia, NBL-Course-A protokoll szerint 18 év alatt	959G	Roszzindulatú daganat kemoterápiája "G"
7295	Kemoterápia, NBL-Course-B protokoll szerint 18 év alatt	959E	Roszzindulatú daganat kemoterápiája "E"
7296	Kemoterápia, RapidCOJEC "C" blokk protokoll szerint 18 év alatt	959E	Roszzindulatú daganat kemoterápiája "E"



7706	Kemoterápia, FOSA+dexrazoxane protokoll szerint	959G	Roszzindulatú daganat kemoterápiája "G"
7719	Kemoterápia, VIDE+dexrazoxane protokoll szerint 18 év alatt	959I	Roszzindulatú daganat kemoterápiája "I"
7726	Kemoterápia, EWVIDE3+dexrazoxane protokoll szerint 18 év alatt	959H	Roszzindulatú daganat kemoterápiája "H"
7738	Kemoterápia, NBL-CADO+dexrazoxane protokoll szerint 18 év alatt	959H	Roszzindulatú daganat kemoterápiája "H"
7740	Kemoterápia, OSA+dexrazoxane protokoll szerint 18 év alatt	959H	Roszzindulatú daganat kemoterápiája "H"
7741	Kemoterápia, NBL-Infant-CADO+dexrazoxane protokoll szerint 1,5 év alatt	959H	Roszzindulatú daganat kemoterápiája "H"
7742	Kemoterápia, EWIVD2+dexrazoxane protokoll szerint 18 év alatt	959H	Roszzindulatú daganat kemoterápiája "H"
7743	Kemoterápia, EWCERV+dexrazoxane protokoll szerint 18 év alatt	959G	Roszzindulatú daganat kemoterápiája "G"
7749	Kemoterápia, NCADO+dexrazoxane protokoll szerint 18 év alatt	959G	Roszzindulatú daganat kemoterápiája "G"
7750	Kemoterápia, N4+dexrazoxane protokoll szerint 18 év alatt	959E	Roszzindulatú daganat kemoterápiája "E"
7751	Kemoterápia, N6+dexrazoxane protokoll szerint 18 év alatt	959I	Roszzindulatú daganat kemoterápiája "I"
7904	Kemoterápia, Ewingsc. protokoll szerint	959E	Roszzindulatú daganat kemoterápiája "E"
7937	Kemoterápia, EWEVAI protokoll szerint 18 év alatt	959F	Roszzindulatú daganat kemoterápiája "F"
7938	Kemoterápia, EWVIDE3 protokoll szerint 18 év alatt	959F	Roszzindulatú daganat kemoterápiája "F"
7939	Kemoterápia, EWV protokoll szerint 18 év alatt	959A	Roszzindulatú daganat kemoterápiája "A"
7940	Kemoterápia, EWVAI2 protokoll szerint 18 év alatt	959E	Roszzindulatú daganat kemoterápiája "E"
7941	Kemoterápia, EWIVD2 protokoll szerint 18 év alatt	959F	Roszzindulatú daganat kemoterápiája "F"
7942	Kemoterápia, EWVAI3 protokoll szerint 18 év alatt	959G	Roszzindulatú daganat kemoterápiája "G"
7943	Kemoterápia, EWCERV protokoll szerint 18 év alatt	959E	Roszzindulatú daganat kemoterápiája "E"
7944	Kemoterápia, EWIVE protokoll szerint 18 év alatt	959G	Roszzindulatú daganat kemoterápiája "G"
7945	Kemoterápia, EWVAI22 protokoll szerint 18 év alatt	959F	Roszzindulatú daganat kemoterápiája "F"
7946	Kemoterápia, EWVAC protokoll szerint 18 év alatt	959C	Roszzindulatú daganat kemoterápiája "C"
7947	Kemoterápia, EWVIDE33 protokoll szerint 18 év alatt	959K	Roszzindulatú daganat kemoterápiája "K"
7987	Kemoterápia, NOPEC protokoll szerint 18 év alatt	959C	Roszzindulatú daganat kemoterápiája "C"

7988	Kemoterápia, NOJEC protokoll szerint 18 év alatt	959C	Roszzindulatú daganat kemoterápiája "C"
7989	Kemoterápia, NCADO protokoll szerint 18 év alatt	959D	Roszzindulatú daganat kemoterápiája "D"
7990	Kemoterápia, NCE protokoll szerint 18 év alatt	959E	Roszzindulatú daganat kemoterápiája "E"
7991	Kemoterápia, NVCE protokoll szerint 18 év alatt	959D	Roszzindulatú daganat kemoterápiája "D"
7992	Kemoterápia, NVC protokoll szerint 18 év alatt	959B	Roszzindulatú daganat kemoterápiája "B"
7993	Kemoterápia, NVECY protokoll szerint 18 év alatt	959B	Roszzindulatú daganat kemoterápiája "B"
7994	Kemoterápia, N4 protokoll szerint 18 év alatt	959E	Roszzindulatú daganat kemoterápiája "E"
7995	Kemoterápia, N5 protokoll szerint 18 év alatt	959E	Roszzindulatú daganat kemoterápiája "E"
7996	Kemoterápia, N6 protokoll szerint 18 év alatt	959H	Roszzindulatú daganat kemoterápiája "H"
7997	Kemoterápia, N7 protokoll szerint 18 év alatt	959E	Roszzindulatú daganat kemoterápiája "E"
<b>C41</b>	<b>Egyéb és nem meghatározott elhelyezkedésű csont és ízületi porc rosszindulatú daganata</b>		
7000	Kemoterápia, OSA protokoll szerint 18 év alatt	959B	Roszzindulatú daganat kemoterápiája "B"
7001	Kemoterápia, OSM protokoll szerint 18 év alatt	959E	Roszzindulatú daganat kemoterápiája "E"
7002	Kemoterápia, OSIP protokoll szerint 18 év alatt	959F	Roszzindulatú daganat kemoterápiája "F"
7003	Kemoterápia, OSCE protokoll szerint 18 év alatt	959E	Roszzindulatú daganat kemoterápiája "E"
7217	Kemoterápia, Ewing-VIDE protokoll szerint	959G	Roszzindulatú daganat kemoterápiája "G"
7219	Kemoterápia, FOSA protokoll szerint	959B	Roszzindulatú daganat kemoterápiája "B"
7220	Kemoterápia, FOSM protokoll szerint	959E	Roszzindulatú daganat kemoterápiája "E"
7221	Kemoterápia, FOSIP protokoll szerint	959F	Roszzindulatú daganat kemoterápiája "F"
7222	Kemoterápia, FOSCE protokoll szerint	959E	Roszzindulatú daganat kemoterápiája "E"
7280	Kemoterápia, VIDE protokoll szerint 18 év alatt	959H	Roszzindulatú daganat kemoterápiája "H"
7289	Kemoterápia, NBL-Infant-CO protokoll szerint 1,5 év alatt	959D	Roszzindulatú daganat kemoterápiája "D"
7290	Kemoterápia, NBL-Infant-VPCarbo protokoll szerint 1,5 év alatt	959E	Roszzindulatú daganat kemoterápiája "E"
7291	Kemoterápia, NBL-Infant-CADO protokoll szerint 1,5 év alatt	959E	Roszzindulatú daganat kemoterápiája "E"
7292	Kemoterápia, NBL-VP-Carbo protokoll szerint 18 év alatt	959E	Roszzindulatú daganat kemoterápiája "E"
7293	Kemoterápia, NBL-CADO protokoll szerint 18 év alatt	959E	Roszzindulatú daganat kemoterápiája "E"

7294	Kemoterápia, NBL-Course-A protokoll szerint 18 év alatt	959G	Roszzindulatú daganat kemoterápiája "G"
7295	Kemoterápia, NBL-Course-B protokoll szerint 18 év alatt	959E	Roszzindulatú daganat kemoterápiája "E"
7296	Kemoterápia, RapidCOJEC "C" blokk protokoll szerint 18 év alatt	959E	Roszzindulatú daganat kemoterápiája "E"
7706	Kemoterápia, FOSA+dexrazoxane protokoll szerint	959G	Roszzindulatú daganat kemoterápiája "G"
7719	Kemoterápia, VIDE+dexrazoxane protokoll szerint 18 év alatt	959I	Roszzindulatú daganat kemoterápiája "I"
7726	Kemoterápia, EWVIDE3+dexrazoxane protokoll szerint 18 év alatt	959H	Roszzindulatú daganat kemoterápiája "H"
7738	Kemoterápia, NBL-CADO+dexrazoxane protokoll szerint 18 év alatt	959H	Roszzindulatú daganat kemoterápiája "H"
7740	Kemoterápia, OSA+dexrazoxane protokoll szerint 18 év alatt	959H	Roszzindulatú daganat kemoterápiája "H"
7741	Kemoterápia, NBL-Infant-CADO+dexrazoxane protokoll szerint 1,5 év alatt	959H	Roszzindulatú daganat kemoterápiája "H"
7742	Kemoterápia, EWIVD2+dexrazoxane protokoll szerint 18 év alatt	959H	Roszzindulatú daganat kemoterápiája "H"
7743	Kemoterápia, EWCERV+dexrazoxane protokoll szerint 18 év alatt	959G	Roszzindulatú daganat kemoterápiája "G"
7749	Kemoterápia, NCADO+dexrazoxane protokoll szerint 18 év alatt	959G	Roszzindulatú daganat kemoterápiája "G"
7750	Kemoterápia, N4+dexrazoxane protokoll szerint 18 év alatt	959E	Roszzindulatú daganat kemoterápiája "E"
7751	Kemoterápia, N6+dexrazoxane protokoll szerint 18 év alatt	959I	Roszzindulatú daganat kemoterápiája "I"
7904	Kemoterápia, Ewingsc. protokoll szerint	959E	Roszzindulatú daganat kemoterápiája "E"
7937	Kemoterápia, EWEVAI protokoll szerint 18 év alatt	959F	Roszzindulatú daganat kemoterápiája "F"
7938	Kemoterápia, EWVIDE3 protokoll szerint 18 év alatt	959F	Roszzindulatú daganat kemoterápiája "F"
7939	Kemoterápia, EWV protokoll szerint 18 év alatt	959A	Roszzindulatú daganat kemoterápiája "A"
7940	Kemoterápia, EWVAI2 protokoll szerint 18 év alatt	959E	Roszzindulatú daganat kemoterápiája "E"
7941	Kemoterápia, EWIVD2 protokoll szerint 18 év alatt	959F	Roszzindulatú daganat kemoterápiája "F"
7942	Kemoterápia, EWVAI3 protokoll szerint 18 év alatt	959G	Roszzindulatú daganat kemoterápiája "G"
7943	Kemoterápia, EWCERV protokoll szerint 18 év alatt	959E	Roszzindulatú daganat kemoterápiája "E"
7944	Kemoterápia, EWIVE protokoll szerint 18 év alatt	959G	Roszzindulatú daganat kemoterápiája "G"
7945	Kemoterápia, EWVAI22 protokoll szerint 18 év alatt	959F	Roszzindulatú daganat kemoterápiája "F"

7946	Kemoterápia, EWWAC protokoll szerint 18 év alatt	959C	Roszzindulatú daganat kemoterápiája "C"
7947	Kemoterápia, EWVIDE33 protokoll szerint 18 év alatt	959K	Roszzindulatú daganat kemoterápiája "K"
7987	Kemoterápia, NOPEC protokoll szerint 18 év alatt	959C	Roszzindulatú daganat kemoterápiája "C"
7988	Kemoterápia, NOJEC protokoll szerint 18 év alatt	959C	Roszzindulatú daganat kemoterápiája "C"
7989	Kemoterápia, NCADO protokoll szerint 18 év alatt	959D	Roszzindulatú daganat kemoterápiája "D"
7990	Kemoterápia, NCE protokoll szerint 18 év alatt	959E	Roszzindulatú daganat kemoterápiája "E"
7991	Kemoterápia, NVCE protokoll szerint 18 év alatt	959D	Roszzindulatú daganat kemoterápiája "D"
7992	Kemoterápia, NVC protokoll szerint 18 év alatt	959B	Roszzindulatú daganat kemoterápiája "B"
7993	Kemoterápia, NVECY protokoll szerint 18 év alatt	959B	Roszzindulatú daganat kemoterápiája "B"
7994	Kemoterápia, N4 protokoll szerint 18 év alatt	959E	Roszzindulatú daganat kemoterápiája "E"
7995	Kemoterápia, N5 protokoll szerint 18 év alatt	959E	Roszzindulatú daganat kemoterápiája "E"
7996	Kemoterápia, N6 protokoll szerint 18 év alatt	959H	Roszzindulatú daganat kemoterápiája "H"
7997	Kemoterápia, N7 protokoll szerint 18 év alatt	959E	Roszzindulatú daganat kemoterápiája "E"
<b>C43</b>	<b>A bőr rosszindulatú melanómája</b>		
7200	Kemoterápia, BOLD/A protokoll szerint	959D	Roszzindulatú daganat kemoterápiája "D"
7201	Kemoterápia, BOLD/B protokoll szerint	959D	Roszzindulatú daganat kemoterápiája "D"
7202	Kemoterápia, DTIC+CDDP+BCNU+TAMO protokoll szerint	959C	Roszzindulatú daganat kemoterápiája "C"
7205	Kemoterápia, CDDP+DTIC protokoll szerint	959C	Roszzindulatú daganat kemoterápiája "C"
7206	Kemoterápia, CDDP+DTIC/B protokoll szerint	959C	Roszzindulatú daganat kemoterápiája "C"
7900	Kemoterápia, DTIC/I monoterápia protokoll szerint	959C	Roszzindulatú daganat kemoterápiája "C"
7901	Kemoterápia, DTIC/II monoterápia protokoll szerint	959A	Roszzindulatú daganat kemoterápiája "A"
<b>C44</b>	<b>A bőr egyéb rosszindulatú daganata</b>		
7205	Kemoterápia, CDDP+DTIC protokoll szerint	959C	Roszzindulatú daganat kemoterápiája "C"
7206	Kemoterápia, CDDP+DTIC/B protokoll szerint	959C	Roszzindulatú daganat kemoterápiája "C"
7289	Kemoterápia, NBL-Infant-CO protokoll szerint 1,5 év alatt	959D	Roszzindulatú daganat kemoterápiája "D"
7290	Kemoterápia, NBL-Infant-VPCarbo protokoll szerint 1,5 év alatt	959E	Roszzindulatú daganat kemoterápiája "E"

7291	Kemoterápia, NBL-Infant-CADO protokoll szerint 1,5 év alatt	959E	Roszzindulatú daganat kemoterápiája "E"
7292	Kemoterápia, NBL-VP-Carbo protokoll szerint 18 év alatt	959E	Roszzindulatú daganat kemoterápiája "E"
7293	Kemoterápia, NBL-CADO protokoll szerint 18 év alatt	959E	Roszzindulatú daganat kemoterápiája "E"
7294	Kemoterápia, NBL-Course-A protokoll szerint 18 év alatt	959G	Roszzindulatú daganat kemoterápiája "G"
7295	Kemoterápia, NBL-Course-B protokoll szerint 18 év alatt	959E	Roszzindulatú daganat kemoterápiája "E"
7296	Kemoterápia, RapidCOJEC "C" blokk protokoll szerint 18 év alatt	959E	Roszzindulatú daganat kemoterápiája "E"
7327	Kemoterápia, CDDP+EPI protokoll szerint	959D	Roszzindulatú daganat kemoterápiája "D"
7328	Kemoterápia, CDDP+EPI+BLM protokoll szerint	959E	Roszzindulatú daganat kemoterápiája "E"
7738	Kemoterápia, NBL-CADO+dexrazoxane protokoll szerint 18 év alatt	959H	Roszzindulatú daganat kemoterápiája "H"
7741	Kemoterápia, NBL-Infant-CADO+dexrazoxane protokoll szerint 1,5 év alatt	959H	Roszzindulatú daganat kemoterápiája "H"
7749	Kemoterápia, NCADO+dexrazoxane protokoll szerint 18 év alatt	959G	Roszzindulatú daganat kemoterápiája "G"
7750	Kemoterápia, N4+dexrazoxane protokoll szerint 18 év alatt	959E	Roszzindulatú daganat kemoterápiája "E"
7751	Kemoterápia, N6+dexrazoxane protokoll szerint 18 év alatt	959I	Roszzindulatú daganat kemoterápiája "I"
7987	Kemoterápia, NOPEC protokoll szerint 18 év alatt	959C	Roszzindulatú daganat kemoterápiája "C"
7988	Kemoterápia, NOJEC protokoll szerint 18 év alatt	959C	Roszzindulatú daganat kemoterápiája "C"
7989	Kemoterápia, NCADO protokoll szerint 18 év alatt	959D	Roszzindulatú daganat kemoterápiája "D"
7990	Kemoterápia, NCE protokoll szerint 18 év alatt	959E	Roszzindulatú daganat kemoterápiája "E"
7991	Kemoterápia, NVCE protokoll szerint 18 év alatt	959D	Roszzindulatú daganat kemoterápiája "D"
7992	Kemoterápia, NVC protokoll szerint 18 év alatt	959B	Roszzindulatú daganat kemoterápiája "B"
7993	Kemoterápia, NVECY protokoll szerint 18 év alatt	959B	Roszzindulatú daganat kemoterápiája "B"
7994	Kemoterápia, N4 protokoll szerint 18 év alatt	959E	Roszzindulatú daganat kemoterápiája "E"
7995	Kemoterápia, N5 protokoll szerint 18 év alatt	959E	Roszzindulatú daganat kemoterápiája "E"
7996	Kemoterápia, N6 protokoll szerint 18 év alatt	959H	Roszzindulatú daganat kemoterápiája "H"
7997	Kemoterápia, N7 protokoll szerint 18 év alatt	959E	Roszzindulatú daganat kemoterápiája "E"

<b>C45</b>	<b>Mesothelioma</b>		
7032	Kemoterápia, EPI+CDDP/A protokoll szerint	959B	Roszzindulatú daganat kemoterápiája "B"
7052	Kemoterápia, GEM+CDDP II. protokoll szerint	959E	Roszzindulatú daganat kemoterápiája "E"
7062	Kemoterápia, EPI+CDDP/B protokoll szerint	959B	Roszzindulatú daganat kemoterápiája "B"
7089	Kemoterápia, VICE protokoll szerint	959E	Roszzindulatú daganat kemoterápiája "E"
7092	Kemoterápia, CBP+VP protokoll szerint	959C	Roszzindulatú daganat kemoterápiája "C"
7097	Kemoterápia, PE protokoll szerint	959B	Roszzindulatú daganat kemoterápiája "B"
7098	Kemoterápia, IEC protokoll szerint	959F	Roszzindulatú daganat kemoterápiája "F"
7152	Kemoterápia, CYVADIC/A protokoll szerint	959D	Roszzindulatú daganat kemoterápiája "D"
7153	Kemoterápia, IFO+ADM/A protokoll szerint	959D	Roszzindulatú daganat kemoterápiája "D"
7154	Kemoterápia, IFO+ADM/B protokoll szerint	959F	Roszzindulatú daganat kemoterápiája "F"
7156	Kemoterápia, IFO+ADM/C protokoll szerint	959E	Roszzindulatú daganat kemoterápiája "E"
7191	Kemoterápia, PEM-CDDP protokoll szerint	959A	Roszzindulatú daganat kemoterápiája "A"
7239	Kemoterápia, MITX+IFO protokoll szerint	959F	Roszzindulatú daganat kemoterápiája "F"
7302	Kemoterápia, CBP+IFO protokoll szerint	959E	Roszzindulatú daganat kemoterápiája "E"
7361	Kemoterápia, VIP/E protokoll szerint	959E	Roszzindulatú daganat kemoterápiája "E"
7373	Kemoterápia, VIP/I protokoll szerint	959E	Roszzindulatú daganat kemoterápiája "E"
7704	Kemoterápia, IFO+ADM/A+dexrazoxane protokoll szerint	959G	Roszzindulatú daganat kemoterápiája "G"
7722	Kemoterápia, mono-ADM+dexrazoxane protokoll szerint	959F	Roszzindulatú daganat kemoterápiája "F"
7723	Kemoterápia, EPI/A+dexrazoxane protokoll szerint	959F	Roszzindulatú daganat kemoterápiája "F"
7734	Kemoterápia, CYVADIC/A+dexrazoxane protokoll szerint	959G	Roszzindulatú daganat kemoterápiája "G"
7902	Kemoterápia, VIP/D protokoll szerint	959F	Roszzindulatú daganat kemoterápiája "F"
7903	Kemoterápia, mono-ADM protokoll szerint	959B	Roszzindulatú daganat kemoterápiája "B"
7915	Kemoterápia, EPI/A protokoll szerint	959B	Roszzindulatú daganat kemoterápiája "B"
<b>C46</b>	<b>Kaposi sarcoma</b>		
7032	Kemoterápia, EPI+CDDP/A protokoll szerint	959B	Roszzindulatú daganat kemoterápiája "B"
7062	Kemoterápia, EPI+CDDP/B protokoll szerint	959B	Roszzindulatú daganat kemoterápiája "B"
7089	Kemoterápia, VICE protokoll szerint	959E	Roszzindulatú daganat kemoterápiája "E"
7098	Kemoterápia, IEC protokoll szerint	959F	Roszzindulatú daganat kemoterápiája "F"
7152	Kemoterápia, CYVADIC/A protokoll szerint	959D	Roszzindulatú daganat kemoterápiája "D"
7153	Kemoterápia, IFO+ADM/A protokoll szerint	959D	Roszzindulatú daganat kemoterápiája "D"

7154	Kemoterápia, IFO+ADM/B protokoll szerint	959F	Roszzindulatú daganat kemoterápiája "F"
7156	Kemoterápia, IFO+ADM/C protokoll szerint	959E	Roszzindulatú daganat kemoterápiája "E"
7239	Kemoterápia, MITX+IFO protokoll szerint	959F	Roszzindulatú daganat kemoterápiája "F"
7302	Kemoterápia, CBP+IFO protokoll szerint	959E	Roszzindulatú daganat kemoterápiája "E"
7361	Kemoterápia, VIP/E protokoll szerint	959E	Roszzindulatú daganat kemoterápiája "E"
7373	Kemoterápia, VIP/I protokoll szerint	959E	Roszzindulatú daganat kemoterápiája "E"
7704	Kemoterápia, IFO+ADM/A+dexrazoxane protokoll szerint	959G	Roszzindulatú daganat kemoterápiája "G"
7722	Kemoterápia, mono-ADM+dexrazoxane protokoll szerint	959F	Roszzindulatú daganat kemoterápiája "F"
7723	Kemoterápia, EPI/A+dexrazoxane protokoll szerint	959F	Roszzindulatú daganat kemoterápiája "F"
7734	Kemoterápia, CYVADIC/A+dexrazoxane protokoll szerint	959G	Roszzindulatú daganat kemoterápiája "G"
7902	Kemoterápia, VIP/D protokoll szerint	959F	Roszzindulatú daganat kemoterápiája "F"
7903	Kemoterápia, mono-ADM protokoll szerint	959B	Roszzindulatú daganat kemoterápiája "B"
7915	Kemoterápia, EPI/A protokoll szerint	959B	Roszzindulatú daganat kemoterápiája "B"
<b>C47</b>	<b>A perifériás idegek és az autonóm idegrendszer rosszindulatú daganata</b>		
7032	Kemoterápia, EPI+CDDP/A protokoll szerint	959B	Roszzindulatú daganat kemoterápiája "B"
7062	Kemoterápia, EPI+CDDP/B protokoll szerint	959B	Roszzindulatú daganat kemoterápiája "B"
7153	Kemoterápia, IFO+ADM/A protokoll szerint	959D	Roszzindulatú daganat kemoterápiája "D"
7154	Kemoterápia, IFO+ADM/B protokoll szerint	959F	Roszzindulatú daganat kemoterápiája "F"
7156	Kemoterápia, IFO+ADM/C protokoll szerint	959E	Roszzindulatú daganat kemoterápiája "E"
7289	Kemoterápia, NBL-Infant-CO protokoll szerint 1,5 év alatt	959D	Roszzindulatú daganat kemoterápiája "D"
7290	Kemoterápia, NBL-Infant-VPCarbo protokoll szerint 1,5 év alatt	959E	Roszzindulatú daganat kemoterápiája "E"
7291	Kemoterápia, NBL-Infant-CADO protokoll szerint 1,5 év alatt	959E	Roszzindulatú daganat kemoterápiája "E"
7292	Kemoterápia, NBL-VP-Carbo protokoll szerint 18 év alatt	959E	Roszzindulatú daganat kemoterápiája "E"
7293	Kemoterápia, NBL-CADO protokoll szerint 18 év alatt	959E	Roszzindulatú daganat kemoterápiája "E"
7294	Kemoterápia, NBL-Course-A protokoll szerint 18 év alatt	959G	Roszzindulatú daganat kemoterápiája "G"
7295	Kemoterápia, NBL-Course-B protokoll szerint 18 év alatt	959E	Roszzindulatú daganat kemoterápiája "E"
7296	Kemoterápia, RapidCOJEC "C" blokk protokoll szerint 18 év alatt	959E	Roszzindulatú daganat kemoterápiája "E"

7302	Kemoterápia, CBP+IFO protokoll szerint	959E	Roszzindulatú daganat kemoterápiája "E"
7361	Kemoterápia, VIP/E protokoll szerint	959E	Roszzindulatú daganat kemoterápiája "E"
7373	Kemoterápia, VIP/I protokoll szerint	959E	Roszzindulatú daganat kemoterápiája "E"
7704	Kemoterápia, IFO+ADM/A+dexrazoxane protokoll szerint	959G	Roszzindulatú daganat kemoterápiája "G"
7722	Kemoterápia, mono-ADM+dexrazoxane protokoll szerint	959F	Roszzindulatú daganat kemoterápiája "F"
7723	Kemoterápia, EPI/A+dexrazoxane protokoll szerint	959F	Roszzindulatú daganat kemoterápiája "F"
7738	Kemoterápia, NBL-CADO+dexrazoxane protokoll szerint 18 év alatt	959H	Roszzindulatú daganat kemoterápiája "H"
7741	Kemoterápia, NBL-Infant-CADO+dexrazoxane protokoll szerint 1,5 év alatt	959H	Roszzindulatú daganat kemoterápiája "H"
7749	Kemoterápia, NCADO+dexrazoxane protokoll szerint 18 év alatt	959G	Roszzindulatú daganat kemoterápiája "G"
7750	Kemoterápia, N4+dexrazoxane protokoll szerint 18 év alatt	959E	Roszzindulatú daganat kemoterápiája "E"
7751	Kemoterápia, N6+dexrazoxane protokoll szerint 18 év alatt	959I	Roszzindulatú daganat kemoterápiája "I"
7902	Kemoterápia, VIP/D protokoll szerint	959F	Roszzindulatú daganat kemoterápiája "F"
7903	Kemoterápia, mono-ADM protokoll szerint	959B	Roszzindulatú daganat kemoterápiája "B"
7915	Kemoterápia, EPI/A protokoll szerint	959B	Roszzindulatú daganat kemoterápiája "B"
7987	Kemoterápia, NOPEC protokoll szerint 18 év alatt	959C	Roszzindulatú daganat kemoterápiája "C"
7988	Kemoterápia, NOJEC protokoll szerint 18 év alatt	959C	Roszzindulatú daganat kemoterápiája "C"
7989	Kemoterápia, NCADO protokoll szerint 18 év alatt	959D	Roszzindulatú daganat kemoterápiája "D"
7990	Kemoterápia, NCE protokoll szerint 18 év alatt	959E	Roszzindulatú daganat kemoterápiája "E"
7991	Kemoterápia, NVCE protokoll szerint 18 év alatt	959D	Roszzindulatú daganat kemoterápiája "D"
7992	Kemoterápia, NVC protokoll szerint 18 év alatt	959B	Roszzindulatú daganat kemoterápiája "B"
7993	Kemoterápia, NVECY protokoll szerint 18 év alatt	959B	Roszzindulatú daganat kemoterápiája "B"
7994	Kemoterápia, N4 protokoll szerint 18 év alatt	959E	Roszzindulatú daganat kemoterápiája "E"
7995	Kemoterápia, N5 protokoll szerint 18 év alatt	959E	Roszzindulatú daganat kemoterápiája "E"
7996	Kemoterápia, N6 protokoll szerint 18 év alatt	959H	Roszzindulatú daganat kemoterápiája "H"
7997	Kemoterápia, N7 protokoll szerint 18 év alatt	959E	Roszzindulatú daganat kemoterápiája "E"
<b>C48</b>	<b>Hashártya és reoperitoneum rosszindulatú daganata</b>		



7032	Kemoterápia, EPI+CDDP/A protokoll szerint	959B	Roszzindulatú daganat kemoterápiája "B"
7036	Kemoterápia, FAP/A protokoll szerint	959D	Roszzindulatú daganat kemoterápiája "D"
7062	Kemoterápia, EPI+CDDP/B protokoll szerint	959B	Roszzindulatú daganat kemoterápiája "B"
7153	Kemoterápia, IFO+ADM/A protokoll szerint	959D	Roszzindulatú daganat kemoterápiája "D"
7154	Kemoterápia, IFO+ADM/B protokoll szerint	959F	Roszzindulatú daganat kemoterápiája "F"
7156	Kemoterápia, IFO+ADM/C protokoll szerint	959E	Roszzindulatú daganat kemoterápiája "E"
7289	Kemoterápia, NBL-Infant-CO protokoll szerint 1,5 év alatt	959D	Roszzindulatú daganat kemoterápiája "D"
7290	Kemoterápia, NBL-Infant-VPCarbo protokoll szerint 1,5 év alatt	959E	Roszzindulatú daganat kemoterápiája "E"
7291	Kemoterápia, NBL-Infant-CADO protokoll szerint 1,5 év alatt	959E	Roszzindulatú daganat kemoterápiája "E"
7292	Kemoterápia, NBL-VP-Carbo protokoll szerint 18 év alatt	959E	Roszzindulatú daganat kemoterápiája "E"
7293	Kemoterápia, NBL-CADO protokoll szerint 18 év alatt	959E	Roszzindulatú daganat kemoterápiája "E"
7294	Kemoterápia, NBL-Course-A protokoll szerint 18 év alatt	959G	Roszzindulatú daganat kemoterápiája "G"
7295	Kemoterápia, NBL-Course-B protokoll szerint 18 év alatt	959E	Roszzindulatú daganat kemoterápiája "E"
7296	Kemoterápia, RapidCOJEC "C" blokk protokoll szerint 18 év alatt	959E	Roszzindulatú daganat kemoterápiája "E"
7302	Kemoterápia, CBP+IFO protokoll szerint	959E	Roszzindulatú daganat kemoterápiája "E"
7361	Kemoterápia, VIP/E protokoll szerint	959E	Roszzindulatú daganat kemoterápiája "E"
7373	Kemoterápia, VIP/I protokoll szerint	959E	Roszzindulatú daganat kemoterápiája "E"
7703	Kemoterápia, FAP/A+dexrazoxane protokoll szerint	959F	Roszzindulatú daganat kemoterápiája "F"
7704	Kemoterápia, IFO+ADM/A+dexrazoxane protokoll szerint	959G	Roszzindulatú daganat kemoterápiája "G"
7722	Kemoterápia, mono-ADM+dexrazoxane protokoll szerint	959F	Roszzindulatú daganat kemoterápiája "F"
7723	Kemoterápia, EPI/A+dexrazoxane protokoll szerint	959F	Roszzindulatú daganat kemoterápiája "F"
7738	Kemoterápia, NBL-CADO+dexrazoxane protokoll szerint 18 év alatt	959H	Roszzindulatú daganat kemoterápiája "H"
7741	Kemoterápia, NBL-Infant-CADO+dexrazoxane protokoll szerint 1,5 év alatt	959H	Roszzindulatú daganat kemoterápiája "H"
7749	Kemoterápia, NCADO+dexrazoxane protokoll szerint 18 év alatt	959G	Roszzindulatú daganat kemoterápiája "G"
7750	Kemoterápia, N4+dexrazoxane protokoll szerint 18 év alatt	959E	Roszzindulatú daganat kemoterápiája "E"
7751	Kemoterápia, N6+dexrazoxane protokoll szerint 18 év alatt	959I	Roszzindulatú daganat kemoterápiája "I"

7902	Kemoterápia, VIP/D protokoll szerint	959F	Roszzindulatú daganat kemoterápiája "F"
7903	Kemoterápia, mono-ADM protokoll szerint	959B	Roszzindulatú daganat kemoterápiája "B"
7915	Kemoterápia, EPI/A protokoll szerint	959B	Roszzindulatú daganat kemoterápiája "B"
7987	Kemoterápia, NOPEC protokoll szerint 18 év alatt	959C	Roszzindulatú daganat kemoterápiája "C"
7988	Kemoterápia, NOJEC protokoll szerint 18 év alatt	959C	Roszzindulatú daganat kemoterápiája "C"
7989	Kemoterápia, NCADO protokoll szerint 18 év alatt	959D	Roszzindulatú daganat kemoterápiája "D"
7990	Kemoterápia, NCE protokoll szerint 18 év alatt	959E	Roszzindulatú daganat kemoterápiája "E"
7991	Kemoterápia, NVCE protokoll szerint 18 év alatt	959D	Roszzindulatú daganat kemoterápiája "D"
7992	Kemoterápia, NVC protokoll szerint 18 év alatt	959B	Roszzindulatú daganat kemoterápiája "B"
7993	Kemoterápia, NVECY protokoll szerint 18 év alatt	959B	Roszzindulatú daganat kemoterápiája "B"
7994	Kemoterápia, N4 protokoll szerint 18 év alatt	959E	Roszzindulatú daganat kemoterápiája "E"
7995	Kemoterápia, N5 protokoll szerint 18 év alatt	959E	Roszzindulatú daganat kemoterápiája "E"
7996	Kemoterápia, N6 protokoll szerint 18 év alatt	959H	Roszzindulatú daganat kemoterápiája "H"
7997	Kemoterápia, N7 protokoll szerint 18 év alatt	959E	Roszzindulatú daganat kemoterápiája "E"
<b>C49</b>	<b>Egyéb kötőszövet és lágyszövetek rosszzindulatú daganata</b>		
7027	Kemoterápia, CBP+5FU protokoll szerint	959D	Roszzindulatú daganat kemoterápiája "D"
7032	Kemoterápia, EPI+CDDP/A protokoll szerint	959B	Roszzindulatú daganat kemoterápiája "B"
7036	Kemoterápia, FAP/A protokoll szerint	959D	Roszzindulatú daganat kemoterápiája "D"
7062	Kemoterápia, EPI+CDDP/B protokoll szerint	959B	Roszzindulatú daganat kemoterápiája "B"
7089	Kemoterápia, VICE protokoll szerint	959E	Roszzindulatú daganat kemoterápiája "E"
7098	Kemoterápia, IEC protokoll szerint	959F	Roszzindulatú daganat kemoterápiája "F"
7152	Kemoterápia, CYVADIC/A protokoll szerint	959D	Roszzindulatú daganat kemoterápiája "D"
7153	Kemoterápia, IFO+ADM/A protokoll szerint	959D	Roszzindulatú daganat kemoterápiája "D"
7154	Kemoterápia, IFO+ADM/B protokoll szerint	959F	Roszzindulatú daganat kemoterápiája "F"
7156	Kemoterápia, IFO+ADM/C protokoll szerint	959E	Roszzindulatú daganat kemoterápiája "E"
7209	Kemoterápia, AIM protokoll szerint	959F	Roszzindulatú daganat kemoterápiája "F"
7211	Kemoterápia, IFO+VP protokoll szerint	959G	Roszzindulatú daganat kemoterápiája "G"
7212	Kemoterápia, ADM+CPH+VP protokoll szerint	959D	Roszzindulatú daganat kemoterápiája "D"

7217	Kemoterápia, Ewing-VIDE protokoll szerint	959G	Roszzindulatú daganat kemoterápiája "G"
7239	Kemoterápia, MITX+IFO protokoll szerint	959F	Roszzindulatú daganat kemoterápiája "F"
7280	Kemoterápia, VIDE protokoll szerint 18 év alatt	959H	Roszzindulatú daganat kemoterápiája "H"
7289	Kemoterápia, NBL-Infant-CO protokoll szerint 1,5 év alatt	959D	Roszzindulatú daganat kemoterápiája "D"
7290	Kemoterápia, NBL-Infant-VPCarbo protokoll szerint 1,5 év alatt	959E	Roszzindulatú daganat kemoterápiája "E"
7291	Kemoterápia, NBL-Infant-CADO protokoll szerint 1,5 év alatt	959E	Roszzindulatú daganat kemoterápiája "E"
7292	Kemoterápia, NBL-VP-Carbo protokoll szerint 18 év alatt	959E	Roszzindulatú daganat kemoterápiája "E"
7293	Kemoterápia, NBL-CADO protokoll szerint 18 év alatt	959E	Roszzindulatú daganat kemoterápiája "E"
7294	Kemoterápia, NBL-Course-A protokoll szerint 18 év alatt	959G	Roszzindulatú daganat kemoterápiája "G"
7295	Kemoterápia, NBL-Course-B protokoll szerint 18 év alatt	959E	Roszzindulatú daganat kemoterápiája "E"
7296	Kemoterápia, RapidCOJEC "C" blokk protokoll szerint 18 év alatt	959E	Roszzindulatú daganat kemoterápiája "E"
7302	Kemoterápia, CBP+IFO protokoll szerint	959E	Roszzindulatú daganat kemoterápiája "E"
7361	Kemoterápia, VIP/E protokoll szerint	959E	Roszzindulatú daganat kemoterápiája "E"
7373	Kemoterápia, VIP/I protokoll szerint	959E	Roszzindulatú daganat kemoterápiája "E"
7417	Radiokemoterápia, lágyrésztumor esetén CPH-ADM-DTIC protokoll szerint	9511	Radiokemoterápia "A"
7703	Kemoterápia, FAP/A+dexrazoxane protokoll szerint	959F	Roszzindulatú daganat kemoterápiája "F"
7704	Kemoterápia, IFO+ADM/A+dexrazoxane protokoll szerint	959G	Roszzindulatú daganat kemoterápiája "G"
7705	Kemoterápia, AIM+dexrazoxane protokoll szerint	959I	Roszzindulatú daganat kemoterápiája "I"
7719	Kemoterápia, VIDE+dexrazoxane protokoll szerint 18 év alatt	959I	Roszzindulatú daganat kemoterápiája "I"
7722	Kemoterápia, mono-ADM+dexrazoxane protokoll szerint	959F	Roszzindulatú daganat kemoterápiája "F"
7723	Kemoterápia, EPI/A+dexrazoxane protokoll szerint	959F	Roszzindulatú daganat kemoterápiája "F"
7726	Kemoterápia, EWVIDE3+dexrazoxane protokoll szerint 18 év alatt	959H	Roszzindulatú daganat kemoterápiája "H"
7727	Kemoterápia, SIVD2+dexrazoxane protokoll szerint 18 év alatt	959H	Roszzindulatú daganat kemoterápiája "H"
7728	Kemoterápia, SCeRV+dexrazoxane protokoll szerint 18 év alatt	959G	Roszzindulatú daganat kemoterápiája "G"
7734	Kemoterápia, CYVADIC/A+dexrazoxane protokoll szerint	959G	Roszzindulatú daganat kemoterápiája "G"
7738	Kemoterápia, NBL-CADO+dexrazoxane protokoll szerint 18 év alatt	959H	Roszzindulatú daganat kemoterápiája "H"

7741	Kemoterápia, NBL-Infant-CADO+dexrazoxane protokoll szerint 1,5 év alatt	959H	Roszzindulatú daganat kemoterápiája "H"
7742	Kemoterápia, EWIVD2+dexrazoxane protokoll szerint 18 év alatt	959H	Roszzindulatú daganat kemoterápiája "H"
7743	Kemoterápia, EWCERV+dexrazoxane protokoll szerint 18 év alatt	959G	Roszzindulatú daganat kemoterápiája "G"
7749	Kemoterápia, NCADO+dexrazoxane protokoll szerint 18 év alatt	959G	Roszzindulatú daganat kemoterápiája "G"
7750	Kemoterápia, N4+dexrazoxane protokoll szerint 18 év alatt	959E	Roszzindulatú daganat kemoterápiája "E"
7751	Kemoterápia, N6+dexrazoxane protokoll szerint 18 év alatt	959I	Roszzindulatú daganat kemoterápiája "I"
7902	Kemoterápia, VIP/D protokoll szerint	959F	Roszzindulatú daganat kemoterápiája "F"
7903	Kemoterápia, mono-ADM protokoll szerint	959B	Roszzindulatú daganat kemoterápiája "B"
7915	Kemoterápia, EPI/A protokoll szerint	959B	Roszzindulatú daganat kemoterápiája "B"
7923	Kemoterápia, EPI/B protokoll szerint	959A	Roszzindulatú daganat kemoterápiája "A"
7937	Kemoterápia, EWEVAI protokoll szerint 18 év alatt	959F	Roszzindulatú daganat kemoterápiája "F"
7938	Kemoterápia, EWVIDE3 protokoll szerint 18 év alatt	959F	Roszzindulatú daganat kemoterápiája "F"
7939	Kemoterápia, EWV protokoll szerint 18 év alatt	959A	Roszzindulatú daganat kemoterápiája "A"
7940	Kemoterápia, EWVAI2 protokoll szerint 18 év alatt	959E	Roszzindulatú daganat kemoterápiája "E"
7941	Kemoterápia, EWIVD2 protokoll szerint 18 év alatt	959F	Roszzindulatú daganat kemoterápiája "F"
7942	Kemoterápia, EWVAI3 protokoll szerint 18 év alatt	959G	Roszzindulatú daganat kemoterápiája "G"
7943	Kemoterápia, EWCERV protokoll szerint 18 év alatt	959E	Roszzindulatú daganat kemoterápiája "E"
7944	Kemoterápia, EWIVE protokoll szerint 18 év alatt	959G	Roszzindulatú daganat kemoterápiája "G"
7945	Kemoterápia, EWVAI22 protokoll szerint 18 év alatt	959F	Roszzindulatú daganat kemoterápiája "F"
7946	Kemoterápia, EWVAC protokoll szerint 18 év alatt	959C	Roszzindulatú daganat kemoterápiája "C"
7947	Kemoterápia, EWVIDE33 protokoll szerint 18 év alatt	959K	Roszzindulatú daganat kemoterápiája "K"
7948	Kemoterápia, SV protokoll szerint 18 év alatt	959A	Roszzindulatú daganat kemoterápiája "A"
7949	Kemoterápia, SVA protokoll szerint 18 év alatt	959B	Roszzindulatú daganat kemoterápiája "B"
7950	Kemoterápia, SIVA2 protokoll szerint 18 év alatt	959F	Roszzindulatú daganat kemoterápiája "F"
7951	Kemoterápia, SIVD2 protokoll szerint 18 év alatt	959F	Roszzindulatú daganat kemoterápiája "F"

7952	Kemoterápia, SIVA3 protokoll szerint 18 év alatt	959G	Roszzindulatú daganat kemoterápiája "G"
7953	Kemoterápia, SCErV protokoll szerint 18 év alatt	959E	Roszzindulatú daganat kemoterápiája "E"
7954	Kemoterápia, SI3VE protokoll szerint 18 év alatt	959G	Roszzindulatú daganat kemoterápiája "G"
7955	Kemoterápia, SICARE5 protokoll szerint 18 év alatt	959H	Roszzindulatú daganat kemoterápiája "H"
7987	Kemoterápia, NOPEC protokoll szerint 18 év alatt	959C	Roszzindulatú daganat kemoterápiája "C"
7989	Kemoterápia, NCADO protokoll szerint 18 év alatt	959D	Roszzindulatú daganat kemoterápiája "D"
7990	Kemoterápia, NCE protokoll szerint 18 év alatt	959E	Roszzindulatú daganat kemoterápiája "E"
7991	Kemoterápia, NVCE protokoll szerint 18 év alatt	959D	Roszzindulatú daganat kemoterápiája "D"
7992	Kemoterápia, NVC protokoll szerint 18 év alatt	959B	Roszzindulatú daganat kemoterápiája "B"
7993	Kemoterápia, NVECY protokoll szerint 18 év alatt	959B	Roszzindulatú daganat kemoterápiája "B"
7994	Kemoterápia, N4 protokoll szerint 18 év alatt	959E	Roszzindulatú daganat kemoterápiája "E"
7995	Kemoterápia, N5 protokoll szerint 18 év alatt	959E	Roszzindulatú daganat kemoterápiája "E"
7996	Kemoterápia, N6 protokoll szerint 18 év alatt	959H	Roszzindulatú daganat kemoterápiája "H"
7997	Kemoterápia, N7 protokoll szerint 18 év alatt	959E	Roszzindulatú daganat kemoterápiája "E"
<b>C50</b>	<b>Az emlő roszzindulatú daganata</b>		
7018	Kemoterápia, GEM+TAX protokoll szerint	959H	Roszzindulatú daganat kemoterápiája "H"
7019	Kemoterápia, capecitabine monoterápia protokoll szerint	959E	Roszzindulatú daganat kemoterápiája "E"
7020	Kemoterápia, HER+TXT/A telítő ciklus protokoll szerint	959I	Roszzindulatú daganat kemoterápiája "I"
7021	Kemoterápia, HER+TXT/B fenntartó ciklus protokoll szerint	959I	Roszzindulatú daganat kemoterápiája "I"
7053	Kemoterápia, GEM/B protokoll szerint	959F	Roszzindulatú daganat kemoterápiája "F"
7059	Kemoterápia, TXT+CDDP protokoll szerint	959G	Roszzindulatú daganat kemoterápiája "G"
7066	Kemoterápia, HER+TXT/C heti adagolásban telítő ciklus protokoll szerint	959K	Roszzindulatú daganat kemoterápiája "K"
7067	Kemoterápia, HER+TXT/D heti adagolásban fenntartó ciklus protokoll szerint	959K	Roszzindulatú daganat kemoterápiája "K"
7068	Kemoterápia, HER kiegészítő protokoll szerint	959A	Roszzindulatú daganat kemoterápiája "A"
7069	Kemoterápia, HER+TAX/A telítési ciklus protokoll szerint	959F	Roszzindulatú daganat kemoterápiája "F"

7070	Kemoterápia, HER+TAX/B fenntartó ciklus protokoll szerint	959F	Roszzindulatú daganat kemoterápiája "F"
7091	Kemoterápia, CAV protokoll szerint	959B	Roszzindulatú daganat kemoterápiája "B"
7099	Kemoterápia, TAX+CBP protokoll szerint	959F	Roszzindulatú daganat kemoterápiája "F"
7103	Kemoterápia, heti adagolású TXT protokoll szerint	959G	Roszzindulatú daganat kemoterápiája "G"
7118	Kemoterápia, heti HER+TAX protokoll szerint	959E	Roszzindulatú daganat kemoterápiája "E"
7119	Kemoterápia, heti TAX protokoll szerint	959C	Roszzindulatú daganat kemoterápiája "C"
7135	Kemoterápia, HER+TAX/C heti adagolásban telítő ciklus protokoll szerint	959I	Roszzindulatú daganat kemoterápiája "I"
7136	Kemoterápia, HER+TAX/D heti adagolásban fenntartó ciklus protokoll szerint	959I	Roszzindulatú daganat kemoterápiája "I"
7137	Kemoterápia, HER monoterápia telítési ciklus protokoll szerint	959A	Roszzindulatú daganat kemoterápiája "A"
7140	Kemoterápia, capecitabine+TXT protokoll szerint	959I	Roszzindulatú daganat kemoterápiája "I"
7153	Kemoterápia, IFO+ADM/A protokoll szerint	959D	Roszzindulatú daganat kemoterápiája "D"
7154	Kemoterápia, IFO+ADM/B protokoll szerint	959F	Roszzindulatú daganat kemoterápiája "F"
7156	Kemoterápia, IFO+ADM/C protokoll szerint	959E	Roszzindulatú daganat kemoterápiája "E"
7168	Kemoterápia, TAX+CBP/C protokoll szerint	959C	Roszzindulatú daganat kemoterápiája "C"
7196	Kemoterápia, VNB/A protokoll szerint	959F	Roszzindulatú daganat kemoterápiája "F"
7215	Kemoterápia, ADM+VP protokoll szerint	959D	Roszzindulatú daganat kemoterápiája "D"
7216	Kemoterápia, MITX iv. monoterápia protokoll szerint	959C	Roszzindulatú daganat kemoterápiája "C"
7235	Kemoterápia, klasszikus CMF protokoll szerint	959C	Roszzindulatú daganat kemoterápiája "C"
7236	Kemoterápia, EC/A protokoll szerint	959B	Roszzindulatú daganat kemoterápiája "B"
7237	Kemoterápia, FAC/A protokoll szerint	959B	Roszzindulatú daganat kemoterápiája "B"
7238	Kemoterápia, FEC protokoll szerint	959B	Roszzindulatú daganat kemoterápiája "B"
7239	Kemoterápia, MITX+IFO protokoll szerint	959F	Roszzindulatú daganat kemoterápiája "F"
7240	Kemoterápia, MM/A+MMC protokoll szerint	959C	Roszzindulatú daganat kemoterápiája "C"
7241	Kemoterápia, MM protokoll szerint	959B	Roszzindulatú daganat kemoterápiája "B"
7243	Kemoterápia, TAX+ADM protokoll szerint	959F	Roszzindulatú daganat kemoterápiája "F"
7244	Kemoterápia, TAX+EPI protokoll szerint	959F	Roszzindulatú daganat kemoterápiája "F"
7245	Kemoterápia, TXT+EPI protokoll szerint	959I	Roszzindulatú daganat kemoterápiája "I"
7246	Kemoterápia, TXT+ADM protokoll szerint	959I	Roszzindulatú daganat kemoterápiája "I"
7247	Kemoterápia, FAC/C protokoll szerint	959B	Roszzindulatú daganat kemoterápiája "B"
7248	Kemoterápia, AC protokoll szerint	959B	Roszzindulatú daganat kemoterápiája "B"

7249	Kemoterápia, CDDP+TXT/A protokoll szerint (emlő)	959H	Roszzindulatú daganat kemoterápiája "H"
7250	Kemoterápia, CBP+TXT/B protokoll szerint (emlő)	959I	Roszzindulatú daganat kemoterápiája "I"
7251	Kemoterápia, MMC+VBL protokoll szerint (emlő)	959B	Roszzindulatú daganat kemoterápiája "B"
7254	Kemoterápia, EC/B protokoll szerint	959B	Roszzindulatú daganat kemoterápiája "B"
7255	Kemoterápia, FEC/B protokoll szerint	959C	Roszzindulatú daganat kemoterápiája "C"
7261	Kemoterápia, VNB+ADM protokoll szerint (emlő)	959C	Roszzindulatú daganat kemoterápiája "C"
7262	Kemoterápia, VNB+EPI protokoll szerint (emlő)	959D	Roszzindulatú daganat kemoterápiája "D"
7263	Kemoterápia, MM/B protokoll szerint	959B	Roszzindulatú daganat kemoterápiája "B"
7274	Kemoterápia, FE120C protokoll szerint	959I	Roszzindulatú daganat kemoterápiája "I"
7277	Kemoterápia, TAC/B protokoll szerint	959I	Roszzindulatú daganat kemoterápiája "I"
7278	Kemoterápia, FE100C-TXT (A) protokoll szerint	959G	Roszzindulatú daganat kemoterápiája "G"
7279	Kemoterápia, FE100C-TXT (B) protokoll szerint	959L	Roszzindulatú daganat kemoterápiája "L"
7302	Kemoterápia, CBP+IFO protokoll szerint	959E	Roszzindulatú daganat kemoterápiája "E"
7308	Kemoterápia, L-AC protokoll szerint	959I	Roszzindulatú daganat kemoterápiája "I"
7333	Kemoterápia, CBP+CPH protokoll szerint	959B	Roszzindulatú daganat kemoterápiája "B"
7341	Kemoterápia, CPH+VP protokoll szerint recidiva kezelésére	959B	Roszzindulatú daganat kemoterápiája "B"
7345	Kemoterápia, VEP protokoll szerint	959E	Roszzindulatú daganat kemoterápiája "E"
7347	Kemoterápia, CPH+CDDP protokoll szerint	959A	Roszzindulatú daganat kemoterápiája "A"
7360	Kemoterápia, FAP protokoll szerint	959B	Roszzindulatú daganat kemoterápiája "B"
7369	Kemoterápia, CDDP+TAX/B protokoll szerint	959E	Roszzindulatú daganat kemoterápiája "E"
7385	Kemoterápia, TAX+CBP heti protokoll szerint	959C	Roszzindulatú daganat kemoterápiája "C"
7386	Kemoterápia, TXT+CBP heti protokoll szerint	959F	Roszzindulatú daganat kemoterápiája "F"
7394	Kemoterápia, HER+TAX 3 heti telítő dózis protokoll szerint	959E	Roszzindulatú daganat kemoterápiája "E"
7395	Kemoterápia, HER+TAX 3 heti fenntartó dózis protokoll szerint	959E	Roszzindulatú daganat kemoterápiája "E"
7398	Kemoterápia, HER+TXT 3 heti telítő dózis protokoll szerint	959I	Roszzindulatú daganat kemoterápiája "I"
7399	Kemoterápia, HER+TXT 3 heti fenntartó dózis protokoll szerint	959I	Roszzindulatú daganat kemoterápiája "I"
7402	Kemoterápia, CEP II. protokoll szerint	959B	Roszzindulatú daganat kemoterápiája "B"
7526	Kemoterápia, bevacizumab+TAX protokoll szerint	959E	Roszzindulatú daganat kemoterápiája "E"
7539	Kemoterápia, Bevacizumab+heti TAX protokoll szerint	959G	Roszzindulatú daganat kemoterápiája "G"
7566	Kemoterápia, HER 3 heti töltődózis protokoll szerint	959A	Roszzindulatú daganat kemoterápiája "A"

7567	Kemoterápia, HER 3 heti fenntartó dózis protokoll szerint	959A	Roszzindulatú daganat kemoterápiája "A"
7579	Kemoterápia, MMC+nagy dózisú 5FU protokoll szerint	959C	Roszzindulatú daganat kemoterápiája "C"
7704	Kemoterápia, IFO+ADM/A+dexrazoxane protokoll szerint	959G	Roszzindulatú daganat kemoterápiája "G"
7707	Kemoterápia, EC/A+dexrazoxane protokoll szerint	959F	Roszzindulatú daganat kemoterápiája "F"
7708	Kemoterápia, FEC+dexrazoxane protokoll szerint	959E	Roszzindulatú daganat kemoterápiája "E"
7709	Kemoterápia, TAX+ADM+dexrazoxane protokoll szerint	959H	Roszzindulatú daganat kemoterápiája "H"
7710	Kemoterápia, TAX+EPI+dexrazoxane protokoll szerint	959H	Roszzindulatú daganat kemoterápiája "H"
7711	Kemoterápia, TXT+EPI+dexrazoxane protokoll szerint	959I	Roszzindulatú daganat kemoterápiája "I"
7712	Kemoterápia, FAC/C+dexrazoxane protokoll szerint	959E	Roszzindulatú daganat kemoterápiája "E"
7713	Kemoterápia, AC+dexrazoxane protokoll szerint	959F	Roszzindulatú daganat kemoterápiája "F"
7714	Kemoterápia, EC/B+dexrazoxane protokoll szerint	959E	Roszzindulatú daganat kemoterápiája "E"
7715	Kemoterápia, FEC/B+dexrazoxane protokoll szerint	959E	Roszzindulatú daganat kemoterápiája "E"
7716	Kemoterápia, VNB+EPI+dexrazoxane protokoll szerint (emlő)	959F	Roszzindulatú daganat kemoterápiája "F"
7717	Kemoterápia, TAC/B+dexrazoxane protokoll szerint	959I	Roszzindulatú daganat kemoterápiája "I"
7718	Kemoterápia, FE100C-TXT (A)+dexrazoxane protokoll szerint	959I	Roszzindulatú daganat kemoterápiája "I"
7721	Kemoterápia, CEP II.+dexrazoxane protokoll szerint	959E	Roszzindulatú daganat kemoterápiája "E"
7722	Kemoterápia, mono-ADM+dexrazoxane protokoll szerint	959F	Roszzindulatú daganat kemoterápiája "F"
7723	Kemoterápia, EPI/A+dexrazoxane protokoll szerint	959F	Roszzindulatú daganat kemoterápiája "F"
7724	Kemoterápia, ADRIA+dexrazoxane protokoll szerint	959C	Roszzindulatú daganat kemoterápiája "C"
7733	Kemoterápia, CAV+dexrazoxane protokoll szerint	959F	Roszzindulatú daganat kemoterápiája "F"
7737	Kemoterápia, VNB+ADM+dexrazoxane protokoll szerint (emlő)	959G	Roszzindulatú daganat kemoterápiája "G"
7903	Kemoterápia, mono-ADM protokoll szerint	959B	Roszzindulatú daganat kemoterápiája "B"
7915	Kemoterápia, EPI/A protokoll szerint	959B	Roszzindulatú daganat kemoterápiája "B"
7920	Kemoterápia, TAX monoterápia protokoll szerint	959E	Roszzindulatú daganat kemoterápiája "E"
7921	Kemoterápia, TXT monoterápia protokoll szerint	959I	Roszzindulatú daganat kemoterápiája "I"



7922	Kemoterápia, ADRIA protokoll szerint	959A	Roszzindulatú daganat kemoterápiája "A"
7923	Kemoterápia, EPI/B protokoll szerint	959A	Roszzindulatú daganat kemoterápiája "A"
7924	Kemoterápia, 5FU heti nagy dózisú protokoll szerint	959A	Roszzindulatú daganat kemoterápiája "A"
7925	Kemoterápia, módosított CMF protokoll szerint	959B	Roszzindulatú daganat kemoterápiája "B"
<b>C52</b>	<b>A hüvely rosszindulatú daganata</b>		
7238	Kemoterápia, FEC protokoll szerint	959B	Roszzindulatú daganat kemoterápiája "B"
7274	Kemoterápia, FE120C protokoll szerint	959I	Roszzindulatú daganat kemoterápiája "I"
7708	Kemoterápia, FEC+dexrazoxane protokoll szerint	959E	Roszzindulatú daganat kemoterápiája "E"
<b>C53</b>	<b>A méhnyak rosszindulatú daganata</b>		
7036	Kemoterápia, FAP/A protokoll szerint	959D	Roszzindulatú daganat kemoterápiája "D"
7041	Kemoterápia, MBC protokoll szerint	959C	Roszzindulatú daganat kemoterápiája "C"
7159	Kemoterápia, CDDP+5FU/C protokoll szerint	959A	Roszzindulatú daganat kemoterápiája "A"
7160	Kemoterápia, CDDP/B protokoll szerint	959C	Roszzindulatú daganat kemoterápiája "C"
7172	Kemoterápia, VPB protokoll szerint	959B	Roszzindulatú daganat kemoterápiája "B"
7214	Kemoterápia, CDDP+FOLINAC+5FU protokoll szerint	959C	Roszzindulatú daganat kemoterápiája "C"
7238	Kemoterápia, FEC protokoll szerint	959B	Roszzindulatú daganat kemoterápiája "B"
7274	Kemoterápia, FE120C protokoll szerint	959I	Roszzindulatú daganat kemoterápiája "I"
7301	Kemoterápia, BIP protokoll szerint	959E	Roszzindulatú daganat kemoterápiája "E"
7302	Kemoterápia, CBP+IFO protokoll szerint	959E	Roszzindulatú daganat kemoterápiája "E"
7304	Kemoterápia, neoadjuváns CDDP+VCR+BLM protokoll szerint	959B	Roszzindulatú daganat kemoterápiája "B"
7305	Kemoterápia, VPB/D protokoll szerint	959B	Roszzindulatú daganat kemoterápiája "B"
7306	Kemoterápia, CAP+BLM/A protokoll szerint	959D	Roszzindulatú daganat kemoterápiája "D"
7307	Kemoterápia, CMVB protokoll szerint	959C	Roszzindulatú daganat kemoterápiája "C"
7309	Kemoterápia, FAP/B protokoll szerint	959B	Roszzindulatú daganat kemoterápiája "B"
7313	Kemoterápia, CDDP+MTX+BLM protokoll szerint	959C	Roszzindulatú daganat kemoterápiája "C"
7345	Kemoterápia, VEP protokoll szerint	959E	Roszzindulatú daganat kemoterápiája "E"
7358	Kemoterápia, CDDP+IFO protokoll szerint	959D	Roszzindulatú daganat kemoterápiája "D"
7359	Kemoterápia, CAP+BLM protokoll szerint	959C	Roszzindulatú daganat kemoterápiája "C"
7360	Kemoterápia, FAP protokoll szerint	959B	Roszzindulatú daganat kemoterápiája "B"
7364	Kemoterápia, CEP protokoll szerint	959B	Roszzindulatú daganat kemoterápiája "B"
7418	Radiokemoterápia, méhnyakrák esetén CDDP protokoll szerint	9511	Radiokemoterápia "A"
7469	Radiokemoterápia, méhnyakrák esetén CBP protokoll szerint	9511	Radiokemoterápia "A"
7703	Kemoterápia, FAP/A+dexrazoxane protokoll szerint	959F	Roszzindulatú daganat kemoterápiája "F"
7708	Kemoterápia, FEC+dexrazoxane protokoll szerint	959E	Roszzindulatú daganat kemoterápiája "E"

7720	Kemoterápia, CEP+dexrazoxane protokoll szerint	959E	Roszzindulatú daganat kemoterápiája "E"
7739	Kemoterápia, FAP/B+dexrazoxane protokoll szerint	959F	Roszzindulatú daganat kemoterápiája "F"
<b>C54</b>	<b>A méhtest rosszindulatú daganata</b>		
7026	Kemoterápia, CAP I. protokoll szerint	959B	Roszzindulatú daganat kemoterápiája "B"
7152	Kemoterápia, CYVADIC/A protokoll szerint	959D	Roszzindulatú daganat kemoterápiája "D"
7361	Kemoterápia, VIP/E protokoll szerint	959E	Roszzindulatú daganat kemoterápiája "E"
7364	Kemoterápia, CEP protokoll szerint	959B	Roszzindulatú daganat kemoterápiája "B"
7373	Kemoterápia, VIP/I protokoll szerint	959E	Roszzindulatú daganat kemoterápiája "E"
7402	Kemoterápia, CEP II. protokoll szerint	959B	Roszzindulatú daganat kemoterápiája "B"
7701	Kemoterápia, CAP I.+dexrazoxane protokoll szerint	959D	Roszzindulatú daganat kemoterápiája "D"
7720	Kemoterápia, CEP+dexrazoxane protokoll szerint	959E	Roszzindulatú daganat kemoterápiája "E"
7721	Kemoterápia, CEP II.+dexrazoxane protokoll szerint	959E	Roszzindulatú daganat kemoterápiája "E"
7734	Kemoterápia, CYVADIC/A+dexrazoxane protokoll szerint	959G	Roszzindulatú daganat kemoterápiája "G"
<b>C55</b>	<b>A méh nem meghatározott részének rosszindulatú daganata</b>		
7361	Kemoterápia, VIP/E protokoll szerint	959E	Roszzindulatú daganat kemoterápiája "E"
7373	Kemoterápia, VIP/I protokoll szerint	959E	Roszzindulatú daganat kemoterápiája "E"
<b>C56</b>	<b>A petefészek rosszindulatú daganata</b>		
7026	Kemoterápia, CAP I. protokoll szerint	959B	Roszzindulatú daganat kemoterápiája "B"
7032	Kemoterápia, EPI+CDDP/A protokoll szerint	959B	Roszzindulatú daganat kemoterápiája "B"
7053	Kemoterápia, GEM/B protokoll szerint	959F	Roszzindulatú daganat kemoterápiája "F"
7062	Kemoterápia, EPI+CDDP/B protokoll szerint	959B	Roszzindulatú daganat kemoterápiája "B"
7088	Kemoterápia, PEV protokoll szerint	959C	Roszzindulatú daganat kemoterápiája "C"
7089	Kemoterápia, VICE protokoll szerint	959E	Roszzindulatú daganat kemoterápiája "E"
7099	Kemoterápia, TAX+CBP protokoll szerint	959F	Roszzindulatú daganat kemoterápiája "F"
7101	Kemoterápia, ADOC protokoll szerint	959B	Roszzindulatú daganat kemoterápiája "B"
7119	Kemoterápia, heti TAX protokoll szerint	959C	Roszzindulatú daganat kemoterápiája "C"
7157	Kemoterápia, GEM+CBP protokoll szerint	959E	Roszzindulatú daganat kemoterápiája "E"
7158	Kemoterápia, L-ADM protokoll szerint	959H	Roszzindulatú daganat kemoterápiája "H"
7161	Kemoterápia, CEP/2 protokoll szerint	959B	Roszzindulatú daganat kemoterápiája "B"
7162	Kemoterápia, TOPO/C protokoll szerint	959G	Roszzindulatú daganat kemoterápiája "G"
7163	Kemoterápia, PEV/A protokoll szerint	959C	Roszzindulatú daganat kemoterápiája "C"
7167	Kemoterápia, TAX+CBP/B protokoll szerint	959F	Roszzindulatú daganat kemoterápiája "F"
7168	Kemoterápia, TAX+CBP/C protokoll szerint	959C	Roszzindulatú daganat kemoterápiája "C"
7169	Kemoterápia, TAX/A monoterápia heti kezelés protokoll szerint	959C	Roszzindulatú daganat kemoterápiája "C"

7170	Kemoterápia, CBP-monoterápia protokoll szerint	959B	Roszzindulatú daganat kemoterápiája "B"
7171	Kemoterápia, VP monoterápia protokoll szerint	959B	Roszzindulatú daganat kemoterápiája "B"
7173	Kemoterápia, nagydózisú CDDP+VP protokoll szerint	959G	Roszzindulatú daganat kemoterápiája "G"
7302	Kemoterápia, CBP+IFO protokoll szerint	959E	Roszzindulatú daganat kemoterápiája "E"
7331	Kemoterápia, BECA protokoll szerint	959F	Roszzindulatú daganat kemoterápiája "F"
7332	Kemoterápia, BEP/A protokoll szerint	959F	Roszzindulatú daganat kemoterápiája "F"
7333	Kemoterápia, CBP+CPH protokoll szerint	959B	Roszzindulatú daganat kemoterápiája "B"
7338	Kemoterápia, VPB+CDDP protokoll szerint	959E	Roszzindulatú daganat kemoterápiája "E"
7339	Kemoterápia, VPB+CBP protokoll szerint	959E	Roszzindulatú daganat kemoterápiája "E"
7341	Kemoterápia, CPH+VP protokoll szerint recidiva kezelésére	959B	Roszzindulatú daganat kemoterápiája "B"
7342	Kemoterápia, TOPO/A protokoll szerint	959H	Roszzindulatú daganat kemoterápiája "H"
7343	Kemoterápia, TAX+CBP/A (first line th.) protokoll szerint	959E	Roszzindulatú daganat kemoterápiája "E"
7345	Kemoterápia, VEP protokoll szerint	959E	Roszzindulatú daganat kemoterápiája "E"
7346	Kemoterápia, PEB protokoll szerint	959D	Roszzindulatú daganat kemoterápiája "D"
7347	Kemoterápia, CPH+CDDP protokoll szerint	959A	Roszzindulatú daganat kemoterápiája "A"
7348	Kemoterápia, CDDP+TAX/A protokoll szerint	959E	Roszzindulatú daganat kemoterápiája "E"
7354	Kemoterápia, BEP/C protokoll szerint	959C	Roszzindulatú daganat kemoterápiája "C"
7361	Kemoterápia, VIP/E protokoll szerint	959E	Roszzindulatú daganat kemoterápiája "E"
7364	Kemoterápia, CEP protokoll szerint	959B	Roszzindulatú daganat kemoterápiája "B"
7365	Kemoterápia, BEP/B protokoll szerint	959F	Roszzindulatú daganat kemoterápiája "F"
7367	Kemoterápia, TOPO/B protokoll szerint	959I	Roszzindulatú daganat kemoterápiája "I"
7369	Kemoterápia, CDDP+TAX/B protokoll szerint	959E	Roszzindulatú daganat kemoterápiája "E"
7370	Kemoterápia, CPH+CDDP/B protokoll szerint	959A	Roszzindulatú daganat kemoterápiája "A"
7402	Kemoterápia, CEP II. protokoll szerint	959B	Roszzindulatú daganat kemoterápiája "B"
7701	Kemoterápia, CAP I.+dexrazoxane protokoll szerint	959D	Roszzindulatú daganat kemoterápiája "D"
7720	Kemoterápia, CEP+dexrazoxane protokoll szerint	959E	Roszzindulatú daganat kemoterápiája "E"
7721	Kemoterápia, CEP II.+dexrazoxane protokoll szerint	959E	Roszzindulatú daganat kemoterápiája "E"
7722	Kemoterápia, mono-ADM+dexrazoxane protokoll szerint	959F	Roszzindulatú daganat kemoterápiája "F"
7723	Kemoterápia, EPI/A+dexrazoxane protokoll szerint	959F	Roszzindulatú daganat kemoterápiája "F"
7732	Kemoterápia, PEV+dexrazoxane protokoll szerint	959E	Roszzindulatú daganat kemoterápiája "E"
7735	Kemoterápia, CEP/2+dexrazoxane protokoll szerint	959E	Roszzindulatú daganat kemoterápiája "E"

7736	Kemoterápia, PEV/A+dexrazoxane protokoll szerint	959F	Roszzindulatú daganat kemoterápiája "F"
7903	Kemoterápia, mono-ADM protokoll szerint	959B	Roszzindulatú daganat kemoterápiája "B"
7915	Kemoterápia, EPI/A protokoll szerint	959B	Roszzindulatú daganat kemoterápiája "B"
7920	Kemoterápia, TAX monoterápia protokoll szerint	959E	Roszzindulatú daganat kemoterápiája "E"
7966	Kemoterápia, GCT-PE protokoll szerint 18 év alatt	959C	Roszzindulatú daganat kemoterápiája "C"
7967	Kemoterápia, GPEI protokoll szerint 18 év alatt	959G	Roszzindulatú daganat kemoterápiája "G"
7970	Kemoterápia, MAHO-PVB protokoll szerint 18 év alatt	959E	Roszzindulatú daganat kemoterápiája "E"
7971	Kemoterápia, GVAC protokoll szerint 18 év alatt	959C	Roszzindulatú daganat kemoterápiája "C"
7972	Kemoterápia, GBEP protokoll szerint 18 év alatt	959C	Roszzindulatú daganat kemoterápiája "C"
7973	Kemoterápia, GCAREB protokoll szerint 18 év alatt	959D	Roszzindulatú daganat kemoterápiája "D"
7974	Kemoterápia, GBEP5 protokoll szerint 18 év alatt	959D	Roszzindulatú daganat kemoterápiája "D"
<b>C57</b>	<b>A női nemiszervek egyéb, nem meghatározott részének rosszindulatú daganata</b>		
7966	Kemoterápia, GCT-PE protokoll szerint 18 év alatt	959C	Roszzindulatú daganat kemoterápiája "C"
7967	Kemoterápia, GPEI protokoll szerint 18 év alatt	959G	Roszzindulatú daganat kemoterápiája "G"
7970	Kemoterápia, MAHO-PVB protokoll szerint 18 év alatt	959E	Roszzindulatú daganat kemoterápiája "E"
7971	Kemoterápia, GVAC protokoll szerint 18 év alatt	959C	Roszzindulatú daganat kemoterápiája "C"
7972	Kemoterápia, GBEP protokoll szerint 18 év alatt	959C	Roszzindulatú daganat kemoterápiája "C"
7973	Kemoterápia, GCAREB protokoll szerint 18 év alatt	959D	Roszzindulatú daganat kemoterápiája "D"
7974	Kemoterápia, GBEP5 protokoll szerint 18 év alatt	959D	Roszzindulatú daganat kemoterápiája "D"
<b>C58</b>	<b>A méhlepény rosszindulatú daganata</b>		
7175	Kemoterápia, CVB protokoll szerint	959F	Roszzindulatú daganat kemoterápiája "F"
7177	Kemoterápia, középdózisú MTX+FOLINAC rescue protokoll szerint	959E	Roszzindulatú daganat kemoterápiája "E"
<b>C60</b>	<b>A hímvessző rosszindulatú daganata</b>		
7319	Kemoterápia, CDDP+5FU/D protokoll szerint	959C	Roszzindulatú daganat kemoterápiája "C"
<b>C61</b>	<b>A prostata rosszindulatú daganata</b>		
7165	Kemoterápia, TXT protokoll szerint	959G	Roszzindulatú daganat kemoterápiája "G"
7184	Kemoterápia, TXT/B monoterápia protokoll szerint	959H	Roszzindulatú daganat kemoterápiája "H"

7216	Kemoterápia, MITX iv. monoterápia protokoll szerint	959C	Roszzindulatú daganat kemoterápiája "C"
<b>C62</b>	<b>A here rosszindulatú daganata</b>		
7125	Kemoterápia, IFO+VP+CDDP protokoll szerint	959G	Roszzindulatú daganat kemoterápiája "G"
7266	Kemoterápia, CBP monoterápia szerint	959C	Roszzindulatú daganat kemoterápiája "C"
7314	Kemoterápia, VeIP protokoll szerint	959F	Roszzindulatú daganat kemoterápiája "F"
7315	Kemoterápia, VeIP/A protokoll szerint	959G	Roszzindulatú daganat kemoterápiája "G"
7316	Kemoterápia, VIP/J Carboplatinnal protokoll szerint	959G	Roszzindulatú daganat kemoterápiája "G"
7331	Kemoterápia, BECA protokoll szerint	959F	Roszzindulatú daganat kemoterápiája "F"
7332	Kemoterápia, BEP/A protokoll szerint	959F	Roszzindulatú daganat kemoterápiája "F"
7338	Kemoterápia, VPB+CDDP protokoll szerint	959E	Roszzindulatú daganat kemoterápiája "E"
7339	Kemoterápia, VPB+CBP protokoll szerint	959E	Roszzindulatú daganat kemoterápiája "E"
7361	Kemoterápia, VIP/E protokoll szerint	959E	Roszzindulatú daganat kemoterápiája "E"
7365	Kemoterápia, BEP/B protokoll szerint	959F	Roszzindulatú daganat kemoterápiája "F"
7373	Kemoterápia, VIP/I protokoll szerint	959E	Roszzindulatú daganat kemoterápiája "E"
7462	Kemoterápia, VP+CBP protokoll szerint	959D	Roszzindulatú daganat kemoterápiája "D"
7463	Kemoterápia, VP+CDDP protokoll szerint	959D	Roszzindulatú daganat kemoterápiája "D"
7966	Kemoterápia, GCT-PE protokoll szerint 18 év alatt	959C	Roszzindulatú daganat kemoterápiája "C"
7967	Kemoterápia, GPEI protokoll szerint 18 év alatt	959G	Roszzindulatú daganat kemoterápiája "G"
7970	Kemoterápia, MAHO-PVB protokoll szerint 18 év alatt	959E	Roszzindulatú daganat kemoterápiája "E"
7971	Kemoterápia, GVAC protokoll szerint 18 év alatt	959C	Roszzindulatú daganat kemoterápiája "C"
7972	Kemoterápia, GBEP protokoll szerint 18 év alatt	959C	Roszzindulatú daganat kemoterápiája "C"
7973	Kemoterápia, GCAREB protokoll szerint 18 év alatt	959D	Roszzindulatú daganat kemoterápiája "D"
7974	Kemoterápia, GBEP5 protokoll szerint 18 év alatt	959D	Roszzindulatú daganat kemoterápiája "D"
<b>C63</b>	<b>Egyéb és nem meghatározott férfi nemiszervek rosszindulatú daganata</b>		
7266	Kemoterápia, CBP monoterápia szerint	959C	Roszzindulatú daganat kemoterápiája "C"
7316	Kemoterápia, VIP/J Carboplatinnal protokoll szerint	959G	Roszzindulatú daganat kemoterápiája "G"
7966	Kemoterápia, GCT-PE protokoll szerint 18 év alatt	959C	Roszzindulatú daganat kemoterápiája "C"
7967	Kemoterápia, GPEI protokoll szerint 18 év alatt	959G	Roszzindulatú daganat kemoterápiája "G"
7970	Kemoterápia, MAHO-PVB protokoll szerint 18 év alatt	959E	Roszzindulatú daganat kemoterápiája "E"
7971	Kemoterápia, GVAC protokoll szerint 18 év alatt	959C	Roszzindulatú daganat kemoterápiája "C"
7972	Kemoterápia, GBEP protokoll szerint 18 év alatt	959C	Roszzindulatú daganat kemoterápiája "C"

7973	Kemoterápia, GCAREB protokoll szerint 18 év alatt	959D	Roszzindulatú daganat kemoterápiája "D"
7974	Kemoterápia, GBEP5 protokoll szerint 18 év alatt	959D	Roszzindulatú daganat kemoterápiája "D"
<b>C64</b>	<b>A vese rosszindulatú daganata, kivéve a vesemedencét</b>		
7051	Kemoterápia, GEM+CDDP I. protokoll szerint	959F	Roszzindulatú daganat kemoterápiája "F"
7316	Kemoterápia, VIP/J Carboplatinnal protokoll szerint	959G	Roszzindulatú daganat kemoterápiája "G"
7317	Kemoterápia, CMV protokoll szerint	959D	Roszzindulatú daganat kemoterápiája "D"
7318	Kemoterápia, INF-alfa+IL2+5FU protokoll szerint	959J	Roszzindulatú daganat kemoterápiája "J"
7320	Kemoterápia, GEM+CBP/C protokoll szerint	959E	Roszzindulatú daganat kemoterápiája "E"
7727	Kemoterápia, SIVD2+dexrazoxane protokoll szerint 18 év alatt	959H	Roszzindulatú daganat kemoterápiája "H"
7728	Kemoterápia, SCerV+dexrazoxane protokoll szerint 18 év alatt	959G	Roszzindulatú daganat kemoterápiája "G"
7729	Kemoterápia, WTVAER+dexrazoxane protokoll szerint 18 év alatt	959E	Roszzindulatú daganat kemoterápiája "E"
7744	Kemoterápia, WTVER+dexrazoxane protokoll szerint 18 év alatt	959D	Roszzindulatú daganat kemoterápiája "D"
7913	Immunterápia, VBL+interferon protokoll szerint	959B	Roszzindulatú daganat kemoterápiája "B"
7948	Kemoterápia, SV protokoll szerint 18 év alatt	959A	Roszzindulatú daganat kemoterápiája "A"
7949	Kemoterápia, SVA protokoll szerint 18 év alatt	959B	Roszzindulatú daganat kemoterápiája "B"
7950	Kemoterápia, SIVA2 protokoll szerint 18 év alatt	959F	Roszzindulatú daganat kemoterápiája "F"
7951	Kemoterápia, SIVD2 protokoll szerint 18 év alatt	959F	Roszzindulatú daganat kemoterápiája "F"
7952	Kemoterápia, SIVA3 protokoll szerint 18 év alatt	959G	Roszzindulatú daganat kemoterápiája "G"
7953	Kemoterápia, SCerV protokoll szerint 18 év alatt	959E	Roszzindulatú daganat kemoterápiája "E"
7954	Kemoterápia, SI3VE protokoll szerint 18 év alatt	959G	Roszzindulatú daganat kemoterápiája "G"
7955	Kemoterápia, SICARE5 protokoll szerint 18 év alatt	959H	Roszzindulatú daganat kemoterápiája "H"
7956	Kemoterápia, WV protokoll szerint 18 év alatt	959A	Roszzindulatú daganat kemoterápiája "A"
7957	Kemoterápia, WVAct protokoll szerint 18 év alatt	959C	Roszzindulatú daganat kemoterápiája "C"
7958	Kemoterápia, WTVA5 protokoll szerint 18 év alatt	959D	Roszzindulatú daganat kemoterápiája "D"
7959	Kemoterápia, WTVA5V protokoll szerint 18 év alatt	959D	Roszzindulatú daganat kemoterápiája "D"

7960	Kemoterápia, WTVÉR protokoll szerint 18 év alatt	959B	Roszzindulatú daganat kemoterápiája "B"
7961	Kemoterápia, WTVAER protokoll szerint 18 év alatt	959C	Roszzindulatú daganat kemoterápiája "C"
<b>C65</b>	<b>A vesemedence rosszindulatú daganata</b>		
7026	Kemoterápia, CAP I. protokoll szerint	959B	Roszzindulatú daganat kemoterápiája "B"
7050	Kemoterápia, GEM/A protokoll szerint	959G	Roszzindulatú daganat kemoterápiája "G"
7051	Kemoterápia, GEM+CDDP I. protokoll szerint	959F	Roszzindulatú daganat kemoterápiája "F"
7052	Kemoterápia, GEM+CDDP II. protokoll szerint	959E	Roszzindulatú daganat kemoterápiája "E"
7053	Kemoterápia, GEM/B protokoll szerint	959F	Roszzindulatú daganat kemoterápiája "F"
7054	Kemoterápia, GEM+CDDP III. protokoll szerint	959F	Roszzindulatú daganat kemoterápiája "F"
7316	Kemoterápia, VIP/J Carboplatinnal protokoll szerint	959G	Roszzindulatú daganat kemoterápiája "G"
7317	Kemoterápia, CMV protokoll szerint	959D	Roszzindulatú daganat kemoterápiája "D"
7320	Kemoterápia, GEM+CBP/C protokoll szerint	959E	Roszzindulatú daganat kemoterápiája "E"
7321	Kemoterápia, CISCA protokoll szerint	959B	Roszzindulatú daganat kemoterápiája "B"
7322	Kemoterápia, CMV/C protokoll szerint	959B	Roszzindulatú daganat kemoterápiája "B"
7364	Kemoterápia, CEP protokoll szerint	959B	Roszzindulatú daganat kemoterápiája "B"
7372	Kemoterápia, MVAC protokoll szerint	959C	Roszzindulatú daganat kemoterápiája "C"
7402	Kemoterápia, CEP II. protokoll szerint	959B	Roszzindulatú daganat kemoterápiája "B"
7404	Kemoterápia, MVEC protokoll szerint	959D	Roszzindulatú daganat kemoterápiája "D"
7405	Kemoterápia, CMV/B protokoll szerint	959C	Roszzindulatú daganat kemoterápiája "C"
7701	Kemoterápia, CAP I.+dexrazoxane protokoll szerint	959D	Roszzindulatú daganat kemoterápiája "D"
7720	Kemoterápia, CEP+dexrazoxane protokoll szerint	959E	Roszzindulatú daganat kemoterápiája "E"
7721	Kemoterápia, CEP II.+dexrazoxane protokoll szerint	959E	Roszzindulatú daganat kemoterápiája "E"
7727	Kemoterápia, SIVD2+dexrazoxane protokoll szerint 18 év alatt	959H	Roszzindulatú daganat kemoterápiája "H"
7728	Kemoterápia, SCeRV+dexrazoxane protokoll szerint 18 év alatt	959G	Roszzindulatú daganat kemoterápiája "G"
7948	Kemoterápia, SV protokoll szerint 18 év alatt	959A	Roszzindulatú daganat kemoterápiája "A"
7949	Kemoterápia, SVA protokoll szerint 18 év alatt	959B	Roszzindulatú daganat kemoterápiája "B"
7950	Kemoterápia, SIVA2 protokoll szerint 18 év alatt	959F	Roszzindulatú daganat kemoterápiája "F"
7951	Kemoterápia, SIVD2 protokoll szerint 18 év alatt	959F	Roszzindulatú daganat kemoterápiája "F"
7952	Kemoterápia, SIVA3 protokoll szerint 18 év alatt	959G	Roszzindulatú daganat kemoterápiája "G"
7953	Kemoterápia, SCeRV protokoll szerint 18 év alatt	959E	Roszzindulatú daganat kemoterápiája "E"

7954	Kemoterápia, SI3VE protokoll szerint 18 év alatt	959G	Rosszindulatú daganat kemoterápiája "G"
7955	Kemoterápia, SICARE5 protokoll szerint 18 év alatt	959H	Rosszindulatú daganat kemoterápiája "H"
<b>C66</b>	<b>A húgyvezeték (ureter) rosszindulatú daganata</b>		
7026	Kemoterápia, CAP I. protokoll szerint	959B	Rosszindulatú daganat kemoterápiája "B"
7050	Kemoterápia, GEM/A protokoll szerint	959G	Rosszindulatú daganat kemoterápiája "G"
7051	Kemoterápia, GEM+CDDP I. protokoll szerint	959F	Rosszindulatú daganat kemoterápiája "F"
7052	Kemoterápia, GEM+CDDP II. protokoll szerint	959E	Rosszindulatú daganat kemoterápiája "E"
7053	Kemoterápia, GEM/B protokoll szerint	959F	Rosszindulatú daganat kemoterápiája "F"
7054	Kemoterápia, GEM+CDDP III. protokoll szerint	959F	Rosszindulatú daganat kemoterápiája "F"
7316	Kemoterápia, VIP/J Carboplatinnal protokoll szerint	959G	Rosszindulatú daganat kemoterápiája "G"
7317	Kemoterápia, CMV protokoll szerint	959D	Rosszindulatú daganat kemoterápiája "D"
7320	Kemoterápia, GEM+CBP/C protokoll szerint	959E	Rosszindulatú daganat kemoterápiája "E"
7321	Kemoterápia, CISCA protokoll szerint	959B	Rosszindulatú daganat kemoterápiája "B"
7322	Kemoterápia, CMV/C protokoll szerint	959B	Rosszindulatú daganat kemoterápiája "B"
7364	Kemoterápia, CEP protokoll szerint	959B	Rosszindulatú daganat kemoterápiája "B"
7372	Kemoterápia, MVAC protokoll szerint	959C	Rosszindulatú daganat kemoterápiája "C"
7402	Kemoterápia, CEP II. protokoll szerint	959B	Rosszindulatú daganat kemoterápiája "B"
7404	Kemoterápia, MVEC protokoll szerint	959D	Rosszindulatú daganat kemoterápiája "D"
7405	Kemoterápia, CMV/B protokoll szerint	959C	Rosszindulatú daganat kemoterápiája "C"
7701	Kemoterápia, CAP I.+dexrazoxane protokoll szerint	959D	Rosszindulatú daganat kemoterápiája "D"
7720	Kemoterápia, CEP+dexrazoxane protokoll szerint	959E	Rosszindulatú daganat kemoterápiája "E"
7721	Kemoterápia, CEP II.+dexrazoxane protokoll szerint	959E	Rosszindulatú daganat kemoterápiája "E"
7727	Kemoterápia, SIVD2+dexrazoxane protokoll szerint 18 év alatt	959H	Rosszindulatú daganat kemoterápiája "H"
7728	Kemoterápia, SCerV+dexrazoxane protokoll szerint 18 év alatt	959G	Rosszindulatú daganat kemoterápiája "G"
7948	Kemoterápia, SV protokoll szerint 18 év alatt	959A	Rosszindulatú daganat kemoterápiája "A"
7949	Kemoterápia, SVA protokoll szerint 18 év alatt	959B	Rosszindulatú daganat kemoterápiája "B"
7950	Kemoterápia, SIVA2 protokoll szerint 18 év alatt	959F	Rosszindulatú daganat kemoterápiája "F"
7951	Kemoterápia, SIVD2 protokoll szerint 18 év alatt	959F	Rosszindulatú daganat kemoterápiája "F"
7952	Kemoterápia, SIVA3 protokoll szerint 18 év alatt	959G	Rosszindulatú daganat kemoterápiája "G"
7953	Kemoterápia, SCerV protokoll szerint 18 év alatt	959E	Rosszindulatú daganat kemoterápiája "E"



7954	Kemoterápia, SI3VE protokoll szerint 18 év alatt	959G	Roszzindulatú daganat kemoterápiája "G"
7955	Kemoterápia, SICARE5 protokoll szerint 18 év alatt	959H	Roszzindulatú daganat kemoterápiája "H"
<b>C67</b>	<b>A húgyhólyag rosszindulatú daganata</b>		
7026	Kemoterápia, CAP I. protokoll szerint	959B	Roszzindulatú daganat kemoterápiája "B"
7050	Kemoterápia, GEM/A protokoll szerint	959G	Roszzindulatú daganat kemoterápiája "G"
7051	Kemoterápia, GEM+CDDP I. protokoll szerint	959F	Roszzindulatú daganat kemoterápiája "F"
7052	Kemoterápia, GEM+CDDP II. protokoll szerint	959E	Roszzindulatú daganat kemoterápiája "E"
7053	Kemoterápia, GEM/B protokoll szerint	959F	Roszzindulatú daganat kemoterápiája "F"
7054	Kemoterápia, GEM+CDDP III. protokoll szerint	959F	Roszzindulatú daganat kemoterápiája "F"
7316	Kemoterápia, VIP/J Carboplatinnal protokoll szerint	959G	Roszzindulatú daganat kemoterápiája "G"
7317	Kemoterápia, CMV protokoll szerint	959D	Roszzindulatú daganat kemoterápiája "D"
7320	Kemoterápia, GEM+CBP/C protokoll szerint	959E	Roszzindulatú daganat kemoterápiája "E"
7321	Kemoterápia, CISCA protokoll szerint	959B	Roszzindulatú daganat kemoterápiája "B"
7322	Kemoterápia, CMV/C protokoll szerint	959B	Roszzindulatú daganat kemoterápiája "B"
7364	Kemoterápia, CEP protokoll szerint	959B	Roszzindulatú daganat kemoterápiája "B"
7372	Kemoterápia, MVAC protokoll szerint	959C	Roszzindulatú daganat kemoterápiája "C"
7402	Kemoterápia, CEP II. protokoll szerint	959B	Roszzindulatú daganat kemoterápiája "B"
7404	Kemoterápia, MVEC protokoll szerint	959D	Roszzindulatú daganat kemoterápiája "D"
7405	Kemoterápia, CMV/B protokoll szerint	959C	Roszzindulatú daganat kemoterápiája "C"
7414	Radiokemoterápia, hólyag rák esetén CDDP protokoll szerint	9511	Radiokemoterápia "A"
7415	Radiokemoterápia, hólyag rák esetén CBP protokoll szerint	9511	Radiokemoterápia "A"
7701	Kemoterápia, CAP I.+dexrazoxane protokoll szerint	959D	Roszzindulatú daganat kemoterápiája "D"
7720	Kemoterápia, CEP+dexrazoxane protokoll szerint	959E	Roszzindulatú daganat kemoterápiája "E"
7721	Kemoterápia, CEP II.+dexrazoxane protokoll szerint	959E	Roszzindulatú daganat kemoterápiája "E"
7727	Kemoterápia, SIVD2+dexrazoxane protokoll szerint 18 év alatt	959H	Roszzindulatú daganat kemoterápiája "H"
7728	Kemoterápia, SCerV+dexrazoxane protokoll szerint 18 év alatt	959G	Roszzindulatú daganat kemoterápiája "G"
7948	Kemoterápia, SV protokoll szerint 18 év alatt	959A	Roszzindulatú daganat kemoterápiája "A"
7949	Kemoterápia, SVA protokoll szerint 18 év alatt	959B	Roszzindulatú daganat kemoterápiája "B"
7950	Kemoterápia, SIVA2 protokoll szerint 18 év alatt	959F	Roszzindulatú daganat kemoterápiája "F"
7951	Kemoterápia, SIVD2 protokoll szerint 18 év alatt	959F	Roszzindulatú daganat kemoterápiája "F"

7952	Kemoterápia, SIVA3 protokoll szerint 18 év alatt	959G	Roszzindulatú daganat kemoterápiája "G"
7953	Kemoterápia, SCerV protokoll szerint 18 év alatt	959E	Roszzindulatú daganat kemoterápiája "E"
7954	Kemoterápia, SI3VE protokoll szerint 18 év alatt	959G	Roszzindulatú daganat kemoterápiája "G"
7955	Kemoterápia, SICARE5 protokoll szerint 18 év alatt	959H	Roszzindulatú daganat kemoterápiája "H"
<b>C68</b>	<b>Egyéb és nem meghatározott húgyszervek rosszindulatú daganata</b>		
7051	Kemoterápia, GEM+CDDP I. protokoll szerint	959F	Roszzindulatú daganat kemoterápiája "F"
7316	Kemoterápia, VIP/J Carboplatinnal protokoll szerint	959G	Roszzindulatú daganat kemoterápiája "G"
7320	Kemoterápia, GEM+CBP/C protokoll szerint	959E	Roszzindulatú daganat kemoterápiája "E"
7727	Kemoterápia, SIVD2+dexrazoxane protokoll szerint 18 év alatt	959H	Roszzindulatú daganat kemoterápiája "H"
7728	Kemoterápia, SCerV+dexrazoxane protokoll szerint 18 év alatt	959G	Roszzindulatú daganat kemoterápiája "G"
7948	Kemoterápia, SV protokoll szerint 18 év alatt	959A	Roszzindulatú daganat kemoterápiája "A"
7949	Kemoterápia, SVA protokoll szerint 18 év alatt	959B	Roszzindulatú daganat kemoterápiája "B"
7950	Kemoterápia, SIVA2 protokoll szerint 18 év alatt	959F	Roszzindulatú daganat kemoterápiája "F"
7951	Kemoterápia, SIVD2 protokoll szerint 18 év alatt	959F	Roszzindulatú daganat kemoterápiája "F"
7952	Kemoterápia, SIVA3 protokoll szerint 18 év alatt	959G	Roszzindulatú daganat kemoterápiája "G"
7953	Kemoterápia, SCerV protokoll szerint 18 év alatt	959E	Roszzindulatú daganat kemoterápiája "E"
7954	Kemoterápia, SI3VE protokoll szerint 18 év alatt	959G	Roszzindulatú daganat kemoterápiája "G"
7955	Kemoterápia, SICARE5 protokoll szerint 18 év alatt	959H	Roszzindulatú daganat kemoterápiája "H"
<b>C69</b>	<b>A szem és függelékei rosszindulatú daganata</b>		
7200	Kemoterápia, BOLD/A protokoll szerint	959D	Roszzindulatú daganat kemoterápiája "D"
7201	Kemoterápia, BOLD/B protokoll szerint	959D	Roszzindulatú daganat kemoterápiája "D"
7202	Kemoterápia, DTIC+CDDP+BCNU+TAMO protokoll szerint	959C	Roszzindulatú daganat kemoterápiája "C"
7205	Kemoterápia, CDDP+DTIC protokoll szerint	959C	Roszzindulatú daganat kemoterápiája "C"
7206	Kemoterápia, CDDP+DTIC/B protokoll szerint	959C	Roszzindulatú daganat kemoterápiája "C"
7289	Kemoterápia, NBL-Infant-CO protokoll szerint 1,5 év alatt	959D	Roszzindulatú daganat kemoterápiája "D"

7290	Kemoterápia, NBL-Infant-VPCarbo protokoll szerint 1,5 év alatt	959E	Roszzindulatú daganat kemoterápiája "E"
7291	Kemoterápia, NBL-Infant-CADO protokoll szerint 1,5 év alatt	959E	Roszzindulatú daganat kemoterápiája "E"
7292	Kemoterápia, NBL-VP-Carbo protokoll szerint 18 év alatt	959E	Roszzindulatú daganat kemoterápiája "E"
7293	Kemoterápia, NBL-CADO protokoll szerint 18 év alatt	959E	Roszzindulatú daganat kemoterápiája "E"
7294	Kemoterápia, NBL-Course-A protokoll szerint 18 év alatt	959G	Roszzindulatú daganat kemoterápiája "G"
7295	Kemoterápia, NBL-Course-B protokoll szerint 18 év alatt	959E	Roszzindulatú daganat kemoterápiája "E"
7296	Kemoterápia, RapidCOJEC "C" blokk protokoll szerint 18 év alatt	959E	Roszzindulatú daganat kemoterápiája "E"
7727	Kemoterápia, SIVD2+dexrazoxane protokoll szerint 18 év alatt	959H	Roszzindulatú daganat kemoterápiája "H"
7728	Kemoterápia, SCerV+dexrazoxane protokoll szerint 18 év alatt	959G	Roszzindulatú daganat kemoterápiája "G"
7738	Kemoterápia, NBL-CADO+dexrazoxane protokoll szerint 18 év alatt	959H	Roszzindulatú daganat kemoterápiája "H"
7741	Kemoterápia, NBL-Infant-CADO+dexrazoxane protokoll szerint 1,5 év alatt	959H	Roszzindulatú daganat kemoterápiája "H"
7747	Kemoterápia, RVDC40+dexrazoxane protokoll szerint 18 év alatt	959G	Roszzindulatú daganat kemoterápiája "G"
7748	Kemoterápia, RVDC20+dexrazoxane protokoll szerint 18 év alatt	959G	Roszzindulatú daganat kemoterápiája "G"
7749	Kemoterápia, NCADO+dexrazoxane protokoll szerint 18 év alatt	959G	Roszzindulatú daganat kemoterápiája "G"
7750	Kemoterápia, N4+dexrazoxane protokoll szerint 18 év alatt	959E	Roszzindulatú daganat kemoterápiája "E"
7751	Kemoterápia, N6+dexrazoxane protokoll szerint 18 év alatt	959I	Roszzindulatú daganat kemoterápiája "I"
7900	Kemoterápia, DTIC/I monoterápia protokoll szerint	959C	Roszzindulatú daganat kemoterápiája "C"
7901	Kemoterápia, DTIC/II monoterápia protokoll szerint	959A	Roszzindulatú daganat kemoterápiája "A"
7949	Kemoterápia, SVA protokoll szerint 18 év alatt	959B	Roszzindulatú daganat kemoterápiája "B"
7950	Kemoterápia, SIVA2 protokoll szerint 18 év alatt	959F	Roszzindulatú daganat kemoterápiája "F"
7951	Kemoterápia, SIVD2 protokoll szerint 18 év alatt	959F	Roszzindulatú daganat kemoterápiája "F"
7952	Kemoterápia, SIVA3 protokoll szerint 18 év alatt	959G	Roszzindulatú daganat kemoterápiája "G"
7953	Kemoterápia, SCerV protokoll szerint 18 év alatt	959E	Roszzindulatú daganat kemoterápiája "E"
7954	Kemoterápia, SI3VE protokoll szerint 18 év alatt	959G	Roszzindulatú daganat kemoterápiája "G"

7955	Kemoterápia, SICARE5 protokoll szerint 18 év alatt	959H	Roszzindulatú daganat kemoterápiája "H"
7980	Kemoterápia, ROPEC protokoll szerint 18 év alatt	959C	Roszzindulatú daganat kemoterápiája "C"
7981	Kemoterápia, RVDC40 protokoll szerint 18 év alatt	959C	Roszzindulatú daganat kemoterápiája "C"
7982	Kemoterápia, RPE protokoll szerint 18 év alatt	959B	Roszzindulatú daganat kemoterápiája "B"
7983	Kemoterápia, RVDC20 protokoll szerint 18 év alatt	959C	Roszzindulatú daganat kemoterápiája "C"
7984	Kemoterápia, RVC protokoll szerint 18 év alatt	959A	Roszzindulatú daganat kemoterápiája "A"
7985	Kemoterápia, RMAT protokoll szerint 18 év alatt	959A	Roszzindulatú daganat kemoterápiája "A"
7986	Kemoterápia, RCAREV protokoll szerint 18 év alatt	959E	Roszzindulatú daganat kemoterápiája "E"
7987	Kemoterápia, NOPEC protokoll szerint 18 év alatt	959C	Roszzindulatú daganat kemoterápiája "C"
7989	Kemoterápia, NCADO protokoll szerint 18 év alatt	959D	Roszzindulatú daganat kemoterápiája "D"
7990	Kemoterápia, NCE protokoll szerint 18 év alatt	959E	Roszzindulatú daganat kemoterápiája "E"
7991	Kemoterápia, NVCE protokoll szerint 18 év alatt	959D	Roszzindulatú daganat kemoterápiája "D"
7992	Kemoterápia, NVC protokoll szerint 18 év alatt	959B	Roszzindulatú daganat kemoterápiája "B"
7993	Kemoterápia, NVECY protokoll szerint 18 év alatt	959B	Roszzindulatú daganat kemoterápiája "B"
7994	Kemoterápia, N4 protokoll szerint 18 év alatt	959E	Roszzindulatú daganat kemoterápiája "E"
7995	Kemoterápia, N5 protokoll szerint 18 év alatt	959E	Roszzindulatú daganat kemoterápiája "E"
7996	Kemoterápia, N6 protokoll szerint 18 év alatt	959H	Roszzindulatú daganat kemoterápiája "H"
7997	Kemoterápia, N7 protokoll szerint 18 év alatt	959E	Roszzindulatú daganat kemoterápiája "E"
<b>C70</b>	<b>Az agyburkok rosszindulatú daganata</b>		
7113	Monoterápia, CCNU protokoll szerint	959A	Roszzindulatú daganat kemoterápiája "A"
7116	Kemoterápia, DTIC+CCNU protokoll szerint	959D	Roszzindulatú daganat kemoterápiája "D"
7117	Kemoterápia, DTIC-BCNU protokoll szerint	959C	Roszzindulatú daganat kemoterápiája "C"
7123	Kemoterápia, CBP+VP protokoll szerint	959C	Roszzindulatú daganat kemoterápiája "C"
7124	Monoterápia, CBP protokoll szerint	959B	Roszzindulatú daganat kemoterápiája "B"
7125	Kemoterápia, IFO+VP+CDDP protokoll szerint	959G	Roszzindulatú daganat kemoterápiája "G"
7126	Monoterápia, BCNU protokoll szerint	959B	Roszzindulatú daganat kemoterápiája "B"
7147	Kemoterápia, MTX-citarabine protokoll szerint	959A	Roszzindulatú daganat kemoterápiája "A"

7197	Kemoterápia, CDDP-BCNU protokoll szerint	959B	Roszzindulatú daganat kemoterápiája "B"
7198	Kemoterápia, intrathecalis MTX protokoll szerint	959A	Roszzindulatú daganat kemoterápiája "A"
7281	Kemoterápia, MBL-VMTX protokoll szerint 18 év alatt	959D	Roszzindulatú daganat kemoterápiája "D"
7282	Kemoterápia, MBL-VECBDA protokoll szerint 18 év alatt	959E	Roszzindulatú daganat kemoterápiája "E"
7283	Kemoterápia, MBL-VECP protokoll szerint 18 év alatt	959D	Roszzindulatú daganat kemoterápiája "D"
7284	Kemoterápia, MBL-VCB protokoll szerint 18 év alatt	959C	Roszzindulatú daganat kemoterápiája "C"
7285	Kemoterápia, MBL-VCDD2E protokoll szerint 18 év alatt	959D	Roszzindulatú daganat kemoterápiája "D"
7286	Kemoterápia, MBL-V protokoll szerint 18 év alatt	959A	Roszzindulatú daganat kemoterápiája "A"
7287	Kemoterápia, EP-VCDDP3E protokoll szerint 18 év alatt	959D	Roszzindulatú daganat kemoterápiája "D"
7288	Kemoterápia, EP-VCE protokoll szerint 18 év alatt	959D	Roszzindulatú daganat kemoterápiája "D"
7289	Kemoterápia, NBL-Infant-CO protokoll szerint 1,5 év alatt	959D	Roszzindulatú daganat kemoterápiája "D"
7290	Kemoterápia, NBL-Infant-VPCarbo protokoll szerint 1,5 év alatt	959E	Roszzindulatú daganat kemoterápiája "E"
7291	Kemoterápia, NBL-Infant-CADO protokoll szerint 1,5 év alatt	959E	Roszzindulatú daganat kemoterápiája "E"
7292	Kemoterápia, NBL-VP-Carbo protokoll szerint 18 év alatt	959E	Roszzindulatú daganat kemoterápiája "E"
7293	Kemoterápia, NBL-CADO protokoll szerint 18 év alatt	959E	Roszzindulatú daganat kemoterápiája "E"
7294	Kemoterápia, NBL-Course-A protokoll szerint 18 év alatt	959G	Roszzindulatú daganat kemoterápiája "G"
7295	Kemoterápia, NBL-Course-B protokoll szerint 18 év alatt	959E	Roszzindulatú daganat kemoterápiája "E"
7296	Kemoterápia, RapidCOJEC "C" blokk protokoll szerint 18 év alatt	959E	Roszzindulatú daganat kemoterápiája "E"
7727	Kemoterápia, SIVD2+dexrazoxane protokoll szerint 18 év alatt	959H	Roszzindulatú daganat kemoterápiája "H"
7728	Kemoterápia, SCerV+dexrazoxane protokoll szerint 18 év alatt	959G	Roszzindulatú daganat kemoterápiája "G"
7738	Kemoterápia, NBL-CADO+dexrazoxane protokoll szerint 18 év alatt	959H	Roszzindulatú daganat kemoterápiája "H"
7741	Kemoterápia, NBL-Infant-CADO+dexrazoxane protokoll szerint 1,5 év alatt	959H	Roszzindulatú daganat kemoterápiája "H"
7749	Kemoterápia, NCADO+dexrazoxane protokoll szerint 18 év alatt	959G	Roszzindulatú daganat kemoterápiája "G"
7750	Kemoterápia, N4+dexrazoxane protokoll szerint 18 év alatt	959E	Roszzindulatú daganat kemoterápiája "E"

7751	Kemoterápia, N6+dexrazoxane protokoll szerint 18 év alatt	959I	Roszzindulatú daganat kemoterápiája "I"
7905	Kemoterápia, A1 protokoll szerint 18 év alatt	959B	Roszzindulatú daganat kemoterápiája "B"
7906	Kemoterápia, A2 protokoll szerint 18 év alatt	959C	Roszzindulatú daganat kemoterápiája "C"
7907	Kemoterápia, B1 protokoll szerint 18 év alatt	959B	Roszzindulatú daganat kemoterápiája "B"
7908	Kemoterápia, B2 protokoll szerint 18 év alatt	959C	Roszzindulatú daganat kemoterápiája "C"
7931	Kemoterápia, C protokoll szerint 18 év alatt	959B	Roszzindulatú daganat kemoterápiája "B"
7932	Kemoterápia, D protokoll szerint 18 év alatt	959G	Roszzindulatú daganat kemoterápiája "G"
7933	Kemoterápia, nagy dózisú MTX protokoll szerint 18 év alatt	959C	Roszzindulatú daganat kemoterápiája "C"
7934	Kemoterápia, E protokoll szerint 18 év alatt	959H	Roszzindulatú daganat kemoterápiája "H"
7935	Kemoterápia, CNScarV protokoll szerint 18 év alatt	959C	Roszzindulatú daganat kemoterápiája "C"
7936	Kemoterápia, CNSV protokoll szerint 18 év alatt	959A	Roszzindulatú daganat kemoterápiája "A"
7948	Kemoterápia, SV protokoll szerint 18 év alatt	959A	Roszzindulatú daganat kemoterápiája "A"
7949	Kemoterápia, SVA protokoll szerint 18 év alatt	959B	Roszzindulatú daganat kemoterápiája "B"
7950	Kemoterápia, SIVA2 protokoll szerint 18 év alatt	959F	Roszzindulatú daganat kemoterápiája "F"
7951	Kemoterápia, SIVD2 protokoll szerint 18 év alatt	959F	Roszzindulatú daganat kemoterápiája "F"
7952	Kemoterápia, SIVA3 protokoll szerint 18 év alatt	959G	Roszzindulatú daganat kemoterápiája "G"
7953	Kemoterápia, SCerV protokoll szerint 18 év alatt	959E	Roszzindulatú daganat kemoterápiája "E"
7954	Kemoterápia, SI3VE protokoll szerint 18 év alatt	959G	Roszzindulatú daganat kemoterápiája "G"
7955	Kemoterápia, SICARE5 protokoll szerint 18 év alatt	959H	Roszzindulatú daganat kemoterápiája "H"
7987	Kemoterápia, NOPEC protokoll szerint 18 év alatt	959C	Roszzindulatú daganat kemoterápiája "C"
7989	Kemoterápia, NCADO protokoll szerint 18 év alatt	959D	Roszzindulatú daganat kemoterápiája "D"
7990	Kemoterápia, NCE protokoll szerint 18 év alatt	959E	Roszzindulatú daganat kemoterápiája "E"
7991	Kemoterápia, NVCE protokoll szerint 18 év alatt	959D	Roszzindulatú daganat kemoterápiája "D"
7992	Kemoterápia, NVC protokoll szerint 18 év alatt	959B	Roszzindulatú daganat kemoterápiája "B"

7993	Kemoterápia, NVECY protokoll szerint 18 év alatt	959B	Roszzindulatú daganat kemoterápiája "B"
7994	Kemoterápia, N4 protokoll szerint 18 év alatt	959E	Roszzindulatú daganat kemoterápiája "E"
7995	Kemoterápia, N5 protokoll szerint 18 év alatt	959E	Roszzindulatú daganat kemoterápiája "E"
7996	Kemoterápia, N6 protokoll szerint 18 év alatt	959H	Roszzindulatú daganat kemoterápiája "H"
7997	Kemoterápia, N7 protokoll szerint 18 év alatt	959E	Roszzindulatú daganat kemoterápiája "E"
<b>C71</b>	<b>Az agy rosszindulatú daganata</b>		
7113	Monoterápia, CCNU protokoll szerint	959A	Roszzindulatú daganat kemoterápiája "A"
7116	Kemoterápia, DTIC+CCNU protokoll szerint	959D	Roszzindulatú daganat kemoterápiája "D"
7117	Kemoterápia, DTIC-BCNU protokoll szerint	959C	Roszzindulatú daganat kemoterápiája "C"
7123	Kemoterápia, CBP+VP protokoll szerint	959C	Roszzindulatú daganat kemoterápiája "C"
7124	Monoterápia, CBP protokoll szerint	959B	Roszzindulatú daganat kemoterápiája "B"
7125	Kemoterápia, IFO+VP+CDDP protokoll szerint	959G	Roszzindulatú daganat kemoterápiája "G"
7126	Monoterápia, BCNU protokoll szerint	959B	Roszzindulatú daganat kemoterápiája "B"
7197	Kemoterápia, CDDP-BCNU protokoll szerint	959B	Roszzindulatú daganat kemoterápiája "B"
7281	Kemoterápia, MBL-VMTX protokoll szerint 18 év alatt	959D	Roszzindulatú daganat kemoterápiája "D"
7282	Kemoterápia, MBL-VECBDA protokoll szerint 18 év alatt	959E	Roszzindulatú daganat kemoterápiája "E"
7283	Kemoterápia, MBL-VECP protokoll szerint 18 év alatt	959D	Roszzindulatú daganat kemoterápiája "D"
7284	Kemoterápia, MBL-VCB protokoll szerint 18 év alatt	959C	Roszzindulatú daganat kemoterápiája "C"
7285	Kemoterápia, MBL-VCDD2E protokoll szerint 18 év alatt	959D	Roszzindulatú daganat kemoterápiája "D"
7286	Kemoterápia, MBL-V protokoll szerint 18 év alatt	959A	Roszzindulatú daganat kemoterápiája "A"
7287	Kemoterápia, EP-VCDDP3E protokoll szerint 18 év alatt	959D	Roszzindulatú daganat kemoterápiája "D"
7288	Kemoterápia, EP-VCE protokoll szerint 18 év alatt	959D	Roszzindulatú daganat kemoterápiája "D"
7289	Kemoterápia, NBL-Infant-CO protokoll szerint 1,5 év alatt	959D	Roszzindulatú daganat kemoterápiája "D"
7290	Kemoterápia, NBL-Infant-VPCarbo protokoll szerint 1,5 év alatt	959E	Roszzindulatú daganat kemoterápiája "E"
7291	Kemoterápia, NBL-Infant-CADO protokoll szerint 1,5 év alatt	959E	Roszzindulatú daganat kemoterápiája "E"
7292	Kemoterápia, NBL-VP-Carbo protokoll szerint 18 év alatt	959E	Roszzindulatú daganat kemoterápiája "E"
7293	Kemoterápia, NBL-CADO protokoll szerint 18 év alatt	959E	Roszzindulatú daganat kemoterápiája "E"

7294	Kemoterápia, NBL-Course-A protokoll szerint 18 év alatt	959G	Roszzindulatú daganat kemoterápiája "G"
7295	Kemoterápia, NBL-Course-B protokoll szerint 18 év alatt	959E	Roszzindulatú daganat kemoterápiája "E"
7296	Kemoterápia, RapidCOJEC "C" blokk protokoll szerint 18 év alatt	959E	Roszzindulatú daganat kemoterápiája "E"
7738	Kemoterápia, NBL-CADO+dexrazoxane protokoll szerint 18 év alatt	959H	Roszzindulatú daganat kemoterápiája "H"
7741	Kemoterápia, NBL-Infant-CADO+dexrazoxane protokoll szerint 1,5 év alatt	959H	Roszzindulatú daganat kemoterápiája "H"
7749	Kemoterápia, NCADO+dexrazoxane protokoll szerint 18 év alatt	959G	Roszzindulatú daganat kemoterápiája "G"
7750	Kemoterápia, N4+dexrazoxane protokoll szerint 18 év alatt	959E	Roszzindulatú daganat kemoterápiája "E"
7751	Kemoterápia, N6+dexrazoxane protokoll szerint 18 év alatt	959I	Roszzindulatú daganat kemoterápiája "I"
7905	Kemoterápia, A1 protokoll szerint 18 év alatt	959B	Roszzindulatú daganat kemoterápiája "B"
7906	Kemoterápia, A2 protokoll szerint 18 év alatt	959C	Roszzindulatú daganat kemoterápiája "C"
7907	Kemoterápia, B1 protokoll szerint 18 év alatt	959B	Roszzindulatú daganat kemoterápiája "B"
7908	Kemoterápia, B2 protokoll szerint 18 év alatt	959C	Roszzindulatú daganat kemoterápiája "C"
7931	Kemoterápia, C protokoll szerint 18 év alatt	959B	Roszzindulatú daganat kemoterápiája "B"
7932	Kemoterápia, D protokoll szerint 18 év alatt	959G	Roszzindulatú daganat kemoterápiája "G"
7933	Kemoterápia, nagydózisú MTX protokoll szerint 18 év alatt	959C	Roszzindulatú daganat kemoterápiája "C"
7934	Kemoterápia, E protokoll szerint 18 év alatt	959H	Roszzindulatú daganat kemoterápiája "H"
7935	Kemoterápia, CNSCARV protokoll szerint 18 év alatt	959C	Roszzindulatú daganat kemoterápiája "C"
7936	Kemoterápia, CNSV protokoll szerint 18 év alatt	959A	Roszzindulatú daganat kemoterápiája "A"
7955	Kemoterápia, SICARE5 protokoll szerint 18 év alatt	959H	Roszzindulatú daganat kemoterápiája "H"
7966	Kemoterápia, GCT-PE protokoll szerint 18 év alatt	959C	Roszzindulatú daganat kemoterápiája "C"
7967	Kemoterápia, GPEI protokoll szerint 18 év alatt	959G	Roszzindulatú daganat kemoterápiája "G"
7968	Kemoterápia, GCT-IE protokoll szerint 18 év alatt	959G	Roszzindulatú daganat kemoterápiája "G"
7969	Kemoterápia, GCT-ECBDA protokoll szerint 18 év alatt	959D	Roszzindulatú daganat kemoterápiája "D"
7970	Kemoterápia, MAHO-PVB protokoll szerint 18 év alatt	959E	Roszzindulatú daganat kemoterápiája "E"



7971	Kemoterápia, GVAC protokoll szerint 18 év alatt	959C	Roszzindulatú daganat kemoterápiája "C"
7974	Kemoterápia, GBEP5 protokoll szerint 18 év alatt	959D	Roszzindulatú daganat kemoterápiája "D"
7987	Kemoterápia, NOPEC protokoll szerint 18 év alatt	959C	Roszzindulatú daganat kemoterápiája "C"
7989	Kemoterápia, NCADO protokoll szerint 18 év alatt	959D	Roszzindulatú daganat kemoterápiája "D"
7990	Kemoterápia, NCE protokoll szerint 18 év alatt	959E	Roszzindulatú daganat kemoterápiája "E"
7991	Kemoterápia, NVCE protokoll szerint 18 év alatt	959D	Roszzindulatú daganat kemoterápiája "D"
7992	Kemoterápia, NVC protokoll szerint 18 év alatt	959B	Roszzindulatú daganat kemoterápiája "B"
7993	Kemoterápia, NVECY protokoll szerint 18 év alatt	959B	Roszzindulatú daganat kemoterápiája "B"
7994	Kemoterápia, N4 protokoll szerint 18 év alatt	959E	Roszzindulatú daganat kemoterápiája "E"
7995	Kemoterápia, N5 protokoll szerint 18 év alatt	959E	Roszzindulatú daganat kemoterápiája "E"
7996	Kemoterápia, N6 protokoll szerint 18 év alatt	959H	Roszzindulatú daganat kemoterápiája "H"
7997	Kemoterápia, N7 protokoll szerint 18 év alatt	959E	Roszzindulatú daganat kemoterápiája "E"
<b>C72</b>	<b>A gerincvelő, az agyidegek és a központi idegrendszer egyéb részeinek rosszzindulatú daganata</b>		
7113	Monoterápia, CCNU protokoll szerint	959A	Roszzindulatú daganat kemoterápiája "A"
7116	Kemoterápia, DTIC+CCNU protokoll szerint	959D	Roszzindulatú daganat kemoterápiája "D"
7117	Kemoterápia, DTIC-BCNU protokoll szerint	959C	Roszzindulatú daganat kemoterápiája "C"
7123	Kemoterápia, CBP+VP protokoll szerint	959C	Roszzindulatú daganat kemoterápiája "C"
7124	Monoterápia, CBP protokoll szerint	959B	Roszzindulatú daganat kemoterápiája "B"
7125	Kemoterápia, IFO+VP+CDDP protokoll szerint	959G	Roszzindulatú daganat kemoterápiája "G"
7126	Monoterápia, BCNU protokoll szerint	959B	Roszzindulatú daganat kemoterápiája "B"
7197	Kemoterápia, CDDP-BCNU protokoll szerint	959B	Roszzindulatú daganat kemoterápiája "B"
7281	Kemoterápia, MBL-VMTX protokoll szerint 18 év alatt	959D	Roszzindulatú daganat kemoterápiája "D"
7282	Kemoterápia, MBL-VECBDA protokoll szerint 18 év alatt	959E	Roszzindulatú daganat kemoterápiája "E"
7283	Kemoterápia, MBL-VECP protokoll szerint 18 év alatt	959D	Roszzindulatú daganat kemoterápiája "D"
7284	Kemoterápia, MBL-VCB protokoll szerint 18 év alatt	959C	Roszzindulatú daganat kemoterápiája "C"
7285	Kemoterápia, MBL-VCDD2E protokoll szerint 18 év alatt	959D	Roszzindulatú daganat kemoterápiája "D"

7286	Kemoterápia, MBL-V protokoll szerint 18 év alatt	959A	Roszzindulatú daganat kemoterápiája "A"
7287	Kemoterápia, EP-VCDDP3E protokoll szerint 18 év alatt	959D	Roszzindulatú daganat kemoterápiája "D"
7288	Kemoterápia, EP-VCE protokoll szerint 18 év alatt	959D	Roszzindulatú daganat kemoterápiája "D"
7289	Kemoterápia, NBL-Infant-CO protokoll szerint 1,5 év alatt	959D	Roszzindulatú daganat kemoterápiája "D"
7290	Kemoterápia, NBL-Infant-VPCarbo protokoll szerint 1,5 év alatt	959E	Roszzindulatú daganat kemoterápiája "E"
7291	Kemoterápia, NBL-Infant-CADO protokoll szerint 1,5 év alatt	959E	Roszzindulatú daganat kemoterápiája "E"
7292	Kemoterápia, NBL-VP-Carbo protokoll szerint 18 év alatt	959E	Roszzindulatú daganat kemoterápiája "E"
7293	Kemoterápia, NBL-CADO protokoll szerint 18 év alatt	959E	Roszzindulatú daganat kemoterápiája "E"
7294	Kemoterápia, NBL-Course-A protokoll szerint 18 év alatt	959G	Roszzindulatú daganat kemoterápiája "G"
7295	Kemoterápia, NBL-Course-B protokoll szerint 18 év alatt	959E	Roszzindulatú daganat kemoterápiája "E"
7296	Kemoterápia, RapidCOJEC "C" blokk protokoll szerint 18 év alatt	959E	Roszzindulatú daganat kemoterápiája "E"
7738	Kemoterápia, NBL-CADO+dexrazoxane protokoll szerint 18 év alatt	959H	Roszzindulatú daganat kemoterápiája "H"
7741	Kemoterápia, NBL-Infant-CADO+dexrazoxane protokoll szerint 1,5 év alatt	959H	Roszzindulatú daganat kemoterápiája "H"
7749	Kemoterápia, NCADO+dexrazoxane protokoll szerint 18 év alatt	959G	Roszzindulatú daganat kemoterápiája "G"
7750	Kemoterápia, N4+dexrazoxane protokoll szerint 18 év alatt	959E	Roszzindulatú daganat kemoterápiája "E"
7751	Kemoterápia, N6+dexrazoxane protokoll szerint 18 év alatt	959I	Roszzindulatú daganat kemoterápiája "I"
7905	Kemoterápia, A1 protokoll szerint 18 év alatt	959B	Roszzindulatú daganat kemoterápiája "B"
7906	Kemoterápia, A2 protokoll szerint 18 év alatt	959C	Roszzindulatú daganat kemoterápiája "C"
7907	Kemoterápia, B1 protokoll szerint 18 év alatt	959B	Roszzindulatú daganat kemoterápiája "B"
7908	Kemoterápia, B2 protokoll szerint 18 év alatt	959C	Roszzindulatú daganat kemoterápiája "C"
7931	Kemoterápia, C protokoll szerint 18 év alatt	959B	Roszzindulatú daganat kemoterápiája "B"
7932	Kemoterápia, D protokoll szerint 18 év alatt	959G	Roszzindulatú daganat kemoterápiája "G"
7933	Kemoterápia, nagy dózisú MTX protokoll szerint 18 év alatt	959C	Roszzindulatú daganat kemoterápiája "C"
7934	Kemoterápia, E protokoll szerint 18 év alatt	959H	Roszzindulatú daganat kemoterápiája "H"

7935	Kemoterápia, CNSCARV protokoll szerint 18 év alatt	959C	Roszzindulatú daganat kemoterápiája "C"
7936	Kemoterápia, CNSV protokoll szerint 18 év alatt	959A	Roszzindulatú daganat kemoterápiája "A"
7955	Kemoterápia, SICARE5 protokoll szerint 18 év alatt	959H	Roszzindulatú daganat kemoterápiája "H"
7966	Kemoterápia, GCT-PE protokoll szerint 18 év alatt	959C	Roszzindulatú daganat kemoterápiája "C"
7967	Kemoterápia, GPEI protokoll szerint 18 év alatt	959G	Roszzindulatú daganat kemoterápiája "G"
7968	Kemoterápia, GCT-IE protokoll szerint 18 év alatt	959G	Roszzindulatú daganat kemoterápiája "G"
7969	Kemoterápia, GCT-ECBDA protokoll szerint 18 év alatt	959D	Roszzindulatú daganat kemoterápiája "D"
7970	Kemoterápia, MAHO-PVB protokoll szerint 18 év alatt	959E	Roszzindulatú daganat kemoterápiája "E"
7971	Kemoterápia, GVAC protokoll szerint 18 év alatt	959C	Roszzindulatú daganat kemoterápiája "C"
7974	Kemoterápia, GBEP5 protokoll szerint 18 év alatt	959D	Roszzindulatú daganat kemoterápiája "D"
7987	Kemoterápia, NOPEC protokoll szerint 18 év alatt	959C	Roszzindulatú daganat kemoterápiája "C"
7989	Kemoterápia, NCADO protokoll szerint 18 év alatt	959D	Roszzindulatú daganat kemoterápiája "D"
7990	Kemoterápia, NCE protokoll szerint 18 év alatt	959E	Roszzindulatú daganat kemoterápiája "E"
7991	Kemoterápia, NVCE protokoll szerint 18 év alatt	959D	Roszzindulatú daganat kemoterápiája "D"
7992	Kemoterápia, NVC protokoll szerint 18 év alatt	959B	Roszzindulatú daganat kemoterápiája "B"
7993	Kemoterápia, NVECY protokoll szerint 18 év alatt	959B	Roszzindulatú daganat kemoterápiája "B"
7994	Kemoterápia, N4 protokoll szerint 18 év alatt	959E	Roszzindulatú daganat kemoterápiája "E"
7995	Kemoterápia, N5 protokoll szerint 18 év alatt	959E	Roszzindulatú daganat kemoterápiája "E"
7996	Kemoterápia, N6 protokoll szerint 18 év alatt	959H	Roszzindulatú daganat kemoterápiája "H"
7997	Kemoterápia, N7 protokoll szerint 18 év alatt	959E	Roszzindulatú daganat kemoterápiája "E"
<b>C74</b>	<b>A mellékvese roszzindulatú daganata</b>		
7289	Kemoterápia, NBL-Infant-CO protokoll szerint 1,5 év alatt	959D	Roszzindulatú daganat kemoterápiája "D"
7290	Kemoterápia, NBL-Infant-VPCarbo protokoll szerint 1,5 év alatt	959E	Roszzindulatú daganat kemoterápiája "E"
7291	Kemoterápia, NBL-Infant-CADO protokoll szerint 1,5 év alatt	959E	Roszzindulatú daganat kemoterápiája "E"
7292	Kemoterápia, NBL-VP-Carbo protokoll szerint 18 év alatt	959E	Roszzindulatú daganat kemoterápiája "E"

7293	Kemoterápia, NBL-CADO protokoll szerint 18 év alatt	959E	Roszzindulatú daganat kemoterápiája "E"
7294	Kemoterápia, NBL-Course-A protokoll szerint 18 év alatt	959G	Roszzindulatú daganat kemoterápiája "G"
7295	Kemoterápia, NBL-Course-B protokoll szerint 18 év alatt	959E	Roszzindulatú daganat kemoterápiája "E"
7296	Kemoterápia, RapidCOJEC "C" blokk protokoll szerint 18 év alatt	959E	Roszzindulatú daganat kemoterápiája "E"
7738	Kemoterápia, NBL-CADO+dexrazoxane protokoll szerint 18 év alatt	959H	Roszzindulatú daganat kemoterápiája "H"
7741	Kemoterápia, NBL-Infant-CADO+dexrazoxane protokoll szerint 1,5 év alatt	959H	Roszzindulatú daganat kemoterápiája "H"
7749	Kemoterápia, NCADO+dexrazoxane protokoll szerint 18 év alatt	959G	Roszzindulatú daganat kemoterápiája "G"
7750	Kemoterápia, N4+dexrazoxane protokoll szerint 18 év alatt	959E	Roszzindulatú daganat kemoterápiája "E"
7751	Kemoterápia, N6+dexrazoxane protokoll szerint 18 év alatt	959I	Roszzindulatú daganat kemoterápiája "I"
7987	Kemoterápia, NOPEC protokoll szerint 18 év alatt	959C	Roszzindulatú daganat kemoterápiája "C"
7989	Kemoterápia, NCADO protokoll szerint 18 év alatt	959D	Roszzindulatú daganat kemoterápiája "D"
7990	Kemoterápia, NCE protokoll szerint 18 év alatt	959E	Roszzindulatú daganat kemoterápiája "E"
7991	Kemoterápia, NVCE protokoll szerint 18 év alatt	959D	Roszzindulatú daganat kemoterápiája "D"
7992	Kemoterápia, NVC protokoll szerint 18 év alatt	959B	Roszzindulatú daganat kemoterápiája "B"
7993	Kemoterápia, NVECY protokoll szerint 18 év alatt	959B	Roszzindulatú daganat kemoterápiája "B"
7994	Kemoterápia, N4 protokoll szerint 18 év alatt	959E	Roszzindulatú daganat kemoterápiája "E"
7995	Kemoterápia, N5 protokoll szerint 18 év alatt	959E	Roszzindulatú daganat kemoterápiája "E"
7996	Kemoterápia, N6 protokoll szerint 18 év alatt	959H	Roszzindulatú daganat kemoterápiája "H"
7997	Kemoterápia, N7 protokoll szerint 18 év alatt	959E	Roszzindulatú daganat kemoterápiája "E"
<b>C75</b>	<b>Egyéb endokrin mirigyek és járulékos szövetek rosszindulatú daganata</b>		
7966	Kemoterápia, GCT-PE protokoll szerint 18 év alatt	959C	Roszzindulatú daganat kemoterápiája "C"
7967	Kemoterápia, GPEI protokoll szerint 18 év alatt	959G	Roszzindulatú daganat kemoterápiája "G"
7968	Kemoterápia, GCT-IE protokoll szerint 18 év alatt	959G	Roszzindulatú daganat kemoterápiája "G"
7969	Kemoterápia, GCT-ECBDA protokoll szerint 18 év alatt	959D	Roszzindulatú daganat kemoterápiája "D"

7970	Kemoterápia, MAHO-PVB protokoll szerint 18 év alatt	959E	Roszzindulatú daganat kemoterápiája "E"
7971	Kemoterápia, GVAC protokoll szerint 18 év alatt	959C	Roszzindulatú daganat kemoterápiája "C"
7974	Kemoterápia, GBEP5 protokoll szerint 18 év alatt	959D	Roszzindulatú daganat kemoterápiája "D"
<b>C76</b>	<b>Egyéb rosszul meghatározott lokalizációk rosszindulatú daganata</b>		
7027	Kemoterápia, CBP+5FU protokoll szerint	959D	Roszzindulatú daganat kemoterápiája "D"
7032	Kemoterápia, EPI+CDDP/A protokoll szerint	959B	Roszzindulatú daganat kemoterápiája "B"
7036	Kemoterápia, FAP/A protokoll szerint	959D	Roszzindulatú daganat kemoterápiája "D"
7062	Kemoterápia, EPI+CDDP/B protokoll szerint	959B	Roszzindulatú daganat kemoterápiája "B"
7092	Kemoterápia, CBP+VP protokoll szerint	959C	Roszzindulatú daganat kemoterápiája "C"
7097	Kemoterápia, PE protokoll szerint	959B	Roszzindulatú daganat kemoterápiája "B"
7289	Kemoterápia, NBL-Infant-CO protokoll szerint 1,5 év alatt	959D	Roszzindulatú daganat kemoterápiája "D"
7290	Kemoterápia, NBL-Infant-VPCarbo protokoll szerint 1,5 év alatt	959E	Roszzindulatú daganat kemoterápiája "E"
7291	Kemoterápia, NBL-Infant-CADO protokoll szerint 1,5 év alatt	959E	Roszzindulatú daganat kemoterápiája "E"
7292	Kemoterápia, NBL-VP-Carbo protokoll szerint 18 év alatt	959E	Roszzindulatú daganat kemoterápiája "E"
7293	Kemoterápia, NBL-CADO protokoll szerint 18 év alatt	959E	Roszzindulatú daganat kemoterápiája "E"
7294	Kemoterápia, NBL-Course-A protokoll szerint 18 év alatt	959G	Roszzindulatú daganat kemoterápiája "G"
7295	Kemoterápia, NBL-Course-B protokoll szerint 18 év alatt	959E	Roszzindulatú daganat kemoterápiája "E"
7296	Kemoterápia, RapidCOJEC "C" blokk protokoll szerint 18 év alatt	959E	Roszzindulatú daganat kemoterápiája "E"
7360	Kemoterápia, FAP protokoll szerint	959B	Roszzindulatú daganat kemoterápiája "B"
7703	Kemoterápia, FAP/A+dexrazoxane protokoll szerint	959F	Roszzindulatú daganat kemoterápiája "F"
7738	Kemoterápia, NBL-CADO+dexrazoxane protokoll szerint 18 év alatt	959H	Roszzindulatú daganat kemoterápiája "H"
7741	Kemoterápia, NBL-Infant-CADO+dexrazoxane protokoll szerint 1,5 év alatt	959H	Roszzindulatú daganat kemoterápiája "H"
7749	Kemoterápia, NCADO+dexrazoxane protokoll szerint 18 év alatt	959G	Roszzindulatú daganat kemoterápiája "G"
7750	Kemoterápia, N4+dexrazoxane protokoll szerint 18 év alatt	959E	Roszzindulatú daganat kemoterápiája "E"
7751	Kemoterápia, N6+dexrazoxane protokoll szerint 18 év alatt	959I	Roszzindulatú daganat kemoterápiája "I"
7924	Kemoterápia, 5FU heti nagy dózisu protokoll szerint	959A	Roszzindulatú daganat kemoterápiája "A"

7929	Kemoterápia, CDDP+5FU/B protokoll szerint	959C	Roszzindulatú daganat kemoterápiája "C"
7966	Kemoterápia, GCT-PE protokoll szerint 18 év alatt	959C	Roszzindulatú daganat kemoterápiája "C"
7967	Kemoterápia, GPEI protokoll szerint 18 év alatt	959G	Roszzindulatú daganat kemoterápiája "G"
7970	Kemoterápia, MAHO-PVB protokoll szerint 18 év alatt	959E	Roszzindulatú daganat kemoterápiája "E"
7971	Kemoterápia, GVAC protokoll szerint 18 év alatt	959C	Roszzindulatú daganat kemoterápiája "C"
7972	Kemoterápia, GBEP protokoll szerint 18 év alatt	959C	Roszzindulatú daganat kemoterápiája "C"
7973	Kemoterápia, GCAREB protokoll szerint 18 év alatt	959D	Roszzindulatú daganat kemoterápiája "D"
7974	Kemoterápia, GBEP5 protokoll szerint 18 év alatt	959D	Roszzindulatú daganat kemoterápiája "D"
7987	Kemoterápia, NOPEC protokoll szerint 18 év alatt	959C	Roszzindulatú daganat kemoterápiája "C"
7989	Kemoterápia, NCADO protokoll szerint 18 év alatt	959D	Roszzindulatú daganat kemoterápiája "D"
7990	Kemoterápia, NCE protokoll szerint 18 év alatt	959E	Roszzindulatú daganat kemoterápiája "E"
7991	Kemoterápia, NVCE protokoll szerint 18 év alatt	959D	Roszzindulatú daganat kemoterápiája "D"
7992	Kemoterápia, NVC protokoll szerint 18 év alatt	959B	Roszzindulatú daganat kemoterápiája "B"
7993	Kemoterápia, NVECY protokoll szerint 18 év alatt	959B	Roszzindulatú daganat kemoterápiája "B"
7994	Kemoterápia, N4 protokoll szerint 18 év alatt	959E	Roszzindulatú daganat kemoterápiája "E"
7995	Kemoterápia, N5 protokoll szerint 18 év alatt	959E	Roszzindulatú daganat kemoterápiája "E"
7996	Kemoterápia, N6 protokoll szerint 18 év alatt	959H	Roszzindulatú daganat kemoterápiája "H"
7997	Kemoterápia, N7 protokoll szerint 18 év alatt	959E	Roszzindulatú daganat kemoterápiája "E"
<b>C77</b>	<b>A nyirokcsomók másodlagos és nem meghatározott rosszindulatú daganata</b>		
7101	Kemoterápia, ADOC protokoll szerint	959B	Roszzindulatú daganat kemoterápiája "B"
7196	Kemoterápia, VNB/A protokoll szerint	959F	Roszzindulatú daganat kemoterápiája "F"
7200	Kemoterápia, BOLD/A protokoll szerint	959D	Roszzindulatú daganat kemoterápiája "D"
7201	Kemoterápia, BOLD/B protokoll szerint	959D	Roszzindulatú daganat kemoterápiája "D"
7202	Kemoterápia, DTIC+CDDP+BCNU+TAMO protokoll szerint	959C	Roszzindulatú daganat kemoterápiája "C"
7205	Kemoterápia, CDDP+DTIC protokoll szerint	959C	Roszzindulatú daganat kemoterápiája "C"
7206	Kemoterápia, CDDP+DTIC/B protokoll szerint	959C	Roszzindulatú daganat kemoterápiája "C"

7271	Kemoterápia, Cetuximab+FOLFIRI (telítő) protokoll szerint	959J	Roszzindulatú daganat kemoterápiája "J"
7271	Kemoterápia, Cetuximab+FOLFIRI (telítő) protokoll szerint	959B	Roszzindulatú daganat kemoterápiája "B"(Cetuximab tételes elszámolása esetén)
7272	Kemoterápia, Cetuximab+FOLFIRI (fenntartó) protokoll szerint	959I	Roszzindulatú daganat kemoterápiája "I"
7272	Kemoterápia, Cetuximab+FOLFIRI (fenntartó) protokoll szerint	959B	Roszzindulatú daganat kemoterápiája "B" (Cetuximab tételes elszámolása esetén)
7273	Kemoterápia, Cetuximab monoterápia protokoll szerint	959G	Roszzindulatú daganat kemoterápiája "G"
7273	Kemoterápia, Cetuximab monoterápia protokoll szerint	959A	Roszzindulatú daganat kemoterápiája "A" (Cetuximab tételes elszámolása esetén)
7275	Kemoterápia, FOLFOX-4 protokoll szerint	959D	Roszzindulatú daganat kemoterápiája "D"
7289	Kemoterápia, NBL-Infant-CO protokoll szerint 1,5 év alatt	959D	Roszzindulatú daganat kemoterápiája "D"
7290	Kemoterápia, NBL-Infant-VPCarbo protokoll szerint 1,5 év alatt	959E	Roszzindulatú daganat kemoterápiája "E"
7291	Kemoterápia, NBL-Infant-CADO protokoll szerint 1,5 év alatt	959E	Roszzindulatú daganat kemoterápiája "E"
7292	Kemoterápia, NBL-VP-Carbo protokoll szerint 18 év alatt	959E	Roszzindulatú daganat kemoterápiája "E"
7293	Kemoterápia, NBL-CADO protokoll szerint 18 év alatt	959E	Roszzindulatú daganat kemoterápiája "E"
7294	Kemoterápia, NBL-Course-A protokoll szerint 18 év alatt	959G	Roszzindulatú daganat kemoterápiája "G"
7295	Kemoterápia, NBL-Course-B protokoll szerint 18 év alatt	959E	Roszzindulatú daganat kemoterápiája "E"
7296	Kemoterápia, RapidCOJEC "C" blokk protokoll szerint 18 év alatt	959E	Roszzindulatú daganat kemoterápiája "E"
7325	Kemoterápia, CBP+BCNU protokoll szerint	959B	Roszzindulatú daganat kemoterápiája "B"
7326	Kemoterápia, PBD/B protokoll szerint	959C	Roszzindulatú daganat kemoterápiája "C"
7327	Kemoterápia, CDDP+EPI protokoll szerint	959D	Roszzindulatú daganat kemoterápiája "D"
7328	Kemoterápia, CDDP+EPI+BLM protokoll szerint	959E	Roszzindulatú daganat kemoterápiája "E"
7449	Kemoterápia, Cetuximab(2w)+FOLFIRI protokoll szerint	959J	Roszzindulatú daganat kemoterápiája "J"
7449	Kemoterápia, Cetuximab(2w)+FOLFIRI protokoll szerint	959F	Roszzindulatú daganat kemoterápiája "F" (Cetuximab tételes elszámolása esetén)
7450	Kemoterápia, panitumumab protokoll szerint	959I	Roszzindulatú daganat kemoterápiája "I"
7488	Kemoterápia, CETUX+FOLFOX-6 (telítő) protokoll szerint	959J	Roszzindulatú daganat kemoterápiája "J"
7488	Kemoterápia, CETUX+FOLFOX-6 (telítő) protokoll szerint	959E	Roszzindulatú daganat kemoterápiája "E" (Cetuximab tételes elszámolása esetén)

7489	Kemoterápia, CETUX+FOLFOX-6 (fenntartó) protokoll szerint	959J	Roszzindulatú daganat kemoterápiája "J"
7489	Kemoterápia, CETUX+FOLFOX-6 (fenntartó) protokoll szerint	959E	Roszzindulatú daganat kemoterápiája "E" (Cetuximab tételes elszámolása esetén)
7738	Kemoterápia, NBL-CADO+dexrazoxane protokoll szerint 18 év alatt	959H	Roszzindulatú daganat kemoterápiája "H"
7741	Kemoterápia, NBL-Infant-CADO+dexrazoxane protokoll szerint 1,5 év alatt	959H	Roszzindulatú daganat kemoterápiája "H"
7749	Kemoterápia, NCADO+dexrazoxane protokoll szerint 18 év alatt	959G	Roszzindulatú daganat kemoterápiája "G"
7750	Kemoterápia, N4+dexrazoxane protokoll szerint 18 év alatt	959E	Roszzindulatú daganat kemoterápiája "E"
7751	Kemoterápia, N6+dexrazoxane protokoll szerint 18 év alatt	959I	Roszzindulatú daganat kemoterápiája "I"
7900	Kemoterápia, DTIC/I monoterápia protokoll szerint	959C	Roszzindulatú daganat kemoterápiája "C"
7901	Kemoterápia, DTIC/II monoterápia protokoll szerint	959A	Roszzindulatú daganat kemoterápiája "A"
7914	Kemoterápia, CDDP/A protokoll szerint	959C	Roszzindulatú daganat kemoterápiája "C"
7916	Kemoterápia, PBD protokoll szerint	959C	Roszzindulatú daganat kemoterápiája "C"
7918	Kemoterápia, DTIC+BCNU protokoll szerint	959D	Roszzindulatú daganat kemoterápiája "D"
7974	Kemoterápia, GBEP5 protokoll szerint 18 év alatt	959D	Roszzindulatú daganat kemoterápiája "D"
7987	Kemoterápia, NOPEC protokoll szerint 18 év alatt	959C	Roszzindulatú daganat kemoterápiája "C"
7989	Kemoterápia, NCADO protokoll szerint 18 év alatt	959D	Roszzindulatú daganat kemoterápiája "D"
7990	Kemoterápia, NCE protokoll szerint 18 év alatt	959E	Roszzindulatú daganat kemoterápiája "E"
7991	Kemoterápia, NVCE protokoll szerint 18 év alatt	959D	Roszzindulatú daganat kemoterápiája "D"
7992	Kemoterápia, NVC protokoll szerint 18 év alatt	959B	Roszzindulatú daganat kemoterápiája "B"
7993	Kemoterápia, NVECY protokoll szerint 18 év alatt	959B	Roszzindulatú daganat kemoterápiája "B"
7994	Kemoterápia, N4 protokoll szerint 18 év alatt	959E	Roszzindulatú daganat kemoterápiája "E"
7995	Kemoterápia, N5 protokoll szerint 18 év alatt	959E	Roszzindulatú daganat kemoterápiája "E"
7996	Kemoterápia, N6 protokoll szerint 18 év alatt	959H	Roszzindulatú daganat kemoterápiája "H"
7997	Kemoterápia, N7 protokoll szerint 18 év alatt	959E	Roszzindulatú daganat kemoterápiája "E"
<b>C78</b>	<b>A légzőszervek és emésztőszervek másodlagos rosszindulatú daganata</b>		
7000	Kemoterápia, OSA protokoll szerint 18 év alatt	959B	Roszzindulatú daganat kemoterápiája "B"



7001	Kemoterápia, OSM protokoll szerint 18 év alatt	959E	Roszzindulatú daganat kemoterápiája "E"
7002	Kemoterápia, OSIP protokoll szerint 18 év alatt	959F	Roszzindulatú daganat kemoterápiája "F"
7003	Kemoterápia, OSCE protokoll szerint 18 év alatt	959E	Roszzindulatú daganat kemoterápiája "E"
7092	Kemoterápia, CBP+VP protokoll szerint	959C	Roszzindulatú daganat kemoterápiája "C"
7097	Kemoterápia, PE protokoll szerint	959B	Roszzindulatú daganat kemoterápiája "B"
7101	Kemoterápia, ADOC protokoll szerint	959B	Roszzindulatú daganat kemoterápiája "B"
7142	Kemoterápia, FAM/D protokoll szerint	959D	Roszzindulatú daganat kemoterápiája "D"
7196	Kemoterápia, VNB/A protokoll szerint	959F	Roszzindulatú daganat kemoterápiája "F"
7200	Kemoterápia, BOLD/A protokoll szerint	959D	Roszzindulatú daganat kemoterápiája "D"
7201	Kemoterápia, BOLD/B protokoll szerint	959D	Roszzindulatú daganat kemoterápiája "D"
7202	Kemoterápia, DTIC+CDDP+BCNU+TAMO protokoll szerint	959C	Roszzindulatú daganat kemoterápiája "C"
7205	Kemoterápia, CDDP+DTIC protokoll szerint	959C	Roszzindulatú daganat kemoterápiája "C"
7206	Kemoterápia, CDDP+DTIC/B protokoll szerint	959C	Roszzindulatú daganat kemoterápiája "C"
7217	Kemoterápia, Ewing-VIDE protokoll szerint	959G	Roszzindulatú daganat kemoterápiája "G"
7219	Kemoterápia, FOSA protokoll szerint	959B	Roszzindulatú daganat kemoterápiája "B"
7220	Kemoterápia, FOSM protokoll szerint	959E	Roszzindulatú daganat kemoterápiája "E"
7221	Kemoterápia, FOSIP protokoll szerint	959F	Roszzindulatú daganat kemoterápiája "F"
7222	Kemoterápia, FOSCE protokoll szerint	959E	Roszzindulatú daganat kemoterápiája "E"
7271	Kemoterápia, Cetuximab+FOLFIRI (telítő) protokoll szerint	959J	Roszzindulatú daganat kemoterápiája "J"
7271	Kemoterápia, Cetuximab+FOLFIRI (telítő) protokoll szerint	959B	Roszzindulatú daganat kemoterápiája "B"(Cetuximab tételes elszámolása esetén)
7272	Kemoterápia, Cetuximab+FOLFIRI (fenntartó) protokoll szerint	959I	Roszzindulatú daganat kemoterápiája "I"
7272	Kemoterápia, Cetuximab+FOLFIRI (fenntartó) protokoll szerint	959B	Roszzindulatú daganat kemoterápiája "B" (Cetuximab tételes elszámolása esetén)
7273	Kemoterápia, Cetuximab monoterápia protokoll szerint	959G	Roszzindulatú daganat kemoterápiája "G"
7273	Kemoterápia, Cetuximab monoterápia protokoll szerint	959A	Roszzindulatú daganat kemoterápiája "A" (Cetuximab tételes elszámolása esetén)
7275	Kemoterápia, FOLFOX-4 protokoll szerint	959D	Roszzindulatú daganat kemoterápiája "D"
7280	Kemoterápia, VIDE protokoll szerint 18 év alatt	959H	Roszzindulatú daganat kemoterápiája "H"
7289	Kemoterápia, NBL-Infant-CO protokoll szerint 1,5 év alatt	959D	Roszzindulatú daganat kemoterápiája "D"
7290	Kemoterápia, NBL-Infant-VPCarbo protokoll szerint 1,5 év alatt	959E	Roszzindulatú daganat kemoterápiája "E"
7291	Kemoterápia, NBL-Infant-CADO protokoll szerint 1,5 év alatt	959E	Roszzindulatú daganat kemoterápiája "E"

7292	Kemoterápia, NBL-VP-Carbo protokoll szerint 18 év alatt	959E	Roszzindulatú daganat kemoterápiája "E"
7293	Kemoterápia, NBL-CADO protokoll szerint 18 év alatt	959E	Roszzindulatú daganat kemoterápiája "E"
7294	Kemoterápia, NBL-Course-A protokoll szerint 18 év alatt	959G	Roszzindulatú daganat kemoterápiája "G"
7295	Kemoterápia, NBL-Course-B protokoll szerint 18 év alatt	959E	Roszzindulatú daganat kemoterápiája "E"
7296	Kemoterápia, RapidCOJEC "C" blokk protokoll szerint 18 év alatt	959E	Roszzindulatú daganat kemoterápiája "E"
7314	Kemoterápia, VeIP protokoll szerint	959F	Roszzindulatú daganat kemoterápiája "F"
7315	Kemoterápia, VeIP/A protokoll szerint	959G	Roszzindulatú daganat kemoterápiája "G"
7318	Kemoterápia, INF-alfa+IL2+5FU protokoll szerint	959J	Roszzindulatú daganat kemoterápiája "J"
7325	Kemoterápia, CBP+BCNU protokoll szerint	959B	Roszzindulatú daganat kemoterápiája "B"
7326	Kemoterápia, PBD/B protokoll szerint	959C	Roszzindulatú daganat kemoterápiája "C"
7327	Kemoterápia, CDDP+EPI protokoll szerint	959D	Roszzindulatú daganat kemoterápiája "D"
7328	Kemoterápia, CDDP+EPI+BLM protokoll szerint	959E	Roszzindulatú daganat kemoterápiája "E"
7449	Kemoterápia, Cetuximab(2w)+FOLFIRI protokoll szerint	959J	Roszzindulatú daganat kemoterápiája "J"
7449	Kemoterápia, Cetuximab(2w)+FOLFIRI protokoll szerint	959F	Roszzindulatú daganat kemoterápiája "F" (Cetuximab tételes elszámolása esetén)
7450	Kemoterápia, panitumumab protokoll szerint	959I	Roszzindulatú daganat kemoterápiája "I"
7488	Kemoterápia, CETUX+FOLFOX-6 (telítő) protokoll szerint	959J	Roszzindulatú daganat kemoterápiája "J"
7488	Kemoterápia, CETUX+FOLFOX-6 (telítő) protokoll szerint	959E	Roszzindulatú daganat kemoterápiája "E" (Cetuximab tételes elszámolása esetén)
7489	Kemoterápia, CETUX+FOLFOX-6 (fenntartó) protokoll szerint	959J	Roszzindulatú daganat kemoterápiája "J"
7489	Kemoterápia, CETUX+FOLFOX-6 (fenntartó) protokoll szerint	959E	Roszzindulatú daganat kemoterápiája "E" (Cetuximab tételes elszámolása esetén)
7706	Kemoterápia, FOSA+dexrazoxane protokoll szerint	959G	Roszzindulatú daganat kemoterápiája "G"
7719	Kemoterápia, VIDE+dexrazoxane protokoll szerint 18 év alatt	959I	Roszzindulatú daganat kemoterápiája "I"
7726	Kemoterápia, EWVIDE3+dexrazoxane protokoll szerint 18 év alatt	959H	Roszzindulatú daganat kemoterápiája "H"
7727	Kemoterápia, SIVD2+dexrazoxane protokoll szerint 18 év alatt	959H	Roszzindulatú daganat kemoterápiája "H"
7728	Kemoterápia, SCeV+dexrazoxane protokoll szerint 18 év alatt	959G	Roszzindulatú daganat kemoterápiája "G"
7729	Kemoterápia, WTVaER+dexrazoxane protokoll szerint 18 év alatt	959E	Roszzindulatú daganat kemoterápiája "E"
7730	Kemoterápia, HPLADO+dexrazoxane protokoll szerint 18 év alatt	959G	Roszzindulatú daganat kemoterápiája "G"

7738	Kemoterápia, NBL-CADO+dexrazoxane protokoll szerint 18 év alatt	959H	Roszzindulatú daganat kemoterápiája "H"
7740	Kemoterápia, OSA+dexrazoxane protokoll szerint 18 év alatt	959H	Roszzindulatú daganat kemoterápiája "H"
7741	Kemoterápia, NBL-Infant-CADO+dexrazoxane protokoll szerint 1,5 év alatt	959H	Roszzindulatú daganat kemoterápiája "H"
7742	Kemoterápia, EWIVD2+dexrazoxane protokoll szerint 18 év alatt	959H	Roszzindulatú daganat kemoterápiája "H"
7743	Kemoterápia, EWCERV+dexrazoxane protokoll szerint 18 év alatt	959G	Roszzindulatú daganat kemoterápiája "G"
7744	Kemoterápia, WTVÉR+dexrazoxane protokoll szerint 18 év alatt	959D	Roszzindulatú daganat kemoterápiája "D"
7745	Kemoterápia, HIPA+dexrazoxane protokoll szerint 18 év alatt	959H	Roszzindulatú daganat kemoterápiája "H"
7746	Kemoterápia, HCARD+dexrazoxane protokoll szerint 18 év alatt	959G	Roszzindulatú daganat kemoterápiája "G"
7749	Kemoterápia, NCADO+dexrazoxane protokoll szerint 18 év alatt	959G	Roszzindulatú daganat kemoterápiája "G"
7750	Kemoterápia, N4+dexrazoxane protokoll szerint 18 év alatt	959E	Roszzindulatú daganat kemoterápiája "E"
7751	Kemoterápia, N6+dexrazoxane protokoll szerint 18 év alatt	959I	Roszzindulatú daganat kemoterápiája "I"
7900	Kemoterápia, DTIC/I monoterápia protokoll szerint	959C	Roszzindulatú daganat kemoterápiája "C"
7901	Kemoterápia, DTIC/II monoterápia protokoll szerint	959A	Roszzindulatú daganat kemoterápiája "A"
7910	Kemoterápia, fotemustin monoterápia protokoll szerint, indukciós szakasz	959G	Roszzindulatú daganat kemoterápiája "G"
7911	Kemoterápia, fotemustin monoterápia protokoll szerint, fenntartó szakasz	959C	Roszzindulatú daganat kemoterápiája "C"
7914	Kemoterápia, CDDP/A protokoll szerint	959C	Roszzindulatú daganat kemoterápiája "C"
7916	Kemoterápia, PBD protokoll szerint	959C	Roszzindulatú daganat kemoterápiája "C"
7917	Kemoterápia, CBP lökéskezelés protokoll szerint	959B	Roszzindulatú daganat kemoterápiája "B"
7918	Kemoterápia, DTIC+BCNU protokoll szerint	959D	Roszzindulatú daganat kemoterápiája "D"
7937	Kemoterápia, EWEVAI protokoll szerint 18 év alatt	959F	Roszzindulatú daganat kemoterápiája "F"
7938	Kemoterápia, EWVIDE3 protokoll szerint 18 év alatt	959F	Roszzindulatú daganat kemoterápiája "F"
7939	Kemoterápia, EWV protokoll szerint 18 év alatt	959A	Roszzindulatú daganat kemoterápiája "A"
7940	Kemoterápia, EWVAI2 protokoll szerint 18 év alatt	959E	Roszzindulatú daganat kemoterápiája "E"
7941	Kemoterápia, EWIVD2 protokoll szerint 18 év alatt	959F	Roszzindulatú daganat kemoterápiája "F"
7942	Kemoterápia, EWVAI3 protokoll szerint 18 év alatt	959G	Roszzindulatú daganat kemoterápiája "G"

7943	Kemoterápia, EWCERV protokoll szerint 18 év alatt	959E	Roszzindulatú daganat kemoterápiája "E"
7944	Kemoterápia, EWIVE protokoll szerint 18 év alatt	959G	Roszzindulatú daganat kemoterápiája "G"
7945	Kemoterápia, EWVAI22 protokoll szerint 18 év alatt	959F	Roszzindulatú daganat kemoterápiája "F"
7946	Kemoterápia, EWVAC protokoll szerint 18 év alatt	959C	Roszzindulatú daganat kemoterápiája "C"
7947	Kemoterápia, EWVIDE33 protokoll szerint 18 év alatt	959K	Roszzindulatú daganat kemoterápiája "K"
7948	Kemoterápia, SV protokoll szerint 18 év alatt	959A	Roszzindulatú daganat kemoterápiája "A"
7949	Kemoterápia, SVA protokoll szerint 18 év alatt	959B	Roszzindulatú daganat kemoterápiája "B"
7951	Kemoterápia, SIVD2 protokoll szerint 18 év alatt	959F	Roszzindulatú daganat kemoterápiája "F"
7952	Kemoterápia, SIVA3 protokoll szerint 18 év alatt	959G	Roszzindulatú daganat kemoterápiája "G"
7953	Kemoterápia, SCeV protokoll szerint 18 év alatt	959E	Roszzindulatú daganat kemoterápiája "E"
7954	Kemoterápia, SI3VE protokoll szerint 18 év alatt	959G	Roszzindulatú daganat kemoterápiája "G"
7955	Kemoterápia, SICARE5 protokoll szerint 18 év alatt	959H	Roszzindulatú daganat kemoterápiája "H"
7956	Kemoterápia, WV protokoll szerint 18 év alatt	959A	Roszzindulatú daganat kemoterápiája "A"
7957	Kemoterápia, WVAct protokoll szerint 18 év alatt	959C	Roszzindulatú daganat kemoterápiája "C"
7958	Kemoterápia, WTVA5 protokoll szerint 18 év alatt	959D	Roszzindulatú daganat kemoterápiája "D"
7960	Kemoterápia, WTVeR protokoll szerint 18 év alatt	959B	Roszzindulatú daganat kemoterápiája "B"
7961	Kemoterápia, WTVAeR protokoll szerint 18 év alatt	959C	Roszzindulatú daganat kemoterápiája "C"
7974	Kemoterápia, GBEP5 protokoll szerint 18 év alatt	959D	Roszzindulatú daganat kemoterápiája "D"
7975	Kemoterápia, HPLADO protokoll szerint 18 év alatt	959C	Roszzindulatú daganat kemoterápiája "C"
7976	Kemoterápia, HCARE protokoll szerint 18 év alatt	959E	Roszzindulatú daganat kemoterápiája "E"
7977	Kemoterápia, HIPA protokoll szerint 18 év alatt	959G	Roszzindulatú daganat kemoterápiája "G"
7978	Kemoterápia, HCARD protokoll szerint 18 év alatt	959C	Roszzindulatú daganat kemoterápiája "C"
7979	Kemoterápia, HP protokoll szerint 18 év alatt	959B	Roszzindulatú daganat kemoterápiája "B"
7987	Kemoterápia, NOPEC protokoll szerint 18 év alatt	959C	Roszzindulatú daganat kemoterápiája "C"

7988	Kemoterápia, NOJEC protokoll szerint 18 év alatt	959C	Roszzindulatú daganat kemoterápiája "C"
7989	Kemoterápia, NCADO protokoll szerint 18 év alatt	959D	Roszzindulatú daganat kemoterápiája "D"
7990	Kemoterápia, NCE protokoll szerint 18 év alatt	959E	Roszzindulatú daganat kemoterápiája "E"
7991	Kemoterápia, NVCE protokoll szerint 18 év alatt	959D	Roszzindulatú daganat kemoterápiája "D"
7992	Kemoterápia, NVC protokoll szerint 18 év alatt	959B	Roszzindulatú daganat kemoterápiája "B"
7993	Kemoterápia, NVECY protokoll szerint 18 év alatt	959B	Roszzindulatú daganat kemoterápiája "B"
7994	Kemoterápia, N4 protokoll szerint 18 év alatt	959E	Roszzindulatú daganat kemoterápiája "E"
7995	Kemoterápia, N5 protokoll szerint 18 év alatt	959E	Roszzindulatú daganat kemoterápiája "E"
7996	Kemoterápia, N6 protokoll szerint 18 év alatt	959H	Roszzindulatú daganat kemoterápiája "H"
7997	Kemoterápia, N7 protokoll szerint 18 év alatt	959E	Roszzindulatú daganat kemoterápiája "E"
<b>C79</b>	<b>Egyéb lokalizációk másodlagos rosszindulatú daganata</b>		
7000	Kemoterápia, OSA protokoll szerint 18 év alatt	959B	Roszzindulatú daganat kemoterápiája "B"
7001	Kemoterápia, OSM protokoll szerint 18 év alatt	959E	Roszzindulatú daganat kemoterápiája "E"
7002	Kemoterápia, OSIP protokoll szerint 18 év alatt	959F	Roszzindulatú daganat kemoterápiája "F"
7003	Kemoterápia, OSCE protokoll szerint 18 év alatt	959E	Roszzindulatú daganat kemoterápiája "E"
7101	Kemoterápia, ADOC protokoll szerint	959B	Roszzindulatú daganat kemoterápiája "B"
7196	Kemoterápia, VNB/A protokoll szerint	959F	Roszzindulatú daganat kemoterápiája "F"
7200	Kemoterápia, BOLD/A protokoll szerint	959D	Roszzindulatú daganat kemoterápiája "D"
7201	Kemoterápia, BOLD/B protokoll szerint	959D	Roszzindulatú daganat kemoterápiája "D"
7202	Kemoterápia, DTIC+CDDP+BCNU+TAMO protokoll szerint	959C	Roszzindulatú daganat kemoterápiája "C"
7205	Kemoterápia, CDDP+DTIC protokoll szerint	959C	Roszzindulatú daganat kemoterápiája "C"
7206	Kemoterápia, CDDP+DTIC/B protokoll szerint	959C	Roszzindulatú daganat kemoterápiája "C"
7217	Kemoterápia, Ewing-VIDE protokoll szerint	959G	Roszzindulatú daganat kemoterápiája "G"
7219	Kemoterápia, FOSA protokoll szerint	959B	Roszzindulatú daganat kemoterápiája "B"
7220	Kemoterápia, FOSM protokoll szerint	959E	Roszzindulatú daganat kemoterápiája "E"
7221	Kemoterápia, FOSIP protokoll szerint	959F	Roszzindulatú daganat kemoterápiája "F"
7222	Kemoterápia, FOSCE protokoll szerint	959E	Roszzindulatú daganat kemoterápiája "E"
7271	Kemoterápia, Cetuximab+FOLFIRI (telítő) protokoll szerint	959J	Roszzindulatú daganat kemoterápiája "J"

7271	Kemoterápia, Cetuximab+FOLFIRI (telítő) protokoll szerint	959B	Rosszindulatú daganat kemoterápiája "B"(Cetuximab tételes elszámolása esetén)
7272	Kemoterápia, Cetuximab+FOLFIRI (fenntartó) protokoll szerint	959I	Rosszindulatú daganat kemoterápiája "I"
7272	Kemoterápia, Cetuximab+FOLFIRI (fenntartó) protokoll szerint	959B	Rosszindulatú daganat kemoterápiája "B" (Cetuximab tételes elszámolása esetén)
7273	Kemoterápia, Cetuximab monoterápia protokoll szerint	959G	Rosszindulatú daganat kemoterápiája "G"
7273	Kemoterápia, Cetuximab monoterápia protokoll szerint	959A	Rosszindulatú daganat kemoterápiája "A" (Cetuximab tételes elszámolása esetén)
7275	Kemoterápia, FOLFOX-4 protokoll szerint	959D	Rosszindulatú daganat kemoterápiája "D"
7280	Kemoterápia, VIDE protokoll szerint 18 év alatt	959H	Rosszindulatú daganat kemoterápiája "H"
7289	Kemoterápia, NBL-Infant-CO protokoll szerint 1,5 év alatt	959D	Rosszindulatú daganat kemoterápiája "D"
7290	Kemoterápia, NBL-Infant-VPCarbo protokoll szerint 1,5 év alatt	959E	Rosszindulatú daganat kemoterápiája "E"
7291	Kemoterápia, NBL-Infant-CADO protokoll szerint 1,5 év alatt	959E	Rosszindulatú daganat kemoterápiája "E"
7292	Kemoterápia, NBL-VP-Carbo protokoll szerint 18 év alatt	959E	Rosszindulatú daganat kemoterápiája "E"
7293	Kemoterápia, NBL-CADO protokoll szerint 18 év alatt	959E	Rosszindulatú daganat kemoterápiája "E"
7294	Kemoterápia, NBL-Course-A protokoll szerint 18 év alatt	959G	Rosszindulatú daganat kemoterápiája "G"
7295	Kemoterápia, NBL-Course-B protokoll szerint 18 év alatt	959E	Rosszindulatú daganat kemoterápiája "E"
7296	Kemoterápia, RapidCOJEC "C" blokk protokoll szerint 18 év alatt	959E	Rosszindulatú daganat kemoterápiája "E"
7318	Kemoterápia, INF-alfa+IL2+5FU protokoll szerint	959J	Rosszindulatú daganat kemoterápiája "J"
7325	Kemoterápia, CBP+BCNU protokoll szerint	959B	Rosszindulatú daganat kemoterápiája "B"
7326	Kemoterápia, PBD/B protokoll szerint	959C	Rosszindulatú daganat kemoterápiája "C"
7327	Kemoterápia, CDDP+EPI protokoll szerint	959D	Rosszindulatú daganat kemoterápiája "D"
7328	Kemoterápia, CDDP+EPI+BLM protokoll szerint	959E	Rosszindulatú daganat kemoterápiája "E"
7449	Kemoterápia, Cetuximab(2w)+FOLFIRI protokoll szerint	959J	Rosszindulatú daganat kemoterápiája "J"
7449	Kemoterápia, Cetuximab(2w)+FOLFIRI protokoll szerint	959F	Rosszindulatú daganat kemoterápiája "F" (Cetuximab tételes elszámolása esetén)
7450	Kemoterápia, panitumumab protokoll szerint	959I	Rosszindulatú daganat kemoterápiája "I"
7488	Kemoterápia, CETUX+FOLFOX-6 (telítő) protokoll szerint	959J	Rosszindulatú daganat kemoterápiája "J"

7488	Kemoterápia, CETUX+FOLFOX-6 (telítő) protokoll szerint	959E	Roszzindulatú daganat kemoterápiája "E" (Cetuximab tételes elszámolása esetén)
7489	Kemoterápia, CETUX+FOLFOX-6 (fenntartó) protokoll szerint	959J	Roszzindulatú daganat kemoterápiája "J"
7489	Kemoterápia, CETUX+FOLFOX-6 (fenntartó) protokoll szerint	959E	Roszzindulatú daganat kemoterápiája "E" (Cetuximab tételes elszámolása esetén)
7706	Kemoterápia, FOSA+dexrazoxane protokoll szerint	959G	Roszzindulatú daganat kemoterápiája "G"
7719	Kemoterápia, VIDE+dexrazoxane protokoll szerint 18 év alatt	959I	Roszzindulatú daganat kemoterápiája "I"
7726	Kemoterápia, EWVIDE3+dexrazoxane protokoll szerint 18 év alatt	959H	Roszzindulatú daganat kemoterápiája "H"
7727	Kemoterápia, SIVD2+dexrazoxane protokoll szerint 18 év alatt	959H	Roszzindulatú daganat kemoterápiája "H"
7728	Kemoterápia, SCeRV+dexrazoxane protokoll szerint 18 év alatt	959G	Roszzindulatú daganat kemoterápiája "G"
7729	Kemoterápia, WTVAER+dexrazoxane protokoll szerint 18 év alatt	959E	Roszzindulatú daganat kemoterápiája "E"
7738	Kemoterápia, NBL-CADO+dexrazoxane protokoll szerint 18 év alatt	959H	Roszzindulatú daganat kemoterápiája "H"
7740	Kemoterápia, OSA+dexrazoxane protokoll szerint 18 év alatt	959H	Roszzindulatú daganat kemoterápiája "H"
7741	Kemoterápia, NBL-Infant-CADO+dexrazoxane protokoll szerint 1,5 év alatt	959H	Roszzindulatú daganat kemoterápiája "H"
7742	Kemoterápia, EWIVD2+dexrazoxane protokoll szerint 18 év alatt	959H	Roszzindulatú daganat kemoterápiája "H"
7743	Kemoterápia, EWCERV+dexrazoxane protokoll szerint 18 év alatt	959G	Roszzindulatú daganat kemoterápiája "G"
7744	Kemoterápia, WTVeR+dexrazoxane protokoll szerint 18 év alatt	959D	Roszzindulatú daganat kemoterápiája "D"
7747	Kemoterápia, RVDC40+dexrazoxane protokoll szerint 18 év alatt	959G	Roszzindulatú daganat kemoterápiája "G"
7748	Kemoterápia, RVDC20+dexrazoxane protokoll szerint 18 év alatt	959G	Roszzindulatú daganat kemoterápiája "G"
7749	Kemoterápia, NCADO+dexrazoxane protokoll szerint 18 év alatt	959G	Roszzindulatú daganat kemoterápiája "G"
7750	Kemoterápia, N4+dexrazoxane protokoll szerint 18 év alatt	959E	Roszzindulatú daganat kemoterápiája "E"
7751	Kemoterápia, N6+dexrazoxane protokoll szerint 18 év alatt	959I	Roszzindulatú daganat kemoterápiája "I"
7900	Kemoterápia, DTIC/I monoterápia protokoll szerint	959C	Roszzindulatú daganat kemoterápiája "C"
7901	Kemoterápia, DTIC/II monoterápia protokoll szerint	959A	Roszzindulatú daganat kemoterápiája "A"
7910	Kemoterápia, fotemustin monoterápia protokoll szerint, indukciós szakasz	959G	Roszzindulatú daganat kemoterápiája "G"
7911	Kemoterápia, fotemustin monoterápia protokoll szerint, fenntartó szakasz	959C	Roszzindulatú daganat kemoterápiája "C"

7914	Kemoterápia, CDDP/A protokoll szerint	959C	Roszzindulatú daganat kemoterápiája "C"
7916	Kemoterápia, PBD protokoll szerint	959C	Roszzindulatú daganat kemoterápiája "C"
7917	Kemoterápia, CBP lökéskezelés protokoll szerint	959B	Roszzindulatú daganat kemoterápiája "B"
7918	Kemoterápia, DTIC+BCNU protokoll szerint	959D	Roszzindulatú daganat kemoterápiája "D"
7937	Kemoterápia, EWEVAI protokoll szerint 18 év alatt	959F	Roszzindulatú daganat kemoterápiája "F"
7938	Kemoterápia, EWVIDE3 protokoll szerint 18 év alatt	959F	Roszzindulatú daganat kemoterápiája "F"
7939	Kemoterápia, EWV protokoll szerint 18 év alatt	959A	Roszzindulatú daganat kemoterápiája "A"
7940	Kemoterápia, EWVAI2 protokoll szerint 18 év alatt	959E	Roszzindulatú daganat kemoterápiája "E"
7941	Kemoterápia, EWIVD2 protokoll szerint 18 év alatt	959F	Roszzindulatú daganat kemoterápiája "F"
7942	Kemoterápia, EWVAI3 protokoll szerint 18 év alatt	959G	Roszzindulatú daganat kemoterápiája "G"
7943	Kemoterápia, EWCERV protokoll szerint 18 év alatt	959E	Roszzindulatú daganat kemoterápiája "E"
7944	Kemoterápia, EWIVE protokoll szerint 18 év alatt	959G	Roszzindulatú daganat kemoterápiája "G"
7945	Kemoterápia, EWVAI22 protokoll szerint 18 év alatt	959F	Roszzindulatú daganat kemoterápiája "F"
7946	Kemoterápia, EWVAC protokoll szerint 18 év alatt	959C	Roszzindulatú daganat kemoterápiája "C"
7947	Kemoterápia, EWVIDE33 protokoll szerint 18 év alatt	959K	Roszzindulatú daganat kemoterápiája "K"
7948	Kemoterápia, SV protokoll szerint 18 év alatt	959A	Roszzindulatú daganat kemoterápiája "A"
7949	Kemoterápia, SVA protokoll szerint 18 év alatt	959B	Roszzindulatú daganat kemoterápiája "B"
7951	Kemoterápia, SIVD2 protokoll szerint 18 év alatt	959F	Roszzindulatú daganat kemoterápiája "F"
7952	Kemoterápia, SIVA3 protokoll szerint 18 év alatt	959G	Roszzindulatú daganat kemoterápiája "G"
7953	Kemoterápia, SCeV protokoll szerint 18 év alatt	959E	Roszzindulatú daganat kemoterápiája "E"
7954	Kemoterápia, SI3VE protokoll szerint 18 év alatt	959G	Roszzindulatú daganat kemoterápiája "G"
7955	Kemoterápia, SICARE5 protokoll szerint 18 év alatt	959H	Roszzindulatú daganat kemoterápiája "H"
7956	Kemoterápia, WV protokoll szerint 18 év alatt	959A	Roszzindulatú daganat kemoterápiája "A"
7957	Kemoterápia, WVAct protokoll szerint 18 év alatt	959C	Roszzindulatú daganat kemoterápiája "C"
7958	Kemoterápia, WTVA5 protokoll szerint 18 év alatt	959D	Roszzindulatú daganat kemoterápiája "D"



7960	Kemoterápia, WTVÉR protokoll szerint 18 év alatt	959B	Roszzindulatú daganat kemoterápiája "B"
7961	Kemoterápia, WTVAER protokoll szerint 18 év alatt	959C	Roszzindulatú daganat kemoterápiája "C"
7966	Kemoterápia, GCT-PE protokoll szerint 18 év alatt	959C	Roszzindulatú daganat kemoterápiája "C"
7967	Kemoterápia, GPEI protokoll szerint 18 év alatt	959G	Roszzindulatú daganat kemoterápiája "G"
7970	Kemoterápia, MAHO-PVB protokoll szerint 18 év alatt	959E	Roszzindulatú daganat kemoterápiája "E"
7971	Kemoterápia, GVAC protokoll szerint 18 év alatt	959C	Roszzindulatú daganat kemoterápiája "C"
7972	Kemoterápia, GBEP protokoll szerint 18 év alatt	959C	Roszzindulatú daganat kemoterápiája "C"
7973	Kemoterápia, GCAREB protokoll szerint 18 év alatt	959D	Roszzindulatú daganat kemoterápiája "D"
7974	Kemoterápia, GBEP5 protokoll szerint 18 év alatt	959D	Roszzindulatú daganat kemoterápiája "D"
7980	Kemoterápia, ROPEC protokoll szerint 18 év alatt	959C	Roszzindulatú daganat kemoterápiája "C"
7981	Kemoterápia, RVDC40 protokoll szerint 18 év alatt	959C	Roszzindulatú daganat kemoterápiája "C"
7982	Kemoterápia, RPE protokoll szerint 18 év alatt	959B	Roszzindulatú daganat kemoterápiája "B"
7983	Kemoterápia, RVDC20 protokoll szerint 18 év alatt	959C	Roszzindulatú daganat kemoterápiája "C"
7984	Kemoterápia, RVC protokoll szerint 18 év alatt	959A	Roszzindulatú daganat kemoterápiája "A"
7985	Kemoterápia, RMAT protokoll szerint 18 év alatt	959A	Roszzindulatú daganat kemoterápiája "A"
7986	Kemoterápia, RCAREV protokoll szerint 18 év alatt	959E	Roszzindulatú daganat kemoterápiája "E"
7987	Kemoterápia, NOPEC protokoll szerint 18 év alatt	959C	Roszzindulatú daganat kemoterápiája "C"
7988	Kemoterápia, NOJEC protokoll szerint 18 év alatt	959C	Roszzindulatú daganat kemoterápiája "C"
7989	Kemoterápia, NCADO protokoll szerint 18 év alatt	959D	Roszzindulatú daganat kemoterápiája "D"
7990	Kemoterápia, NCE protokoll szerint 18 év alatt	959E	Roszzindulatú daganat kemoterápiája "E"
7991	Kemoterápia, NVCE protokoll szerint 18 év alatt	959D	Roszzindulatú daganat kemoterápiája "D"
7992	Kemoterápia, NVC protokoll szerint 18 év alatt	959B	Roszzindulatú daganat kemoterápiája "B"
7993	Kemoterápia, NVECY protokoll szerint 18 év alatt	959B	Roszzindulatú daganat kemoterápiája "B"
7994	Kemoterápia, N4 protokoll szerint 18 év alatt	959E	Roszzindulatú daganat kemoterápiája "E"

7995	Kemoterápia, N5 protokoll szerint 18 év alatt	959E	Roszzindulatú daganat kemoterápiája "E"
7996	Kemoterápia, N6 protokoll szerint 18 év alatt	959H	Roszzindulatú daganat kemoterápiája "H"
7997	Kemoterápia, N7 protokoll szerint 18 év alatt	959E	Roszzindulatú daganat kemoterápiája "E"
<b>C80</b>	<b>Roszzindulatú daganat a lokalizáció meghatározása nélkül</b>		
7289	Kemoterápia, NBL-Infant-CO protokoll szerint 1,5 év alatt	959D	Roszzindulatú daganat kemoterápiája "D"
7290	Kemoterápia, NBL-Infant-VPCarbo protokoll szerint 1,5 év alatt	959E	Roszzindulatú daganat kemoterápiája "E"
7291	Kemoterápia, NBL-Infant-CADO protokoll szerint 1,5 év alatt	959E	Roszzindulatú daganat kemoterápiája "E"
7292	Kemoterápia, NBL-VP-Carbo protokoll szerint 18 év alatt	959E	Roszzindulatú daganat kemoterápiája "E"
7293	Kemoterápia, NBL-CADO protokoll szerint 18 év alatt	959E	Roszzindulatú daganat kemoterápiája "E"
7294	Kemoterápia, NBL-Course-A protokoll szerint 18 év alatt	959G	Roszzindulatú daganat kemoterápiája "G"
7295	Kemoterápia, NBL-Course-B protokoll szerint 18 év alatt	959E	Roszzindulatú daganat kemoterápiája "E"
7296	Kemoterápia, RapidCOJEC "C" blokk protokoll szerint 18 év alatt	959E	Roszzindulatú daganat kemoterápiája "E"
7738	Kemoterápia, NBL-CADO+dexrazoxane protokoll szerint 18 év alatt	959H	Roszzindulatú daganat kemoterápiája "H"
7741	Kemoterápia, NBL-Infant-CADO+dexrazoxane protokoll szerint 1,5 év alatt	959H	Roszzindulatú daganat kemoterápiája "H"
7749	Kemoterápia, NCADO+dexrazoxane protokoll szerint 18 év alatt	959G	Roszzindulatú daganat kemoterápiája "G"
7750	Kemoterápia, N4+dexrazoxane protokoll szerint 18 év alatt	959E	Roszzindulatú daganat kemoterápiája "E"
7751	Kemoterápia, N6+dexrazoxane protokoll szerint 18 év alatt	959I	Roszzindulatú daganat kemoterápiája "I"
7987	Kemoterápia, NOPEC protokoll szerint 18 év alatt	959C	Roszzindulatú daganat kemoterápiája "C"
7988	Kemoterápia, NOJEC protokoll szerint 18 év alatt	959C	Roszzindulatú daganat kemoterápiája "C"
7989	Kemoterápia, NCADO protokoll szerint 18 év alatt	959D	Roszzindulatú daganat kemoterápiája "D"
7990	Kemoterápia, NCE protokoll szerint 18 év alatt	959E	Roszzindulatú daganat kemoterápiája "E"
7991	Kemoterápia, NVCE protokoll szerint 18 év alatt	959D	Roszzindulatú daganat kemoterápiája "D"
7992	Kemoterápia, NVC protokoll szerint 18 év alatt	959B	Roszzindulatú daganat kemoterápiája "B"
7993	Kemoterápia, NVECY protokoll szerint 18 év alatt	959B	Roszzindulatú daganat kemoterápiája "B"

7994	Kemoterápia, N4 protokoll szerint 18 év alatt	959E	Roszzindulatú daganat kemoterápiája "E"
7995	Kemoterápia, N5 protokoll szerint 18 év alatt	959E	Roszzindulatú daganat kemoterápiája "E"
7996	Kemoterápia, N6 protokoll szerint 18 év alatt	959H	Roszzindulatú daganat kemoterápiája "H"
7997	Kemoterápia, N7 protokoll szerint 18 év alatt	959E	Roszzindulatú daganat kemoterápiája "E"

5. melléklet a 11/2012. (II. 28.) NEFMI rendelethez

„4. melléklet a 11/2012. (II. 28.) NEFMI rendelethez

**A BNO csoportokhoz tartozó egyes daganatellenes terápiák protokolljának listája és  
HBCS besorolása**

<b>Kód</b>	<b>Megnevezés</b>	<b>Melyik HBCS-be sorolódik</b>	
<b>C00</b>	<b>Az ajak rosszindulatú daganata</b>		
7026	Kemoterápia, CAP I. protokoll szerint	959B	Roszzindulatú daganat kemoterápiája "B"
7027	Kemoterápia, CBP+5FU protokoll szerint	959D	Roszzindulatú daganat kemoterápiája "D"
7032	Kemoterápia, EPI+CDDP/A protokoll szerint	959B	Roszzindulatú daganat kemoterápiája "B"
7036	Kemoterápia, FAP/A protokoll szerint	959D	Roszzindulatú daganat kemoterápiája "D"
7041	Kemoterápia, MBC protokoll szerint	959C	Roszzindulatú daganat kemoterápiája "C"
7042	Kemoterápia, CDDP+5FU protokoll szerint	959C	Roszzindulatú daganat kemoterápiája "C"
7062	Kemoterápia, EPI+CDDP/B protokoll szerint	959B	Roszzindulatú daganat kemoterápiája "B"
7081	Kemoterápia, IFO+CBP protokoll szerint	959E	Roszzindulatú daganat kemoterápiája "E"
7089	Kemoterápia, VICE protokoll szerint	959E	Roszzindulatú daganat kemoterápiája "E"
7214	Kemoterápia, CDDP+FOLINAC+5FU protokoll szerint	959C	Roszzindulatú daganat kemoterápiája "C"
7301	Kemoterápia, BIP protokoll szerint	959E	Roszzindulatú daganat kemoterápiája "E"
7305	Kemoterápia, VPB/D protokoll szerint	959B	Roszzindulatú daganat kemoterápiája "B"
7306	Kemoterápia, CAP+BLM/A protokoll szerint	959D	Roszzindulatú daganat kemoterápiája "D"
7309	Kemoterápia, FAP/B protokoll szerint	959B	Roszzindulatú daganat kemoterápiája "B"
7335	Kemoterápia, TPF protokoll szerint	959H	Roszzindulatú daganat kemoterápiája "H"
7338	Kemoterápia, VPB+CDDP protokoll szerint	959E	Roszzindulatú daganat kemoterápiája "E"
7339	Kemoterápia, VPB+CBP protokoll szerint	959E	Roszzindulatú daganat kemoterápiája "E"
7347	Kemoterápia, CPH+CDDP protokoll szerint	959A	Roszzindulatú daganat kemoterápiája "A"
7360	Kemoterápia, FAP protokoll szerint	959B	Roszzindulatú daganat kemoterápiája "B"
7402	Kemoterápia, CEP II. protokoll szerint	959B	Roszzindulatú daganat kemoterápiája "B"
7411	Radiokemoterápia, fej-nyaki rák esetén CDDP protokoll szerint	9511	Radiokemoterápia "A"
7413	Radiokemoterápia, fej-nyaki rák esetén CDDP+5FU protokoll szerint	9511	Radiokemoterápia "A"
7430	Radiokemoterápia, fej-nyak tumorok esetén CETUX/A protokoll szerint	9511	Radiokemoterápia "A"
7431	Radiokemoterápia, fej-nyak tumorok esetén CETUX/B protokoll szerint	9511	Radiokemoterápia "A"
7432	Radiokemoterápia, fej-nyak tumorok esetén CETUX/C protokoll szerint	9511	Radiokemoterápia "A"
7470	Radiokemoterápia, fej-nyaki rák esetén CBP protokoll szerint	9512	Radiokemoterápia "B"

7471	Radiokemoterápia, fej-nyaki rák esetén CBP+5FU protokoll szerint	9511	Radiokemoterápia "A"
7576	Radiokemoterápia, fej-nyaki rák esetén CDDP+nagy dóziszú CIFU (5FU) protokoll szerint	9511	Radiokemoterápia "A"
7701	Kemoterápia, CAP I.+dexrazoxane protokoll szerint	959D	Roszzindulatú daganat kemoterápiája "D"
7703	Kemoterápia, FAP/A+dexrazoxane protokoll szerint	959F	Roszzindulatú daganat kemoterápiája "F"
7721	Kemoterápia, CEP II.+dexrazoxane protokoll szerint	959E	Roszzindulatú daganat kemoterápiája "E"
7739	Kemoterápia, FAP/B+dexrazoxane protokoll szerint	959F	Roszzindulatú daganat kemoterápiája "F"
7914	Kemoterápia, CDDP/A protokoll szerint	959C	Roszzindulatú daganat kemoterápiája "C"
7924	Kemoterápia, 5FU heti nagy dóziszú protokoll szerint	959A	Roszzindulatú daganat kemoterápiája "A"
7929	Kemoterápia, CDDP+5FU/B protokoll szerint	959C	Roszzindulatú daganat kemoterápiája "C"
<b>C01</b>	<b>A nyelvgyök roszzindulatú daganata</b>		
7026	Kemoterápia, CAP I. protokoll szerint	959B	Roszzindulatú daganat kemoterápiája "B"
7027	Kemoterápia, CBP+5FU protokoll szerint	959D	Roszzindulatú daganat kemoterápiája "D"
7036	Kemoterápia, FAP/A protokoll szerint	959D	Roszzindulatú daganat kemoterápiája "D"
7041	Kemoterápia, MBC protokoll szerint	959C	Roszzindulatú daganat kemoterápiája "C"
7042	Kemoterápia, CDDP+5FU protokoll szerint	959C	Roszzindulatú daganat kemoterápiája "C"
7062	Kemoterápia, EPI+CDDP/B protokoll szerint	959B	Roszzindulatú daganat kemoterápiája "B"
7081	Kemoterápia, IFO+CBP protokoll szerint	959E	Roszzindulatú daganat kemoterápiája "E"
7089	Kemoterápia, VICE protokoll szerint	959E	Roszzindulatú daganat kemoterápiája "E"
7214	Kemoterápia, CDDP+FOLINAC+5FU protokoll szerint	959C	Roszzindulatú daganat kemoterápiája "C"
7301	Kemoterápia, BIP protokoll szerint	959E	Roszzindulatú daganat kemoterápiája "E"
7305	Kemoterápia, VPB/D protokoll szerint	959B	Roszzindulatú daganat kemoterápiája "B"
7306	Kemoterápia, CAP+BLM/A protokoll szerint	959D	Roszzindulatú daganat kemoterápiája "D"
7309	Kemoterápia, FAP/B protokoll szerint	959B	Roszzindulatú daganat kemoterápiája "B"
7335	Kemoterápia, TPF protokoll szerint	959H	Roszzindulatú daganat kemoterápiája "H"
7338	Kemoterápia, VPB+CDDP protokoll szerint	959E	Roszzindulatú daganat kemoterápiája "E"
7339	Kemoterápia, VPB+CBP protokoll szerint	959E	Roszzindulatú daganat kemoterápiája "E"
7347	Kemoterápia, CPH+CDDP protokoll szerint	959A	Roszzindulatú daganat kemoterápiája "A"
7360	Kemoterápia, FAP protokoll szerint	959B	Roszzindulatú daganat kemoterápiája "B"
7402	Kemoterápia, CEP II. protokoll szerint	959B	Roszzindulatú daganat kemoterápiája "B"
7411	Radiokemoterápia, fej-nyaki rák esetén CDDP protokoll szerint	9511	Radiokemoterápia "A"
7413	Radiokemoterápia, fej-nyaki rák esetén CDDP+5FU protokoll szerint	9511	Radiokemoterápia "A"

7430	Radiokemoterápia, fej-nyak tumorok esetén CETUX/A protokoll szerint	9511	Radiokemoterápia "A"
7431	Radiokemoterápia, fej-nyak tumorok esetén CETUX/B protokoll szerint	9511	Radiokemoterápia "A"
7432	Radiokemoterápia, fej-nyak tumorok esetén CETUX/C protokoll szerint	9511	Radiokemoterápia "A"
7470	Radiokemoterápia, fej-nyaki rák esetén CBP protokoll szerint	9512	Radiokemoterápia "B"
7471	Radiokemoterápia, fej-nyaki rák esetén CBP+5FU protokoll szerint	9511	Radiokemoterápia "A"
7576	Radiokemoterápia, fej-nyaki rák esetén CDDP+nagy dózisű CIFU (5FU) protokoll szerint	9511	Radiokemoterápia "A"
7701	Kemoterápia, CAP I.+dexrazoxane protokoll szerint	959D	Roszzindulatú daganat kemoterápiája "D"
7703	Kemoterápia, FAP/A+dexrazoxane protokoll szerint	959F	Roszzindulatú daganat kemoterápiája "F"
7721	Kemoterápia, CEP II.+dexrazoxane protokoll szerint	959E	Roszzindulatú daganat kemoterápiája "E"
7739	Kemoterápia, FAP/B+dexrazoxane protokoll szerint	959F	Roszzindulatú daganat kemoterápiája "F"
7914	Kemoterápia, CDDP/A protokoll szerint	959C	Roszzindulatú daganat kemoterápiája "C"
7924	Kemoterápia, 5FU heti nagy dózisű protokoll szerint	959A	Roszzindulatú daganat kemoterápiája "A"
7929	Kemoterápia, CDDP+5FU/B protokoll szerint	959C	Roszzindulatú daganat kemoterápiája "C"
<b>C02</b>	<b>A nyelv egyéb és nem meghatározott részeinek roszzindulatú daganata</b>		
7026	Kemoterápia, CAP I. protokoll szerint	959B	Roszzindulatú daganat kemoterápiája "B"
7027	Kemoterápia, CBP+5FU protokoll szerint	959D	Roszzindulatú daganat kemoterápiája "D"
7036	Kemoterápia, FAP/A protokoll szerint	959D	Roszzindulatú daganat kemoterápiája "D"
7041	Kemoterápia, MBC protokoll szerint	959C	Roszzindulatú daganat kemoterápiája "C"
7042	Kemoterápia, CDDP+5FU protokoll szerint	959C	Roszzindulatú daganat kemoterápiája "C"
7062	Kemoterápia, EPI+CDDP/B protokoll szerint	959B	Roszzindulatú daganat kemoterápiája "B"
7081	Kemoterápia, IFO+CBP protokoll szerint	959E	Roszzindulatú daganat kemoterápiája "E"
7089	Kemoterápia, VICE protokoll szerint	959E	Roszzindulatú daganat kemoterápiája "E"
7214	Kemoterápia, CDDP+FOLINAC+5FU protokoll szerint	959C	Roszzindulatú daganat kemoterápiája "C"
7301	Kemoterápia, BIP protokoll szerint	959E	Roszzindulatú daganat kemoterápiája "E"
7305	Kemoterápia, VPB/D protokoll szerint	959B	Roszzindulatú daganat kemoterápiája "B"
7306	Kemoterápia, CAP+BLM/A protokoll szerint	959D	Roszzindulatú daganat kemoterápiája "D"
7309	Kemoterápia, FAP/B protokoll szerint	959B	Roszzindulatú daganat kemoterápiája "B"
7335	Kemoterápia, TPF protokoll szerint	959H	Roszzindulatú daganat kemoterápiája "H"
7338	Kemoterápia, VPB+CDDP protokoll szerint	959E	Roszzindulatú daganat kemoterápiája "E"
7339	Kemoterápia, VPB+CBP protokoll szerint	959E	Roszzindulatú daganat kemoterápiája "E"

7347	Kemoterápia, CPH+CDDP protokoll szerint	959A	Roszzindulatú daganat kemoterápiája "A"
7360	Kemoterápia, FAP protokoll szerint	959B	Roszzindulatú daganat kemoterápiája "B"
7402	Kemoterápia, CEP II. protokoll szerint	959B	Roszzindulatú daganat kemoterápiája "B"
7411	Radiokemoterápia, fej-nyaki rák esetén CDDP protokoll szerint	9511	Radiokemoterápia "A"
7413	Radiokemoterápia, fej-nyaki rák esetén CDDP+5FU protokoll szerint	9511	Radiokemoterápia "A"
7430	Radiokemoterápia, fej-nyak tumorok esetén CETUX/A protokoll szerint	9511	Radiokemoterápia "A"
7431	Radiokemoterápia, fej-nyak tumorok esetén CETUX/B protokoll szerint	9511	Radiokemoterápia "A"
7432	Radiokemoterápia, fej-nyak tumorok esetén CETUX/C protokoll szerint	9511	Radiokemoterápia "A"
7470	Radiokemoterápia, fej-nyaki rák esetén CBP protokoll szerint	9512	Radiokemoterápia "B"
7471	Radiokemoterápia, fej-nyaki rák esetén CBP+5FU protokoll szerint	9511	Radiokemoterápia "A"
7576	Radiokemoterápia, fej-nyaki rák esetén CDDP+nagy dóziszú CIFU (5FU) protokoll szerint	9511	Radiokemoterápia "A"
7701	Kemoterápia, CAP I.+dexrazoxane protokoll szerint	959D	Roszzindulatú daganat kemoterápiája "D"
7703	Kemoterápia, FAP/A+dexrazoxane protokoll szerint	959F	Roszzindulatú daganat kemoterápiája "F"
7721	Kemoterápia, CEP II.+dexrazoxane protokoll szerint	959E	Roszzindulatú daganat kemoterápiája "E"
7739	Kemoterápia, FAP/B+dexrazoxane protokoll szerint	959F	Roszzindulatú daganat kemoterápiája "F"
7914	Kemoterápia, CDDP/A protokoll szerint	959C	Roszzindulatú daganat kemoterápiája "C"
7924	Kemoterápia, 5FU heti nagy dóziszú protokoll szerint	959A	Roszzindulatú daganat kemoterápiája "A"
7929	Kemoterápia, CDDP+5FU/B protokoll szerint	959C	Roszzindulatú daganat kemoterápiája "C"
<b>C03</b>	<b>A fogíny roszzindulatú daganata</b>		
7026	Kemoterápia, CAP I. protokoll szerint	959B	Roszzindulatú daganat kemoterápiája "B"
7027	Kemoterápia, CBP+5FU protokoll szerint	959D	Roszzindulatú daganat kemoterápiája "D"
7036	Kemoterápia, FAP/A protokoll szerint	959D	Roszzindulatú daganat kemoterápiája "D"
7041	Kemoterápia, MBC protokoll szerint	959C	Roszzindulatú daganat kemoterápiája "C"
7042	Kemoterápia, CDDP+5FU protokoll szerint	959C	Roszzindulatú daganat kemoterápiája "C"
7062	Kemoterápia, EPI+CDDP/B protokoll szerint	959B	Roszzindulatú daganat kemoterápiája "B"
7081	Kemoterápia, IFO+CBP protokoll szerint	959E	Roszzindulatú daganat kemoterápiája "E"
7089	Kemoterápia, VICE protokoll szerint	959E	Roszzindulatú daganat kemoterápiája "E"
7214	Kemoterápia, CDDP+FOLINAC+5FU protokoll szerint	959C	Roszzindulatú daganat kemoterápiája "C"
7301	Kemoterápia, BIP protokoll szerint	959E	Roszzindulatú daganat kemoterápiája "E"
7305	Kemoterápia, VPB/D protokoll szerint	959B	Roszzindulatú daganat kemoterápiája "B"

7306	Kemoterápia, CAP+BLM/A protokoll szerint	959D	Roszzindulatú daganat kemoterápiája "D"
7309	Kemoterápia, FAP/B protokoll szerint	959B	Roszzindulatú daganat kemoterápiája "B"
7335	Kemoterápia, TPF protokoll szerint	959H	Roszzindulatú daganat kemoterápiája "H"
7338	Kemoterápia, VPB+CDDP protokoll szerint	959E	Roszzindulatú daganat kemoterápiája "E"
7339	Kemoterápia, VPB+CBP protokoll szerint	959E	Roszzindulatú daganat kemoterápiája "E"
7347	Kemoterápia, CPH+CDDP protokoll szerint	959A	Roszzindulatú daganat kemoterápiája "A"
7360	Kemoterápia, FAP protokoll szerint	959B	Roszzindulatú daganat kemoterápiája "B"
7402	Kemoterápia, CEP II. protokoll szerint	959B	Roszzindulatú daganat kemoterápiája "B"
7411	Radiokemoterápia, fej-nyaki rák esetén CDDP protokoll szerint	9511	Radiokemoterápia "A"
7413	Radiokemoterápia, fej-nyaki rák esetén CDDP+5FU protokoll szerint	9511	Radiokemoterápia "A"
7430	Radiokemoterápia, fej-nyak tumorok esetén CETUX/A protokoll szerint	9511	Radiokemoterápia "A"
7431	Radiokemoterápia, fej-nyak tumorok esetén CETUX/B protokoll szerint	9511	Radiokemoterápia "A"
7432	Radiokemoterápia, fej-nyak tumorok esetén CETUX/C protokoll szerint	9511	Radiokemoterápia "A"
7470	Radiokemoterápia, fej-nyaki rák esetén CBP protokoll szerint	9512	Radiokemoterápia "B"
7471	Radiokemoterápia, fej-nyaki rák esetén CBP+5FU protokoll szerint	9511	Radiokemoterápia "A"
7576	Radiokemoterápia, fej-nyaki rák esetén CDDP+nagy dózísú CIFU (5FU) protokoll szerint	9511	Radiokemoterápia "A"
7701	Kemoterápia, CAP I.+dexrazoxane protokoll szerint	959D	Roszzindulatú daganat kemoterápiája "D"
7703	Kemoterápia, FAP/A+dexrazoxane protokoll szerint	959F	Roszzindulatú daganat kemoterápiája "F"
7721	Kemoterápia, CEP II.+dexrazoxane protokoll szerint	959E	Roszzindulatú daganat kemoterápiája "E"
7739	Kemoterápia, FAP/B+dexrazoxane protokoll szerint	959F	Roszzindulatú daganat kemoterápiája "F"
7914	Kemoterápia, CDDP/A protokoll szerint	959C	Roszzindulatú daganat kemoterápiája "C"
7924	Kemoterápia, 5FU heti nagy dózísú protokoll szerint	959A	Roszzindulatú daganat kemoterápiája "A"
7929	Kemoterápia, CDDP+5FU/B protokoll szerint	959C	Roszzindulatú daganat kemoterápiája "C"
<b>C04</b>	<b>A szájfenék roszzindulatú daganata</b>		
7026	Kemoterápia, CAP I. protokoll szerint	959B	Roszzindulatú daganat kemoterápiája "B"
7027	Kemoterápia, CBP+5FU protokoll szerint	959D	Roszzindulatú daganat kemoterápiája "D"
7036	Kemoterápia, FAP/A protokoll szerint	959D	Roszzindulatú daganat kemoterápiája "D"
7041	Kemoterápia, MBC protokoll szerint	959C	Roszzindulatú daganat kemoterápiája "C"
7042	Kemoterápia, CDDP+5FU protokoll szerint	959C	Roszzindulatú daganat kemoterápiája "C"



7062	Kemoterápia, EPI+CDDP/B protokoll szerint	959B	Roszzindulatú daganat kemoterápiája "B"
7081	Kemoterápia, IFO+CBP protokoll szerint	959E	Roszzindulatú daganat kemoterápiája "E"
7089	Kemoterápia, VICE protokoll szerint	959E	Roszzindulatú daganat kemoterápiája "E"
7214	Kemoterápia, CDDP+FOLINAC+5FU protokoll szerint	959C	Roszzindulatú daganat kemoterápiája "C"
7301	Kemoterápia, BIP protokoll szerint	959E	Roszzindulatú daganat kemoterápiája "E"
7305	Kemoterápia, VPB/D protokoll szerint	959B	Roszzindulatú daganat kemoterápiája "B"
7306	Kemoterápia, CAP+BLM/A protokoll szerint	959D	Roszzindulatú daganat kemoterápiája "D"
7309	Kemoterápia, FAP/B protokoll szerint	959B	Roszzindulatú daganat kemoterápiája "B"
7335	Kemoterápia, TPF protokoll szerint	959H	Roszzindulatú daganat kemoterápiája "H"
7338	Kemoterápia, VPB+CDDP protokoll szerint	959E	Roszzindulatú daganat kemoterápiája "E"
7339	Kemoterápia, VPB+CBP protokoll szerint	959E	Roszzindulatú daganat kemoterápiája "E"
7347	Kemoterápia, CPH+CDDP protokoll szerint	959A	Roszzindulatú daganat kemoterápiája "A"
7360	Kemoterápia, FAP protokoll szerint	959B	Roszzindulatú daganat kemoterápiája "B"
7402	Kemoterápia, CEP II. protokoll szerint	959B	Roszzindulatú daganat kemoterápiája "B"
7411	Radiokemoterápia, fej-nyaki rák esetén CDDP protokoll szerint	9511	Radiokemoterápia "A"
7413	Radiokemoterápia, fej-nyaki rák esetén CDDP+5FU protokoll szerint	9511	Radiokemoterápia "A"
7430	Radiokemoterápia, fej-nyak tumorok esetén CETUX/A protokoll szerint	9511	Radiokemoterápia "A"
7431	Radiokemoterápia, fej-nyak tumorok esetén CETUX/B protokoll szerint	9511	Radiokemoterápia "A"
7432	Radiokemoterápia, fej-nyak tumorok esetén CETUX/C protokoll szerint	9511	Radiokemoterápia "A"
7470	Radiokemoterápia, fej-nyaki rák esetén CBP protokoll szerint	9512	Radiokemoterápia "B"
7471	Radiokemoterápia, fej-nyaki rák esetén CBP+5FU protokoll szerint	9511	Radiokemoterápia "A"
7576	Radiokemoterápia, fej-nyaki rák esetén CDDP+nagy dózisú CIFU (5FU) protokoll szerint	9511	Radiokemoterápia "A"
7701	Kemoterápia, CAP I.+dexrazoxane protokoll szerint	959D	Roszzindulatú daganat kemoterápiája "D"
7703	Kemoterápia, FAP/A+dexrazoxane protokoll szerint	959F	Roszzindulatú daganat kemoterápiája "F"
7721	Kemoterápia, CEP II.+dexrazoxane protokoll szerint	959E	Roszzindulatú daganat kemoterápiája "E"
7739	Kemoterápia, FAP/B+dexrazoxane protokoll szerint	959F	Roszzindulatú daganat kemoterápiája "F"
7914	Kemoterápia, CDDP/A protokoll szerint	959C	Roszzindulatú daganat kemoterápiája "C"
7924	Kemoterápia, 5FU heti nagy dózisú protokoll szerint	959A	Roszzindulatú daganat kemoterápiája "A"
7929	Kemoterápia, CDDP+5FU/B protokoll szerint	959C	Roszzindulatú daganat kemoterápiája "C"

<b>C05</b>	<b>A szájpád rosszindulatú daganata</b>		
7026	Kemoterápia, CAP I. protokoll szerint	959B	Roszzindulatú daganat kemoterápiája "B"
7027	Kemoterápia, CBP+5FU protokoll szerint	959D	Roszzindulatú daganat kemoterápiája "D"
7036	Kemoterápia, FAP/A protokoll szerint	959D	Roszzindulatú daganat kemoterápiája "D"
7041	Kemoterápia, MBC protokoll szerint	959C	Roszzindulatú daganat kemoterápiája "C"
7042	Kemoterápia, CDDP+5FU protokoll szerint	959C	Roszzindulatú daganat kemoterápiája "C"
7062	Kemoterápia, EPI+CDDP/B protokoll szerint	959B	Roszzindulatú daganat kemoterápiája "B"
7081	Kemoterápia, IFO+CBP protokoll szerint	959E	Roszzindulatú daganat kemoterápiája "E"
7089	Kemoterápia, VICE protokoll szerint	959E	Roszzindulatú daganat kemoterápiája "E"
7214	Kemoterápia, CDDP+FOLINAC+5FU protokoll szerint	959C	Roszzindulatú daganat kemoterápiája "C"
7301	Kemoterápia, BIP protokoll szerint	959E	Roszzindulatú daganat kemoterápiája "E"
7305	Kemoterápia, VPB/D protokoll szerint	959B	Roszzindulatú daganat kemoterápiája "B"
7306	Kemoterápia, CAP+BLM/A protokoll szerint	959D	Roszzindulatú daganat kemoterápiája "D"
7309	Kemoterápia, FAP/B protokoll szerint	959B	Roszzindulatú daganat kemoterápiája "B"
7335	Kemoterápia, TPF protokoll szerint	959H	Roszzindulatú daganat kemoterápiája "H"
7338	Kemoterápia, VPB+CDDP protokoll szerint	959E	Roszzindulatú daganat kemoterápiája "E"
7339	Kemoterápia, VPB+CBP protokoll szerint	959E	Roszzindulatú daganat kemoterápiája "E"
7347	Kemoterápia, CPH+CDDP protokoll szerint	959A	Roszzindulatú daganat kemoterápiája "A"
7360	Kemoterápia, FAP protokoll szerint	959B	Roszzindulatú daganat kemoterápiája "B"
7402	Kemoterápia, CEP II. protokoll szerint	959B	Roszzindulatú daganat kemoterápiája "B"
7411	Radiokemoterápia, fej-nyaki rák esetén CDDP protokoll szerint	9511	Radiokemoterápia "A"
7413	Radiokemoterápia, fej-nyaki rák esetén CDDP+5FU protokoll szerint	9511	Radiokemoterápia "A"
7430	Radiokemoterápia, fej-nyak tumorok esetén CETUX/A protokoll szerint	9511	Radiokemoterápia "A"
7431	Radiokemoterápia, fej-nyak tumorok esetén CETUX/B protokoll szerint	9511	Radiokemoterápia "A"
7432	Radiokemoterápia, fej-nyak tumorok esetén CETUX/C protokoll szerint	9511	Radiokemoterápia "A"
7470	Radiokemoterápia, fej-nyaki rák esetén CBP protokoll szerint	9512	Radiokemoterápia "B"
7471	Radiokemoterápia, fej-nyaki rák esetén CBP+5FU protokoll szerint	9511	Radiokemoterápia "A"
7576	Radiokemoterápia, fej-nyaki rák esetén CDDP+nagy dózísú CIFU (5FU) protokoll szerint	9511	Radiokemoterápia "A"
7701	Kemoterápia, CAP I.+dexrazoxane protokoll szerint	959D	Roszzindulatú daganat kemoterápiája "D"
7703	Kemoterápia, FAP/A+dexrazoxane protokoll szerint	959F	Roszzindulatú daganat kemoterápiája "F"
7721	Kemoterápia, CEP II.+dexrazoxane protokoll szerint	959E	Roszzindulatú daganat kemoterápiája "E"

7739	Kemoterápia, FAP/B+dexrazoxane protokoll szerint	959F	Roszzindulatú daganat kemoterápiája "F"
7914	Kemoterápia, CDDP/A protokoll szerint	959C	Roszzindulatú daganat kemoterápiája "C"
7924	Kemoterápia, 5FU heti nagy dóziszú protokoll szerint	959A	Roszzindulatú daganat kemoterápiája "A"
7929	Kemoterápia, CDDP+5FU/B protokoll szerint	959C	Roszzindulatú daganat kemoterápiája "C"
<b>C06</b>	<b>A száj egyéb és nem meghatározott részeinek rosszzindulatú daganata</b>		
7026	Kemoterápia, CAP I. protokoll szerint	959B	Roszzindulatú daganat kemoterápiája "B"
7027	Kemoterápia, CBP+5FU protokoll szerint	959D	Roszzindulatú daganat kemoterápiája "D"
7032	Kemoterápia, EPI+CDDP/A protokoll szerint	959B	Roszzindulatú daganat kemoterápiája "B"
7036	Kemoterápia, FAP/A protokoll szerint	959D	Roszzindulatú daganat kemoterápiája "D"
7041	Kemoterápia, MBC protokoll szerint	959C	Roszzindulatú daganat kemoterápiája "C"
7042	Kemoterápia, CDDP+5FU protokoll szerint	959C	Roszzindulatú daganat kemoterápiája "C"
7062	Kemoterápia, EPI+CDDP/B protokoll szerint	959B	Roszzindulatú daganat kemoterápiája "B"
7081	Kemoterápia, IFO+CBP protokoll szerint	959E	Roszzindulatú daganat kemoterápiája "E"
7089	Kemoterápia, VICE protokoll szerint	959E	Roszzindulatú daganat kemoterápiája "E"
7214	Kemoterápia, CDDP+FOLINAC+5FU protokoll szerint	959C	Roszzindulatú daganat kemoterápiája "C"
7301	Kemoterápia, BIP protokoll szerint	959E	Roszzindulatú daganat kemoterápiája "E"
7305	Kemoterápia, VPB/D protokoll szerint	959B	Roszzindulatú daganat kemoterápiája "B"
7306	Kemoterápia, CAP+BLM/A protokoll szerint	959D	Roszzindulatú daganat kemoterápiája "D"
7309	Kemoterápia, FAP/B protokoll szerint	959B	Roszzindulatú daganat kemoterápiája "B"
7335	Kemoterápia, TPF protokoll szerint	959H	Roszzindulatú daganat kemoterápiája "H"
7338	Kemoterápia, VPB+CDDP protokoll szerint	959E	Roszzindulatú daganat kemoterápiája "E"
7339	Kemoterápia, VPB+CBP protokoll szerint	959E	Roszzindulatú daganat kemoterápiája "E"
7347	Kemoterápia, CPH+CDDP protokoll szerint	959A	Roszzindulatú daganat kemoterápiája "A"
7360	Kemoterápia, FAP protokoll szerint	959B	Roszzindulatú daganat kemoterápiája "B"
7402	Kemoterápia, CEP II. protokoll szerint	959B	Roszzindulatú daganat kemoterápiája "B"
7411	Radiokemoterápia, fej-nyaki rák esetén CDDP protokoll szerint	9511	Radiokemoterápia "A"
7413	Radiokemoterápia, fej-nyaki rák esetén CDDP+5FU protokoll szerint	9511	Radiokemoterápia "A"
7430	Radiokemoterápia, fej-nyak tumorok esetén CETUX/A protokoll szerint	9511	Radiokemoterápia "A"
7431	Radiokemoterápia, fej-nyak tumorok esetén CETUX/B protokoll szerint	9511	Radiokemoterápia "A"
7432	Radiokemoterápia, fej-nyak tumorok esetén CETUX/C protokoll szerint	9511	Radiokemoterápia "A"
7470	Radiokemoterápia, fej-nyaki rák esetén CBP protokoll szerint	9512	Radiokemoterápia "B"

7471	Radiokemoterápia, fej-nyaki rák esetén CBP+5FU protokoll szerint	9511	Radiokemoterápia "A"
7576	Radiokemoterápia, fej-nyaki rák esetén CDDP+nagy dóziszú CIFU (5FU) protokoll szerint	9511	Radiokemoterápia "A"
7701	Kemoterápia, CAP I.+dexrazoxane protokoll szerint	959D	Roszzindulatú daganat kemoterápiája "D"
7703	Kemoterápia, FAP/A+dexrazoxane protokoll szerint	959F	Roszzindulatú daganat kemoterápiája "F"
7721	Kemoterápia, CEP II.+dexrazoxane protokoll szerint	959E	Roszzindulatú daganat kemoterápiája "E"
7739	Kemoterápia, FAP/B+dexrazoxane protokoll szerint	959F	Roszzindulatú daganat kemoterápiája "F"
7914	Kemoterápia, CDDP/A protokoll szerint	959C	Roszzindulatú daganat kemoterápiája "C"
7924	Kemoterápia, 5FU heti nagy dóziszú protokoll szerint	959A	Roszzindulatú daganat kemoterápiája "A"
7929	Kemoterápia, CDDP+5FU/B protokoll szerint	959C	Roszzindulatú daganat kemoterápiája "C"
<b>C07</b>	<b>A parotis roszzindulatú daganata</b>		
7026	Kemoterápia, CAP I. protokoll szerint	959B	Roszzindulatú daganat kemoterápiája "B"
7027	Kemoterápia, CBP+5FU protokoll szerint	959D	Roszzindulatú daganat kemoterápiája "D"
7036	Kemoterápia, FAP/A protokoll szerint	959D	Roszzindulatú daganat kemoterápiája "D"
7041	Kemoterápia, MBC protokoll szerint	959C	Roszzindulatú daganat kemoterápiája "C"
7042	Kemoterápia, CDDP+5FU protokoll szerint	959C	Roszzindulatú daganat kemoterápiája "C"
7062	Kemoterápia, EPI+CDDP/B protokoll szerint	959B	Roszzindulatú daganat kemoterápiája "B"
7081	Kemoterápia, IFO+CBP protokoll szerint	959E	Roszzindulatú daganat kemoterápiája "E"
7089	Kemoterápia, VICE protokoll szerint	959E	Roszzindulatú daganat kemoterápiája "E"
7214	Kemoterápia, CDDP+FOLINAC+5FU protokoll szerint	959C	Roszzindulatú daganat kemoterápiája "C"
7301	Kemoterápia, BIP protokoll szerint	959E	Roszzindulatú daganat kemoterápiája "E"
7305	Kemoterápia, VPB/D protokoll szerint	959B	Roszzindulatú daganat kemoterápiája "B"
7306	Kemoterápia, CAP+BLM/A protokoll szerint	959D	Roszzindulatú daganat kemoterápiája "D"
7309	Kemoterápia, FAP/B protokoll szerint	959B	Roszzindulatú daganat kemoterápiája "B"
7335	Kemoterápia, TPF protokoll szerint	959H	Roszzindulatú daganat kemoterápiája "H"
7338	Kemoterápia, VPB+CDDP protokoll szerint	959E	Roszzindulatú daganat kemoterápiája "E"
7339	Kemoterápia, VPB+CBP protokoll szerint	959E	Roszzindulatú daganat kemoterápiája "E"
7347	Kemoterápia, CPH+CDDP protokoll szerint	959A	Roszzindulatú daganat kemoterápiája "A"
7360	Kemoterápia, FAP protokoll szerint	959B	Roszzindulatú daganat kemoterápiája "B"
7402	Kemoterápia, CEP II. protokoll szerint	959B	Roszzindulatú daganat kemoterápiája "B"
7411	Radiokemoterápia, fej-nyaki rák esetén CDDP protokoll szerint	9511	Radiokemoterápia "A"
7413	Radiokemoterápia, fej-nyaki rák esetén CDDP+5FU protokoll szerint	9511	Radiokemoterápia "A"

7430	Radiokemoterápia, fej-nyak tumorok esetén CETUX/A protokoll szerint	9511	Radiokemoterápia "A"
7431	Radiokemoterápia, fej-nyak tumorok esetén CETUX/B protokoll szerint	9511	Radiokemoterápia "A"
7432	Radiokemoterápia, fej-nyak tumorok esetén CETUX/C protokoll szerint	9511	Radiokemoterápia "A"
7470	Radiokemoterápia, fej-nyaki rák esetén CBP protokoll szerint	9512	Radiokemoterápia "B"
7471	Radiokemoterápia, fej-nyaki rák esetén CBP+5FU protokoll szerint	9511	Radiokemoterápia "A"
7576	Radiokemoterápia, fej-nyaki rák esetén CDDP+nagy dózisú CIFU (5FU) protokoll szerint	9511	Radiokemoterápia "A"
7701	Kemoterápia, CAP I.+dexrazoxane protokoll szerint	959D	Roszzindulatú daganat kemoterápiája "D"
7703	Kemoterápia, FAP/A+dexrazoxane protokoll szerint	959F	Roszzindulatú daganat kemoterápiája "F"
7721	Kemoterápia, CEP II.+dexrazoxane protokoll szerint	959E	Roszzindulatú daganat kemoterápiája "E"
7739	Kemoterápia, FAP/B+dexrazoxane protokoll szerint	959F	Roszzindulatú daganat kemoterápiája "F"
7914	Kemoterápia, CDDP/A protokoll szerint	959C	Roszzindulatú daganat kemoterápiája "C"
7924	Kemoterápia, 5FU heti nagy dózisú protokoll szerint	959A	Roszzindulatú daganat kemoterápiája "A"
7929	Kemoterápia, CDDP+5FU/B protokoll szerint	959C	Roszzindulatú daganat kemoterápiája "C"
<b>C08</b>	<b>Egyéb és nem meghatározott nagyobb nyálmirigyek roszzindulatú daganata</b>		
7026	Kemoterápia, CAP I. protokoll szerint	959B	Roszzindulatú daganat kemoterápiája "B"
7027	Kemoterápia, CBP+5FU protokoll szerint	959D	Roszzindulatú daganat kemoterápiája "D"
7036	Kemoterápia, FAP/A protokoll szerint	959D	Roszzindulatú daganat kemoterápiája "D"
7041	Kemoterápia, MBC protokoll szerint	959C	Roszzindulatú daganat kemoterápiája "C"
7042	Kemoterápia, CDDP+5FU protokoll szerint	959C	Roszzindulatú daganat kemoterápiája "C"
7062	Kemoterápia, EPI+CDDP/B protokoll szerint	959B	Roszzindulatú daganat kemoterápiája "B"
7081	Kemoterápia, IFO+CBP protokoll szerint	959E	Roszzindulatú daganat kemoterápiája "E"
7089	Kemoterápia, VICE protokoll szerint	959E	Roszzindulatú daganat kemoterápiája "E"
7214	Kemoterápia, CDDP+FOLINAC+5FU protokoll szerint	959C	Roszzindulatú daganat kemoterápiája "C"
7301	Kemoterápia, BIP protokoll szerint	959E	Roszzindulatú daganat kemoterápiája "E"
7305	Kemoterápia, VPB/D protokoll szerint	959B	Roszzindulatú daganat kemoterápiája "B"
7306	Kemoterápia, CAP+BLM/A protokoll szerint	959D	Roszzindulatú daganat kemoterápiája "D"
7309	Kemoterápia, FAP/B protokoll szerint	959B	Roszzindulatú daganat kemoterápiája "B"
7335	Kemoterápia, TPF protokoll szerint	959H	Roszzindulatú daganat kemoterápiája "H"
7338	Kemoterápia, VPB+CDDP protokoll szerint	959E	Roszzindulatú daganat kemoterápiája "E"
7339	Kemoterápia, VPB+CBP protokoll szerint	959E	Roszzindulatú daganat kemoterápiája "E"

7347	Kemoterápia, CPH+CDDP protokoll szerint	959A	Roszzindulatú daganat kemoterápiája "A"
7360	Kemoterápia, FAP protokoll szerint	959B	Roszzindulatú daganat kemoterápiája "B"
7402	Kemoterápia, CEP II. protokoll szerint	959B	Roszzindulatú daganat kemoterápiája "B"
7411	Radiokemoterápia, fej-nyaki rák esetén CDDP protokoll szerint	9511	Radiokemoterápia "A"
7413	Radiokemoterápia, fej-nyaki rák esetén CDDP+5FU protokoll szerint	9511	Radiokemoterápia "A"
7430	Radiokemoterápia, fej-nyak tumorok esetén CETUX/A protokoll szerint	9511	Radiokemoterápia "A"
7431	Radiokemoterápia, fej-nyak tumorok esetén CETUX/B protokoll szerint	9511	Radiokemoterápia "A"
7432	Radiokemoterápia, fej-nyak tumorok esetén CETUX/C protokoll szerint	9511	Radiokemoterápia "A"
7470	Radiokemoterápia, fej-nyaki rák esetén CBP protokoll szerint	9512	Radiokemoterápia "B"
7471	Radiokemoterápia, fej-nyaki rák esetén CBP+5FU protokoll szerint	9511	Radiokemoterápia "A"
7576	Radiokemoterápia, fej-nyaki rák esetén CDDP+nagy dóziszú CIFU (5FU) protokoll szerint	9511	Radiokemoterápia "A"
7701	Kemoterápia, CAP I.+dexrazoxane protokoll szerint	959D	Roszzindulatú daganat kemoterápiája "D"
7703	Kemoterápia, FAP/A+dexrazoxane protokoll szerint	959F	Roszzindulatú daganat kemoterápiája "F"
7721	Kemoterápia, CEP II.+dexrazoxane protokoll szerint	959E	Roszzindulatú daganat kemoterápiája "E"
7739	Kemoterápia, FAP/B+dexrazoxane protokoll szerint	959F	Roszzindulatú daganat kemoterápiája "F"
7914	Kemoterápia, CDDP/A protokoll szerint	959C	Roszzindulatú daganat kemoterápiája "C"
7924	Kemoterápia, 5FU heti nagy dóziszú protokoll szerint	959A	Roszzindulatú daganat kemoterápiája "A"
7929	Kemoterápia, CDDP+5FU/B protokoll szerint	959C	Roszzindulatú daganat kemoterápiája "C"
<b>C09</b>	<b>A mandula roszzindulatú daganata</b>		
7026	Kemoterápia, CAP I. protokoll szerint	959B	Roszzindulatú daganat kemoterápiája "B"
7027	Kemoterápia, CBP+5FU protokoll szerint	959D	Roszzindulatú daganat kemoterápiája "D"
7036	Kemoterápia, FAP/A protokoll szerint	959D	Roszzindulatú daganat kemoterápiája "D"
7041	Kemoterápia, MBC protokoll szerint	959C	Roszzindulatú daganat kemoterápiája "C"
7042	Kemoterápia, CDDP+5FU protokoll szerint	959C	Roszzindulatú daganat kemoterápiája "C"
7062	Kemoterápia, EPI+CDDP/B protokoll szerint	959B	Roszzindulatú daganat kemoterápiája "B"
7081	Kemoterápia, IFO+CBP protokoll szerint	959E	Roszzindulatú daganat kemoterápiája "E"
7089	Kemoterápia, VICE protokoll szerint	959E	Roszzindulatú daganat kemoterápiája "E"
7214	Kemoterápia, CDDP+FOLINAC+5FU protokoll szerint	959C	Roszzindulatú daganat kemoterápiája "C"
7301	Kemoterápia, BIP protokoll szerint	959E	Roszzindulatú daganat kemoterápiája "E"
7305	Kemoterápia, VPB/D protokoll szerint	959B	Roszzindulatú daganat kemoterápiája "B"

7306	Kemoterápia, CAP+BLM/A protokoll szerint	959D	Roszzindulatú daganat kemoterápiája "D"
7309	Kemoterápia, FAP/B protokoll szerint	959B	Roszzindulatú daganat kemoterápiája "B"
7335	Kemoterápia, TPF protokoll szerint	959H	Roszzindulatú daganat kemoterápiája "H"
7338	Kemoterápia, VPB+CDDP protokoll szerint	959E	Roszzindulatú daganat kemoterápiája "E"
7339	Kemoterápia, VPB+CBP protokoll szerint	959E	Roszzindulatú daganat kemoterápiája "E"
7347	Kemoterápia, CPH+CDDP protokoll szerint	959A	Roszzindulatú daganat kemoterápiája "A"
7360	Kemoterápia, FAP protokoll szerint	959B	Roszzindulatú daganat kemoterápiája "B"
7402	Kemoterápia, CEP II. protokoll szerint	959B	Roszzindulatú daganat kemoterápiája "B"
7411	Radiokemoterápia, fej-nyaki rák esetén CDDP protokoll szerint	9511	Radiokemoterápia "A"
7413	Radiokemoterápia, fej-nyaki rák esetén CDDP+5FU protokoll szerint	9511	Radiokemoterápia "A"
7430	Radiokemoterápia, fej-nyak tumorok esetén CETUX/A protokoll szerint	9511	Radiokemoterápia "A"
7431	Radiokemoterápia, fej-nyak tumorok esetén CETUX/B protokoll szerint	9511	Radiokemoterápia "A"
7432	Radiokemoterápia, fej-nyak tumorok esetén CETUX/C protokoll szerint	9511	Radiokemoterápia "A"
7470	Radiokemoterápia, fej-nyaki rák esetén CBP protokoll szerint	9512	Radiokemoterápia "B"
7471	Radiokemoterápia, fej-nyaki rák esetén CBP+5FU protokoll szerint	9511	Radiokemoterápia "A"
7576	Radiokemoterápia, fej-nyaki rák esetén CDDP+nagy dózisú CIFU (5FU) protokoll szerint	9511	Radiokemoterápia "A"
7701	Kemoterápia, CAP I.+dexrazoxane protokoll szerint	959D	Roszzindulatú daganat kemoterápiája "D"
7703	Kemoterápia, FAP/A+dexrazoxane protokoll szerint	959F	Roszzindulatú daganat kemoterápiája "F"
7721	Kemoterápia, CEP II.+dexrazoxane protokoll szerint	959E	Roszzindulatú daganat kemoterápiája "E"
7739	Kemoterápia, FAP/B+dexrazoxane protokoll szerint	959F	Roszzindulatú daganat kemoterápiája "F"
7914	Kemoterápia, CDDP/A protokoll szerint	959C	Roszzindulatú daganat kemoterápiája "C"
7924	Kemoterápia, 5FU heti nagy dózisú protokoll szerint	959A	Roszzindulatú daganat kemoterápiája "A"
7929	Kemoterápia, CDDP+5FU/B protokoll szerint	959C	Roszzindulatú daganat kemoterápiája "C"
<b>C10</b>	<b>A szájgarat rosszindulatú daganata</b>		
7026	Kemoterápia, CAP I. protokoll szerint	959B	Roszzindulatú daganat kemoterápiája "B"
7027	Kemoterápia, CBP+5FU protokoll szerint	959D	Roszzindulatú daganat kemoterápiája "D"
7032	Kemoterápia, EPI+CDDP/A protokoll szerint	959B	Roszzindulatú daganat kemoterápiája "B"
7036	Kemoterápia, FAP/A protokoll szerint	959D	Roszzindulatú daganat kemoterápiája "D"
7041	Kemoterápia, MBC protokoll szerint	959C	Roszzindulatú daganat kemoterápiája "C"

7042	Kemoterápia, CDDP+5FU protokoll szerint	959C	Roszzindulatú daganat kemoterápiája "C"
7062	Kemoterápia, EPI+CDDP/B protokoll szerint	959B	Roszzindulatú daganat kemoterápiája "B"
7081	Kemoterápia, IFO+CBP protokoll szerint	959E	Roszzindulatú daganat kemoterápiája "E"
7089	Kemoterápia, VICE protokoll szerint	959E	Roszzindulatú daganat kemoterápiája "E"
7214	Kemoterápia, CDDP+FOLINAC+5FU protokoll szerint	959C	Roszzindulatú daganat kemoterápiája "C"
7301	Kemoterápia, BIP protokoll szerint	959E	Roszzindulatú daganat kemoterápiája "E"
7305	Kemoterápia, VPB/D protokoll szerint	959B	Roszzindulatú daganat kemoterápiája "B"
7306	Kemoterápia, CAP+BLM/A protokoll szerint	959D	Roszzindulatú daganat kemoterápiája "D"
7309	Kemoterápia, FAP/B protokoll szerint	959B	Roszzindulatú daganat kemoterápiája "B"
7335	Kemoterápia, TPF protokoll szerint	959H	Roszzindulatú daganat kemoterápiája "H"
7338	Kemoterápia, VPB+CDDP protokoll szerint	959E	Roszzindulatú daganat kemoterápiája "E"
7339	Kemoterápia, VPB+CBP protokoll szerint	959E	Roszzindulatú daganat kemoterápiája "E"
7347	Kemoterápia, CPH+CDDP protokoll szerint	959A	Roszzindulatú daganat kemoterápiája "A"
7360	Kemoterápia, FAP protokoll szerint	959B	Roszzindulatú daganat kemoterápiája "B"
7402	Kemoterápia, CEP II. protokoll szerint	959B	Roszzindulatú daganat kemoterápiája "B"
7411	Radiokemoterápia, fej-nyaki rák esetén CDDP protokoll szerint	9511	Radiokemoterápia "A"
7413	Radiokemoterápia, fej-nyaki rák esetén CDDP+5FU protokoll szerint	9511	Radiokemoterápia "A"
7430	Radiokemoterápia, fej-nyak tumorok esetén CETUX/A protokoll szerint	9511	Radiokemoterápia "A"
7431	Radiokemoterápia, fej-nyak tumorok esetén CETUX/B protokoll szerint	9511	Radiokemoterápia "A"
7432	Radiokemoterápia, fej-nyak tumorok esetén CETUX/C protokoll szerint	9511	Radiokemoterápia "A"
7470	Radiokemoterápia, fej-nyaki rák esetén CBP protokoll szerint	9512	Radiokemoterápia "B"
7471	Radiokemoterápia, fej-nyaki rák esetén CBP+5FU protokoll szerint	9511	Radiokemoterápia "A"
7576	Radiokemoterápia, fej-nyaki rák esetén CDDP+nagy dózísú CIFU (5FU) protokoll szerint	9511	Radiokemoterápia "A"
7701	Kemoterápia, CAP I.+dexrazoxane protokoll szerint	959D	Roszzindulatú daganat kemoterápiája "D"
7703	Kemoterápia, FAP/A+dexrazoxane protokoll szerint	959F	Roszzindulatú daganat kemoterápiája "F"
7721	Kemoterápia, CEP II.+dexrazoxane protokoll szerint	959E	Roszzindulatú daganat kemoterápiája "E"
7739	Kemoterápia, FAP/B+dexrazoxane protokoll szerint	959F	Roszzindulatú daganat kemoterápiája "F"
7914	Kemoterápia, CDDP/A protokoll szerint	959C	Roszzindulatú daganat kemoterápiája "C"
7924	Kemoterápia, 5FU heti nagy dózísú protokoll szerint	959A	Roszzindulatú daganat kemoterápiája "A"



7929	Kemoterápia, CDDP+5FU/B protokoll szerint	959C	Roszzindulatú daganat kemoterápiája "C"
<b>C11</b>	<b>Az orrgarat rosszindulatú daganata</b>		
7026	Kemoterápia, CAP I. protokoll szerint	959B	Roszzindulatú daganat kemoterápiája "B"
7027	Kemoterápia, CBP+5FU protokoll szerint	959D	Roszzindulatú daganat kemoterápiája "D"
7036	Kemoterápia, FAP/A protokoll szerint	959D	Roszzindulatú daganat kemoterápiája "D"
7041	Kemoterápia, MBC protokoll szerint	959C	Roszzindulatú daganat kemoterápiája "C"
7042	Kemoterápia, CDDP+5FU protokoll szerint	959C	Roszzindulatú daganat kemoterápiája "C"
7062	Kemoterápia, EPI+CDDP/B protokoll szerint	959B	Roszzindulatú daganat kemoterápiája "B"
7081	Kemoterápia, IFO+CBP protokoll szerint	959E	Roszzindulatú daganat kemoterápiája "E"
7089	Kemoterápia, VICE protokoll szerint	959E	Roszzindulatú daganat kemoterápiája "E"
7214	Kemoterápia, CDDP+FOLINAC+5FU protokoll szerint	959C	Roszzindulatú daganat kemoterápiája "C"
7301	Kemoterápia, BIP protokoll szerint	959E	Roszzindulatú daganat kemoterápiája "E"
7305	Kemoterápia, VPB/D protokoll szerint	959B	Roszzindulatú daganat kemoterápiája "B"
7306	Kemoterápia, CAP+BLM/A protokoll szerint	959D	Roszzindulatú daganat kemoterápiája "D"
7309	Kemoterápia, FAP/B protokoll szerint	959B	Roszzindulatú daganat kemoterápiája "B"
7335	Kemoterápia, TPF protokoll szerint	959H	Roszzindulatú daganat kemoterápiája "H"
7338	Kemoterápia, VPB+CDDP protokoll szerint	959E	Roszzindulatú daganat kemoterápiája "E"
7339	Kemoterápia, VPB+CBP protokoll szerint	959E	Roszzindulatú daganat kemoterápiája "E"
7347	Kemoterápia, CPH+CDDP protokoll szerint	959A	Roszzindulatú daganat kemoterápiája "A"
7360	Kemoterápia, FAP protokoll szerint	959B	Roszzindulatú daganat kemoterápiája "B"
7402	Kemoterápia, CEP II. protokoll szerint	959B	Roszzindulatú daganat kemoterápiája "B"
7411	Radiokemoterápia, fej-nyaki rák esetén CDDP protokoll szerint	9511	Radiokemoterápia "A"
7413	Radiokemoterápia, fej-nyaki rák esetén CDDP+5FU protokoll szerint	9511	Radiokemoterápia "A"
7430	Radiokemoterápia, fej-nyak tumorok esetén CETUX/A protokoll szerint	9511	Radiokemoterápia "A"
7431	Radiokemoterápia, fej-nyak tumorok esetén CETUX/B protokoll szerint	9511	Radiokemoterápia "A"
7432	Radiokemoterápia, fej-nyak tumorok esetén CETUX/C protokoll szerint	9511	Radiokemoterápia "A"
7470	Radiokemoterápia, fej-nyaki rák esetén CBP protokoll szerint	9512	Radiokemoterápia "B"
7471	Radiokemoterápia, fej-nyaki rák esetén CBP+5FU protokoll szerint	9511	Radiokemoterápia "A"
7576	Radiokemoterápia, fej-nyaki rák esetén CDDP+nagy dózisú CIFU (5FU) protokoll szerint	9511	Radiokemoterápia "A"
7701	Kemoterápia, CAP I.+dexrazoxane protokoll szerint	959D	Roszzindulatú daganat kemoterápiája "D"
7703	Kemoterápia, FAP/A+dexrazoxane protokoll szerint	959F	Roszzindulatú daganat kemoterápiája "F"

7721	Kemoterápia, CEP II.+dexrazoxane protokoll szerint	959E	Roszzindulatú daganat kemoterápiája "E"
7739	Kemoterápia, FAP/B+dexrazoxane protokoll szerint	959F	Roszzindulatú daganat kemoterápiája "F"
7914	Kemoterápia, CDDP/A protokoll szerint	959C	Roszzindulatú daganat kemoterápiája "C"
7924	Kemoterápia, 5FU heti nagy dóziszú protokoll szerint	959A	Roszzindulatú daganat kemoterápiája "A"
7929	Kemoterápia, CDDP+5FU/B protokoll szerint	959C	Roszzindulatú daganat kemoterápiája "C"
<b>C12</b>	<b>A sinus pyriformis roszzindulatú daganata</b>		
7026	Kemoterápia, CAP I. protokoll szerint	959B	Roszzindulatú daganat kemoterápiája "B"
7027	Kemoterápia, CBP+5FU protokoll szerint	959D	Roszzindulatú daganat kemoterápiája "D"
7036	Kemoterápia, FAP/A protokoll szerint	959D	Roszzindulatú daganat kemoterápiája "D"
7041	Kemoterápia, MBC protokoll szerint	959C	Roszzindulatú daganat kemoterápiája "C"
7042	Kemoterápia, CDDP+5FU protokoll szerint	959C	Roszzindulatú daganat kemoterápiája "C"
7062	Kemoterápia, EPI+CDDP/B protokoll szerint	959B	Roszzindulatú daganat kemoterápiája "B"
7081	Kemoterápia, IFO+CBP protokoll szerint	959E	Roszzindulatú daganat kemoterápiája "E"
7089	Kemoterápia, VICE protokoll szerint	959E	Roszzindulatú daganat kemoterápiája "E"
7214	Kemoterápia, CDDP+FOLINAC+5FU protokoll szerint	959C	Roszzindulatú daganat kemoterápiája "C"
7301	Kemoterápia, BIP protokoll szerint	959E	Roszzindulatú daganat kemoterápiája "E"
7305	Kemoterápia, VPB/D protokoll szerint	959B	Roszzindulatú daganat kemoterápiája "B"
7306	Kemoterápia, CAP+BLM/A protokoll szerint	959D	Roszzindulatú daganat kemoterápiája "D"
7309	Kemoterápia, FAP/B protokoll szerint	959B	Roszzindulatú daganat kemoterápiája "B"
7335	Kemoterápia, TPF protokoll szerint	959H	Roszzindulatú daganat kemoterápiája "H"
7338	Kemoterápia, VPB+CDDP protokoll szerint	959E	Roszzindulatú daganat kemoterápiája "E"
7339	Kemoterápia, VPB+CBP protokoll szerint	959E	Roszzindulatú daganat kemoterápiája "E"
7347	Kemoterápia, CPH+CDDP protokoll szerint	959A	Roszzindulatú daganat kemoterápiája "A"
7360	Kemoterápia, FAP protokoll szerint	959B	Roszzindulatú daganat kemoterápiája "B"
7402	Kemoterápia, CEP II. protokoll szerint	959B	Roszzindulatú daganat kemoterápiája "B"
7411	Radiokemoterápia, fej-nyaki rák esetén CDDP protokoll szerint	9511	Radiokemoterápia "A"
7413	Radiokemoterápia, fej-nyaki rák esetén CDDP+5FU protokoll szerint	9511	Radiokemoterápia "A"
7430	Radiokemoterápia, fej-nyak tumorok esetén CETUX/A protokoll szerint	9511	Radiokemoterápia "A"
7431	Radiokemoterápia, fej-nyak tumorok esetén CETUX/B protokoll szerint	9511	Radiokemoterápia "A"
7432	Radiokemoterápia, fej-nyak tumorok esetén CETUX/C protokoll szerint	9511	Radiokemoterápia "A"
7470	Radiokemoterápia, fej-nyaki rák esetén CBP protokoll szerint	9512	Radiokemoterápia "B"

7471	Radiokemoterápia, fej-nyaki rák esetén CBP+5FU protokoll szerint	9511	Radiokemoterápia "A"
7576	Radiokemoterápia, fej-nyaki rák esetén CDDP+nagy dózisú CIFU (5FU) protokoll szerint	9511	Radiokemoterápia "A"
7701	Kemoterápia, CAP I.+dexrazoxane protokoll szerint	959D	Roszzindulatú daganat kemoterápiája "D"
7703	Kemoterápia, FAP/A+dexrazoxane protokoll szerint	959F	Roszzindulatú daganat kemoterápiája "F"
7721	Kemoterápia, CEP II.+dexrazoxane protokoll szerint	959E	Roszzindulatú daganat kemoterápiája "E"
7739	Kemoterápia, FAP/B+dexrazoxane protokoll szerint	959F	Roszzindulatú daganat kemoterápiája "F"
7914	Kemoterápia, CDDP/A protokoll szerint	959C	Roszzindulatú daganat kemoterápiája "C"
7924	Kemoterápia, 5FU heti nagy dózisú protokoll szerint	959A	Roszzindulatú daganat kemoterápiája "A"
7929	Kemoterápia, CDDP+5FU/B protokoll szerint	959C	Roszzindulatú daganat kemoterápiája "C"
<b>C13</b>	<b>A hypopharynx roszzindulatú daganata</b>		
7026	Kemoterápia, CAP I. protokoll szerint	959B	Roszzindulatú daganat kemoterápiája "B"
7027	Kemoterápia, CBP+5FU protokoll szerint	959D	Roszzindulatú daganat kemoterápiája "D"
7036	Kemoterápia, FAP/A protokoll szerint	959D	Roszzindulatú daganat kemoterápiája "D"
7041	Kemoterápia, MBC protokoll szerint	959C	Roszzindulatú daganat kemoterápiája "C"
7042	Kemoterápia, CDDP+5FU protokoll szerint	959C	Roszzindulatú daganat kemoterápiája "C"
7062	Kemoterápia, EPI+CDDP/B protokoll szerint	959B	Roszzindulatú daganat kemoterápiája "B"
7081	Kemoterápia, IFO+CBP protokoll szerint	959E	Roszzindulatú daganat kemoterápiája "E"
7089	Kemoterápia, VICE protokoll szerint	959E	Roszzindulatú daganat kemoterápiája "E"
7214	Kemoterápia, CDDP+FOLINAC+5FU protokoll szerint	959C	Roszzindulatú daganat kemoterápiája "C"
7301	Kemoterápia, BIP protokoll szerint	959E	Roszzindulatú daganat kemoterápiája "E"
7305	Kemoterápia, VPB/D protokoll szerint	959B	Roszzindulatú daganat kemoterápiája "B"
7306	Kemoterápia, CAP+BLM/A protokoll szerint	959D	Roszzindulatú daganat kemoterápiája "D"
7309	Kemoterápia, FAP/B protokoll szerint	959B	Roszzindulatú daganat kemoterápiája "B"
7335	Kemoterápia, TPF protokoll szerint	959H	Roszzindulatú daganat kemoterápiája "H"
7338	Kemoterápia, VPB+CDDP protokoll szerint	959E	Roszzindulatú daganat kemoterápiája "E"
7339	Kemoterápia, VPB+CBP protokoll szerint	959E	Roszzindulatú daganat kemoterápiája "E"
7347	Kemoterápia, CPH+CDDP protokoll szerint	959A	Roszzindulatú daganat kemoterápiája "A"
7360	Kemoterápia, FAP protokoll szerint	959B	Roszzindulatú daganat kemoterápiája "B"
7402	Kemoterápia, CEP II. protokoll szerint	959B	Roszzindulatú daganat kemoterápiája "B"
7411	Radiokemoterápia, fej-nyaki rák esetén CDDP protokoll szerint	9511	Radiokemoterápia "A"
7413	Radiokemoterápia, fej-nyaki rák esetén CDDP+5FU protokoll szerint	9511	Radiokemoterápia "A"

7430	Radiokemoterápia, fej-nyak tumorok esetén CETUX/A protokoll szerint	9511	Radiokemoterápia "A"
7431	Radiokemoterápia, fej-nyak tumorok esetén CETUX/B protokoll szerint	9511	Radiokemoterápia "A"
7432	Radiokemoterápia, fej-nyak tumorok esetén CETUX/C protokoll szerint	9511	Radiokemoterápia "A"
7470	Radiokemoterápia, fej-nyaki rák esetén CBP protokoll szerint	9512	Radiokemoterápia "B"
7471	Radiokemoterápia, fej-nyaki rák esetén CBP+5FU protokoll szerint	9511	Radiokemoterápia "A"
7576	Radiokemoterápia, fej-nyaki rák esetén CDDP+nagy dózisú CIFU (5FU) protokoll szerint	9511	Radiokemoterápia "A"
7701	Kemoterápia, CAP I.+dexrazoxane protokoll szerint	959D	Roszzindulatú daganat kemoterápiája "D"
7703	Kemoterápia, FAP/A+dexrazoxane protokoll szerint	959F	Roszzindulatú daganat kemoterápiája "F"
7721	Kemoterápia, CEP II.+dexrazoxane protokoll szerint	959E	Roszzindulatú daganat kemoterápiája "E"
7739	Kemoterápia, FAP/B+dexrazoxane protokoll szerint	959F	Roszzindulatú daganat kemoterápiája "F"
7914	Kemoterápia, CDDP/A protokoll szerint	959C	Roszzindulatú daganat kemoterápiája "C"
7924	Kemoterápia, 5FU heti nagy dózisú protokoll szerint	959A	Roszzindulatú daganat kemoterápiája "A"
7929	Kemoterápia, CDDP+5FU/B protokoll szerint	959C	Roszzindulatú daganat kemoterápiája "C"
<b>C14</b>	<b>Roszzindulatú daganat az ajak, a szájüreg, a garat egyéb és rosszul meghatározott részein</b>		
7026	Kemoterápia, CAP I. protokoll szerint	959B	Roszzindulatú daganat kemoterápiája "B"
7027	Kemoterápia, CBP+5FU protokoll szerint	959D	Roszzindulatú daganat kemoterápiája "D"
7036	Kemoterápia, FAP/A protokoll szerint	959D	Roszzindulatú daganat kemoterápiája "D"
7041	Kemoterápia, MBC protokoll szerint	959C	Roszzindulatú daganat kemoterápiája "C"
7042	Kemoterápia, CDDP+5FU protokoll szerint	959C	Roszzindulatú daganat kemoterápiája "C"
7062	Kemoterápia, EPI+CDDP/B protokoll szerint	959B	Roszzindulatú daganat kemoterápiája "B"
7081	Kemoterápia, IFO+CBP protokoll szerint	959E	Roszzindulatú daganat kemoterápiája "E"
7089	Kemoterápia, VICE protokoll szerint	959E	Roszzindulatú daganat kemoterápiája "E"
7214	Kemoterápia, CDDP+FOLINAC+5FU protokoll szerint	959C	Roszzindulatú daganat kemoterápiája "C"
7289	Kemoterápia, NBL-Infant-CO protokoll szerint 1,5 év alatt	959D	Roszzindulatú daganat kemoterápiája "D"
7290	Kemoterápia, NBL-Infant-VPCarbo protokoll szerint 1,5 év alatt	959E	Roszzindulatú daganat kemoterápiája "E"
7291	Kemoterápia, NBL-Infant-CADO protokoll szerint 1,5 év alatt	959E	Roszzindulatú daganat kemoterápiája "E"
7292	Kemoterápia, NBL-VP-Carbo protokoll szerint 18 év alatt	959E	Roszzindulatú daganat kemoterápiája "E"

7293	Kemoterápia, NBL-CADO protokoll szerint 18 év alatt	959E	Roszzindulatú daganat kemoterápiája "E"
7294	Kemoterápia, NBL-Course-A protokoll szerint 18 év alatt	959G	Roszzindulatú daganat kemoterápiája "G"
7295	Kemoterápia, NBL-Course-B protokoll szerint 18 év alatt	959E	Roszzindulatú daganat kemoterápiája "E"
7296	Kemoterápia, RapidCOJEC "C" blokk protokoll szerint 18 év alatt	959E	Roszzindulatú daganat kemoterápiája "E"
7301	Kemoterápia, BIP protokoll szerint	959E	Roszzindulatú daganat kemoterápiája "E"
7305	Kemoterápia, VPB/D protokoll szerint	959B	Roszzindulatú daganat kemoterápiája "B"
7306	Kemoterápia, CAP+BLM/A protokoll szerint	959D	Roszzindulatú daganat kemoterápiája "D"
7309	Kemoterápia, FAP/B protokoll szerint	959B	Roszzindulatú daganat kemoterápiája "B"
7335	Kemoterápia, TPF protokoll szerint	959H	Roszzindulatú daganat kemoterápiája "H"
7338	Kemoterápia, VPB+CDDP protokoll szerint	959E	Roszzindulatú daganat kemoterápiája "E"
7339	Kemoterápia, VPB+CBP protokoll szerint	959E	Roszzindulatú daganat kemoterápiája "E"
7347	Kemoterápia, CPH+CDDP protokoll szerint	959A	Roszzindulatú daganat kemoterápiája "A"
7360	Kemoterápia, FAP protokoll szerint	959B	Roszzindulatú daganat kemoterápiája "B"
7402	Kemoterápia, CEP II. protokoll szerint	959B	Roszzindulatú daganat kemoterápiája "B"
7411	Radiokemoterápia, fej-nyaki rák esetén CDDP protokoll szerint	9511	Radiokemoterápia "A"
7413	Radiokemoterápia, fej-nyaki rák esetén CDDP+5FU protokoll szerint	9511	Radiokemoterápia "A"
7430	Radiokemoterápia, fej-nyak tumorok esetén CETUX/A protokoll szerint	9511	Radiokemoterápia "A"
7431	Radiokemoterápia, fej-nyak tumorok esetén CETUX/B protokoll szerint	9511	Radiokemoterápia "A"
7432	Radiokemoterápia, fej-nyak tumorok esetén CETUX/C protokoll szerint	9511	Radiokemoterápia "A"
7470	Radiokemoterápia, fej-nyaki rák esetén CBP protokoll szerint	9512	Radiokemoterápia "B"
7471	Radiokemoterápia, fej-nyaki rák esetén CBP+5FU protokoll szerint	9511	Radiokemoterápia "A"
7576	Radiokemoterápia, fej-nyaki rák esetén CDDP+nagy dózisú CIFU (5FU) protokoll szerint	9511	Radiokemoterápia "A"
7701	Kemoterápia, CAP I.+dexrazoxane protokoll szerint	959D	Roszzindulatú daganat kemoterápiája "D"
7703	Kemoterápia, FAP/A+dexrazoxane protokoll szerint	959F	Roszzindulatú daganat kemoterápiája "F"
7721	Kemoterápia, CEP II.+dexrazoxane protokoll szerint	959E	Roszzindulatú daganat kemoterápiája "E"
7738	Kemoterápia, NBL-CADO+dexrazoxane protokoll szerint 18 év alatt	959H	Roszzindulatú daganat kemoterápiája "H"
7739	Kemoterápia, FAP/B+dexrazoxane protokoll szerint	959F	Roszzindulatú daganat kemoterápiája "F"

7741	Kemoterápia, NBL-Infant-CADO+dexrazoxane protokoll szerint 1,5 év alatt	959H	Roszzindulatú daganat kemoterápiája "H"
7749	Kemoterápia, NCADO+dexrazoxane protokoll szerint 18 év alatt	959G	Roszzindulatú daganat kemoterápiája "G"
7750	Kemoterápia, N4+dexrazoxane protokoll szerint 18 év alatt	959E	Roszzindulatú daganat kemoterápiája "E"
7751	Kemoterápia, N6+dexrazoxane protokoll szerint 18 év alatt	959I	Roszzindulatú daganat kemoterápiája "I"
7914	Kemoterápia, CDDP/A protokoll szerint	959C	Roszzindulatú daganat kemoterápiája "C"
7924	Kemoterápia, 5FU heti nagy dóziszú protokoll szerint	959A	Roszzindulatú daganat kemoterápiája "A"
7929	Kemoterápia, CDDP+5FU/B protokoll szerint	959C	Roszzindulatú daganat kemoterápiája "C"
7987	Kemoterápia, NOPEC protokoll szerint 18 év alatt	959C	Roszzindulatú daganat kemoterápiája "C"
7988	Kemoterápia, NOJEC protokoll szerint 18 év alatt	959C	Roszzindulatú daganat kemoterápiája "C"
7989	Kemoterápia, NCADO protokoll szerint 18 év alatt	959D	Roszzindulatú daganat kemoterápiája "D"
7990	Kemoterápia, NCE protokoll szerint 18 év alatt	959E	Roszzindulatú daganat kemoterápiája "E"
7991	Kemoterápia, NVCE protokoll szerint 18 év alatt	959D	Roszzindulatú daganat kemoterápiája "D"
7992	Kemoterápia, NVC protokoll szerint 18 év alatt	959B	Roszzindulatú daganat kemoterápiája "B"
7993	Kemoterápia, NVECY protokoll szerint 18 év alatt	959B	Roszzindulatú daganat kemoterápiája "B"
7994	Kemoterápia, N4 protokoll szerint 18 év alatt	959E	Roszzindulatú daganat kemoterápiája "E"
7995	Kemoterápia, N5 protokoll szerint 18 év alatt	959E	Roszzindulatú daganat kemoterápiája "E"
7996	Kemoterápia, N6 protokoll szerint 18 év alatt	959H	Roszzindulatú daganat kemoterápiája "H"
7997	Kemoterápia, N7 protokoll szerint 18 év alatt	959E	Roszzindulatú daganat kemoterápiája "E"
<b>C15</b>	<b>A nyelvőcső rosszindulatú daganata</b>		
7027	Kemoterápia, CBP+5FU protokoll szerint	959D	Roszzindulatú daganat kemoterápiája "D"
7036	Kemoterápia, FAP/A protokoll szerint	959D	Roszzindulatú daganat kemoterápiája "D"
7041	Kemoterápia, MBC protokoll szerint	959C	Roszzindulatú daganat kemoterápiája "C"
7042	Kemoterápia, CDDP+5FU protokoll szerint	959C	Roszzindulatú daganat kemoterápiája "C"
7143	Kemoterápia, FAP/D protokoll szerint (nyelőcső)	959C	Roszzindulatú daganat kemoterápiája "C"
7305	Kemoterápia, VPB/D protokoll szerint	959B	Roszzindulatú daganat kemoterápiája "B"
7309	Kemoterápia, FAP/B protokoll szerint	959B	Roszzindulatú daganat kemoterápiája "B"
7360	Kemoterápia, FAP protokoll szerint	959B	Roszzindulatú daganat kemoterápiája "B"
7582	Kemoterápia, ECF/A protokoll szerint	959D	Roszzindulatú daganat kemoterápiája "D"
7583	Kemoterápia, ECF/B protokoll szerint	959H	Roszzindulatú daganat kemoterápiája "H"

7703	Kemoterápia, FAP/A+dexrazoxane protokoll szerint	959F	Roszzindulatú daganat kemoterápiája "F"
7739	Kemoterápia, FAP/B+dexrazoxane protokoll szerint	959F	Roszzindulatú daganat kemoterápiája "F"
7929	Kemoterápia, CDDP+5FU/B protokoll szerint	959C	Roszzindulatú daganat kemoterápiája "C"
<b>C16</b>	<b>A gyomor rosszindulatú daganata</b>		
7027	Kemoterápia, CBP+5FU protokoll szerint	959D	Roszzindulatú daganat kemoterápiája "D"
7030	Kemoterápia, EEP protokoll szerint	959C	Roszzindulatú daganat kemoterápiája "C"
7031	Kemoterápia, ELF protokoll szerint	959C	Roszzindulatú daganat kemoterápiája "C"
7033	Kemoterápia, FAM protokoll szerint	959C	Roszzindulatú daganat kemoterápiája "C"
7034	Kemoterápia, FAMB protokoll szerint	959D	Roszzindulatú daganat kemoterápiája "D"
7035	Kemoterápia, FAMTX protokoll szerint	959C	Roszzindulatú daganat kemoterápiája "C"
7037	Kemoterápia, FEM/B protokoll szerint	959B	Roszzindulatú daganat kemoterápiája "B"
7042	Kemoterápia, CDDP+5FU protokoll szerint	959C	Roszzindulatú daganat kemoterápiája "C"
7092	Kemoterápia, CBP+VP protokoll szerint	959C	Roszzindulatú daganat kemoterápiája "C"
7097	Kemoterápia, PE protokoll szerint	959B	Roszzindulatú daganat kemoterápiája "B"
7141	Kemoterápia, FAM/C protokoll szerint	959B	Roszzindulatú daganat kemoterápiája "B"
7207	Kemoterápia, módosított FAM protokoll szerint	959D	Roszzindulatú daganat kemoterápiája "D"
7427	Radiokemoterápia, gyomorrák esetén 5FU protokoll szerint	9511	Radiokemoterápia "A"
7439	Kemoterápia, CX protokoll szerint	959E	Roszzindulatú daganat kemoterápiája "E"
7440	Kemoterápia, ECX protokoll szerint	959F	Roszzindulatú daganat kemoterápiája "F"
7575	Radiokemoterápia, nagy dózisú CIFU (5FU) protokoll szerint	9511	Radiokemoterápia "A"
7577	Radiokemoterápia, MACDONALD (MAYO) protokoll szerint	9511	Radiokemoterápia "A"
7579	Kemoterápia, MMC+nagy dózisú 5FU protokoll szerint	959C	Roszzindulatú daganat kemoterápiája "C"
7581	Kemoterápia, CDDP+5FU+FOLINAC II. protokoll szerint	959F	Roszzindulatú daganat kemoterápiája "F"
7582	Kemoterápia, ECF/A protokoll szerint	959D	Roszzindulatú daganat kemoterápiája "D"
7583	Kemoterápia, ECF/B protokoll szerint	959H	Roszzindulatú daganat kemoterápiája "H"
7702	Kemoterápia, EEP+dexrazoxane protokoll szerint	959H	Roszzindulatú daganat kemoterápiája "H"
7725	Kemoterápia, FEM/C+dexrazoxane protokoll szerint	959E	Roszzindulatú daganat kemoterápiája "E"
7731	Kemoterápia, FEM/B+dexrazoxane protokoll szerint	959E	Roszzindulatú daganat kemoterápiája "E"
7926	Kemoterápia, FEM/A protokoll szerint	959D	Roszzindulatú daganat kemoterápiája "D"
7928	Kemoterápia, FEM/C protokoll szerint	959C	Roszzindulatú daganat kemoterápiája "C"
7929	Kemoterápia, CDDP+5FU/B protokoll szerint	959C	Roszzindulatú daganat kemoterápiája "C"
<b>C17</b>	<b>A vékonybél rosszindulatú daganata</b>		
7030	Kemoterápia, EEP protokoll szerint	959C	Roszzindulatú daganat kemoterápiája "C"
7031	Kemoterápia, ELF protokoll szerint	959C	Roszzindulatú daganat kemoterápiája "C"
7033	Kemoterápia, FAM protokoll szerint	959C	Roszzindulatú daganat kemoterápiája "C"

7034	Kemoterápia, FAMB protokoll szerint	959D	Roszzindulatú daganat kemoterápiája "D"
7035	Kemoterápia, FAMTX protokoll szerint	959C	Roszzindulatú daganat kemoterápiája "C"
7037	Kemoterápia, FEM/B protokoll szerint	959B	Roszzindulatú daganat kemoterápiája "B"
7207	Kemoterápia, módosított FAM protokoll szerint	959D	Roszzindulatú daganat kemoterápiája "D"
7702	Kemoterápia, EEP+dexrazoxane protokoll szerint	959H	Roszzindulatú daganat kemoterápiája "H"
7725	Kemoterápia, FEM/C+dexrazoxane protokoll szerint	959E	Roszzindulatú daganat kemoterápiája "E"
7731	Kemoterápia, FEM/B+dexrazoxane protokoll szerint	959E	Roszzindulatú daganat kemoterápiája "E"
7926	Kemoterápia, FEM/A protokoll szerint	959D	Roszzindulatú daganat kemoterápiája "D"
7928	Kemoterápia, FEM/C protokoll szerint	959C	Roszzindulatú daganat kemoterápiája "C"
<b>C18</b>	<b>A vastagbél roszzindulatú daganata</b>		
7019	Kemoterápia, capecitabine monoterápia protokoll szerint	959E	Roszzindulatú daganat kemoterápiája "E"
7022	Kemoterápia, 5FU protokoll szerint	959A	Roszzindulatú daganat kemoterápiája "A"
7023	Kemoterápia, 5FU+FOLINAC hetenkénti nagy dózisu protokoll szerint	959B	Roszzindulatú daganat kemoterápiája "B"
7030	Kemoterápia, EEP protokoll szerint	959C	Roszzindulatú daganat kemoterápiája "C"
7031	Kemoterápia, ELF protokoll szerint	959C	Roszzindulatú daganat kemoterápiája "C"
7033	Kemoterápia, FAM protokoll szerint	959C	Roszzindulatú daganat kemoterápiája "C"
7034	Kemoterápia, FAMB protokoll szerint	959D	Roszzindulatú daganat kemoterápiája "D"
7035	Kemoterápia, FAMTX protokoll szerint	959C	Roszzindulatú daganat kemoterápiája "C"
7037	Kemoterápia, FEM/B protokoll szerint	959B	Roszzindulatú daganat kemoterápiája "B"
7044	Kemoterápia, MAYO protokoll szerint	959C	Roszzindulatú daganat kemoterápiája "C"
7045	Kemoterápia, DeGramont protokoll szerint	959B	Roszzindulatú daganat kemoterápiája "B"
7046	Kemoterápia, irinotecan-DeGramont protokoll szerint	959F	Roszzindulatú daganat kemoterápiája "F"
7047	Kemoterápia, irinotecan/A protokoll szerint	959H	Roszzindulatú daganat kemoterápiája "H"
7049	Kemoterápia, raltitrexed/A protokoll szerint	959D	Roszzindulatú daganat kemoterápiája "D"
7063	Kemoterápia, 5FU+FOLINAC protokoll szerint	959C	Roszzindulatú daganat kemoterápiája "C"
7064	Kemoterápia, raltitrexed/B protokoll szerint	959E	Roszzindulatú daganat kemoterápiája "E"
7207	Kemoterápia, módosított FAM protokoll szerint	959D	Roszzindulatú daganat kemoterápiája "D"
7268	Kemoterápia, Bevacizumab+FOLFIRI protokoll szerint	959D	Roszzindulatú daganat kemoterápiája "D"
7270	Kemoterápia, Bevacizumab+DeGramont protokoll szerint	959B	Roszzindulatú daganat kemoterápiája "B"
7271	Kemoterápia, Cetuximab+FOLFIRI (telítő) protokoll szerint	959B	Roszzindulatú daganat kemoterápiája "B"
7272	Kemoterápia, Cetuximab+FOLFIRI (fenntartó) protokoll szerint	959B	Roszzindulatú daganat kemoterápiája "B"



7273	Kemoterápia, Cetuximab monoterápia protokoll szerint	959A	Roszzindulatú daganat kemoterápiája "A"
7275	Kemoterápia, FOLFOX-4 protokoll szerint	959D	Roszzindulatú daganat kemoterápiája "D"
7449	Kemoterápia, Cetuximab(2w)+FOLFIRI protokoll szerint	959F	Roszzindulatú daganat kemoterápiája "F"
7450	Kemoterápia, panitumumab protokoll szerint	959I	Roszzindulatú daganat kemoterápiája "I"
7488	Kemoterápia, CETUX+FOLFOX-6 (telítő) protokoll szerint	959E	Roszzindulatú daganat kemoterápiája "E"
7489	Kemoterápia, CETUX+FOLFOX-6 (fenntartó) protokoll szerint	959E	Roszzindulatú daganat kemoterápiája "E"
7514	Kemoterápia, bevacizumab+capecitabine protokoll szerint	959F	Roszzindulatú daganat kemoterápiája "F"
7515	Kemoterápia, bevacizumab+FOLFOX4 protokoll szerint	959C	Roszzindulatú daganat kemoterápiája "C"
7517	Kemoterápia, bevacizumab+XELOX protokoll szerint	959G	Roszzindulatú daganat kemoterápiája "G"
7518	Kemoterápia, bevacizumab+XELIRI protokoll szerint	959G	Roszzindulatú daganat kemoterápiája "G"
7528	Kemoterápia, XELOX protokoll szerint	959F	Roszzindulatú daganat kemoterápiája "F"
7529	Kemoterápia, XELIRI protokoll szerint	959F	Roszzindulatú daganat kemoterápiája "F"
7574	Kemoterápia, nagy dózisú CIFU (5FU) protokoll szerint	959C	Roszzindulatú daganat kemoterápiája "C"
7578	Kemoterápia, irinotecan 2 hetenkénti protokoll szerint	959F	Roszzindulatú daganat kemoterápiája "F"
7579	Kemoterápia, MMC+nagy dózisú 5FU protokoll szerint	959C	Roszzindulatú daganat kemoterápiája "C"
7586	Kemoterápia, irinotecan 3 hetenkénti protokoll szerint	959F	Roszzindulatú daganat kemoterápiája "F"
7702	Kemoterápia, EEP+dexrazoxane protokoll szerint	959H	Roszzindulatú daganat kemoterápiája "H"
7725	Kemoterápia, FEM/C+dexrazoxane protokoll szerint	959E	Roszzindulatú daganat kemoterápiája "E"
7731	Kemoterápia, FEM/B+dexrazoxane protokoll szerint	959E	Roszzindulatú daganat kemoterápiája "E"
7924	Kemoterápia, 5FU heti nagy dózisú protokoll szerint	959A	Roszzindulatú daganat kemoterápiája "A"
7926	Kemoterápia, FEM/A protokoll szerint	959D	Roszzindulatú daganat kemoterápiája "D"
7927	Kemoterápia, 5FU+FOLINAC hetenkénti kis dózisú protokoll szerint	959B	Roszzindulatú daganat kemoterápiája "B"
7928	Kemoterápia, FEM/C protokoll szerint	959C	Roszzindulatú daganat kemoterápiája "C"
<b>C19</b>	<b>A szigmabél-végbél határ rosszindulatú daganata</b>		
7019	Kemoterápia, capecitabine monoterápia protokoll szerint	959E	Roszzindulatú daganat kemoterápiája "E"
7022	Kemoterápia, 5FU protokoll szerint	959A	Roszzindulatú daganat kemoterápiája "A"
7023	Kemoterápia, 5FU+FOLINAC hetenkénti nagy dózisú protokoll szerint	959B	Roszzindulatú daganat kemoterápiája "B"

7030	Kemoterápia, EEP protokoll szerint	959C	Roszzindulatú daganat kemoterápiája "C"
7031	Kemoterápia, ELF protokoll szerint	959C	Roszzindulatú daganat kemoterápiája "C"
7033	Kemoterápia, FAM protokoll szerint	959C	Roszzindulatú daganat kemoterápiája "C"
7034	Kemoterápia, FAMB protokoll szerint	959D	Roszzindulatú daganat kemoterápiája "D"
7035	Kemoterápia, FAMTX protokoll szerint	959C	Roszzindulatú daganat kemoterápiája "C"
7037	Kemoterápia, FEM/B protokoll szerint	959B	Roszzindulatú daganat kemoterápiája "B"
7044	Kemoterápia, MAYO protokoll szerint	959C	Roszzindulatú daganat kemoterápiája "C"
7045	Kemoterápia, DeGramont protokoll szerint	959B	Roszzindulatú daganat kemoterápiája "B"
7046	Kemoterápia, irinotecan-DeGramont protokoll szerint	959F	Roszzindulatú daganat kemoterápiája "F"
7047	Kemoterápia, irinotecan/A protokoll szerint	959H	Roszzindulatú daganat kemoterápiája "H"
7049	Kemoterápia, raltitrexed/A protokoll szerint	959D	Roszzindulatú daganat kemoterápiája "D"
7063	Kemoterápia, 5FU+FOLINAC protokoll szerint	959C	Roszzindulatú daganat kemoterápiája "C"
7064	Kemoterápia, raltitrexed/B protokoll szerint	959E	Roszzindulatú daganat kemoterápiája "E"
7207	Kemoterápia, módosított FAM protokoll szerint	959D	Roszzindulatú daganat kemoterápiája "D"
7268	Kemoterápia, Bevacizumab+FOLFIRI protokoll szerint	959D	Roszzindulatú daganat kemoterápiája "D"
7270	Kemoterápia, Bevacizumab+DeGramont protokoll szerint	959B	Roszzindulatú daganat kemoterápiája "B"
7271	Kemoterápia, Cetuximab+FOLFIRI (telítő) protokoll szerint	959B	Roszzindulatú daganat kemoterápiája "B"
7272	Kemoterápia, Cetuximab+FOLFIRI (fenntartó) protokoll szerint	959B	Roszzindulatú daganat kemoterápiája "B"
7273	Kemoterápia, Cetuximab monoterápia protokoll szerint	959A	Roszzindulatú daganat kemoterápiája "A"
7275	Kemoterápia, FOLFOX-4 protokoll szerint	959D	Roszzindulatú daganat kemoterápiája "D"
7449	Kemoterápia, Cetuximab(2w)+FOLFIRI protokoll szerint	959F	Roszzindulatú daganat kemoterápiája "F"
7450	Kemoterápia, panitumumab protokoll szerint	959I	Roszzindulatú daganat kemoterápiája "I"
7488	Kemoterápia, CETUX+FOLFOX-6 (telítő) protokoll szerint	959E	Roszzindulatú daganat kemoterápiája "E"
7489	Kemoterápia, CETUX+FOLFOX-6 (fenntartó) protokoll szerint	959E	Roszzindulatú daganat kemoterápiája "E"
7514	Kemoterápia, bevacizumab+capecitabine protokoll szerint	959F	Roszzindulatú daganat kemoterápiája "F"
7515	Kemoterápia, bevacizumab+FOLFOX4 protokoll szerint	959C	Roszzindulatú daganat kemoterápiája "C"
7517	Kemoterápia, bevacizumab+XELOX protokoll szerint	959G	Roszzindulatú daganat kemoterápiája "G"
7518	Kemoterápia, bevacizumab+XELIRI protokoll szerint	959G	Roszzindulatú daganat kemoterápiája "G"

7528	Kemoterápia, XELOX protokoll szerint	959F	Roszzindulatú daganat kemoterápiája "F"
7529	Kemoterápia, XELIRI protokoll szerint	959F	Roszzindulatú daganat kemoterápiája "F"
7574	Kemoterápia, nagy dóziszú CIFU (5FU) protokoll szerint	959C	Roszzindulatú daganat kemoterápiája "C"
7578	Kemoterápia, irinotecan 2 hetenkénti protokoll szerint	959F	Roszzindulatú daganat kemoterápiája "F"
7579	Kemoterápia, MMC+nagy dóziszú 5FU protokoll szerint	959C	Roszzindulatú daganat kemoterápiája "C"
7586	Kemoterápia, irinotecan 3 hetenkénti protokoll szerint	959F	Roszzindulatú daganat kemoterápiája "F"
7702	Kemoterápia, EEP+dexrazoxane protokoll szerint	959H	Roszzindulatú daganat kemoterápiája "H"
7725	Kemoterápia, FEM/C+dexrazoxane protokoll szerint	959E	Roszzindulatú daganat kemoterápiája "E"
7731	Kemoterápia, FEM/B+dexrazoxane protokoll szerint	959E	Roszzindulatú daganat kemoterápiája "E"
7924	Kemoterápia, 5FU heti nagy dóziszú protokoll szerint	959A	Roszzindulatú daganat kemoterápiája "A"
7926	Kemoterápia, FEM/A protokoll szerint	959D	Roszzindulatú daganat kemoterápiája "D"
7927	Kemoterápia, 5FU+FOLINAC hetenkénti kis dóziszú protokoll szerint	959B	Roszzindulatú daganat kemoterápiája "B"
7928	Kemoterápia, FEM/C protokoll szerint	959C	Roszzindulatú daganat kemoterápiája "C"
<b>C20</b>	<b>A végbél roszzindulatú daganata</b>		
7019	Kemoterápia, capecitabine monoterápia protokoll szerint	959E	Roszzindulatú daganat kemoterápiája "E"
7022	Kemoterápia, 5FU protokoll szerint	959A	Roszzindulatú daganat kemoterápiája "A"
7023	Kemoterápia, 5FU+FOLINAC hetenkénti nagy dóziszú protokoll szerint	959B	Roszzindulatú daganat kemoterápiája "B"
7030	Kemoterápia, EEP protokoll szerint	959C	Roszzindulatú daganat kemoterápiája "C"
7031	Kemoterápia, ELF protokoll szerint	959C	Roszzindulatú daganat kemoterápiája "C"
7033	Kemoterápia, FAM protokoll szerint	959C	Roszzindulatú daganat kemoterápiája "C"
7034	Kemoterápia, FAMB protokoll szerint	959D	Roszzindulatú daganat kemoterápiája "D"
7035	Kemoterápia, FAMTX protokoll szerint	959C	Roszzindulatú daganat kemoterápiája "C"
7037	Kemoterápia, FEM/B protokoll szerint	959B	Roszzindulatú daganat kemoterápiája "B"
7044	Kemoterápia, MAYO protokoll szerint	959C	Roszzindulatú daganat kemoterápiája "C"
7045	Kemoterápia, DeGramont protokoll szerint	959B	Roszzindulatú daganat kemoterápiája "B"
7046	Kemoterápia, irinotecan-DeGramont protokoll szerint	959F	Roszzindulatú daganat kemoterápiája "F"
7047	Kemoterápia, irinotecan/A protokoll szerint	959H	Roszzindulatú daganat kemoterápiája "H"
7049	Kemoterápia, raltitrexed/A protokoll szerint	959D	Roszzindulatú daganat kemoterápiája "D"
7063	Kemoterápia, 5FU+FOLINAC protokoll szerint	959C	Roszzindulatú daganat kemoterápiája "C"
7064	Kemoterápia, raltitrexed/B protokoll szerint	959E	Roszzindulatú daganat kemoterápiája "E"
7207	Kemoterápia, módosított FAM protokoll szerint	959D	Roszzindulatú daganat kemoterápiája "D"

7268	Kemoterápia, Bevacizumab+FOLFIRI protokoll szerint	959D	Roszzindulatú daganat kemoterápiája "D"
7270	Kemoterápia, Bevacizumab+DeGramont protokoll szerint	959B	Roszzindulatú daganat kemoterápiája "B"
7271	Kemoterápia, Cetuximab+FOLFIRI (telítő) protokoll szerint	959B	Roszzindulatú daganat kemoterápiája "B"
7272	Kemoterápia, Cetuximab+FOLFIRI (fenntartó) protokoll szerint	959B	Roszzindulatú daganat kemoterápiája "B"
7273	Kemoterápia, Cetuximab monoterápia protokoll szerint	959A	Roszzindulatú daganat kemoterápiája "A"
7275	Kemoterápia, FOLFOX-4 protokoll szerint	959D	Roszzindulatú daganat kemoterápiája "D"
7408	Radiokemoterápia, végbélrák esetén TEG-FOLINAC protokoll szerint	9512	Radiokemoterápia "B"
7410	Radiokemoterápia, végbélrák esetén 5FU protokoll szerint	9511	Radiokemoterápia "A"
7449	Kemoterápia, Cetuximab(2w)+FOLFIRI protokoll szerint	959F	Roszzindulatú daganat kemoterápiája "F"
7450	Kemoterápia, panitumumab protokoll szerint	959I	Roszzindulatú daganat kemoterápiája "I"
7488	Kemoterápia, CETUX+FOLFOX-6 (telítő) protokoll szerint	959E	Roszzindulatú daganat kemoterápiája "E"
7489	Kemoterápia, CETUX+FOLFOX-6 (fenntartó) protokoll szerint	959E	Roszzindulatú daganat kemoterápiája "E"
7514	Kemoterápia, bevacizumab+capecitabine protokoll szerint	959F	Roszzindulatú daganat kemoterápiája "F"
7515	Kemoterápia, bevacizumab+FOLFOX4 protokoll szerint	959C	Roszzindulatú daganat kemoterápiája "C"
7517	Kemoterápia, bevacizumab+XELOX protokoll szerint	959G	Roszzindulatú daganat kemoterápiája "G"
7518	Kemoterápia, bevacizumab+XELIRI protokoll szerint	959G	Roszzindulatú daganat kemoterápiája "G"
7528	Kemoterápia, XELOX protokoll szerint	959F	Roszzindulatú daganat kemoterápiája "F"
7529	Kemoterápia, XELIRI protokoll szerint	959F	Roszzindulatú daganat kemoterápiája "F"
7574	Kemoterápia, nagy dóziszú CIFU (5FU) protokoll szerint	959C	Roszzindulatú daganat kemoterápiája "C"
7575	Radiokemoterápia, nagy dóziszú CIFU (5FU) protokoll szerint	9511	Radiokemoterápia "A"
7578	Kemoterápia, irinotecan 2 hetenkénti protokoll szerint	959F	Roszzindulatú daganat kemoterápiája "F"
7579	Kemoterápia, MMC+nagy dóziszú 5FU protokoll szerint	959C	Roszzindulatú daganat kemoterápiája "C"
7586	Kemoterápia, irinotecan 3 hetenkénti protokoll szerint	959F	Roszzindulatú daganat kemoterápiája "F"
7702	Kemoterápia, EEP+dexrazoxane protokoll szerint	959H	Roszzindulatú daganat kemoterápiája "H"
7725	Kemoterápia, FEM/C+dexrazoxane protokoll szerint	959E	Roszzindulatú daganat kemoterápiája "E"

7731	Kemoterápia, FEM/B+dexrazoxane protokoll szerint	959E	Roszzindulatú daganat kemoterápiája "E"
7924	Kemoterápia, 5FU heti nagy dóziszú protokoll szerint	959A	Roszzindulatú daganat kemoterápiája "A"
7926	Kemoterápia, FEM/A protokoll szerint	959D	Roszzindulatú daganat kemoterápiája "D"
7927	Kemoterápia, 5FU+FOLINAC hetenkénti kis dóziszú protokoll szerint	959B	Roszzindulatú daganat kemoterápiája "B"
7928	Kemoterápia, FEM/C protokoll szerint	959C	Roszzindulatú daganat kemoterápiája "C"
<b>C21</b>	<b>A végbélnyílás és anus csatorna rosszindulatú daganata</b>		
7022	Kemoterápia, 5FU protokoll szerint	959A	Roszzindulatú daganat kemoterápiája "A"
7030	Kemoterápia, EEP protokoll szerint	959C	Roszzindulatú daganat kemoterápiája "C"
7031	Kemoterápia, ELF protokoll szerint	959C	Roszzindulatú daganat kemoterápiája "C"
7033	Kemoterápia, FAM protokoll szerint	959C	Roszzindulatú daganat kemoterápiája "C"
7035	Kemoterápia, FAMTX protokoll szerint	959C	Roszzindulatú daganat kemoterápiája "C"
7037	Kemoterápia, FEM/B protokoll szerint	959B	Roszzindulatú daganat kemoterápiája "B"
7041	Kemoterápia, MBC protokoll szerint	959C	Roszzindulatú daganat kemoterápiája "C"
7207	Kemoterápia, módosított FAM protokoll szerint	959D	Roszzindulatú daganat kemoterápiája "D"
7428	Radiokemoterápia anélkül rák esetén 5FU-MMC protokoll szerint	9511	Radiokemoterápia "A"
7579	Kemoterápia, MMC+nagy dóziszú 5FU protokoll szerint	959C	Roszzindulatú daganat kemoterápiája "C"
7702	Kemoterápia, EEP+dexrazoxane protokoll szerint	959H	Roszzindulatú daganat kemoterápiája "H"
7725	Kemoterápia, FEM/C+dexrazoxane protokoll szerint	959E	Roszzindulatú daganat kemoterápiája "E"
7731	Kemoterápia, FEM/B+dexrazoxane protokoll szerint	959E	Roszzindulatú daganat kemoterápiája "E"
7924	Kemoterápia, 5FU heti nagy dóziszú protokoll szerint	959A	Roszzindulatú daganat kemoterápiája "A"
7926	Kemoterápia, FEM/A protokoll szerint	959D	Roszzindulatú daganat kemoterápiája "D"
7928	Kemoterápia, FEM/C protokoll szerint	959C	Roszzindulatú daganat kemoterápiája "C"
<b>C22</b>	<b>A máj és intrahepaticus epeutak rosszindulatú daganata</b>		
7037	Kemoterápia, FEM/B protokoll szerint	959B	Roszzindulatú daganat kemoterápiája "B"
7141	Kemoterápia, FAM/C protokoll szerint	959B	Roszzindulatú daganat kemoterápiája "B"
7582	Kemoterápia, ECF/A protokoll szerint	959D	Roszzindulatú daganat kemoterápiája "D"
7583	Kemoterápia, ECF/B protokoll szerint	959H	Roszzindulatú daganat kemoterápiája "H"
7725	Kemoterápia, FEM/C+dexrazoxane protokoll szerint	959E	Roszzindulatú daganat kemoterápiája "E"
7730	Kemoterápia, HPLADO+dexrazoxane protokoll szerint 18 év alatt	959G	Roszzindulatú daganat kemoterápiája "G"
7731	Kemoterápia, FEM/B+dexrazoxane protokoll szerint	959E	Roszzindulatú daganat kemoterápiája "E"
7745	Kemoterápia, HIPA+dexrazoxane protokoll szerint 18 év alatt	959H	Roszzindulatú daganat kemoterápiája "H"
7746	Kemoterápia, HCARD+dexrazoxane protokoll szerint 18 év alatt	959G	Roszzindulatú daganat kemoterápiája "G"

7926	Kemoterápia, FEM/A protokoll szerint	959D	Roszzindulatú daganat kemoterápiája "D"
7928	Kemoterápia, FEM/C protokoll szerint	959C	Roszzindulatú daganat kemoterápiája "C"
7975	Kemoterápia, HPLADO protokoll szerint 18 év alatt	959C	Roszzindulatú daganat kemoterápiája "C"
7976	Kemoterápia, HCARE protokoll szerint 18 év alatt	959E	Roszzindulatú daganat kemoterápiája "E"
7977	Kemoterápia, HIPA protokoll szerint 18 év alatt	959G	Roszzindulatú daganat kemoterápiája "G"
7978	Kemoterápia, HCARD protokoll szerint 18 év alatt	959C	Roszzindulatú daganat kemoterápiája "C"
7979	Kemoterápia, HP protokoll szerint 18 év alatt	959B	Roszzindulatú daganat kemoterápiája "B"
<b>C23</b>	<b>Az epehólyag rosszindulatú daganata</b>		
7037	Kemoterápia, FEM/B protokoll szerint	959B	Roszzindulatú daganat kemoterápiája "B"
7141	Kemoterápia, FAM/C protokoll szerint	959B	Roszzindulatú daganat kemoterápiája "B"
7725	Kemoterápia, FEM/C+dexrazoxane protokoll szerint	959E	Roszzindulatú daganat kemoterápiája "E"
7731	Kemoterápia, FEM/B+dexrazoxane protokoll szerint	959E	Roszzindulatú daganat kemoterápiája "E"
7926	Kemoterápia, FEM/A protokoll szerint	959D	Roszzindulatú daganat kemoterápiája "D"
7928	Kemoterápia, FEM/C protokoll szerint	959C	Roszzindulatú daganat kemoterápiája "C"
<b>C24</b>	<b>Az epeutak egyéb és nem meghatározott részeinek rosszindulatú daganata</b>		
7037	Kemoterápia, FEM/B protokoll szerint	959B	Roszzindulatú daganat kemoterápiája "B"
7141	Kemoterápia, FAM/C protokoll szerint	959B	Roszzindulatú daganat kemoterápiája "B"
7579	Kemoterápia, MMC+nagy dózisú 5FU protokoll szerint	959C	Roszzindulatú daganat kemoterápiája "C"
7725	Kemoterápia, FEM/C+dexrazoxane protokoll szerint	959E	Roszzindulatú daganat kemoterápiája "E"
7731	Kemoterápia, FEM/B+dexrazoxane protokoll szerint	959E	Roszzindulatú daganat kemoterápiája "E"
7926	Kemoterápia, FEM/A protokoll szerint	959D	Roszzindulatú daganat kemoterápiája "D"
7928	Kemoterápia, FEM/C protokoll szerint	959C	Roszzindulatú daganat kemoterápiája "C"
<b>C25</b>	<b>A hasnyálmirigy rosszindulatú daganata</b>		
7033	Kemoterápia, FAM protokoll szerint	959C	Roszzindulatú daganat kemoterápiája "C"
7037	Kemoterápia, FEM/B protokoll szerint	959B	Roszzindulatú daganat kemoterápiája "B"
7053	Kemoterápia, GEM/B protokoll szerint	959F	Roszzindulatú daganat kemoterápiája "F"
7055	Kemoterápia, GEM (pancreas) protokoll szerint	959I	Roszzindulatú daganat kemoterápiája "I"
7057	Kemoterápia, GEM+5FU+LV protokoll szerint első ciklus	959I	Roszzindulatú daganat kemoterápiája "I"
7058	Kemoterápia, GEM+5FU+LV protokoll szerint további ciklus	959F	Roszzindulatú daganat kemoterápiája "F"
7092	Kemoterápia, CBP+VP protokoll szerint	959C	Roszzindulatú daganat kemoterápiája "C"
7141	Kemoterápia, FAM/C protokoll szerint	959B	Roszzindulatú daganat kemoterápiája "B"
7144	Kemoterápia, GEM+CDDP/BI protokoll szerint első ciklus	959G	Roszzindulatú daganat kemoterápiája "G"

7145	Kemoterápia, GEM+CDDP/BII protokoll szerint további ciklus	959F	Roszzindulatú daganat kemoterápiája "F"
7207	Kemoterápia, módosított FAM protokoll szerint	959D	Roszzindulatú daganat kemoterápiája "D"
7416	Radiokemoterápia, hasnyálmirigy rák esetén 5FU protokoll szerint	9511	Radiokemoterápia "A"
7725	Kemoterápia, FEM/C+dexrazoxane protokoll szerint	959E	Roszzindulatú daganat kemoterápiája "E"
7731	Kemoterápia, FEM/B+dexrazoxane protokoll szerint	959E	Roszzindulatú daganat kemoterápiája "E"
7926	Kemoterápia, FEM/A protokoll szerint	959D	Roszzindulatú daganat kemoterápiája "D"
7928	Kemoterápia, FEM/C protokoll szerint	959C	Roszzindulatú daganat kemoterápiája "C"
<b>C26</b>	<b>Egyéb és rosszul meghatározott emésztőszervek rosszzindulatú daganata</b>		
7290	Kemoterápia, NBL-Infant-VPCarbo protokoll szerint 1,5 év alatt	959E	Roszzindulatú daganat kemoterápiája "E"
7987	Kemoterápia, NOPEC protokoll szerint 18 év alatt	959C	Roszzindulatú daganat kemoterápiája "C"
7992	Kemoterápia, NVC protokoll szerint 18 év alatt	959B	Roszzindulatú daganat kemoterápiája "B"
7993	Kemoterápia, NVECY protokoll szerint 18 év alatt	959B	Roszzindulatú daganat kemoterápiája "B"
<b>C30</b>	<b>Az orrüreg és a középfül rosszzindulatú daganata</b>		
7026	Kemoterápia, CAP I. protokoll szerint	959B	Roszzindulatú daganat kemoterápiája "B"
7027	Kemoterápia, CBP+5FU protokoll szerint	959D	Roszzindulatú daganat kemoterápiája "D"
7032	Kemoterápia, EPI+CDDP/A protokoll szerint	959B	Roszzindulatú daganat kemoterápiája "B"
7036	Kemoterápia, FAP/A protokoll szerint	959D	Roszzindulatú daganat kemoterápiája "D"
7042	Kemoterápia, CDDP+5FU protokoll szerint	959C	Roszzindulatú daganat kemoterápiája "C"
7062	Kemoterápia, EPI+CDDP/B protokoll szerint	959B	Roszzindulatú daganat kemoterápiája "B"
7289	Kemoterápia, NBL-Infant-CO protokoll szerint 1,5 év alatt	959D	Roszzindulatú daganat kemoterápiája "D"
7290	Kemoterápia, NBL-Infant-VPCarbo protokoll szerint 1,5 év alatt	959E	Roszzindulatú daganat kemoterápiája "E"
7291	Kemoterápia, NBL-Infant-CADO protokoll szerint 1,5 év alatt	959E	Roszzindulatú daganat kemoterápiája "E"
7292	Kemoterápia, NBL-VP-Carbo protokoll szerint 18 év alatt	959E	Roszzindulatú daganat kemoterápiája "E"
7293	Kemoterápia, NBL-CADO protokoll szerint 18 év alatt	959E	Roszzindulatú daganat kemoterápiája "E"
7294	Kemoterápia, NBL-Course-A protokoll szerint 18 év alatt	959G	Roszzindulatú daganat kemoterápiája "G"
7295	Kemoterápia, NBL-Course-B protokoll szerint 18 év alatt	959E	Roszzindulatú daganat kemoterápiája "E"
7296	Kemoterápia, RapidCOJEC "C" blokk protokoll szerint 18 év alatt	959E	Roszzindulatú daganat kemoterápiája "E"

7335	Kemoterápia, TPF protokoll szerint	959H	Roszzindulatú daganat kemoterápiája "H"
7360	Kemoterápia, FAP protokoll szerint	959B	Roszzindulatú daganat kemoterápiája "B"
7402	Kemoterápia, CEP II. protokoll szerint	959B	Roszzindulatú daganat kemoterápiája "B"
7411	Radiokemoterápia, fej-nyaki rák esetén CDDP protokoll szerint	9511	Radiokemoterápia "A"
7413	Radiokemoterápia, fej-nyaki rák esetén CDDP+5FU protokoll szerint	9511	Radiokemoterápia "A"
7430	Radiokemoterápia, fej-nyak tumorok esetén CETUX/A protokoll szerint	9511	Radiokemoterápia "A"
7431	Radiokemoterápia, fej-nyak tumorok esetén CETUX/B protokoll szerint	9511	Radiokemoterápia "A"
7432	Radiokemoterápia, fej-nyak tumorok esetén CETUX/C protokoll szerint	9511	Radiokemoterápia "A"
7470	Radiokemoterápia, fej-nyaki rák esetén CBP protokoll szerint	9512	Radiokemoterápia "B"
7471	Radiokemoterápia, fej-nyaki rák esetén CBP+5FU protokoll szerint	9511	Radiokemoterápia "A"
7576	Radiokemoterápia, fej-nyaki rák esetén CDDP+nagy dóziszú CIFU (5FU) protokoll szerint	9511	Radiokemoterápia "A"
7701	Kemoterápia, CAP I.+dexrazoxane protokoll szerint	959D	Roszzindulatú daganat kemoterápiája "D"
7703	Kemoterápia, FAP/A+dexrazoxane protokoll szerint	959F	Roszzindulatú daganat kemoterápiája "F"
7721	Kemoterápia, CEP II.+dexrazoxane protokoll szerint	959E	Roszzindulatú daganat kemoterápiája "E"
7727	Kemoterápia, SIVD2+dexrazoxane protokoll szerint 18 év alatt	959H	Roszzindulatú daganat kemoterápiája "H"
7728	Kemoterápia, SCerV+dexrazoxane protokoll szerint 18 év alatt	959G	Roszzindulatú daganat kemoterápiája "G"
7738	Kemoterápia, NBL-CADO+dexrazoxane protokoll szerint 18 év alatt	959H	Roszzindulatú daganat kemoterápiája "H"
7741	Kemoterápia, NBL-Infant-CADO+dexrazoxane protokoll szerint 1,5 év alatt	959H	Roszzindulatú daganat kemoterápiája "H"
7749	Kemoterápia, NCADO+dexrazoxane protokoll szerint 18 év alatt	959G	Roszzindulatú daganat kemoterápiája "G"
7750	Kemoterápia, N4+dexrazoxane protokoll szerint 18 év alatt	959E	Roszzindulatú daganat kemoterápiája "E"
7751	Kemoterápia, N6+dexrazoxane protokoll szerint 18 év alatt	959I	Roszzindulatú daganat kemoterápiája "I"
7924	Kemoterápia, 5FU heti nagy dóziszú protokoll szerint	959A	Roszzindulatú daganat kemoterápiája "A"
7929	Kemoterápia, CDDP+5FU/B protokoll szerint	959C	Roszzindulatú daganat kemoterápiája "C"
7948	Kemoterápia, SV protokoll szerint 18 év alatt	959A	Roszzindulatú daganat kemoterápiája "A"
7949	Kemoterápia, SVA protokoll szerint 18 év alatt	959B	Roszzindulatú daganat kemoterápiája "B"



7950	Kemoterápia, SIVA2 protokoll szerint 18 év alatt	959F	Roszzindulatú daganat kemoterápiája "F"
7951	Kemoterápia, SIVD2 protokoll szerint 18 év alatt	959F	Roszzindulatú daganat kemoterápiája "F"
7952	Kemoterápia, SIVA3 protokoll szerint 18 év alatt	959G	Roszzindulatú daganat kemoterápiája "G"
7953	Kemoterápia, SCerV protokoll szerint 18 év alatt	959E	Roszzindulatú daganat kemoterápiája "E"
7954	Kemoterápia, SI3VE protokoll szerint 18 év alatt	959G	Roszzindulatú daganat kemoterápiája "G"
7955	Kemoterápia, SICARE5 protokoll szerint 18 év alatt	959H	Roszzindulatú daganat kemoterápiája "H"
7987	Kemoterápia, NOPEC protokoll szerint 18 év alatt	959C	Roszzindulatú daganat kemoterápiája "C"
7988	Kemoterápia, NOJEC protokoll szerint 18 év alatt	959C	Roszzindulatú daganat kemoterápiája "C"
7989	Kemoterápia, NCADO protokoll szerint 18 év alatt	959D	Roszzindulatú daganat kemoterápiája "D"
7990	Kemoterápia, NCE protokoll szerint 18 év alatt	959E	Roszzindulatú daganat kemoterápiája "E"
7991	Kemoterápia, NVCE protokoll szerint 18 év alatt	959D	Roszzindulatú daganat kemoterápiája "D"
7992	Kemoterápia, NVC protokoll szerint 18 év alatt	959B	Roszzindulatú daganat kemoterápiája "B"
7993	Kemoterápia, NVECY protokoll szerint 18 év alatt	959B	Roszzindulatú daganat kemoterápiája "B"
7994	Kemoterápia, N4 protokoll szerint 18 év alatt	959E	Roszzindulatú daganat kemoterápiája "E"
7995	Kemoterápia, N5 protokoll szerint 18 év alatt	959E	Roszzindulatú daganat kemoterápiája "E"
7996	Kemoterápia, N6 protokoll szerint 18 év alatt	959H	Roszzindulatú daganat kemoterápiája "H"
7997	Kemoterápia, N7 protokoll szerint 18 év alatt	959E	Roszzindulatú daganat kemoterápiája "E"
<b>C31</b>	<b>A melléküreges rosszindulatú daganatai</b>		
7026	Kemoterápia, CAP I. protokoll szerint	959B	Roszzindulatú daganat kemoterápiája "B"
7027	Kemoterápia, CBP+5FU protokoll szerint	959D	Roszzindulatú daganat kemoterápiája "D"
7036	Kemoterápia, FAP/A protokoll szerint	959D	Roszzindulatú daganat kemoterápiája "D"
7042	Kemoterápia, CDDP+5FU protokoll szerint	959C	Roszzindulatú daganat kemoterápiája "C"
7062	Kemoterápia, EPI+CDDP/B protokoll szerint	959B	Roszzindulatú daganat kemoterápiája "B"
7289	Kemoterápia, NBL-Infant-CO protokoll szerint 1,5 év alatt	959D	Roszzindulatú daganat kemoterápiája "D"
7290	Kemoterápia, NBL-Infant-VPCarbo protokoll szerint 1,5 év alatt	959E	Roszzindulatú daganat kemoterápiája "E"
7291	Kemoterápia, NBL-Infant-CADO protokoll szerint 1,5 év alatt	959E	Roszzindulatú daganat kemoterápiája "E"

7292	Kemoterápia, NBL-VP-Carbo protokoll szerint 18 év alatt	959E	Roszzindulatú daganat kemoterápiája "E"
7293	Kemoterápia, NBL-CADO protokoll szerint 18 év alatt	959E	Roszzindulatú daganat kemoterápiája "E"
7294	Kemoterápia, NBL-Course-A protokoll szerint 18 év alatt	959G	Roszzindulatú daganat kemoterápiája "G"
7295	Kemoterápia, NBL-Course-B protokoll szerint 18 év alatt	959E	Roszzindulatú daganat kemoterápiája "E"
7296	Kemoterápia, RapidCOJEC "C" blokk protokoll szerint 18 év alatt	959E	Roszzindulatú daganat kemoterápiája "E"
7335	Kemoterápia, TPF protokoll szerint	959H	Roszzindulatú daganat kemoterápiája "H"
7360	Kemoterápia, FAP protokoll szerint	959B	Roszzindulatú daganat kemoterápiája "B"
7402	Kemoterápia, CEP II. protokoll szerint	959B	Roszzindulatú daganat kemoterápiája "B"
7411	Radiokemoterápia, fej-nyaki rák esetén CDDP protokoll szerint	9511	Radiokemoterápia "A"
7413	Radiokemoterápia, fej-nyaki rák esetén CDDP+5FU protokoll szerint	9511	Radiokemoterápia "A"
7430	Radiokemoterápia, fej-nyak tumorok esetén CETUX/A protokoll szerint	9511	Radiokemoterápia "A"
7431	Radiokemoterápia, fej-nyak tumorok esetén CETUX/B protokoll szerint	9511	Radiokemoterápia "A"
7432	Radiokemoterápia, fej-nyak tumorok esetén CETUX/C protokoll szerint	9511	Radiokemoterápia "A"
7470	Radiokemoterápia, fej-nyaki rák esetén CBP protokoll szerint	9512	Radiokemoterápia "B"
7471	Radiokemoterápia, fej-nyaki rák esetén CBP+5FU protokoll szerint	9511	Radiokemoterápia "A"
7576	Radiokemoterápia, fej-nyaki rák esetén CDDP+nagy dózisú CIFU (5FU) protokoll szerint	9511	Radiokemoterápia "A"
7701	Kemoterápia, CAP I.+dexrazoxane protokoll szerint	959D	Roszzindulatú daganat kemoterápiája "D"
7703	Kemoterápia, FAP/A+dexrazoxane protokoll szerint	959F	Roszzindulatú daganat kemoterápiája "F"
7721	Kemoterápia, CEP II.+dexrazoxane protokoll szerint	959E	Roszzindulatú daganat kemoterápiája "E"
7727	Kemoterápia, SIVD2+dexrazoxane protokoll szerint 18 év alatt	959H	Roszzindulatú daganat kemoterápiája "H"
7728	Kemoterápia, SCerV+dexrazoxane protokoll szerint 18 év alatt	959G	Roszzindulatú daganat kemoterápiája "G"
7738	Kemoterápia, NBL-CADO+dexrazoxane protokoll szerint 18 év alatt	959H	Roszzindulatú daganat kemoterápiája "H"
7741	Kemoterápia, NBL-Infant-CADO+dexrazoxane protokoll szerint 1,5 év alatt	959H	Roszzindulatú daganat kemoterápiája "H"
7749	Kemoterápia, NCADO+dexrazoxane protokoll szerint 18 év alatt	959G	Roszzindulatú daganat kemoterápiája "G"
7750	Kemoterápia, N4+dexrazoxane protokoll szerint 18 év alatt	959E	Roszzindulatú daganat kemoterápiája "E"

7751	Kemoterápia, N6+dexrazoxane protokoll szerint 18 év alatt	959I	Roszzindulatú daganat kemoterápiája "I"
7924	Kemoterápia, 5FU heti nagydózisú protokoll szerint	959A	Roszzindulatú daganat kemoterápiája "A"
7929	Kemoterápia, CDDP+5FU/B protokoll szerint	959C	Roszzindulatú daganat kemoterápiája "C"
7948	Kemoterápia, SV protokoll szerint 18 év alatt	959A	Roszzindulatú daganat kemoterápiája "A"
7949	Kemoterápia, SVA protokoll szerint 18 év alatt	959B	Roszzindulatú daganat kemoterápiája "B"
7950	Kemoterápia, SIVA2 protokoll szerint 18 év alatt	959F	Roszzindulatú daganat kemoterápiája "F"
7951	Kemoterápia, SIVD2 protokoll szerint 18 év alatt	959F	Roszzindulatú daganat kemoterápiája "F"
7952	Kemoterápia, SIVA3 protokoll szerint 18 év alatt	959G	Roszzindulatú daganat kemoterápiája "G"
7953	Kemoterápia, SCerV protokoll szerint 18 év alatt	959E	Roszzindulatú daganat kemoterápiája "E"
7954	Kemoterápia, SI3VE protokoll szerint 18 év alatt	959G	Roszzindulatú daganat kemoterápiája "G"
7955	Kemoterápia, SICARE5 protokoll szerint 18 év alatt	959H	Roszzindulatú daganat kemoterápiája "H"
7987	Kemoterápia, NOPEC protokoll szerint 18 év alatt	959C	Roszzindulatú daganat kemoterápiája "C"
7988	Kemoterápia, NOJEC protokoll szerint 18 év alatt	959C	Roszzindulatú daganat kemoterápiája "C"
7989	Kemoterápia, NCADO protokoll szerint 18 év alatt	959D	Roszzindulatú daganat kemoterápiája "D"
7990	Kemoterápia, NCE protokoll szerint 18 év alatt	959E	Roszzindulatú daganat kemoterápiája "E"
7991	Kemoterápia, NVCE protokoll szerint 18 év alatt	959D	Roszzindulatú daganat kemoterápiája "D"
7992	Kemoterápia, NVC protokoll szerint 18 év alatt	959B	Roszzindulatú daganat kemoterápiája "B"
7993	Kemoterápia, NVECY protokoll szerint 18 év alatt	959B	Roszzindulatú daganat kemoterápiája "B"
7994	Kemoterápia, N4 protokoll szerint 18 év alatt	959E	Roszzindulatú daganat kemoterápiája "E"
7995	Kemoterápia, N5 protokoll szerint 18 év alatt	959E	Roszzindulatú daganat kemoterápiája "E"
7996	Kemoterápia, N6 protokoll szerint 18 év alatt	959H	Roszzindulatú daganat kemoterápiája "H"
7997	Kemoterápia, N7 protokoll szerint 18 év alatt	959E	Roszzindulatú daganat kemoterápiája "E"
<b>C32</b>	<b>A gége roszzindulatú daganata</b>		
7026	Kemoterápia, CAP I. protokoll szerint	959B	Roszzindulatú daganat kemoterápiája "B"
7027	Kemoterápia, CBP+5FU protokoll szerint	959D	Roszzindulatú daganat kemoterápiája "D"
7036	Kemoterápia, FAP/A protokoll szerint	959D	Roszzindulatú daganat kemoterápiája "D"

7042	Kemoterápia, CDDP+5FU protokoll szerint	959C	Roszzindulatú daganat kemoterápiája "C"
7062	Kemoterápia, EPI+CDDP/B protokoll szerint	959B	Roszzindulatú daganat kemoterápiája "B"
7335	Kemoterápia, TPF protokoll szerint	959H	Roszzindulatú daganat kemoterápiája "H"
7360	Kemoterápia, FAP protokoll szerint	959B	Roszzindulatú daganat kemoterápiája "B"
7402	Kemoterápia, CEP II. protokoll szerint	959B	Roszzindulatú daganat kemoterápiája "B"
7411	Radiokemoterápia, fej-nyaki rák esetén CDDP protokoll szerint	9511	Radiokemoterápia "A"
7413	Radiokemoterápia, fej-nyaki rák esetén CDDP+5FU protokoll szerint	9511	Radiokemoterápia "A"
7430	Radiokemoterápia, fej-nyak tumorok esetén CETUX/A protokoll szerint	9511	Radiokemoterápia "A"
7431	Radiokemoterápia, fej-nyak tumorok esetén CETUX/B protokoll szerint	9511	Radiokemoterápia "A"
7432	Radiokemoterápia, fej-nyak tumorok esetén CETUX/C protokoll szerint	9511	Radiokemoterápia "A"
7470	Radiokemoterápia, fej-nyaki rák esetén CBP protokoll szerint	9512	Radiokemoterápia "B"
7471	Radiokemoterápia, fej-nyaki rák esetén CBP+5FU protokoll szerint	9511	Radiokemoterápia "A"
7576	Radiokemoterápia, fej-nyaki rák esetén CDDP+nagy dózisú CIFU (5FU) protokoll szerint	9511	Radiokemoterápia "A"
7701	Kemoterápia, CAP I.+dexrazoxane protokoll szerint	959D	Roszzindulatú daganat kemoterápiája "D"
7703	Kemoterápia, FAP/A+dexrazoxane protokoll szerint	959F	Roszzindulatú daganat kemoterápiája "F"
7721	Kemoterápia, CEP II.+dexrazoxane protokoll szerint	959E	Roszzindulatú daganat kemoterápiája "E"
7727	Kemoterápia, SIVD2+dexrazoxane protokoll szerint 18 év alatt	959H	Roszzindulatú daganat kemoterápiája "H"
7728	Kemoterápia, SCerV+dexrazoxane protokoll szerint 18 év alatt	959G	Roszzindulatú daganat kemoterápiája "G"
7924	Kemoterápia, 5FU heti nagy dózisú protokoll szerint	959A	Roszzindulatú daganat kemoterápiája "A"
7929	Kemoterápia, CDDP+5FU/B protokoll szerint	959C	Roszzindulatú daganat kemoterápiája "C"
7948	Kemoterápia, SV protokoll szerint 18 év alatt	959A	Roszzindulatú daganat kemoterápiája "A"
7949	Kemoterápia, SVA protokoll szerint 18 év alatt	959B	Roszzindulatú daganat kemoterápiája "B"
7950	Kemoterápia, SIVA2 protokoll szerint 18 év alatt	959F	Roszzindulatú daganat kemoterápiája "F"
7951	Kemoterápia, SIVD2 protokoll szerint 18 év alatt	959F	Roszzindulatú daganat kemoterápiája "F"
7952	Kemoterápia, SIVA3 protokoll szerint 18 év alatt	959G	Roszzindulatú daganat kemoterápiája "G"

7953	Kemoterápia, SCerV protokoll szerint 18 év alatt	959E	Roszzindulatú daganat kemoterápiája "E"
7954	Kemoterápia, SI3VE protokoll szerint 18 év alatt	959G	Roszzindulatú daganat kemoterápiája "G"
7955	Kemoterápia, SICARE5 protokoll szerint 18 év alatt	959H	Roszzindulatú daganat kemoterápiája "H"
<b>C33</b>	<b>A légső rosszindulatú daganata</b>		
7456	Kemoterápia, IRE-monoterápia protokoll szerint	959A	Roszzindulatú daganat kemoterápiája "A"
7728	Kemoterápia, SCerV+dexrazoxane protokoll szerint 18 év alatt	959G	Roszzindulatú daganat kemoterápiája "G"
7953	Kemoterápia, SCerV protokoll szerint 18 év alatt	959E	Roszzindulatú daganat kemoterápiája "E"
<b>C34</b>	<b>A hörgő és tüdő rosszindulatú daganata</b>		
7030	Kemoterápia, EEP protokoll szerint	959C	Roszzindulatú daganat kemoterápiája "C"
7052	Kemoterápia, GEM+CDDP II. protokoll szerint	959E	Roszzindulatú daganat kemoterápiája "E"
7053	Kemoterápia, GEM/B protokoll szerint	959F	Roszzindulatú daganat kemoterápiája "F"
7059	Kemoterápia, TXT+CDDP protokoll szerint	959G	Roszzindulatú daganat kemoterápiája "G"
7076	Kemoterápia, CDDP+VNB protokoll szerint	959F	Roszzindulatú daganat kemoterápiája "F"
7077	Kemoterápia, ECO protokoll szerint	959B	Roszzindulatú daganat kemoterápiája "B"
7088	Kemoterápia, PEV protokoll szerint	959C	Roszzindulatú daganat kemoterápiája "C"
7089	Kemoterápia, VICE protokoll szerint	959E	Roszzindulatú daganat kemoterápiája "E"
7092	Kemoterápia, CBP+VP protokoll szerint	959C	Roszzindulatú daganat kemoterápiája "C"
7094	Kemoterápia, CEV (kissejtes tüdőrák) protokoll szerint	959C	Roszzindulatú daganat kemoterápiája "C"
7096	Kemoterápia, MMC+IFO+CDDP protokoll szerint	959C	Roszzindulatú daganat kemoterápiája "C"
7097	Kemoterápia, PE protokoll szerint	959B	Roszzindulatú daganat kemoterápiája "B"
7098	Kemoterápia, IEC protokoll szerint	959F	Roszzindulatú daganat kemoterápiája "F"
7099	Kemoterápia, TAX+CBP protokoll szerint	959F	Roszzindulatú daganat kemoterápiája "F"
7101	Kemoterápia, ADOC protokoll szerint	959B	Roszzindulatú daganat kemoterápiája "B"
7119	Kemoterápia, heti TAX protokoll szerint	959C	Roszzindulatú daganat kemoterápiája "C"
7179	Kemoterápia, GEM/C protokoll szerint	959E	Roszzindulatú daganat kemoterápiája "E"
7180	Kemoterápia, GEM+CBP/B protokoll szerint	959E	Roszzindulatú daganat kemoterápiája "E"
7183	Kemoterápia, CBP+TXT/C protokoll szerint	959H	Roszzindulatú daganat kemoterápiája "H"
7184	Kemoterápia, TXT/B monoterápia protokoll szerint	959H	Roszzindulatú daganat kemoterápiája "H"
7185	Kemoterápia, PEM monoterápia protokoll szerint	959A	Roszzindulatú daganat kemoterápiája "A"
7186	Kemoterápia, CDDP+VNB/B protokoll szerint	959E	Roszzindulatú daganat kemoterápiája "E"
7187	Kemoterápia, VNB protokoll szerint	959F	Roszzindulatú daganat kemoterápiája "F"
7188	Kemoterápia, PE/B protokoll szerint	959B	Roszzindulatú daganat kemoterápiája "B"
7189	Kemoterápia, PE/C protokoll szerint	959B	Roszzindulatú daganat kemoterápiája "B"

7191	Kemoterápia, PEM-CDDP protokoll szerint	959A	Roszzindulatú daganat kemoterápiája "A"
7193	Kemoterápia, ECO/B protokoll szerint	959B	Roszzindulatú daganat kemoterápiája "B"
7195	Kemoterápia, CEP/B protokoll szerint	959B	Roszzindulatú daganat kemoterápiája "B"
7320	Kemoterápia, GEM+CBP/C protokoll szerint	959E	Roszzindulatú daganat kemoterápiája "E"
7362	Kemoterápia, BEV-tüdő monoterápia protokoll szerint	959A	Roszzindulatú daganat kemoterápiája "A"
7367	Kemoterápia, TOPO/B protokoll szerint	959I	Roszzindulatú daganat kemoterápiája "I"
7369	Kemoterápia, CDDP+TAX/B protokoll szerint	959E	Roszzindulatú daganat kemoterápiája "E"
7370	Kemoterápia, CPH+CDDP/B protokoll szerint	959A	Roszzindulatú daganat kemoterápiája "A"
7402	Kemoterápia, CEP II. protokoll szerint	959B	Roszzindulatú daganat kemoterápiája "B"
7419	Radiokemoterápia, tüdőrák esetén CDDP protokoll szerint	9511	Radiokemoterápia "A"
7420	Radiokemoterápia, nem kissejtes tüdőrák esetén TAX protokoll szerint	9514	Radiokemoterápia "D"
7422	Radiokemoterápia, tüdőrák esetén CDDP-VP/B protokoll szerint	9511	Radiokemoterápia "A"
7423	Radiokemoterápia, nem kissejtes tüdőrák esetén TXT-CDDP protokoll szerint	9513	Radiokemoterápia "C"
7424	Radiokemoterápia, nem kissejtes tüdőrák esetén TAX-CBP protokoll szerint	9513	Radiokemoterápia "C"
7436	Kemoterápia, GEM+CDDP II.+BEV protokoll szerint	959E	Roszzindulatú daganat kemoterápiája "E"
7437	Kemoterápia, TXT+CDDP+BEV protokoll szerint	959G	Roszzindulatú daganat kemoterápiája "G"
7438	Kemoterápia, CDDP+VNB/A protokoll szerint	959F	Roszzindulatú daganat kemoterápiája "F"
7456	Kemoterápia, IRE-monoterápia protokoll szerint	959A	Roszzindulatú daganat kemoterápiája "A"
7458	Kemoterápia, VNB+CBP protokoll szerint	959E	Roszzindulatú daganat kemoterápiája "E"
7468	Radiokemoterápia, tüdőrák esetén CBP protokoll szerint	9511	Radiokemoterápia "A"
7474	Kemoterápia, TAX+CBP+BEV protokoll szerint	959F	Roszzindulatú daganat kemoterápiája "F"
7475	Kemoterápia, GEM+CBP/B+BEV protokoll szerint	959E	Roszzindulatú daganat kemoterápiája "E"
7477	Kemoterápia, CDDP+TAX/C+BEV protokoll szerint	959E	Roszzindulatú daganat kemoterápiája "E"
7478	Kemoterápia, CBP+TXT/C+BEV protokoll szerint	959H	Roszzindulatú daganat kemoterápiája "H"
7479	Kemoterápia, CDDP+VNB/B+BEV protokoll szerint	959E	Roszzindulatú daganat kemoterápiája "E"
7485	Kemoterápia, VNB+CBP+BEV protokoll szerint	959E	Roszzindulatú daganat kemoterápiája "E"
7702	Kemoterápia, EEP+dexrazoxane protokoll szerint	959H	Roszzindulatú daganat kemoterápiája "H"

7721	Kemoterápia, CEP II.+dexrazoxane protokoll szerint	959E	Roszzindulatú daganat kemoterápiája "E"
7727	Kemoterápia, SIVD2+dexrazoxane protokoll szerint 18 év alatt	959H	Roszzindulatú daganat kemoterápiája "H"
7728	Kemoterápia, SCerV+dexrazoxane protokoll szerint 18 év alatt	959G	Roszzindulatú daganat kemoterápiája "G"
7732	Kemoterápia, PEV+dexrazoxane protokoll szerint	959E	Roszzindulatú daganat kemoterápiája "E"
7948	Kemoterápia, SV protokoll szerint 18 év alatt	959A	Roszzindulatú daganat kemoterápiája "A"
7949	Kemoterápia, SVA protokoll szerint 18 év alatt	959B	Roszzindulatú daganat kemoterápiája "B"
7950	Kemoterápia, SIVA2 protokoll szerint 18 év alatt	959F	Roszzindulatú daganat kemoterápiája "F"
7951	Kemoterápia, SIVD2 protokoll szerint 18 év alatt	959F	Roszzindulatú daganat kemoterápiája "F"
7952	Kemoterápia, SIVA3 protokoll szerint 18 év alatt	959G	Roszzindulatú daganat kemoterápiája "G"
7953	Kemoterápia, SCerV protokoll szerint 18 év alatt	959E	Roszzindulatú daganat kemoterápiája "E"
7954	Kemoterápia, SI3VE protokoll szerint 18 év alatt	959G	Roszzindulatú daganat kemoterápiája "G"
7955	Kemoterápia, SICARE5 protokoll szerint 18 év alatt	959H	Roszzindulatú daganat kemoterápiája "H"
<b>C37</b>	<b>A csecsemőmirigy (thymus) roszzindulatú daganata</b>		
7092	Kemoterápia, CBP+VP protokoll szerint	959C	Roszzindulatú daganat kemoterápiája "C"
7097	Kemoterápia, PE protokoll szerint	959B	Roszzindulatú daganat kemoterápiája "B"
7125	Kemoterápia, IFO+VP+CDDP protokoll szerint	959G	Roszzindulatú daganat kemoterápiája "G"
7314	Kemoterápia, VeIP protokoll szerint	959F	Roszzindulatú daganat kemoterápiája "F"
7315	Kemoterápia, VeIP/A protokoll szerint	959G	Roszzindulatú daganat kemoterápiája "G"
7316	Kemoterápia, VIP/J Carboplatinna protokoll szerint	959G	Roszzindulatú daganat kemoterápiája "G"
<b>C38</b>	<b>A szív, a gátor és a mellhártya roszzindulatú daganata</b>		
7092	Kemoterápia, CBP+VP protokoll szerint	959C	Roszzindulatú daganat kemoterápiája "C"
7097	Kemoterápia, PE protokoll szerint	959B	Roszzindulatú daganat kemoterápiája "B"
7125	Kemoterápia, IFO+VP+CDDP protokoll szerint	959G	Roszzindulatú daganat kemoterápiája "G"
7289	Kemoterápia, NBL-Infant-CO protokoll szerint 1,5 év alatt	959D	Roszzindulatú daganat kemoterápiája "D"
7290	Kemoterápia, NBL-Infant-VPCarbo protokoll szerint 1,5 év alatt	959E	Roszzindulatú daganat kemoterápiája "E"
7291	Kemoterápia, NBL-Infant-CADO protokoll szerint 1,5 év alatt	959E	Roszzindulatú daganat kemoterápiája "E"
7292	Kemoterápia, NBL-VP-Carbo protokoll szerint 18 év alatt	959E	Roszzindulatú daganat kemoterápiája "E"

7293	Kemoterápia, NBL-CADO protokoll szerint 18 év alatt	959E	Roszzindulatú daganat kemoterápiája "E"
7294	Kemoterápia, NBL-Course-A protokoll szerint 18 év alatt	959G	Roszzindulatú daganat kemoterápiája "G"
7295	Kemoterápia, NBL-Course-B protokoll szerint 18 év alatt	959E	Roszzindulatú daganat kemoterápiája "E"
7296	Kemoterápia, RapidCOJEC "C" blokk protokoll szerint 18 év alatt	959E	Roszzindulatú daganat kemoterápiája "E"
7314	Kemoterápia, VeIP protokoll szerint	959F	Roszzindulatú daganat kemoterápiája "F"
7315	Kemoterápia, VeIP/A protokoll szerint	959G	Roszzindulatú daganat kemoterápiája "G"
7316	Kemoterápia, VIP/J Carboplatinnał protokoll szerint	959G	Roszzindulatú daganat kemoterápiája "G"
7738	Kemoterápia, NBL-CADO+dexrazoxane protokoll szerint 18 év alatt	959H	Roszzindulatú daganat kemoterápiája "H"
7741	Kemoterápia, NBL-Infant-CADO+dexrazoxane protokoll szerint 1,5 év alatt	959H	Roszzindulatú daganat kemoterápiája "H"
7749	Kemoterápia, NCADO+dexrazoxane protokoll szerint 18 év alatt	959G	Roszzindulatú daganat kemoterápiája "G"
7750	Kemoterápia, N4+dexrazoxane protokoll szerint 18 év alatt	959E	Roszzindulatú daganat kemoterápiája "E"
7751	Kemoterápia, N6+dexrazoxane protokoll szerint 18 év alatt	959I	Roszzindulatú daganat kemoterápiája "I"
7966	Kemoterápia, GCT-PE protokoll szerint 18 év alatt	959C	Roszzindulatú daganat kemoterápiája "C"
7967	Kemoterápia, GPEI protokoll szerint 18 év alatt	959G	Roszzindulatú daganat kemoterápiája "G"
7970	Kemoterápia, MAHO-PVB protokoll szerint 18 év alatt	959E	Roszzindulatú daganat kemoterápiája "E"
7971	Kemoterápia, GVAC protokoll szerint 18 év alatt	959C	Roszzindulatú daganat kemoterápiája "C"
7972	Kemoterápia, GBEP protokoll szerint 18 év alatt	959C	Roszzindulatú daganat kemoterápiája "C"
7973	Kemoterápia, GCAREB protokoll szerint 18 év alatt	959D	Roszzindulatú daganat kemoterápiája "D"
7974	Kemoterápia, GBEP5 protokoll szerint 18 év alatt	959D	Roszzindulatú daganat kemoterápiája "D"
7987	Kemoterápia, NOPEC protokoll szerint 18 év alatt	959C	Roszzindulatú daganat kemoterápiája "C"
7988	Kemoterápia, NOJEC protokoll szerint 18 év alatt	959C	Roszzindulatú daganat kemoterápiája "C"
7989	Kemoterápia, NCADO protokoll szerint 18 év alatt	959D	Roszzindulatú daganat kemoterápiája "D"
7990	Kemoterápia, NCE protokoll szerint 18 év alatt	959E	Roszzindulatú daganat kemoterápiája "E"
7991	Kemoterápia, NVCE protokoll szerint 18 év alatt	959D	Roszzindulatú daganat kemoterápiája "D"
7992	Kemoterápia, NVC protokoll szerint 18 év alatt	959B	Roszzindulatú daganat kemoterápiája "B"



7993	Kemoterápia, NVECY protokoll szerint 18 év alatt	959B	Roszzindulatú daganat kemoterápiája "B"
7994	Kemoterápia, N4 protokoll szerint 18 év alatt	959E	Roszzindulatú daganat kemoterápiája "E"
7995	Kemoterápia, N5 protokoll szerint 18 év alatt	959E	Roszzindulatú daganat kemoterápiája "E"
7996	Kemoterápia, N6 protokoll szerint 18 év alatt	959H	Roszzindulatú daganat kemoterápiája "H"
7997	Kemoterápia, N7 protokoll szerint 18 év alatt	959E	Roszzindulatú daganat kemoterápiája "E"
<b>C39</b>	<b>A légzőszervek és a mellüregi szervek egyéb és rosszul meghatározott lokalizációjú rosszindulatú daganata</b>		
7092	Kemoterápia, CBP+VP protokoll szerint	959C	Roszzindulatú daganat kemoterápiája "C"
7097	Kemoterápia, PE protokoll szerint	959B	Roszzindulatú daganat kemoterápiája "B"
<b>C40</b>	<b>A végtagok csontjának és ízületi porcának rosszindulatú daganata</b>		
7000	Kemoterápia, OSA protokoll szerint 18 év alatt	959B	Roszzindulatú daganat kemoterápiája "B"
7001	Kemoterápia, OSM protokoll szerint 18 év alatt	959E	Roszzindulatú daganat kemoterápiája "E"
7002	Kemoterápia, OSIP protokoll szerint 18 év alatt	959F	Roszzindulatú daganat kemoterápiája "F"
7003	Kemoterápia, OSCE protokoll szerint 18 év alatt	959E	Roszzindulatú daganat kemoterápiája "E"
7217	Kemoterápia, Ewing-VIDE protokoll szerint	959G	Roszzindulatú daganat kemoterápiája "G"
7219	Kemoterápia, FOSA protokoll szerint	959B	Roszzindulatú daganat kemoterápiája "B"
7220	Kemoterápia, FOSM protokoll szerint	959E	Roszzindulatú daganat kemoterápiája "E"
7221	Kemoterápia, FOSIP protokoll szerint	959F	Roszzindulatú daganat kemoterápiája "F"
7222	Kemoterápia, FOSCE protokoll szerint	959E	Roszzindulatú daganat kemoterápiája "E"
7280	Kemoterápia, VIDE protokoll szerint 18 év alatt	959H	Roszzindulatú daganat kemoterápiája "H"
7289	Kemoterápia, NBL-Infant-CO protokoll szerint 1,5 év alatt	959D	Roszzindulatú daganat kemoterápiája "D"
7290	Kemoterápia, NBL-Infant-VPCarbo protokoll szerint 1,5 év alatt	959E	Roszzindulatú daganat kemoterápiája "E"
7291	Kemoterápia, NBL-Infant-CADO protokoll szerint 1,5 év alatt	959E	Roszzindulatú daganat kemoterápiája "E"
7292	Kemoterápia, NBL-VP-Carbo protokoll szerint 18 év alatt	959E	Roszzindulatú daganat kemoterápiája "E"
7293	Kemoterápia, NBL-CADO protokoll szerint 18 év alatt	959E	Roszzindulatú daganat kemoterápiája "E"
7294	Kemoterápia, NBL-Course-A protokoll szerint 18 év alatt	959G	Roszzindulatú daganat kemoterápiája "G"
7295	Kemoterápia, NBL-Course-B protokoll szerint 18 év alatt	959E	Roszzindulatú daganat kemoterápiája "E"
7296	Kemoterápia, RapidCOJEC "C" blokk protokoll szerint 18 év alatt	959E	Roszzindulatú daganat kemoterápiája "E"

7706	Kemoterápia, FOSA+dexrazoxane protokoll szerint	959G	Roszzindulatú daganat kemoterápiája "G"
7719	Kemoterápia, VIDE+dexrazoxane protokoll szerint 18 év alatt	959I	Roszzindulatú daganat kemoterápiája "I"
7726	Kemoterápia, EWVIDE3+dexrazoxane protokoll szerint 18 év alatt	959H	Roszzindulatú daganat kemoterápiája "H"
7738	Kemoterápia, NBL-CADO+dexrazoxane protokoll szerint 18 év alatt	959H	Roszzindulatú daganat kemoterápiája "H"
7740	Kemoterápia, OSA+dexrazoxane protokoll szerint 18 év alatt	959H	Roszzindulatú daganat kemoterápiája "H"
7741	Kemoterápia, NBL-Infant-CADO+dexrazoxane protokoll szerint 1,5 év alatt	959H	Roszzindulatú daganat kemoterápiája "H"
7742	Kemoterápia, EWIVD2+dexrazoxane protokoll szerint 18 év alatt	959H	Roszzindulatú daganat kemoterápiája "H"
7743	Kemoterápia, EWCERV+dexrazoxane protokoll szerint 18 év alatt	959G	Roszzindulatú daganat kemoterápiája "G"
7749	Kemoterápia, NCADO+dexrazoxane protokoll szerint 18 év alatt	959G	Roszzindulatú daganat kemoterápiája "G"
7750	Kemoterápia, N4+dexrazoxane protokoll szerint 18 év alatt	959E	Roszzindulatú daganat kemoterápiája "E"
7751	Kemoterápia, N6+dexrazoxane protokoll szerint 18 év alatt	959I	Roszzindulatú daganat kemoterápiája "I"
7904	Kemoterápia, Ewingsc. protokoll szerint	959E	Roszzindulatú daganat kemoterápiája "E"
7937	Kemoterápia, EWEVAI protokoll szerint 18 év alatt	959F	Roszzindulatú daganat kemoterápiája "F"
7938	Kemoterápia, EWVIDE3 protokoll szerint 18 év alatt	959F	Roszzindulatú daganat kemoterápiája "F"
7939	Kemoterápia, EWV protokoll szerint 18 év alatt	959A	Roszzindulatú daganat kemoterápiája "A"
7940	Kemoterápia, EWVAI2 protokoll szerint 18 év alatt	959E	Roszzindulatú daganat kemoterápiája "E"
7941	Kemoterápia, EWIVD2 protokoll szerint 18 év alatt	959F	Roszzindulatú daganat kemoterápiája "F"
7942	Kemoterápia, EWVAI3 protokoll szerint 18 év alatt	959G	Roszzindulatú daganat kemoterápiája "G"
7943	Kemoterápia, EWCERV protokoll szerint 18 év alatt	959E	Roszzindulatú daganat kemoterápiája "E"
7944	Kemoterápia, EWIVE protokoll szerint 18 év alatt	959G	Roszzindulatú daganat kemoterápiája "G"
7945	Kemoterápia, EWVAI22 protokoll szerint 18 év alatt	959F	Roszzindulatú daganat kemoterápiája "F"
7946	Kemoterápia, EWVAC protokoll szerint 18 év alatt	959C	Roszzindulatú daganat kemoterápiája "C"
7947	Kemoterápia, EWVIDE33 protokoll szerint 18 év alatt	959K	Roszzindulatú daganat kemoterápiája "K"
7987	Kemoterápia, NOPEC protokoll szerint 18 év alatt	959C	Roszzindulatú daganat kemoterápiája "C"

7988	Kemoterápia, NOJEC protokoll szerint 18 év alatt	959C	Roszzindulatú daganat kemoterápiája "C"
7989	Kemoterápia, NCADO protokoll szerint 18 év alatt	959D	Roszzindulatú daganat kemoterápiája "D"
7990	Kemoterápia, NCE protokoll szerint 18 év alatt	959E	Roszzindulatú daganat kemoterápiája "E"
7991	Kemoterápia, NVCE protokoll szerint 18 év alatt	959D	Roszzindulatú daganat kemoterápiája "D"
7992	Kemoterápia, NVC protokoll szerint 18 év alatt	959B	Roszzindulatú daganat kemoterápiája "B"
7993	Kemoterápia, NVECY protokoll szerint 18 év alatt	959B	Roszzindulatú daganat kemoterápiája "B"
7994	Kemoterápia, N4 protokoll szerint 18 év alatt	959E	Roszzindulatú daganat kemoterápiája "E"
7995	Kemoterápia, N5 protokoll szerint 18 év alatt	959E	Roszzindulatú daganat kemoterápiája "E"
7996	Kemoterápia, N6 protokoll szerint 18 év alatt	959H	Roszzindulatú daganat kemoterápiája "H"
7997	Kemoterápia, N7 protokoll szerint 18 év alatt	959E	Roszzindulatú daganat kemoterápiája "E"
<b>C41</b>	<b>Egyéb és nem meghatározott elhelyezkedésű csont és ízületi porc rosszindulatú daganata</b>		
7000	Kemoterápia, OSA protokoll szerint 18 év alatt	959B	Roszzindulatú daganat kemoterápiája "B"
7001	Kemoterápia, OSM protokoll szerint 18 év alatt	959E	Roszzindulatú daganat kemoterápiája "E"
7002	Kemoterápia, OSIP protokoll szerint 18 év alatt	959F	Roszzindulatú daganat kemoterápiája "F"
7003	Kemoterápia, OSCE protokoll szerint 18 év alatt	959E	Roszzindulatú daganat kemoterápiája "E"
7217	Kemoterápia, Ewing-VIDE protokoll szerint	959G	Roszzindulatú daganat kemoterápiája "G"
7219	Kemoterápia, FOSA protokoll szerint	959B	Roszzindulatú daganat kemoterápiája "B"
7220	Kemoterápia, FOSM protokoll szerint	959E	Roszzindulatú daganat kemoterápiája "E"
7221	Kemoterápia, FOSIP protokoll szerint	959F	Roszzindulatú daganat kemoterápiája "F"
7222	Kemoterápia, FOSCE protokoll szerint	959E	Roszzindulatú daganat kemoterápiája "E"
7280	Kemoterápia, VIDE protokoll szerint 18 év alatt	959H	Roszzindulatú daganat kemoterápiája "H"
7289	Kemoterápia, NBL-Infant-CO protokoll szerint 1,5 év alatt	959D	Roszzindulatú daganat kemoterápiája "D"
7290	Kemoterápia, NBL-Infant-VPCarbo protokoll szerint 1,5 év alatt	959E	Roszzindulatú daganat kemoterápiája "E"
7291	Kemoterápia, NBL-Infant-CADO protokoll szerint 1,5 év alatt	959E	Roszzindulatú daganat kemoterápiája "E"
7292	Kemoterápia, NBL-VP-Carbo protokoll szerint 18 év alatt	959E	Roszzindulatú daganat kemoterápiája "E"
7293	Kemoterápia, NBL-CADO protokoll szerint 18 év alatt	959E	Roszzindulatú daganat kemoterápiája "E"

7294	Kemoterápia, NBL-Course-A protokoll szerint 18 év alatt	959G	Roszzindulatú daganat kemoterápiája "G"
7295	Kemoterápia, NBL-Course-B protokoll szerint 18 év alatt	959E	Roszzindulatú daganat kemoterápiája "E"
7296	Kemoterápia, RapidCOJEC "C" blokk protokoll szerint 18 év alatt	959E	Roszzindulatú daganat kemoterápiája "E"
7706	Kemoterápia, FOSA+dexrazoxane protokoll szerint	959G	Roszzindulatú daganat kemoterápiája "G"
7719	Kemoterápia, VIDE+dexrazoxane protokoll szerint 18 év alatt	959I	Roszzindulatú daganat kemoterápiája "I"
7726	Kemoterápia, EWVIDE3+dexrazoxane protokoll szerint 18 év alatt	959H	Roszzindulatú daganat kemoterápiája "H"
7738	Kemoterápia, NBL-CADO+dexrazoxane protokoll szerint 18 év alatt	959H	Roszzindulatú daganat kemoterápiája "H"
7740	Kemoterápia, OSA+dexrazoxane protokoll szerint 18 év alatt	959H	Roszzindulatú daganat kemoterápiája "H"
7741	Kemoterápia, NBL-Infant-CADO+dexrazoxane protokoll szerint 1,5 év alatt	959H	Roszzindulatú daganat kemoterápiája "H"
7742	Kemoterápia, EWIVD2+dexrazoxane protokoll szerint 18 év alatt	959H	Roszzindulatú daganat kemoterápiája "H"
7743	Kemoterápia, EWCERV+dexrazoxane protokoll szerint 18 év alatt	959G	Roszzindulatú daganat kemoterápiája "G"
7749	Kemoterápia, NCADO+dexrazoxane protokoll szerint 18 év alatt	959G	Roszzindulatú daganat kemoterápiája "G"
7750	Kemoterápia, N4+dexrazoxane protokoll szerint 18 év alatt	959E	Roszzindulatú daganat kemoterápiája "E"
7751	Kemoterápia, N6+dexrazoxane protokoll szerint 18 év alatt	959I	Roszzindulatú daganat kemoterápiája "I"
7904	Kemoterápia, Ewingsc. protokoll szerint	959E	Roszzindulatú daganat kemoterápiája "E"
7937	Kemoterápia, EWEVAI protokoll szerint 18 év alatt	959F	Roszzindulatú daganat kemoterápiája "F"
7938	Kemoterápia, EWVIDE3 protokoll szerint 18 év alatt	959F	Roszzindulatú daganat kemoterápiája "F"
7939	Kemoterápia, EWV protokoll szerint 18 év alatt	959A	Roszzindulatú daganat kemoterápiája "A"
7940	Kemoterápia, EWVAI2 protokoll szerint 18 év alatt	959E	Roszzindulatú daganat kemoterápiája "E"
7941	Kemoterápia, EWIVD2 protokoll szerint 18 év alatt	959F	Roszzindulatú daganat kemoterápiája "F"
7942	Kemoterápia, EWVAI3 protokoll szerint 18 év alatt	959G	Roszzindulatú daganat kemoterápiája "G"
7943	Kemoterápia, EWCERV protokoll szerint 18 év alatt	959E	Roszzindulatú daganat kemoterápiája "E"
7944	Kemoterápia, EWIVE protokoll szerint 18 év alatt	959G	Roszzindulatú daganat kemoterápiája "G"
7945	Kemoterápia, EWVAI22 protokoll szerint 18 év alatt	959F	Roszzindulatú daganat kemoterápiája "F"

7946	Kemoterápia, EWVAC protokoll szerint 18 év alatt	959C	Roszzindulatú daganat kemoterápiája "C"
7947	Kemoterápia, EWVIDE33 protokoll szerint 18 év alatt	959K	Roszzindulatú daganat kemoterápiája "K"
7987	Kemoterápia, NOPEC protokoll szerint 18 év alatt	959C	Roszzindulatú daganat kemoterápiája "C"
7988	Kemoterápia, NOJEC protokoll szerint 18 év alatt	959C	Roszzindulatú daganat kemoterápiája "C"
7989	Kemoterápia, NCADO protokoll szerint 18 év alatt	959D	Roszzindulatú daganat kemoterápiája "D"
7990	Kemoterápia, NCE protokoll szerint 18 év alatt	959E	Roszzindulatú daganat kemoterápiája "E"
7991	Kemoterápia, NVCE protokoll szerint 18 év alatt	959D	Roszzindulatú daganat kemoterápiája "D"
7992	Kemoterápia, NVC protokoll szerint 18 év alatt	959B	Roszzindulatú daganat kemoterápiája "B"
7993	Kemoterápia, NVECY protokoll szerint 18 év alatt	959B	Roszzindulatú daganat kemoterápiája "B"
7994	Kemoterápia, N4 protokoll szerint 18 év alatt	959E	Roszzindulatú daganat kemoterápiája "E"
7995	Kemoterápia, N5 protokoll szerint 18 év alatt	959E	Roszzindulatú daganat kemoterápiája "E"
7996	Kemoterápia, N6 protokoll szerint 18 év alatt	959H	Roszzindulatú daganat kemoterápiája "H"
7997	Kemoterápia, N7 protokoll szerint 18 év alatt	959E	Roszzindulatú daganat kemoterápiája "E"
<b>C43</b>	<b>A bőr rosszindulatú melanómája</b>		
7200	Kemoterápia, BOLD/A protokoll szerint	959D	Roszzindulatú daganat kemoterápiája "D"
7201	Kemoterápia, BOLD/B protokoll szerint	959D	Roszzindulatú daganat kemoterápiája "D"
7202	Kemoterápia, DTIC+CDDP+BCNU+TAMO protokoll szerint	959C	Roszzindulatú daganat kemoterápiája "C"
7205	Kemoterápia, CDDP+DTIC protokoll szerint	959C	Roszzindulatú daganat kemoterápiája "C"
7206	Kemoterápia, CDDP+DTIC/B protokoll szerint	959C	Roszzindulatú daganat kemoterápiája "C"
7900	Kemoterápia, DTIC/I monoterápia protokoll szerint	959C	Roszzindulatú daganat kemoterápiája "C"
7901	Kemoterápia, DTIC/II monoterápia protokoll szerint	959A	Roszzindulatú daganat kemoterápiája "A"
<b>C44</b>	<b>A bőr egyéb rosszindulatú daganata</b>		
7205	Kemoterápia, CDDP+DTIC protokoll szerint	959C	Roszzindulatú daganat kemoterápiája "C"
7206	Kemoterápia, CDDP+DTIC/B protokoll szerint	959C	Roszzindulatú daganat kemoterápiája "C"
7289	Kemoterápia, NBL-Infant-CO protokoll szerint 1,5 év alatt	959D	Roszzindulatú daganat kemoterápiája "D"
7290	Kemoterápia, NBL-Infant-VPCarbo protokoll szerint 1,5 év alatt	959E	Roszzindulatú daganat kemoterápiája "E"

7291	Kemoterápia, NBL-Infant-CADO protokoll szerint 1,5 év alatt	959E	Roszzindulatú daganat kemoterápiája "E"
7292	Kemoterápia, NBL-VP-Carbo protokoll szerint 18 év alatt	959E	Roszzindulatú daganat kemoterápiája "E"
7293	Kemoterápia, NBL-CADO protokoll szerint 18 év alatt	959E	Roszzindulatú daganat kemoterápiája "E"
7294	Kemoterápia, NBL-Course-A protokoll szerint 18 év alatt	959G	Roszzindulatú daganat kemoterápiája "G"
7295	Kemoterápia, NBL-Course-B protokoll szerint 18 év alatt	959E	Roszzindulatú daganat kemoterápiája "E"
7296	Kemoterápia, RapidCOJEC "C" blokk protokoll szerint 18 év alatt	959E	Roszzindulatú daganat kemoterápiája "E"
7327	Kemoterápia, CDDP+EPI protokoll szerint	959D	Roszzindulatú daganat kemoterápiája "D"
7328	Kemoterápia, CDDP+EPI+BLM protokoll szerint	959E	Roszzindulatú daganat kemoterápiája "E"
7738	Kemoterápia, NBL-CADO+dexrazoxane protokoll szerint 18 év alatt	959H	Roszzindulatú daganat kemoterápiája "H"
7741	Kemoterápia, NBL-Infant-CADO+dexrazoxane protokoll szerint 1,5 év alatt	959H	Roszzindulatú daganat kemoterápiája "H"
7749	Kemoterápia, NCADO+dexrazoxane protokoll szerint 18 év alatt	959G	Roszzindulatú daganat kemoterápiája "G"
7750	Kemoterápia, N4+dexrazoxane protokoll szerint 18 év alatt	959E	Roszzindulatú daganat kemoterápiája "E"
7751	Kemoterápia, N6+dexrazoxane protokoll szerint 18 év alatt	959I	Roszzindulatú daganat kemoterápiája "I"
7987	Kemoterápia, NOPEC protokoll szerint 18 év alatt	959C	Roszzindulatú daganat kemoterápiája "C"
7988	Kemoterápia, NOJEC protokoll szerint 18 év alatt	959C	Roszzindulatú daganat kemoterápiája "C"
7989	Kemoterápia, NCADO protokoll szerint 18 év alatt	959D	Roszzindulatú daganat kemoterápiája "D"
7990	Kemoterápia, NCE protokoll szerint 18 év alatt	959E	Roszzindulatú daganat kemoterápiája "E"
7991	Kemoterápia, NVCE protokoll szerint 18 év alatt	959D	Roszzindulatú daganat kemoterápiája "D"
7992	Kemoterápia, NVC protokoll szerint 18 év alatt	959B	Roszzindulatú daganat kemoterápiája "B"
7993	Kemoterápia, NVECY protokoll szerint 18 év alatt	959B	Roszzindulatú daganat kemoterápiája "B"
7994	Kemoterápia, N4 protokoll szerint 18 év alatt	959E	Roszzindulatú daganat kemoterápiája "E"
7995	Kemoterápia, N5 protokoll szerint 18 év alatt	959E	Roszzindulatú daganat kemoterápiája "E"
7996	Kemoterápia, N6 protokoll szerint 18 év alatt	959H	Roszzindulatú daganat kemoterápiája "H"
7997	Kemoterápia, N7 protokoll szerint 18 év alatt	959E	Roszzindulatú daganat kemoterápiája "E"

<b>C45</b>	<b>Mesothelioma</b>		
7032	Kemoterápia, EPI+CDDP/A protokoll szerint	959B	Roszzindulatú daganat kemoterápiája "B"
7052	Kemoterápia, GEM+CDDP II. protokoll szerint	959E	Roszzindulatú daganat kemoterápiája "E"
7062	Kemoterápia, EPI+CDDP/B protokoll szerint	959B	Roszzindulatú daganat kemoterápiája "B"
7089	Kemoterápia, VICE protokoll szerint	959E	Roszzindulatú daganat kemoterápiája "E"
7092	Kemoterápia, CBP+VP protokoll szerint	959C	Roszzindulatú daganat kemoterápiája "C"
7097	Kemoterápia, PE protokoll szerint	959B	Roszzindulatú daganat kemoterápiája "B"
7098	Kemoterápia, IEC protokoll szerint	959F	Roszzindulatú daganat kemoterápiája "F"
7152	Kemoterápia, CYVADIC/A protokoll szerint	959D	Roszzindulatú daganat kemoterápiája "D"
7153	Kemoterápia, IFO+ADM/A protokoll szerint	959D	Roszzindulatú daganat kemoterápiája "D"
7154	Kemoterápia, IFO+ADM/B protokoll szerint	959F	Roszzindulatú daganat kemoterápiája "F"
7156	Kemoterápia, IFO+ADM/C protokoll szerint	959E	Roszzindulatú daganat kemoterápiája "E"
7191	Kemoterápia, PEM-CDDP protokoll szerint	959A	Roszzindulatú daganat kemoterápiája "A"
7239	Kemoterápia, MITX+IFO protokoll szerint	959F	Roszzindulatú daganat kemoterápiája "F"
7302	Kemoterápia, CBP+IFO protokoll szerint	959E	Roszzindulatú daganat kemoterápiája "E"
7361	Kemoterápia, VIP/E protokoll szerint	959E	Roszzindulatú daganat kemoterápiája "E"
7373	Kemoterápia, VIP/I protokoll szerint	959E	Roszzindulatú daganat kemoterápiája "E"
7704	Kemoterápia, IFO+ADM/A+dexrazoxane protokoll szerint	959G	Roszzindulatú daganat kemoterápiája "G"
7722	Kemoterápia, mono-ADM+dexrazoxane protokoll szerint	959F	Roszzindulatú daganat kemoterápiája "F"
7723	Kemoterápia, EPI/A+dexrazoxane protokoll szerint	959F	Roszzindulatú daganat kemoterápiája "F"
7734	Kemoterápia, CYVADIC/A+dexrazoxane protokoll szerint	959G	Roszzindulatú daganat kemoterápiája "G"
7902	Kemoterápia, VIP/D protokoll szerint	959F	Roszzindulatú daganat kemoterápiája "F"
7903	Kemoterápia, mono-ADM protokoll szerint	959B	Roszzindulatú daganat kemoterápiája "B"
7915	Kemoterápia, EPI/A protokoll szerint	959B	Roszzindulatú daganat kemoterápiája "B"
<b>C46</b>	<b>Kaposi sarcoma</b>		
7032	Kemoterápia, EPI+CDDP/A protokoll szerint	959B	Roszzindulatú daganat kemoterápiája "B"
7062	Kemoterápia, EPI+CDDP/B protokoll szerint	959B	Roszzindulatú daganat kemoterápiája "B"
7089	Kemoterápia, VICE protokoll szerint	959E	Roszzindulatú daganat kemoterápiája "E"
7098	Kemoterápia, IEC protokoll szerint	959F	Roszzindulatú daganat kemoterápiája "F"
7152	Kemoterápia, CYVADIC/A protokoll szerint	959D	Roszzindulatú daganat kemoterápiája "D"
7153	Kemoterápia, IFO+ADM/A protokoll szerint	959D	Roszzindulatú daganat kemoterápiája "D"

7154	Kemoterápia, IFO+ADM/B protokoll szerint	959F	Roszzindulatú daganat kemoterápiája "F"
7156	Kemoterápia, IFO+ADM/C protokoll szerint	959E	Roszzindulatú daganat kemoterápiája "E"
7239	Kemoterápia, MITX+IFO protokoll szerint	959F	Roszzindulatú daganat kemoterápiája "F"
7302	Kemoterápia, CBP+IFO protokoll szerint	959E	Roszzindulatú daganat kemoterápiája "E"
7361	Kemoterápia, VIP/E protokoll szerint	959E	Roszzindulatú daganat kemoterápiája "E"
7373	Kemoterápia, VIP/I protokoll szerint	959E	Roszzindulatú daganat kemoterápiája "E"
7704	Kemoterápia, IFO+ADM/A+dexrazoxane protokoll szerint	959G	Roszzindulatú daganat kemoterápiája "G"
7722	Kemoterápia, mono-ADM+dexrazoxane protokoll szerint	959F	Roszzindulatú daganat kemoterápiája "F"
7723	Kemoterápia, EPI/A+dexrazoxane protokoll szerint	959F	Roszzindulatú daganat kemoterápiája "F"
7734	Kemoterápia, CYVADIC/A+dexrazoxane protokoll szerint	959G	Roszzindulatú daganat kemoterápiája "G"
7902	Kemoterápia, VIP/D protokoll szerint	959F	Roszzindulatú daganat kemoterápiája "F"
7903	Kemoterápia, mono-ADM protokoll szerint	959B	Roszzindulatú daganat kemoterápiája "B"
7915	Kemoterápia, EPI/A protokoll szerint	959B	Roszzindulatú daganat kemoterápiája "B"
<b>C47</b>	<b>A perifériás idegek és az autonóm idegrendszer roszzindulatú daganata</b>		
7032	Kemoterápia, EPI+CDDP/A protokoll szerint	959B	Roszzindulatú daganat kemoterápiája "B"
7062	Kemoterápia, EPI+CDDP/B protokoll szerint	959B	Roszzindulatú daganat kemoterápiája "B"
7153	Kemoterápia, IFO+ADM/A protokoll szerint	959D	Roszzindulatú daganat kemoterápiája "D"
7154	Kemoterápia, IFO+ADM/B protokoll szerint	959F	Roszzindulatú daganat kemoterápiája "F"
7156	Kemoterápia, IFO+ADM/C protokoll szerint	959E	Roszzindulatú daganat kemoterápiája "E"
7289	Kemoterápia, NBL-Infant-CO protokoll szerint 1,5 év alatt	959D	Roszzindulatú daganat kemoterápiája "D"
7290	Kemoterápia, NBL-Infant-VPCarbo protokoll szerint 1,5 év alatt	959E	Roszzindulatú daganat kemoterápiája "E"
7291	Kemoterápia, NBL-Infant-CADO protokoll szerint 1,5 év alatt	959E	Roszzindulatú daganat kemoterápiája "E"
7292	Kemoterápia, NBL-VP-Carbo protokoll szerint 18 év alatt	959E	Roszzindulatú daganat kemoterápiája "E"
7293	Kemoterápia, NBL-CADO protokoll szerint 18 év alatt	959E	Roszzindulatú daganat kemoterápiája "E"
7294	Kemoterápia, NBL-Course-A protokoll szerint 18 év alatt	959G	Roszzindulatú daganat kemoterápiája "G"
7295	Kemoterápia, NBL-Course-B protokoll szerint 18 év alatt	959E	Roszzindulatú daganat kemoterápiája "E"
7296	Kemoterápia, RapidCOJEC "C" blokk protokoll szerint 18 év alatt	959E	Roszzindulatú daganat kemoterápiája "E"



7302	Kemoterápia, CBP+IFO protokoll szerint	959E	Roszzindulatú daganat kemoterápiája "E"
7361	Kemoterápia, VIP/E protokoll szerint	959E	Roszzindulatú daganat kemoterápiája "E"
7373	Kemoterápia, VIP/I protokoll szerint	959E	Roszzindulatú daganat kemoterápiája "E"
7704	Kemoterápia, IFO+ADM/A+dexrazoxane protokoll szerint	959G	Roszzindulatú daganat kemoterápiája "G"
7722	Kemoterápia, mono-ADM+dexrazoxane protokoll szerint	959F	Roszzindulatú daganat kemoterápiája "F"
7723	Kemoterápia, EPI/A+dexrazoxane protokoll szerint	959F	Roszzindulatú daganat kemoterápiája "F"
7738	Kemoterápia, NBL-CADO+dexrazoxane protokoll szerint 18 év alatt	959H	Roszzindulatú daganat kemoterápiája "H"
7741	Kemoterápia, NBL-Infant-CADO+dexrazoxane protokoll szerint 1,5 év alatt	959H	Roszzindulatú daganat kemoterápiája "H"
7749	Kemoterápia, NCADO+dexrazoxane protokoll szerint 18 év alatt	959G	Roszzindulatú daganat kemoterápiája "G"
7750	Kemoterápia, N4+dexrazoxane protokoll szerint 18 év alatt	959E	Roszzindulatú daganat kemoterápiája "E"
7751	Kemoterápia, N6+dexrazoxane protokoll szerint 18 év alatt	959I	Roszzindulatú daganat kemoterápiája "I"
7902	Kemoterápia, VIP/D protokoll szerint	959F	Roszzindulatú daganat kemoterápiája "F"
7903	Kemoterápia, mono-ADM protokoll szerint	959B	Roszzindulatú daganat kemoterápiája "B"
7915	Kemoterápia, EPI/A protokoll szerint	959B	Roszzindulatú daganat kemoterápiája "B"
7987	Kemoterápia, NOPEC protokoll szerint 18 év alatt	959C	Roszzindulatú daganat kemoterápiája "C"
7988	Kemoterápia, NOJEC protokoll szerint 18 év alatt	959C	Roszzindulatú daganat kemoterápiája "C"
7989	Kemoterápia, NCADO protokoll szerint 18 év alatt	959D	Roszzindulatú daganat kemoterápiája "D"
7990	Kemoterápia, NCE protokoll szerint 18 év alatt	959E	Roszzindulatú daganat kemoterápiája "E"
7991	Kemoterápia, NVCE protokoll szerint 18 év alatt	959D	Roszzindulatú daganat kemoterápiája "D"
7992	Kemoterápia, NVC protokoll szerint 18 év alatt	959B	Roszzindulatú daganat kemoterápiája "B"
7993	Kemoterápia, NVECY protokoll szerint 18 év alatt	959B	Roszzindulatú daganat kemoterápiája "B"
7994	Kemoterápia, N4 protokoll szerint 18 év alatt	959E	Roszzindulatú daganat kemoterápiája "E"
7995	Kemoterápia, N5 protokoll szerint 18 év alatt	959E	Roszzindulatú daganat kemoterápiája "E"
7996	Kemoterápia, N6 protokoll szerint 18 év alatt	959H	Roszzindulatú daganat kemoterápiája "H"
7997	Kemoterápia, N7 protokoll szerint 18 év alatt	959E	Roszzindulatú daganat kemoterápiája "E"
<b>C48</b>	<b>Hashártya és reoperitoneum rosszindulatú daganata</b>		

7032	Kemoterápia, EPI+CDDP/A protokoll szerint	959B	Roszzindulatú daganat kemoterápiája "B"
7036	Kemoterápia, FAP/A protokoll szerint	959D	Roszzindulatú daganat kemoterápiája "D"
7062	Kemoterápia, EPI+CDDP/B protokoll szerint	959B	Roszzindulatú daganat kemoterápiája "B"
7153	Kemoterápia, IFO+ADM/A protokoll szerint	959D	Roszzindulatú daganat kemoterápiája "D"
7154	Kemoterápia, IFO+ADM/B protokoll szerint	959F	Roszzindulatú daganat kemoterápiája "F"
7156	Kemoterápia, IFO+ADM/C protokoll szerint	959E	Roszzindulatú daganat kemoterápiája "E"
7289	Kemoterápia, NBL-Infant-CO protokoll szerint 1,5 év alatt	959D	Roszzindulatú daganat kemoterápiája "D"
7290	Kemoterápia, NBL-Infant-VPCarbo protokoll szerint 1,5 év alatt	959E	Roszzindulatú daganat kemoterápiája "E"
7291	Kemoterápia, NBL-Infant-CADO protokoll szerint 1,5 év alatt	959E	Roszzindulatú daganat kemoterápiája "E"
7292	Kemoterápia, NBL-VP-Carbo protokoll szerint 18 év alatt	959E	Roszzindulatú daganat kemoterápiája "E"
7293	Kemoterápia, NBL-CADO protokoll szerint 18 év alatt	959E	Roszzindulatú daganat kemoterápiája "E"
7294	Kemoterápia, NBL-Course-A protokoll szerint 18 év alatt	959G	Roszzindulatú daganat kemoterápiája "G"
7295	Kemoterápia, NBL-Course-B protokoll szerint 18 év alatt	959E	Roszzindulatú daganat kemoterápiája "E"
7296	Kemoterápia, RapidCOJEC "C" blokk protokoll szerint 18 év alatt	959E	Roszzindulatú daganat kemoterápiája "E"
7302	Kemoterápia, CBP+IFO protokoll szerint	959E	Roszzindulatú daganat kemoterápiája "E"
7361	Kemoterápia, VIP/E protokoll szerint	959E	Roszzindulatú daganat kemoterápiája "E"
7373	Kemoterápia, VIP/I protokoll szerint	959E	Roszzindulatú daganat kemoterápiája "E"
7703	Kemoterápia, FAP/A+dexrazoxane protokoll szerint	959F	Roszzindulatú daganat kemoterápiája "F"
7704	Kemoterápia, IFO+ADM/A+dexrazoxane protokoll szerint	959G	Roszzindulatú daganat kemoterápiája "G"
7722	Kemoterápia, mono-ADM+dexrazoxane protokoll szerint	959F	Roszzindulatú daganat kemoterápiája "F"
7723	Kemoterápia, EPI/A+dexrazoxane protokoll szerint	959F	Roszzindulatú daganat kemoterápiája "F"
7738	Kemoterápia, NBL-CADO+dexrazoxane protokoll szerint 18 év alatt	959H	Roszzindulatú daganat kemoterápiája "H"
7741	Kemoterápia, NBL-Infant-CADO+dexrazoxane protokoll szerint 1,5 év alatt	959H	Roszzindulatú daganat kemoterápiája "H"
7749	Kemoterápia, NCADO+dexrazoxane protokoll szerint 18 év alatt	959G	Roszzindulatú daganat kemoterápiája "G"
7750	Kemoterápia, N4+dexrazoxane protokoll szerint 18 év alatt	959E	Roszzindulatú daganat kemoterápiája "E"
7751	Kemoterápia, N6+dexrazoxane protokoll szerint 18 év alatt	959I	Roszzindulatú daganat kemoterápiája "I"

7902	Kemoterápia, VIP/D protokoll szerint	959F	Roszzindulatú daganat kemoterápiája "F"
7903	Kemoterápia, mono-ADM protokoll szerint	959B	Roszzindulatú daganat kemoterápiája "B"
7915	Kemoterápia, EPI/A protokoll szerint	959B	Roszzindulatú daganat kemoterápiája "B"
7987	Kemoterápia, NOPEC protokoll szerint 18 év alatt	959C	Roszzindulatú daganat kemoterápiája "C"
7988	Kemoterápia, NOJEC protokoll szerint 18 év alatt	959C	Roszzindulatú daganat kemoterápiája "C"
7989	Kemoterápia, NCADO protokoll szerint 18 év alatt	959D	Roszzindulatú daganat kemoterápiája "D"
7990	Kemoterápia, NCE protokoll szerint 18 év alatt	959E	Roszzindulatú daganat kemoterápiája "E"
7991	Kemoterápia, NVCE protokoll szerint 18 év alatt	959D	Roszzindulatú daganat kemoterápiája "D"
7992	Kemoterápia, NVC protokoll szerint 18 év alatt	959B	Roszzindulatú daganat kemoterápiája "B"
7993	Kemoterápia, NVECY protokoll szerint 18 év alatt	959B	Roszzindulatú daganat kemoterápiája "B"
7994	Kemoterápia, N4 protokoll szerint 18 év alatt	959E	Roszzindulatú daganat kemoterápiája "E"
7995	Kemoterápia, N5 protokoll szerint 18 év alatt	959E	Roszzindulatú daganat kemoterápiája "E"
7996	Kemoterápia, N6 protokoll szerint 18 év alatt	959H	Roszzindulatú daganat kemoterápiája "H"
7997	Kemoterápia, N7 protokoll szerint 18 év alatt	959E	Roszzindulatú daganat kemoterápiája "E"
<b>C49</b>	<b>Egyéb kötőszövet és lágyszövetek rosszzindulatú daganata</b>		
7027	Kemoterápia, CBP+5FU protokoll szerint	959D	Roszzindulatú daganat kemoterápiája "D"
7032	Kemoterápia, EPI+CDDP/A protokoll szerint	959B	Roszzindulatú daganat kemoterápiája "B"
7036	Kemoterápia, FAP/A protokoll szerint	959D	Roszzindulatú daganat kemoterápiája "D"
7062	Kemoterápia, EPI+CDDP/B protokoll szerint	959B	Roszzindulatú daganat kemoterápiája "B"
7089	Kemoterápia, VICE protokoll szerint	959E	Roszzindulatú daganat kemoterápiája "E"
7098	Kemoterápia, IEC protokoll szerint	959F	Roszzindulatú daganat kemoterápiája "F"
7152	Kemoterápia, CYVADIC/A protokoll szerint	959D	Roszzindulatú daganat kemoterápiája "D"
7153	Kemoterápia, IFO+ADM/A protokoll szerint	959D	Roszzindulatú daganat kemoterápiája "D"
7154	Kemoterápia, IFO+ADM/B protokoll szerint	959F	Roszzindulatú daganat kemoterápiája "F"
7156	Kemoterápia, IFO+ADM/C protokoll szerint	959E	Roszzindulatú daganat kemoterápiája "E"
7209	Kemoterápia, AIM protokoll szerint	959F	Roszzindulatú daganat kemoterápiája "F"
7211	Kemoterápia, IFO+VP protokoll szerint	959G	Roszzindulatú daganat kemoterápiája "G"
7212	Kemoterápia, ADM+CPH+VP protokoll szerint	959D	Roszzindulatú daganat kemoterápiája "D"

7217	Kemoterápia, Ewing-VIDE protokoll szerint	959G	Roszzindulatú daganat kemoterápiája "G"
7239	Kemoterápia, MITX+IFO protokoll szerint	959F	Roszzindulatú daganat kemoterápiája "F"
7280	Kemoterápia, VIDE protokoll szerint 18 év alatt	959H	Roszzindulatú daganat kemoterápiája "H"
7289	Kemoterápia, NBL-Infant-CO protokoll szerint 1,5 év alatt	959D	Roszzindulatú daganat kemoterápiája "D"
7290	Kemoterápia, NBL-Infant-VPCarbo protokoll szerint 1,5 év alatt	959E	Roszzindulatú daganat kemoterápiája "E"
7291	Kemoterápia, NBL-Infant-CADO protokoll szerint 1,5 év alatt	959E	Roszzindulatú daganat kemoterápiája "E"
7292	Kemoterápia, NBL-VP-Carbo protokoll szerint 18 év alatt	959E	Roszzindulatú daganat kemoterápiája "E"
7293	Kemoterápia, NBL-CADO protokoll szerint 18 év alatt	959E	Roszzindulatú daganat kemoterápiája "E"
7294	Kemoterápia, NBL-Course-A protokoll szerint 18 év alatt	959G	Roszzindulatú daganat kemoterápiája "G"
7295	Kemoterápia, NBL-Course-B protokoll szerint 18 év alatt	959E	Roszzindulatú daganat kemoterápiája "E"
7296	Kemoterápia, RapidCOJEC "C" blokk protokoll szerint 18 év alatt	959E	Roszzindulatú daganat kemoterápiája "E"
7302	Kemoterápia, CBP+IFO protokoll szerint	959E	Roszzindulatú daganat kemoterápiája "E"
7361	Kemoterápia, VIP/E protokoll szerint	959E	Roszzindulatú daganat kemoterápiája "E"
7373	Kemoterápia, VIP/I protokoll szerint	959E	Roszzindulatú daganat kemoterápiája "E"
7417	Radiokemoterápia, lágyrésztumor esetén CPH-ADM-DTIC protokoll szerint	9511	Radiokemoterápia "A"
7703	Kemoterápia, FAP/A+dexrazoxane protokoll szerint	959F	Roszzindulatú daganat kemoterápiája "F"
7704	Kemoterápia, IFO+ADM/A+dexrazoxane protokoll szerint	959G	Roszzindulatú daganat kemoterápiája "G"
7705	Kemoterápia, AIM+dexrazoxane protokoll szerint	959I	Roszzindulatú daganat kemoterápiája "I"
7719	Kemoterápia, VIDE+dexrazoxane protokoll szerint 18 év alatt	959I	Roszzindulatú daganat kemoterápiája "I"
7722	Kemoterápia, mono-ADM+dexrazoxane protokoll szerint	959F	Roszzindulatú daganat kemoterápiája "F"
7723	Kemoterápia, EPI/A+dexrazoxane protokoll szerint	959F	Roszzindulatú daganat kemoterápiája "F"
7726	Kemoterápia, EWVIDE3+dexrazoxane protokoll szerint 18 év alatt	959H	Roszzindulatú daganat kemoterápiája "H"
7727	Kemoterápia, SIVD2+dexrazoxane protokoll szerint 18 év alatt	959H	Roszzindulatú daganat kemoterápiája "H"
7728	Kemoterápia, SCeV+dexrazoxane protokoll szerint 18 év alatt	959G	Roszzindulatú daganat kemoterápiája "G"
7734	Kemoterápia, CYVADIC/A+dexrazoxane protokoll szerint	959G	Roszzindulatú daganat kemoterápiája "G"
7738	Kemoterápia, NBL-CADO+dexrazoxane protokoll szerint 18 év alatt	959H	Roszzindulatú daganat kemoterápiája "H"

7741	Kemoterápia, NBL-Infant-CADO+dexrazoxane protokoll szerint 1,5 év alatt	959H	Roszzindulatú daganat kemoterápiája "H"
7742	Kemoterápia, EWIVD2+dexrazoxane protokoll szerint 18 év alatt	959H	Roszzindulatú daganat kemoterápiája "H"
7743	Kemoterápia, EWCERV+dexrazoxane protokoll szerint 18 év alatt	959G	Roszzindulatú daganat kemoterápiája "G"
7749	Kemoterápia, NCADO+dexrazoxane protokoll szerint 18 év alatt	959G	Roszzindulatú daganat kemoterápiája "G"
7750	Kemoterápia, N4+dexrazoxane protokoll szerint 18 év alatt	959E	Roszzindulatú daganat kemoterápiája "E"
7751	Kemoterápia, N6+dexrazoxane protokoll szerint 18 év alatt	959I	Roszzindulatú daganat kemoterápiája "I"
7902	Kemoterápia, VIP/D protokoll szerint	959F	Roszzindulatú daganat kemoterápiája "F"
7903	Kemoterápia, mono-ADM protokoll szerint	959B	Roszzindulatú daganat kemoterápiája "B"
7915	Kemoterápia, EPI/A protokoll szerint	959B	Roszzindulatú daganat kemoterápiája "B"
7923	Kemoterápia, EPI/B protokoll szerint	959A	Roszzindulatú daganat kemoterápiája "A"
7937	Kemoterápia, EWEVAI protokoll szerint 18 év alatt	959F	Roszzindulatú daganat kemoterápiája "F"
7938	Kemoterápia, EWVIDE3 protokoll szerint 18 év alatt	959F	Roszzindulatú daganat kemoterápiája "F"
7939	Kemoterápia, EWV protokoll szerint 18 év alatt	959A	Roszzindulatú daganat kemoterápiája "A"
7940	Kemoterápia, EWVAI2 protokoll szerint 18 év alatt	959E	Roszzindulatú daganat kemoterápiája "E"
7941	Kemoterápia, EWIVD2 protokoll szerint 18 év alatt	959F	Roszzindulatú daganat kemoterápiája "F"
7942	Kemoterápia, EWVAI3 protokoll szerint 18 év alatt	959G	Roszzindulatú daganat kemoterápiája "G"
7943	Kemoterápia, EWCERV protokoll szerint 18 év alatt	959E	Roszzindulatú daganat kemoterápiája "E"
7944	Kemoterápia, EWIVE protokoll szerint 18 év alatt	959G	Roszzindulatú daganat kemoterápiája "G"
7945	Kemoterápia, EWVAI22 protokoll szerint 18 év alatt	959F	Roszzindulatú daganat kemoterápiája "F"
7946	Kemoterápia, EWVAC protokoll szerint 18 év alatt	959C	Roszzindulatú daganat kemoterápiája "C"
7947	Kemoterápia, EWVIDE33 protokoll szerint 18 év alatt	959K	Roszzindulatú daganat kemoterápiája "K"
7948	Kemoterápia, SV protokoll szerint 18 év alatt	959A	Roszzindulatú daganat kemoterápiája "A"
7949	Kemoterápia, SVA protokoll szerint 18 év alatt	959B	Roszzindulatú daganat kemoterápiája "B"
7950	Kemoterápia, SIVA2 protokoll szerint 18 év alatt	959F	Roszzindulatú daganat kemoterápiája "F"
7951	Kemoterápia, SIVD2 protokoll szerint 18 év alatt	959F	Roszzindulatú daganat kemoterápiája "F"

7952	Kemoterápia, SIVA3 protokoll szerint 18 év alatt	959G	Roszzindulatú daganat kemoterápiája "G"
7953	Kemoterápia, SCerV protokoll szerint 18 év alatt	959E	Roszzindulatú daganat kemoterápiája "E"
7954	Kemoterápia, SI3VE protokoll szerint 18 év alatt	959G	Roszzindulatú daganat kemoterápiája "G"
7955	Kemoterápia, SICARE5 protokoll szerint 18 év alatt	959H	Roszzindulatú daganat kemoterápiája "H"
7987	Kemoterápia, NOPEC protokoll szerint 18 év alatt	959C	Roszzindulatú daganat kemoterápiája "C"
7989	Kemoterápia, NCADO protokoll szerint 18 év alatt	959D	Roszzindulatú daganat kemoterápiája "D"
7990	Kemoterápia, NCE protokoll szerint 18 év alatt	959E	Roszzindulatú daganat kemoterápiája "E"
7991	Kemoterápia, NVCE protokoll szerint 18 év alatt	959D	Roszzindulatú daganat kemoterápiája "D"
7992	Kemoterápia, NVC protokoll szerint 18 év alatt	959B	Roszzindulatú daganat kemoterápiája "B"
7993	Kemoterápia, NVECY protokoll szerint 18 év alatt	959B	Roszzindulatú daganat kemoterápiája "B"
7994	Kemoterápia, N4 protokoll szerint 18 év alatt	959E	Roszzindulatú daganat kemoterápiája "E"
7995	Kemoterápia, N5 protokoll szerint 18 év alatt	959E	Roszzindulatú daganat kemoterápiája "E"
7996	Kemoterápia, N6 protokoll szerint 18 év alatt	959H	Roszzindulatú daganat kemoterápiája "H"
7997	Kemoterápia, N7 protokoll szerint 18 év alatt	959E	Roszzindulatú daganat kemoterápiája "E"
<b>C50</b>	<b>Az emlő roszzindulatú daganata</b>		
7018	Kemoterápia, GEM+TAX protokoll szerint	959H	Roszzindulatú daganat kemoterápiája "H"
7019	Kemoterápia, capecitabine monoterápia protokoll szerint	959E	Roszzindulatú daganat kemoterápiája "E"
7020	Kemoterápia, HER+TXT/A telítő ciklus protokoll szerint	959I	Roszzindulatú daganat kemoterápiája "I"
7021	Kemoterápia, HER+TXT/B fenntartó ciklus protokoll szerint	959I	Roszzindulatú daganat kemoterápiája "I"
7053	Kemoterápia, GEM/B protokoll szerint	959F	Roszzindulatú daganat kemoterápiája "F"
7059	Kemoterápia, TXT+CDDP protokoll szerint	959G	Roszzindulatú daganat kemoterápiája "G"
7066	Kemoterápia, HER+TXT/C heti adagolásban telítő ciklus protokoll szerint	959K	Roszzindulatú daganat kemoterápiája "K"
7067	Kemoterápia, HER+TXT/D heti adagolásban fenntartó ciklus protokoll szerint	959K	Roszzindulatú daganat kemoterápiája "K"
7068	Kemoterápia, HER kiegészítő protokoll szerint	959A	Roszzindulatú daganat kemoterápiája "A"
7069	Kemoterápia, HER+TAX/A telítési ciklus protokoll szerint	959F	Roszzindulatú daganat kemoterápiája "F"

7070	Kemoterápia, HER+TAX/B fenntartó ciklus protokoll szerint	959F	Roszzindulatú daganat kemoterápiája "F"
7091	Kemoterápia, CAV protokoll szerint	959B	Roszzindulatú daganat kemoterápiája "B"
7099	Kemoterápia, TAX+CBP protokoll szerint	959F	Roszzindulatú daganat kemoterápiája "F"
7103	Kemoterápia, heti adagolású TXT protokoll szerint	959G	Roszzindulatú daganat kemoterápiája "G"
7118	Kemoterápia, heti HER+TAX protokoll szerint	959E	Roszzindulatú daganat kemoterápiája "E"
7119	Kemoterápia, heti TAX protokoll szerint	959C	Roszzindulatú daganat kemoterápiája "C"
7135	Kemoterápia, HER+TAX/C heti adagolásban telítő ciklus protokoll szerint	959I	Roszzindulatú daganat kemoterápiája "I"
7136	Kemoterápia, HER+TAX/D heti adagolásban fenntartó ciklus protokoll szerint	959I	Roszzindulatú daganat kemoterápiája "I"
7137	Kemoterápia, HER monoterápia telítési ciklus protokoll szerint	959A	Roszzindulatú daganat kemoterápiája "A"
7140	Kemoterápia, capecitabine+TXT protokoll szerint	959I	Roszzindulatú daganat kemoterápiája "I"
7153	Kemoterápia, IFO+ADM/A protokoll szerint	959D	Roszzindulatú daganat kemoterápiája "D"
7154	Kemoterápia, IFO+ADM/B protokoll szerint	959F	Roszzindulatú daganat kemoterápiája "F"
7156	Kemoterápia, IFO+ADM/C protokoll szerint	959E	Roszzindulatú daganat kemoterápiája "E"
7168	Kemoterápia, TAX+CBP/C protokoll szerint	959C	Roszzindulatú daganat kemoterápiája "C"
7196	Kemoterápia, VNB/A protokoll szerint	959F	Roszzindulatú daganat kemoterápiája "F"
7215	Kemoterápia, ADM+VP protokoll szerint	959D	Roszzindulatú daganat kemoterápiája "D"
7216	Kemoterápia, MITX iv. monoterápia protokoll szerint	959C	Roszzindulatú daganat kemoterápiája "C"
7235	Kemoterápia, klasszikus CMF protokoll szerint	959C	Roszzindulatú daganat kemoterápiája "C"
7236	Kemoterápia, EC/A protokoll szerint	959B	Roszzindulatú daganat kemoterápiája "B"
7237	Kemoterápia, FAC/A protokoll szerint	959B	Roszzindulatú daganat kemoterápiája "B"
7238	Kemoterápia, FEC protokoll szerint	959B	Roszzindulatú daganat kemoterápiája "B"
7239	Kemoterápia, MITX+IFO protokoll szerint	959F	Roszzindulatú daganat kemoterápiája "F"
7240	Kemoterápia, MM/A+MMC protokoll szerint	959C	Roszzindulatú daganat kemoterápiája "C"
7241	Kemoterápia, MM protokoll szerint	959B	Roszzindulatú daganat kemoterápiája "B"
7243	Kemoterápia, TAX+ADM protokoll szerint	959F	Roszzindulatú daganat kemoterápiája "F"
7244	Kemoterápia, TAX+EPI protokoll szerint	959F	Roszzindulatú daganat kemoterápiája "F"
7245	Kemoterápia, TXT+EPI protokoll szerint	959I	Roszzindulatú daganat kemoterápiája "I"
7246	Kemoterápia, TXT+ADM protokoll szerint	959I	Roszzindulatú daganat kemoterápiája "I"
7247	Kemoterápia, FAC/C protokoll szerint	959B	Roszzindulatú daganat kemoterápiája "B"
7248	Kemoterápia, AC protokoll szerint	959B	Roszzindulatú daganat kemoterápiája "B"

7249	Kemoterápia, CDDP+TXT/A protokoll szerint (emlő)	959H	Roszzindulatú daganat kemoterápiája "H"
7250	Kemoterápia, CBP+TXT/B protokoll szerint (emlő)	959I	Roszzindulatú daganat kemoterápiája "I"
7251	Kemoterápia, MMC+VBL protokoll szerint (emlő)	959B	Roszzindulatú daganat kemoterápiája "B"
7254	Kemoterápia, EC/B protokoll szerint	959B	Roszzindulatú daganat kemoterápiája "B"
7255	Kemoterápia, FEC/B protokoll szerint	959C	Roszzindulatú daganat kemoterápiája "C"
7261	Kemoterápia, VNB+ADM protokoll szerint (emlő)	959C	Roszzindulatú daganat kemoterápiája "C"
7262	Kemoterápia, VNB+EPI protokoll szerint (emlő)	959D	Roszzindulatú daganat kemoterápiája "D"
7263	Kemoterápia, MM/B protokoll szerint	959B	Roszzindulatú daganat kemoterápiája "B"
7274	Kemoterápia, FE120C protokoll szerint	959I	Roszzindulatú daganat kemoterápiája "I"
7277	Kemoterápia, TAC/B protokoll szerint	959I	Roszzindulatú daganat kemoterápiája "I"
7278	Kemoterápia, FE100C-TXT (A) protokoll szerint	959G	Roszzindulatú daganat kemoterápiája "G"
7279	Kemoterápia, FE100C-TXT (B) protokoll szerint	959L	Roszzindulatú daganat kemoterápiája "L"
7302	Kemoterápia, CBP+IFO protokoll szerint	959E	Roszzindulatú daganat kemoterápiája "E"
7308	Kemoterápia, L-AC protokoll szerint	959I	Roszzindulatú daganat kemoterápiája "I"
7333	Kemoterápia, CBP+CPH protokoll szerint	959B	Roszzindulatú daganat kemoterápiája "B"
7341	Kemoterápia, CPH+VP protokoll szerint recidiva kezelésére	959B	Roszzindulatú daganat kemoterápiája "B"
7345	Kemoterápia, VEP protokoll szerint	959E	Roszzindulatú daganat kemoterápiája "E"
7347	Kemoterápia, CPH+CDDP protokoll szerint	959A	Roszzindulatú daganat kemoterápiája "A"
7360	Kemoterápia, FAP protokoll szerint	959B	Roszzindulatú daganat kemoterápiája "B"
7369	Kemoterápia, CDDP+TAX/B protokoll szerint	959E	Roszzindulatú daganat kemoterápiája "E"
7385	Kemoterápia, TAX+CBP heti protokoll szerint	959C	Roszzindulatú daganat kemoterápiája "C"
7386	Kemoterápia, TXT+CBP heti protokoll szerint	959F	Roszzindulatú daganat kemoterápiája "F"
7394	Kemoterápia, HER+TAX 3 heti telítő dózis protokoll szerint	959E	Roszzindulatú daganat kemoterápiája "E"
7395	Kemoterápia, HER+TAX 3 heti fenntartó dózis protokoll szerint	959E	Roszzindulatú daganat kemoterápiája "E"
7398	Kemoterápia, HER+TXT 3 heti telítő dózis protokoll szerint	959I	Roszzindulatú daganat kemoterápiája "I"
7399	Kemoterápia, HER+TXT 3 heti fenntartó dózis protokoll szerint	959I	Roszzindulatú daganat kemoterápiája "I"
7402	Kemoterápia, CEP II. protokoll szerint	959B	Roszzindulatú daganat kemoterápiája "B"
7526	Kemoterápia, bevacizumab+TAX protokoll szerint	959E	Roszzindulatú daganat kemoterápiája "E"
7539	Kemoterápia, Bevacizumab+heti TAX protokoll szerint	959G	Roszzindulatú daganat kemoterápiája "G"
7566	Kemoterápia, HER 3 heti töltődózis protokoll szerint	959A	Roszzindulatú daganat kemoterápiája "A"



7567	Kemoterápia, HER 3 heti fenntartó dózis protokoll szerint	959A	Roszzindulatú daganat kemoterápiája "A"
7579	Kemoterápia, MMC+nagy dózisú 5FU protokoll szerint	959C	Roszzindulatú daganat kemoterápiája "C"
7704	Kemoterápia, IFO+ADM/A+dexrazoxane protokoll szerint	959G	Roszzindulatú daganat kemoterápiája "G"
7707	Kemoterápia, EC/A+dexrazoxane protokoll szerint	959F	Roszzindulatú daganat kemoterápiája "F"
7708	Kemoterápia, FEC+dexrazoxane protokoll szerint	959E	Roszzindulatú daganat kemoterápiája "E"
7709	Kemoterápia, TAX+ADM+dexrazoxane protokoll szerint	959H	Roszzindulatú daganat kemoterápiája "H"
7710	Kemoterápia, TAX+EPI+dexrazoxane protokoll szerint	959H	Roszzindulatú daganat kemoterápiája "H"
7711	Kemoterápia, TXT+EPI+dexrazoxane protokoll szerint	959I	Roszzindulatú daganat kemoterápiája "I"
7712	Kemoterápia, FAC/C+dexrazoxane protokoll szerint	959E	Roszzindulatú daganat kemoterápiája "E"
7713	Kemoterápia, AC+dexrazoxane protokoll szerint	959F	Roszzindulatú daganat kemoterápiája "F"
7714	Kemoterápia, EC/B+dexrazoxane protokoll szerint	959E	Roszzindulatú daganat kemoterápiája "E"
7715	Kemoterápia, FEC/B+dexrazoxane protokoll szerint	959E	Roszzindulatú daganat kemoterápiája "E"
7716	Kemoterápia, VNB+EPI+dexrazoxane protokoll szerint (emlő)	959F	Roszzindulatú daganat kemoterápiája "F"
7717	Kemoterápia, TAC/B+dexrazoxane protokoll szerint	959I	Roszzindulatú daganat kemoterápiája "I"
7718	Kemoterápia, FE100C-TXT (A)+dexrazoxane protokoll szerint	959I	Roszzindulatú daganat kemoterápiája "I"
7721	Kemoterápia, CEP II.+dexrazoxane protokoll szerint	959E	Roszzindulatú daganat kemoterápiája "E"
7722	Kemoterápia, mono-ADM+dexrazoxane protokoll szerint	959F	Roszzindulatú daganat kemoterápiája "F"
7723	Kemoterápia, EPI/A+dexrazoxane protokoll szerint	959F	Roszzindulatú daganat kemoterápiája "F"
7724	Kemoterápia, ADRIA+dexrazoxane protokoll szerint	959C	Roszzindulatú daganat kemoterápiája "C"
7733	Kemoterápia, CAV+dexrazoxane protokoll szerint	959F	Roszzindulatú daganat kemoterápiája "F"
7737	Kemoterápia, VNB+ADM+dexrazoxane protokoll szerint (emlő)	959G	Roszzindulatú daganat kemoterápiája "G"
7903	Kemoterápia, mono-ADM protokoll szerint	959B	Roszzindulatú daganat kemoterápiája "B"
7915	Kemoterápia, EPI/A protokoll szerint	959B	Roszzindulatú daganat kemoterápiája "B"
7920	Kemoterápia, TAX monoterápia protokoll szerint	959E	Roszzindulatú daganat kemoterápiája "E"
7921	Kemoterápia, TXT monoterápia protokoll szerint	959I	Roszzindulatú daganat kemoterápiája "I"

7922	Kemoterápia, ADRIA protokoll szerint	959A	Roszzindulatú daganat kemoterápiája "A"
7923	Kemoterápia, EPI/B protokoll szerint	959A	Roszzindulatú daganat kemoterápiája "A"
7924	Kemoterápia, 5FU heti nagy dózisu protokoll szerint	959A	Roszzindulatú daganat kemoterápiája "A"
7925	Kemoterápia, módosított CMF protokoll szerint	959B	Roszzindulatú daganat kemoterápiája "B"
<b>C52</b>	<b>A hüvely rosszindulatú daganata</b>		
7238	Kemoterápia, FEC protokoll szerint	959B	Roszzindulatú daganat kemoterápiája "B"
7274	Kemoterápia, FE120C protokoll szerint	959I	Roszzindulatú daganat kemoterápiája "I"
7708	Kemoterápia, FEC+dexrazoxane protokoll szerint	959E	Roszzindulatú daganat kemoterápiája "E"
<b>C53</b>	<b>A méhnyak rosszindulatú daganata</b>		
7036	Kemoterápia, FAP/A protokoll szerint	959D	Roszzindulatú daganat kemoterápiája "D"
7041	Kemoterápia, MBC protokoll szerint	959C	Roszzindulatú daganat kemoterápiája "C"
7159	Kemoterápia, CDDP+5FU/C protokoll szerint	959A	Roszzindulatú daganat kemoterápiája "A"
7160	Kemoterápia, CDDP/B protokoll szerint	959C	Roszzindulatú daganat kemoterápiája "C"
7172	Kemoterápia, VPB protokoll szerint	959B	Roszzindulatú daganat kemoterápiája "B"
7214	Kemoterápia, CDDP+FOLINAC+5FU protokoll szerint	959C	Roszzindulatú daganat kemoterápiája "C"
7238	Kemoterápia, FEC protokoll szerint	959B	Roszzindulatú daganat kemoterápiája "B"
7274	Kemoterápia, FE120C protokoll szerint	959I	Roszzindulatú daganat kemoterápiája "I"
7301	Kemoterápia, BIP protokoll szerint	959E	Roszzindulatú daganat kemoterápiája "E"
7302	Kemoterápia, CBP+IFO protokoll szerint	959E	Roszzindulatú daganat kemoterápiája "E"
7304	Kemoterápia, neoadjuváns CDDP+VCR+BLM protokoll szerint	959B	Roszzindulatú daganat kemoterápiája "B"
7305	Kemoterápia, VPB/D protokoll szerint	959B	Roszzindulatú daganat kemoterápiája "B"
7306	Kemoterápia, CAP+BLM/A protokoll szerint	959D	Roszzindulatú daganat kemoterápiája "D"
7307	Kemoterápia, CMVB protokoll szerint	959C	Roszzindulatú daganat kemoterápiája "C"
7309	Kemoterápia, FAP/B protokoll szerint	959B	Roszzindulatú daganat kemoterápiája "B"
7313	Kemoterápia, CDDP+MTX+BLM protokoll szerint	959C	Roszzindulatú daganat kemoterápiája "C"
7345	Kemoterápia, VEP protokoll szerint	959E	Roszzindulatú daganat kemoterápiája "E"
7358	Kemoterápia, CDDP+IFO protokoll szerint	959D	Roszzindulatú daganat kemoterápiája "D"
7359	Kemoterápia, CAP+BLM protokoll szerint	959C	Roszzindulatú daganat kemoterápiája "C"
7360	Kemoterápia, FAP protokoll szerint	959B	Roszzindulatú daganat kemoterápiája "B"
7364	Kemoterápia, CEP protokoll szerint	959B	Roszzindulatú daganat kemoterápiája "B"
7418	Radiokemoterápia, méhnyakrák esetén CDDP protokoll szerint	9511	Radiokemoterápia "A"
7469	Radiokemoterápia, méhnyakrák esetén CBP protokoll szerint	9511	Radiokemoterápia "A"
7703	Kemoterápia, FAP/A+dexrazoxane protokoll szerint	959F	Roszzindulatú daganat kemoterápiája "F"
7708	Kemoterápia, FEC+dexrazoxane protokoll szerint	959E	Roszzindulatú daganat kemoterápiája "E"

7720	Kemoterápia, CEP+dexrazoxane protokoll szerint	959E	Roszzindulatú daganat kemoterápiája "E"
7739	Kemoterápia, FAP/B+dexrazoxane protokoll szerint	959F	Roszzindulatú daganat kemoterápiája "F"
<b>C54</b>	<b>A méhtest rosszindulatú daganata</b>		
7026	Kemoterápia, CAP I. protokoll szerint	959B	Roszzindulatú daganat kemoterápiája "B"
7152	Kemoterápia, CYVADIC/A protokoll szerint	959D	Roszzindulatú daganat kemoterápiája "D"
7361	Kemoterápia, VIP/E protokoll szerint	959E	Roszzindulatú daganat kemoterápiája "E"
7364	Kemoterápia, CEP protokoll szerint	959B	Roszzindulatú daganat kemoterápiája "B"
7373	Kemoterápia, VIP/I protokoll szerint	959E	Roszzindulatú daganat kemoterápiája "E"
7402	Kemoterápia, CEP II. protokoll szerint	959B	Roszzindulatú daganat kemoterápiája "B"
7701	Kemoterápia, CAP I.+dexrazoxane protokoll szerint	959D	Roszzindulatú daganat kemoterápiája "D"
7720	Kemoterápia, CEP+dexrazoxane protokoll szerint	959E	Roszzindulatú daganat kemoterápiája "E"
7721	Kemoterápia, CEP II.+dexrazoxane protokoll szerint	959E	Roszzindulatú daganat kemoterápiája "E"
7734	Kemoterápia, CYVADIC/A+dexrazoxane protokoll szerint	959G	Roszzindulatú daganat kemoterápiája "G"
<b>C55</b>	<b>A méh nem meghatározott részének rosszindulatú daganata</b>		
7361	Kemoterápia, VIP/E protokoll szerint	959E	Roszzindulatú daganat kemoterápiája "E"
7373	Kemoterápia, VIP/I protokoll szerint	959E	Roszzindulatú daganat kemoterápiája "E"
<b>C56</b>	<b>A petefészek rosszindulatú daganata</b>		
7026	Kemoterápia, CAP I. protokoll szerint	959B	Roszzindulatú daganat kemoterápiája "B"
7032	Kemoterápia, EPI+CDDP/A protokoll szerint	959B	Roszzindulatú daganat kemoterápiája "B"
7053	Kemoterápia, GEM/B protokoll szerint	959F	Roszzindulatú daganat kemoterápiája "F"
7062	Kemoterápia, EPI+CDDP/B protokoll szerint	959B	Roszzindulatú daganat kemoterápiája "B"
7088	Kemoterápia, PEV protokoll szerint	959C	Roszzindulatú daganat kemoterápiája "C"
7089	Kemoterápia, VICE protokoll szerint	959E	Roszzindulatú daganat kemoterápiája "E"
7099	Kemoterápia, TAX+CBP protokoll szerint	959F	Roszzindulatú daganat kemoterápiája "F"
7101	Kemoterápia, ADOC protokoll szerint	959B	Roszzindulatú daganat kemoterápiája "B"
7119	Kemoterápia, heti TAX protokoll szerint	959C	Roszzindulatú daganat kemoterápiája "C"
7157	Kemoterápia, GEM+CBP protokoll szerint	959E	Roszzindulatú daganat kemoterápiája "E"
7158	Kemoterápia, L-ADM protokoll szerint	959H	Roszzindulatú daganat kemoterápiája "H"
7161	Kemoterápia, CEP/2 protokoll szerint	959B	Roszzindulatú daganat kemoterápiája "B"
7162	Kemoterápia, TOPO/C protokoll szerint	959G	Roszzindulatú daganat kemoterápiája "G"
7163	Kemoterápia, PEV/A protokoll szerint	959C	Roszzindulatú daganat kemoterápiája "C"
7167	Kemoterápia, TAX+CBP/B protokoll szerint	959F	Roszzindulatú daganat kemoterápiája "F"
7168	Kemoterápia, TAX+CBP/C protokoll szerint	959C	Roszzindulatú daganat kemoterápiája "C"
7169	Kemoterápia, TAX/A monoterápia heti kezelés protokoll szerint	959C	Roszzindulatú daganat kemoterápiája "C"

7170	Kemoterápia, CBP-monoterápia protokoll szerint	959B	Roszzindulatú daganat kemoterápiája "B"
7171	Kemoterápia, VP monoterápia protokoll szerint	959B	Roszzindulatú daganat kemoterápiája "B"
7173	Kemoterápia, nagydózisú CDDP+VP protokoll szerint	959G	Roszzindulatú daganat kemoterápiája "G"
7302	Kemoterápia, CBP+IFO protokoll szerint	959E	Roszzindulatú daganat kemoterápiája "E"
7331	Kemoterápia, BECA protokoll szerint	959F	Roszzindulatú daganat kemoterápiája "F"
7332	Kemoterápia, BEP/A protokoll szerint	959F	Roszzindulatú daganat kemoterápiája "F"
7333	Kemoterápia, CBP+CPH protokoll szerint	959B	Roszzindulatú daganat kemoterápiája "B"
7338	Kemoterápia, VPB+CDDP protokoll szerint	959E	Roszzindulatú daganat kemoterápiája "E"
7339	Kemoterápia, VPB+CBP protokoll szerint	959E	Roszzindulatú daganat kemoterápiája "E"
7341	Kemoterápia, CPH+VP protokoll szerint recidiva kezelésére	959B	Roszzindulatú daganat kemoterápiája "B"
7342	Kemoterápia, TOPO/A protokoll szerint	959H	Roszzindulatú daganat kemoterápiája "H"
7343	Kemoterápia, TAX+CBP/A (first line th.) protokoll szerint	959E	Roszzindulatú daganat kemoterápiája "E"
7345	Kemoterápia, VEP protokoll szerint	959E	Roszzindulatú daganat kemoterápiája "E"
7346	Kemoterápia, PEB protokoll szerint	959D	Roszzindulatú daganat kemoterápiája "D"
7347	Kemoterápia, CPH+CDDP protokoll szerint	959A	Roszzindulatú daganat kemoterápiája "A"
7348	Kemoterápia, CDDP+TAX/A protokoll szerint	959E	Roszzindulatú daganat kemoterápiája "E"
7354	Kemoterápia, BEP/C protokoll szerint	959C	Roszzindulatú daganat kemoterápiája "C"
7361	Kemoterápia, VIP/E protokoll szerint	959E	Roszzindulatú daganat kemoterápiája "E"
7364	Kemoterápia, CEP protokoll szerint	959B	Roszzindulatú daganat kemoterápiája "B"
7365	Kemoterápia, BEP/B protokoll szerint	959F	Roszzindulatú daganat kemoterápiája "F"
7367	Kemoterápia, TOPO/B protokoll szerint	959I	Roszzindulatú daganat kemoterápiája "I"
7369	Kemoterápia, CDDP+TAX/B protokoll szerint	959E	Roszzindulatú daganat kemoterápiája "E"
7370	Kemoterápia, CPH+CDDP/B protokoll szerint	959A	Roszzindulatú daganat kemoterápiája "A"
7402	Kemoterápia, CEP II. protokoll szerint	959B	Roszzindulatú daganat kemoterápiája "B"
7701	Kemoterápia, CAP I.+dexrazoxane protokoll szerint	959D	Roszzindulatú daganat kemoterápiája "D"
7720	Kemoterápia, CEP+dexrazoxane protokoll szerint	959E	Roszzindulatú daganat kemoterápiája "E"
7721	Kemoterápia, CEP II.+dexrazoxane protokoll szerint	959E	Roszzindulatú daganat kemoterápiája "E"
7722	Kemoterápia, mono-ADM+dexrazoxane protokoll szerint	959F	Roszzindulatú daganat kemoterápiája "F"
7723	Kemoterápia, EPI/A+dexrazoxane protokoll szerint	959F	Roszzindulatú daganat kemoterápiája "F"
7732	Kemoterápia, PEV+dexrazoxane protokoll szerint	959E	Roszzindulatú daganat kemoterápiája "E"
7735	Kemoterápia, CEP/2+dexrazoxane protokoll szerint	959E	Roszzindulatú daganat kemoterápiája "E"

7736	Kemoterápia, PEV/A+dexrazoxane protokoll szerint	959F	Roszzindulatú daganat kemoterápiája "F"
7903	Kemoterápia, mono-ADM protokoll szerint	959B	Roszzindulatú daganat kemoterápiája "B"
7915	Kemoterápia, EPI/A protokoll szerint	959B	Roszzindulatú daganat kemoterápiája "B"
7920	Kemoterápia, TAX monoterápia protokoll szerint	959E	Roszzindulatú daganat kemoterápiája "E"
7966	Kemoterápia, GCT-PE protokoll szerint 18 év alatt	959C	Roszzindulatú daganat kemoterápiája "C"
7967	Kemoterápia, GPEI protokoll szerint 18 év alatt	959G	Roszzindulatú daganat kemoterápiája "G"
7970	Kemoterápia, MAHO-PVB protokoll szerint 18 év alatt	959E	Roszzindulatú daganat kemoterápiája "E"
7971	Kemoterápia, GVAC protokoll szerint 18 év alatt	959C	Roszzindulatú daganat kemoterápiája "C"
7972	Kemoterápia, GBEP protokoll szerint 18 év alatt	959C	Roszzindulatú daganat kemoterápiája "C"
7973	Kemoterápia, GCAREB protokoll szerint 18 év alatt	959D	Roszzindulatú daganat kemoterápiája "D"
7974	Kemoterápia, GBEP5 protokoll szerint 18 év alatt	959D	Roszzindulatú daganat kemoterápiája "D"
<b>C57</b>	<b>A női nemiszervek egyéb, nem meghatározott részének rosszindulatú daganata</b>		
7966	Kemoterápia, GCT-PE protokoll szerint 18 év alatt	959C	Roszzindulatú daganat kemoterápiája "C"
7967	Kemoterápia, GPEI protokoll szerint 18 év alatt	959G	Roszzindulatú daganat kemoterápiája "G"
7970	Kemoterápia, MAHO-PVB protokoll szerint 18 év alatt	959E	Roszzindulatú daganat kemoterápiája "E"
7971	Kemoterápia, GVAC protokoll szerint 18 év alatt	959C	Roszzindulatú daganat kemoterápiája "C"
7972	Kemoterápia, GBEP protokoll szerint 18 év alatt	959C	Roszzindulatú daganat kemoterápiája "C"
7973	Kemoterápia, GCAREB protokoll szerint 18 év alatt	959D	Roszzindulatú daganat kemoterápiája "D"
7974	Kemoterápia, GBEP5 protokoll szerint 18 év alatt	959D	Roszzindulatú daganat kemoterápiája "D"
<b>C58</b>	<b>A méhlepény rosszindulatú daganata</b>		
7175	Kemoterápia, CVB protokoll szerint	959F	Roszzindulatú daganat kemoterápiája "F"
7177	Kemoterápia, közepdózisú MTX+FOLINAC rescue protokoll szerint	959E	Roszzindulatú daganat kemoterápiája "E"
<b>C60</b>	<b>A hímvessző rosszindulatú daganata</b>		
7319	Kemoterápia, CDDP+5FU/D protokoll szerint	959C	Roszzindulatú daganat kemoterápiája "C"
<b>C61</b>	<b>A prostata rosszindulatú daganata</b>		
7165	Kemoterápia, TXT protokoll szerint	959G	Roszzindulatú daganat kemoterápiája "G"
7184	Kemoterápia, TXT/B monoterápia protokoll szerint	959H	Roszzindulatú daganat kemoterápiája "H"

7216	Kemoterápia, MITX iv. monoterápia protokoll szerint	959C	Roszzindulatú daganat kemoterápiája "C"
<b>C62</b>	<b>A here rosszindulatú daganata</b>		
7125	Kemoterápia, IFO+VP+CDDP protokoll szerint	959G	Roszzindulatú daganat kemoterápiája "G"
7266	Kemoterápia, CBP monoterápia szerint	959C	Roszzindulatú daganat kemoterápiája "C"
7314	Kemoterápia, VeIP protokoll szerint	959F	Roszzindulatú daganat kemoterápiája "F"
7315	Kemoterápia, VeIP/A protokoll szerint	959G	Roszzindulatú daganat kemoterápiája "G"
7316	Kemoterápia, VIP/J Carboplatinna l protokoll szerint	959G	Roszzindulatú daganat kemoterápiája "G"
7331	Kemoterápia, BECA protokoll szerint	959F	Roszzindulatú daganat kemoterápiája "F"
7332	Kemoterápia, BEP/A protokoll szerint	959F	Roszzindulatú daganat kemoterápiája "F"
7338	Kemoterápia, VPB+CDDP protokoll s szerint	959E	Roszzindulatú daganat kemoterápiája "E"
7339	Kemoterápia, VPB+CBP protokoll szerint	959E	Roszzindulatú daganat kemoterápiája "E"
7361	Kemoterápia, VIP/E protokoll szerint	959E	Roszzindulatú daganat kemoterápiája "E"
7365	Kemoterápia, BEP/B protokoll szerint	959F	Roszzindulatú daganat kemoterápiája "F"
7373	Kemoterápia, VIP/I protokoll szerint	959E	Roszzindulatú daganat kemoterápiája "E"
7462	Kemoterápia, VP+CBP protokoll szerint	959D	Roszzindulatú daganat kemoterápiája "D"
7463	Kemoterápia, VP+CDDP protokoll szerint	959D	Roszzindulatú daganat kemoterápiája "D"
7966	Kemoterápia, GCT-PE protokoll szerint 18 év alatt	959C	Roszzindulatú daganat kemoterápiája "C"
7967	Kemoterápia, GPEI protokoll szerint 18 év alatt	959G	Roszzindulatú daganat kemoterápiája "G"
7970	Kemoterápia, MAHO-PVB protokoll s szerint 18 év alatt	959E	Roszzindulatú daganat kemoterápiája "E"
7971	Kemoterápia, GVAC protokoll szerint 18 év alatt	959C	Roszzindulatú daganat kemoterápiája "C"
7972	Kemoterápia, GBEP protokoll szerint 18 év alatt	959C	Roszzindulatú daganat kemoterápiája "C"
7973	Kemoterápia, GCAREB protokoll szerint 18 év alatt	959D	Roszzindulatú daganat kemoterápiája "D"
7974	Kemoterápia, GBEP5 protokoll szerint 18 év alatt	959D	Roszzindulatú daganat kemoterápiája "D"
<b>C63</b>	<b>Egyéb és nem meghatározott férfi nemiszervek rosszindulatú daganata</b>		
7266	Kemoterápia, CBP monoterápia szerint	959C	Roszzindulatú daganat kemoterápiája "C"
7316	Kemoterápia, VIP/J Carboplatinna l protokoll szerint	959G	Roszzindulatú daganat kemoterápiája "G"
7966	Kemoterápia, GCT-PE protokoll szerint 18 év alatt	959C	Roszzindulatú daganat kemoterápiája "C"
7967	Kemoterápia, GPEI protokoll szerint 18 év alatt	959G	Roszzindulatú daganat kemoterápiája "G"
7970	Kemoterápia, MAHO-PVB protokoll s szerint 18 év alatt	959E	Roszzindulatú daganat kemoterápiája "E"
7971	Kemoterápia, GVAC protokoll szerint 18 év alatt	959C	Roszzindulatú daganat kemoterápiája "C"
7972	Kemoterápia, GBEP protokoll szerint 18 év alatt	959C	Roszzindulatú daganat kemoterápiája "C"

7973	Kemoterápia, GCAREB protokoll szerint 18 év alatt	959D	Roszzindulatú daganat kemoterápiája "D"
7974	Kemoterápia, GBEP5 protokoll szerint 18 év alatt	959D	Roszzindulatú daganat kemoterápiája "D"
<b>C64</b>	<b>A vese rosszindulatú daganata, kivéve a vesemedencét</b>		
7051	Kemoterápia, GEM+CDDP I. protokoll szerint	959F	Roszzindulatú daganat kemoterápiája "F"
7316	Kemoterápia, VIP/J Carboplatinna protokoll szerint	959G	Roszzindulatú daganat kemoterápiája "G"
7317	Kemoterápia, CMV protokoll szerint	959D	Roszzindulatú daganat kemoterápiája "D"
7318	Kemoterápia, INF-alfa+IL2+5FU protokoll szerint	959J	Roszzindulatú daganat kemoterápiája "J"
7320	Kemoterápia, GEM+CBP/C protokoll szerint	959E	Roszzindulatú daganat kemoterápiája "E"
7727	Kemoterápia, SIVD2+dexrazoxane protokoll szerint 18 év alatt	959H	Roszzindulatú daganat kemoterápiája "H"
7728	Kemoterápia, SCERV+dexrazoxane protokoll szerint 18 év alatt	959G	Roszzindulatú daganat kemoterápiája "G"
7729	Kemoterápia, WTVAER+dexrazoxane protokoll szerint 18 év alatt	959E	Roszzindulatú daganat kemoterápiája "E"
7744	Kemoterápia, WTVR+dexrazoxane protokoll szerint 18 év alatt	959D	Roszzindulatú daganat kemoterápiája "D"
7913	Immunterápia, VBL+interferon protokoll szerint	959B	Roszzindulatú daganat kemoterápiája "B"
7948	Kemoterápia, SV protokoll szerint 18 év alatt	959A	Roszzindulatú daganat kemoterápiája "A"
7949	Kemoterápia, SVA protokoll szerint 18 év alatt	959B	Roszzindulatú daganat kemoterápiája "B"
7950	Kemoterápia, SIVA2 protokoll szerint 18 év alatt	959F	Roszzindulatú daganat kemoterápiája "F"
7951	Kemoterápia, SIVD2 protokoll szerint 18 év alatt	959F	Roszzindulatú daganat kemoterápiája "F"
7952	Kemoterápia, SIVA3 protokoll szerint 18 év alatt	959G	Roszzindulatú daganat kemoterápiája "G"
7953	Kemoterápia, SCERV protokoll szerint 18 év alatt	959E	Roszzindulatú daganat kemoterápiája "E"
7954	Kemoterápia, SI3VE protokoll szerint 18 év alatt	959G	Roszzindulatú daganat kemoterápiája "G"
7955	Kemoterápia, SICARE5 protokoll szerint 18 év alatt	959H	Roszzindulatú daganat kemoterápiája "H"
7956	Kemoterápia, WV protokoll szerint 18 év alatt	959A	Roszzindulatú daganat kemoterápiája "A"
7957	Kemoterápia, WVAct protokoll szerint 18 év alatt	959C	Roszzindulatú daganat kemoterápiája "C"
7958	Kemoterápia, WTVA5 protokoll szerint 18 év alatt	959D	Roszzindulatú daganat kemoterápiája "D"
7959	Kemoterápia, WTVA5V protokoll szerint 18 év alatt	959D	Roszzindulatú daganat kemoterápiája "D"

7960	Kemoterápia, WTVÉR protokoll szerint 18 év alatt	959B	Roszzindulatú daganat kemoterápiája "B"
7961	Kemoterápia, WTVAER protokoll szerint 18 év alatt	959C	Roszzindulatú daganat kemoterápiája "C"
<b>C65</b>	<b>A vesemedence rosszindulatú daganata</b>		
7026	Kemoterápia, CAP I. protokoll szerint	959B	Roszzindulatú daganat kemoterápiája "B"
7050	Kemoterápia, GEM/A protokoll szerint	959G	Roszzindulatú daganat kemoterápiája "G"
7051	Kemoterápia, GEM+CDDP I. protokoll szerint	959F	Roszzindulatú daganat kemoterápiája "F"
7052	Kemoterápia, GEM+CDDP II. protokoll szerint	959E	Roszzindulatú daganat kemoterápiája "E"
7053	Kemoterápia, GEM/B protokoll szerint	959F	Roszzindulatú daganat kemoterápiája "F"
7054	Kemoterápia, GEM+CDDP III. protokoll szerint	959F	Roszzindulatú daganat kemoterápiája "F"
7316	Kemoterápia, VIP/J Carboplatinna l protokoll szerint	959G	Roszzindulatú daganat kemoterápiája "G"
7317	Kemoterápia, CMV protokoll szerint	959D	Roszzindulatú daganat kemoterápiája "D"
7320	Kemoterápia, GEM+CBP/C protokoll szerint	959E	Roszzindulatú daganat kemoterápiája "E"
7321	Kemoterápia, CISCA protokoll szerint	959B	Roszzindulatú daganat kemoterápiája "B"
7322	Kemoterápia, CMV/C protokoll szerint	959B	Roszzindulatú daganat kemoterápiája "B"
7364	Kemoterápia, CEP protokoll szerint	959B	Roszzindulatú daganat kemoterápiája "B"
7372	Kemoterápia, MVAC protokoll szerint	959C	Roszzindulatú daganat kemoterápiája "C"
7402	Kemoterápia, CEP II. protokoll szerint	959B	Roszzindulatú daganat kemoterápiája "B"
7404	Kemoterápia, MVEC protokoll szerint	959D	Roszzindulatú daganat kemoterápiája "D"
7405	Kemoterápia, CMV/B protokoll szerint	959C	Roszzindulatú daganat kemoterápiája "C"
7701	Kemoterápia, CAP I.+dexrazoxane protokoll szerint	959D	Roszzindulatú daganat kemoterápiája "D"
7720	Kemoterápia, CEP+dexrazoxane protokoll szerint	959E	Roszzindulatú daganat kemoterápiája "E"
7721	Kemoterápia, CEP II.+dexrazoxane protokoll szerint	959E	Roszzindulatú daganat kemoterápiája "E"
7727	Kemoterápia, SIVD2+dexrazoxane protokoll szerint 18 év alatt	959H	Roszzindulatú daganat kemoterápiája "H"
7728	Kemoterápia, SCERV+dexrazoxane protokoll szerint 18 év alatt	959G	Roszzindulatú daganat kemoterápiája "G"
7948	Kemoterápia, SV protokoll szerint 18 év alatt	959A	Roszzindulatú daganat kemoterápiája "A"
7949	Kemoterápia, SVA protokoll szerint 18 év alatt	959B	Roszzindulatú daganat kemoterápiája "B"
7950	Kemoterápia, SIVA2 protokoll szerint 18 év alatt	959F	Roszzindulatú daganat kemoterápiája "F"
7951	Kemoterápia, SIVD2 protokoll szerint 18 év alatt	959F	Roszzindulatú daganat kemoterápiája "F"
7952	Kemoterápia, SIVA3 protokoll szerint 18 év alatt	959G	Roszzindulatú daganat kemoterápiája "G"
7953	Kemoterápia, SCERV protokoll szerint 18 év alatt	959E	Roszzindulatú daganat kemoterápiája "E"



7954	Kemoterápia, SI3VE protokoll szerint 18 év alatt	959G	Roszzindulatú daganat kemoterápiája "G"
7955	Kemoterápia, SICARE5 protokoll szerint 18 év alatt	959H	Roszzindulatú daganat kemoterápiája "H"
<b>C66</b>	<b>A húgyvezeték (ureter) rosszindulatú daganata</b>		
7026	Kemoterápia, CAP I. protokoll szerint	959B	Roszzindulatú daganat kemoterápiája "B"
7050	Kemoterápia, GEM/A protokoll szerint	959G	Roszzindulatú daganat kemoterápiája "G"
7051	Kemoterápia, GEM+CDDP I. protokoll szerint	959F	Roszzindulatú daganat kemoterápiája "F"
7052	Kemoterápia, GEM+CDDP II. protokoll szerint	959E	Roszzindulatú daganat kemoterápiája "E"
7053	Kemoterápia, GEM/B protokoll szerint	959F	Roszzindulatú daganat kemoterápiája "F"
7054	Kemoterápia, GEM+CDDP III. protokoll szerint	959F	Roszzindulatú daganat kemoterápiája "F"
7316	Kemoterápia, VIP/J Carboplatinnal protokoll szerint	959G	Roszzindulatú daganat kemoterápiája "G"
7317	Kemoterápia, CMV protokoll szerint	959D	Roszzindulatú daganat kemoterápiája "D"
7320	Kemoterápia, GEM+CBP/C protokoll szerint	959E	Roszzindulatú daganat kemoterápiája "E"
7321	Kemoterápia, CISCA protokoll szerint	959B	Roszzindulatú daganat kemoterápiája "B"
7322	Kemoterápia, CMV/C protokoll szerint	959B	Roszzindulatú daganat kemoterápiája "B"
7364	Kemoterápia, CEP protokoll szerint	959B	Roszzindulatú daganat kemoterápiája "B"
7372	Kemoterápia, MVAC protokoll szerint	959C	Roszzindulatú daganat kemoterápiája "C"
7402	Kemoterápia, CEP II. protokoll szerint	959B	Roszzindulatú daganat kemoterápiája "B"
7404	Kemoterápia, MVEC protokoll szerint	959D	Roszzindulatú daganat kemoterápiája "D"
7405	Kemoterápia, CMV/B protokoll szerint	959C	Roszzindulatú daganat kemoterápiája "C"
7701	Kemoterápia, CAP I.+dexrazoxane protokoll szerint	959D	Roszzindulatú daganat kemoterápiája "D"
7720	Kemoterápia, CEP+dexrazoxane protokoll szerint	959E	Roszzindulatú daganat kemoterápiája "E"
7721	Kemoterápia, CEP II.+dexrazoxane protokoll szerint	959E	Roszzindulatú daganat kemoterápiája "E"
7727	Kemoterápia, SIVD2+dexrazoxane protokoll szerint 18 év alatt	959H	Roszzindulatú daganat kemoterápiája "H"
7728	Kemoterápia, SCeV+dexrazoxane protokoll szerint 18 év alatt	959G	Roszzindulatú daganat kemoterápiája "G"
7948	Kemoterápia, SV protokoll szerint 18 év alatt	959A	Roszzindulatú daganat kemoterápiája "A"
7949	Kemoterápia, SVA protokoll szerint 18 év alatt	959B	Roszzindulatú daganat kemoterápiája "B"
7950	Kemoterápia, SIVA2 protokoll szerint 18 év alatt	959F	Roszzindulatú daganat kemoterápiája "F"
7951	Kemoterápia, SIVD2 protokoll szerint 18 év alatt	959F	Roszzindulatú daganat kemoterápiája "F"
7952	Kemoterápia, SIVA3 protokoll szerint 18 év alatt	959G	Roszzindulatú daganat kemoterápiája "G"
7953	Kemoterápia, SCeV protokoll szerint 18 év alatt	959E	Roszzindulatú daganat kemoterápiája "E"

7954	Kemoterápia, SI3VE protokoll szerint 18 év alatt	959G	Roszzindulatú daganat kemoterápiája "G"
7955	Kemoterápia, SICARE5 protokoll szerint 18 év alatt	959H	Roszzindulatú daganat kemoterápiája "H"
<b>C67</b>	<b>A húgyhólyag rosszindulatú daganata</b>		
7026	Kemoterápia, CAP I. protokoll szerint	959B	Roszzindulatú daganat kemoterápiája "B"
7050	Kemoterápia, GEM/A protokoll szerint	959G	Roszzindulatú daganat kemoterápiája "G"
7051	Kemoterápia, GEM+CDDP I. protokoll szerint	959F	Roszzindulatú daganat kemoterápiája "F"
7052	Kemoterápia, GEM+CDDP II. protokoll szerint	959E	Roszzindulatú daganat kemoterápiája "E"
7053	Kemoterápia, GEM/B protokoll szerint	959F	Roszzindulatú daganat kemoterápiája "F"
7054	Kemoterápia, GEM+CDDP III. protokoll szerint	959F	Roszzindulatú daganat kemoterápiája "F"
7316	Kemoterápia, VIP/J Carboplatinna protokoll szerint	959G	Roszzindulatú daganat kemoterápiája "G"
7317	Kemoterápia, CMV protokoll szerint	959D	Roszzindulatú daganat kemoterápiája "D"
7320	Kemoterápia, GEM+CBP/C protokoll szerint	959E	Roszzindulatú daganat kemoterápiája "E"
7321	Kemoterápia, CISCA protokoll szerint	959B	Roszzindulatú daganat kemoterápiája "B"
7322	Kemoterápia, CMV/C protokoll szerint	959B	Roszzindulatú daganat kemoterápiája "B"
7364	Kemoterápia, CEP protokoll szerint	959B	Roszzindulatú daganat kemoterápiája "B"
7372	Kemoterápia, MVAC protokoll szerint	959C	Roszzindulatú daganat kemoterápiája "C"
7402	Kemoterápia, CEP II. protokoll szerint	959B	Roszzindulatú daganat kemoterápiája "B"
7404	Kemoterápia, MVEC protokoll szerint	959D	Roszzindulatú daganat kemoterápiája "D"
7405	Kemoterápia, CMV/B protokoll szerint	959C	Roszzindulatú daganat kemoterápiája "C"
7414	Radiokemoterápia, hólyag rák esetén CDDP protokoll szerint	9511	Radiokemoterápia "A"
7415	Radiokemoterápia, hólyag rák esetén CBP protokoll szerint	9511	Radiokemoterápia "A"
7701	Kemoterápia, CAP I.+dexrazoxane protokoll szerint	959D	Roszzindulatú daganat kemoterápiája "D"
7720	Kemoterápia, CEP+dexrazoxane protokoll szerint	959E	Roszzindulatú daganat kemoterápiája "E"
7721	Kemoterápia, CEP II.+dexrazoxane protokoll szerint	959E	Roszzindulatú daganat kemoterápiája "E"
7727	Kemoterápia, SIVD2+dexrazoxane protokoll szerint 18 év alatt	959H	Roszzindulatú daganat kemoterápiája "H"
7728	Kemoterápia, SCerV+dexrazoxane protokoll szerint 18 év alatt	959G	Roszzindulatú daganat kemoterápiája "G"
7948	Kemoterápia, SV protokoll szerint 18 év alatt	959A	Roszzindulatú daganat kemoterápiája "A"
7949	Kemoterápia, SVA protokoll szerint 18 év alatt	959B	Roszzindulatú daganat kemoterápiája "B"
7950	Kemoterápia, SIVA2 protokoll szerint 18 év alatt	959F	Roszzindulatú daganat kemoterápiája "F"
7951	Kemoterápia, SIVD2 protokoll szerint 18 év alatt	959F	Roszzindulatú daganat kemoterápiája "F"

7952	Kemoterápia, SIVA3 protokoll szerint 18 év alatt	959G	Roszzindulatú daganat kemoterápiája "G"
7953	Kemoterápia, SCerV protokoll szerint 18 év alatt	959E	Roszzindulatú daganat kemoterápiája "E"
7954	Kemoterápia, SI3VE protokoll szerint 18 év alatt	959G	Roszzindulatú daganat kemoterápiája "G"
7955	Kemoterápia, SICARE5 protokoll szerint 18 év alatt	959H	Roszzindulatú daganat kemoterápiája "H"
<b>C68</b>	<b>Egyéb és nem meghatározott húgyszervek rosszindulatú daganata</b>		
7051	Kemoterápia, GEM+CDDP I. protokoll szerint	959F	Roszzindulatú daganat kemoterápiája "F"
7316	Kemoterápia, VIP/J CarboplatinnaI protokoll szerint	959G	Roszzindulatú daganat kemoterápiája "G"
7320	Kemoterápia, GEM+CBP/C protokoll szerint	959E	Roszzindulatú daganat kemoterápiája "E"
7727	Kemoterápia, SIVD2+dexrazoxane protokoll szerint 18 év alatt	959H	Roszzindulatú daganat kemoterápiája "H"
7728	Kemoterápia, SCerV+dexrazoxane protokoll szerint 18 év alatt	959G	Roszzindulatú daganat kemoterápiája "G"
7948	Kemoterápia, SV protokoll szerint 18 év alatt	959A	Roszzindulatú daganat kemoterápiája "A"
7949	Kemoterápia, SVA protokoll szerint 18 év alatt	959B	Roszzindulatú daganat kemoterápiája "B"
7950	Kemoterápia, SIVA2 protokoll szerint 18 év alatt	959F	Roszzindulatú daganat kemoterápiája "F"
7951	Kemoterápia, SIVD2 protokoll szerint 18 év alatt	959F	Roszzindulatú daganat kemoterápiája "F"
7952	Kemoterápia, SIVA3 protokoll szerint 18 év alatt	959G	Roszzindulatú daganat kemoterápiája "G"
7953	Kemoterápia, SCerV protokoll szerint 18 év alatt	959E	Roszzindulatú daganat kemoterápiája "E"
7954	Kemoterápia, SI3VE protokoll szerint 18 év alatt	959G	Roszzindulatú daganat kemoterápiája "G"
7955	Kemoterápia, SICARE5 protokoll szerint 18 év alatt	959H	Roszzindulatú daganat kemoterápiája "H"
<b>C69</b>	<b>A szem és függelékei rosszindulatú daganata</b>		
7200	Kemoterápia, BOLD/A protokoll szerint	959D	Roszzindulatú daganat kemoterápiája "D"
7201	Kemoterápia, BOLD/B protokoll szerint	959D	Roszzindulatú daganat kemoterápiája "D"
7202	Kemoterápia, DTIC+CDDP+BCNU+TAMO protokoll szerint	959C	Roszzindulatú daganat kemoterápiája "C"
7205	Kemoterápia, CDDP+DTIC protokoll szerint	959C	Roszzindulatú daganat kemoterápiája "C"
7206	Kemoterápia, CDDP+DTIC/B protokoll szerint	959C	Roszzindulatú daganat kemoterápiája "C"
7289	Kemoterápia, NBL-Infant-CO protokoll szerint 1,5 év alatt	959D	Roszzindulatú daganat kemoterápiája "D"

7290	Kemoterápia, NBL-Infant-VPCarbo protokoll szerint 1,5 év alatt	959E	Roszzindulatú daganat kemoterápiája "E"
7291	Kemoterápia, NBL-Infant-CADO protokoll szerint 1,5 év alatt	959E	Roszzindulatú daganat kemoterápiája "E"
7292	Kemoterápia, NBL-VP-Carbo protokoll szerint 18 év alatt	959E	Roszzindulatú daganat kemoterápiája "E"
7293	Kemoterápia, NBL-CADO protokoll szerint 18 év alatt	959E	Roszzindulatú daganat kemoterápiája "E"
7294	Kemoterápia, NBL-Course-A protokoll szerint 18 év alatt	959G	Roszzindulatú daganat kemoterápiája "G"
7295	Kemoterápia, NBL-Course-B protokoll szerint 18 év alatt	959E	Roszzindulatú daganat kemoterápiája "E"
7296	Kemoterápia, RapidCOJEC "C" blokk protokoll szerint 18 év alatt	959E	Roszzindulatú daganat kemoterápiája "E"
7727	Kemoterápia, SIVD2+dexrazoxane protokoll szerint 18 év alatt	959H	Roszzindulatú daganat kemoterápiája "H"
7728	Kemoterápia, SCerV+dexrazoxane protokoll szerint 18 év alatt	959G	Roszzindulatú daganat kemoterápiája "G"
7738	Kemoterápia, NBL-CADO+dexrazoxane protokoll szerint 18 év alatt	959H	Roszzindulatú daganat kemoterápiája "H"
7741	Kemoterápia, NBL-Infant-CADO+dexrazoxane protokoll szerint 1,5 év alatt	959H	Roszzindulatú daganat kemoterápiája "H"
7747	Kemoterápia, RVDC40+dexrazoxane protokoll szerint 18 év alatt	959G	Roszzindulatú daganat kemoterápiája "G"
7748	Kemoterápia, RVDC20+dexrazoxane protokoll szerint 18 év alatt	959G	Roszzindulatú daganat kemoterápiája "G"
7749	Kemoterápia, NCADO+dexrazoxane protokoll szerint 18 év alatt	959G	Roszzindulatú daganat kemoterápiája "G"
7750	Kemoterápia, N4+dexrazoxane protokoll szerint 18 év alatt	959E	Roszzindulatú daganat kemoterápiája "E"
7751	Kemoterápia, N6+dexrazoxane protokoll szerint 18 év alatt	959I	Roszzindulatú daganat kemoterápiája "I"
7900	Kemoterápia, DTIC/I monoterápia protokoll szerint	959C	Roszzindulatú daganat kemoterápiája "C"
7901	Kemoterápia, DTIC/II monoterápia protokoll szerint	959A	Roszzindulatú daganat kemoterápiája "A"
7949	Kemoterápia, SVA protokoll szerint 18 év alatt	959B	Roszzindulatú daganat kemoterápiája "B"
7950	Kemoterápia, SIVA2 protokoll szerint 18 év alatt	959F	Roszzindulatú daganat kemoterápiája "F"
7951	Kemoterápia, SIVD2 protokoll szerint 18 év alatt	959F	Roszzindulatú daganat kemoterápiája "F"
7952	Kemoterápia, SIVA3 protokoll szerint 18 év alatt	959G	Roszzindulatú daganat kemoterápiája "G"
7953	Kemoterápia, SCerV protokoll szerint 18 év alatt	959E	Roszzindulatú daganat kemoterápiája "E"
7954	Kemoterápia, SI3VE protokoll szerint 18 év alatt	959G	Roszzindulatú daganat kemoterápiája "G"

7955	Kemoterápia, SICARE5 protokoll szerint 18 év alatt	959H	Roszzindulatú daganat kemoterápiája "H"
7980	Kemoterápia, ROPEC protokoll szerint 18 év alatt	959C	Roszzindulatú daganat kemoterápiája "C"
7981	Kemoterápia, RVDC40 protokoll szerint 18 év alatt	959C	Roszzindulatú daganat kemoterápiája "C"
7982	Kemoterápia, RPE protokoll szerint 18 év alatt	959B	Roszzindulatú daganat kemoterápiája "B"
7983	Kemoterápia, RVDC20 protokoll szerint 18 év alatt	959C	Roszzindulatú daganat kemoterápiája "C"
7984	Kemoterápia, RVC protokoll szerint 18 év alatt	959A	Roszzindulatú daganat kemoterápiája "A"
7985	Kemoterápia, RMAT protokoll szerint 18 év alatt	959A	Roszzindulatú daganat kemoterápiája "A"
7986	Kemoterápia, RCAREV protokoll szerint 18 év alatt	959E	Roszzindulatú daganat kemoterápiája "E"
7987	Kemoterápia, NOPEC protokoll szerint 18 év alatt	959C	Roszzindulatú daganat kemoterápiája "C"
7989	Kemoterápia, NCADO protokoll szerint 18 év alatt	959D	Roszzindulatú daganat kemoterápiája "D"
7990	Kemoterápia, NCE protokoll szerint 18 év alatt	959E	Roszzindulatú daganat kemoterápiája "E"
7991	Kemoterápia, NVCE protokoll szerint 18 év alatt	959D	Roszzindulatú daganat kemoterápiája "D"
7992	Kemoterápia, NVC protokoll szerint 18 év alatt	959B	Roszzindulatú daganat kemoterápiája "B"
7993	Kemoterápia, NVECY protokoll szerint 18 év alatt	959B	Roszzindulatú daganat kemoterápiája "B"
7994	Kemoterápia, N4 protokoll szerint 18 év alatt	959E	Roszzindulatú daganat kemoterápiája "E"
7995	Kemoterápia, N5 protokoll szerint 18 év alatt	959E	Roszzindulatú daganat kemoterápiája "E"
7996	Kemoterápia, N6 protokoll szerint 18 év alatt	959H	Roszzindulatú daganat kemoterápiája "H"
7997	Kemoterápia, N7 protokoll szerint 18 év alatt	959E	Roszzindulatú daganat kemoterápiája "E"
<b>C70</b>	<b>Az agyburkok rosszindulatú daganata</b>		
7113	Monoterápia, CCNU protokoll szerint	959A	Roszzindulatú daganat kemoterápiája "A"
7116	Kemoterápia, DTIC+CCNU protokoll szerint	959D	Roszzindulatú daganat kemoterápiája "D"
7117	Kemoterápia, DTIC-BCNU protokoll szerint	959C	Roszzindulatú daganat kemoterápiája "C"
7123	Kemoterápia, CBP+VP protokoll szerint	959C	Roszzindulatú daganat kemoterápiája "C"
7124	Monoterápia, CBP protokoll szerint	959B	Roszzindulatú daganat kemoterápiája "B"
7125	Kemoterápia, IFO+VP+CDDP protokoll szerint	959G	Roszzindulatú daganat kemoterápiája "G"
7126	Monoterápia, BCNU protokoll szerint	959B	Roszzindulatú daganat kemoterápiája "B"
7147	Kemoterápia, MTX-citarabine protokoll szerint	959A	Roszzindulatú daganat kemoterápiája "A"

7197	Kemoterápia, CDDP-BCNU protokoll szerint	959B	Roszzindulatú daganat kemoterápiája "B"
7198	Kemoterápia, intrathecalis MTX protokoll szerint	959A	Roszzindulatú daganat kemoterápiája "A"
7281	Kemoterápia, MBL-VMTX protokoll szerint 18 év alatt	959D	Roszzindulatú daganat kemoterápiája "D"
7282	Kemoterápia, MBL-VECBDA protokoll szerint 18 év alatt	959E	Roszzindulatú daganat kemoterápiája "E"
7283	Kemoterápia, MBL-VECp protokoll szerint 18 év alatt	959D	Roszzindulatú daganat kemoterápiája "D"
7284	Kemoterápia, MBL-VCB protokoll szerint 18 év alatt	959C	Roszzindulatú daganat kemoterápiája "C"
7285	Kemoterápia, MBL-VCDD2E protokoll szerint 18 év alatt	959D	Roszzindulatú daganat kemoterápiája "D"
7286	Kemoterápia, MBL-V protokoll szerint 18 év alatt	959A	Roszzindulatú daganat kemoterápiája "A"
7287	Kemoterápia, EP-VCDDP3E protokoll szerint 18 év alatt	959D	Roszzindulatú daganat kemoterápiája "D"
7288	Kemoterápia, EP-VCE protokoll szerint 18 év alatt	959D	Roszzindulatú daganat kemoterápiája "D"
7289	Kemoterápia, NBL-Infant-CO protokoll szerint 1,5 év alatt	959D	Roszzindulatú daganat kemoterápiája "D"
7290	Kemoterápia, NBL-Infant-VPCarbo protokoll szerint 1,5 év alatt	959E	Roszzindulatú daganat kemoterápiája "E"
7291	Kemoterápia, NBL-Infant-CADO protokoll szerint 1,5 év alatt	959E	Roszzindulatú daganat kemoterápiája "E"
7292	Kemoterápia, NBL-VP-Carbo protokoll szerint 18 év alatt	959E	Roszzindulatú daganat kemoterápiája "E"
7293	Kemoterápia, NBL-CADO protokoll szerint 18 év alatt	959E	Roszzindulatú daganat kemoterápiája "E"
7294	Kemoterápia, NBL-Course-A protokoll szerint 18 év alatt	959G	Roszzindulatú daganat kemoterápiája "G"
7295	Kemoterápia, NBL-Course-B protokoll szerint 18 év alatt	959E	Roszzindulatú daganat kemoterápiája "E"
7296	Kemoterápia, RapidCOJEC "C" blokk protokoll szerint 18 év alatt	959E	Roszzindulatú daganat kemoterápiája "E"
7727	Kemoterápia, SIVD2+dexrazoxane protokoll szerint 18 év alatt	959H	Roszzindulatú daganat kemoterápiája "H"
7728	Kemoterápia, SCerV+dexrazoxane protokoll szerint 18 év alatt	959G	Roszzindulatú daganat kemoterápiája "G"
7738	Kemoterápia, NBL-CADO+dexrazoxane protokoll szerint 18 év alatt	959H	Roszzindulatú daganat kemoterápiája "H"
7741	Kemoterápia, NBL-Infant-CADO+dexrazoxane protokoll szerint 1,5 év alatt	959H	Roszzindulatú daganat kemoterápiája "H"
7749	Kemoterápia, NCADO+dexrazoxane protokoll szerint 18 év alatt	959G	Roszzindulatú daganat kemoterápiája "G"
7750	Kemoterápia, N4+dexrazoxane protokoll szerint 18 év alatt	959E	Roszzindulatú daganat kemoterápiája "E"

7751	Kemoterápia, N6+dexrazoxane protokoll szerint 18 év alatt	959I	Roszzindulatú daganat kemoterápiája "I"
7905	Kemoterápia, A1 protokoll szerint 18 év alatt	959B	Roszzindulatú daganat kemoterápiája "B"
7906	Kemoterápia, A2 protokoll szerint 18 év alatt	959C	Roszzindulatú daganat kemoterápiája "C"
7907	Kemoterápia, B1 protokoll szerint 18 év alatt	959B	Roszzindulatú daganat kemoterápiája "B"
7908	Kemoterápia, B2 protokoll szerint 18 év alatt	959C	Roszzindulatú daganat kemoterápiája "C"
7931	Kemoterápia, C protokoll szerint 18 év alatt	959B	Roszzindulatú daganat kemoterápiája "B"
7932	Kemoterápia, D protokoll szerint 18 év alatt	959G	Roszzindulatú daganat kemoterápiája "G"
7933	Kemoterápia, nagy dózisú MTX protokoll szerint 18 év alatt	959C	Roszzindulatú daganat kemoterápiája "C"
7934	Kemoterápia, E protokoll szerint 18 év alatt	959H	Roszzindulatú daganat kemoterápiája "H"
7935	Kemoterápia, CNSCARV protokoll szerint 18 év alatt	959C	Roszzindulatú daganat kemoterápiája "C"
7936	Kemoterápia, CNSV protokoll szerint 18 év alatt	959A	Roszzindulatú daganat kemoterápiája "A"
7948	Kemoterápia, SV protokoll szerint 18 év alatt	959A	Roszzindulatú daganat kemoterápiája "A"
7949	Kemoterápia, SVA protokoll szerint 18 év alatt	959B	Roszzindulatú daganat kemoterápiája "B"
7950	Kemoterápia, SIVA2 protokoll szerint 18 év alatt	959F	Roszzindulatú daganat kemoterápiája "F"
7951	Kemoterápia, SIVD2 protokoll szerint 18 év alatt	959F	Roszzindulatú daganat kemoterápiája "F"
7952	Kemoterápia, SIVA3 protokoll szerint 18 év alatt	959G	Roszzindulatú daganat kemoterápiája "G"
7953	Kemoterápia, SCerV protokoll szerint 18 év alatt	959E	Roszzindulatú daganat kemoterápiája "E"
7954	Kemoterápia, SI3VE protokoll szerint 18 év alatt	959G	Roszzindulatú daganat kemoterápiája "G"
7955	Kemoterápia, SICARE5 protokoll szerint 18 év alatt	959H	Roszzindulatú daganat kemoterápiája "H"
7987	Kemoterápia, NOPEC protokoll szerint 18 év alatt	959C	Roszzindulatú daganat kemoterápiája "C"
7989	Kemoterápia, NCADO protokoll szerint 18 év alatt	959D	Roszzindulatú daganat kemoterápiája "D"
7990	Kemoterápia, NCE protokoll szerint 18 év alatt	959E	Roszzindulatú daganat kemoterápiája "E"
7991	Kemoterápia, NVCE protokoll szerint 18 év alatt	959D	Roszzindulatú daganat kemoterápiája "D"
7992	Kemoterápia, NVC protokoll szerint 18 év alatt	959B	Roszzindulatú daganat kemoterápiája "B"

7993	Kemoterápia, NVECY protokoll szerint 18 év alatt	959B	Roszzindulatú daganat kemoterápiája "B"
7994	Kemoterápia, N4 protokoll szerint 18 év alatt	959E	Roszzindulatú daganat kemoterápiája "E"
7995	Kemoterápia, N5 protokoll szerint 18 év alatt	959E	Roszzindulatú daganat kemoterápiája "E"
7996	Kemoterápia, N6 protokoll szerint 18 év alatt	959H	Roszzindulatú daganat kemoterápiája "H"
7997	Kemoterápia, N7 protokoll szerint 18 év alatt	959E	Roszzindulatú daganat kemoterápiája "E"
<b>C71</b>	<b>Az agy rosszindulatú daganata</b>		
7113	Monoterápia, CCNU protokoll szerint	959A	Roszzindulatú daganat kemoterápiája "A"
7116	Kemoterápia, DTIC+CCNU protokoll szerint	959D	Roszzindulatú daganat kemoterápiája "D"
7117	Kemoterápia, DTIC-BCNU protokoll szerint	959C	Roszzindulatú daganat kemoterápiája "C"
7123	Kemoterápia, CBP+VP protokoll szerint	959C	Roszzindulatú daganat kemoterápiája "C"
7124	Monoterápia, CBP protokoll szerint	959B	Roszzindulatú daganat kemoterápiája "B"
7125	Kemoterápia, IFO+VP+CDDP protokoll szerint	959G	Roszzindulatú daganat kemoterápiája "G"
7126	Monoterápia, BCNU protokoll szerint	959B	Roszzindulatú daganat kemoterápiája "B"
7197	Kemoterápia, CDDP-BCNU protokoll szerint	959B	Roszzindulatú daganat kemoterápiája "B"
7281	Kemoterápia, MBL-VMTX protokoll szerint 18 év alatt	959D	Roszzindulatú daganat kemoterápiája "D"
7282	Kemoterápia, MBL-VECBDA protokoll szerint 18 év alatt	959E	Roszzindulatú daganat kemoterápiája "E"
7283	Kemoterápia, MBL-VECp protokoll szerint 18 év alatt	959D	Roszzindulatú daganat kemoterápiája "D"
7284	Kemoterápia, MBL-VCB protokoll szerint 18 év alatt	959C	Roszzindulatú daganat kemoterápiája "C"
7285	Kemoterápia, MBL-VCDD2E protokoll szerint 18 év alatt	959D	Roszzindulatú daganat kemoterápiája "D"
7286	Kemoterápia, MBL-V protokoll szerint 18 év alatt	959A	Roszzindulatú daganat kemoterápiája "A"
7287	Kemoterápia, EP-VCDDP3E protokoll szerint 18 év alatt	959D	Roszzindulatú daganat kemoterápiája "D"
7288	Kemoterápia, EP-VCE protokoll szerint 18 év alatt	959D	Roszzindulatú daganat kemoterápiája "D"
7289	Kemoterápia, NBL-Infant-CO protokoll szerint 1,5 év alatt	959D	Roszzindulatú daganat kemoterápiája "D"
7290	Kemoterápia, NBL-Infant-VPCarbo protokoll szerint 1,5 év alatt	959E	Roszzindulatú daganat kemoterápiája "E"
7291	Kemoterápia, NBL-Infant-CADO protokoll szerint 1,5 év alatt	959E	Roszzindulatú daganat kemoterápiája "E"
7292	Kemoterápia, NBL-VP-Carbo protokoll szerint 18 év alatt	959E	Roszzindulatú daganat kemoterápiája "E"
7293	Kemoterápia, NBL-CADO protokoll szerint 18 év alatt	959E	Roszzindulatú daganat kemoterápiája "E"



7294	Kemoterápia, NBL-Course-A protokoll szerint 18 év alatt	959G	Roszzindulatú daganat kemoterápiája "G"
7295	Kemoterápia, NBL-Course-B protokoll szerint 18 év alatt	959E	Roszzindulatú daganat kemoterápiája "E"
7296	Kemoterápia, RapidCOJEC "C" blokk protokoll szerint 18 év alatt	959E	Roszzindulatú daganat kemoterápiája "E"
7738	Kemoterápia, NBL-CADO+dexrazoxane protokoll szerint 18 év alatt	959H	Roszzindulatú daganat kemoterápiája "H"
7741	Kemoterápia, NBL-Infant-CADO+dexrazoxane protokoll szerint 1,5 év alatt	959H	Roszzindulatú daganat kemoterápiája "H"
7749	Kemoterápia, NCADO+dexrazoxane protokoll szerint 18 év alatt	959G	Roszzindulatú daganat kemoterápiája "G"
7750	Kemoterápia, N4+dexrazoxane protokoll szerint 18 év alatt	959E	Roszzindulatú daganat kemoterápiája "E"
7751	Kemoterápia, N6+dexrazoxane protokoll szerint 18 év alatt	959I	Roszzindulatú daganat kemoterápiája "I"
7905	Kemoterápia, A1 protokoll szerint 18 év alatt	959B	Roszzindulatú daganat kemoterápiája "B"
7906	Kemoterápia, A2 protokoll szerint 18 év alatt	959C	Roszzindulatú daganat kemoterápiája "C"
7907	Kemoterápia, B1 protokoll szerint 18 év alatt	959B	Roszzindulatú daganat kemoterápiája "B"
7908	Kemoterápia, B2 protokoll szerint 18 év alatt	959C	Roszzindulatú daganat kemoterápiája "C"
7931	Kemoterápia, C protokoll szerint 18 év alatt	959B	Roszzindulatú daganat kemoterápiája "B"
7932	Kemoterápia, D protokoll szerint 18 év alatt	959G	Roszzindulatú daganat kemoterápiája "G"
7933	Kemoterápia, nagy dóziszú MTX protokoll szerint 18 év alatt	959C	Roszzindulatú daganat kemoterápiája "C"
7934	Kemoterápia, E protokoll szerint 18 év alatt	959H	Roszzindulatú daganat kemoterápiája "H"
7935	Kemoterápia, CNSCARV protokoll szerint 18 év alatt	959C	Roszzindulatú daganat kemoterápiája "C"
7936	Kemoterápia, CNSV protokoll szerint 18 év alatt	959A	Roszzindulatú daganat kemoterápiája "A"
7955	Kemoterápia, SICARE5 protokoll szerint 18 év alatt	959H	Roszzindulatú daganat kemoterápiája "H"
7966	Kemoterápia, GCT-PE protokoll szerint 18 év alatt	959C	Roszzindulatú daganat kemoterápiája "C"
7967	Kemoterápia, GPEI protokoll szerint 18 év alatt	959G	Roszzindulatú daganat kemoterápiája "G"
7968	Kemoterápia, GCT-IE protokoll szerint 18 év alatt	959G	Roszzindulatú daganat kemoterápiája "G"
7969	Kemoterápia, GCT-ECBDA protokoll szerint 18 év alatt	959D	Roszzindulatú daganat kemoterápiája "D"
7970	Kemoterápia, MAHO-PVB protokoll szerint 18 év alatt	959E	Roszzindulatú daganat kemoterápiája "E"

7971	Kemoterápia, GVAC protokoll szerint 18 év alatt	959C	Roszzindulatú daganat kemoterápiája "C"
7974	Kemoterápia, GBEP5 protokoll szerint 18 év alatt	959D	Roszzindulatú daganat kemoterápiája "D"
7987	Kemoterápia, NOPEC protokoll szerint 18 év alatt	959C	Roszzindulatú daganat kemoterápiája "C"
7989	Kemoterápia, NCADO protokoll szerint 18 év alatt	959D	Roszzindulatú daganat kemoterápiája "D"
7990	Kemoterápia, NCE protokoll szerint 18 év alatt	959E	Roszzindulatú daganat kemoterápiája "E"
7991	Kemoterápia, NVCE protokoll szerint 18 év alatt	959D	Roszzindulatú daganat kemoterápiája "D"
7992	Kemoterápia, NVC protokoll szerint 18 év alatt	959B	Roszzindulatú daganat kemoterápiája "B"
7993	Kemoterápia, NVECY protokoll szerint 18 év alatt	959B	Roszzindulatú daganat kemoterápiája "B"
7994	Kemoterápia, N4 protokoll szerint 18 év alatt	959E	Roszzindulatú daganat kemoterápiája "E"
7995	Kemoterápia, N5 protokoll szerint 18 év alatt	959E	Roszzindulatú daganat kemoterápiája "E"
7996	Kemoterápia, N6 protokoll szerint 18 év alatt	959H	Roszzindulatú daganat kemoterápiája "H"
7997	Kemoterápia, N7 protokoll szerint 18 év alatt	959E	Roszzindulatú daganat kemoterápiája "E"
<b>C72</b>	<b>A gerincvelő, az agyidegek és a központi idegrendszer egyéb részeinek rosszzindulatú daganata</b>		
7113	Monoterápia, CCNU protokoll szerint	959A	Roszzindulatú daganat kemoterápiája "A"
7116	Kemoterápia, DTIC+CCNU protokoll szerint	959D	Roszzindulatú daganat kemoterápiája "D"
7117	Kemoterápia, DTIC-BCNU protokoll szerint	959C	Roszzindulatú daganat kemoterápiája "C"
7123	Kemoterápia, CBP+VP protokoll szerint	959C	Roszzindulatú daganat kemoterápiája "C"
7124	Monoterápia, CBP protokoll szerint	959B	Roszzindulatú daganat kemoterápiája "B"
7125	Kemoterápia, IFO+VP+CDDP protokoll szerint	959G	Roszzindulatú daganat kemoterápiája "G"
7126	Monoterápia, BCNU protokoll szerint	959B	Roszzindulatú daganat kemoterápiája "B"
7197	Kemoterápia, CDDP-BCNU protokoll szerint	959B	Roszzindulatú daganat kemoterápiája "B"
7281	Kemoterápia, MBL-VMTX protokoll szerint 18 év alatt	959D	Roszzindulatú daganat kemoterápiája "D"
7282	Kemoterápia, MBL-VECBDA protokoll szerint 18 év alatt	959E	Roszzindulatú daganat kemoterápiája "E"
7283	Kemoterápia, MBL-VECp protokoll szerint 18 év alatt	959D	Roszzindulatú daganat kemoterápiája "D"
7284	Kemoterápia, MBL-VCB protokoll szerint 18 év alatt	959C	Roszzindulatú daganat kemoterápiája "C"
7285	Kemoterápia, MBL-VCDD2E protokoll szerint 18 év alatt	959D	Roszzindulatú daganat kemoterápiája "D"

7286	Kemoterápia, MBL-V protokoll szerint 18 év alatt	959A	Roszzindulatú daganat kemoterápiája "A"
7287	Kemoterápia, EP-VCDDP3E protokoll szerint 18 év alatt	959D	Roszzindulatú daganat kemoterápiája "D"
7288	Kemoterápia, EP-VCE protokoll szerint 18 év alatt	959D	Roszzindulatú daganat kemoterápiája "D"
7289	Kemoterápia, NBL-Infant-CO protokoll szerint 1,5 év alatt	959D	Roszzindulatú daganat kemoterápiája "D"
7290	Kemoterápia, NBL-Infant-VPCarbo protokoll szerint 1,5 év alatt	959E	Roszzindulatú daganat kemoterápiája "E"
7291	Kemoterápia, NBL-Infant-CADO protokoll szerint 1,5 év alatt	959E	Roszzindulatú daganat kemoterápiája "E"
7292	Kemoterápia, NBL-VP-Carbo protokoll szerint 18 év alatt	959E	Roszzindulatú daganat kemoterápiája "E"
7293	Kemoterápia, NBL-CADO protokoll szerint 18 év alatt	959E	Roszzindulatú daganat kemoterápiája "E"
7294	Kemoterápia, NBL-Course-A protokoll szerint 18 év alatt	959G	Roszzindulatú daganat kemoterápiája "G"
7295	Kemoterápia, NBL-Course-B protokoll szerint 18 év alatt	959E	Roszzindulatú daganat kemoterápiája "E"
7296	Kemoterápia, RapidCOJEC "C" blokk protokoll szerint 18 év alatt	959E	Roszzindulatú daganat kemoterápiája "E"
7738	Kemoterápia, NBL-CADO+dexrazoxane protokoll szerint 18 év alatt	959H	Roszzindulatú daganat kemoterápiája "H"
7741	Kemoterápia, NBL-Infant-CADO+dexrazoxane protokoll szerint 1,5 év alatt	959H	Roszzindulatú daganat kemoterápiája "H"
7749	Kemoterápia, NCADO+dexrazoxane protokoll szerint 18 év alatt	959G	Roszzindulatú daganat kemoterápiája "G"
7750	Kemoterápia, N4+dexrazoxane protokoll szerint 18 év alatt	959E	Roszzindulatú daganat kemoterápiája "E"
7751	Kemoterápia, N6+dexrazoxane protokoll szerint 18 év alatt	959I	Roszzindulatú daganat kemoterápiája "I"
7905	Kemoterápia, A1 protokoll szerint 18 év alatt	959B	Roszzindulatú daganat kemoterápiája "B"
7906	Kemoterápia, A2 protokoll szerint 18 év alatt	959C	Roszzindulatú daganat kemoterápiája "C"
7907	Kemoterápia, B1 protokoll szerint 18 év alatt	959B	Roszzindulatú daganat kemoterápiája "B"
7908	Kemoterápia, B2 protokoll szerint 18 év alatt	959C	Roszzindulatú daganat kemoterápiája "C"
7931	Kemoterápia, C protokoll szerint 18 év alatt	959B	Roszzindulatú daganat kemoterápiája "B"
7932	Kemoterápia, D protokoll szerint 18 év alatt	959G	Roszzindulatú daganat kemoterápiája "G"
7933	Kemoterápia, nagydózisú MTX protokoll szerint 18 év alatt	959C	Roszzindulatú daganat kemoterápiája "C"
7934	Kemoterápia, E protokoll szerint 18 év alatt	959H	Roszzindulatú daganat kemoterápiája "H"

7935	Kemoterápia, CNSCARV protokoll szerint 18 év alatt	959C	Roszzindulatú daganat kemoterápiája "C"
7936	Kemoterápia, CNSV protokoll szerint 18 év alatt	959A	Roszzindulatú daganat kemoterápiája "A"
7955	Kemoterápia, SICARE5 protokoll szerint 18 év alatt	959H	Roszzindulatú daganat kemoterápiája "H"
7966	Kemoterápia, GCT-PE protokoll szerint 18 év alatt	959C	Roszzindulatú daganat kemoterápiája "C"
7967	Kemoterápia, GPEI protokoll szerint 18 év alatt	959G	Roszzindulatú daganat kemoterápiája "G"
7968	Kemoterápia, GCT-IE protokoll szerint 18 év alatt	959G	Roszzindulatú daganat kemoterápiája "G"
7969	Kemoterápia, GCT-ECBDA protokoll szerint 18 év alatt	959D	Roszzindulatú daganat kemoterápiája "D"
7970	Kemoterápia, MAHO-PVB protokoll szerint 18 év alatt	959E	Roszzindulatú daganat kemoterápiája "E"
7971	Kemoterápia, GVAC protokoll szerint 18 év alatt	959C	Roszzindulatú daganat kemoterápiája "C"
7974	Kemoterápia, GBEP5 protokoll szerint 18 év alatt	959D	Roszzindulatú daganat kemoterápiája "D"
7987	Kemoterápia, NOPEC protokoll szerint 18 év alatt	959C	Roszzindulatú daganat kemoterápiája "C"
7989	Kemoterápia, NCADO protokoll szerint 18 év alatt	959D	Roszzindulatú daganat kemoterápiája "D"
7990	Kemoterápia, NCE protokoll szerint 18 év alatt	959E	Roszzindulatú daganat kemoterápiája "E"
7991	Kemoterápia, NVCE protokoll szerint 18 év alatt	959D	Roszzindulatú daganat kemoterápiája "D"
7992	Kemoterápia, NVC protokoll szerint 18 év alatt	959B	Roszzindulatú daganat kemoterápiája "B"
7993	Kemoterápia, NVECY protokoll szerint 18 év alatt	959B	Roszzindulatú daganat kemoterápiája "B"
7994	Kemoterápia, N4 protokoll szerint 18 év alatt	959E	Roszzindulatú daganat kemoterápiája "E"
7995	Kemoterápia, N5 protokoll szerint 18 év alatt	959E	Roszzindulatú daganat kemoterápiája "E"
7996	Kemoterápia, N6 protokoll szerint 18 év alatt	959H	Roszzindulatú daganat kemoterápiája "H"
7997	Kemoterápia, N7 protokoll szerint 18 év alatt	959E	Roszzindulatú daganat kemoterápiája "E"
<b>C74</b>	<b>A mellékvese roszzindulatú daganata</b>		
7289	Kemoterápia, NBL-Infant-CO protokoll szerint 1,5 év alatt	959D	Roszzindulatú daganat kemoterápiája "D"
7290	Kemoterápia, NBL-Infant-VPCarbo protokoll szerint 1,5 év alatt	959E	Roszzindulatú daganat kemoterápiája "E"
7291	Kemoterápia, NBL-Infant-CADO protokoll szerint 1,5 év alatt	959E	Roszzindulatú daganat kemoterápiája "E"
7292	Kemoterápia, NBL-VP-Carbo protokoll szerint 18 év alatt	959E	Roszzindulatú daganat kemoterápiája "E"

7293	Kemoterápia, NBL-CADO protokoll szerint 18 év alatt	959E	Roszzindulatú daganat kemoterápiája "E"
7294	Kemoterápia, NBL-Course-A protokoll szerint 18 év alatt	959G	Roszzindulatú daganat kemoterápiája "G"
7295	Kemoterápia, NBL-Course-B protokoll szerint 18 év alatt	959E	Roszzindulatú daganat kemoterápiája "E"
7296	Kemoterápia, RapidCOJEC "C" blokk protokoll szerint 18 év alatt	959E	Roszzindulatú daganat kemoterápiája "E"
7738	Kemoterápia, NBL-CADO+dexrazoxane protokoll szerint 18 év alatt	959H	Roszzindulatú daganat kemoterápiája "H"
7741	Kemoterápia, NBL-Infant-CADO+dexrazoxane protokoll szerint 1,5 év alatt	959H	Roszzindulatú daganat kemoterápiája "H"
7749	Kemoterápia, NCADO+dexrazoxane protokoll szerint 18 év alatt	959G	Roszzindulatú daganat kemoterápiája "G"
7750	Kemoterápia, N4+dexrazoxane protokoll szerint 18 év alatt	959E	Roszzindulatú daganat kemoterápiája "E"
7751	Kemoterápia, N6+dexrazoxane protokoll szerint 18 év alatt	959I	Roszzindulatú daganat kemoterápiája "I"
7987	Kemoterápia, NOPEC protokoll szerint 18 év alatt	959C	Roszzindulatú daganat kemoterápiája "C"
7989	Kemoterápia, NCADO protokoll szerint 18 év alatt	959D	Roszzindulatú daganat kemoterápiája "D"
7990	Kemoterápia, NCE protokoll szerint 18 év alatt	959E	Roszzindulatú daganat kemoterápiája "E"
7991	Kemoterápia, NVCE protokoll szerint 18 év alatt	959D	Roszzindulatú daganat kemoterápiája "D"
7992	Kemoterápia, NVC protokoll szerint 18 év alatt	959B	Roszzindulatú daganat kemoterápiája "B"
7993	Kemoterápia, NVECY protokoll szerint 18 év alatt	959B	Roszzindulatú daganat kemoterápiája "B"
7994	Kemoterápia, N4 protokoll szerint 18 év alatt	959E	Roszzindulatú daganat kemoterápiája "E"
7995	Kemoterápia, N5 protokoll szerint 18 év alatt	959E	Roszzindulatú daganat kemoterápiája "E"
7996	Kemoterápia, N6 protokoll szerint 18 év alatt	959H	Roszzindulatú daganat kemoterápiája "H"
7997	Kemoterápia, N7 protokoll szerint 18 év alatt	959E	Roszzindulatú daganat kemoterápiája "E"
<b>C75</b>	<b>Egyéb endokrin mirigyek és járulékos szövetek roszzindulatú daganata</b>		
7966	Kemoterápia, GCT-PE protokoll szerint 18 év alatt	959C	Roszzindulatú daganat kemoterápiája "C"
7967	Kemoterápia, GPEI protokoll szerint 18 év alatt	959G	Roszzindulatú daganat kemoterápiája "G"
7968	Kemoterápia, GCT-IE protokoll szerint 18 év alatt	959G	Roszzindulatú daganat kemoterápiája "G"
7969	Kemoterápia, GCT-ECBDA protokoll szerint 18 év alatt	959D	Roszzindulatú daganat kemoterápiája "D"

7970	Kemoterápia, MAHO-PVB protokoll szerint 18 év alatt	959E	Roszzindulatú daganat kemoterápiája "E"
7971	Kemoterápia, GVAC protokoll szerint 18 év alatt	959C	Roszzindulatú daganat kemoterápiája "C"
7974	Kemoterápia, GBEP5 protokoll szerint 18 év alatt	959D	Roszzindulatú daganat kemoterápiája "D"
<b>C76</b>	<b>Egyéb rosszul meghatározott lokalizációk rosszzindulatú daganata</b>		
7027	Kemoterápia, CBP+5FU protokoll szerint	959D	Roszzindulatú daganat kemoterápiája "D"
7032	Kemoterápia, EPI+CDDP/A protokoll szerint	959B	Roszzindulatú daganat kemoterápiája "B"
7036	Kemoterápia, FAP/A protokoll szerint	959D	Roszzindulatú daganat kemoterápiája "D"
7062	Kemoterápia, EPI+CDDP/B protokoll szerint	959B	Roszzindulatú daganat kemoterápiája "B"
7092	Kemoterápia, CBP+VP protokoll szerint	959C	Roszzindulatú daganat kemoterápiája "C"
7097	Kemoterápia, PE protokoll szerint	959B	Roszzindulatú daganat kemoterápiája "B"
7289	Kemoterápia, NBL-Infant-CO protokoll szerint 1,5 év alatt	959D	Roszzindulatú daganat kemoterápiája "D"
7290	Kemoterápia, NBL-Infant-VPCarbo protokoll szerint 1,5 év alatt	959E	Roszzindulatú daganat kemoterápiája "E"
7291	Kemoterápia, NBL-Infant-CADO protokoll szerint 1,5 év alatt	959E	Roszzindulatú daganat kemoterápiája "E"
7292	Kemoterápia, NBL-VP-Carbo protokoll szerint 18 év alatt	959E	Roszzindulatú daganat kemoterápiája "E"
7293	Kemoterápia, NBL-CADO protokoll szerint 18 év alatt	959E	Roszzindulatú daganat kemoterápiája "E"
7294	Kemoterápia, NBL-Course-A protokoll szerint 18 év alatt	959G	Roszzindulatú daganat kemoterápiája "G"
7295	Kemoterápia, NBL-Course-B protokoll szerint 18 év alatt	959E	Roszzindulatú daganat kemoterápiája "E"
7296	Kemoterápia, RapidCOJEC "C" blokk protokoll szerint 18 év alatt	959E	Roszzindulatú daganat kemoterápiája "E"
7360	Kemoterápia, FAP protokoll szerint	959B	Roszzindulatú daganat kemoterápiája "B"
7703	Kemoterápia, FAP/A+dexrazoxane protokoll szerint	959F	Roszzindulatú daganat kemoterápiája "F"
7738	Kemoterápia, NBL-CADO+dexrazoxane protokoll szerint 18 év alatt	959H	Roszzindulatú daganat kemoterápiája "H"
7741	Kemoterápia, NBL-Infant-CADO+dexrazoxane protokoll szerint 1,5 év alatt	959H	Roszzindulatú daganat kemoterápiája "H"
7749	Kemoterápia, NCADO+dexrazoxane protokoll szerint 18 év alatt	959G	Roszzindulatú daganat kemoterápiája "G"
7750	Kemoterápia, N4+dexrazoxane protokoll szerint 18 év alatt	959E	Roszzindulatú daganat kemoterápiája "E"
7751	Kemoterápia, N6+dexrazoxane protokoll szerint 18 év alatt	959I	Roszzindulatú daganat kemoterápiája "I"
7924	Kemoterápia, 5FU heti nagy dóziszú protokoll szerint	959A	Roszzindulatú daganat kemoterápiája "A"

7929	Kemoterápia, CDDP+5FU/B protokoll szerint	959C	Roszzindulatú daganat kemoterápiája "C"
7966	Kemoterápia, GCT-PE protokoll szerint 18 év alatt	959C	Roszzindulatú daganat kemoterápiája "C"
7967	Kemoterápia, GPEI protokoll szerint 18 év alatt	959G	Roszzindulatú daganat kemoterápiája "G"
7970	Kemoterápia, MAHO-PVB protokoll szerint 18 év alatt	959E	Roszzindulatú daganat kemoterápiája "E"
7971	Kemoterápia, GVAC protokoll szerint 18 év alatt	959C	Roszzindulatú daganat kemoterápiája "C"
7972	Kemoterápia, GBEP protokoll szerint 18 év alatt	959C	Roszzindulatú daganat kemoterápiája "C"
7973	Kemoterápia, GCAREB protokoll szerint 18 év alatt	959D	Roszzindulatú daganat kemoterápiája "D"
7974	Kemoterápia, GBEP5 protokoll szerint 18 év alatt	959D	Roszzindulatú daganat kemoterápiája "D"
7987	Kemoterápia, NOPEC protokoll szerint 18 év alatt	959C	Roszzindulatú daganat kemoterápiája "C"
7989	Kemoterápia, NCADO protokoll szerint 18 év alatt	959D	Roszzindulatú daganat kemoterápiája "D"
7990	Kemoterápia, NCE protokoll szerint 18 év alatt	959E	Roszzindulatú daganat kemoterápiája "E"
7991	Kemoterápia, NVCE protokoll szerint 18 év alatt	959D	Roszzindulatú daganat kemoterápiája "D"
7992	Kemoterápia, NVC protokoll szerint 18 év alatt	959B	Roszzindulatú daganat kemoterápiája "B"
7993	Kemoterápia, NVECY protokoll szerint 18 év alatt	959B	Roszzindulatú daganat kemoterápiája "B"
7994	Kemoterápia, N4 protokoll szerint 18 év alatt	959E	Roszzindulatú daganat kemoterápiája "E"
7995	Kemoterápia, N5 protokoll szerint 18 év alatt	959E	Roszzindulatú daganat kemoterápiája "E"
7996	Kemoterápia, N6 protokoll szerint 18 év alatt	959H	Roszzindulatú daganat kemoterápiája "H"
7997	Kemoterápia, N7 protokoll szerint 18 év alatt	959E	Roszzindulatú daganat kemoterápiája "E"
<b>C77</b>	<b>A nyirokcsomók másodlagos és nem meghatározott rosszindulatú daganata</b>		
7101	Kemoterápia, ADOC protokoll szerint	959B	Roszzindulatú daganat kemoterápiája "B"
7196	Kemoterápia, VNB/A protokoll szerint	959F	Roszzindulatú daganat kemoterápiája "F"
7200	Kemoterápia, BOLD/A protokoll szerint	959D	Roszzindulatú daganat kemoterápiája "D"
7201	Kemoterápia, BOLD/B protokoll szerint	959D	Roszzindulatú daganat kemoterápiája "D"
7202	Kemoterápia, DTIC+CDDP+BCNU+TAMO protokoll szerint	959C	Roszzindulatú daganat kemoterápiája "C"
7205	Kemoterápia, CDDP+DTIC protokoll szerint	959C	Roszzindulatú daganat kemoterápiája "C"
7206	Kemoterápia, CDDP+DTIC/B protokoll szerint	959C	Roszzindulatú daganat kemoterápiája "C"

7271	Kemoterápia, Cetuximab+FOLFIRI (telítő) protokoll szerint	959B	Roszzindulatú daganat kemoterápiája "B"
7272	Kemoterápia, Cetuximab+FOLFIRI (fenntartó) protokoll szerint	959B	Roszzindulatú daganat kemoterápiája "B"
7273	Kemoterápia, Cetuximab monoterápia protokoll szerint	959A	Roszzindulatú daganat kemoterápiája "A"
7275	Kemoterápia, FOLFOX-4 protokoll szerint	959D	Roszzindulatú daganat kemoterápiája "D"
7289	Kemoterápia, NBL-Infant-CO protokoll szerint 1,5 év alatt	959D	Roszzindulatú daganat kemoterápiája "D"
7290	Kemoterápia, NBL-Infant-VPCarbo protokoll szerint 1,5 év alatt	959E	Roszzindulatú daganat kemoterápiája "E"
7291	Kemoterápia, NBL-Infant-CADO protokoll szerint 1,5 év alatt	959E	Roszzindulatú daganat kemoterápiája "E"
7292	Kemoterápia, NBL-VP-Carbo protokoll szerint 18 év alatt	959E	Roszzindulatú daganat kemoterápiája "E"
7293	Kemoterápia, NBL-CADO protokoll szerint 18 év alatt	959E	Roszzindulatú daganat kemoterápiája "E"
7294	Kemoterápia, NBL-Course-A protokoll szerint 18 év alatt	959G	Roszzindulatú daganat kemoterápiája "G"
7295	Kemoterápia, NBL-Course-B protokoll szerint 18 év alatt	959E	Roszzindulatú daganat kemoterápiája "E"
7296	Kemoterápia, RapidCOJEC "C" blokk protokoll szerint 18 év alatt	959E	Roszzindulatú daganat kemoterápiája "E"
7325	Kemoterápia, CBP+BCNU protokoll szerint	959B	Roszzindulatú daganat kemoterápiája "B"
7326	Kemoterápia, PBD/B protokoll szerint	959C	Roszzindulatú daganat kemoterápiája "C"
7327	Kemoterápia, CDDP+EPI protokoll szerint	959D	Roszzindulatú daganat kemoterápiája "D"
7328	Kemoterápia, CDDP+EPI+BLM protokoll szerint	959E	Roszzindulatú daganat kemoterápiája "E"
7449	Kemoterápia, Cetuximab(2w)+FOLFIRI protokoll szerint	959F	Roszzindulatú daganat kemoterápiája "F"
7450	Kemoterápia, panitumumab protokoll szerint	959I	Roszzindulatú daganat kemoterápiája "I"
7488	Kemoterápia, CETUX+FOLFOX-6 (telítő) protokoll szerint	959E	Roszzindulatú daganat kemoterápiája "E"
7489	Kemoterápia, CETUX+FOLFOX-6 (fenntartó) protokoll szerint	959E	Roszzindulatú daganat kemoterápiája "E"
7738	Kemoterápia, NBL-CADO+dexrazoxane protokoll szerint 18 év alatt	959H	Roszzindulatú daganat kemoterápiája "H"
7741	Kemoterápia, NBL-Infant-CADO+dexrazoxane protokoll szerint 1,5 év alatt	959H	Roszzindulatú daganat kemoterápiája "H"
7749	Kemoterápia, NCADO+dexrazoxane protokoll szerint 18 év alatt	959G	Roszzindulatú daganat kemoterápiája "G"
7750	Kemoterápia, N4+dexrazoxane protokoll szerint 18 év alatt	959E	Roszzindulatú daganat kemoterápiája "E"



7751	Kemoterápia, N6+dexrazoxane protokoll szerint 18 év alatt	959I	Roszzindulatú daganat kemoterápiája "I"
7900	Kemoterápia, DTIC/I monoterápia protokoll szerint	959C	Roszzindulatú daganat kemoterápiája "C"
7901	Kemoterápia, DTIC/II monoterápia protokoll szerint	959A	Roszzindulatú daganat kemoterápiája "A"
7914	Kemoterápia, CDDP/A protokoll szerint	959C	Roszzindulatú daganat kemoterápiája "C"
7916	Kemoterápia, PBD protokoll szerint	959C	Roszzindulatú daganat kemoterápiája "C"
7918	Kemoterápia, DTIC+BCNU protokoll szerint	959D	Roszzindulatú daganat kemoterápiája "D"
7974	Kemoterápia, GBEP5 protokoll szerint 18 év alatt	959D	Roszzindulatú daganat kemoterápiája "D"
7987	Kemoterápia, NOPEC protokoll szerint 18 év alatt	959C	Roszzindulatú daganat kemoterápiája "C"
7989	Kemoterápia, NCADO protokoll szerint 18 év alatt	959D	Roszzindulatú daganat kemoterápiája "D"
7990	Kemoterápia, NCE protokoll szerint 18 év alatt	959E	Roszzindulatú daganat kemoterápiája "E"
7991	Kemoterápia, NVCE protokoll szerint 18 év alatt	959D	Roszzindulatú daganat kemoterápiája "D"
7992	Kemoterápia, NVC protokoll szerint 18 év alatt	959B	Roszzindulatú daganat kemoterápiája "B"
7993	Kemoterápia, NVECY protokoll szerint 18 év alatt	959B	Roszzindulatú daganat kemoterápiája "B"
7994	Kemoterápia, N4 protokoll szerint 18 év alatt	959E	Roszzindulatú daganat kemoterápiája "E"
7995	Kemoterápia, N5 protokoll szerint 18 év alatt	959E	Roszzindulatú daganat kemoterápiája "E"
7996	Kemoterápia, N6 protokoll szerint 18 év alatt	959H	Roszzindulatú daganat kemoterápiája "H"
7997	Kemoterápia, N7 protokoll szerint 18 év alatt	959E	Roszzindulatú daganat kemoterápiája "E"
<b>C78</b>	<b>A légzőszervek és emésztőszervek másodlagos rosszindulatú daganata</b>		
7000	Kemoterápia, OSA protokoll szerint 18 év alatt	959B	Roszzindulatú daganat kemoterápiája "B"
7001	Kemoterápia, OSM protokoll szerint 18 év alatt	959E	Roszzindulatú daganat kemoterápiája "E"
7002	Kemoterápia, OSIP protokoll szerint 18 év alatt	959F	Roszzindulatú daganat kemoterápiája "F"
7003	Kemoterápia, OSCE protokoll szerint 18 év alatt	959E	Roszzindulatú daganat kemoterápiája "E"
7092	Kemoterápia, CBP+VP protokoll szerint	959C	Roszzindulatú daganat kemoterápiája "C"
7097	Kemoterápia, PE protokoll szerint	959B	Roszzindulatú daganat kemoterápiája "B"
7101	Kemoterápia, ADOC protokoll szerint	959B	Roszzindulatú daganat kemoterápiája "B"
7142	Kemoterápia, FAM/D protokoll szerint	959D	Roszzindulatú daganat kemoterápiája "D"
7196	Kemoterápia, VNB/A protokoll szerint	959F	Roszzindulatú daganat kemoterápiája "F"
7200	Kemoterápia, BOLD/A protokoll szerint	959D	Roszzindulatú daganat kemoterápiája "D"
7201	Kemoterápia, BOLD/B protokoll szerint	959D	Roszzindulatú daganat kemoterápiája "D"

7202	Kemoterápia, DTIC+CDDP+BCNU+TAMO protokoll szerint	959C	Roszzindulatú daganat kemoterápiája "C"
7205	Kemoterápia, CDDP+DTIC protokoll szerint	959C	Roszzindulatú daganat kemoterápiája "C"
7206	Kemoterápia, CDDP+DTIC/B protokoll szerint	959C	Roszzindulatú daganat kemoterápiája "C"
7217	Kemoterápia, Ewing-VIDE protokoll szerint	959G	Roszzindulatú daganat kemoterápiája "G"
7219	Kemoterápia, FOSA protokoll szerint	959B	Roszzindulatú daganat kemoterápiája "B"
7220	Kemoterápia, FOSM protokoll szerint	959E	Roszzindulatú daganat kemoterápiája "E"
7221	Kemoterápia, FOSIP protokoll szerint	959F	Roszzindulatú daganat kemoterápiája "F"
7222	Kemoterápia, FOSCE protokoll szerint	959E	Roszzindulatú daganat kemoterápiája "E"
7271	Kemoterápia, Cetuximab+FOLFIRI (telítő) protokoll szerint	959B	Roszzindulatú daganat kemoterápiája "B"
7272	Kemoterápia, Cetuximab+FOLFIRI (fenntartó) protokoll szerint	959B	Roszzindulatú daganat kemoterápiája "B"
7273	Kemoterápia, Cetuximab monoterápia protokoll szerint	959A	Roszzindulatú daganat kemoterápiája "A"
7275	Kemoterápia, FOLFOX-4 protokoll szerint	959D	Roszzindulatú daganat kemoterápiája "D"
7280	Kemoterápia, VIDE protokoll szerint 18 év alatt	959H	Roszzindulatú daganat kemoterápiája "H"
7289	Kemoterápia, NBL-Infant-CO protokoll szerint 1,5 év alatt	959D	Roszzindulatú daganat kemoterápiája "D"
7290	Kemoterápia, NBL-Infant-VPCarbo protokoll szerint 1,5 év alatt	959E	Roszzindulatú daganat kemoterápiája "E"
7291	Kemoterápia, NBL-Infant-CADO protokoll szerint 1,5 év alatt	959E	Roszzindulatú daganat kemoterápiája "E"
7292	Kemoterápia, NBL-VP-Carbo protokoll szerint 18 év alatt	959E	Roszzindulatú daganat kemoterápiája "E"
7293	Kemoterápia, NBL-CADO protokoll szerint 18 év alatt	959E	Roszzindulatú daganat kemoterápiája "E"
7294	Kemoterápia, NBL-Course-A protokoll szerint 18 év alatt	959G	Roszzindulatú daganat kemoterápiája "G"
7295	Kemoterápia, NBL-Course-B protokoll szerint 18 év alatt	959E	Roszzindulatú daganat kemoterápiája "E"
7296	Kemoterápia, RapidCOJEC "C" blokk protokoll szerint 18 év alatt	959E	Roszzindulatú daganat kemoterápiája "E"
7314	Kemoterápia, VeIP protokoll szerint	959F	Roszzindulatú daganat kemoterápiája "F"
7315	Kemoterápia, VeIP/A protokoll szerint	959G	Roszzindulatú daganat kemoterápiája "G"
7318	Kemoterápia, INF-alfa+IL2+5FU protokoll szerint	959J	Roszzindulatú daganat kemoterápiája "J"
7325	Kemoterápia, CBP+BCNU protokoll szerint	959B	Roszzindulatú daganat kemoterápiája "B"
7326	Kemoterápia, PBD/B protokoll szerint	959C	Roszzindulatú daganat kemoterápiája "C"
7327	Kemoterápia, CDDP+EPI protokoll szerint	959D	Roszzindulatú daganat kemoterápiája "D"

7328	Kemoterápia, CDDP+EPI+BLM protokoll szerint	959E	Roszzindulatú daganat kemoterápiája "E"
7449	Kemoterápia, Cetuximab(2w)+FOLFIRI protokoll szerint	959F	Roszzindulatú daganat kemoterápiája "F"
7450	Kemoterápia, panitumumab protokoll szerint	959I	Roszzindulatú daganat kemoterápiája "I"
7488	Kemoterápia, CETUX+FOLFOX-6 (telítő) protokoll szerint	959E	Roszzindulatú daganat kemoterápiája "E"
7489	Kemoterápia, CETUX+FOLFOX-6 (fenntartó) protokoll szerint	959E	Roszzindulatú daganat kemoterápiája "E"
7706	Kemoterápia, FOSA+dexrazoxane protokoll szerint	959G	Roszzindulatú daganat kemoterápiája "G"
7719	Kemoterápia, VIDE+dexrazoxane protokoll szerint 18 év alatt	959I	Roszzindulatú daganat kemoterápiája "I"
7726	Kemoterápia, EWVIDE3+dexrazoxane protokoll szerint 18 év alatt	959H	Roszzindulatú daganat kemoterápiája "H"
7727	Kemoterápia, SIVD2+dexrazoxane protokoll szerint 18 év alatt	959H	Roszzindulatú daganat kemoterápiája "H"
7728	Kemoterápia, SCeV+dexrazoxane protokoll szerint 18 év alatt	959G	Roszzindulatú daganat kemoterápiája "G"
7729	Kemoterápia, WTVAER+dexrazoxane protokoll szerint 18 év alatt	959E	Roszzindulatú daganat kemoterápiája "E"
7730	Kemoterápia, HPLADO+dexrazoxane protokoll szerint 18 év alatt	959G	Roszzindulatú daganat kemoterápiája "G"
7738	Kemoterápia, NBL-CADO+dexrazoxane protokoll szerint 18 év alatt	959H	Roszzindulatú daganat kemoterápiája "H"
7740	Kemoterápia, OSA+dexrazoxane protokoll szerint 18 év alatt	959H	Roszzindulatú daganat kemoterápiája "H"
7741	Kemoterápia, NBL-Infant-CADO+dexrazoxane protokoll szerint 1,5 év alatt	959H	Roszzindulatú daganat kemoterápiája "H"
7742	Kemoterápia, EWIVD2+dexrazoxane protokoll szerint 18 év alatt	959H	Roszzindulatú daganat kemoterápiája "H"
7743	Kemoterápia, EWCERV+dexrazoxane protokoll szerint 18 év alatt	959G	Roszzindulatú daganat kemoterápiája "G"
7744	Kemoterápia, WTVÉR+dexrazoxane protokoll szerint 18 év alatt	959D	Roszzindulatú daganat kemoterápiája "D"
7745	Kemoterápia, HIPA+dexrazoxane protokoll szerint 18 év alatt	959H	Roszzindulatú daganat kemoterápiája "H"
7746	Kemoterápia, HCARD+dexrazoxane protokoll szerint 18 év alatt	959G	Roszzindulatú daganat kemoterápiája "G"
7749	Kemoterápia, NCADO+dexrazoxane protokoll szerint 18 év alatt	959G	Roszzindulatú daganat kemoterápiája "G"
7750	Kemoterápia, N4+dexrazoxane protokoll szerint 18 év alatt	959E	Roszzindulatú daganat kemoterápiája "E"
7751	Kemoterápia, N6+dexrazoxane protokoll szerint 18 év alatt	959I	Roszzindulatú daganat kemoterápiája "I"
7900	Kemoterápia, DTIC/I monoterápia protokoll szerint	959C	Roszzindulatú daganat kemoterápiája "C"

7901	Kemoterápia, DTIC/II monoterápia protokoll szerint	959A	Roszzindulatú daganat kemoterápiája "A"
7910	Kemoterápia, fotemustin monoterápia protokoll szerint, indukciós szakasz	959G	Roszzindulatú daganat kemoterápiája "G"
7911	Kemoterápia, fotemustin monoterápia protokoll szerint, fenntartó szakasz	959C	Roszzindulatú daganat kemoterápiája "C"
7914	Kemoterápia, CDDP/A protokoll szerint	959C	Roszzindulatú daganat kemoterápiája "C"
7916	Kemoterápia, PBD protokoll szerint	959C	Roszzindulatú daganat kemoterápiája "C"
7917	Kemoterápia, CBP lökéskézelés protokoll szerint	959B	Roszzindulatú daganat kemoterápiája "B"
7918	Kemoterápia, DTIC+BCNU protokoll szerint	959D	Roszzindulatú daganat kemoterápiája "D"
7937	Kemoterápia, EWEVAI protokoll szerint 18 év alatt	959F	Roszzindulatú daganat kemoterápiája "F"
7938	Kemoterápia, EWVIDE3 protokoll szerint 18 év alatt	959F	Roszzindulatú daganat kemoterápiája "F"
7939	Kemoterápia, EWV protokoll szerint 18 év alatt	959A	Roszzindulatú daganat kemoterápiája "A"
7940	Kemoterápia, EWVAI2 protokoll szerint 18 év alatt	959E	Roszzindulatú daganat kemoterápiája "E"
7941	Kemoterápia, EWIVD2 protokoll szerint 18 év alatt	959F	Roszzindulatú daganat kemoterápiája "F"
7942	Kemoterápia, EWVAI3 protokoll szerint 18 év alatt	959G	Roszzindulatú daganat kemoterápiája "G"
7943	Kemoterápia, EWCERV protokoll szerint 18 év alatt	959E	Roszzindulatú daganat kemoterápiája "E"
7944	Kemoterápia, EWIVE protokoll szerint 18 év alatt	959G	Roszzindulatú daganat kemoterápiája "G"
7945	Kemoterápia, EWVAI22 protokoll szerint 18 év alatt	959F	Roszzindulatú daganat kemoterápiája "F"
7946	Kemoterápia, EWVAC protokoll szerint 18 év alatt	959C	Roszzindulatú daganat kemoterápiája "C"
7947	Kemoterápia, EWVIDE33 protokoll szerint 18 év alatt	959K	Roszzindulatú daganat kemoterápiája "K"
7948	Kemoterápia, SV protokoll szerint 18 év alatt	959A	Roszzindulatú daganat kemoterápiája "A"
7949	Kemoterápia, SVA protokoll szerint 18 év alatt	959B	Roszzindulatú daganat kemoterápiája "B"
7951	Kemoterápia, SIVD2 protokoll szerint 18 év alatt	959F	Roszzindulatú daganat kemoterápiája "F"
7952	Kemoterápia, SIVA3 protokoll szerint 18 év alatt	959G	Roszzindulatú daganat kemoterápiája "G"
7953	Kemoterápia, SCeRV protokoll szerint 18 év alatt	959E	Roszzindulatú daganat kemoterápiája "E"
7954	Kemoterápia, SI3VE protokoll szerint 18 év alatt	959G	Roszzindulatú daganat kemoterápiája "G"
7955	Kemoterápia, SICARE5 protokoll szerint 18 év alatt	959H	Roszzindulatú daganat kemoterápiája "H"

7956	Kemoterápia, WV protokoll szerint 18 év alatt	959A	Roszzindulatú daganat kemoterápiája "A"
7957	Kemoterápia, WVAct protokoll szerint 18 év alatt	959C	Roszzindulatú daganat kemoterápiája "C"
7958	Kemoterápia, WTVA5 protokoll szerint 18 év alatt	959D	Roszzindulatú daganat kemoterápiája "D"
7960	Kemoterápia, WTVR protokoll szerint 18 év alatt	959B	Roszzindulatú daganat kemoterápiája "B"
7961	Kemoterápia, WTVAER protokoll szerint 18 év alatt	959C	Roszzindulatú daganat kemoterápiája "C"
7974	Kemoterápia, GBEP5 protokoll szerint 18 év alatt	959D	Roszzindulatú daganat kemoterápiája "D"
7975	Kemoterápia, HPLADO protokoll szerint 18 év alatt	959C	Roszzindulatú daganat kemoterápiája "C"
7976	Kemoterápia, HCARE protokoll szerint 18 év alatt	959E	Roszzindulatú daganat kemoterápiája "E"
7977	Kemoterápia, HIPA protokoll szerint 18 év alatt	959G	Roszzindulatú daganat kemoterápiája "G"
7978	Kemoterápia, HCARD protokoll szerint 18 év alatt	959C	Roszzindulatú daganat kemoterápiája "C"
7979	Kemoterápia, HP protokoll szerint 18 év alatt	959B	Roszzindulatú daganat kemoterápiája "B"
7987	Kemoterápia, NOPEC protokoll szerint 18 év alatt	959C	Roszzindulatú daganat kemoterápiája "C"
7988	Kemoterápia, NOJEC protokoll szerint 18 év alatt	959C	Roszzindulatú daganat kemoterápiája "C"
7989	Kemoterápia, NCADO protokoll szerint 18 év alatt	959D	Roszzindulatú daganat kemoterápiája "D"
7990	Kemoterápia, NCE protokoll szerint 18 év alatt	959E	Roszzindulatú daganat kemoterápiája "E"
7991	Kemoterápia, NVCE protokoll szerint 18 év alatt	959D	Roszzindulatú daganat kemoterápiája "D"
7992	Kemoterápia, NVC protokoll szerint 18 év alatt	959B	Roszzindulatú daganat kemoterápiája "B"
7993	Kemoterápia, NVECY protokoll szerint 18 év alatt	959B	Roszzindulatú daganat kemoterápiája "B"
7994	Kemoterápia, N4 protokoll szerint 18 év alatt	959E	Roszzindulatú daganat kemoterápiája "E"
7995	Kemoterápia, N5 protokoll szerint 18 év alatt	959E	Roszzindulatú daganat kemoterápiája "E"
7996	Kemoterápia, N6 protokoll szerint 18 év alatt	959H	Roszzindulatú daganat kemoterápiája "H"
7997	Kemoterápia, N7 protokoll szerint 18 év alatt	959E	Roszzindulatú daganat kemoterápiája "E"
<b>C79</b>	<b>Egyéb lokalizációk másodlagos rosszindulatú daganata</b>		
7000	Kemoterápia, OSA protokoll szerint 18 év alatt	959B	Roszzindulatú daganat kemoterápiája "B"

7001	Kemoterápia, OSM protokoll szerint 18 év alatt	959E	Roszzindulatú daganat kemoterápiája "E"
7002	Kemoterápia, OSIP protokoll szerint 18 év alatt	959F	Roszzindulatú daganat kemoterápiája "F"
7003	Kemoterápia, OSCE protokoll szerint 18 év alatt	959E	Roszzindulatú daganat kemoterápiája "E"
7101	Kemoterápia, ADOC protokoll szerint	959B	Roszzindulatú daganat kemoterápiája "B"
7196	Kemoterápia, VNB/A protokoll szerint	959F	Roszzindulatú daganat kemoterápiája "F"
7200	Kemoterápia, BOLD/A protokoll szerint	959D	Roszzindulatú daganat kemoterápiája "D"
7201	Kemoterápia, BOLD/B protokoll szerint	959D	Roszzindulatú daganat kemoterápiája "D"
7202	Kemoterápia, DTIC+CDDP+BCNU+TAMO protokoll szerint	959C	Roszzindulatú daganat kemoterápiája "C"
7205	Kemoterápia, CDDP+DTIC protokoll szerint	959C	Roszzindulatú daganat kemoterápiája "C"
7206	Kemoterápia, CDDP+DTIC/B protokoll szerint	959C	Roszzindulatú daganat kemoterápiája "C"
7217	Kemoterápia, Ewing-VIDE protokoll szerint	959G	Roszzindulatú daganat kemoterápiája "G"
7219	Kemoterápia, FOSA protokoll szerint	959B	Roszzindulatú daganat kemoterápiája "B"
7220	Kemoterápia, FOSM protokoll szerint	959E	Roszzindulatú daganat kemoterápiája "E"
7221	Kemoterápia, FOSIP protokoll szerint	959F	Roszzindulatú daganat kemoterápiája "F"
7222	Kemoterápia, FOSCE protokoll szerint	959E	Roszzindulatú daganat kemoterápiája "E"
7271	Kemoterápia, Cetuximab+FOLFIRI (telítő) protokoll szerint	959B	Roszzindulatú daganat kemoterápiája "B"
7272	Kemoterápia, Cetuximab+FOLFIRI (fenntartó) protokoll szerint	959B	Roszzindulatú daganat kemoterápiája "B"
7273	Kemoterápia, Cetuximab monoterápia protokoll szerint	959A	Roszzindulatú daganat kemoterápiája "A"
7275	Kemoterápia, FOLFOX-4 protokoll szerint	959D	Roszzindulatú daganat kemoterápiája "D"
7280	Kemoterápia, VIDE protokoll szerint 18 év alatt	959H	Roszzindulatú daganat kemoterápiája "H"
7289	Kemoterápia, NBL-Infant-CO protokoll szerint 1,5 év alatt	959D	Roszzindulatú daganat kemoterápiája "D"
7290	Kemoterápia, NBL-Infant-VPCarbo protokoll szerint 1,5 év alatt	959E	Roszzindulatú daganat kemoterápiája "E"
7291	Kemoterápia, NBL-Infant-CADO protokoll szerint 1,5 év alatt	959E	Roszzindulatú daganat kemoterápiája "E"
7292	Kemoterápia, NBL-VP-Carbo protokoll szerint 18 év alatt	959E	Roszzindulatú daganat kemoterápiája "E"
7293	Kemoterápia, NBL-CADO protokoll szerint 18 év alatt	959E	Roszzindulatú daganat kemoterápiája "E"
7294	Kemoterápia, NBL-Course-A protokoll szerint 18 év alatt	959G	Roszzindulatú daganat kemoterápiája "G"
7295	Kemoterápia, NBL-Course-B protokoll szerint 18 év alatt	959E	Roszzindulatú daganat kemoterápiája "E"
7296	Kemoterápia, RapidCOJEC "C" blokk protokoll szerint 18 év alatt	959E	Roszzindulatú daganat kemoterápiája "E"

7318	Kemoterápia, INF-alfa+IL2+5FU protokoll szerint	959J	Roszzindulatú daganat kemoterápiája "J"
7325	Kemoterápia, CBP+BCNU protokoll szerint	959B	Roszzindulatú daganat kemoterápiája "B"
7326	Kemoterápia, PBD/B protokoll szerint	959C	Roszzindulatú daganat kemoterápiája "C"
7327	Kemoterápia, CDDP+EPI protokoll szerint	959D	Roszzindulatú daganat kemoterápiája "D"
7328	Kemoterápia, CDDP+EPI+BLM protokoll szerint	959E	Roszzindulatú daganat kemoterápiája "E"
7449	Kemoterápia, Cetuximab(2w)+FOLFIRI protokoll szerint	959F	Roszzindulatú daganat kemoterápiája "F"
7450	Kemoterápia, panitumumab protokoll szerint	959I	Roszzindulatú daganat kemoterápiája "I"
7488	Kemoterápia, CETUX+FOLFOX-6 (telítő) protokoll szerint	959E	Roszzindulatú daganat kemoterápiája "E"
7489	Kemoterápia, CETUX+FOLFOX-6 (fenntartó) protokoll szerint	959E	Roszzindulatú daganat kemoterápiája "E"
7706	Kemoterápia, FOSA+dexrazoxane protokoll szerint	959G	Roszzindulatú daganat kemoterápiája "G"
7719	Kemoterápia, VIDE+dexrazoxane protokoll szerint 18 év alatt	959I	Roszzindulatú daganat kemoterápiája "I"
7726	Kemoterápia, EWVIDE3+dexrazoxane protokoll szerint 18 év alatt	959H	Roszzindulatú daganat kemoterápiája "H"
7727	Kemoterápia, SIVD2+dexrazoxane protokoll szerint 18 év alatt	959H	Roszzindulatú daganat kemoterápiája "H"
7728	Kemoterápia, SCeV+dexrazoxane protokoll szerint 18 év alatt	959G	Roszzindulatú daganat kemoterápiája "G"
7729	Kemoterápia, WTVAER+dexrazoxane protokoll szerint 18 év alatt	959E	Roszzindulatú daganat kemoterápiája "E"
7738	Kemoterápia, NBL-CADO+dexrazoxane protokoll szerint 18 év alatt	959H	Roszzindulatú daganat kemoterápiája "H"
7740	Kemoterápia, OSA+dexrazoxane protokoll szerint 18 év alatt	959H	Roszzindulatú daganat kemoterápiája "H"
7741	Kemoterápia, NBL-Infant-CADO+dexrazoxane protokoll szerint 1,5 év alatt	959H	Roszzindulatú daganat kemoterápiája "H"
7742	Kemoterápia, EWIVD2+dexrazoxane protokoll szerint 18 év alatt	959H	Roszzindulatú daganat kemoterápiája "H"
7743	Kemoterápia, EWCeV+dexrazoxane protokoll szerint 18 év alatt	959G	Roszzindulatú daganat kemoterápiája "G"
7744	Kemoterápia, WTVeR+dexrazoxane protokoll szerint 18 év alatt	959D	Roszzindulatú daganat kemoterápiája "D"
7747	Kemoterápia, RVDC40+dexrazoxane protokoll szerint 18 év alatt	959G	Roszzindulatú daganat kemoterápiája "G"
7748	Kemoterápia, RVDC20+dexrazoxane protokoll szerint 18 év alatt	959G	Roszzindulatú daganat kemoterápiája "G"
7749	Kemoterápia, NCADO+dexrazoxane protokoll szerint 18 év alatt	959G	Roszzindulatú daganat kemoterápiája "G"

7750	Kemoterápia, N4+dexrazoxane protokoll szerint 18 év alatt	959E	Roszzindulatú daganat kemoterápiája "E"
7751	Kemoterápia, N6+dexrazoxane protokoll szerint 18 év alatt	959I	Roszzindulatú daganat kemoterápiája "I"
7900	Kemoterápia, DTIC/I monoterápia protokoll szerint	959C	Roszzindulatú daganat kemoterápiája "C"
7901	Kemoterápia, DTIC/II monoterápia protokoll szerint	959A	Roszzindulatú daganat kemoterápiája "A"
7910	Kemoterápia, fotemustin monoterápia protokoll szerint, indukciós szakasz	959G	Roszzindulatú daganat kemoterápiája "G"
7911	Kemoterápia, fotemustin monoterápia protokoll szerint, fenntartó szakasz	959C	Roszzindulatú daganat kemoterápiája "C"
7914	Kemoterápia, CDDP/A protokoll szerint	959C	Roszzindulatú daganat kemoterápiája "C"
7916	Kemoterápia, PBD protokoll szerint	959C	Roszzindulatú daganat kemoterápiája "C"
7917	Kemoterápia, CBP lökéskezelés protokoll szerint	959B	Roszzindulatú daganat kemoterápiája "B"
7918	Kemoterápia, DTIC+BCNU protokoll szerint	959D	Roszzindulatú daganat kemoterápiája "D"
7937	Kemoterápia, EWEVAI protokoll szerint 18 év alatt	959F	Roszzindulatú daganat kemoterápiája "F"
7938	Kemoterápia, EWVIDE3 protokoll szerint 18 év alatt	959F	Roszzindulatú daganat kemoterápiája "F"
7939	Kemoterápia, EWV protokoll szerint 18 év alatt	959A	Roszzindulatú daganat kemoterápiája "A"
7940	Kemoterápia, EWVAI2 protokoll szerint 18 év alatt	959E	Roszzindulatú daganat kemoterápiája "E"
7941	Kemoterápia, EWIVD2 protokoll szerint 18 év alatt	959F	Roszzindulatú daganat kemoterápiája "F"
7942	Kemoterápia, EWVAI3 protokoll szerint 18 év alatt	959G	Roszzindulatú daganat kemoterápiája "G"
7943	Kemoterápia, EWCERV protokoll szerint 18 év alatt	959E	Roszzindulatú daganat kemoterápiája "E"
7944	Kemoterápia, EWIVE protokoll szerint 18 év alatt	959G	Roszzindulatú daganat kemoterápiája "G"
7945	Kemoterápia, EWVAI22 protokoll szerint 18 év alatt	959F	Roszzindulatú daganat kemoterápiája "F"
7946	Kemoterápia, EWVAC protokoll szerint 18 év alatt	959C	Roszzindulatú daganat kemoterápiája "C"
7947	Kemoterápia, EWVIDE33 protokoll szerint 18 év alatt	959K	Roszzindulatú daganat kemoterápiája "K"
7948	Kemoterápia, SV protokoll szerint 18 év alatt	959A	Roszzindulatú daganat kemoterápiája "A"
7949	Kemoterápia, SVA protokoll szerint 18 év alatt	959B	Roszzindulatú daganat kemoterápiája "B"
7951	Kemoterápia, SIVD2 protokoll szerint 18 év alatt	959F	Roszzindulatú daganat kemoterápiája "F"
7952	Kemoterápia, SIVA3 protokoll szerint 18 év alatt	959G	Roszzindulatú daganat kemoterápiája "G"



7953	Kemoterápia, SCerV protokoll szerint 18 év alatt	959E	Roszzindulatú daganat kemoterápiája "E"
7954	Kemoterápia, SI3VE protokoll szerint 18 év alatt	959G	Roszzindulatú daganat kemoterápiája "G"
7955	Kemoterápia, SICARE5 protokoll szerint 18 év alatt	959H	Roszzindulatú daganat kemoterápiája "H"
7956	Kemoterápia, WV protokoll szerint 18 év alatt	959A	Roszzindulatú daganat kemoterápiája "A"
7957	Kemoterápia, WVAct protokoll szerint 18 év alatt	959C	Roszzindulatú daganat kemoterápiája "C"
7958	Kemoterápia, WTVA5 protokoll szerint 18 év alatt	959D	Roszzindulatú daganat kemoterápiája "D"
7960	Kemoterápia, WTVÉR protokoll szerint 18 év alatt	959B	Roszzindulatú daganat kemoterápiája "B"
7961	Kemoterápia, WTVAER protokoll szerint 18 év alatt	959C	Roszzindulatú daganat kemoterápiája "C"
7966	Kemoterápia, GCT-PE protokoll szerint 18 év alatt	959C	Roszzindulatú daganat kemoterápiája "C"
7967	Kemoterápia, GPEI protokoll szerint 18 év alatt	959G	Roszzindulatú daganat kemoterápiája "G"
7970	Kemoterápia, MAHO-PVB protokoll szerint 18 év alatt	959E	Roszzindulatú daganat kemoterápiája "E"
7971	Kemoterápia, GVAC protokoll szerint 18 év alatt	959C	Roszzindulatú daganat kemoterápiája "C"
7972	Kemoterápia, GBEP protokoll szerint 18 év alatt	959C	Roszzindulatú daganat kemoterápiája "C"
7973	Kemoterápia, GCAREB protokoll szerint 18 év alatt	959D	Roszzindulatú daganat kemoterápiája "D"
7974	Kemoterápia, GBEP5 protokoll szerint 18 év alatt	959D	Roszzindulatú daganat kemoterápiája "D"
7980	Kemoterápia, ROPEC protokoll szerint 18 év alatt	959C	Roszzindulatú daganat kemoterápiája "C"
7981	Kemoterápia, RVDC40 protokoll szerint 18 év alatt	959C	Roszzindulatú daganat kemoterápiája "C"
7982	Kemoterápia, RPE protokoll szerint 18 év alatt	959B	Roszzindulatú daganat kemoterápiája "B"
7983	Kemoterápia, RVDC20 protokoll szerint 18 év alatt	959C	Roszzindulatú daganat kemoterápiája "C"
7984	Kemoterápia, RVC protokoll szerint 18 év alatt	959A	Roszzindulatú daganat kemoterápiája "A"
7985	Kemoterápia, RMAT protokoll szerint 18 év alatt	959A	Roszzindulatú daganat kemoterápiája "A"
7986	Kemoterápia, RCAREV protokoll szerint 18 év alatt	959E	Roszzindulatú daganat kemoterápiája "E"
7987	Kemoterápia, NOPEC protokoll szerint 18 év alatt	959C	Roszzindulatú daganat kemoterápiája "C"
7988	Kemoterápia, NOJEC protokoll szerint 18 év alatt	959C	Roszzindulatú daganat kemoterápiája "C"

7989	Kemoterápia, NCADO protokoll szerint 18 év alatt	959D	Roszzindulatú daganat kemoterápiája "D"
7990	Kemoterápia, NCE protokoll szerint 18 év alatt	959E	Roszzindulatú daganat kemoterápiája "E"
7991	Kemoterápia, NVCE protokoll szerint 18 év alatt	959D	Roszzindulatú daganat kemoterápiája "D"
7992	Kemoterápia, NVC protokoll szerint 18 év alatt	959B	Roszzindulatú daganat kemoterápiája "B"
7993	Kemoterápia, NVECY protokoll szerint 18 év alatt	959B	Roszzindulatú daganat kemoterápiája "B"
7994	Kemoterápia, N4 protokoll szerint 18 év alatt	959E	Roszzindulatú daganat kemoterápiája "E"
7995	Kemoterápia, N5 protokoll szerint 18 év alatt	959E	Roszzindulatú daganat kemoterápiája "E"
7996	Kemoterápia, N6 protokoll szerint 18 év alatt	959H	Roszzindulatú daganat kemoterápiája "H"
7997	Kemoterápia, N7 protokoll szerint 18 év alatt	959E	Roszzindulatú daganat kemoterápiája "E"
<b>C80</b>	<b>Roszzindulatú daganat a lokalizáció meghatározása nélkül</b>		
7289	Kemoterápia, NBL-Infant-CO protokoll szerint 1,5 év alatt	959D	Roszzindulatú daganat kemoterápiája "D"
7290	Kemoterápia, NBL-Infant-VPCarbo protokoll szerint 1,5 év alatt	959E	Roszzindulatú daganat kemoterápiája "E"
7291	Kemoterápia, NBL-Infant-CADO protokoll szerint 1,5 év alatt	959E	Roszzindulatú daganat kemoterápiája "E"
7292	Kemoterápia, NBL-VP-Carbo protokoll szerint 18 év alatt	959E	Roszzindulatú daganat kemoterápiája "E"
7293	Kemoterápia, NBL-CADO protokoll szerint 18 év alatt	959E	Roszzindulatú daganat kemoterápiája "E"
7294	Kemoterápia, NBL-Course-A protokoll szerint 18 év alatt	959G	Roszzindulatú daganat kemoterápiája "G"
7295	Kemoterápia, NBL-Course-B protokoll szerint 18 év alatt	959E	Roszzindulatú daganat kemoterápiája "E"
7296	Kemoterápia, RapidCOJEC "C" blokk protokoll szerint 18 év alatt	959E	Roszzindulatú daganat kemoterápiája "E"
7738	Kemoterápia, NBL-CADO+dexrazoxane protokoll szerint 18 év alatt	959H	Roszzindulatú daganat kemoterápiája "H"
7741	Kemoterápia, NBL-Infant-CADO+dexrazoxane protokoll szerint 1,5 év alatt	959H	Roszzindulatú daganat kemoterápiája "H"
7749	Kemoterápia, NCADO+dexrazoxane protokoll szerint 18 év alatt	959G	Roszzindulatú daganat kemoterápiája "G"
7750	Kemoterápia, N4+dexrazoxane protokoll szerint 18 év alatt	959E	Roszzindulatú daganat kemoterápiája "E"
7751	Kemoterápia, N6+dexrazoxane protokoll szerint 18 év alatt	959I	Roszzindulatú daganat kemoterápiája "I"
7987	Kemoterápia, NOPEC protokoll szerint 18 év alatt	959C	Roszzindulatú daganat kemoterápiája "C"

7988	Kemoterápia, NOJEC protokoll szerint 18 év alatt	959C	Roszzindulatú daganat kemoterápiája "C"
7989	Kemoterápia, NCADO protokoll szerint 18 év alatt	959D	Roszzindulatú daganat kemoterápiája "D"
7990	Kemoterápia, NCE protokoll szerint 18 év alatt	959E	Roszzindulatú daganat kemoterápiája "E"
7991	Kemoterápia, NVCE protokoll szerint 18 év alatt	959D	Roszzindulatú daganat kemoterápiája "D"
7992	Kemoterápia, NVC protokoll szerint 18 év alatt	959B	Roszzindulatú daganat kemoterápiája "B"
7993	Kemoterápia, NVECY protokoll szerint 18 év alatt	959B	Roszzindulatú daganat kemoterápiája "B"
7994	Kemoterápia, N4 protokoll szerint 18 év alatt	959E	Roszzindulatú daganat kemoterápiája "E"
7995	Kemoterápia, N5 protokoll szerint 18 év alatt	959E	Roszzindulatú daganat kemoterápiája "E"
7996	Kemoterápia, N6 protokoll szerint 18 év alatt	959H	Roszzindulatú daganat kemoterápiája "H"
7997	Kemoterápia, N7 protokoll szerint 18 év alatt	959E	Roszzindulatú daganat kemoterápiája "E"

"

A Magyar Közlönyt a Szerkesztőbizottság közreműködésével a Közigazgatási és Igazságügyi Minisztérium szerkeszti.

A Szerkesztőbizottság elnöke: dr. Gál András Levente,  
a szerkesztésért felelős: dr. Borókainé dr. Vajdovits Éva.

A szerkesztőség címe: Budapest V., Kossuth tér 1–3.

A Határozatok Tára hivatalos lap tartalma a Magyar Közlöny IX. részében jelenik meg.

A Magyar Közlöny hiteles tartalma elektronikus dokumentumként a <http://kozlony.magyarorszag.hu> honlapon érhető el.

A Magyar Közlöny oldalhű másolatát papíron kiadja a Magyar Közlöny Lap- és Könyvkiadó.

Felelős kiadó: Majláth Zsolt László ügyvezető igazgató.