HIVATALOS ÉRTESÍTŐ

37. szám

A MAGYAR KÖZLÖNY MELLÉKLETE

2011. június 24., péntek

Tartalomjegyzék

I. Utasítások

17/2011. (VI. 24.) BM utasítás a 2011. évi építésfelügyeleti ellenőrzések megtervezéséről és a tevékenység végzéséről 7023

67/2011. (VI. 24.) HM utasítás a Honvédelmi Minisztérium vagyonkezelésében lévő ingóságok és társasági részesedések kezelésének, tulajdonosi ellenőrzésének, valamint az ingóságok hasznosításának, elidegenítésének, átadás-átvételének szabályairól 7024

68/2011. (VI. 24.) HM utasítás a szolgálati találmányért, illetve az alkalmazotti találmányért járó díjazásról, valamint az e találmányokkal kapcsolatos egyéb intézkedésekről szóló 18/1998. (HK 6.) HM utasítás módosításáról 7047

69/2011. (VI. 24.) HM utasítás a közpénzekből nyújtott támogatások átláthatóságának Magyar Honvédségre vonatkozó eljárási szabályairól szóló 52/2008. (HK 11.) HM utasítás módosításáról 7048

51/2011. (VI. 24.) KIM utasítás a Magyar Közlöny felelős szerkesztőjének kijelöléséről 7049

18/2011. (VI. 24.) KüM utasítás a minősítési jog átruházásáról 7050

19/2011. (VI. 24.) KüM utasítás a válsághelyzet esetére megállapított különpótlék megszüntetéséről 7050

21/2011. (VI. 24.) NGM utasítás a Magyar Kereskedelmi Engedélyezési Hivatal Szervezeti és Működési Szabályzatáról 7051

19/2011. (VI. 24.) NEFMI utasítás a Nemzeti Erőforrás Minisztérium Egyedi Iratkezelési Szabályzatáról 7082

2/2011. (VI. 24.) ÁSZ utasítás az Állami Számvevőszék „Korrupciós kockázatok feltérképezése – integritás alapú közigazgatási kultúra fejlesztése” című ÁROP-2009/1.2.4. jelű uniós finanszírozású projektjének lebonyolítási szabályairól szóló 10/2009. számú Elnöki utasítás, valamint a módosítására kiadott 1/2010. számú Elnöki utasítás hatályon kívül helyezéséről 7082

II. Személyügyi hírek

A Belügyminisztérium személyügyi hírei 7083

III. Alapító okiratok

A Közigazgatási és Igazságügyi Minisztérium irányítása alá tartozó költségvetési szervek alapító okiratai

A Budapesti Munkaerőpiaci Intervenciós Központ alapító okirata a módosításokkal egységes szerkezetben 7092

A Békéscsabai Regionális Képző Központ alapító okirata a módosításokkal egységes szerkezetben 7094

A Debreceni Regionális Képző Központ alapító okirata a módosításokkal egységes szerkezetben 7096

Az Észak-magyarországi Regionális Képző Központ alapító okirata a módosításokkal egységes szerkezetben 7098
A Kecskeméti Regionális Képző Központ alapító okirata a módosításokkal egységes szerkezetben 7100
A Nyíregyházi Regionális Képző Központ alapító okirata a módosításokkal egységes szerkezetben 7103
A Pécsi Regionális Képző Központ alapító okirata a módosításokkal egységes szerkezetben 7105
A Székesfehérvári Regionális Képző Központ alapító okirata a módosításokkal egységes szerkezetben 7107
A Szombathelyi Regionális Képző Központ alapító okirata a módosításokkal egységes szerkezetben 7109
A Nemzetgazdasági Minisztérium irányítása alá tartozó költségvetési szerv alapító okirata
A Magyar Kereskedelmi Engedélyezési Hivatal alapító okirata a módosításokkal egységes szerkezetben 7112

V. Közlemények

A nemzetgazdasági miniszter közleménye a nemzetgazdasági miniszter által vezetett adótanácsadók, adószakértők és okleveles adószakértők nyilvántartásaiban a 2010. év folyamán felvett természetes személyek nyilvános adatairól és a nyilvános adatokban bekövetkezett változásokról 7115
A nemzetgazdasági miniszter közleménye a nemzetgazdasági miniszter által vezetett könyvviteli szolgáltatást végzők nyilvántartásába a 2010. év folyamán felvett természetes személyek nyilvános adatairól, illetve a nyilvános adatokban bekövetkezett változásokról 7175
A Magyar Nemzeti Vagyonkezelő Zártkörűen Működő Részvénytársaság Szervezeti és Működési Szabályzata 7318
A Nemzeti Adó- és Vámhivatal közleménye a 2011. július 1-je és július 31-e között alkalmazható üzemanyagárakról 7339
A Nemzeti Adó- és Vámhivatal elnökének közleménye a személyi jövedelemadó meghatározott részének felhasználásáról rendelkező magánszemély nyilatkozatára igényt tartó egyház részére történő technikai szám kiadásáról 7339
A Közigazgatási és Elektronikus Közszolgáltatások Központi Hivatalának közleménye elveszett törzskönyvekről 7340

VI. Hirdetmények

Önkormányzatok mérlegbeszámolói
Budapest Főváros III. Kerület Óbuda-Békásmegyer Önkormányzatának 2010. évi egyszerűsített beszámolója 7341
Budapest Főváros VI. Kerület Terézváros Önkormányzatának 2010. évi egyszerűsített beszámolója 7345
Budapest Főváros VIII. Kerület Józsefváros Önkormányzatának 2010. évi egyszerűsített beszámolója 7350
Budapest Főváros IX. Kerület Ferencváros Önkormányzatának 2010. évi egyszerűsített beszámolója 7355
Budapest Főváros XIX. Kerület Kispest Önkormányzatának 2010. évi egyszerűsített beszámolója 7360
A Győr-Moson-Sopron Megyei Önkormányzat 2010. évi egyszerűsített költségvetési beszámolója 7365
Hévíz Város Önkormányzatának 2010. évi egyszerűsített beszámolója 7370
A Komárom-Esztergom Megyei Önkormányzat és intézményei 2010. évi egyszerűsített beszámolója 7375
Nógrád Megye Önkormányzatának 2010. évi egyszerűsített beszámolója 7381
Sopron Megyei Jogú Város Önkormányzatának 2010. évi egyszerűsített beszámolója 7385

I. Utasítások

A belügyminiszter 17/2011. (VI. 24.) BM utasítása a 2011. évi építésfelügyeleti ellenőrzések megtervezéséről és a tevékenység végzéséről

Az építésfelügyeleti tevékenységről szóló 291/2007. (X. 31.) Korm. rendelet 3. § (2) bekezdése alapján az egyes miniszterek, valamint a Miniszterelnökséget vezető államtitkár feladat- és hatásköréről szóló 212/2010. (VII. 1.) Korm. rendelet 40. § (5) bekezdés e) pontjában meghatározott feladatkörömben eljárva, figyelemmel a jogalkotásról szóló 2010. évi CXXX. törvény 23. § (2) bekezdésére, a következő utasítást adom ki:

1. § A helyszíni ellenőrzések során – a teherhordó szerkezetek állékonyságának, szakszerű kivitelezésének ellenőrzésén túlmenően – fokozott figyelmet kell fordítani

a) az előregyártott beton-, vasbeton- és feszítettbeton-termékek szakszerű beépítésének, alkalmazásának ellenőrzésére;

b) a könnyűszerkezetes rendszerből, elemekből épülő épületek szakszerű, a rendszernek megfelelő kivitelezésének ellenőrzésére;

c) a 2–8 lakásos lakóépületek kivitelezésének ellenőrzésére.

2. § Az ellenőrzésre jogosult társhatóságok területi szerveivel egyeztetett vizsgálatok szükségesek az építési célú előregyártott beton-, vasbeton- és feszítettbeton-termékekre vonatkozóan.

3. § Az építésfelügyeleti ellenőrzések és közös helyszíni szemlék ütemezése a területileg illetékes építésügyi hatóságokkal összehangoltan történik.

4. § Fokozott figyelmet kell fordítani az építésügyi hatósági engedélyben és az ahhoz tartozó jóváhagyott tervekben foglaltak betartásának ellenőrzésére. Jogsértés észlelése esetén haladéktalanul értesíteni kell az illetékes építésügyi hatóságot.

5. § A területileg illetékes tűzvédelmi hatósággal közös ellenőrzések szükségesek az olyan építéskivitelezések vizsgálatára, amelyeknél a tűzvédelmi hatóság szakhatósági jogkörben eljárt az építési engedélyezés során, és érdemi, a tűzvédelem körébe tartozó építészeti megoldások szakszerűségének ellenőrzésére van lehetőség.

6. § Az építésfelügyeleti hatóságok éves munkatervükben szerepeltetik az összevont országos építésfelügyeleti ellenőrzést.

7. § Az elsőfokú építésfelügyeleti hatóságok az éves munkatervet az építésfelügyeleti tevékenységről szóló 291/2007. (X. 31.) Korm. rendelet 3. § (3) bekezdésében meghatározott szervek javaslataira figyelemmel, építésfelügyelőnként 90 ellenőrzés figyelembevételével tervezik meg.

8. § Az elsőfokú építésfelügyeleti hatóságok a helyszíni szemléken készült számítógépes jegyzőkönyv adatait az informatikai rendszeren keresztül hetente töltik fel a központi adatbázisba.

9. § Ez az utasítás a közzétételét követő napon lép hatályba.

Dr. Pintér Sándor s. k.,
belügyminiszter

A honvédelmi miniszter 67/2011. (VI. 24.) HM utasítása a Honvédelmi Minisztérium vagyonkezelésében lévő ingóságok és társasági részesedések kezelésének, tulajdonosi ellenőrzésének, valamint az ingóságok hasznosításának, elidegenítésének, átadás-átvételének szabályairól

A honvédelemről és a Magyar Honvédségről szóló 2004. évi CV. törvény 52. § (1) bekezdés f) pontja, 97. § (1) bekezdésének l) és n) pontja alapján – figyelemmel 84–88. §-aira, az állami vagyonról szóló 2007. évi CVI. törvény és az állami vagyonnal való gazdálkodásról szóló 254/2007. (X. 4.) Korm. rendelet előírásaira, valamint a Magyar Nemzeti Vagyonkezelő Zártkörűen Működő Részvénytársaság és a Honvédelmi Minisztérium között megkötött SZT-28425. számú Vagyonkezelési Szerződésben foglaltakra – a következő utasítást adom ki:

I. Általános rendelkezések

1. Az utasítás hatálya

1. § (1) Az utasítás hatálya kiterjed

a) a Honvédelmi Minisztériumra (a továbbiakban: HM), a honvédelmi miniszter (a továbbiakban: miniszter) közvetlen alárendeltségébe, közvetlen és fenntartói irányítása, illetőleg a felügyelete alá tartozó szervezetekre, a katonai ügyészségre, a HM parlamenti államtitkára által felügyelt szervezetre, valamint a Magyar Honvédség (a továbbiakban: MH) katonai szervezeteire (a továbbiakban együtt: honvédelmi szervezetek);

b) a Magyar Állam tulajdonában, a HM vagyonkezelésében és a honvédelmi szervezetek használatában vagy tárolásában lévő ingó vagyontárgyakra és a HM vagyonkezelésében lévő társasági részesedésekre.

(2) Figyelemmel a honvédelmi szervek működésének az államháztartás működési rendjétől eltérő szabályairól szóló 226/2004. (VII. 27.) Korm. rendelet 11. § (9)–(10) bekezdéseire, a katonai nemzetbiztonsági szolgálatok az alaptevékenységük ellátásához szükséges speciális kezelésű vagyonelemeikről elkülönített nyilvántartást vezetnek. A nyilvántartás, selejtezés és leltározás szabályait – a számvitelről szóló 2000. évi C. törvény előírásai alapján, a terület sajátosságainak figyelembevételével – a főigazgatók saját hatáskörben határozzák meg. A katonai nemzetbiztonsági szolgálatok speciális kezelésű vagyontárgyaikat saját hatáskörben értékesíthetik. Az így keletkezett bevételek speciális kiadások finanszírozására közvetlenül használhatók fel.

2. § A Magyar Nemzeti Vagyonkezelő Zártkörűen Működő Részvénytársaság és a HM között megkötött SZT-28425. számú Vagyonkezelési Szerződés (a továbbiakban: VKSZ) ingatlanvagyonra vonatkozó rendelkezései végrehajtásáról külön HM utasítás rendelkezik.

2. Értelmező rendelkezések

3. § A jelen utasítás alkalmazása során:

1. Átadó: az ingó vagyontárgy nyilvántartása szempontjából illetékes központi ellátó szerv parancsnoka, a miniszter közvetlen alárendeltségébe, közvetlen, illetve fenntartói irányítása alá tartozó szervezet vezetője, a katonai főügyészség vezetője, a Honvédkórház – Állami Egészségügyi Központ (Honvéd, Rendészeti és Vasút-egészségügyi Központ) (a továbbiakban: Honvédkórház) főigazgatója;

2. egyedi könyv szerinti bruttó érték: a vagyontárgy alkalmazásba vételekor (vagy azt követően később rá értéknövelő beruházással) számviteli szempontból aktivált, a számvitelről szóló 2000. évi C. törvény 47–51. §-ai szerinti egyedi bekerülési (beszerzési, előállítási) értéke;

3. egyedi könyv szerinti nettó érték: a vagyontárgy egyedi könyv szerinti bruttó értékéből az irányadó amortizációs kulcs alkalmazásával értékcsökkenési leírással számított jelenértéke;

4. felsőszintű gazdálkodó szerv: a Honvédelmi Minisztérium fejezet központi és intézményi gazdálkodásának rendjéről szóló 102/2007. (HK 18.) HM utasítás szerinti felsőszintű gazdálkodó szerv;

5. haditechnikai eszköz: a védelem terén alapvető biztonsági érdekeket érintő, kifejezetten katonai, nemzetbiztonsági, rendvédelmi, rendészeti célokra alkalmas a haditechnikai termékek gyártásának és a haditechnikai szolgáltatások nyújtásának engedélyezéséről szóló 2005. évi CIX. törvény melléklete szerinti I–XXVI. fejezetekbe tartozó termék;

6. harmadik személy: jelen utasítás hatálya alá nem tartozó természetes személy, jogi vagy jogi személyiséggel nem rendelkező szervezet;
7. hasznosítás: a vagyontárgy értékesítése, megsemmisítése, térítésmentes tulajdonba adása, ideiglenesen harmadik személynek történő használatba adása, más központi költségvetési szerv részére a vagyontárgy vagyonkezelői jogának átruházása;
8. HM hatáskörben történő értékesítés: az éves költségvetési törvényben meghatározott egyedi könyv szerinti bruttó értékhatárt meg nem haladó értékű ingó vagyontárgynak az állami vagyonról szóló 2007. évi CVI. törvény (a továbbiakban: Vtv.) 28. §-ának (4) bekezdése és a Vtv. 33. §-ának (2) bekezdése alapján történő értékesítése;
9. HM társaságok: a HM által alapított, a VKSZ II. fejezetében felsorolt, a HM vagyonkezelésében lévő többségi állami tulajdonú gazdasági társaságok, valamint jogutódjaik;
10. HM vagyonkezelő képviselő: ingó vagyontárgyak és társasági részesedések vonatkozásában a visszavonásig érvényes megbízólevelek alapján, a HM Szervezeti és Működési Szabályzata szerint az ingó vagyon felügyeletét ellátó HM Hadfelszerelési és Vagyonfelügyeleti Főosztály (a továbbiakban: HM HVF) főosztályvezetője, távolléte esetén a Társaság- és Ingóvagyon-felügyeleti Osztály osztályvezetője (főov. h.);
11. hulladék: a hulladékok jegyzékéről szóló 16/2001. (VII. 18.) KöM rendeletben részletezett, az Európai Unió tagországaiban egységesen alkalmazott Európai Hulladék Katalógus (European Waste Catalogue – EWC) kódjai szerint besorolt tárgy vagy anyag, amelytől birtokosa vagy termelője (honvédelmi szerv) megválik, megválni szándékozik vagy megválni köteles;
12. információvédelmi szakanyag: a rejtjelező, valamint rejtjelző elszámolású és a minősített adatkezelést megvalósító informatikai eszközök (pl. számítógép, hálózati aktív eszköz, hordozható eszközök) adattárolást végző tartozékai (panel, részegység stb.) és azok speciális szoftverei;
13. ingó vagyontárgy: az állam honvédelmi célú feladatai ellátása érdekében beszerzett és a HM költségvetési fejezet költségvetési szervei nyilvántartásában lévő ingó tárgyi eszköz és készlet;
14. inkurrencia nyilvántartó program: a HM Fegyverzeti és Hadbiztosi Hivatal (a továbbiakban: HM FHH) által kezelt és karbantartott elektronikus adatbázis, amely a honvédelmi célra feleslegesnek minősítésre javasolt és honvédelmi célra feleslegesnek minősített ingó vagyontárgyak azonosító adatait, valamint az ingó vagyontárgyak vagyonkezelési és hasznosítási folyamatának adatait rögzíti (a továbbiakban: INYP);
15. inkurrencia: a honvédelmi szervezetek működéséhez az állománytáblákban, hadinormákban, központi készletezési elvekben meghatározott, valamint a minősített időszaki alkalmazáshoz szükséges tartalékok feletti, illetve a műszaki teljesítőképességét tekintve eredeti rendeltetésének meg nem felelő, hadihasználatra alkalmatlan vagy szükségtelen, a HM vagyonkezelő képviselő által honvédelmi célra feleslegesnek minősített ingó vagyontárgy;
16. központi ellátó szerv: a Honvédelmi Minisztérium fejezet központi és intézményi gazdálkodásának rendjéről szóló 102/2007. (HK 18.) HM utasítás szerinti központi ellátó szerv;
17. központi költségvetési szerv: a minisztérium, a központi költségvetésben fejezettel rendelkező szerv, valamint más, külön jogszabályban meghatározott fejezeti jogosítványokkal rendelkező szerv, továbbá a fentieknek, a Kormánynak, annak kijelölt tagjának a felügyelete alatt működő költségvetési szerv;
18. licitáló: a nyilvános árverésen vételi ajánlatot tevő személy;
19. lebonyolító: a nyilvános árverést lebonyolító személy (kikiáltó);
20. megsemmisítés: olyan technológiai folyamat, melynek során a megsemmisítésre jóváhagyott eljárással eredeti rendeltetési formáját visszafordíthatatlanul elveszített vagyontárgy a hulladékgazdálkodási és környezetvédelmi jogszabályok betartása mellett hasznosításra vagy ártalmatlanításra kerül (ide értve a vagyontárgy hulladékgazdálkodási és környezetvédelmi jogszabályok szerinti ártalmatlanítását, valamint a vagyontárgy megsemmisítési céllal történő értékesítését, továbbá a mellékletben felsorolt hulladékok hasznosítását vagy ártalmatlanítását);
21. sajátosan gazdálkodó szervezetek: a Honvédelmi Minisztérium fejezet központi és intézményi gazdálkodásának rendjéről szóló 102/2007. (HK 18.) HM utasítás szerinti sajátosan gazdálkodó szervezetek;
22. selejt: a Honvédelmi Minisztérium vagyonkezelésében lévő hadfelszerelési anyagok selejtezéséről és a selejtezési jogkörök gyakorlásáról szóló 75/2008. (HK 15.) HM utasítás (a továbbiakban: selejtezési HM ut.) alapján selejtnek minősülő ingó vagyontárgy;
23. veszélyes hulladék: a hulladékok jegyzékéről szóló 16/2001. (VII. 18.) KöM rendelet 1. számú mellékletét képező hulladékjegyzékben csillaggal (*) megjelölt hulladék, a hulladékjegyzékben nem felsorolt, de a hulladékgazdálkodásról szóló 2000. évi XLIII. törvény 2. számú mellékletében meghatározott veszélyességi jellemzők

(H1-H14) bármelyikével bizonyítottan rendelkező hulladék, valamint – ellenkező bizonyításig – az ismeretlen összetételű hulladék.

II. Az ingó vagyon kezelése

3. Általános szabályok

4. § (1) A honvédelemről és a Magyar Honvédségről szóló 2004. évi CV. törvény (a továbbiakban: Hvt.) 84–88. §-ai értelmében a honvédségi haditechnikai eszközök és anyagok, valamint a feladatellátást szolgáló ingó vagyonelemek a HM vagyonkezelésében állnak. A honvédelmi feladatok ellátását szolgáló új ingó vagyonelem vásárlása (beszerzése) esetén, az ingó dolog a Magyar Állam tulajdonába és – törvény erejénél fogva – a HM vagyonkezelésébe kerül. A HM gondoskodik a kezelt vagyon rendeltetésszerű használatáról, viseli a közterheket, biztosítja annak fenntartását, karbantartását, javítását, állagvédelmét és működését.

(2) A HM az állami vagyont rendeltetésének, a VKSZ-nek, továbbá a rendes gazdálkodás szabályainak megfelelően elvárható gondossággal, a jelen utasításban szabályozottak szerint birtokolhatja, használhatja, szedheti hasznait, illetve azt köteles megőrizni és gyarapítani. A HM az állagmegóvást és gyarapítást saját költségén költségvetési forrásai és bevételei terhére köteles elvégezni.

(3) A HM HVF a vagyonkezelt ingóságokról, azok értékcsökkenéséről és az értéket növelő beruházásokról, felújításokról a VKSZ alapján tájékoztatást ad a Magyar Nemzeti Vagyonkezelő Zártkörűen Működő Részvénytársaság (a továbbiakban: MNV Zrt.) részére.

(4) Az ingó vagyontárgyat nyilvántartó, használó honvédelmi szervezet köteles az állami tulajdonú ingó vagyontárgyra vonatkozó jogszabályokat, a közjogi szervezetszabályozó eszközöket, szabványokat, hatósági, szakhatósági, műszaki, környezetvédelmi és hulladékgazdálkodási előírásokat betartani, az állag-, a környezetvédelem és kulturális örökségvédelem során, valamint minden, a használatból, tárolásból eredő egyéb esetben.

4. A hasznosítási feladatok irányítása

5. § (1) A HM vagyonkezelésében lévő, honvédelmi célra feleslegesnek minősítésre javasolt, vagy honvédelmi célra feleslegesnek minősített ingó vagyontárgyak – kivéve a selejtezési HM ut. 4. § (2) bekezdésében hivatkozott információvédelmi anyagok – hasznosításának tárcaszintű tervezését, szervezését, irányítását és a hasznosítással kapcsolatos feladatok végrehajtásának felügyeletét a miniszter által kijelölt főtanácsadó (a továbbiakban: főtanácsadó) látja el.

(2) A főtanácsadó feladatai végrehajtása érdekében

a) felügyeli a HM HVF, a HM FHH és az MH központi ellátó szervei ingóvagyon-hasznosítási tevékenységgel kapcsolatos feladatait;

b) együttműködik a Magyar Köztársaság Katonai Biztonsági Hivatalával, a Magyar Köztársaság Katonai Felderítő Hivatalával, a Katonai Főügyészséggel, a miniszter közvetlen alárendeltségébe, fenntartói irányítása, illetőleg a közvetlen felügyelete alá tartozó szervezetekkel, valamint az MH katonai szervezeteivel.

(3) A főtanácsadó feladatai különösen:

a) az ingó vagyontárgyak – ide értve a megsemmisítésre kijelölt vagyontárgyakat is – hasznosításának, a vagyontárgyak átadás folyamatának tervezése, irányítása és felügyelete;

b) az értékesítésre tervezett ingó vagyontárgyak meghatározása, megnevezésének, egyedi azonosítóinak, mennyiségének egyeztetése, a vagyontárgyak értékbecslésének, értékesítési eljárásának kezdeményezése;

c) vevőnyilvántartás vezetése;

d) az a) pontban meghatározottakkal kapcsolatos iratok elkészítése;

e) szakmai egyeztetések lefolytatása a honvédelmi szervezetekkel és egyéb szervezetekkel;

f) összefoglalók, beszámolók készítése és felterjesztése;

g) a honvédelmi célra feleslegesnek minősítésre javasolt és a honvédelmi célra feleslegesnek minősített ingó vagyonnal kapcsolatos főbb információk összegzése, elemzése és a szükséges információk biztosítása az ingó vagyon hasznosításával kapcsolatos feladatokban résztvevőknek;

h) szabályozási feladatok előkészítése;

i) kapcsolattartás az illetékes kormányzati szervekkel, hatóságokkal;
j) az ingó vagyon hasznosításából származó bevételek felhasználásával kapcsolatos javaslattétel.

5. Honvédelmi célra feleslegesnek minősítés, tárcán belüli átadás

6. § (1) A vagyontárgyat nyilvántartó, a központi ellátási rendszerbe tartozó honvédelmi szervezet a feladatainak ellátására feleslegessé vált ingó vagyontárgyai, valamint a sajátosan gazdálkodó szervezet a központi ellátási rendszerből származó ingó vagyontárgya 14. § (1) bekezdése és a 15. § (1) bekezdése szerinti adatait szolgálati úton az illetékes központi ellátó szerv részére megküldi.

(2) A központi ellátó szerv az (1) bekezdésben hivatkozott vagyontárgyat az ellátási körébe tartozó más honvédelmi szervezet igényének kielégítésére saját hatáskörben átcsoportosíthatja. A központi ellátó szerv a vagyontárgy honvédelmi szervezetek közötti átadás-átvételére intézkedik, illetve az átadás-átvételt a központi nyilvántartásokon átvezeti.

(3) A központi ellátó szerv a (4) bekezdésben foglaltak kivételével a központi ellátási körébe tartozó honvédelmi szervezetek között átcsoportosításra nem kerülő felesleges vagyontárgy adatait az INYP adatbázisában rögzíti és az INYP nyomtatási szolgáltatásának alkalmazásával nyomtatott formában terjeszti fel az MH Összhaderőnemi Parancsnokság (a továbbiakban: MH ÖHP) részére.

(4) A HM FHH, valamint az MH Dr. Radó György Honvéd Egészségügyi Központ (a továbbiakban: MH HEK) az ellátási körükbe tartozó ingó vagyontárgyak adatait önállóan gyűjtik.

(5) Az illetékességtől függően az MH ÖHP parancsnok, az MH HEK parancsnok (a továbbiakban: HVK EÜCSF), a HM FHH főigazgató a részére felterjesztett javaslatokat folyamatosan összesíti.

(6) A sajátosan gazdálkodó szervezet nem központi ellátásból származó ingó vagyontárgyainak adatait a HVK Logisztikai Csoportfőnökség útján a HM vagyonkezelő képviselő részére megküldi. A katonai nemzetbiztonsági szolgálatok a fenti adatszolgáltatási kötelezettségüknek közvetlenül a HM vagyonkezelő képviselője felé tesznek eleget.

7. § (1) A sajátosan gazdálkodó szervezetek a más honvédelmi szervezet feladatainak ellátásához felesleges és az INYP adatbázisában rögzített ingó vagyontárgy átadás-átvételét a HM HVF-nél is kérheti.

(2) Az INYP adatbázisában nem rögzített, de a honvédelmi szervezet feladatai ellátásához felesleges, honvédelmi célra feleslegesnek minősítésre javasolt ingó vagyontárgy átadás-átvétele a honvédelmi szervezetek között – az anyagmozgás csapatszintű és a központi nyilvántartásokon történő átvezetésének kötelezettsége mellett – saját hatáskörben végrehajtható.

(3) Az ingó vagyontárgy HM Hadtörténeti Intézet és Múzeum (a továbbiakban: HM HIM) részére történő átadása esetén a nyilvántartó honvédelmi szervezet a vagyontárgyat a HM HIM által kiállított állományba vételi bizonylat (gyűjtemény gyarapodást igazoló okmány) alapján nyilvántartásából kivezeti. Az Európai Hagyományos Fegyveres Erőkről szóló Szerződés és kiegészítő dokumentumainak együttes kihirdetéséről szóló 1999. évi VI. törvénnyel kihirdetett nemzetközi szerződés (a továbbiakban: CFE Szerződés) hatálya alá tartozó vagyontárgy átadás-átvételi bizonylatának másolatát a vagyontárgyat Átadó honvédelmi szervezet a HM Nemzetközi Együttműködési és Fegyverzet-ellenőrzési Hivatal (a továbbiakban: HM NEFEH) részére megküldi.

8. § (1) A HM HVF a 7. § szerint hozzá beérkezett kérelem teljesítése érdekében kezdeményezi a felsőszintű gazdálkodó szerv intézkedését.

(2) Az MH ÖHP parancsnok az ingó vagyontárgyak honvédelmi célra feleslegesnek minősítésére vonatkozó összesített javaslatát – a tárcán belül más honvédelmi szervezet részére történő átadás esetén az adatmódosítást követően – a HM FHH főigazgatója és a HVK Logisztikai Csoportfőnöksége útján a HM vagyonkezelő képviselője részére megküldi.

9. § Az ingó vagyontárgyak honvédelmi célra feleslegesnek minősítésére vonatkozó javaslatokat a Honvéd Vezérkar főnöke (a továbbiakban: HVKF) részére terjeszti fel egy alkalommal egy tételben minden év október 31-ig:

a) a HM FHH;
b) az egészségügyi szakanyagok (26-os anyagnem) esetében az MH HEK;
c) a híradó szakanyagok – állandó híradás (12-es anyagnem), híradó szakanyagok –, elektronika (19-es anyagnem), informatikai szakanyagok (13-as anyagnem), számítás-, ügyvitel- és nyomdatechnikai szakanyagok (31-es

anyagnem) esetében a HVK Híradó, Informatikai és Információvédelmi Csoportfőnökség (a továbbiakban: HVK HIICSF);

d) a könyvtári könyvek, dokumentumok és egyéb könyvtári anyagok esetében – melyek nem tartoznak más szolgálati ág szakanyagnem felelősi körébe – a HM Tervezési és Koordinációs Főosztály.

10. § (1) A HVKF a 9. § szerinti javaslatot – egyetértése esetén – záradékolja, és a honvédelmi célra feleslegesnek minősítésre megküldi a HM vagyonkezelő képviselő részére. A záradék arról szóló nyilatkozat, hogy a javaslatban felsorolt vagyontárgyak az MH feladatainak ellátásához nem szükségesek. Egyet nem értése esetén a záradékolást megtagadja.

(2) A záradékolás megtagadása esetén a 9. § szerinti javaslatot a HVKF indokolással ellátva a javaslattevőnek felülvizsgálatra visszaküldi.

11. § A HM HVF a 7. § (1) bekezdése szerinti kérelmet megvizsgálja. A kérelem teljesíthetősége esetén a kérelemben hivatkozott vagyontárgyaknak – a honvédelmi célra feleslegesnek minősítésre javasolt vagyontárgyak köréből – tárcán belül történő átadás-átvételére igény esetén intézkedik.

12. § (1) A HM vagyonkezelő képviselője a 10. § (1) bekezdés szerint megküldött ügyiratban részletezett ingó vagyontárgy honvédelmi célra feleslegesnek minősítéséről határozatban dönt.

(2) A HM HVF (1) bekezdés szerinti határozat adatait az INYP adatbázisában rögzíti és a határozat egy eredeti példányát a főtanácsadó részére, egy eredeti példányát – az illetékességtől függően – a felsőszintű gazdálkodó szerv, a HVK EÜCSF, vagy a miniszter közvetlen alárendeltségébe, közvetlen, illetve fenntartói irányítása alá tartozó szervezet vezetője részére, valamint egy másolati példányát tájékoztatásul telefax útján – az MH HEK kivételével – az illetékes központi ellátó szerv részére megküldi.

13. § (1) A főtanácsadó és a honvédelmi szervezet a HM vagyonkezelő képviselőnél indokolt esetben kezdeményezheti a honvédelmi célra feleslegesnek minősített vagyontárgy honvédelmi célra feleslegesnek minősítésére vonatkozó vagyonkezelői határozat törlését (visszaminősítését), módosítását, kijavítását, vagy a vagyontárgyra vonatkozó adatok módosítását.

(2) Az (1) bekezdés szerinti kezdeményezést a főtanácsadó közvetlenül küldi meg, a honvédelmi szervezet a főtanácsadón útján terjeszti fel a HM vagyonkezelő képviselő részére. A kezdeményezést indokolni szükséges.

(3) A HM vagyonkezelő képviselő a kezdeményezést jóváhagyja vagy elutasítja, jóváhagyás esetén erről határozatot hoz.

(4) A határozat alapján a HM HVF az INYP adatbázisában adatmódosítást eszközöl, és a határozat egy-egy eredeti példányát a főtanácsadó és az illetékes felsőszintű gazdálkodó szerv, továbbá a HVK EÜCSF, vagy a miniszter közvetlen alárendeltségébe, közvetlen, illetve fenntartói irányítása alá tartozó szervezet vezetője részére megküldi.

(5) A HM vagyonkezelő képviselő a (3) bekezdés szerinti elutasító döntéséről tájékoztatja az (1) bekezdésben felsorolt kezdeményezőket, valamint az (4) bekezdés szerinti szervezeteket.

6. Az ingó vagyontárgyak adatai, az INYP adatfeltöltése

14. § (1) A honvédelmi szervezet az ingó vagyontárgy hasznosítására, honvédelmi célra feleslegesnek minősítésére vonatkozó felterjesztésében az alábbi adatokat részletezi:

a) az ingó vagyontárgy megnevezését;

b) az ingó vagyontárgy egyedi könyv szerinti bruttó és nettó értékét, valamint összesítését forintban;

c) egyedi azonosítóval ellátott eszközök esetében az összes lényeges azonosító számot (gyártási szám, forgalmi rendszám, alvázszám, motorszám, sorozatszám, gyártási év stb.);

d) készlet (fődarab, részegység, alkatrész, lőszer, robbanóanyag stb.) esetében a típust, gyári rajzszámot stb.;

e) gépjármű esetében az évjárat-igazolás számát;

f) az ingó vagyontárgy állapotára, használhatóságára, a speciális kezelési, tárolási, környezetvédelmi előírásokra, illetve a hasznosítási feltételekre vonatkozó információt, az állapotára vonatkozó okmány nyilvántartási számát és állapotának minősítését (az állapotfelmérő lap, teljességi jegyzék, törzskönyv, hiányjegyzék a vagyontárgy tárolási helyén álljon rendelkezésre);

g) tárolási helyét (helyőrség), a tárolási körülményeket (zárt, fedett, nyílt tároló);

h) értékesítési korlátozások meghatározását (licenc, nemzetközi előírások, CFE Szerződés hatálya, jogszabályi – ideértve a környezetvédelmi szempontokból fakadó korlátozásokat is – behatárolás felsorolása stb.);
i) mennyiségét, selejt- és hulladékanyag esetében becsült tömegét kilogrammban, térfogatát köbméterben;
j) selejt- és hulladékanyag esetén mértékegységét (kg, m^3, db, l, klt. stb.);
k) hulladékok esetében a hulladékok jegyzékéről szóló 16/2001. (VII. 18.) KöM rendelet szerinti megnevezését és az EWC-kódot, a vámtarifaszámot, a hulladékok főbb jellemző összetevőit és származását;
l) egyéb szükségesnek ítélt adatokat;
m) további információk szolgáltatására feljogosított személy nevét, elérhetőségét.

(2) Gépjármű esetében az átadás-átvételkor a vagyontárgyat Átadó szervezet biztosítja a gépjárműévjárat-igazolást.

(3) Egyedi esetben a HM HVF más struktúrában történő adatszolgáltatást is kérhet.

15. § (1) Az ingó vagyontárgyat nyilvántartó honvédelmi szervezet az INYP adatbázisában a 14. § (1) bekezdésében meghatározott adatokon kívül anyagnemenként, azon belül az alábbi kezelési módok szerint elkülönült formában rögzíti a felesleges ingó vagyontárgyak adatait:

a) jogszabályban vagy nemzetközi szerződésben rögzített kötelezettség alapján megsemmisítendő ingó vagyontárgyak (ideértve a kötelezően megsemmisítendő haditechnikai eszközöket is. A haditechnikai eszközök és anyagok kivonásakor készített intézkedési tervben fel kell tüntetni azok környezetvédelemmel kapcsolatos adatait, különös tekintettel a rendszerből való kivonással kapcsolatos mentesítési, megsemmisítési feladatokra, hulladékainak veszélyességére – Hvt. 87. § (3) bekezdés), ezen belül
   1. nemzetközi szerződés alapján – előírt technológia szerinti hatástalanítás, a részes államok részére történő bejelentés és bemutatás után – megsemmisítendő ingó vagyontárgyak;
   2. nemzetbiztonsági okokból megsemmisítendő speciális ingó vagyontárgyak;
   3. megsemmisítendő hulladékok;
   4. megsemmisítendő veszélyes anyagok;
b) az a) pont alá nem sorolt haditechnikai eszközök, ezen belül
   1. hadihasználatra alkalmas;
   2. ráfordítással hadihasználatra alkalmassá tehető;
   3. megsemmisítésre javasolt haditechnikai eszközök;
c) az a) és b) pontokba nem sorolt, polgári célra hasznosításra javasolt ingó vagyontárgyak;
d) az a)–c) pontokba nem sorolt, hasznosításra, értékesítésre javasolt hulladék, ezen belül a mellékletben felsorolt, a honvédelmi szervezetek által saját hatáskörben hasznosítható, megsemmisíthető hulladékok, egyéb anyagok;
e) az a)–d) pontokba nem sorolt, megsemmisítésre javasolt egyéb ingó vagyontárgyak.

(2) Az Átadó honvédelmi szervezet az INYP adatbázisának aktualizálását az általa lebonyolított átadások vonatkozásában elvégzi.

(3) A HM FHH az INYP-t ezen utasítás hatálya alá tartozó honvédelmi szervezetek kijelölt számítógépein telepíti, az INYP használatához szükséges leírást a felhasználóknak átadja és a rendszert folyamatosan karbantartja, ennek keretében az adatbázisról optikai adathordozóra hetente egy alkalommal biztonsági mentést készít, a rendszert felügyeli és gondoskodik a szoftvert használó személyi állomány kiképzéséről.

(4) A HVK HIICSF és az MH Támogató Dandár intézkedik a HM HVF által megadott telepítési helyeken az INYP telepítésére, a működési feltételek kialakítására és gondoskodik az INYP online elérhetőségének folyamatos biztosításáról.

16. § A honvédelmi célra feleslegesnek minősítési eljárás során az eszközök és készletek állapotát, jellemzőit, felhasználhatóságát figyelembe véve a selejtezhető ingó vagyontárgyakat az azokat nyilvántartó honvédelmi szervezet selejtezi úgy, hogy:

a) a selejtezett ingó vagyontárgyak anyagfajtától függően súly- vagy térfogategység szerint kerülnek az INYP adatbázisában rögzítésre;
b) a komplexen nem vagy nehezen értékesíthető főkészletek az értékesítés lebonyolítása érdekében állagsérelem nélkül kerülnek lebontásra és nyilvántartásba vételre;
c) a selejtezési eljárás a selejtezési HM ut., valamint a HM Fejezet Egységes Számviteli Politikája szabályai szerint történjen.

17. § (1) Amennyiben az ingó vagyontárgy az INYP adatbázisa szerint a CFE Szerződés vagy más nemzetközi fegyverzetkorlátozási szerződés hatálya alá tartozik, a HM HVF a vagyontárgy honvédelmi célra feleslegesnek

minősítésére vonatkozó vagyonkezelői határozat másolati példányát a HM NEFEH főigazgatójának megküldi. A főtanácsadó a CFE Szerződés vagy más nemzetközi korlátozási szerződés hatálya alá tartozó vagyontárgy hasznosításának helyzetéről a hasznosítási eljárás megindításával, majd a polgári jogi szerződés hatálybalépésével egyidejűleg a HM NEFEH főigazgatóját tájékoztatja, a szerződés másolati példányát a HM NEFEH főigazgatójának megküldi.

(2) A HM HVF az INYP adatbázisában rögzített adatokat a vagyontárgyak CFE Szerződés vagy más nemzetközi korlátozási szerződés hatálya alá történő tartozásának, és az ehhez kapcsolódó adatok felülvizsgálata érdekében a HM NEFEH részére havonta, minden hónap utolsó napjáig elektronikus úton megküldi.

(3) A HM NEFEH a (2) bekezdés szerinti felülvizsgálatot az adatok kézhezvételétől számított 15 napon belül elvégzi és annak eredményéről, javaslatairól a HM HVF-et tájékoztatja.

(4) A HM NEFEH adatmódosításra vagy kiegészítésre vonatkozó javaslata alapján a HM FHH az INYP adatbázisát módosítja.

7. Értékesítés általános szabályai

18. § (1) A HM a vagyonkezelésében lévő, a Vtv. 28. § (4) bekezdése és 33. § (2) bekezdése szerinti vagyontárgyakat önállóan jogosult értékesíteni (3. § 9. pont szerinti HM hatáskörben történő értékesítés).

(2) A HM vagyonkezelésében lévő ingó vagyon HM hatáskörben történő értékesítése során a Vhr. állami vagyon értékesítésére vonatkozó szabályait a Vhr. 49. §-ára tekintettel kell alkalmazni.

19. § (1) A HM vagyonkezelésében lévő ingó vagyontárgy a honvédelmi célra feleslegesnek minősítését követően, a vagyontárgy egyedi könyv szerinti bruttó értékétől függően a HM hatáskörében vagy az MNV Zrt. külön megbízása alapján értékesíthető.

(2) Az MNV Zrt. megbízása alapján történő értékesítés esetén az értékesítés eljárási formáját és eljárási rendjét az MNV Zrt. és a HM között kötendő külön megállapodás rögzíti. A megállapodásban foglaltak a jelen utasítás szerinti eljárási rendtől eltérhetnek.

(3) A honvédelmi célra feleslegesnek minősítésre javasolt ingó vagyontárgy hasznosítását a HM vagyonkezelő képviselője a vagyontárgy honvédelmi célra feleslegesnek minősítéséről szóló vagyonkezelői határozatával, külön okirat kibocsátása nélkül engedélyezi.

(4) Értékesítés során, ha a vagyontárgy egyedi, könyv szerinti nettó értéke az 5 millió forintot, vagy egyedi könyv szerinti bruttó értéke az éves költségvetési törvényben meghatározott értéket meghaladja, az ingó vagyontárgyak becsült forgalmi értékének megállapítása érdekében független szakértővel forgalmi értékbecslést kell elvégeztetni. A HM hatáskörében történő egyéb értékesítés során az ingó vagyontárgyak becsült értékadatainak megállapítását kell elvégezni.

(5) A HM hatáskörében történő értékesítés során az árverést közjegyző részvételével kell lebonyolítani. A nyilvános és zártkörű pályáztatás, valamint a versenyeztetés nélküli értékesítés esetén a közjegyző jelenléte – figyelemmel a Vhr. 49. §-ában foglaltakra – mellőzhető.

8. Értékesítésre kijelölés, értékbecslés

20. § (1) A főtanácsadó

a) az INYP adatbázisában rögzített ingó vagyontárgyak közül a piaci kereslet alapján értékesíthető vagyontárgyakat kijelöli és a vagyontárgyak adataiból értékesítési listát állít össze, melyet az illetékes központi ellátó szerv részére megküld;

b) az éves költségvetési törvényben meghatározott egyedi könyv szerinti bruttó értéket meg nem haladó vagyontárgy esetében meghatározza a Vhr. szerinti értékesítési eljárási formák közül alkalmazandó eljárási formát, melyről a HM HVF-et tájékoztatja;

c) az értékesítésre kijelölt ingó vagyontárgyak forgalmi értékbecslésére irányuló szolgáltatás (szakértői értékbecslés) beszerzésével bízza meg a HM FHH főigazgatóját, ha a vagyontárgy egyedi, könyv szerinti nettó értéke az 5 millió forintot –, vagy egyedi könyv szerinti bruttó értéke az éves költségvetési törvényben meghatározott értéket meghaladja. Az értékbecslést a Magyar Mérnöki Kamara, az Igazságügyi Szakértői Kamara

névjegyzékébe felvett tagja végzi. Az általa kiállított szakértői okmány egy példányát a HM FHH a főtanácsadó részére megküldi, valamint intézkedik az értékadatok INYP-ben történő rögzítésére;

d) a c) ponttól eltérő esetekben az értékesítésre kijelölt ingó vagyontárgyak becsült értékadatainak megállapítására kéri fel az Átadót. A becsült értékadatokat a vagyontárgyat nyilvántartó honvédelmi szervezet személyi állományából alakult bizottság a piaci viszonyok figyelembevételével állapítja meg. A bizottság a megállapításáról jegyzőkönyvet vesz fel, melynek egy példányát a főtanácsadó részére megküldi és a becsült értékadatokat az INYP adatbázisában rögzíti.

(2) Az illetékes központi ellátó szerv az értékesítési lista alapján a vagyontárgyak tényleges meglétét ellenőrzi és a vagyontárgyak értékesítésre kijelölésének adatait az INYP adatbázisában rögzíti, ezzel a vagyontárgyakat hasznosításra leköti.

9. A HM hatáskörében történő értékesítés

21. § A főtanácsadó

a) megbízza a HM FHH-t a honvédelmi célra feleslegesnek minősített ingó vagyontárgy értékesítésével;

b) a megbízásában meghatározza az értékesítési eljárás formáját, szempontjait és zártkörű pályáztatás, vagy versenyeztetés mellőzésével történő értékesítés esetén a meghívandó ajánlattevők, vagy a szerződéskötésre felkérendő ajánlattevő adatait;

c) a megbízáshoz csatolja a HM vagyonkezelő képviselő 19. § (3) bekezdés szerinti vagyonkezelői határozatát;

d) a megbízáshoz elektronikus formában csatolja az értékesítendő ingóságok adatait, a becsült értékadatokat.

22. § Az értékesítési eljárást a HM FHH folytatja le.

23. § Szükség esetén a HM FHH a megbízás kézhezvételétől számított legfeljebb 10 napon belül felkérheti a vagyontárgyat nyilvántartó honvédelmi szervezet vezetőjét a vagyontárgy további adatainak pontosítására (tárolási hely meghatározása, egyedi azonosítók pontosítása, a hulladékok EWC-kódjainak egyeztetése és vámtarifaszámainak megadása), továbbá a szállítási határidőre vonatkozó javaslatának megküldésére.

24. § A megbízás kézhezvételétől számított 30 napon belül a HM FHH a főtanácsadó megbízása alapján kidolgozza az értékesítési dokumentációt (az értékesítési eljárás formájától függően nyilvános pályázati kiírás, zártkörű pályázati felhívás, árverési hirdetmény, versenyeztetés mellőzése esetén pedig vételi ajánlatkérés, valamint szükség esetén részletes tájékoztató). Az értékesítési dokumentációt a HM FHH személyi állományába tartozó jogász ellenjegyzi.

25. § A pályázati kiírásnak és a zártkörű pályázati felhívásnak tartalmaznia kell legalább a következőket:

a) az értékesítendő vagyontárgy megjelölését, szükség szerint annak értékét;

b) a kiíró megnevezését, székhelyét;

c) a pályázat célját, típusát (nyilvános vagy zártkörű), a fordulók számát;

d) az értékesítésre vonatkozó feltételeket, a fizetés módjára, valamint a pályázati biztosítékokra vonatkozó előírásokat;

e) szükség esetén a részletes tájékoztató rendelkezésre bocsátásának helyét, idejét és költségét;

f) a pályázati ajánlatok benyújtásának helyét, módját és határidejét;

g) az ajánlati kötöttség időtartamát, illetve az annak esetleges meghosszabbítására vonatkozó előírásokat;

h) a kiíró azon jogának fenntartását, hogy a pályázatot a Vhr. 41. § (6) bekezdésében megjelölt okból eredménytelennek nyilvánítsa;

i) a kiíró azon jogának fenntartását, hogy a nyertes ajánlattevő visszalépése vagy a Vhr. 41. § (4) bekezdésében meghatározott feltételek bekövetkezése esetén a pályázat soron következő helyezettjével szerződést kössön;

j) a pályázati ajánlat érvényességének feltételeit;

k) a hiánypótlás lehetőségét vagy annak kizárását.

26. § A részletes tájékoztató a pályázati kiírásban és a zártkörű pályázati felhívásban foglalt adatokon kívül tartalmazza:

a) az értékesítendő vagyontárgyakkal kapcsolatos lényeges információkat, az ahhoz kapcsolódó jogokat és kötelezettségeket;

b) szükség esetén a kiíró által elfogadhatónak tartott legalacsonyabb összegű ellenértéket (minimál árat);
c) a pályázat hivatalos nyelvének megjelölését;
d) a pályázati biztosíték megjelölését, rendelkezésre bocsátásának határidejét és módját, valamint a főkötelezettséget biztosító mellékkötelezettség főbb tartalmi kellékeit;
e) szükség esetén a pályázat teljesítése során a személyes közreműködés kötelezettségét;
f) a pályázati ajánlatok bontási eljárásának helyét, időpontját, amennyiben a pályázatok bontása nyilvánosan történik, az erre való utalást;
g) a pályázatok elbírálására jogosult személy vagy testület megnevezését;
h) a pályázat elbírálása során alkalmazandó értékelési szempontokat és a – kiíró döntésétől függő – pontozásos vagy egyéb értékelési rendszert;
i) a pályázati ajánlatok elbírálási időpontját vagy határidejét;
j) az eredményhirdetés módját, helyét és várható idejét;
k) az ajánlattevők értesítésének módját és határidejét;
l) a részpályázat, illetve az alternatív pályázat lehetőségét, vagy annak kizárását;
m) a teljesítés helyét, a teljesítés határidejét, vagy a szerződés időtartamát;
n) az árubemutató helyét, idejét, a jelentkezés feltételeit;
o) a pályázathoz csatolandó engedélyek, igazolások, okmányok felsorolását;
p) az adásvételi szerződés tervezetét.

10. Nyilvános pályázati felhívás, árverési hirdetmény

27. § A HM FHH

a) a főtanácsadó megbízása alapján nyilvános pályáztatás esetén a pályázati kiírás, árverés esetén az árverési hirdetményt a főtanácsadó megbízásában foglalt szempontok szerint kidolgozza, az értékesítési dokumentációt (pályázati kiírás és adásvételi szerződés tervezet, valamint részletes tájékoztató) elkészíti és tájékoztatásul a főtanácsadó részére felterjeszti, majd saját internetes honlapján a figyelemfelkeltő felhívás megjelenésének napján közzéteszi;
b) a pályázati kiírás vagy árverési hirdetmény közzétételéről egyidejűleg tájékoztatja az értékesítésre kerülő vagyontárgyat nyilvántartó központi ellátó szervet, valamint elektronikusan a főtanácsadót és a HM HVF-et is. A központi ellátó szerv parancsnoka biztosítja az értékesítési eljárás feladatkörébe tartozó feltételeit;
c) a nyilvános pályázati kiírás vagy árverési hirdetmény internetes honlapon történő közzétételéről legalább egy országos napilapban, legalább egy alkalommal figyelemfelkeltésre alkalmas módon rövid felhívást tesz közzé. A figyelemfelkeltő felhívás az értékesítendő vagyontárgyak anyagnemeinek felsorolását, a részletes pályázati kiírás vagy részletes árverési hirdetmény internetes elérhetőségi címét és a pályázati ajánlattétel határidejét vagy az árverés lebonyolításának napját tartalmazza;
d) kezdeményezi a HM Sajtóirodánál a figyelemfelkeltő felhívás HM internetes honlapján történő megjelenítését.

28. § (1) A HM Sajtóiroda intézkedik a figyelemfelkeltő felhívásnak a HM hivatalos internetes honlapján való közzétételére.

(2) A figyelemfelkeltő felhívást úgy kell az internetes honlapokon közzétenni, hogy onnan a HM FHH honlapján közzétett pályázati kiírás, vagy árverési hirdetmény közvetlenül elérhető legyen.

(3) A pályázat hivatalos meghirdetési időpontja vagy az árverési hirdetmény közzétételének időpontja a figyelemfelkeltő felhívás közzétételének időpontja. Több közzététel esetén a legkorábban közzétett figyelemkeltő felhívás időpontja az irányadó.

(4) Az értékesítési dokumentációban az ajánlatok benyújtásának határidejét úgy kell meghatározni, vagy az árverés időpontját úgy kell kitűzni, hogy az ajánlattételi határidő és a pályázat hivatalos megjelenésének időpontja között legalább 30 nap, vagy az árverési időpontja és az árverési hirdetmény közzététele között legalább 15 nap elteljen.

29. § A HM Sajtóiroda intézkedik, hogy a HM hivatalos honlapján a honvédelmi célra felesleges ingó vagyontárgy pályázati kiírásának a HM FHH internetes honlapján történő elérhetőségére vonatkozó, figyelemfelhívásra alkalmas hirdetmény rendszeresen megjelenjen.

11. Zártkörű pályázat, versenyeztetés mellőzése

30. § A HM FHH

a) zártkörű pályáztatás esetén a meghívandó ajánlattevők részére egyidejűleg, közvetlenül és azonos módon zártkörű pályázati felhívást küld, versenyeztetés mellőzésével történő értékesítés esetén a kiválasztott vevőt szerződéskötésre hívja fel;

b) a zártkörű pályázati ajánlattételre való felhívásról, vagy a versenyeztetés mellőzésével történő vételi ajánlattételre való felhívásról egyidejűleg tájékoztatja az értékesítésre kerülő vagyontárgyat nyilvántartó központi ellátó szervet, továbbá elektronikusan a főtanácsadót és a HM HVF-et is. A központi ellátó szerv parancsnoka biztosítja az értékesítési eljárás feladatkörébe tartozó feltételeit;

c) zártkörű pályázat esetén az ajánlatkérés tényét két országos terjesztésű napilapban, egy alkalommal nyilvánosságra hozza.

12. Árubemutató

31. § Az Átadó a pályázati kiírásban, a pályázati felhívásban, vagy árverési hirdetményben meghatározott helyen és időpontban árubemutatót szervez, illetve tart, melyről jegyzőkönyvet vesz fel. A jegyzőkönyvnek tartalmaznia kell az árubemutatón részt vevő érdeklődők nyilatkozatát a bemutatott ingó vagyontárgy megtekintéséről. Az árubemutató helyét és idejét, az ingó vagyontárgy adataira vonatkozó utalást, valamint minden részt vevő érdeklődő cégszerű aláírását és esetleges megjegyzését, az elhangzott kérdéseket és az arra adott válaszokat.

32. § Védett körletben végrehajtandó árubemutató esetén az érdeklődők beléptetése a védett körletbe beléptetés rendjére irányadó szabályozás szerint történik.

13. Értékelés, döntés

33. § (1) A pályázatok beérkezése során a HM FHH képviselője az átvétel pontos időpontját rávezeti a pályázatot tartalmazó zárt borítékra, s egyúttal igazolja az átvétel tényét. Az ajánlati dokumentumokat bírálati sorszámmal kell ellátni.

(2) A határidőben beérkezett pályázati ajánlatokat tartalmazó zárt borítékokat a HM FHH a pályázati kiírásban megjelölt időpontban bontja fel. Amennyiben a pályázati kiírás értelmében a bontás nyilvánosan történik, a HM FHH, valamint az ajánlattevők és meghatalmazottaik is jelen lehetnek.

(3) Az ajánlatok nyilvános felbontásakor a jelenlévőkkel ismertetni kell az ajánlattevők nevét, székhelyét (lakóhelyét), az ajánlatokkal kapcsolatos további részletek azonban nem hozhatók nyilvánosságra.

(4) A beérkezett pályázatok bontását és véleményezését Értékelő Bizottság végzi.

(5) Az Értékelő Bizottság elnöke a HM FHH értékesítési feladatok tekintetében illetékes osztályvezetője. Egy-egy tagját a HM FHH állományából a HM FHH főigazgatója, a főtanácsadó munkatársai közül a főtanácsadó, a HM HVF állományából a HM vagyonkezelő képviselője, az MH ÖHP állományából az MH ÖHP parancsnoka, az értékesítésre kerülő vagyontárgyat nyilvántartó központi ellátó szerv állományából a szerv vezetője jelöli ki. Elnök és tagok csak vagyonnyilatkozatot és összeférhetetlenségi nyilatkozatot tett személyek lehetnek.

(6) Az Értékelő Bizottság feladatait testületként gyakorolja, tagjai e minőségükben nem utasíthatók. Az Értékelő Bizottság javaslatot tesz a HM FHH főigazgatója részére

a) a pályázati ajánlat orvosolható hiányossága esetén a hiánypótlásra való felhívásra;

b) több azonos ajánlati ár esetén az ártárgyalás kezdeményezésére;

c) egyetlen érvényes ajánlat esetén az ajánlattevő ajánlatának módosítására való felhívására;

d) a pályázat eredménytelennek nyilvánítására, vagy eredményesnek nyilvánítására és a nyertes kihirdetésére.

34. § (1) Az Értékelő Bizottság a beérkezett pályázatokról döntési javaslatot tartalmazó jegyzőkönyvet készít, melyben a pályázati felhívásban meghatározott értékelési szempontok alapján, az értékelési jegyzőkönyvben foglaltak mérlegelésével rangsorolja a pályázatokat.

(2) A HM FHH
a) dönt a pályázat eredményesnek nyilvánításáról és a nyertes kihirdetéséről, vagy a pályázat eredménytelennek nyilvánításáról;
b) értesíti a főtanácsadót és a pályázókat a döntésről.

14. Adásvételi szerződés

35. § (1) Az adásvételi szerződést a HM FHH személyi állományába tartozó jogász ellenjegyzését követően a HM részéről a HM nevében eljárva a HM FHH főigazgatója mint eladó írja alá.
(2) Az adásvételi szerződésben rendelkezni kell különösen arról, hogy
a) a szerződés tárgyát képező ingó vagyontárgyak teljes mennyisége tekintetében a tulajdonjogát mindaddig fenntartja az eladó, amíg a szerződés szerinti teljes vételárat a vevő meg nem fizette az eladó részére (amíg a teljes vételár az eladó számláján jóváírásra nem kerül);
b) a CFE Szerződés hatálya alá tartozó eszközök esetén a haditechnikai eszköz, jelentési kötelezettség, és a CFE Szerződésben előírt korlátozások hatálya alá esik;
c) a teljesítés határidejét, az átvétel, elszállítás időpontját a vevő köteles szigorúan betartani, és szerződésellenes magatartása jogkövetkezményeket (biztosítékokat, pl. kötbér, jogvesztés kikötése) von maga után;
d) az Átadó a szerződés teljesítésének elősegítésével kapcsolatban képviseleti jogosultsággal rendelkezik-e és ha igen milyen terjedelemben.
(3) A HM FHH a felek által aláírt szerződés egy-egy eredeti példányát a vevő, a főtanácsadó és az Átadó részére, egy-egy másolati példányát a HM HVF, az MH ÖHP és a HM KPH részére megküldi.

36. § (1) Az Átadó a szerződés alapján az adásvétel adatait az INYP adatbázisában rögzíti.
(2) A szerződés kézhezvételét követő 10 napon belül az Átadó a szerződés alapján a vételár megfizetése érdekében számlát állít ki a vevőnek.
(3) Az Átadó a vételár szerződés szerinti megfizetésének teljesítése esetén annak megtörténtének igazolásáról a HM FHH-t és a főtanácsadót telefaxon értesíti. A vételár szerződés szerinti megfizetésének igazolását követően nem export célú továbbértékesítés esetén a vagyontárgy átadás-átvételének lehetőségéről és elszállíthatóságról a vevőt telefaxon értesíti.
(4) Az Átadó
a) nem export célú továbbértékesítés esetén a vételár szerződés szerinti megfizetésének igazolását követően;
b) export célú továbbértékesítés esetén a vételár szerződés szerinti megfizetésének igazolását és a forgalmi engedélynek a vevő által a HM FHH részére történő bemutatását követően a HM FHH értesítése alapján
intézkedik a vagyontárgy vevő részére történő átadására, és biztosítja az eljáráshoz szükséges okmányokat.
(5) Az Átadó a bizonylatok alapján a vagyontárgy átadás-átvételét az INYP adatbázisában rögzíti, a birtokbaadási jegyzőkönyvnek vagy utalványnak egy-egy másolati példányát az átadás-átvétel megtörténtét követő 5 munkanapon belül megküldi a HM FHH, a HM HVF és a szolgálati elöljárója részére.

15. Árverés

37. § (1) Az árverést a HM FHH elektronikus árverés útján vagy nyilvánosan az általa megbízott Lebonyolító, közjegyző és az Átadó képviselője részvételével, folytatja le a nyilvánosság biztosítására alkalmas helyen.
(2) Árverezés esetén, amennyiben a nyertes Licitáló a hirdetményben előírt határidő alatt a szerződést neki felróható okból nem köti meg, ez a jogügylettől történő visszalépését jelenti, amelynek következtében a befizetett árverési biztosítékot elveszti. Ebben az esetben az árverés második helyezettjével lehet szerződést kötni. Amennyiben egynél több második helyezett van, ez a rendelkezés nem alkalmazható, ebben az esetben új értékesítési eljárást kell lefolytatni.
(3) Árverés lefolytatása során biztosítani kell az ingóság – lehetőség szerint – az árverés helyszínén való bemutatását.
(4) Az árverési kikiáltási árat érvényes ajánlattétel hiányában a Lebonyolító a vagyontárgy becsült forgalmi értéknek 75%-ában állapíthatja meg, azt az árverezés helyszínén kihirdeti és egyidejűleg az árverezési jegyzőkönyvben rögzíti.

(5) A (4) bekezdés szerinti kikiáltási áron érvényes vételi ajánlat hiányában a Lebonyolító a vagyontárgy árverését eredménytelennek nyilvánítja.

38. § (1) Az árverési biztosítékot az árverésen való részvétel feltételeként az árverési hirdetményben megjelölt bankszámlára be kell fizetni és a befizetés igazolására vonatkozó iratot eredetiben az árverést lebonyolító személy részére az árverés helyszínén át kell adni. Az igazolás hiányában érvényes vételi ajánlat nem tehető.

(2) A befizetett árverési biztosíték után kamat nem fizethető. A nyertes Licitáló esetében az árverési biztosíték a vételárba beszámításra kerül, a nem nyertes licitálók részére az árverést követő 5 munkanapon belül vissza kell utalni.

39. § (1) Az árverésről a Lebonyolító a közjegyző hitelesítési záradékával ellátott jegyzőkönyvet készít, amely tartalmazza a licitálásban kialakult végső sorrendet, valamint az árveréssel kapcsolatos minden lényeges adatot, információt. A Lebonyolító a jegyzőkönyvet az Átadó részére megküldi.

(2) Az Átadó a jegyzőkönyv alapján az értékesítési eljárás adatait az INYP adatbázisban rögzíti.

(3) Amennyiben a nyertes Licitáló a szerződéskötésre a hirdetményben előírt határidő alatt a szerződést neki felróható okból nem köti meg, vagy a teljes vételárat nem fizeti meg, ez a jogügylettől történő visszalépését jelenti, amelynek következtében a befizetett árverési biztosítékot elveszti.

(4) A HM FHH a (3) bekezdésben megjelölt esetben a nyertes Licitáló visszalépéséről történő tudomásszerzését követő 5 munkanapon belül az árverésen második helyezést elért, érvényes vételi ajánlatot tevő Licitálót szerződéskötésre hívja fel akkor, ha a licitált vételár nagysága szempontjából egy második helyezett van. A HM FHH a szerződéskötésre felhívásról az Átadót értesíti. Az Átadó az értesítés alapján az értékesítési eljárás módosult adatait az INYP adatbázisban rögzíti. Minden más esetben a HM FHH új értékesítési eljárás megindítását javasolja a főtanácsadónak.

(5) Az új értékesítési eljárás megindítására vonatkozó javaslat esetén az új eljárás megindításáról a főtanácsadó dönt. Új értékesítési eljárás esetén az eljárás lefolytatására intézkedik, melyről a HM HVF-et és az Átadót egyidejűleg telefaxon értesíti. Az Átadó az értesítés alapján az értékesítési eljárás módosult adatait az INYP adatbázisban rögzíti.

(6) Az adásvételi szerződés megkötése és végrehajtása során a 35–36. §-ok szerint kell eljárni.

16. Hulladékok közvetlen értékesítése, megsemmisítése

40. § (1) A mellékletben részletezett hulladékok és egyéb anyagok, valamint a 41. § (1) bekezdés szerinti ingó vagyontárgyak külön eljárás és okirat kibocsátása nélkül honvédelmi célra feleslegesnek minősülnek. A mellékletben részletezett hulladékok és egyéb anyagok értékesítése vagy megsemmisítése, valamint a 41. § (1) bekezdés szerinti ingó vagyontárgyak visszaszállítása, átadása esetén az eljárást a honvédelmi szervezet saját hatáskörben a HM vagyonkezelő képviselője által kibocsátott külön okirat nélkül lefolytathatja.

(2) A honvédelmi szervezet a (4) bekezdésben foglaltak kivételével a nyilvántartásában lévő, a mellékletben részletezett hulladékok és egyéb anyagok értékesítésére vagy megsemmisítésére – a környezetvédelemre és a hulladékgazdálkodásra vonatkozó szabályzók betartásával, figyelemmel a vonatkozó utasítások, intézkedések, szabályzatok és egyéb belső szabályzók előírásaira – saját hatáskörben intézkedik. Ezen hulladékok további tárolás céljából központi tárintézetbe történő beszállítása tilos.

(3) A honvédelmi szervezetek vezetői a saját hatáskörben történő értékesítés vagy megsemmisítés eljárásrendjére vonatkozóan belső intézkedést adnak ki.

(4) A HM FHH főigazgatója a szakanyagnem felelősi körébe tartozó, a mellékletben részletezett hulladékok és egyéb anyagok értékesítésére vagy megsemmisítésére a (2) bekezdésben foglaltak figyelembevételével saját hatáskörben intézkedik.

41. § (1) A honvédelmi szervezet az elektromos és elektronikai berendezések hulladékainak visszavételéről szóló 264/2004. (IX. 23.) Korm. rendelet (a továbbiakban: EH Korm. rend.) hatálya alá tartozó elektromos és elektronikai berendezések selejtezéséből származó hulladékait saját hatáskörben az EH Korm. rend. szerinti gyártó, illetve – a gyártónak a visszavételi, begyűjtési, hasznosítási és ártalmatlanítási kötelezettségei teljesítése átruházása esetén – a kezelést koordináló gazdálkodó szervezet (átvevő) részére visszaszállíthatja, átadhatja.

(2) A honvédelmi szervezet a visszaszállításról, átadásról jegyzőkönyvet készít. A jegyzőkönyv mellékletét képezi az adott anyagok selejtezéséről készült jegyzőkönyv másolati példánya, az anyagok átvételéről készült „SZ" kísérőjegy, a veszélyes hulladék szállításához nyomtatvány termelői és kezelői példánya, illetve a számviteli nyilvántartásból

történő kivezetést igazoló ESZKÖZ utalvány. A berendezések selejtezéséből keletkező hulladékokat központi tárintézetbe beszállítani tilos.

17. Ingó vagyontárgy megsemmisítése

42. § A megsemmisítésre javasolt ingó vagyontárgy hasznosításához a HM vagyonkezelő képviselő a vagyontárgy honvédelmi célra feleslegesnek minősítéséről szóló vagyonkezelői határozatában, külön okirat kibocsájtása nélkül hozzájárul.

43. § (1) Az ingó vagyontárgy megsemmisítésére a honvédelmi célra feleslegesnek minősítését követően – figyelemmel a selejtezési HM ut. 25. § b) pontjában foglaltakra – megsemmisítési célú értékesítési eljárás vagy a lefolytatott közbeszerzési eljárás eredményeként kerülhet sor.

(2) A főtanácsadó dönt az ingó vagyontárgy értékesítési eljárás vagy közbeszerzési eljárás útján történő megsemmisítéséről.

(3) Megsemmisítési célú értékesítés esetén a jelen utasításban szabályozott általános értékesítési eljárási rendet kell alkalmazni. A megsemmisítési feladatokat végző vállalkozó kiválasztására irányuló közbeszerzési eljárás lefolytatása esetén a közbeszerzésekről szóló 2003. évi CXXIX. törvényt, az annak rendelkezéseire figyelemmel kiadott egyéb jogszabályokat és a honvédelmi szervezetek beszerzéseinek eljárási rendjéről szóló HM utasítás szabályait kell alkalmazni azzal, hogy a közbeszerzési eljárás eredményéről az eljárást lefolytató honvédelmi szervezet tájékoztatja a főtanácsadót, ő pedig a HM HVF-et.

(4) A CFE Szerződés hatálya alá eső eszközök esetében bárminemű átalakítás, megsemmisítés, hatástalanítás csak a CFE Szerződésben megfogalmazott követelményeknek megfelelő, a HM NEFEH által jóváhagyott technológiai eljárással történhet.

(5) A CFE Szerződés hatálya alá eső eszközök hatástalanítását, megsemmisítését, átalakítását, hatástalanítását a HM NEFEH felügyeli, a jóváhagyott technológiai eljárás szerinti gyakorlati végrehajtást ellenőrzi.

18. Külföldön történő hasznosítás

44. § (1) A külföldi kirendeltségeket működtető honvédelmi szervezetek, katonai missziók használatában külföldön – a honvédelmi szervezet, katonai misszió parancsnokának vagy vezetőjének döntése értelmében – feleslegessé vagy használhatatlanná vált, illetve leselejtezett, az éves költségvetési törvényben meghatározott egyedi könyv szerinti bruttó értékhatárt meg nem haladó nyilvántartási értékű ingó vagyontárgy külön eljárás és okirat kibocsátása nélkül e rendelkezés alapján honvédelmi célra feleslegesnek minősül.

(2) Az (1) bekezdés alapján honvédelmi célra feleslegesnek minősülő, külföldön lévő ingó vagyontárgy külföldön történő értékesítése vagy megsemmisítése esetén az eljárást a vagyontárgyat nyilvántartó honvédelmi szervezet saját hatáskörben a HM vagyonkezelő képviselő által kibocsátott külön okirat nélkül lefolytathatja. Ezen vagyontárgyak külföldön történő értékesítését, megsemmisítését – veszélyes hulladéknak minősíthető hulladékok esetén környezetvédelmi szakterületi állásfoglalás birtokában – az illetékességtől függően a HM FHH főigazgatója vagy a HVK EÜCSF, illetve kirendeltség esetén a kirendeltséget működtető honvédelmi szervezet vezetője engedélyezi.

(3) Amennyiben a CFE Szerződés hatálya alá eső vagyontárgyakat külföldön értékesítik, vagy azok megsemmisülnek, az értékesítés, illetve megsemmisülés tényéről, a nemzetközi bejelentések megtételéhez a HM vagyonkezelő képviselője tájékoztatja a HM NEFEH-et.

45. § (1) A külföldi kirendeltségeket működtető honvédelmi szervezetek, katonai missziók használatában külföldön feleslegessé vagy használhatatlanná vált, illetve leselejtezett, az éves költségvetési törvényben meghatározott egyedi könyv szerinti bruttó értékhatárt meghaladó nyilvántartási értékű ingó vagyontárgy honvédelmi célra feleslegesnek minősítése során a (2) bekezdésben foglalt eltérésekkel a jelen utasításban részletezett általános eljárási rend szerint kell eljárni. A külföldön diszlokáló katonai alakulat környezetvédelmi feladatokat ellátó felelős személye a hulladékot már a keletkezés helyén minősíti és helyben gondoskodik (értékhatártól függetlenül) annak hasznosításáról, ártalmatlanításáról. A Magyar Köztársaság területén kívül katonai feladatot ellátó honvédelmi szervezetek

tevékenysége során képződő hulladékot a fogadó ország jogszabályainak megfelelően kialakított gyűjtőhelyen és módon kell gyűjteni, valamint gondoskodni kell a hulladék további kezeléséről.

(2) A vagyontárgy honvédelmi célra feleslegesnek minősítésére vonatkozó javaslathoz csatolni kell az ingó vagyontárgy tervezett átvételét, megvásárlását kérő külföldi szervezet szándéknyilatkozatát vagy megkeresését.

(3) A felterjesztésben meg kell jelölni:

a) a helyszínen hasznosítani javasolt ingó vagyontárgy adatait;

b) a tervezett hasznosítás módját, körülményeit;

c) a hazaszállítás és helyszínen hasznosítás változatainak költségkihatását;

d) a hatósági eljárások, engedélyezések módját és költségkihatásait;

e) egyéb szükséges információkat.

(4) Amennyiben a miniszter az ingó vagyontárgy hazaszállításról dönt, a vagyontárgy itthoni hasznosítására az általános szabályok az irányadók.

46. § A külföldön végrehajtott feladatok (katonai missziók) megszervezése időszakában, a szervezési intézkedésben az érintett külföldi helyi és a nemzetközi jogforrások figyelembevételével meg kell határozni a kiszállított, vagy a feladat ellátásához külföldön beszerzett felesleges ingóságoknak a feladat befejezését követő kezelését, helyszínen történő hasznosítását, hazaszállítását. Ezen feladatok végrehajtását követően minimalizálni kell a hulladékok országhatárokon át történő szállítását.

47. § (1) Az egészségügyi hulladékok és az atomenergiáról szóló 1996. évi CXVI. törvény hatálya alá tartozó selejt radioaktív anyagok külföldön nem hasznosíthatók.

(2) A külföldön történő értékesítésből vagy megsemmisítésből származó nettó bevétel felhasználására az intézményi bevételekkel kapcsolatos feladatokról szóló 1/2011. (I. 11.) HM utasítás rendelkezései az irányadók.

19. Az MNV Zrt. hatáskörében történő értékesítés

48. § (1) Az éves költségvetési törvényben meghatározott egyedi könyv szerinti bruttó értéket meghaladó nyilvántartási értékű ingó vagyontárgy értékesítése a Vhr. általános értékesítési szabályai szerint történik. Az eljárás kezdeményezése érdekében a főtanácsadó megbízza a HM FHH-t az értékesítésre kijelölt ingó vagyontárgyakra vonatkozó független szakértői értékbecslési szolgáltatás beszerzésével. A szolgáltatás beszerzésének finanszírozása az ingó vagyontárgyak értékesítéséből befolyó bevételekből történik.

(2) A HM FHH a megbízás alapján az értékbecslési szolgáltatást beszerzi, az értékbecslés dokumentumait az érvényességi határidők figyelembevételével a főtanácsadó részére megküldi.

(3) Az MNV Zrt. hatáskörében értékesítendő ingó vagyontárgyakról az értékbecslés adatai alapján a főtanácsadó dokumentációt állít össze, melyet a HM vagyonkezelő képviselője részére megküld. A dokumentáció tartalmazza a javasolt értékesítési eljárás formáját és az értékesítés kapcsán felmerülő költségek, különösen az értékbecslés és közjegyző díjazása költségeinek MNV Zrt. által történő megtérítésére vonatkozó kérelmet.

(4) A HM vagyonkezelő képviselője a vagyontárgyak becsült forgalmi értékadatait és értékesítési eljárásra lekötését az INYP adatbázisában rögzíti. Az értékesítési eljárást a HM vagyonkezelő képviselője az MNV Zrt. vezérigazgatójánál kezdeményezi.

20. Bevételek

49. § (1) Az ingó vagyontárgy HM hatáskörben történő értékesítéséből származó bevételek felhasználását és elszámolását az intézményi bevételekkel kapcsolatos feladatokról szóló 1/2011. (I. 11.) HM utasítás szabályai szerint kell végrehajtani.

(2) Az MNV Zrt. megbízása alapján történő értékesítés esetén a bevételek kezeléséről és elszámolásáról az államháztartásról szóló 1992. évi XXXVIII. törvény, a Vtv., az éves költségvetéséről szóló törvény és a megbízásra vonatkozó megállapodás rendelkezik.

21. Más központi költségvetési szerv részére történő átadás

50. § (1) A honvédelmi célra feleslegesnek minősített ingó vagyontárgy vagyonkezelői jogának más központi költségvetési szerv részére történő átruházásáról, vagy más központi költségvetési szerv feladatai ellátásához felesleges ingó vagyontárgy HM vagyonkezelésébe átvételéről a HM és a vagyonkezelői jogot átvevő vagy átadó másik központi költségvetési szerv, valamint az MNV Zrt. polgári jogi szerződésben rendelkezik, amely a HM és a másik központi költségvetési szerv által az MNV Zrt.-vel vagy jogelődjével kötött vagyonkezelési szerződéseket módosítja.

(2) Az ingó vagyontárgy vagyonkezelői jogának átruházhatóságát a főtanácsadó vizsgálja meg. A HM nevében a szerződés megkötésével kapcsolatos koordinációs és döntés-előkészítési feladatokat a HM HVF látja el.

(3) Az ingó vagyontárgy vagyonkezelői jogát átvenni kívánó központi költségvetési szerv igényének bejelentését követően a HM biztosítja a vagyontárgy szemrevételezését. Ennek érdekében a főtanácsadó tájékoztatja a szemrevételezést végző személyek adatairól az illetékességtől függően az illetékes felsőszintű gazdálkodó szerv vezetőjét, az MH ÖHP parancsnokát, a HVK EÜCSF-t, a miniszter közvetlen alárendeltségébe, közvetlen, illetve fenntartói irányítása alá tartozó szervezet vezetőjét, aki a tájékoztatás kézhezvételétől számított 15 napon belül a meghatározott személyek részére a beléptetési szabályoknak megfelelően az ingó vagyontárgyakat tároló objektumba történő beléptetését és az igényelt ingó vagyontárgyak szemrevételezését biztosítja.

(4) A szemrevételezés eredménye függvényében, a központi költségvetési szerv kérelme teljesíthetőségét jóváhagyó főtanácsadói döntést követően, az illetékes központi ellátó szerv az érintett vagyontárgyak átadásra kijelölésének adatait az INYP adatbázisában rögzíti, ezzel a vagyontárgyakat hasznosításra leköti, a HM vagyonkezelő képviselője pedig kezdeményezi az MNV Zrt.-nél az (1) bekezdés szerinti polgári jogi szerződés megkötését.

(5) Jogszabály vagy közjogi szervezetszabályozó eszköz alapján más központi költségvetési szerv részére átadásra vagy értékesítésre kerülő ingatlanban visszahagyásra tervezett – az ingatlanból nem vagy csak rongálás illetve aránytalanul nagy költségráfordítás árán eltávolítható – eszközök esetében a (3) bekezdés szerinti igénybejelentés és szemrevételezés elhagyható. Az átadásra tervezett ingó vagyontárgyak jegyzékét a HM FHH és a leendő átvevő közösen felvett jegyzékben határozza meg.

(6) Az (5) bekezdés szerinti ingó vagyontárgyak átadására vonatkozó javaslatot a HM FHH terjeszti fel az ingatlan átadására vonatkozó jogforrási hivatkozással.

51. § (1) Az 50. § (1) bekezdése szerinti szerződést a HM vagyonkezelő képviselője írja alá.

(2) A HM HVF a szerződés megkötéséről a szerződés másolati példányának egyidejű megküldésével az Átadót tájékoztatja.

(3) Az Átadó a bizonylatok alapján a vagyontárgy átadás-átvételét az INYP adatbázisában rögzíti és a birtokbaadási jegyzőkönyvnek vagy utalványnak egy-egy másolati példányát az átadás-átvétel megtörténtét követő 5 munkanapon belül megküldi a szolgálati elöljárója, a HM FHH és a HM HVF részére.

(4) Az ingó vagyontárgy átadás-átvételi bizonylatait a HM HVF a szerződéshez csatolja, az INYP adatbázisának adatait és az átadás-átvétel dokumentációját egyezteti, eltérés esetén a szükséges intézkedéseket kezdeményezi.

22. Térítésmentes tulajdonba adás

52. § (1) A honvédelmi célra feleslegesnek minősített, értékesítésre vagy megsemmisítésre ki nem jelölt ingó vagyontárgy hasznosítása az MNV Zrt. felé külön okirat kibocsátása nélkül kezdeményezhető.

(2) A HM vagyonkezelésében lévő ingó vagyontárgy – honvédelmi célra feleslegesnek minősítést követően a Kormány, vagy az MNV Zrt. döntése alapján – térítésmentesen tulajdonba adható a Vtv. 36. § (2) bekezdésében meghatározott célokra és kötelezettségek teljesítésére.

(3) Térítésmentesen tulajdonba adhatóak a haditechnikai eszköznek nem minősülő vagyontárgyak, valamint a haditechnikai eszköznek minősülő vagyontárgyak közül

a) az élelmezési anyagnem anyagai és eszközei;

b) a ruházati anyagnem anyagai közül a honvédelmi szervezeteknél nem rendszeresített, vagy a rendszerből már kivont ruházati anyagok;

c) az építési feladatok ellátásához szükséges gépek és szerszámok és ezek javításához felhasználható alkatrészek, anyagok;

d) polgári célra használható aggregátorok, páncélvédelemmel nem rendelkező járművek, munkagépek és ezek javításához felhasználható alkatrészek, anyagok;

e) a vegyivédelmi anyagnemből a tűzvédelmi technikai eszközök és anyagok, valamint a vegyivédelmi szakgépjárművek és ezek javításához felhasználható alkatrészek, anyagok

adhatóak térítésmentesen tulajdonba.

(4) Az ingó vagyontárgy tulajdonjogának térítésmentes átruházhatóságát a – NATO Biztonsági Beruházási Programja keretében megvalósult beruházások ingó vagyontárgyai kivételével – főtanácsadó vizsgálja meg. A NATO Biztonsági Beruházási Programja keretében megvalósult beruházások ingó vagyontárgyai honvédelmi célra feleslegesnek minősítését követően a HM FHH a kijelölt programfelelőssel egyeztetve felajánlja azokat a NATO eljárási rendje szerint a programban résztvevő tagállamok részére. A NATO-tagállamok részére felajánlott ingóságokra vonatkozó igény esetén a HM FHH a térítésmentes átadás engedélyezését a HM HVF útján kezdeményezi.

(5) A főtanácsadó

a) kijelöli a helyi önkormányzat, többcélú kistérségi társulás és kiemelkedően közhasznú szervezet részére térítésmentesen tulajdonba adható ingó vagyontárgyakat;

b) a kijelölt vagyontárgyak becsült forgalmi értékének bizottság által történő megállapítását kezdeményezi az Átadónál;

c) a helyi önkormányzat, a többcélú kistérségi társulás és a kiemelkedően közhasznú szervezet által benyújtott iratokat ellenőrzi akkor, ha a vagyontárgy az INYP adatbázisában értékesítésre vagy más irányú hasznosításra nincs lekötve és a (3) bekezdés szerint térítésmentesen tulajdonba adható;

d) a kérelmet érdemi vizsgálat nélkül elutasítja, ha a kérelemben megjelölt vagyontárgy az INYP adatbázisa szerint más hasznosítási célra vagy más kérelmező részére történő átadásra lekötött, vagy abban nem szerepel, vagy nem minősül a (3) bekezdés szerint térítésmentesen tulajdonba adható eszköznek.

(6) A főtanácsadó az (5) bekezdés c) pontja szerinti vizsgálat keretében ellenőrzi, hogy

a) valamennyi kérelem tartalmazza

1. a tulajdonba adásra vonatkozó igényt,

2. a felhasználási célt,

3. a tulajdonba adással segítendő feladatot és az azt előíró jogszabályi rendelkezést,

4. a kérelmező nyilatkozatát arról, hogy vállalja a tulajdonba adás érdekében felmerülő – különösen a szállítás, rakodás, esetleges környezetszennyezés, hatósági engedélyek stb. – költségek viselését,

b) a helyi önkormányzati kérelmező helyi önkormányzatnak minősül és az a) pontban foglaltakra vonatkozóan csatolta a képviselő-testület (közgyűlés) határozatát,

c) a többcélú kistérségi társulási kérelmező csatolta az a) pontban foglaltakra vonatkozóan a többcélú kistérségi társulás határozatát,

d) a kiemelkedően közhasznú szervezeti kérelmező ilyen státusú szervezetként azonosítható és kérelméhez csatolta

1. a közhasznúsági nyilvántartásba vételéről szóló, kiemelten közhasznú minősítését tanúsító okirat – ingóság átvételére benyújtott kérelmét megelőző – 30 napnál nem régebben bíróság vagy közjegyző által hitelesített másolatát, és

2. az arra vonatkozó nyilatkozatot, hogy a kérelmező kiemelten közhasznú minősítése az ingóság átvételére benyújtott kérelem benyújtásának időpontjában fennáll.

53. § (1) A főtanácsadó az ingó vagyontárgy átvételére vonatkozó kérelem teljesíthetősége esetén az 52. § (6) bekezdésben felsorolt és a kérelemhez nem megfelelően csatolt iratokat a kérelmezőtől bekéri, a kérelmet és csatolmányait, valamint helyi önkormányzat, vagy többcélú kistérségi társulás kérelme esetén a kért ingóságok vagyonértékelésének lefolytatására vonatkozó kezdeményezést az 52. § (6) bekezdés szerinti iratok teljes körének becsatolását követő 10 napon belül megküldi a HM HVF részére.

(2) Az ingó vagyontárgyat átvenni kívánók igényének bejelentését követően a HM biztosítja a vagyontárgy szemrevételezését. Ennek érdekében a főtanácsadó tájékoztatja a szemrevételezést végző személyek adatairól – illetékességtől függően – az illetékes felsőszintű gazdálkodó szerv vezetőjét, az MH ÖHP parancsnokát, a HVK EÜCSF-t, a miniszter közvetlen alárendeltségébe, közvetlen, illetve fenntartói irányítása alá tartozó szervezet vezetőjét, aki a tájékoztatás kézhezvételétől számított 15 napon belül a beléptetési szabályoknak megfelelően biztosítja a meghatározott személyek beléptetését az ingó vagyontárgyakat tároló objektumba és az igényelt ingó vagyontárgyak szemrevételezését.

(3) A vagyontárgy becsült értékét a vagyontárgyat nyilvántartó honvédelmi szervezet személyi állományából kijelölt háromfős bizottság útján állapítja meg. Az értékbecslést végrehajtó bizottság az értékmegállapításról jegyzőkönyvet vesz fel és azt a szolgálati út betartásával a HM HVF részére megküldi. Az illetékes központi ellátó szerv az érintett vagyontárgyak és a vagyonértékelés adatait az INYP adatbázisában rögzíti.

(4) A HM HVF

a) az iratok megfelelősége esetén a szakmai javaslatot tartalmazó kezdeményező levéllel a kérelmet, csatolmányait és a honvédelmi célra feleslegesnek minősítésre vonatkozó határozat másolatát, valamint – helyi önkormányzat, vagy többcélú kistérségi társulás kérelme esetén – a vagyonértékelés adatait 5 napon belül az MNV Zrt. részére megküldi;

b) az iratok hiányossága, ellentmondásossága, vagy a nyilvántartással ellentétes adatok esetén az iratokat a főtanácsadó részére további ügyintézésre visszaküldi.

54. § (1) A térítésmentes tulajdonba adás a Vtv. által előírt döntéshozó döntése szerinti módon történik. Amennyiben az MNV Zrt. a tulajdonba adás feltételeinek szerződésbe foglalásával a HM-et bízza meg, a szerződést a HM részéről a HM vagyonkezelő képviselője írja alá. A birtokba adás érdekében a HM HVF a döntésről értesíti az Átadót és ezt a nyilvántartásban rögzíti.

(2) Az Átadó az ingó vagyontárgy szállításának időpontjáról az értesítés kézhezvételét követően tájékoztatja az átvevőt. Az Átadó lebonyolítja a vagyontárgy átadását, melynek során biztosítja azok okmányait.

(3) Az Átadó a bizonylatok alapján a vagyontárgy átadás-átvételét az INYP adatbázisában rögzíti, a birtokbaadási jegyzőkönyvnek vagy utalványnak egy-egy másolati példányát az átadás-átvétel megtörténtét követő 5 munkanapon belül megküldi a HM FHH, a HM HVF és a szolgálati elöljárója részére.

(4) Az ingó vagyontárgy átadás-átvételi bizonylatai alapján a HM HVF az INYP adatbázisának adatait és az átadás-átvétel dokumentációját egyezteti, eltérés esetén a szükséges intézkedéseket kezdeményezi.

(5) A HM HVF a pontosítást követően a birtokbaadási jegyzőkönyv egy példányát az MNV Zrt. részére megküldi.

23. Tárolás, átadás-átvétel, nyilvántartás, adatszolgáltatás

55. § (1) A honvédelmi célra feleslegesnek minősítési eljárás során felterjesztésben szereplő ingó vagyontárgyat elkülönítetten kell tárolni, vagy el kell látni olyan egyértelmű azonosításra alkalmas jellel, amellyel megkülönböztethető a HM vagyonkezelésében hosszú távon megmaradó ingó vagyontárgyaktól.

(2) Az ingó vagyontárgyat nyilvántartó honvédelmi szervezet vezetője teljes anyagi, fegyelmi felelőssége mellett az (1) bekezdésben hivatkozott felterjesztést követően az ingó vagyontárgy műszaki állapotában és mennyiségében változtatást eszközölni nem lehet.

(3) A feleslegessé nyilvánított ingó vagyontárgyakat keletkezése helyén kell osztályozni, tárolása során a környezetvédelmi és hulladékgazdálkodási előírásokat be kell tartani. A veszélyes hulladékot a hulladékok jegyzékéről szóló 16/2001. (VII. 18.) KöM rendelet szerint be kell sorolni, és a nem veszélyes hulladékoktól el kell különíteni.

56. § (1) Az ingó vagyontárgy átadását az ingó tárgyi eszközök és készletek, haditechnikai eszközök és anyagok átadás-átvételére vonatkozó előírások szerint – jegyzőkönyv felvétele mellett – kell végrehajtani.

(2) A központi ellátási rendszerből biztosított ingó vagyontárgyak vonatkozásában az Átadó honvédelmi szervezet által kiállított anyagmozgási bizonylat egy példányát az illetékes központi ellátó szerv részére meg kell küldeni.

57. § (1) A minősített adat védelméről szóló 2009. évi CLV. törvény, illetve a minősített adatok kezeléséről szóló egyéb jogszabályok alapján kell végrehajtani az ingó vagyontárgyakhoz tartozó minősített dokumentációk felülvizsgálatát, minősítésének megváltoztatását, további kezelését, megsemmisítését, átadását. Ugyanezen jogszabályok alapján kell eljárni a minősített adatot tartalmazó vagyontárgy vonatkozásában is.

(2) A haditechnikai eszközök, veszélyes hulladékok átadása, megsemmisítése esetén a dokumentáció, eszköz, készlet minősítésére, fajtájára, jellegére a kezelési, tárolási utasításokban, szakhatósági követelményekben meghatározottak az irányadóak.

(3) Az átadásra kijelölt különleges ingó vagyontárgyak (különösen a több részből álló, összetett haditechnikai, technikai eszközök, komplexumok, továbbá a hulladékok, veszélyes hajtóanyagok stb.) átadása lehetőség szerint mozgatás, szállítás nélkül a jelenlegi tárolási helyükről történik.

(4) Az Átadó az átadás-átvétel lebonyolítása érdekében biztosítja a minimálisan szükséges és rendelkezésére álló személyi állományt, technikai eszközt, dokumentációt és hiteles mérőeszközt.

(5) Az Átadó az átvevő előzetes külön igénye esetén – a minimálisan szükséges erőforrásokon felül – amennyiben az alaprendeltetésének ellátásában nem akadályozza – saját hatáskörben és külön megállapodásban rögzített díjazás ellenében – további eszközt és munkaerőt biztosíthat az átvevő részére. Ebben az esetben az Átadó honvédelmi szervezet önköltségi szabályzata alapján megállapítja a térítési díj mértékét.

58. § Az átadás-átvételt követően – ideértve a HM HIM részére történő átadást is – az ingó vagyontárgyat a számviteli nyilvántartásból ki kell vezetni.

59. § (1) A HM FHH főigazgatója az értékesítési feladatok tekintetében kétheti rendszerességgel, a hét első munkanapján értesíti a főtanácsadót és a HM HVF-et a következő hét első munkanapjától kezdődő időszakra vonatkozóan a pályázati felhívás közzétételének, az árubemutatónak, a pályázatok bontásának és értékelésének, valamint az adásvételi szerződések megkötésének tervezett időpontjáról.

(2) Havi rendszerességgel, minden hónap első munkanapján jelentést terjeszt fel a HM jogi és igazgatási ügyekért felelős helyettes államtitkára útján a HM védelemgazdaságért felelős helyettes államtitkára részére az előző hónapban lezárt értékesítési eljárásokról, azok eredményéről, a nyertesről és a vételárról.

(3) A HM FHH minden év július 15-ig és január 15-ig összesített tájékoztatót küld a HVKF-nek és a HM HVF-nek a folyamatban lévő, illetve a lezajlott értékesítésekről a tárgyév június 30-ai és a december 31-ei helyzetnek megfelelően.

24. A katonai nemzetbiztonsági szolgálatokra vonatkozó különleges rendelkezések

60. § (1) A speciális kezelésű és saját beszerzésű intézményi gazdálkodási körbe tartozó vagyontárgyak HM HVF részére megküldött azonosító adatainak részletezettségét a katonai nemzetbiztonsági szolgálatok főigazgatói határozzák meg.

(2) A katonai nemzetbiztonsági szolgálatok által működtetett külföldi kirendeltségek használatában felesleges vagy használhatatlan, leselejtezett ingó vagyontárgy külföldön történő értékesítése, vagy hazaszállítása szabályait a katonai nemzetbiztonsági szolgálatok főigazgatói saját hatáskörben szabályozzák.

(3) A speciális kezelésű vagyontárgyak értékesítéséből származó bevétel speciális kiadások finanszírozására közvetlenül felhasználható. A saját beszerzésű intézményi gazdálkodási körbe tartozó ingó vagyontárgyak értékesítéséből származó bevétel az ugyanilyen körbe tartozó vagyontárgyakkal kapcsolatos kiadások finanszírozására közvetlenül felhasználható. A nem speciális kezelésű és a nem saját beszerzésű intézményi gazdálkodási körbe tartozó vagyontárgyak értékesítéséből származó bevétel elszámolása során az 49. § szerint kell eljárni.

(4) A katonai nemzetbiztonsági szolgálatok minden év február 15-ig az ingó vagyontárgyak értékesítésével, térítésmentes átadásával kapcsolatban az előző évre vonatkozó összesített adatszolgáltatást küldenek a HM HVF részére.

III. Társasági részesedéssel kapcsolatos jogok gyakorlása

25. Általános szabályok

61. § (1) A HM társaságok vagyonkezelői jogát (tulajdonosi, tagsági jogokat) a HM az állam nevében a Vtv., az államháztartásról szóló 1992. évi XXXVIII. törvény, a Vhr., valamint a VKSZ és az utasítás rendelkezései feltételeivel és a 63. § szerinti korlátozásokkal gyakorolja.

(2) A HM vagyonkezelési feladatai keretében a miniszter, vagy az általa kiadott meghatalmazás alapján a HM védelemgazdaságért felelős helyettes államtitkár (a továbbiakban együtt: Tulajdonosi jogkört gyakorló) hatáskörébe tartozik különösen a HM társaság:

a) számviteli törvény szerinti beszámolóinak elfogadása, ideértve az adózott eredmény felhasználására vonatkozó döntést;

b) első vezető tisztségviselő(i) kinevezése, visszahívása, díjazásának megállapítása, a munkáltatói jogok gyakorlása, a további ügyvezetők kinevezése;
c) felügyelőbizottsága, igazgatósága tagjainak kinevezése, visszahívása és díjazásuk megállapítása a MNV Zrt. által történő delegálás jogának figyelembevételével;
d) a könyvvizsgálójának megválasztása, visszahívása, díjazásának megállapítása;
e) olyan szerződése megkötésének jóváhagyása, amelyet a HM társaság saját tagjával, vezető tisztségviselőivel, vagy azok – Polgári Törvénykönyvről szóló 1959. évi IV. törvény 685. § b) pontja szerinti – közeli hozzátartozójával köt;
f) jogutód nélküli megszűnésének, átalakulásának elhatározása az MNV Zrt. előzetes jóváhagyásával;
g) alapító okiratának módosítása;
h) mindazon ügyei, amelyeket a törvény vagy egyéb jogszabály, illetve az alapító okirat kizárólagos hatáskörébe utal;
i) felügyelőbizottsága ügyrendjének jóváhagyása;
j) Befektetési Szabályzata jóváhagyása;
k) vezető tisztségviselőjének, felügyelőbizottsága tagjainak és vezető állású munkavállalóinak javadalmazásának elveit és rendszerét meghatározó szabályzat (Javadalmazási Szabályzat) elfogadása, és a Javadalmazási Szabályzat által érintett személyi kör javadalmazásának megállapítása;
l) alaptőkéje vagy törzstőkéje felemelése, leszállítása előzetes jóváhagyásának kezdeményezése az MNV Zrt.-nél.

62. § (1) A Tulajdonosi jogkört gyakorló azokban az ügyekben, amelyekben az MNV Zrt. előzetes jóváhagyását kell kérnie, szándékáról köteles az általa meghozandó határozat tervezett időpontja előtt legalább 30 nappal írásban tájékoztatni az MNV Zrt.-t.

(2) A Tulajdonosi jogkört gyakorló kizárólagos hatáskörébe tartozó kérdésekben való döntés meghozatala előtt a döntés vagy határozat tervezetét véleményezés céljából postai úton, telefaxon vagy futár útján megküldi a HM társaság vezető tisztségviselőjének és felügyelőbizottságának. A vezető tisztségviselő(k), illetve a felügyelőbizottság számára legalább 8 napos határidőt kell adni a vélemény előterjesztésére. A vezető tisztségviselő(k) és a felügyelőbizottság a megadott határidőn belül írásban – postán vagy futár útján – küldi meg véleményét a Tulajdonosi jogkört gyakorló részére.

(3) A HM társaság felügyelőbizottsága a Tulajdonosi jogkört gyakorló döntésének tervezetéről készült írásos véleményét – a cégiratok közé történő letétbe helyezés céljából, a cégnyilvánosságról, a bírósági cégeljárásról és a végelszámolásról szóló 2006. évi V. törvény által előírt példányszámban – megküldi a vezető tisztségviselő(k)nek is.

(4) Halaszthatatlan döntés esetén a vezető tisztségviselő(k) és a felügyelőbizottság a véleményt telefaxon vagy elektronikus adatvitel útján is megküldheti a Tulajdonosi jogkört gyakorló részére, azonban az így véleményt nyilvánító szerv 8 napon belül köteles véleményét írásban is a döntést hozó rendelkezésére bocsátani. A felügyelőbizottság ebben az esetben is megküldi írásbeli véleményét a vezető tisztségviselő(k)nek.

(5) Az írásos vélemény vagy az ülésről készült jegyzőkönyv, illetve annak kivonata nyilvános, azt a vezető tisztségviselő(k) a Tulajdonosi jogkört gyakorló határozatával együtt – a döntés meghozatalától számított 30 napon belül – a cégbíróságon a cégiratok közé letétbe helyezi.

(6) A Tulajdonosi jogkört gyakorló hatáskörébe tartozó döntések előkészítését, véleményezését, továbbá a HM társaságokkal és az MNV Zrt.-vel történő kapcsolattartás, egyeztetés feladatait a HM vagyonkezelő képviselője végzi.

26. Korlátozások

63. § (1) A HM a részesedést nem idegenítheti el, a tulajdonjogot semmilyen jogcímen – ideértve gazdasági társaság részére nem pénzbeli szolgáltatásként történő nyújtást is – nem ruházhatja át, a részesedésre zálogjogot, haszonélvezeti jogot, vételi jogot, elővásárlási jogot és visszavásárlási jogot nem alapíthat, a részesedést nem terhelheti meg, biztosítékként nem ajánlhatja fel, beleértve a mérlegen kívüli kötelezettségvállalással történő megterhelés tilalmát is. A HM nem jogosult a részesedés felett gyakorolható jogainak vagy azok egy részének harmadik személy részére történő átengedésére, ideértve a részesedésre vonatkozó vagyonkezelési, illetve más használattal járó szerződés megkötését is.

(2) A HM köteles az MNV Zrt. előzetes jóváhagyását kérni állami vagyon nem pénzbeli hozzájárulásként való szolgáltatásához, vagy más módon társaság tulajdonába adásához.

(3) A Vagyonkezelési Szerződés alapján a társaságok legfőbb szerve döntéshozatalában való részvétellel összefüggő jogok és kötelezettségek, ideértve különösen a szavazati jog gyakorlását, a HM-et illetik meg, illetve terhelik.

(4) A HM – a megválasztással, illetve kinevezéssel kapcsolatos ügyek kivételével – a hatáskörébe tartozó döntés meghozatalát megelőzően köteles a vezető tisztségviselők, valamint a felügyelőbizottság véleményét megismerni. A vélemény (azt tartalmazó testületi határozat) vagy az ülésről készült jegyzőkönyv véleményt tartalmazó kivonata nyilvános, azt a tulajdonosi jogok gyakorlója határozatával együtt 30 napon belül a cégbíróságon a cégiratok közé letétbe kell helyezni.

(5) A HM köteles a HM társaságokban a tárca részesedésjogát megőrizni, jogainak és kötelezettségeinek teljesítése során az állami vagyon rendeltetésszerű és hatékony működése, értékének megőrzése és gyarapítása, az állami és közfeladatok ellátásának elősegítése érdekében eljárni, az igénybe vehető eszközökkel a szükséges anyagi forrásokat a társaságok részére biztosítani.

(6) A HM köteles javaslatai egyidejű megküldésével az MNV Zrt.-t értesíteni, ha a nonprofit korlátolt felelősségű társaságnál a törzstőke veszteség folytán a törzstőke felére csökkent, a zártkörűen működő részvénytársaságok esetében, amennyiben az alaptőke kétharmadára csökkent, vagy ha a társaságok valamelyike fizetéseit megszüntette és vagyona a tartozásokat nem fedezi.

64. § (1) Ha a HM a társaságok gazdálkodási eredménye alapján osztalékot hagy jóvá, ennek összegét 15 napon belül köteles az MNV Zrt. számlájára átutaltatni.

(2) A HM a társaságok vagyonkezelői jogáért az (1) bekezdésben meghatározottakon túl egyéb ellenértéket nem fizet.

(3) A HM a (4) bekezdésben foglaltak kivételével köteles az MNV Zrt. előzetes jóváhagyását kérni a következő kérdésekben:

a) a zártkörűen működő részvénytársaságok részvényei esetében

1. a társaság végelszámolással történő jogutód nélküli megszüntetése;
2. a társaság átalakulása;
3. az alaptőke emelése és leszállítása;
4. az igazgatóság felhatalmazása az alaptőke felemelésére,
5. döntés a részvénytársaság működési formájának megváltoztatásáról;
6. döntés a nyomdai úton előállított részvény dematerializált részvénnyé történő átalakításáról;
7. az egyes részvénysorozatokhoz fűződő jogok megváltoztatása, illetve az egyes részvényfajták, osztályok átalakítása;
8. döntés az átváltoztatható vagy jegyzési jogot biztosító kötvény kibocsátásáról;
9. döntés a jegyzési elsőbbségi jog gyakorlásának kizárásáról;
10. az elismert vállalatcsoport létrehozásának előkészítéséről és az uralmi szerződés tervezetének tartalmáról való döntés, az uralmi szerződés tervezetének jóváhagyása;

b) a nonprofit korlátolt felelősségű társaságok üzletrészei esetében

1. a társaság végelszámolással történő jogutód nélküli megszüntetése;
2. a társaság átalakulása;
3. a törzstőke felemelése, leszállítása;
4. törzstőke emelése esetén a tagok elsőbbségi jogának kizárása;
5. törzstőke emelése során az elsőbbségi jog gyakorlására jogosultak kijelölése;
6. törzstőke felemelésekor, illetve az elsőbbségi jog gyakorlása esetén a törzsbetétek arányától való eltérés megállapítása;
7. törzstőke leszállításakor a törzsbetétek arányától való eltérés megállapítása;
8. pótbefizetés elrendelése és visszatérítése;
9. az üzletrész kívülálló személyre történő átruházásánál a beleegyezés megadása;
10. üzletrész felosztásához való hozzájárulás és az üzletrész bevonásának elrendelése;
11. az elismert vállalatcsoport létrehozásának előkészítéséről és az uralmi szerződés tervezetének tartalmáról való döntés, az uralmi szerződés tervezetének jóváhagyása.

(4) A (3) bekezdés a) pont 1–3. alpontjaiban és a (3) bekezdés b) pont 1–3. alpontjaiban foglaltakat nem kell végrehajtani, amennyiben törvény a Kormány előzetes engedélyét írja elő az adott ügylethez.

(5) A HM a (3) bekezdésben foglaltakkal kapcsolatos szándékáról köteles az alapítói határozat meghozatalának tervezett időpontja előtt legalább 30 nappal írásban tájékoztatni az MNV Zrt.-t. A HM köteles az értesítésben kifejteni a tervezett döntése indokoltságát, a megalapozottságát alátámasztó érveket és egyúttal mellékelnie szükséges az ezeket

alátámasztó, hitelt érdemlő dokumentumokat is, ideértve a vezető tisztségviselők, valamint a felügyelőbizottság tervezett döntéséről kialakított véleményének csatolását is.

(6) A HM szerződésszerű joggyakorlásának, valamint a jogszabályok rendelkezései – e körben a cégvezetés felelőssége, a közérdeknek és a jogszabályoknak megfelelő működtetés – érvényesülésének figyelemmel kísérése érdekében a HM köteles biztosítani, hogy a részesedéshez kapcsolódó tagsági jogait oly módon gyakorolja, hogy a társaság választott testületeibe (igazgatóság, felügyelőbizottság) az MNV Zrt. társaságonként egy-egy tagot delegálhasson. A HM az MNV Zrt. által javasolt személy testületi taggá választását, illetve e személy MNV Zrt. által javasolt visszahívását és helyette más személy megválasztását legkésőbb a kezdeményezést követő alapítói határozat kiadásakor köteles biztosítani.

65. § (1) Az MNV Zrt. csak olyan tagot delegálhat, akinek a nemzetbiztonsági bevizsgálása megtörtént és kockázati tényező nem merült fel. A nemzetbiztonsági vizsgálat lefolytatását – az MNV Zrt. jelölését követően – a HM kezdeményezi. A vizsgálat lefolytatásának elősegítése érdekében az MNV Zrt. a HM részére adatot szolgáltat.

(2) A HM-nek a HM társaságokkal kapcsolatos bármely döntése, intézkedése nem sértheti a mindenkor hatályos jogszabályokat, a Kormány határozatait, valamint nem eredményezheti a társaságok vezető tisztségviselői hatáskörének elvonását.

(3) A HM a részesedést rendeltetésének, a szerződésnek, továbbá a rendes gazdálkodás szabályainak megfelelően, az ilyen személytől elvárható gondossággal használhatja. Felelős minden olyan kárért, amely a rendeltetésellenes vagy szerződésellenes használat következménye, felelős továbbá adatszolgáltatási kötelezettsége teljesítésének helyességért és pontosságáért.

(4) A VKSZ időbeli hatálya alatt a HM vezető tisztségviselői és azok közeli hozzátartozói nem szerezhetnek részesedést a HM társaságokban és azok kapcsolt vállalkozásaiban.

IV. A HM adatszolgáltatása az MNV Zrt. felé és az ellenőrzés szabályai

27. Általános szabályok

66. § (1) A HM vagyonkezelésében lévő állami vagyont illető adatszolgáltatásért a HM vagyonkezelő képviselője a felelős.

(2) A HM adatszolgáltatási kötelezettségének a MNV Zrt. nyilvántartási formanyomtatványain és számítástechnikai szoftvere(i)vel tesz eleget.

(3) Az adatszolgáltatás nem tartalmazhat minősített adatot.

67. § (1) Az állami vagyont nyilvántartó, használó honvédelmi szervezet köteles tűrni, hogy az őt megillető jogok gyakorlását, az állami vagyon kezelésének célszerűségét és szabályszerűségét az MNV Zrt. ellenőrizze. Az ellenőrzés nem terjedhet ki a honvédelmi szervezetek titkos információgyűjtéssel, adatnyilvántartással, minősített adatokkal kapcsolatos dokumentumaira, informatikai rendszereire, és a honvédelmi feladatokkal összefüggő tevékenységére.

(2) Az MNV Zrt. tulajdonosi ellenőrzése alá vont honvédelmi szervezet parancsnoka (vezetője) az MNV Zrt. képviselője vagy az MNV Zrt. megbízásából tulajdonosi ellenőrzést végző személy beléptetése és a tulajdonosi ellenőrzés biztosítása érdekében az ellenőrző személy megbízólevelének átvételétől számított 15 nap értesítési határidő után, a titokvédelmi szabályok szerinti intézkedések végrehajtását követően intézkedik.

28. Munkacsoport és működése

68. § A HM vagyonkezelésében lévő inkurrens anyagok és eszközök felszámolása, átcsoportosítása érdekében munkacsoport működik.

69. § (1) A munkacsoport vezetője a főtanácsadó.

(2) Tagjai a HM HVF képviselője, a HM Gazdasági Tervezési Főosztály képviselője, a HM KPH képviselője, a HM FHH képviselője, a HVK Személyzeti Csoportfőnökség képviselője, a HVK Hadműveleti Csoportfőnökség képviselője, a HVK Logisztikai Csoportfőnökség képviselője, a HVK Haderőtervezési Csoportfőnökség képviselője, a HVK HIICSF képviselője, az MH ÖHP parancsnoka által kijelölt szakértők.

70. § (1) A munkacsoport-vezető felelős a munkacsoport tevékenységéért, a szükséges intézkedések és ütemtervek elkészítéséért, illetve a hatáskörét meghaladó intézkedésekkel kapcsolatos javaslatok felterjesztéséért. A munkacsoport vezetője jogosult az inkurrenciával kapcsolatosan közvetlenül információt bekérni a feladat végrehajtásában érintett katonai szervezetektől.

(2) A munkacsoport üléseit a munkacsoport vezetője hívja össze. A munkacsoport vezetője kezdeményezheti a munkacsoportülésekre bármely honvédelmi szervezet képviselőinek meghívását.

71. § (1) A munkacsoport tervezési és koordinációs feladatokat végez.

(2) A munkacsoport célkitűzése

a) a raktárakban tárolt inkurrencia készletek helyszínen történő értékesítése, átadása, illetve megsemmisítése;

b) a bértárolási szerződések felülvizsgálata, illetve indokolt esetben felbontása;

c) a nem értékesíthető inkurrencia készletek megsemmisítése, illetve átcsoportosítása a kijelölt inkurrencia raktárba;

d) az inkurrencia kezelésével kapcsolatos feladatok racionalizálásával, a jelenlegi tárolóhelyek számának csökkentésével költséghatékony rendszer kialakítása.

72. § (1) A munkacsoport ütemtervet dolgoz ki a feladat végrehajtására.

(2) Az ütemterv tartalmazza

a) a felesleges anyagok vagyoni körből történő kivonásával kapcsolatos feladatokat és ezek ütemezését;

b) az inkurrenciában lévő anyagok helyszíni értékesítésével kapcsolatos feladatokat;

c) Állami Céltartalék, Gazdaság Biztonsági Tartalék, valamint a műveleti készletek felülvizsgálatának feladatait;

d) az átdiszlokálásra tervezett szervezetek, anyagi készletek és eszközök átcsoportosításával és az infrastrukturális feltételek kialakításával kapcsolatos feladatokat;

e) a központi raktárak átalakításával és az ezzel kapcsolatos szervezeti változásokkal összefüggő javaslatokat, intézkedés kidolgozását;

f) a helyszínen nem értékesíthető inkurrenciában lévő anyagok, eszközök átcsoportosításának feladatait;

g) a feladat-végrehajtás részletes erőforrásigényének összeállítását;

h) az INYP felülvizsgálatát, javaslattételt a szükséges módosítások végrehajtására;

i) az önkéntes tartalékos rendszeren alapuló, felállításra tervezett szervezetek működéséhez és kiképzéséhez felhasználható, a vagyoni körből kivont hadfelszerelések felülvizsgálatát.

73. § A munkacsoport vezetője kéthavonta készít és terjeszt fel összefoglaló jelentést a feladatok végrehajtásának helyzetéről a HM közigazgatási államtitkára és a HVKF részére.

V. Záró rendelkezések

74. § (1) Az 1996. január 1-jén a jelen utasítás hatálya alá tartozó honvédelmi szervezetek által kezelt ingóvagyonra, valamint társasági részesedésre vonatkozó jogot a Vtv., az államháztartásról szóló 1992. évi XXXVIII. törvény és a VKSZ által nevesített vagyonkezelői jognak kell tekinteni.

(2) Az (1) bekezdésben foglaltak 1996. január 1-jét követően háramlott vagyon tekintetében is irányadók.

(3) A 2008. május 29-ig megkötött, ingóságokra és társasági részesedésekre vonatkozó szerződésekre a szerződéskötés időpontjában hatályos szabályokat kell alkalmazni azzal, hogy a szerződések módosítására vagy hosszabbítására az utasítás rendelkezései irányadók.

75. § Az utasítás a közzétételét követő 8. napon lép hatályba.

76. § (1) Hatályát veszti a Honvédelmi Minisztérium vagyonkezelésében lévő ingóságok és társasági részesedések kezelésének, tulajdonosi ellenőrzésének, valamint az ingóságok hasznosításának, használatba adásának, elidegenítésének, átadás-átvételének szabályairól szóló 4/2010. (I. 15.) HM utasítás.

(2) Az utasítás 68–73. §-aiban foglalt rendelkezések 2012. december 31-én hatályukat vesztik.

Dr. Hende Csaba s. k.,
honvédelmi miniszter

Melléklet a 67/2011. (VI. 24.) HM utasításhoz

A honvédelmi szervezetek által saját hatáskörben – figyelemmel a vonatkozó utasítások, intézkedések, szabályzatok és egyéb belső szabályzók előírásaira – hasznosítható, kötelezően megsemmisítendő veszélyes és nem veszélyes hulladékok, egyéb anyagok

1. használt irodai papír,
2. konyhai feldolgozás során keletkezett élelmiszer-származék,
3. textilszármazék, bőrkészítmények és azok származékai,
4. lúgok, savak, szénhidrogén (üzemanyag, kenő- és karbantartó anyagok) tartalmú anyagok,
5. egyszer használatos laboratóriumi egészségügyi eszközök, vegyszerek, segédanyagok, textíliák,
6. lejárt szavatosságú gyógyszerek,
7. fémmaradványok,
8. fémet, fát, textilt, műanyagot tartalmazó bútorszármazékok,
9. építési- és bontásitörmelék-származékok,
10. bontott elektromos és elektronikus berendezések származékai,
11. üveg- és porcelánszármazékok,
12. betétdíjas göngyölegek (palackok, raklapok, ládák stb.),
13. hordozható elemek (szárazelemek, szárazakkumulátorok, elektronikai eszközök akkumulátorai),
14. műszaki-technikai anyagnem-felelősi körbe tartozó fahulladékok és selejt anyagok (pl. erődítési építmények, hídelemek),
15. számítástechnikai kellékanyagok (különösen: festékpatronok, toner kazetták stb.),
16. selejt gépjármű-alkatrészek,
17. gumihulladékok, gumiköpenyek,
18. savas akkumulátorok,
19. lúgos akkumulátorok,
20. lövészetből visszamaradt – veszélyes anyagot nem tartalmazó – lövéselemek, illetve ezen anyagok csomagoló eszközei és tartozékai (Kizárólag a mindenkori harcanyagellátásért felelős MH ellátó központ jogköre.),
21. az atomenergiáról szóló 1996. évi CXVI. törvény hatálya alá tartozó selejt radioaktív anyagok,
22. könyvtári könyvek, dokumentumok és egyéb könyvtári anyagok a társadalmi tulajdonban levő felesleges vagyontárgyak hasznosításáról és selejtezéséről, valamint a hiányzó és megsemmisült vagyontárgyak elszámolásáról szóló 3/1968. (I. 16.) Korm. rendelet végrehajtására vonatkozó 7/1968. (II. 2.) PM rendelet módosításáról szóló 3/1975. (VIII. 17.) KP–PM együttes rendelet előírásainak betartásával,
23. favágásból, fakivágásból származó fatermékek, fanyesedékek, fahulladékok.

A honvédelmi miniszter 68/2011. (VI. 24.) HM utasítása a szolgálati találmányért, illetve az alkalmazotti találmányért járó díjazásról, valamint az e találmányokkal kapcsolatos egyéb intézkedésekről szóló 18/1998. (HK 6.) HM utasítás módosításáról

A honvédelemről és a Magyar Honvédségről szóló 2004. évi CV. törvény 52. § (1) bekezdés f) pontja alapján a következő utasítást adom ki:

1. § A szolgálati találmányért, illetve az alkalmazotti találmányért járó díjazásról, valamint az e találmányokkal kapcsolatos egyéb intézkedésekről szóló 18/1998. (HK 6.) HM utasítás (a továbbiakban: Ut.) 1. §-a helyébe a következő rendelkezés lép:

„1. § Az utasítás hatálya a Honvédelmi Minisztériumra (a továbbiakban: HM), a honvédelmi miniszter közvetlen alárendeltségébe, közvetlen, illetve fenntartói irányítása, valamint felügyelete alá tartozó szervezetekre, továbbá a Magyar Honvédség (a továbbiakban: MH) katonai szervezeteire terjed ki.”

2. § Az Ut. 3. § (1) bekezdése helyébe a következő rendelkezés lép:

„(1) Az Szt. 9. § (1)–(2) bekezdéseiben írt munkaviszonyon a Magyar Honvédség hivatásos és szerződéses állományú katonáinak jogállásáról szóló törvény szerinti szolgálati viszonyt is érteni kell.”

3. § Az Ut. 4. § (2) bekezdése helyébe a következő rendelkezés lép:

„(2) A szolgálati vagy alkalmazotti találmány minősítését a HM FHH főigazgatója az Szt., a minősített adat védelméről szóló 2009. évi CLV. törvény, valamint a szabadalmi bejelentés államtitokká minősítéséhez szükséges eljárás részletes szabályairól szóló 141/2008. (V. 16.) Korm. rendeletben meghatározott eljárás szabályai szerint kezdeményezi.”

4. § Az Ut. 5. §-a helyébe a következő rendelkezés lép:

„5. § A szabadalmi eljárásban szabadalmi ügyvivő igénybevétele, arra vonatkozó külső (polgári) megbízás adása vagy az ilyen megbízás megszüntetése a HM FHH főigazgatójának hatáskörébe tartozik.”

5. § Az Ut. 8. § (2) bekezdése helyébe a következő rendelkezés lép:

„(2) A HM FHH főigazgatója a szakvéleményt – díjazás ellenében – a Szellemi Tulajdon Nemzeti Hivatala Iparjogvédelmi Szakértői Testületétől is beszerezheti. A szakértői díj fedezetét az éves költségvetési előirányzatból kell biztosítani.”

6. § (1) Az Ut. 2. §-ában a „HM Fejlesztési és Logisztikai Ügynökség (a továbbiakban: HM FLÜ)” szövegrész helyébe a „HM Fegyverzeti és Hadbiztosi Hivatal (a továbbiakban: HM FHH)” szöveg lép.

(2) Az Ut. 4. § (1) bekezdésében, 6. § (2) bekezdésében, 7. §-ában, 8. § (1) bekezdésében, valamint 9. §-ában a „HM FLÜ” szövegrész helyébe a „HM FHH” szöveg lép.

7. § Ez az utasítás a közzétételét követő napon lép hatályba, és a hatálybalépést követő napon hatályát veszti.

Dr. Hende Csaba s. k.,
honvédelmi miniszter

A honvédelmi miniszter 69/2011. (VI. 24.) HM utasítása a közpénzekből nyújtott támogatások átláthatóságának Magyar Honvédségre vonatkozó eljárási szabályairól szóló 52/2008. (HK 11.) HM utasítás módosításáról

A honvédelemről és a Magyar Honvédségről szóló 2004. évi CV. törvény 52. § (1) bekezdés f) pontja alapján a közpénzekből nyújtott támogatások átláthatóságának Magyar Honvédségre vonatkozó eljárási szabályairól szóló 52/2008. (HK 11.) HM utasítást a következők szerint módosítom.

1. § A közpénzekből nyújtott támogatások átláthatóságának Magyar Honvédségre vonatkozó eljárási szabályairól szóló 52/2008. (HK 11.) HM utasítás (a továbbiakban: Utasítás) 1. § (1) bekezdése helyébe a következő rendelkezés lép:

„(1) Az utasítás szervi hatálya a Honvédelmi Minisztériumra (a továbbiakban: HM), a honvédelmi miniszter alárendeltségébe tartozó szervezetekre, a Magyar Honvédség katonai szervezeteire (a továbbiakban együtt: honvédelmi szervezet), a honvédelmi miniszter közvetlen irányítása, illetve fenntartói irányítása, valamint felügyelete alá tartozó szervezetekre terjed ki."

2. § (1) Az Utasítás 1. § (3) bekezdésében az „az Állami Egészségügyi Központ" szövegrész helyébe az „a Honvédkórház – Állami Egészségügyi Központ" szöveg lép.

(2) Az Utasítás 4. § (5) bekezdésében a „HM Tervezési és Koordinációs Főosztálynál (a továbbiakban: HM TKF)" szövegrész helyébe a „HM Társadalmi Kapcsolatok és Hadisírgondozó Hivatalnál (a továbbiakban: HM TKHH)" szöveg lép.

(3) Az Utasítás 5. § (1) bekezdésében a „HM TKF-nél" szövegrész helyébe a „HM TKHH-nál" szöveg lép.

(4) Az Utasítás 5. § (2) és (3) bekezdésében a „HM TKF" szövegrész helyébe a „HM TKHH" szöveg lép.

(5) Az Utasítás 6. § (1) bekezdésében a „HM TKF" szövegrész helyébe a „HM TKHH" szöveg lép.

(6) Az Utasítás 7. § (1) bekezdésében a „HM TKF" és a „HM TKF-nek" szövegrész helyébe a „HM TKHH" és a „HM TKHH-nak" szöveg lép.

(7) Az Utasítás 7. § (2) bekezdésében a „HM TKF" és a „HM TKF-t" szövegrész helyébe a „HM TKHH" és a „HM TKHH-t" szöveg lép.

(8) Az Utasítás 7. § (3) bekezdésében a „HM TKF" szövegrész helyébe a „HM TKHH" szöveg lép.

3. § Ez az utasítás a közzétételét követő napon lép hatályba, és a hatálybalépését követő napon hatályát veszti.

Dr. Hende Csaba s. k.,
honvédelmi miniszter

A közigazgatási és igazságügyi miniszter 51/2011. (VI. 24.) KIM utasítása a Magyar Közlöny felelős szerkesztőjének kijelöléséről

A jogalkotásról szóló 2010. évi CXXX. törvény 25. § (1) bekezdésében foglaltak alapján, az egyes miniszterek, valamint a Miniszterelnökséget vezető államtitkár feladat- és hatásköréről 212/2010. (VII. 1.) Korm. rendelet 6. § (8) bekezdés c) pontjában meghatározott hatáskörömben eljárva – tekintettel a Magyar Köztársaság minisztériumainak felsorolásáról szóló 2010. évi XLII. törvény 2. § (1) bekezdés fa) és (3) bekezdés a) pontjára – a következő utasítást adom ki:

1. A Magyar Közlöny és a Magyar Közlöny mellékleteként megjelenő Hivatalos Értesítő felelős szerkesztőjének dr. Borókainé dr. Vajdovits Évát jelölöm ki.

2. Dr. Borókainé dr. Vajdovits Éva minősített elektronikus aláírásának nyilvános kulcsa a következő:
„30 82 01 0a 02 82 01 01 00 aa f1 33 86 5e 1d 77 c8 f7 5d b4 ef c1 84 8a ec bd ff 55 a7 e8 3b 39 7d 40 eb ba ef 2d b4 0c a7 34 05 d9 82 d6 b0 b1 bd 99 11 c7 57 73 6a a7 a4 09 ed 72 ed 0d e4 05 45 a5 47 5c d8 5e a6 85 89 cf 0f 47 45 21 19 ca da 74 ad 9c de fe d8 9a fb 3c cc a4 f5 c7 fe c2 a8 3a 05 cc bb fe 50 5d fa 2a 5c a8 65 5e 7d b5 ee ca de 08 31 07 b8 5a 9d ca 23 5d 54 74 0b e1 55 91 f8 dc f1 21 f9 57 a1 dd c5 20 b2 7b ec ec e1 72 e1 79 7c 3e 6f c2 ca 77 03 40 1d 22 7b f0 b0 75 0d 93 b8 e1 aa 72 2f bc a1 2d f3 eb 1e 9c 39 47 82 c2 2c d9 64 35 b1 f4 2a 96 ff 34 7a 4d 72 5f c5 e1 3d 9c 2d 00 3f 69 f9 79 d8 c9 f6 f6 be 87 c3 71 63 87 32 96 08 81 5d d0 3a c3 40 fd a5 d1 21 14 04 a1 da 1a 44 49 62 22 72 a8 2f 26 44 33 8b c5 ec de 7d 4d 49 65 55 fe 38 26 1e f6 a0 77 e0 63 df e9 8a a3 93 02 03 01 00 01”

3. A Magyar Közlöny felelős szerkesztőjének helyettesítésére dr. Ardó Máriát és dr. Palik Editet jelölöm ki, akik e feladatuk ellátása során önállóan járnak el.

4. Dr. Ardó Mária minősített elektronikus aláírásának nyilvános kulcsa a következő:
„30 81 89 02 81 81 00 95 63 1c df da 87 a0 f6 cc d5 b8 74 42 4e 58 48 c6 36 cb c7 8d 11 67 33 cc 8b 75 51 73 6b cf 2f da 4d 8f a6 53 a8 30 d2 c6 e0 5b c9 cd a0 12 4b a4 68 1e 2c 2d 47 8c 8e 0e 5a 78 da 00 cf e4 ce 9e 76 c8 51 84 19 2b b3 fb 84 c0 72 2d b7 e0 78 89 97 70 d2 af 1f b2 96 e7 61 a1 7c 57 3f 64 ad e0 0a 6a d6 39 05 05 e9 cc c5 00 d7 cd 40 ba 85 62 4e 06 a0 dd 79 84 c1 9a 5e 25 e5 69 36 78 f5 02 03 01 00 01”

5. Dr. Palik Edit minősített elektronikus aláírásának nyilvános kulcsa a következő:
„30 81 89 02 81 81 00 ad 80 c2 d2 f3 6d 33 20 c0 a7 03 ed 5b 71 6d 2a 27 bb 06 95 33 0b 65 b2 13 a9 1d 6f b4 d2 a8 84 fd 7f 50 b9 48 b9 c8 eb b6 ac 54 9b 1f 1f 18 bb 94 b7 d4 81 1a f9 89 1b 3c 68 c2 b5 70 41 55 55 94 df fd 8c cf 97 4e 4a 0c d1 b5 e3 09 52 49 7d 7b ff c5 70 6e 14 43 07 d9 7d 0b 18 64 b8 fc 49 d6 e5 78 a6 65 89 6f 00 b2 45 86 37 e2 db fa d1 7a 27 31 3b bf 19 d7 ac f0 94 72 16 22 24 4c c1 02 03 01 00 01”

6. Ez az utasítás a közzétételét követő napon lép hatályba.

7. Hatályát veszti a Magyar Közlöny és a Határozatok Tára felelős szerkesztőjének kijelöléséről szóló 1/2010. (V. 30.) KIM utasítás.

Dr. Navracsics Tibor s. k.,
közigazgatási és igazságügyi miniszter

A külügyminiszter 18/2011. (VI. 24.) KüM utasítása a minősítési jog átruházásáról

1.

A minősített adat védelméről szóló 2009. évi CLV. törvény 4. § (2) bekezdése alapján a minősítési jogkörömet

a) „Szigorúan titkos!" minősítési szintű adat vonatkozásában a parlamenti államtitkárra és a közigazgatási államtitkárra,
b) „Szigorúan titkos!" minősítési szintű adat vonatkozásában feladat- és hatáskörükbe tartozóan, az EU ügyekért felelős államtitkárra, a gazdálkodási és igazgatási ügyekért felelős helyettes államtitkárra, a biztonságpolitikáért felelős helyettes államtitkárra, a globális ügyekért felelős helyettes államtitkárra, az EU kétoldalú kapcsolatokért, sajtóért és kulturális diplomáciáért felelős helyettes államtitkárra, az EU ügyekért felelős helyettes államtitkárra, az EU ágazati politikáért felelős helyettes államtitkárra,
c) „Titkos!", „Bizalmas!", „Korlátozott terjesztésű!" minősítési szintű adat vonatkozásában az a) és b) pontban meghatározott vezetőkön kívül a feladat- és hatáskörükbe tartozóan a főosztályvezetőkre

ruházom át.

2.

Jelen utasítás a közzétételét követő napon lép hatályba.

Martonyi János s. k.,
külügyminiszter

A külügyminiszter 19/2011. (VI. 24.) KüM utasítása a válsághelyzet esetére megállapított különpótlék megszüntetéséről

A köztisztviselők tartós külszolgálatáról szóló 104/2003. (VII. 18.) Korm. rendelet (a továbbiakban: Korm. rendelet) 26. § (11) bekezdésében foglalt felhatalmazás alapján az alábbi utasítást adom ki:

1. § A tokiói nagykövetségen tartós külszolgálatot teljesítő kihelyezettek részére a válsághelyzet esetére megállapított különpótlékról szóló 8/2011. (IV. 8.) KüM utasításban meghatározott 20%-os különpótlékot – a válsághelyzet konszolidálódására tekintettel – megszüntetem.

2. § (1) Jelen utasítás a közzétételét követő napon lép hatályba azzal, hogy rendelkezéseit 2011. április 18-ától kell alkalmazni.
(2) Jelen utasítás hatálybalépésével egyidejűleg a válsághelyzet esetére megállapított különpótlékról szóló 8/2011. (IV. 8.) KüM utasítás hatályát veszti.

Martonyi János s. k.,
külügyminiszter

A nemzetgazdasági miniszter 21/2011. (VI. 24.) NGM utasítása a Magyar Kereskedelmi Engedélyezési Hivatal Szervezeti és Működési Szabályzatáról

A központi államigazgatási szervekről, valamint a Kormány tagjai és az államtitkárok jogállásáról szóló 2010. évi XLIII. törvény 2. § (1) bekezdés d) pontjában és 73. § (1) bekezdésében meghatározott jogkörben eljárva – figyelemmel a jogalkotásról szóló 2010. évi CXXX. törvény 23. § (2) bekezdésére – a következő utasítást adom ki:

1. § A Magyar Kereskedelmi Engedélyezési Hivatal Szervezeti és Működési Szabályzatát (a továbbiakban: Szabályzat) jelen utasítás mellékletében foglaltak szerint határozom meg.

2. § A Szabályzatot, valamint a Magyar Kereskedelmi Engedélyezési Hivatal belső szabályzatait szükség szerint, de legalább évente felül kell vizsgálni.

3. § Ez az utasítás a közzétételét követő napon lép hatályba.

4. § Ezen utasítás hatálybalépésével egyidejűleg a Magyar Kereskedelmi Engedélyezési Hivatal Szervezeti és Működési Szabályzatáról szóló 20/2009. (XII. 31.) NFGM utasítás hatályát veszti.

Dr. Matolcsy György s. k.,
nemzetgazdasági miniszter

Melléklet a 21/2011. (VI. 24.) NGM utasításhoz

A Magyar Kereskedelmi Engedélyezési Hivatal Szervezeti és Működési Szabályzata

I. Fejezet

ÁLTALÁNOS RENDELKEZÉSEK

A Magyar Kereskedelmi Engedélyezési Hivatal jogállása és alapadatai

1. § (1) A Magyar Kereskedelmi Engedélyezési Hivatal (a továbbiakban: Hivatal) önálló jogi személyiséggel rendelkező, a központi államigazgatási szervekről, valamint a Kormány tagjai és az államtitkárok jogállásáról szóló 2010. évi XLIII. törvény 72. §-a szerinti, kormányrendelet által létrehozott és az iparügyekért felelős miniszter (a továbbiakban: miniszter) irányítása alatt működő központi hivatal, amely – gazdálkodását tekintve – önállóan működő és gazdálkodó költségvetési szerv.

(2) A Hivatal alapadatai a következők:

a) megnevezése: Magyar Kereskedelmi Engedélyezési Hivatal
b) angol nyelven: Hungarian Trade Licensing Office
c) német nyelven: Handels- und Genehmigungsamt der Republik Ungarn
d) francia nyelven: Office d'Authorisation Commerciale Hongroise
e) rövidítése: MKEH
f) székhelye: 1124 Budapest, Németvölgyi út 37–39.
g) telephelye: 1089 Budapest, Bláthy Ottó u. 3–5.
h) postacíme: 1534 Budapest BKKP, Pf. 919
i) adószáma: 15329657-2-43
j) KSH statisztikai számjele: 15329657-8413-312-01
k) előirányzat-felhasználási keretszámla száma: 10032000-00282448-00000000
l) számlavezetője: Magyar Államkincstár
m) alapító szerve: a Magyar Köztársaság Kormánya
n) alapításának dátuma: a jogfolytonosság alapján 1999. február 1.

o) létrehozásáról rendelkező jogszabály: a Gazdasági Minisztérium Engedélyezési és Közigazgatási Hivataláról szóló 12/1999. (II. 1.) Korm. rendelet
p) alapító okiratának kelte, száma: 2010. december 27. (NGM/10826/12/2010.)
q) szakágazati besorolás:
841319 Kis- és nagykereskedelem központi igazgatása és szabályozása
r) szakfeladatszámok:
841319 Kis- és nagykereskedelem központi igazgatása és szabályozása,
712101 Mérőeszközök hitelesítése,
712109 Egyéb, hatósági eljárás érdekében végzett műszaki vizsgálat, elemzés,
712202 Nemesfémvizsgálat
s) törzskönyvi azonosító száma: 329651
t) államháztartási egyedi azonosító szám: 226176
u) az alapfeladatok ellátásának forrása: a Magyar Köztársaság költségvetése XV. Fejezet, 3. cím.

(3) A Hivatal alaptevékenységeinek körét alapító okirata, jogállását, feladat- és hatáskörét a Magyar Kereskedelmi Engedélyezési Hivatalról és a területi mérésügyi és műszaki biztonsági hatóságokról szóló 320/2010. (XII. 27.) Korm. rendelet (a továbbiakban: R.) határozza meg. A Hivatal vállalkozási tevékenységet folytathat, vállalkozási tevékenysége a szerv kiadásainak 3%-a.

A Hivatal szervezete

2. § (1) A Hivatal a főigazgató által közvetlenül vezetett központi szervből és igazgatók által vezetett országos illetékességű igazgatási szervekből (a továbbiakban: Hatóság) áll. A Hivatal szervezeti felépítését az 1. függelék tartalmazza.

(2) A központi szerv szervezeti egységei: a főosztályok, valamint a Belső Ellenőrzési Osztály. A főosztályok osztályokra tagozódhatnak. Az osztályok felsorolását a főosztályok ügyrendjei tartalmazzák.

(3) A hatóságok főosztályi jogállással rendelkeznek és osztályokra tagozódnak. A hatóságok szervezeti egységeinek felsorolását a hatóságok ügyrendjei tartalmazzák.

(4) A Hivatal létszámkeretét a 2. függelék tartalmazza.

(5) A Hivatal szervezeti egységeinek feladatait a 3. függelék tartalmazza.

(6) A Hivatalban a szabálytalanságok kezelésének eljárásrendjét a 4. függelék tartalmazza.

(7) A kormánytisztviselők jogállásáról szóló 2010. évi LVIII. törvény alapján és egyéb közszolgálati jogszabályokra is figyelemmel a vagyonnyilatkozat-tételi kötelezettséggel járó munkaköröket az 5. függelék tartalmazza.

(8) A munkáltatói jogok gyakorlásának a rendjét az 6. függelék tartalmazza.

(9) A Hivatal alaptevékenységét és szervezetét meghatározó legfontosabb jogszabályok jegyzékét az 7. függelék tartalmazza.

II. Fejezet

A HIVATAL VEZETÉSE

A főigazgató

3. § A főigazgató feladatkörei elsősorban a következők:

a) a Hivatal egyszemélyi felelős vezetője;
b) képviseli a Hivatalt;
c) irányítja a Hivatal szervezetének működését;
d) ha jogszabály másként nem rendelkezik, másodfokon elbírálja a Hivatal elsőfokú közigazgatási döntései ellen benyújtott fellebbezéseket; jogszabályokban meghatározott elsőfokú, illetve másodfokú szakhatósági jogkört gyakorol;
e) a műszaki főigazgató-helyettes útján ellátja a fővárosi és megyei kormányhivatalok mérésügyi és műszaki biztonsági szakigazgatási szerveinek (a továbbiakban: szakigazgatási szervek) – jogszabályokban meghatározott – szakmai irányítását, törvényességi és szakszerűségi ellenőrzését;

f) szakmailag felügyeli a Haditechnikai és Exportellenőrzési Hatóságot;
g) gyakorolja, illetve átruházza a 6. függelék szerinti munkáltatói jogokat;
h) irányítja a Hivatal gazdálkodását, javaslatot tesz az iparügyekért felelős miniszternek (a továbbiakban: miniszter) a gazdasági vezető kinevezésére, illetve felmentésére;
i) kialakítja és érvényesíti a Hivatal személyügyi politikáját; meghatározza a Hivatalon belüli szervezeti átalakításokat;
j) javaslatot tesz a miniszternek a Hivatal költségvetési tervére;
k) meghatározza a Hivatal éves munkatervi feladatait;
l) irányítja és felügyeli a főigazgató-helyettesek és a központi szerv szervezeti egységei vezetőinek tevékenységét;
m) kiadja a főigazgatói utasításokat;
n) a Hivatal szervezeti egységeinek javaslatai alapján megállapítja a szervezeti egységek ügyrendjét;
o) a Hivatal szervezeti egységeinek jogszabályváltozásból eredő feladat- és hatáskörváltozásait az ügyrendek jogszabályoknak megfelelő módosításával juttatja érvényre;
p) eleget tesz a munkahelyi kormány-tisztviselői érdekegyeztetési kötelezettségeinek;
q) kiadja a közérdekű bejelentések, panaszok kezelésének eljárásrendjét;
r) szükség esetén tájékoztatást készít a Hivatal és a Hatóságok tevékenységéről;
s) jóváhagyja, illetve visszavonja az országos (mérésügyi) etalonokat;
t) kialakítja és működteti a Hivatal jogszabályokban meghatározott belső kontrollrendszerét, ezen belül a folyamatba épített, előzetes, utólagos és vezetői ellenőrzési rendszert.

A főigazgató-helyettesek

4. § (1) Az általános főigazgató-helyettes feladatkörei elsősorban a következők:
a) a főigazgató távollétében ellátja a helyettesítéssel kapcsolatos feladatokat – ide nem értve a pénzügyi és gazdasági feladatokat –;
b) szakmailag felügyeli a Kereskedelmi és Piacfelügyeleti Hatóságot, valamint a Nemesfémvizsgáló és Hitelesítő Hatóságot.

(2) A műszaki főigazgató-helyettes feladatkörei elsősorban a következők:
a) szakmailag felügyeli a Műszaki Felügyeleti Hatóságot, valamint a Metrológiai Hatóságot;
b) irányítja a szakigazgatási szervek szakmai munkáját, ellátja törvényességi és szakszerűségi ellenőrzését.

Gazdasági vezető

5. § (1) A gazdasági vezető a főigazgató közvetlen irányítása és ellenőrzése mellett, főosztályvezetői besorolású kormánytisztviselőként az alábbi feladatokat látja el:
a) a pénzügyi és gazdasági feladatok ellátása tekintetében helyettesíti a főigazgatót;
b) közvetlenül irányítja, szervezi és ellenőrzi a Hivatal gazdálkodását és gazdasági ügyvitelét;
c) felelős a Hivatal számviteli rendjéért;
d) a Hivatal egészét érintő gazdálkodási és pénzügyi intézkedéseket ad ki;
e) a főigazgató által belső szabályozó eszközben meghatározott körben kiadmányozási és utalványozási jogkört gyakorol;
f) a szakmai szervezeti egységek gazdasági munkájához iránymutatást ad, ellenőrzi annak betartását;
g) végrehajtja a költségvetési, pénzügyi-gazdasági tervezési munkát, a Hivatal hatáskörébe tartozó előirányzat-módosításokat;
h) gazdálkodik a jóváhagyott költségvetési keretekkel;
i) végrehajtja az üzemeltetési, fenntartási, beruházási, vagyonhasználati és -hasznosítási feladatokat;
j) működteti a Hivatal pénzügyi-számviteli ügyviteli rendszerét;
k) irányítja és ellenőrzi a számviteli politika kialakítását, gyakorlati megvalósítását, ellenőrzi a számviteli feladatok ellátását;
l) ellátja a Hivatal jogkörébe tartozó előirányzatok gazdálkodásával kapcsolatos kötelezettségvállalások előzetes fedezetvizsgálatát, valamint ellenjegyzését;

m) figyelemmel kíséri a bevételek és kiadások alakulását, szükség esetén intézkedést hoz a likviditás folyamatos biztosítására,
n) megszervezi és ellenőrzi a központosított bérszámfejtéssel kapcsolatos feladatok végrehajtását.
o) az előírt határidőnek megfelelően elkészíti az évközi és éves beszámolókat, és illetve egyéb adatszolgáltatásokat.

(2) A gazdasági vezető feladat- és hatásköréről részletesen a Hivatal gazdálkodási szabályzata és a Gazdasági Főosztály ügyrendje rendelkezik.

(3) A gazdasági vezető vagy az általa írásban kijelölt személy ellenjegyzése nélkül a Hivatalt terhelő gazdasági kihatású kötelezettség nem vállalható, követelés nem írható elő, és ilyen intézkedés nem tehető.

(4) A gazdasági vezető átmeneti vagy tartós akadályoztatása esetén a Hivatal főigazgatója haladéktalanul köteles gondoskodni helyettesítéséről, illetve a gazdasági vezető álláshely megüresedése esetén annak betöltéséről. Az álláshely betöltéséig tartó átmenetei időszakra az főigazgató írásban a gazdasági főosztály feladatainak ellátásáért felelős, megfelelő végzettségű kormánytisztviselőt jelöl ki.

Igazgatók

6. § (1) Az igazgató főosztály-vezetői besorolású kormánytisztviselőként

a) a jogszabályoknak, e Szabályzatnak, a főigazgatói utasításoknak és a szakmai követelményeknek megfelelően vezeti és irányítja a Hatóságot;
b) gyakorolja a Hatósághoz, illetve a Hatóság vezetőjéhez címzett hatásköröket, a Hatóság nevében a kiadmányozási jogot;
c) javaslatot tesz a Hatóság ügyrendjének megállapítására;
d) szervezi és ellenőrzi a Hatóság feladatainak végrehajtását, biztosítja az ügyintézés szakszerűségét, a szakmai követelmények érvényesülését;
e) kezdeményezi a munkavégzés személyi és tárgyi feltételei biztosításához szükséges intézkedések megtételét, javaslatot tesz a főigazgatónak a Hatóság szervezeti átalakítására;
f) gyakorolja a munkáltatói, utasítási és ellenőrzési jogot a Hatóság kormánytisztviselői, kormányzati ügykezelői, valamint munkavállalói felett a 6. függelék szerint;
g) a főigazgató által meghatározott rendszerességgel beszámolót, jelentést készít, adatot közöl;
h) munkacsoportot hoz létre az irányítása alá tartozó tevékenységi körben felmerült fontosabb feladatok megoldásához szükséges szakmai vélemények, javaslatok megismerése, illetve a felügyelt szervezeti egységek munkájának irányítása céljából.

(2) Az igazgatót főosztályvezető-helyettesi besorolású kormánytisztviselő helyettesíti.

(3) Az igazgató jogosult az Európai Unió kötelező jogi aktusainak a Hatóság szakterületét érintő tervezeteivel kapcsolatos hivatali álláspont kialakítására és képviseletére – a Jogi Főosztály egyidejű tájékoztatása mellett. A Hivatal képviseletét ellátó kormánytisztviselő az így kialakított hivatalos állásponthoz kötve van.

A központi szerv szervezeti egységeinek vezetői

7. § (1) A központi szerv főosztályvezetője a jogszabályoknak és a szakmai követelményeknek megfelelően – a főigazgatótól, főigazgató-helyettestől kapott utasítás és iránymutatás alapján – vezeti a főosztály munkáját, és felelős a főosztály feladatainak ellátásáért.

(2) A központi szerv főosztályvezetője – az (1) bekezdésben meghatározottakkal összefüggésben – javaslatot tesz a főosztály ügyrendjére, szervezi és ellenőrzi a főosztályhoz tartozó feladatok végrehajtását.

(3) A jogszabály által a főosztály feladatkörébe utalt ügyekben a főosztályvezető dönt, illetve gyakorolja mindazon ügyekben a kiadmányozási jogot, amelyek tekintetében felhatalmazást kapott.

(4) A központi szerv főosztályvezetője gyakorolja a munkáltatói, utasítási és ellenőrzési jogot a főosztály kormánytisztviselői, kormányzati ügykezelői, valamint munkavállalói felett a 6. függelék szerint.

(5) A központi szerv főosztályvezetőjére vonatkozó rendelkezéseket a központi szerv főosztály alá nem sorolt osztályainak vezetőjére is megfelelően alkalmazni kell.

8. § (1) A központi szerv főosztályvezetőjének helyettese a központi szerv szervezeti egységének ügyrendjében meghatározottak, valamint a főosztályvezető utasítása szerint helyettesíti a főosztályvezetőt.

(2) A központi szerv osztályvezetője a főosztály ügyrendje, valamint a főosztály vezetőjének utasítása szerint vezeti és ellenőrzi a vezetése alatt álló osztály munkáját. Az osztályvezető felelős az osztály feladatainak teljesítéséért.

(3) A központi szerv osztályvezetőjét akadályoztatása esetén a főosztály ügyrendjében meghatározottak szerint a főosztály másik osztályának vezetője vagy az osztály munkatársai közül az általa kijelölt kormánytisztviselő helyettesíti.

(4) A központi szerv főosztály alá nem sorolt osztályának vezetőjét az általa az osztály munkatársai közül kijelölt kormánytisztviselő helyettesíti.

Egyéb felelősök/vezetők

9. § (1) A Hivatal belső szabályozó eszközeiből eredő, felelős/vezető elnevezésű munkakörök az alábbiak:

a) tűzvédelmi felelős;
b) munkavédelmi felelős;
c) minőségügyi vezető;
d) biztonsági vezető;
e) sugárbiztonsági vezető;
f) adatvédelmi felelős.

(2) A felelős/vezető elnevezésű munkaköröket betöltő személyek feladatait a Hivatal vonatkozó, belső szabályozó eszközei írják le.

III. Fejezet

A HIVATAL BELSŐ TÁJÉKOZTATÁSI ÉS DÖNTÉS-ELŐKÉSZÍTÉSI FÓRUMAI

Főigazgatói értekezlet

10. § (1) A főigazgatói értekezleten a főigazgató vezetésével a Hivatalon belüli szakmai és funkcionális feladatellátás, jogalkalmazás összehangolására, a soron következő feladatok meghatározására kerül sor. Célja a kölcsönös tájékoztatás az előző értekezlet óta történt jelentős eseményekről, a következő időszakra vonatkozó feladatok egyeztetése, összehangolása, végrehajtásának ellenőrzése, tájékoztatás a végrehajtott feladatokról.

(2) Az értekezlet résztvevői a főigazgató-helyettesek, központi szerv főosztályvezetői, a Belső Ellenőrzési Osztály vezetője, az igazgatók, illetve a főigazgató által meghívottak.

(3) Az értekezlet összehívásáért és előkészítéséért a Koordinációs és Humánpolitikai Főosztály a felelős, aki az értekezletről emlékeztetőt készít, amit a főigazgató hagy jóvá.

Szakigazgatási szervek vezetőinek értekezlete

11. § (1) A szakigazgatási szervek vezetőinek értekezlete a főigazgató/műszaki főigazgató-helyettes vezetésével áttekinti a szakigazgatási szervek szakmai irányítási feladatainak ellátását. Célja a kölcsönös tájékoztatás az előző értekezlet óta történt jelentős eseményekről, a következő időszakra vonatkozó feladatok egyeztetése, összehangolása, tájékoztatás a végrehajtott feladatokról.

(2) A vezetői értekezleten a főigazgató, a műszaki főigazgató-helyettes, a szakigazgatási szervek vezetői, illetve a főigazgató által meghívottak vesznek részt.

(3) A Koordinációs és Humánpolitikai Főosztály gondoskodik arról, hogy a vezetői értekezleten meghatározott feladatokról, iránymutatásokról emlékeztető készüljön, amelyet az értekezlet résztvevői és a feladatok végrehajtására kötelezett felelősök rendelkezésére bocsát.

Vezetői értekezlet

12. § (1) A vezetői értekezlet a főosztályvezető/igazgató vezetésével áttekinti a főosztály/Hatóság szervezeti egységeinek feladat- és hatáskörébe tartozó feladatok ellátását. Célja a főigazgató által tartott értekezleteken elhangzott információk továbbadása, a kölcsönös tájékoztatás az előző vezetői értekezlet óta történt jelentős eseményekről, a következő időszakra vonatkozó feladatok egyeztetése, összehangolása, tájékoztatás a végrehajtott feladatokról.

(2) Az értekezlet résztvevői a főosztályvezető/igazgató közvetlen vezetése alatt álló szervezeti egységek vezetői, illetve a főosztályvezető/igazgató által meghívott személy.

(3) Az értekezlet összehívásáért és előkészítéséért a főosztályvezető/igazgató által megbízott kormánytisztviselő a felelős, aki az értekezletről emlékeztetőt készít, amit a főosztályvezető/igazgató hagy jóvá.

Munkaértekezlet

13. § (1) A munkaértekezlet a Hivatal szervezeti egysége vezetőjének vezetésével áttekinti a szervezeti egység feladat- és hatáskörébe tartozó feladatok ellátását. Célja a szervezeti egységre vonatkozó információk továbbadása, a kölcsönös tájékoztatás az előző munkaértekezlet óta történt jelentős eseményekről, a következő időszakra vonatkozó feladatok egyeztetése, összehangolása, tájékoztatás a végrehajtott feladatokról.

(2) Az értekezlet résztvevői a szervezeti egység kormánytisztviselői.

(3) Az értekezlet összehívásáért és előkészítéséért a szervezeti egység vezetője által megbízott kormánytisztviselő a felelős, aki az értekezletről a szervezeti egység vezetőjének kifejezett rendelkezése esetén emlékeztetőt készít, amit a szervezeti egység vezetője hagy jóvá.

Munkacsoport

14. § (1) A főigazgató, a főigazgató-helyettesek, igazgatók, illetve főosztályvezetők több szervezeti egység feladatkörét érintő feladat ellátásának összehangolására munkacsoportot hozhatnak létre. A munkacsoport létrehozásáról szóló utasításban meg kell határozni a munkacsoport feladatát, vezetőjét és tagjait és működésének időtartamát.

(2) A munkacsoport célja a meghatározott feladat komplex megközelítésű, a szakterületek kiemelt együttműködésén alapuló hatékony megoldása, illetve az ehhez szükséges javaslatok felvázolása, kidolgozása.

(3) A munkacsoport tagjait a helyettesítésükre egyébként jogosult személy helyettesítheti.

(4) A munkacsoport vezetője a munkacsoport által elvégzett feladat teljesítéséről a munkacsoport létrehozásáról döntő vezetőt köteles tájékoztatni.

IV. Fejezet

A HIVATAL MŰKÖDÉSÉVEL KAPCSOLATOS RENDELKEZÉSEK

A Hivatal képviselete

15. § (1) A minisztériumi és tárcaközi fórumokon, a hatóságokkal, az önkormányzatokkal és a társadalmi szervezetekkel való kapcsolatokban a Hivatalt a főigazgató és a főigazgató-helyettesek, az igazgatók, valamint – a szakterületüket érintő kérdésekben – az illetékes vezető, illetve kormánytisztviselő képviseli.

(2) A Hivatalnak a Polgári Perrendtartásról szóló 1952. évi III. törvény szerint értendő jogi képviseletét a Jogi Főosztály e feladattal megbízott kormánytisztviselői látják el. Jogi képviseletre a főigazgató az ügy sajátosságára tekintettel, kivételesen, a jogi képviselet ellátására jogszabály szerint alkalmas, más szervezeti egységnél dolgozó kormánytisztviselőt is kijelölhet, vagy a képviselet ellátására ügyvéd vagy ügyvédi iroda számára megbízást adhat.

(3) Az Európai Unió által társfinanszírozott projektek előkészítése során a Hivatal képviseletét a főigazgató írásos meghatalmazása alapján kijelölt vezető látja el. E projektek megvalósítása során a főigazgató a projektalapító dokumentumban is rendelkezik a képviseletről.

A munkavégzés általános szabályai

16. § A kormánytisztviselők, kormányzati ügykezelők és munkavállalók feletti utasítási jog gyakorlására a vonatkozó törvények rendelkezései, illetve a 4. függelék irányadó.

17. § A főigazgató a kiadmányozás rendjét, annak részletes szabályait a Hivatal kiadmányozási és aláírási szabályzatában határozza meg.

18. § A Hivatal valamennyi vezetője és munkatársa köteles a hivatali feladatok végrehajtásában együttműködni. A szervezeti egységek közötti együttműködés kialakításáért a szervezeti egységek vezetői a felelősek. Az egyeztetésért, illetve azért, hogy a feladat ellátásában a többi érintett szervezeti egység álláspontja összehangoltan érvényesüljön, az a szervezeti egység felelős, amelynek az ügy intézése a feladatkörébe tartozik, vagy akit erre a főigazgató kijelölt.

Ügyintézési határidő

19. § (1) Az ügyek intézése a vonatkozó jogszabályok és a felettes vezető által előírt határidőben történik.

(2) Az ügyintézési határidő az adott ügyekre vonatkozó anyagi és eljárási szabályokban meghatározott határidő.

(3) Jogszabályban előírt ügyintézési határidő hiányában a vezető által a feladatok kiadása során megállapított egyedi ügyintézési határidő az irányadó.

(4) A határidőket – jogszabály eltérő rendelkezésének hiányában – naptári napban kell meghatározni. A határidő számításának kezdő napja a kérelemnek az eljárásra hatáskörrel és illetékességgel rendelkező hatósághoz történő megérkezését követő nap.

(5) Az ügyintéző feladatainak ütemezése során úgy jár el, hogy a vezetői jóváhagyás a határidő lejárta előtt, ésszerű időben beszerezhető legyen.

(6) Ha az ügyirat az előírt határidő alatt érdemben nem intézhető el, akkor az ügyintéző a késedelem okáról és az ügyintézés várható időpontjáról felettesét tájékoztatja. Ilyen esetben a vezető a továbbiakra nézve döntést hoz, útmutatást ad, amelyről az ügyben érintetteket (ügyfeleket) haladéktalanul tájékoztatni kell.

A sajtó tájékoztatásával kapcsolatos eljárás

20. § (1) A sajtó tájékoztatását – a Koordinációs és Humánpolitikai Főosztály előzetes jóváhagyását követően – az érdekelt szervezeti egységek végzik. A sajtó részére tájékoztatást, interjút a főigazgató, a főigazgató-helyettesek, az érdekelt szervezeti egységek vezetői és a szervezeti egység vezetője által kijelölt személyek adhatnak.

(2) Az (1) bekezdésben foglaltakat nem kell alkalmazni a szakmai folyóiratok számára készített, csak közérdekű adatot tartalmazó szakmai, jellemzően a hatályos előírásokat ismertető, vagy egyébként ismeretterjesztési, tudományos célból készült írásos anyagok, felmérések, statisztikai jellegű tájékoztató anyagok, helyzetjelentések és elemzések tekintetében.

(3) A sajtó útján nyilvánosságra hozandó közlemény vagy a Hivatalra vonatkozó javaslatokra és bírálatokra adandó sajtónyilvános válasz kiadásáról a Koordinációs és Humánpolitikai Főosztály gondoskodik a feladatkör szerint illetékes szervezeti egység vezetőjének előterjesztését követően.

1. függelék

A HIVATAL SZERVEZETI FELÉPÍTÉSE

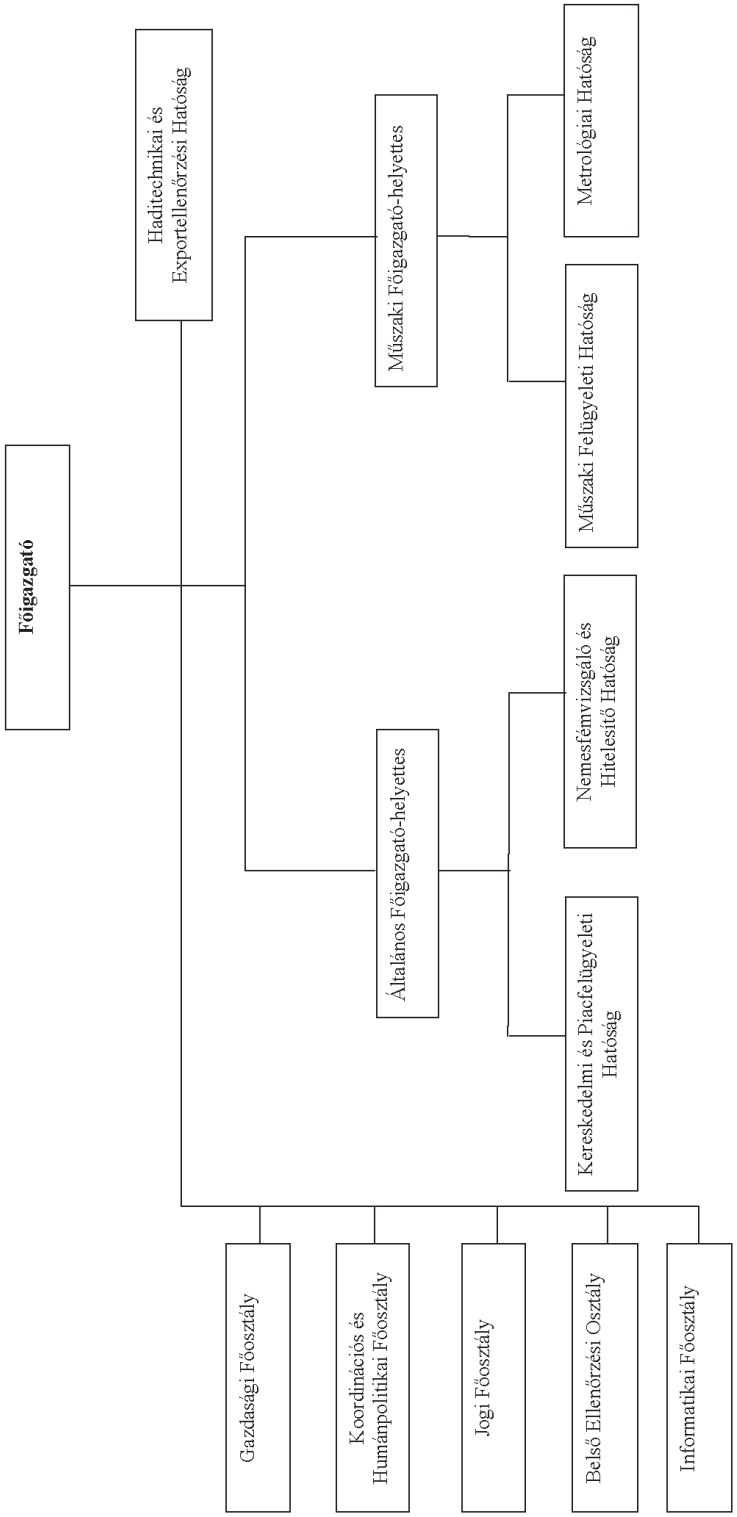

2. függelék

A HIVATAL LÉTSZÁMKERETE

Szervezeti egység	létszám
Főigazgató	3
Általános Főigazgató-helyettes	1
Belső Ellenőrzési Osztály	3
Koordinációs és Humánpolitikai Főosztály	23
Jogi Főosztály	6
Informatikai Főosztály	10
Gazdasági Főosztály	35
Haditechnikai és Exportellenőrzési Hatóság	22
Kereskedelmi és Piacfelügyeleti Hatóság	45
Nemesfémvizsgáló és Hitelesítő Hatóság	58
Műszaki Főigazgató-helyettes	3
Metrológiai Hatóság	54
Műszaki Felügyeleti Hatóság	15
összesen	278

3. függelék

A HIVATAL SZERVEZETI EGYSÉGEINEK FELADATAI

1. A központi szerv szervezeti egységei

1.1. Koordinációs és Humánpolitikai Főosztály

1.1.1. A főosztály igazgatási és koordinációs feladatai:

a) a Hivatal működésével összefüggő közigazgatási és egyéb feladatok ellátása, koordinálása;

b) a főigazgató kormányzati, ágazati és hivatali munkájához kapcsolódó külső előterjesztések véleményezésének hivatali szinten történő szervezése, koordinálása;

c) a Hivatal munkatervének összeállítása, határidők teljesítésének folyamatos figyelemmel kísérése, a Hivatal működéséről szóló beszámoló összeállítása;

d) főigazgatói megbeszélések, tárgyalások, értekezletek, a Hivatal által szervezett konferenciák előkészítése és megszervezése;

e) elvégzi a Hivatal működését meghatározó utasításokkal kapcsolatos feladatokat a vonatkozó főigazgatói utasítás szerint;

f) ellátja a Vezetői Információs Rendszer gondozásával kapcsolatos feladatokat a vonatkozó főigazgatói utasítás szerint;

g) a főigazgató utasításának megfelelően intézi a protokollügyeket, a Hivatal tevékenységével összefüggő sajtó- és PR-tevékenységet;

h) gondoskodik szakirodalom, közlönyök, újságok, folyóiratok, beszerzéséről;

i) A Hivatal hazai és nemzetközi kapcsolatainak gondozása, ezek hivatali szintű összefogása és fenntartása;

j) ellátja a Hivatal minőségirányítási feladatainak koordinálását, valamint koordinálja és működteti a tanúsított és akkreditált minőségirányítási rendszereket;

k) ellátja az iratkezeléssel és a központi iktatással kapcsolatos feladatok koordinálását a vonatkozó főigazgatói utasítás szerint;
l) ellátja a Hivatal postázói feladatait;
m) működteti a Hivatal hivatali kapuját;
n) javaslatokat dolgoz ki az e-ügyintézés megvalósítására, valamint a hatékony és ügyfélbarát közigazgatás megszervezésére;
o) az informatikai szakterülettel és az üzemeltetési szakterülettel együttműködve üzemelteti a beléptető rendszert a vonatkozó főigazgatói utasítás szerint;
p) naprakészen frissíti a Hivatal honlapját, valamint megvalósítja az állampolgárokkal való kapcsolattartást a Hivatal fórumszolgáltatása révén.

1.1.2. A főosztály személyügyi feladatai:
a) az állami személyügyi politika Hivatalon belüli megvalósítása;
b) a kormány-tisztviselői minősítési és munkateljesítmény értékelési rendszer működtetése, a kormánytisztviselők javadalmazási és juttatási rendszerének kidolgozása, a kormánytisztviselők jóléti ellátási és szociális támogatási rendszerének kialakítása, fejlesztése;
c) a kormánytisztviselőket érintő nemzetbiztonsági ellenőrzésekkel illetve vagyonnyilatkozatokkal kapcsolatos feladatok ellátása a vonatkozó jogszabályok alapján;
d) ellátja a hivatali létszámgazdálkodással összefüggő feladatait;
e) a Hivatal állományába tartozók közszolgálati jogviszonyát érintő döntések előkészítése és a közszolgálati nyilvántartás, valamint az állami adatszolgáltatási feladatok ellátása, a közszolgálati jogviszonnyal kapcsolatos igazolások kiadása;
f) együttműködés az érdek-képviseleti szervekkel, kapcsolattartás a nyugdíjas tisztviselői állománnyal;
g) az állami és hivatali kitüntetések, elismerések és díjak adományozásával kapcsolatos előkészítői feladatok ellátása;
h) a Hivatal kormánytisztviselőinek vagyonnyilatkozat-tételi kötelezettségével kapcsolatos feladatok ellátása;
i) közreműködés az üdültetés, segélyezés, fizetési előlegek kezelésében;
j) a hivatali minőség azonosítására szolgáló arcképes igazolványokkal kapcsolatos előkészítő feladatok ellátása;
k) kormány-tisztviselői jogviszony, illetve munkaviszony keletkezésével és megszűnésével kapcsolatos munkaügyi teendők ellátása, a jogviszonyok fenntartásával, aktualizálásával kapcsolatos munkaügyi feladatok ellátása, állományon kívüli munkaszerződések, munkaügyi és egyéb statisztikák elkészítése;
l) a Hivatal állományába tartozók szabadság-nyilvántartásával és távollétével kapcsolatos feladatok ellátása;
m) közreműködés az illetményszámfejtéssel kapcsolatos feladatok ellátásában.

1.1.3. A főosztály ügyfélkapcsolati feladatai:
a) közzétesz az ügyfelek általános tájékoztatását szolgáló, valamint közérdekű információkat;
b) ellátja a Kereskedelmi és Piacfelügyeleti Hatóság, a Haditechnikai és Exportellenőrzési Hatóság tevékenységéhez kapcsolódó ügyfélszolgálati feladatokat;
c) működteti a Termékinformációs Kapcsolattartó Pontot;
d) átveszi, érkezteti és továbbítja a Hivatalnak címzett kérelmeket, beadványokat, közérdekű bejelentéseket, panaszokat az érintett szervezeti egység felé;
e) konzultációs lehetőséget biztosít és szervez az ügyintézők és az ügyfelek között;
f) a beérkezett ügyiratokat rögzíti a szakrendszerekben;
g) segítséget nyújt az EU-tagállamoknak a Belső Piaci Információs (IMI) Rendszeren keresztül, valamint ellátja az ezzel kapcsolatos feladatokat;
h) üzemelteti a műszerraktárat.

1.2. Gazdasági Főosztály

A Gazdasági Főosztály a főigazgatónak közvetlenül alárendelt, egységes gazdasági szervezet, amely az Hivatal gazdasági és műszaki feladatait látja el. A Gazdasági Főosztály mint funkcionális szervezeti egység, a Hivatal gazdasági és műszaki tevékenységét a vonatkozó jogszabályok, az intézmény Szervezeti és Működési Szabályzata, a Gazdálkodási Szabályzat, a főigazgatói jogkörébe tartozó döntések alapján szervezi meg és hajtja végre. Vezetője a gazdasági igazgató.

1.2.1. A főosztály tervezési feladatai:

a) éves költségvetési tervezése;

b) az előirányzat-felhasználással kapcsolatos, az intézmény hatáskörébe tartozó előirányzat-módosítások kezelése.

1.2.2. A főosztály működtetési és beszerzési feladatai:

a) az érintett szervezeti egységekkel együttműködve a beszerzési, közbeszerzési, beruházási valamint fejlesztési tervek elkészítése;

b) közbeszerzési eljárások lebonyolításában való közreműködés, szerződéskötés és megrendelés központosított közbeszerzési eljárások keretében;

c) a Hivatalon belül, illetve az adott szervezeti egységben folyó beruházási és fejlesztési tevékenység folyamatos szervezése és ellenőrzése;

d) a folyamatos üzemvitelhez, a megfelelő munkavégzéshez a fizikai feltételek biztosítása;

e) a munkavégzéshez szükséges eszközök, anyagféleségek beszerzése, készletezése az informatikai eszközök valamint a hatóságok speciális eszköz igényeinek kivételével;

f) a Hivatal gépjárműparkjának a koordinálása és üzemben tartása;

g) mobiltelefonokkal kapcsolatos üzemeltetési feladatok elvégzése;

h) energetikai, beruházási statisztikai bevallások elkészítése.

1.2.3. A főosztály pénzügyi lebonyolítási feladatai:

a) készpénz ki- és befizetéssel, illetve pénzszállítással kapcsolatos feladatok biztosítása;

b) pénzforgalmi számlán a pénzmozgás lebonyolítása;

c) kötelezettségvállalások és ezzel összefüggően a szerződések nyilvántartása;

d) likviditás biztosítása;

e) KTK rendezés;

f) vevői és szállítói állomány kezelése;

g) számlázási feladatok;

h) különböző adónemekkel kapcsolatos egyeztetési és bevallási feladatok.

1.2.4. A főosztály számviteli feladatai:

a) a gazdálkodási események nyilvántartására szolgáló informatikai rendszer folyamatos, törvényi megfeleltetése;

b) könyvvezetési feladatok elvégzése;

c) eszközök analitikus nyilvántartása, valamint a vagyonkataszter vezetése;

d) főkönyvi egyezőség biztosítása;

e) zárlati feladatok – havi, negyed-, fél- és éves – ellátása;

f) mérlegjelentés, és beszámolók elkészítése;

g) éves statisztikai bevallások elkészítése.

1.2.5. A főosztály belső kontrollal kapcsolatos és beszámolót alátámasztó feladatai:

a) éves leltározási feladatok kiírása, lebonyolítása;

b) a belső kontrollrendszer, ezen belül a FEUVE biztosítása.

1.2.6. A főosztály egyéb gazdálkodással összefüggő feladatai:

a) központosított illetményszámfejtéssel kapcsolatos feladatok – számfejtés, főkönyvi feladás, függőtételek rendezése –;

b) kormány-tisztviselői szabályzatban előírt juttatások pénzügyi lebonyolítása;

c) cafetéria szabályzattal kapcsolatos feladatok lebonyolítása;

d) a Hivatal vagyonkezelésében lévő üdülők üzemeltetése, hasznosítása;

e) közérdekű adatszolgáltatással kapcsolatos feladatok elvégzése;

f) a Hivatal gazdálkodási szabályzatának és a Gazdasági Főosztály ügyrendjének, valamint az Hivatal egészét érintő, a gazdálkodás, a pénzügyi elszámolás és a vagyonnyilvántartás rendjére vonatkozó szabályzatok elkészítése;

g) a Hivatal munka-, tűz- környezet- és polgárvédelmi feladatainak biztosítása.

1.3. Jogi Főosztály

a) a Hivatal feladat- és hatáskörét, hatósági működését meghatározó jogszabálytervezetek előkészítése;
b) a Hivatal belső működését meghatározó szabályzatok jogi véleményezése, főigazgatói utasítástervezetek jogi előkészítése, véleményezése;
c) kormány-előterjesztésekre, jogszabálytervezetekre a Hivatal válasz- vagy véleménytervezetének előkészítése;
d) jogszabályok Hivatalon belüli értelmezése, nem érintve az ügy, vagy feladat megoldásáért főfelelős más központi belső szervezeti egység vagy hatóság felelősségét, hatáskörét;
e) a Ket.-tel kapcsolatos eljárási modellek, iratminták, jogi iránymutatások kidolgozásában való közreműködés rendszeres konzultációkkal;
f) a Hivatal hatósági eljárásaiban az elsőfokú döntések ellen benyújtott fellebbezések, egyéb jogorvoslati kérelmek elbírálásának előkészítése;
g) másodfokú döntés – szakmai konzultációt követő – előkészítése műszaki-biztonsági szakhatósági ügyekben;
h) részvétel a Hivatal hatáskörét érintő műszaki szakbizottságok, munkabizottságok munkájában, nem érintve a főfelelős műszaki szakbizottság, munkabizottságnak vagy vezetőjének első helyi felelősségét az ügy megoldásában;
i) a főigazgató által hozott másodfokú határozatok ellen benyújtott keresetekre a Hivatal nyilatkozatának előkészítése és benyújtása a hatáskörrel és illetékességgel rendelkező bírósághoz;
j) a Hivatal bírósági szakba került ügyeiben a jogi képviselet ellátása;
k) a Hivatalnak tartozó adósokkal szembeni polgári peres – és nemperes ügyek intézése a Gazdasági Főosztály értesítése alapján;
l) a Hivatal által kötött, a polgári jog vagy a munkajog körébe tartozó megállapodások, szerződések, egyéb okiratok (beadványok) előkészítése vagy véleményezése, nem érintve az ügy, vagy feladat megoldásáért főfelelős más belső szervezeti egység felelősségét, hatáskörét, ha az ügyért más szervezeti egység a főfelelős;
m) a Hivatal feladat- és hatáskörébe tartozó ügyekben segítségnyújtás, jogi állásfoglalások kidolgozása a Hivatal tevékenységi körében;
n) jogtanácsosi ellenjegyzés a Hivatal működési körébe tartozó olyan ügyekben, amelyekben készült okiratok jogtanácsosi ellenjegyzéshez kötöttek;
o) a Hivatal által kezdeményezett közbeszerzésekben a közbeszerzési titkársági és referensi feladatok ellátása a Közbeszerzési Szabályzatban foglalt felelősségi rend szerint.

1.4. Belső Ellenőrzési Osztály

a) a belső kontrollrendszerek kiépítésének, működésének jogszabályoknak és szabályzatoknak való megfelelésének vizsgálata, elemzése és értékelése;
b) a belső kontrollrendszerek működése gazdaságosságának, hatékonyságának és eredményességének vizsgálata, elemzése, értékelése;
c) a rendelkezésre álló erőforrásokkal való gazdálkodásnak, a vagyon megóvásának és gyarapításának, valamint az elszámolásoknak vizsgálata és elemezése;
d) a vizsgált folyamatokkal kapcsolatban megállapítások, ajánlások, elemzések, értékelések készítése a főigazgató számára a Hivatal működése eredményességének növelése, valamint a belső kontrollrendszerek (ideértve a FEUVE-t is) javítása és továbbfejlesztése érdekében;
e) a kockázati tényezők, hiányosságok megszüntetése, kiküszöbölése vagy csökkentése, valamint a szabálytalanságok megelőzése, illetve feltárása érdekében ajánlások és javaslatok tétele;
f) az osztályvezető által kockázatelemzéssel alátámasztott stratégiai és éves ellenőrzési terv készítése, melyet a főigazgató hagy jóvá;
g) az éves ellenőrzési terv és a belső ellenőrzési kézikönyv alapján szabályszerűségi, pénzügyi, rendszer- és teljesítmény-ellenőrzések, valamint informatikai rendszerellenőrzések végzése;
h) az ellenőrzési jelentések alapján megtett intézkedések nyomon követése;
i) a belső ellenőrzési tevékenység minőségértékelése;
j) a Hivatalon belül a nemzetközi és a magyarországi államháztartási belső ellenőrzési standardok és a belső ellenőrzési kézikönyvben rögzítettek szerint tanácsadási tevékenység ellátása.

1.5. Informatikai Főosztály

a) az egyeztetésre megküldött tárca-előterjesztések, jogszabályok informatikai szempontból történő véleményezése, informatikai témát érintő előkészítő és összefoglaló anyagok készítése;

b) az e-Kormányzat stratégia és az Európai Unió e-Kormányzati Akciótervének figyelemmel kísérése. A Hivatal stratégiája alapján az informatikai stratégia kialakítása. Az éves informatikai terv és az éves informatikai beruházási terv összeállítása;

c) a Hivatal informatikai rendszerét érintő belső szabályzatok, főigazgatói utasítások előkészítése, kidolgozása, egyeztetése, folyamatos aktualizálása (informatikai biztonsági szabályzat, katasztrófavédelmi terv, web-tevékenység szabályozása, informatikai stratégia); a Hivatal más belső szabályzatainak informatikai szempontból történő véleményezése;

d) magyar társhatóságokkal való kapcsolattartás, részvétel a társhatóságokkal közös munkabizottságokban és azok munkájában;

e) az Európai Unió informatikai munkacsoportjaival, SIGL, AMIS QUOTA, való rendszeres kapcsolattartás az előírt együttműködés folyamatos biztosítása érdekében;

f) együttműködés a Hivatal szervezeti egységeivel, az egyes szervezeti egységeknél működtetett, a Hivatal alaptevékenységeit és gazdálkodási tevékenységét segítő szoftverek, informatikai rendszerek alkalmazásának, továbbfejlesztésének koordinálása, támogatása;

g) a Hivatal székhelyén és telephelyein lévő informatikai hálózati rendszerek, hardverrendszerek és internetes rendszerek kialakításának, működtetésének, továbbfejlesztésének koordinálása, támogatása;

h) a Hivatalnál alkalmazandó hang- és adatátviteli IT-technológia kialakításának, fejlesztésének koordinálása;

i) a Hivatal informatikai rendszerei üzemeltetésével kapcsolatos feladatok végzése, koordinálása; az alaptevékenységeket támogató egyedi fejlesztésű szoftverek, a gazdasági és iktatószoftverek, a tűzfalrendszerek, a vírusvédelmi rendszerek, a levelező és intranetes rendszer, továbbá a honlap üzemeltetőjével való napi operatív együttműködés;

j) a Hivatal informatikai rendszerét érintő közbeszerzések kidolgozásában és lebonyolításában való részvétel;

k) a Hivatal informatikai rendszerét érintő jelentések, átvilágítási, vizsgálati anyagok készítésében való részvétel.

2. Országos illetékességű igazgatási szervek

2.1. Haditechnikai és Exportellenőrzési Hatóság

2.1.1. A Hatóság hadiipari és haditechnikai külkereskedelmi feladatai:

a) a haditechnikai termékek gyártásának és a haditechnikai szolgáltatások nyújtásának engedélyezésével kapcsolatos hatósági feladatok ellátása, továbbá a haditechnikai termékek külkereskedelmével és tranzitjával kapcsolatos hatósági, engedélyezési és tanúsítási eljárás lefolytatása, továbbá a 1236/2005/EK rendelet alapján az export- és importengedélyek kiadása és a kapcsolódó feladatok ellátása, az engedélyesek ellenőrzése;

b) a polgári rendeltetésű kézi lőfegyverek és lőszereik, valamint egyes közbiztonságra veszélyes eszközök kivitelével és behozatalával kapcsolatos forgalmi engedélyezési eljárás lefolytatása, az engedélyek, valamint az engedélyekkel kapcsolatos határozatok kiadmányozása, illetve kiadása; részvétel ezen termékek behozatalával kapcsolatos külön tevékenységi engedélyezésben, illetve az ipari robbanóanyagok és pirotechnikai eszközök, továbbá a közbiztonságra különösen veszélyes eszközök behozatalával és kivitelével kapcsolatos forgalmi engedélyezésben;

c) részvétel a szakterületet érintő előterjesztések véleményezésében;

d) részvétel és képviselet nemzetközi szervezetek és EU-intézmények ülésein – haditechnikai termékkörben –, továbbá a Wassenaari Megállapodás keretein belül a magyar képviselet ellátása s a vállalt kötelezettségek hazai végrehajtása;

e) a szakterületet érintő statisztikai adatok összegyűjtése, elemzése és a jogszabályokban, valamint nemzetközi kötelezettség alapján előírt jelentési kötelezettségek teljesítése, továbbá éves beszámolók kidolgozása;

f) a Haditechnikai Ipari Bizottság (Munkacsoport) titkársági feladatainak ellátása;

g) a haditechnikai termékek külkereskedelmével kapcsolatos nemzetközi együttműködés szervezése és fejlesztése, továbbá részvétel a külföldi csapatok magyarországi állomásoztatásával kapcsolatos, a Hivatalt érintő ügyek intézésében;

h) részvétel a különféle fegyverembargós megállapodásokkal kapcsolatos hazai kötelezettségek végrehajtásának ellenőrzésében.

2.1.2. A Hatóság export-ellenőrzési feladatai:

a) vonatkozó jogszabályok alapján az exportengedélyek, transzferengedélyek, brókertevékenységi engedélyek, tranzitengedélyek és nemzetközi import igazolások kiadása, a nemzetközi kereskedelmi szankciókban elrendelt nem kettős felhasználású termékek exportengedélyezése, az exportőrök és importőrök, valamint e termékek és technológiák végfelhasználóinak ellenőrzése;
b) a magyar érdekek képviselete és érvényesítése a Kettős Felhasználású Tanácsi Munkacsoportban, illetve a 428/2009/EK rendelet 23. cikkében felállított bizottsági munkacsoportban, továbbá részvétel a szakmai munkacsoportok munkájában;
c) a Vegyifegyver Tilalmi Szervezettel való kapcsolattartás, az Egyezmény végrehajtásából Magyarországra háruló feladatok végrehajtásának összehangolása, az előírt nyilatkozattétel elkészítése;
d) a Bakteriológiai (Biológiai) és Toxinfegyver Tilalmi Egyezmény végrehajtásából eredő feladatok végrehajtásának összehangolása, az Egyezmény által előírt nyilatkozat elkészítése, részvétel az ad-hoc bizottságának munkájában;
e) a szakterületet érintő előterjesztések véleményezése;
f) a vállalkozások hatósági ellenőrzése, valamint részvétel a Vegyifegyver Tilalmi Szervezet Magyarországon tartott ellenőrzésein;
g) részvétel az Ausztrália Csoport, a Rakétatechnológiai Ellenőrző Rendszer, a Nukleáris Szállítók Csoportja, a Zangger Bizottság és a Wassenaari Megállapodás ülésein, valamint más szakmai fórumokon;
h) részvétel a Kereskedelmi és Piacfelügyeleti Hatóság fő felelősségi körébe tartozó radioaktív és egyes nukleáris anyagok külön tevékenységi engedélyezési eljárásában, továbbá indokolt esetben egyes áruk, vegyi anyagok kivitelével és behozatalával kapcsolatos engedélyezési eljárásban.

2.2. Kereskedelmi és Piacfelügyeleti Hatóság

2.2.1. A Hatóság külkereskedelmi hatósági és egyéb feladatai:

a) EU-s, valamint más jogszabályokból a Hivatal feladat- és hatáskörébe, illetékességébe utalt, egyes árukra, szolgáltatásokra vagy országokra vonatkozó behozatali és kiviteli engedélyezési feladatok, illetve korlátozásokhoz kapcsolódó, más szervezeti egység hatáskörébe nem utalt feladatok ellátása;
b) az EU-s jogszabályokból, a nemzetközi gazdasági egyezményekből, valamint a külön jogszabályokból fakadó, egyes árukra vagy országokra vonatkozó behozatali engedélyezési feladatok végrehajtása, a védintézkedések, a mennyiségi korlátozások és felügyeleti eljárások működtetése, az import vámkontingensekhez kapcsolódó biztosíték kezelése;
c) a Tanács 2005. december 20-i, az Európai Közösségbe irányuló faanyag-behozatal FLEGT engedélyezési rendszerének létrehozásáról szóló 2173/2005/EK rendelete alapján az Európai Közösségbe irányuló faanyag-behozatal FLEGT engedélyezési rendszerével kapcsolatos hatósági feladatok ellátása;
d) az EU-s intézményekben (szakbizottságokban, munkacsoportokban) a magyar érdekek képviselete és érvényesítése a külkereskedelem területén;
e) a nem harmonizált, külön jogszabályok alapján az élő éti csiga kiviteli és szakmai együttműködési feltételeinek kialakítása az illetékes társhatóságok és szakmai szervezetek bevonásával, valamint a kiviteli határozatok engedélyezése;
f) a kábítószer-prekurzorokkal kapcsolatos közösségi belső forgalmat, kivitelt, behozatalt érintő hatósági engedélyezési, nyilvántartásba vételi feladatok ellátása, a tevékenységet végzők ellenőrzése, statisztikai és ellenőrzési célú adatgyűjtés és azok feldolgozása, továbbá a hazai és nemzetközi együttműködés szervezése és fenntartása;
g) az EU-intézményekben (szakbizottságokban, munkacsoportokban) a kábítószer-prekurzorok felügyeletével kapcsolatos magyar álláspont képviselete és részvétel annak kialakításában;
h) a Hivatal által kötött együttműködési megállapodásokban rögzített koordinációs, ellenőrzési és adatszolgáltatási feladatok teljesítése;
i) részvétel az engedélyezéshez kapcsolódó statisztikai, vámigazgatási szabályozó rendszer kialakításában;
j) a külföldi bizonyítványok és oklevelek elismeréséről szóló 2001. évi C. törvény hatálya alá tartozó ügyekben, kereskedelmi szakterületen a külföldi bizonyítványok és oklevelek elismeréséről szóló 2001. évi C. törvény hatálya alá tartozó ügyekben eljáró hatóságok kijelöléséről, valamint a nyilatkozattételi kötelezettség alá eső

szolgáltatások felsorolásáról szóló 33/2008. (II. 21.) Korm. rendelet által a Hivatal hatáskörébe utalt feladatok ellátása;

k) részvétel a kötött segélyhitel koordinációs munkacsoport munkájában.

2.2.2. A Hatóság kereskedelmi hatósági feladatai:

a) az utazásszervezői és/vagy utazásközvetítői tevékenységet folytató szolgáltatók engedélyezésével, bejelentésével, nyilvántartás vezetésével kapcsolatos közigazgatási hatósági feladatok ellátása;

b) nyilvántartás vezetésével kapcsolatos közigazgatási hatósági feladatok ellátása a bejelentéshez kötött – letelepedett, határon átnyúló – idegenvezetői, tartós szálláshasználati szolgáltatási, valamint a letelepedett lovas szolgáltató tevékenységet folytató szolgáltatók kapcsán;

c) nyilvántartás vezetésével kapcsolatos közigazgatási hatósági feladatok ellátása a Széchenyi Pihenő Kártya (SZÉP Kártya) kibocsátására irányuló szolgáltatási tevékenységet folytató intézmények kapcsán;

d) az engedéllyel rendelkező utazási vállalkozók tevékenységének, nyilvántartott adatai valóságtartalmának, a tájékoztatási kötelezettségükre vonatkozó előírások betartásának ellenőrzése, vagyoni biztosítékaik pénzügyi, gazdasági megfelelőségének helyszíni vizsgálata; a bejelentéshez kötött, határon átnyúló tevékenységet folytató szolgáltatók ellenőrzése;

e) a bejelentéshez kötött tartós szálláshasználati szolgáltatási tevékenységet folytató szolgáltatók tevékenységének, nyilvántartott adataik valóságtartalmának, a tájékoztatási kötelezettségükre vonatkozó előírások betartásának ellenőrzése;

f) a bejelentéshez kötött lovas szolgáltató tevékenységet végző szolgáltatók ellenőrzése;

g) az idegenvezetői tevékenységgel kapcsolatos ellenőrzési feladatok ellátása;

h) a SZÉP Kártya kibocsátására irányuló szolgáltatási tevékenységgel, valamint a SZÉP Kártyát elfogadó szolgáltatókkal kapcsolatos ellenőrzési feladatok ellátása;

i) az illékony szerves oldószert tartalmazó termékeket forgalmazó, gyártó kötelezettek engedélyezése, egyes festékek, lakkok és járművek javító fényezésére szolgáló termékek szerves oldószer tartalmának nyilvántartásba vételével kapcsolatos közigazgatási feladatok ellátása;

j) a pénzmosás és a terrorizmus finanszírozása megelőzéséről és megakadályozásáról szóló törvény végrehajtása érdekében kijelölt hatóságként felügyeleti tevékenység ellátása olyan kereskedők tekintetében, akik árukereskedelemi tevékenység folytatása során hárommillió-hatszázezer forintot elérő vagy meghaladó összegű készpénzfizetést fogadnak el.

2.2.3. A Hatóság közraktározás-felügyeleti feladatai:

a) a közraktári tevékenység gyakorlásához szükséges feltételrendszer kidolgozása és folyamatos alakítása;

b) a közraktári tevékenységgel kapcsolatos jogi szabályozás szakmai előkészítése, szabályozásának továbbfejlesztése és végrehajtás;

c) a közraktárak működésének engedélyezése;

d) a közraktárak éves általános ellenőrzése, a PSZÁF-fal együttműködve;

e) a közraktáraknál cél- és utóvizsgálatok végzése;

f) a közraktárakkal kapcsolatos bejelentések, panaszok kivizsgálása;

g) a közraktári adatszolgáltatás elrendelése és az adatok feldolgozása;

h) a közraktárakkal kapcsolatos kérdésekben a Magyar Közraktárak és Terménytárolók Szövetségével, más tárcákkal, hatóságokkal és a nemzetközi szervezetekkel való kapcsolattartás.

2.2.4. A Hatóság piacfelügyeleti feladatai:

a) az elsőfokú piacfelügyeleti hatósági feladatok ellátása, a gazdasági célfelhasználásra szánt – a forgalomba kerülő, a létesítményekbe beépített – készülékek, berendezések, rendszerek, mérőeszközök megfelelőségének ellenőrzése, a külön jogszabályban meghatározottak szerint;

b) nem megfelelőség feltárása esetén az eljárás megindítása, súlyos veszély esetén azonnali intézkedés elrendelése;

c) az éves piacfelügyeleti ellenőrzési terv előkészítése, a jóváhagyott tervről az EU Bizottság értesítése, a terv közzététele;

d) kapcsolattartás szakmai szervezetekkel, a gazdasági szereplők tájékoztatása;

e) részvétel az EU Bizottság és a többi tagállam piacfelügyeleti hatóságai részvételével – az egyes irányelvek területén – működő piacfelügyeleti együttműködési (ADCO) munkacsoportok munkájában;

f) a főigazgató megbízása alapján a Hivatal képviselete a Piacfelügyeleti Tanácsban, az NGM és az NFM szakterületét érintő Kijelölési Bizottság munkájában;
g) részvétel szabványosítási szakbizottságok munkájában.

2.3. Nemesfémvizsgáló és Hitelesítő Hatóság
a) elvégzi a nemesfém tárgyak vizsgálatát, hitelesítését és tanúsítja azok nemesfémtartalmát;
b) engedélyezi és nyilvántartja a nemesfémtárgyak és termékek készítésével, javításával, árverezésével és forgalmazására irányuló kereskedelmével foglalkozók tevékenységét;
c) működteti a jogszabályban előírt tartalmú országos hatósági ügyfélnyilvántartást, gondoskodik a nyilvántartási adatok megjelenítéséről a Hivatal honlapján, valamint negyedévente a Magyar Közlöny mellékleteként megjelenő Hivatalos Értesítőben;
d) a fémjelzési egyenértékűségi eljárást lefolytatja és a megállapításról határozatot hoz;
e) ellenőrzi a Nemzeti Adó és Vámhivatal területi igazgatóságaival együttműködve a nemesfém tárgyak készítésével, javításával, árverésével illetve forgalmazásával foglalkozó vállalkozásokat és a kereskedelmi forgalomba kerülő nemesfémtárgyakat;
f) a pénzmosás és a terrorizmus finanszírozása megelőzéséről és megakadályozásáról szóló 2007. évi CXXXVI. törvény szerint felügyeleti jogkört gyakorol;
g) a nemesfém tárgyak és termékek készítésével, javításával, árverésével illetve forgalmazásával foglalkozó egyéni vállalkozók, gazdálkodó szervezetek ellenőrzésére javaslatot dolgoz ki a Nemzeti Adó és Vámhivatal központi szervezete számára;
h) az illetékes hatóságok hivatalos kirendelése alapján szakértői vizsgálatot végez, és szakvéleményt készít, ennek tekintetében a külső szervezetek felé a Hatóságot képviseli;
i) indokolt esetben – előzetes szakvélemény adása mellett – szabálysértési és büntető feljelentést tesz;
j) nemesfémek és nemesfémtartalmú anyagok nemesfémtartalmának és homogenitásának különböző módszerekkel történő vizsgálatait végzi;
k) elvégzi a nemesfémtárgyak fém – illetve egyéb – jellel történő ellátását;
l) eseti fémjelzési, illetve névjelzés alóli felmentési engedélyeket ad ki;
m) gondoskodik a magánügyfelek fémjelzési kérelmeinek elbírálásáról és regisztrációjáról;
n) megszervezi a fémjelzési tevékenység során használt hitelesítő eszközök és szerszámok egyedi nyilvántartását, elkészíti a használatukkal összefüggő szabályokat;
o) végzi a névjel engedélyezését, azokról név és rajz szerinti nyilvántartást vezet;
p) az elkészült névjelbeütő szerszámokról lenyomatot készít, a lenyomatokat a számítógépes nyilvántartási rendszer számára digitalizálja, az ezekkel járó adminisztrációs teendőket ellátja;
q) elvégzi a névjelbeütő szerszámot készítő vésnökök nyilvántartását;
r) gondoskodik a fémjelzéshez szükséges eszközök beszerzéséről és azok biztonságos tárolásáról;
s) javaslatot tesz új fémjelek kialakítására, illetve a meglévők módosítására;
t) képviseli a Hivatalt a Fémjelzési Konvenció és a Nemzetközi Fémjelző Hivatalok Szövetség (IAAO) ülésein, részt vesz a nemzetközi és hazai szakmai szervezetek (ISO, Magyar Szabványügyi Testület) munkájában;
u) közreműködik a Hivatal éves munkatervének kidolgozásában, valamint javaslatot tesz a tevékenységi körét érintő költségvetési irányszámokra;
v) javaslatot tesz a Hatóság tevékenysége tekintetében a Hivatal Kormányzati Portálon keresztül is elérhető honlap tartalmának frissítésére;
w) az ügyfeleket érintő, a Hatóság munkájával kapcsolatos információs és ügyfélszolgálati feladatokat lát el.

2.4. Műszaki Felügyeleti Hatóság
a) A Hatóság eljár
– az egyes hegesztett szerkezetek gyártását végző gazdálkodószervezetek alkalmasságának engedélyezésével,
– a tartályok gyártásához és a tartályokhoz kapcsolódó helyszíni technológiai szereléshez, a tartályok javításához, szivárgásvizsgálatához, kivitelezéséhez, tisztításához, időszakos vizsgálatához való alkalmasság engedélyezésével,
– a kazánok vegyi kezelését végző szervezetek alkalmasságának engedélyezésével,
– a földgázellátásról szóló 2008. évi XL. törvény 118/A. §-a alkalmazásában a turista használatú palackba történő PB-gáz-átfejtési tevékenység engedélyezésével,

– a külföldi bizonyítványok és oklevelek elismeréséről szóló külön jogszabály alapján az ipari szakterületen a külföldi bizonyítványok és oklevelek elismerésével, valamint a határon átnyúló szolgáltatási tevékenység tekintetében a szolgáltatásnyújtó szakmai képesítésének előzetes ellenőrzésével,
– a földgázellátásban műszaki biztonsági szempontból jelentős munkakörök esetén szükséges továbbképzés felkészítő tanfolyamának és a továbbképzés képzési programjának jóváhagyásával,
– szakhatóságként a veszélyes ipari üzemekkel, veszélyes katonai objektumokkal,
– a gázpalackokkal kapcsolatos rendkívüli események kivizsgálásával,
– a miniszter kormányzati feladatkörébe tartozó területen veszélyes tevékenységet folytatók felügyeleti (adatközlési és bejelentési) rendszerének működtetésével

kapcsolatos eljárásokban;

b) közreműködik a Hivatal hatáskörét érintő műszaki-biztonsági tárgyú jogszabálytervezetek véleményezésében és előkészítésében;
c) részt vesz a Hivatalhoz érkező műszaki-biztonsági tárgyú megkeresések, panaszok kivizsgálásában;
d) ellátja az Ipari Főügyelet koordinálásával kapcsolatos feladatokat;
e) ellátja a nyomástartó műszaki szakbizottság titkársági feladatait;
f) ellátja a gázipari műszaki szakbizottság titkársági feladatait;
g) gyűjti a rendkívüli események kivizsgálásával kapcsolatos iratmásolatokat;
h) közreműködik a szabványosítási programokban, szabványtervezeteket egyeztet;
i) közreműködik a Hivatal honlapjának szakterületét érintő aktualizálásában;
j) a műszaki főigazgató-helyettes felügyelete alatt közreműködik a kormányhivatalok mérésügyi és műszaki biztonsági hatóságainak szakmai irányításában;
k) vizsgabizottságot működtet a műszaki-biztonsági felügyeleti tevékenységekhez tartozó munkakörök szakterületére vonatkozó jogszabályok, szabályzatok, szabványok ismeretét és a szakmai gyakorlati ismeretek meglétét igazoló szakvizsgához;
l) a főigazgató felhatalmazása alapján képviseli a Hivatalt nemzetközi szakmai szervezetekben;
m) szakmai véleményeket készít, szakágazati kapcsolatokat tart fenn;
n) gondoskodik a szakigazgatási szerv által használt műszaki biztonsági tanúsító jelek (acél- és gumibélyegzők) nyilvántartásával, beszerzésével, elosztásával, selejtezésével és pótlásával kapcsolatos feladatok ellátásáról.

2.5. Metrológiai Hatóság

a) A Hatóság eljár
– mérőeszköz és szerencsejáték tekintetében hitelesítési engedélykérelem, közösségi típusjóváhagyási engedélykérelem elbírálásával,
– zajszintmérők hitelesítésével,
– az E1, E2, F1 pontosságú súlyok hitelesítésével,
– a sűrűségmérő eszközök hitelesítésével – az areométerek kivételével –,
– a sugárvédelmi és gyógyászati alkalmazású dózismérők és felületi szennyezettség mérők hitelesítésével,
– a légzési alkoholmérők hitelesítésével,
– a sorsoló programok és eszközök, rulettkerekek és közúti ellenőrzésre szolgáló járműsebesség-mérők hitelesítésével,
– az üzemanyagmérők kivételével – a víztől eltérő folyadékok mérőrendszereivel,
– nagyfeszültségű és nagyáramú mérőváltók hitelesítésével,
– kaszinókban üzemelő pénznyerő automaták hitelesítésével,
– hitelesítést helyettesítő minősítő laborok (szervezetek) engedélyezésével és ellenőrzésével

kapcsolatos mérésügyi eljárásokban;

b) gondoskodik az országos etalonok fenntartásáról, azok nemzetközi összehasonlításáról és hazai továbbszármaztatásáról, valamint részt vesz az EURAMET-munkabizottságok munkájában;
c) meghatározza a leszármaztatás rendjét, a kalibráló laboratóriumok és más szervezetek referencia és használati etalonjainak kalibrálásával gondoskodik a mértékegység továbbszármaztatásról, kidolgozza e tevékenységek elvégzéséhez szükséges kalibrálási eljárásokat;
d) működteti a mérésügyi feladatok elvégzéséhez szükséges laboratóriumokat;
e) a főigazgató felhatalmazása alapján képviseli a Hivatalt a nemzetközi mérésügyi szervezetekben;

f) véleményezi a nemzetközi mérésügyi szervek ajánlásait és koordinálja a nemzeti mérésügyi állásfoglalás kialakítását;
g) előkészíti és koordinálja a mérésügyi fejlesztési pályázatokat;
h) terjeszti és fordítja a nemzetközi normatív dokumentumokat;
i) kidolgozza a kötelező hitelesítésű mérőeszközök hitelesítési előírásait, elvégzi a mértékhitelesítők oktatását és vizsgáztatását;
j) igény szerint elvégzi a területi mérésügyi és műszaki biztonsági hatóságok etalonjainak kalibrálását;
k) figyelemmel kíséri a kötelező hitelesítésű mérőeszközökre vonatkozó nemzetközi szabványokat, ajánlásokat, útmutatókat, továbbá részt vesz az OIML-, WELMEC-, EU-munkabizottságok, valamint BIPM tanácsadó bizottság munkájában;
l) szakmai állásfoglalásokat ad ki, szakvéleményeket készít, szakágazati kapcsolatokat tart fenn, mérésügyi szakértői feladatokat lát el;
m) mérőeszköz-kalibrálást végez, kidolgozza az egyes nem kötelező hitelesítésű mérőeszközre a kalibrálási, illetve vizsgálati előírást;
n) szervezi és kiértékeli az akkreditált kalibráló laboratóriumok összehasonlító méréseit;
o) a műszaki főigazgató-helyettes felügyelete alatt közreműködik a kormányhivatalok mérésügyi és műszaki biztonsági hatóságainak szakmai irányításában;
p) vizsgabizottságot működtet a kötelező hitelesítésű mérőeszköz hitelesítéshez szükséges vizsgához.

4. függelék

SZABÁLYTALANSÁGOK KEZELÉSÉNEK ELJÁRÁSRENDJE

I. Bevezetés

1. A szabálytalanságok

Az államháztartás működési rendjéről szóló 292/2009. (XII. 19.) Korm. rendelet 156. § (3) bekezdésének megfelelően a főigazgató feladata a szabálytalanságok kezelésének eljárásrendjének kialakítása.
A szabálytalanságok fogalomköre széles, a korrigálható mulasztások vagy hiányosságok, illetve a fegyelmi, büntető-, szabálysértési, illetve kártérítési eljárás megindítására okot adó cselekmények egyaránt beletartoznak.
A szabálytalanság valamely létező szabálytól (törvény, rendelet, utasítás, szabályzat stb.) való eltérést jelent, a költségvetési gazdálkodás bármely gazdasági eseményében, az állami feladatátvállalás bármely tevékenységében, az egyes műveletekben stb. előfordulhat.

Alapesetei lehetnek:
– a szándékosan okozott szabálytalanságok (félrevezetés, csalás, sikkasztás, megvesztegetés, szándékosan okozott szabálytalan kifizetés stb.),
– a nem szándékosan okozott szabálytalanságok (figyelmetlenségből, hanyag magatartásból, helytelenül vezetett nyilvántartásból stb. származó szabálytalanság).

A szabálytalanságok megelőzésével kapcsolatosan a főigazgatónak és saját szervezeti egységükre vonatkozóan a szervezeti egység vezetőjének a felelőssége, hogy a jogszabályoknak megfelelő szabályzatok alapján működjön a szervezet. A vezető a szabályozottságot, illetve a szabályok betartását folyamatosan kísérje figyelemmel, szabálytalanság esetén hatékony intézkedés szülessék, a szabálytalanság korrigálásra kerüljön annak a mértéknek megfelelően, amilyen mértéket képviselt a szabálytalanság.

A szabálytalanságokkal kapcsolatos intézkedések általános célja, hogy:
– hozzájáruljon a különböző jogszabályokban és szabályzatokban meghatározott előírások sérülésének, megszegésének, szabálytalanság kialakulásának megakadályozásához (megelőzés),

– keretet biztosítson ahhoz, hogy azok sérülése, megsértése esetén a megfelelő állapot helyreállításra kerüljön; a hibák, hiányosságok, tévedések korrigálása, a felelősség megállapítása, az intézkedések foganatosítása megtörténjen.
– a szabálytalansággal érintett területeken szerzett tapasztalatok beépítésre kerüljenek a folyamatba épített előzetes, utólagos és vezetői ellenőrzés (a továbbiakban: FEUVE) rendszerbe.

A főigazgató hatáskörébe tartozik a szabálytalanságok kezelése (az eljárási rend kialakítása, a szükséges intézkedések meghozatala, a kapcsolódó nyomon követés, a keletkezett iratanyagok elkülönített nyilvántartása), amely feladatot – az utalványozási jogkört kivéve – a kialakított munkaköri, hatásköri, felelősségi és elszámoltathatósági rendnek megfelelően az egyes szervezeti egységek vezetőire átruházza.

2. A szabálytalanságok megelőzése

Az államháztartásról szóló 1992. évi XXXVIII. törvény (a továbbiakban: Áht.) 94. § (1) bekezdése alapján a szabályozottság biztosítása, a szabálytalanságok megakadályozása elsődlegesen a főigazgatónak, illetőleg a szervezeti egységek vezetőinek a felelőssége. Az Áht.-ban meghatározott kötelezettségét a főigazgató a szervezeti struktúrában meghatározott egységek vezetői hatáskörének, felelősségének és beszámoltathatóságának szabályozottságán keresztül valósítja meg. A költségvetési szervek munkavállalóinak konkrét feladatát, hatáskörét, felelősségét, beszámoltathatóságát a munkaköri leírások szabályozzák, illetve munkaviszonyból származó kötelezettségeiket a jogszabályoknak megfelelően kell teljesíteniük.

II. A szabálytalanságkezelési eljárás

Az eljárásrend kialakításakor alapvető követelmény az, hogy minden szervezeti egység vezetője felelős a feladatkörébe tartozó szakterületen észlelt szakmai és gazdálkodási szabálytalanságok megelőzéséért, feltárásáért, nyomon követéséért, dokumentálásáért, a felelősségre vonásért, valamint a hiányosságok megszüntetésével kapcsolatos intézkedések kezdeményezéséért és megvalósításuk ellenőrzéséért.

1. A szabálytalanságok észlelése a FEUVE-rendszerben

A szabálytalanságok észlelése a folyamatba épített, előzetes, utólagos és vezetői ellenőrzés rendszerében történhet a munkavállaló és munkáltató részéről egyaránt. Ezen kívül az észlelés származhat belső és külső ellenőrzéstől, valamint egyéb külső személytől is.

1.1. A Hivatal valamely munkatársa észlel szabálytalanságot

a) Amennyiben a szabálytalanságot a szervezeti egység valamely munkatársa észleli, köteles értesíteni közvetlen vezetőjét. Amennyiben a szervezeti egység vezetője az adott ügyben érintett, a munkatársnak a vezető felettesét, annak érintettsége esetén a főigazgató-helyettest, illetve a főigazgatót kell értesítenie (írásos értesítést a külön szabályzatokban lefektetett esetekben szükséges tenni).
b) Ha az a) pontban megfogalmazottaknak megfelelően értesített személy megalapozottnak találja a szabálytalanságot, úgy erről a főigazgató-helyettest, illetve a főigazgatót értesíti.
c) Amennyiben az adott ügyben a főigazgató érintett, a fejezet vezetőjét kell értesíteni (írásos értesítést a külön szabályzatokban lefektetett esetekben szükséges tenni).
d) A megfelelő intézkedések meghozatala, illetve indokolt esetben a szükséges eljárások megindítása a főigazgató hatáskörébe tartozik.

1.2. A szervezeti egység vezetője észleli a szabálytalanságot

A szervezeti egységek vezetőinek észlelése alapján a feladat, hatáskör és felelősségi rendnek megfelelően kell intézkedést hozni a szabálytalanság korrigálására, megszüntetésére.

1.3. A Hivatal belső ellenőrzése észleli a szabálytalanságot
Amennyiben a belső ellenőr ellenőrzési tevékenysége során szabálytalanságot tapasztal, a költségvetési szervek belső ellenőrzéséről szóló 193/2003. (XI. 26.) Korm. rendelet (a továbbiakban: R.) rendelkezéseinek megfelelően jár el. A vizsgált szervezeti egységnek intézkedési tervet kell kidolgoznia a belső ellenőrzés megállapításai alapján, az intézkedési tervet végre kell hajtania.

1.4. Külső ellenőrzési szerv észleli a szabálytalanságot
A külső ellenőrzési szerv szabálytalanságra vonatkozó megállapításait az ellenőrzési jelentés tartalmazza. A büntető-, szabálysértési, kártérítési, illetve fegyelmi eljárás megindítására okot adó cselekmény, mulasztás vagy hiányosság gyanúja esetén az ellenőrző szervezet működését szabályozó törvény, rendelet alapján jár el (pl. az ÁSZ, az EU ellenőrzést gyakorló szervei, a felügyeleti szerv). A szabálytalanságra vonatkozó megállapítások alapján a Hivatalnak (a megfelelő szervezeti egységének), annak megszüntetésére intézkedési tervet kell kidolgozni.

1.5. Egyéb külső személy észleli a szabálytalanságot
Amennyiben egyéb külső személy (pl. ügyfél) jelzi a szabálytalanságot, a szervezeti egység vezetőjének a bejelentést érdemben kell megvizsgálnia. Ezekben az esetekben javasolt (a szabálytalanság kivizsgálásának eredményétől függően) írásban visszaigazolást tenni az észlelő személy felé (amennyiben személye ismert).
Az eljárás megegyezik a Hivatal munkatársa által észlelt szabálytalansági eljárással.

2. A szabálytalansági vizsgálat lefolytatása

A főigazgató dönt a szabálytalanság kivizsgálásáról, illetve annak formájáról, valamint szükség esetén a szakértői csoport tagjairól. Továbbá az illetékesség vagy hatáskör hiányában dönt a szabálytalansági gyanú kivizsgálására vonatkozó javaslat és a kapcsolódó dokumentumoknak az érintett szervezet részére történő átadásáról. A főigazgató a vizsgálatban való részvételre munkatársakat kérhet fel. A döntés meghozatalának megkönnyítése érdekében bizottság hozható létre a szervezet folyamatait jól ismerő vezetőkből vagy szakértőkből. Indokolt esetben külső szakértőt is felkérhet a munkajogi szabályok tiszteletben tartásával. A szakértő írásbeli nyilatkozatot tesz, hogy a bizottság munkájában való részvétele nem ütközik összeférhetetlenségi akadályba. A jogkövetkezményekről való döntés nem kiemelt jelentőségű szabálytalanság esetén a szervezeti egység vezetőjének, a többi esetben a főigazgatónak a kötelezettsége.
A szabálytalansági vizsgálat maximális időtartamát a belső szabályzatban rögzíteni kell. Amennyiben a rendelkezésre álló határidő kevésnek bizonyul, a vizsgálatot folytatónak ezt a tényt – az indok és a javasolt határidő feltüntetésével – jeleznie kell a főigazgató felé.

A vizsgálat eredménye lehet:
a) annak megállapítása, hogy nem történt szabálytalanság, valamint a szabálytalansági eljárás intézkedés nélküli megszüntetése (pl. hibás észlelés, jelentéktelen szabálytalanság stb.)
b) a szabálytalanság megtörténtét megállapító és intézkedést elrendelő döntés
c) további vizsgálat elrendelése – erre többnyire akkor kerül sor, ha a szabálytalanság megállapítását követően a felelősség eldöntéséhez és/vagy a hasonló esetek megelőzése érdekében szükséges intézkedések meghatározásához nem elég a rendelkezésre álló információ.

A vizsgálatot folytatók intézkedési javaslatot dolgoznak ki a főigazgató számára a hasonló szabálytalanságok elkerülése érdekében.

3. A szabálytalanság észlelését követő szükséges intézkedések, eljárások megindítása

A főigazgató hatáskörébe tartozik a szükséges intézkedések végrehajtása: ütemterv készít(tet)ése és végrehajt(at)ása, illetve az intézkedés megtörténtének ellenőrzése és visszacsatolása a 7. pontban található folyamatábrának megfelelően.

Bizonyos esetekben (pl. büntető- vagy szabálysértési ügyekben) a szükséges intézkedések meghozatala az arra illetékes szervek értesítését is jelenti annak érdekében, hogy megalapozottság esetén az illetékes szerv a megfelelő eljárásokat megindítsa.
Más esetekben (pl. fegyelmi ügyekben) szükséges lehet vizsgálat elrendelése a tényállás tisztázása érdekében. A vizsgálatban való részvételre munkatársakat, indokolt esetben külső szakértőt is felkérhet a munkajogi szabályok tiszteletben tartásával. A vizsgálat eredménye lehet további vizsgálat elrendelése is. Erre többnyire akkor kerül sor, ha a szabálytalanság megállapítását követően a felelősség eldöntéséhez és/vagy a hasonló esetek megelőzése érdekében szükséges intézkedések meghatározásához nem elég a rendelkezésre álló információ.

Az egyes eljárásokra irányadó jogszabályok:
(1) büntetőeljárás:
– a Büntető Törvénykönyvről szóló 1978. évi IV. törvény,
– a büntetőeljárásról szóló 1998. évi XIX. törvény.
(2) szabálysértési eljárás:
– a szabálysértésekről szóló 1999. évi LXIX. törvény.
(3) kártérítési eljárás:
– a Polgári Törvénykönyvről szóló 1959. évi IV. törvény,
– a polgári perrendtartásról szóló 1952. évi III. törvény,
– a Munka Törvénykönyvéről szóló 1992. évi XXII. törvény (a továbbiakban: Mt.),
– a köztisztviselők jogállásáról szóló 1992. évi XXIII. törvény (a továbbiakban: Ktv.),
– a kormánytisztviselők jogállásáról szóló 2010. évi LVIII. törvény.
(4) Fegyelmi eljárás, illetve felelősség tekintetében a Ktv. megfelelő rendelkezései az irányadók.

4. A szabálytalansággal kapcsolatos eljárás (intézkedés) nyomon követése

Főigazgatói hatáskörbe tartozik
– az elrendelt vizsgálatok, a meghozott döntések, illetve a megindított eljárások helyzetének nyomon követése;
– az általa és a vizsgálatok során készített javaslatok végrehajtásának figyelemmel kísérése;
– a feltárt szabálytalanság típusa alapján a további „szabálytalanság-lehetőségek" beazonosítása, (a hasonló esetek, témák, kockázatok meghatározása) információ szolgáltatása a belső ellenőrzés számára, elősegítve annak folyamatban lévő ellenőrzéseit, az ellenőrzési környezetre és a vezetési folyamatokat érintő eseményekre való nagyobb rálátást;
– értékeli a megtett intézkedések hatását és hatékonyságát.

5. A szabálytalansággal kapcsolatos eljárás (intézkedés) nyilvántartása

A szabálytalansággal kapcsolatos eljárás (intézkedés) nyilvántartása érdekében az érintett szervezeti egység vezetőjének feladata:
– gondoskodni kell a szabálytalanságokkal kapcsolatban keletkezett iratanyagok (jogszabály szabályozza) nyilvántartásának naprakész és pontos vezetéséről;
– a kapcsolódó írásos dokumentumokat egy elkülönített, a szabálytalanságokkal kapcsolatos nyilvántartásban iktatni kell;
– nyilván kell tartani a megtett intézkedéseket, az azokhoz kapcsolódó határidőket;
– figyelembe kell venni a pályázati úton felhasználásra kerülő források, költségvetési előirányzatok tekintetében a Nemzeti Fejlesztési Terv operatív programjai, az EQUAL Közösségi Kezdeményezés program és a Kohéziós Alap projektek támogatásainak fogadásához kapcsolódó pénzügyi lebonyolítási, számviteli és ellenőrzési rendszerek kialakításáról szóló 360/2004. (XII. 26.) Korm. rendelet VII. Szabálytalanságok kezelése című fejezetében meghatározottakat, valamint a 2007–2013. programozási időszakban az Európai Regionális Fejlesztési Alapból, az Európai Szociális Alapból és a Kohéziós Alapból származó támogatások felhasználásának rendjéről szóló 4/2011. (I. 28.) Korm. rendelet 34. Szabálytalanságkezelés című fejezetében meghatározottakat és/vagy a felügyeleti szerv által a témakörben hozott szabályozásokat.

A szabálytalansággal kapcsolatos eljárás (intézkedés) nyilvántartásával kapcsolatos feladatkijelölés és a nyilvántartások tartalmának előírása a főigazgató hatáskörébe tartozik.

6. Jelentési kötelezettségek

A belső ellenőrzés által végzett ellenőrzések, ellenőrzési jelentései alapján az ellenőrzöttnek intézkedési tervet kell készítenie. (R. 29. §)
A Hivatal, illetőleg a vizsgált szervezeti egységei az éves jelentésükben számot kell adjanak a belső ellenőrzés által tett megállapítások és javaslatok hasznosításáról, az intézkedési tervek megvalósításáról, az ellenőrzési megállapítások és ajánlások hasznosulásának tapasztalatairól, az ellenőrzési tevékenység fejlesztésére vonatkozó javaslatokról [R. 31. § (3) bekezdés b), ba), bb) pontok].

7. A Hivatal szabálytalanságok kezelésével kapcsolatos eljárásrendje, folyamatábrája

A szabálytalanságok kezelésének eljárásrendjét az alábbi elemek alkotják:
– a szabálytalanság fogalma,
– a szabálytalanság észlelése (útvonala),
– intézkedések, eljárások meghatározása,
– intézkedések, eljárások nyomon követése,
– a szabálytalanság/intézkedés nyilvántartása.

A szabálytalanságok kezelésének eljárásrendjét a Hivatal az alábbi folyamatábrában határozta meg:

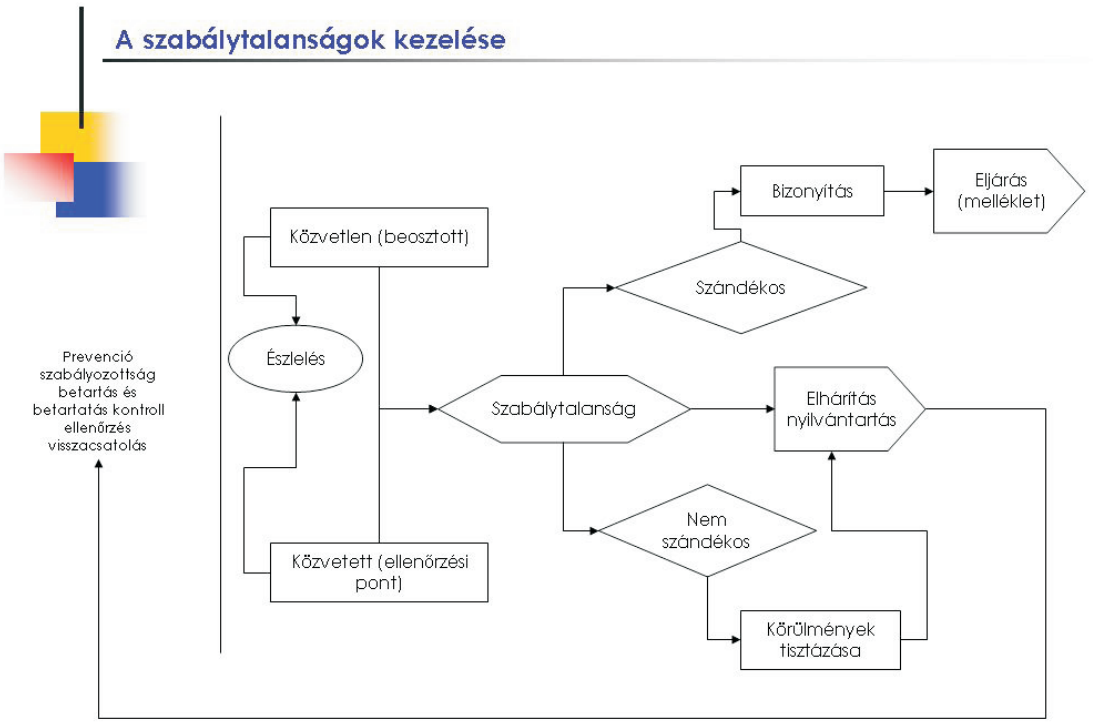

5. függelék

VAGYONNYILATKOZAT-TÉTELI KÖTELEZETTSÉG SZABÁLYAI

A kormánytisztviselő az alapvető jogok és kötelességek pártatlan és elfogulatlan érvényesítése, valamint a közélet tisztaságának biztosítása és a korrupció megelőzése céljából az egyes vagyonnyilatkozat-tételi kötelezettségekről szóló 2007. évi CLII. törvényben és a vonatkozó főigazgatói utasításban meghatározott szabályok szerint nyilatkozatot tesz a saját és a vele egy háztartásban élő hozzátartozók jövedelmi, érdekeltségi és vagyoni helyzetéről.

Vagyonnyilatkozat-tételre kötelezett az a kormánytisztviselő, aki:

1. önállóan vagy testület tagjaként javaslattételre, döntésre vagy ellenőrzésre jogosult
   a) közigazgatási hatósági vagy szabálysértési ügyben működik közre,
   b) közbeszerzési eljárás során működik közre,
   c) feladatai ellátása során a költségvetési vagy egyéb pénzeszközök felett, továbbá az állami vagyonnal való gazdálkodás tekintetében működik közre;
2. műszaki biztonsági, illetve mérésügyi hitelesítő, illetve felügyelő munkakört tölt be;
3. vezetői munkakört tölt be;
4. jogszabály alapján „C" típusú nemzetbiztonsági ellenőrzésre kötelezett fontos és bizalmas munkakört tölt be.

6. függelék

A MUNKÁLTATÓI JOGOK GYAKORLÁSÁNAK RENDJE

1. A főigazgató – a jogszabályokban meghatározott kivételekkel – teljeskörűen gyakorolja a Hivatal kormány-tisztviselői, kormányzati ügykezelői és munkavállalói felett a munkáltatói jogokat, amelyeket meghatározott jogszabályi feltételekkel vezetői munkakörbe kinevezett kormánytisztviselőre írásban átruházhat, illetve az átruházott jogkört visszavonhatja.

2. A főigazgató-helyettesek, az igazgatók (ideértve a gazdasági vezetőt is), a főosztályvezetők, valamint az osztályvezetők a főigazgató által átruházott jogkörben gyakorolják a munkáltatói jogokat. Az átruházott munkáltatói jogkör nem ruházható tovább.

3. A munkáltatói jogok felsorolásának, átruházásának és gyakorlásának részletes szabályait a Személyügyi Szabályzat tartalmazza.
   A főigazgató kizárólagos munkáltatói jogkörébe tartozó döntések:
   – kinevezés (beleértve a vezetői munkakört is), illetve jogviszony létesítése,
   – jogviszony megszüntetése,
   – kinevezés-módosítás,
   – közvetlenül a főigazgató alá rendelt vezetői munkakört betöltők munkaköri leírásaival, teljesítményértékelésével, minősítésével kapcsolatban,
   – üres álláshelyek betöltésével kapcsolatban,
   – előresorolás,
   – címadományozás,
   – illetményelőleg jóváhagyása,
   – eltérítés és pótlékok meghatározása,
   – helyettesítési, illetve megbízási díjakkal, célfeladat kitűzésével és díjazásával kapcsolatban,
   – szociális, jóléti és egészségügyi juttatásokkal kapcsolatban,
   – lakáskölcsön jóváhagyása,
   – képzéssel, továbbképzéssel, tanulmányi szerződéssel kapcsolatban,
   – fegyelmi, illetve kártérítési eljárással kapcsolatban,
   – fizetés nélküli szabadsággal kapcsolatban.

Vezető munkakört betöltő kormány-tisztviselőire átruházható jogkörök a közvetlen irányításuk alá tartozók vonatkozásában:
– szabadság engedélyezése, szabadságolási terv jóváhagyása,
– munkaidő-beosztás meghatározása, rendkívüli munkavégzés elrendelése,
– teljesítménycélok kitűzése és teljesítményértékelés, minősítés,
– kiküldetés és kirendelés elrendelése,
– helyettesítés elrendelése,
– munkaköri leírások elkészítése.

4. Az utasítási jog szabályozása

4.1. Utasítási joggal kizárólag vezető munkakört betöltő kormánytisztviselő rendelkezik az alábbiak szerint:

4.2. A főigazgató és a főigazgató-helyettesek a Hivatal állományába tartozók részére közvetlenül adhatnak utasítást, ide nem értve a hatósági feladatellátást. Ebben az esetben
a nem közvetlen irányítás alá tartozó vezetői munkakört betöltők az utasítás végrehajtását közvetlenül teljesítik, a közvetlen felettes vezető egyidejű értesítése mellett. A nem közvetlen irányítás alá tartozó nem vezető munkatársak az utasítás végrehajtását a szolgálati út megtartásával teljesítik.

4.3. Vezető munkakört betöltő kormánytisztviselő utasítást adhat az irányítása alá tartozó szervezeti egység munkatársai részére. Ebben az esetben a nem közvetlen irányítás alá tartozó munkatársak az utasítás végrehajtását közvetlenül teljesítik, a közvetlen felettes vezető egyidejű értesítése mellett.

4.4. Vezető munkakört betöltő kormánytisztviselő utasítást adhat a feladatkörének ellátásával kapcsolatban közvetlen irányítása alá nem tartozó vezetői munkakört betöltők részére, ide nem értve a hatósági feladatellátást. Ebben az esetben a nem közvetlen irányítás alá tartozó vezetői munkakört betöltők az utasítás végrehajtását közvetlenül teljesítik, a közvetlen felettes vezető egyidejű értesítése mellett, ide nem értve, ha mind az utasítást adó, mind az utasított vezető munkakört betöltő a főigazgató irányítása alá tartozik.

4.5. Vezető munkakört betöltő kormánytisztviselő az irányítása alá nem tartozó szervezeti egység nem vezető munkatársa részére utasítást nem adhat.

7. függelék

A HIVATAL ALAPTEVÉKENYSÉGÉT ÉS SZERVEZETÉT MEGHATÁROZÓ LEGFONTOSABB JOGSZABÁLYOK JEGYZÉKE

I. A Hivatal hatáskörét érintő EK-rendeletek

– Az Európai Parlament és a Tanács 273/2004/EK rendelete (2004. február 11.) a kábítószer-prekurzorokról;
– A Tanács 111/2005/EK rendelete (2004. december 22.) a kábítószer-prekurzoroknak a Közösség és harmadik országok közötti kereskedelme nyomon követésére vonatkozó szabályok megállapításáról;
– a Bizottság 1277/2005/EK rendelete (2005. július 27.) és módosítása a kábítószer-prekurzorokról szóló 273/2004/EK európai parlamenti és tanácsi rendeletre, valamint a kábítószer-prekurzoroknak a Közösség és harmadik országok közötti kereskedelme ellenőrzésére vonatkozó szabályok megállapításáról szóló 111/2005/EK tanácsi rendeletre vonatkozó végrehajtási szabályok megállapításáról;
– A Tanács 260/2009/EK rendelete (2009. február 26.) a behozatalra vonatkozó közös szabályokról;
– A Tanács 625/2009/EK rendelete (2009. július 7.) az egyes harmadik országokból történő behozatalra vonatkozó közös szabályokról;
– A Bizottság 2002/76/EK rendelete (2002. január 17.) meghatározott harmadik országokból származó, az ESZAK- és az EK-szerződés hatálya alá tartozó vas- és acéltermékek behozatalára előzetes közösségi felügyelet bevezetéséről;
– A Bizottság 1241/2009/EU rendelete (2009. december 16.) a meghatározott harmadik országokból származó egyes vas- és acéltermékek behozatalára vonatkozó előzetes felügyelet hatályának fenntartásáról és frissítéséről;
– A Tanács 1342/2007/EK rendelete (2007. október 22.) az Orosz Föderációból származó egyes acéltermékek behozatalára vonatkozó egyes korlátozások kezeléséről;
– A Bizottság 1093/2009/EK rendelete (2009. november 13.) az 1342/2007/EK tanácsi rendelet V. mellékletének az Orosz Föderációból származó egyes acéltermékek keretmennyisége vonatkozásában történő módosításáról;

– A Tanács 1340/2008/EK rendelete (2008. december 8.) az Európai Közösség és a Kazah Köztársaság között az egyes acéltermékek kereskedelméről;
– A Bizottság 1818/2006/EK rendelete (2006. december 11.) a Fehéroroszországból származó kálium-klorid behozatalára vonatkozó dömpingellenes intézkedések vonatkozásában a kálium-klorid mennyiségi felső határára vonatkozó igazgatási rendszer alkalmazásáról;
– A Tanács 3030/93/EGK rendelete (1993. október 12.) meghatározott textiltermékek harmadik országokból történő behozatalának közös szabályairól;
– A Bizottság 1328/2008/EK rendelete (2008. december 22.) a meghatározott textiltermékek harmadik országokból történő behozatalának közös szabályairól szóló 3030/93/EGK tanácsi rendelet I., II., III., V., VII. és VIII. mellékletének módosításáról;
– 517/94/EK Tanácsi rendelet az egyes harmadik országokból származó textiltermékek kétoldalú megállapodások, jegyzőkönyvek, egyéb megállapodások, vagy egyéb különleges közösségi importszabályozás hatálya alá nem tartozó behozatalának közös szabályairól;
– 3036/94/EK tanácsi rendelet az egyes harmadik országokban végzett feldolgozás vagy kezelés után a Közösségbe újrabehozott egyes textil- és ruházati termékekre alkalmazandó, a passzív feldolgozással kapcsolatos rendelkezések megállapításáról;
– 3017/95/EK bizottsági rendelet az egyes harmadik országokban végzett feldolgozás vagy kezelés után a Közösségbe újrabehozott egyes textil- és ruházati termékekre alkalmazandó, a passzív feldolgozással kapcsolatos rendelkezések megállapításáról szóló 3036/94/EK tanácsi rendelet végrehajtására vonatkozó rendelkezésekről;
– A Tanács 2173/2005/EK rendelete (2005. december 20.) az Európai Közösségbe irányuló faanyag-behozatal FLEGT engedélyezési rendszerének létrehozásáról;
– A Bizottság 1024/2008/EK rendelete (2008. október 17.) az Európai Közösségbe irányuló faanyag-behozatal FLEGT engedélyezési rendszerének létrehozásáról szóló 2173/2005/EK tanácsi rendelet végrehajtására vonatkozó részletes rendelkezések megállapításáról;
– A Tanács 1234/2007/EK rendelete (2007. október 22.) a mezőgazdasági piacok közös szervezésének létrehozásáról, valamint egyes mezőgazdasági termékekre vonatkozó egyedi rendelkezésekről („az egységes közös piacszervezésről szóló rendelet”);
– A Tanács 614/2009/EK rendelete (2009. július 7.) az ovalbuminra és laktalbuminra vonatkozó közös kereskedelmi rendszerről;
– A Bizottság 376/2008/EK rendelete (2008. április 23.) a mezőgazdasági termékekre vonatkozó behozatali és kiviteli engedélyek és előzetes rögzítési igazolások rendszerének alkalmazására kialakított részletes közös szabályok megállapításáról;
– A Bizottság 1301/2006/EK rendelete (2006. augusztus 31.) az importengedélyek rendszere alá tartozó mezőgazdasági termékek behozatali vámkontingenseinek kezelésére vonatkozó közös szabályok megállapításáról;
– A Bizottság 2220/85/EGK rendelete (1985. július 22.) a mezőgazdasági termékeket érintő biztosítéki rendszer alkalmazására vonatkozó közös részletes szabályok megállapításáról;
– A Bizottság 792/2009/EK rendelete (2009. augusztus 31.) a közös piacszervezésnek, a közvetlen kifizetések rendszerének, a mezőgazdasági termékek promóciójának, valamint a legkülső régiókra és a kisebb égei-tengeri szigetekre alkalmazandó rendszereknek a végrehajtásával összefüggésben a Bizottsághoz eljuttatandó információk és dokumentumok tagállamok általi továbbítására vonatkozó részletes szabályok megállapításáról;
– a Bizottság 641/2009/EK rendelete (2009. július 22.) a 2005/32/EK európai parlamenti és tanácsi irányelvnek a tömszelence nélküli önálló keringetőszivattyúkra, illetve termékekbe beépített tömszelence nélküli keringetőszivattyúkra vonatkozó környezetbarát tervezési követelmények tekintetében történő végrehajtásáról;
– a Bizottság 640/2009/EK rendelete (2009. július 22.) a 2005/32/EK európai parlamenti és tanácsi irányelvnek az elektromos motorok környezetbarát tervezésére vonatkozó követelmények tekintetében történő végrehajtásáról;
– a Bizottság 245/2009/EK rendelete (2009. március 18.) a 2005/32/EK európai parlamenti és tanácsi irányelvnek a beépített előtét nélküli fénycsövek, nagy intenzitású kisülőlámpák és az ilyen lámpák működtetésére alkalmas előtétek és lámpatestek környezetbarát tervezési követelményei tekintetében történő végrehajtásáról, valamint a 2000/55/EK európai parlamenti és tanácsi irányelv hatályon kívül helyezéséről;
– a Bizottság 107/2009/EK rendelete (2009. február 4.) a 2005/32/EK európai parlamenti és tanácsi irányelvnek az egyszerű set-top boxokra vonatkozó környezetbarát-tervezési követelmények tekintetében történő végrehajtásáról;

– a Bizottság 1275/2008/EK rendelete (2008. december 17.) a 2005/32/EK európai parlamenti és tanácsi irányelvnek az elektromos és elektronikus háztartási és irodai berendezések készenléti és kikapcsolt üzemmódban fellépő elektromosáram-fogyasztására vonatkozó környezetbarát tervezési követelmények tekintetében történő végrehajtásáról;
– a Bizottság 278/2009/EK rendelete (2009. április 6.) a 2005/32/EK európai parlamenti és tanácsi irányelvnek a külső tápegységek üresjáratú üzemmódban fellépő elektromosáram-fogyasztására és aktív üzemmódban mért átlagos hatékonyságára vonatkozó környezetbarát-tervezési követelmények tekintetében történő végrehajtásáról;
– a Bizottság 642/2009/EK rendelete (2009. július 22.) a 2005/32/EK európai parlamenti és tanácsi irányelvnek a televíziókészülékekre vonatkozó környezetbarát-tervezési követelmények tekintetében történő végrehajtásáról;
– Az Európai Parlament és a Tanács 764/2008/EK rendelete (2008. július 9.) az egyes nemzeti műszaki szabályoknak a valamely másik tagállamban jogszerűen forgalmazott termékekre történő alkalmazására vonatkozó eljárások megállapításáról és a 3052/95/EK határozat hatályon kívül helyezéséről;
– A Tanács 428/2009/EK Rendelete (2009. május 5.) a kettős felhasználású termékek kivitelére, transzferjére, brókertevékenységére és tranzitjára vonatkozó közösségi ellenőrzési rendszer kialakításáról;
– A Tanács 961/2010/EU Rendelete (2010. október 25.) az Iránnal szembeni korlátozó intézkedésekről és a 423/2007/EK-rendelet hatályon kívül helyezéséről;
– A Tanács 1236/2005/EK Rendelete (2005. június 27.) egyes, a halálbüntetés, a kínzás vagy más kegyetlen, embertelen vagy megalázó bánásmód vagy büntetés során alkalmazható áruk kereskedelméről.

II. A Hivatal hatáskörét érintő főbb, nemzeti jogszabályok

1. Mérésügy
   – 1991. évi XXXIV. törvény a szerencsejáték szervezéséről;
   – 1991. évi XLV. törvény a mérésügyről;
   – 127/1991. (X. 9.) Korm. rendelet a mérésügyi törvény végrehajtásáról;
   – 24/1995. (XI. 22.) PM rendelet a számla, egyszerűsített számla és nyugta adóigazgatási azonosításáról, valamint a nyugta adását biztosító pénztárgép és taxaméter alkalmazásáról;
   – 32/2005. (X. 21.) PM rendelet az egyes szerencsejátékok engedélyezésével, lebonyolításával és ellenőrzésével kapcsolatos feladatok végrehajtásáról;
   – 8/1997. (III. 21.) IKIM rendelet a mérőedényként használt palackok forgalomba hozataláról;
   – 43/1997. (XII. 30.) PM rendelet a jövedéki termékek veszteségnormáiról;
   – 78/1997. (XII. 30.) IKIM rendelet a mérésügyi igazgatási szolgáltatások igénybevételéért fizetendő díjak megállapításáról;
   – 51/1999. (IX. 10.) GM rendelet a gépjármű gumiabroncsnyomás-mérők műszaki követelményeire, forgalomba hozatalára és üzembe helyezésére vonatkozó előírásokról;
   – 65/1999. (XII. 13.) GM rendelet az egyes átlag feletti pontosságú súlyok műszaki és metrológiai követelményeiről, vizsgálatáról és hitelesítéséről;
   – 6/2000. (II. 25.) GM rendelet az egyes közepes pontosságú hasáb és henger alakú súlyok műszaki és metrológiai követelményeiről, vizsgálatáról és hitelesítéséről;
   – 35/2000. (X. 18.) GM rendelet a szeszfokmérők, valamint az alkoholsűrűség-mérők műszaki és metrológiai követelményeiről, vizsgálatáról és hitelesítéséről;
   – 6/2001. (III. 19.) GM rendelet a mérőeszközökről és azok mérésügyi ellenőrzéséről.

2. Műszaki biztonság, sajátos építmények, villamosenergia-ipari építmények
   – 1994. évi LV. törvény a termőföldről;
   – 1996. évi CXVI. törvény az atomenergiáról;
   – 1997. évi LXXVIII. törvény az épített környezet alakításáról és védelméről;
   – 1997. évi CXLI. törvény az ingatlan-nyilvántartásról;
   – 1999. évi LXXIV. törvény a katasztrófák elleni védekezés irányításáról, szervezetéről és a veszélyes anyagokkal kapcsolatos súlyos balesetek elleni védekezésről;
   – 2000. évi XXV. törvény a kémiai biztonságról;
   – 2005. évi XVIII. törvény a távhőszolgáltatásról;

– 2008. évi XL. törvény a földgázellátásról;
– 2007. évi LXXXVI. törvény a villamos energiáról;
– 1960. évi 21. törvényerejű rendelet a gépjármű-alkatrészek és -tartozékok minőségének jóváhagyására vonatkozó egységes feltételek elfogadásáról és a minőségi jóváhagyás kölcsönös elismeréséről szóló, Genfben 1958. március 20-án aláírt többoldalú nemzetközi egyezmény kihirdetéséről;
– 1986. évi 2. törvényerejű rendelet Bernben az 1980. évi május hó 9. napján kelt Nemzetközi Vasúti Fuvarozási Egyezmény (COTIF) kihirdetéséről;
– 38/1995. (IV. 5.) Korm. rendelet a közműves ivóvízellátásról és a közműves szennyvízelvezetésről;
– 253/1997. (XII. 20.) Korm. rendelet az országos településrendezési és építési követelményekről;
– 40/2002. (III. 21.) Korm. rendelet a sajátos építményfajták körébe tartozó honvédelmi és katonai célú építményekre vonatkozó építésügyi hatósági engedélyezési eljárások szabályairól;
– 157/2005. (VIII. 15.) Korm. rendelet a távhőszolgáltatásról szóló 2005. évi XVIII. törvény végrehajtásáról;
– 314/2005. (XII. 25.) Korm. rendelet a környezeti hatásvizsgálati és az egységes környezethasználati engedélyezési eljárásról;
– 18/2006. (I. 26.) Korm. rendelet a veszélyes anyagokkal kapcsolatos súlyos balesetek elleni védekezésről;
– 95/2006. (IV. 18.) Korm. rendelet a veszélyes katonai objektumokkal kapcsolatos hatósági eljárás rendjéről;
– 104/2006. (IV. 28.) Korm. rendelet a településtervezési és az építészeti-műszaki tervezési, valamint az építésügyi műszaki szakértői jogosultság szabályairól;
– 213/2006. (X. 27.) Korm. rendelet az üvegházhatású gázok kibocsátási egységeinek kereskedelméről szóló 2005. évi XV. törvény végrehajtásának egyes szabályairól;
– 245/2006. (XII. 5.) Korm. rendelet az építésügyi bírság megállapításának részletes szabályairól;
– 263/2006. (XII. 20.) Korm. rendelet a Nemzeti Közlekedési Hatóságról;
– 343/2006. (XII. 23.) Korm. rendelet az építésügyi és az építésfelügyeleti hatóságok kijelöléséről és működési feltételeiről;
– 255/2007. (X. 4.) Korm. rendelet az építésügy körébe tartozó egyes hatósági nyilvántartásokról;
– 291/2007. (X. 31.) Korm. rendelet az építésfelügyeleti tevékenységről;
– 382/2007. (XII. 23.) Korm. rendelet a villamosenergia-ipari építésügyi hatósági engedélyezési eljárásokról;
– 19/2009. (I. 30.) Korm. rendelet a földgázellátásról szóló 2008. évi XL. törvény rendelkezéseinek végrehajtásáról;
– 76/2009. (IV. 8.) Korm. rendelet a területrendezési hatósági eljárásokról;
– 191/2009. (IX. 15.) Korm. rendelet az építőipari kivitelezési tevékenységről;
– 193/2009. (IX. 15.) Korm. rendelet az építésügyi hatósági eljárásokról és az építésügyi hatósági ellenőrzésről;
– 194/2009. (IX. 15.) Korm. rendelet az építési beruházások megvalósításához szükséges eljárások integrált intézésének részletes szabályairól és a közreműködő hatóságok kijelöléséről;
– 306/2010. (XII. 23.) Korm. rendelet a levegő védelméről;
– 8/1981. (XII. 27.) IpM rendelet a Kommunális és Lakóépületek Érintésvédelmi Szabályzatáról;
– 5/1990. (IV. 12.) KöHÉM rendelet a közúti járművek műszaki megvizsgálásáról;
– 6/1990. (IV. 12.) KöHÉM rendelet a közúti járművek forgalomba helyezésének és forgalomban tartásának műszaki feltételeiről;
– 1/1990. (IX. 29.) KHVM rendelet a gépjárműfenntartó-tevékenység személyi és dologi feltételeiről;
– 11/1994. (III. 25.) IKM rendelet az éghető folyadékok és olvadékok tárolótartályairól;
– 9/1995. (VIII. 31.) KTM rendelet a motorbenzinek tárolásakor, töltésekor, szállításakor és áttöltésekor keletkező szénhidrogén-emisszió korlátozásáról;
– 6/1996. (II. 21.) IKM rendelet a hegesztők minősítéséről;
– 3/1998. (I. 12.) IKIM rendelet egyes hegesztett szerkezetek gyártását végző gazdálkodó szervezetek alkalmasságának igazolásáról;
– 14/1998. (XI. 27.) GM rendelet a Gázpalack Biztonsági Szabályzatról;
– 179/1999. (XII. 10.) Korm. rendelet a katasztrófák elleni védekezés irányításáról, szervezetéről és a veszélyes anyagokkal kapcsolatos súlyos balesetek elleni védekezésről szóló 1999. évi LXXIV. törvény végrehajtásáról;
– 8/2001. (III. 30.) GM rendelet a Villamosmű Műszaki-Biztonsági Követelményei Szabályzat hatályba léptetéséről;
– 33/2003. (V. 20.) GKM rendelet a gazdasági és közlekedési ágazat katasztrófavédelmi feladatairól;
– 72/2003. (X. 29.) GKM rendelet a Feszültség Alatti Munkavégzés Biztonsági Szabályzatának kiadásáról;
– 94/2003. (XII. 18.) GKM rendelet a cseppfolyós propán-bután gázok és ezek elegyei tartályban vagy palackban történő forgalmazásának szabályairól és hatósági felügyeletéről;

– 11/2004. (II. 13.) GKM rendelet a gáz csatlakozóvezetékekre és fogyasztói berendezésekre vonatkozó műszaki-biztonsági előírásokról;
– 12/2004. (II. 13.) GKM rendelet a földgázellátásban műszaki biztonsági szempontból jelentős munkakörök betöltéséhez szükséges szakmai képesítésről és gyakorlatról;
– 13/2004. (II. 13.) GKM rendelet az ipari és mezőgazdasági gázfogyasztó készülékek megfelelőségének tanúsítási, illetve jóváhagyási rendjére és forgalomba hozatalára vonatkozó szabályokról;
– 63/2004. (IV. 27.) GKM rendelet a nyomástartó és töltőlétesítmények műszaki-biztonsági hatósági felügyeletéről;
– 122/2004. (X. 15.) GKM rendelet a villamosmű biztonsági övezetéről;
– 46/2005. (VI. 28.) GKM rendelet a Veszélyes Áruk Nemzetközi Közúti Szállításáról szóló Európai Megállapodás „A" és „B" Mellékletének kihirdetéséről és belföldi alkalmazásáról szóló 20/1979. (IX. 18.) KPM rendelet módosításáról;
– 47/2005. (VI. 29.) GKM rendelet a Veszélyes Áruk Nemzetközi Vasúti Szállításáról szóló Európai Megállapodás „A" és „B" mellékletének kihirdetéséről és belföldi alkalmazásáról szóló 4/1987. (V. 13.) KM rendeletmódosításáról;
– 59/2005. (VII. 18.) GKM rendelet a gazdasági és közlekedési főügyeleti rendszer létrehozásáról, működéséről, valamint egyes bejelentési kötelezettségekről;
– 63/2005. (VII. 29.) GKM rendelet a műszaki-biztonsági felügyeletet ellátó szervezet egyes munkaköreinek betöltéséhez szükséges szakképesítési és szakmai gyakorlati követelményekről;
– 128/2005. (XII. 29.) GKM rendelet a Magyar Kereskedelmi Engedélyezési Hivatal veszélyes ipari üzemekre vonatkozó szakhatósági hozzájárulásának kiadásával kapcsolatos eljárásról, valamint a veszélyes tevékenységekkel összefüggő adatközlési és bejelentési kötelezettségről;
– 26/2006. (V. 5.) GKM rendelet az autógáztöltő állomás építésének és üzemeltetésének szabályairól;
– 27/2006. (V. 5.) GKM rendelet az autógáztöltő állomások építési munkáiról és építésügyi hatósági eljárásairól;
– 30/2006. (VI. 1.) GKM rendelet az autógáztartályok időszakos ellenőrzéséről;
– 37/2007. (XII. 13.) ÖTM rendelet az építésügyi hatósági eljárásokról, valamint a telekalakítási és az építészeti-műszaki dokumentációk tartalmáról;
– 51/2007. (V. 17.) GKM rendelet a gázüzemű munkagép gázüzemanyag-ellátó berendezései beszerelésének, karbantartásának, javításának, a belső égésű motorral üzemelő munkagép gázüzeműre történő utólagos átalakításának műszaki-biztonsági követelményeiről;
– 30/2009. (XI. 26.) NFGM rendelet a gázszerelők engedélyezéséről és nyilvántartásáról;
– 85/2000. (XI. 8.) FVM rendelet a telekalakításról;
– 14/2004. (IV. 19.) FMM rendelet a munkaeszközök és használatuk biztonsági és egészségügyi követelményeinek minimális szintjéről;
– 9/2008. (II. 22.) ÖTM rendelet az Országos Tűzvédelmi Szabályzat kiadásáról;
– 3/2009 (II. 4.) ÖM rendelet a megújuló energiaforrásokat – biogázt, bioetanolt, biodízelt – hasznosító létesítmények tűzvédelmének műszaki követelményeiről;
– 38/2009. (VIII. 7.) KHEM rendelet a Veszélyes Áruk Nemzetközi Közúti Szállításáról szóló Európai Megállapodás (ADR) „A" és „B" Mellékletének belföldi alkalmazásáról;
– 39/2009. (VIII. 7.) KHEM rendelet a Veszélyes Áruk Nemzetközi Vasúti Fuvarozásáról szóló Szabályzat (RID) belföldi alkalmazásáról;
– 20/2010. (XII. 31.) NGM rendelet a Magyar Kereskedelmi Engedélyezési Hivatal műszaki biztonsági, valamint hatáskörébe utalt építésügyi hatósági eljárásokért fizetendő igazgatási szolgáltatási díjakról;
– 7/2011. (III. 8.) NFM rendelet a mezőgazdasági vegyszerek és üzemanyagok mezőgazdasági vontatóval vagy lassú járművel vontatott pótkocsival történő közúti szállításáról.

3. Piacfelügyelet
– 65/2011. (IV. 15.) Korm. rendelet az energiával kapcsolatos termékek környezetbarát tervezési kötelezettségeinek előírásáról, valamint forgalomba hozatalának és megfelelőségértékelésének általános feltételeiről;
– 140/2001. (VIII. 8.) Korm. rendelet egyes kültéri berendezések zajkibocsátási követelményeiről és megfelelőségük tanúsításáról;
– 79/1997. (XII. 31.) IKIM rendelet az egyes villamossági termékek biztonsági követelményeiről és az azoknak való megfelelőség értékeléséről;
– 20/1998. (IV. 17.) IKIM rendelet a gáznemű vagy folyékony tüzelőanyaggal üzemelő melegvíz-kazánok hatásfok-követelményeiről és megfelelőségének tanúsításáról;
– 22/1998. (IV. 17.) IKIM rendelet egyes gázfogyasztó készülékek kialakításáról és megfelelőségének tanúsításáról;

– 9/2001. (IV. 5.) GM rendelet a nyomástartó berendezések és rendszerek biztonsági követelményeiről és megfelelőség tanúsításáról;
– 8/2002. (II. 16.) GM rendelet a potenciálisan robbanásveszélyes környezetben történő alkalmazásra szánt berendezések, védelmi rendszerek vizsgálatáról és tanúsításáról;
– 8/2003. (II. 19.) GKM rendelet a szállítható nyomástartó berendezések biztonsági követelményeiről és megfelelőségtanúsításáról;
– 55/2003. (IX. 4.) GKM rendelet a fénycsőelőtétekre vonatkozó energiahatékonysági követelményekről;
– 62/2006. (VIII. 30.) GKM rendelet az elektromágneses összeférhetőségről;
– 16/2008. (VIII. 30.) NFGM rendelet a gépek biztonsági követelményeiről és megfelelőség tanúsításáról.

4. Kereskedelem
– 1996. évi CXII. törvény a hitelintézetekről és a pénzügyi vállalkozásokról;
– 1996. évi XLVIII. törvény a közraktározásról;
– 1998. évi L. törvény az Egyesült Nemzetek Szervezete keretében a kábítószerek és pszichotrop anyagok tiltott forgalmazása elleni, 1988. december 20-án, Bécsben kelt Egyezmény kihirdetéséről;
– 2004. évi XXX. törvény a Belga Királyság, a Dán Királyság, a Németországi Szövetségi Köztársaság, a Görög Köztársaság, a Spanyol Királyság, a Francia Köztársaság, Írország, az Olasz Köztársaság, a Luxemburgi Nagyhercegség, a Holland Királyság, az Osztrák Köztársaság, a Portugál Köztársaság, a Finn Köztársaság, a Svéd Királyság, Nagy-Britannia és Észak-Írország Egyesült Királysága (az Európai Unió tagállamai) és a Cseh Köztársaság, az Észt Köztársaság, a Ciprusi Köztársaság, a Lett Köztársaság, a Litván Köztársaság, a Magyar Köztársaság, a Máltai Köztársaság, a Lengyel Köztársaság, a Szlovén Köztársaság és a Szlovák Köztársaság között, a Cseh Köztársaságnak, az Észt Köztársaságnak, a Ciprusi Köztársaságnak, a Lett Köztársaságnak, a Litván Köztársaságnak, a Magyar Köztársaságnak, a Máltai Köztársaságnak, a Lengyel Köztársaságnak, a Szlovén Köztársaságnak és a Szlovák Köztársaságnak az Európai Unióhoz történő csatlakozásáról szóló szerződés kihirdetéséről, különösen annak X. melléklete;
– 2008. évi XLVI. törvény az élelmiszerláncról és hatósági felügyeletéről;
– 98/1995. (VIII. 24.) Korm. rendelet az egyes értékpapírok előállításának, kezelésének és fizikai megsemmisítésének biztonsági szabályairól;
– 213/1996. (XII. 23.) Korm. rendelet az utazásszervező és -közvetítő tevékenységről;
– 20/1999. (II. 5.) Korm. rendelet az ingatlanok időben megosztott használati jogának megszerzésére irányuló szerződésekről;
– 245/2000. (XII. 24.) Korm. rendelet a közraktárak éves beszámolókészítési és könyvvezetési kötelezettségének sajátosságairól;
– 140/2001. (VIII. 8.) Korm. rendelet egyes kültéri berendezések zajkibocsátási követelményeiről és megfelelőségük tanúsításáról;
– 155/2003. (X. 1.) Korm. rendelet a polgári célú pirotechnikai tevékenységek felügyeletéről;
– 175/2003. (X. 28.) Korm. rendelet a közbiztonságra különösen veszélyes eszközökről;
– 17/2004. (II. 13.) Korm. rendelet a mezőgazdasági és élelmiszer-ipari termékekhez kapcsolódó biztosítékrendszer szabályairól;
– 159/2005. (VIII. 16.) Korm. rendelet a kábítószer-prekurzorokkal kapcsolatos egyes hatósági eljárási szabályok, valamint a hatósági feladat- és hatáskörök megállapításáról;
– 25/2006. (II. 3.) Korm. rendelet az egyes festékek, lakkok és járművek javító fényezésére szolgáló termékek szerves oldószer tartalmának szabályozásáról;
– 281/2008. (XI. 28.) Korm. rendelet az utazási szerződésről;
– 186/2009. (IX. 10.) Korm. rendelet a bejelentésköteles szolgáltatási tevékenységek tekintetében a bejelentés elmulasztása esetén fizetendő bírságról, továbbá a szolgáltatás felügyeletét ellátó hatóságok általános kijelöléséről;
– 210/2009. (IX. 29.) Korm. rendelet a kereskedelmi tevékenységek végzésének feltételeiről;
– 14/1989. (II. 17.) MT rendelet a Magyar Népköztársaság Kormánya és a Németországi Szövetségi Köztársaság Kormánya között Budapesten 1989. január 3. napján aláírt a Magyar Népköztársaságban székhellyel bíró vállalatok magyar munkavállalóinak vállalkozási szerződés alapján foglalkoztatási célból történő kiküldetéséről szóló megállapodás kihirdetéséről;
– 1/1965. (I. 24.) IM rendelet a váltójogi szabályok szövegének közzétételéről;
– 3/1992. (I. 13.) IKM rendelet az utazásszervezői szakmai minősítő vizsgáról;

– 5/1997. (III. 5.) IKIM rendelet az egyes ipari, kereskedelmi és idegenforgalmi tevékenységek gyakorlásához szükséges képesítésekről;
– 21/1998. (XII. 17.) GM rendelet a közraktárak igazgatási szolgáltatási díjáról és a felügyeleti eljárási díj befizetésének részletes szabályairól;
– 53/1999. (IX. 24.) GM rendelet a kontingentált vállalkozási export engedélyezésének rendjéről;
– 67/2004. (IV. 28.) GKM rendelet az áruk, szolgáltatások és anyagi értéket képviselő jogok országhatárt, illetve vámhatárt átlépő kereskedelméről szóló 110/2004. (IV. 28.) Korm. rendelet végrehajtásáról;
– 101/2005. (XI. 24.) GKM rendelet a Magyar Kereskedelmi Engedélyezési Hivatal által lefolytatott egyes eljárások igazgatási szolgáltatási díjáról;
– 14/2008. (XII. 20.) ÖM rendelet a lovas szolgáltatótevékenységről;
– 31/2008. (XII. 31.) IRM rendelet az igazságügyi szakértői működésről;
– 33/2009. (XII. 18.) ÖM rendelet az idegenvezetői tevékenységről;
– 34/2009. (XII. 29.) ÖM rendelet a közigazgatási hatósági eljárás és szolgáltatás általános szabályairól szóló 2004. évi CXL. törvény 94. §-a (2) bekezdése b) pontjának alkalmazásáról, valamint egyes miniszteri rendeletek módosításáról.

5. Haditechnika
– 2005. évi CIX. törvény a haditechnikai termékek gyártásának és a haditechnikai szolgáltatások nyújtásának engedélyezéséről;
– 1997. évi CIV. törvény a vegyi fegyverek kifejlesztésének, gyártásának, felhalmozásának és használatának tilalmáról, valamint megsemmisítéséről szóló, Párizsban 1993. január 13-án aláírt egyezmény kihirdetéséről;
– 1970. évi 12. törvényerejű rendelet az Egyesült Nemzetek Szervezete Közgyűlésének XXII. ülésszakán, 1968. június 12-én elhatározott, a nukleáris fegyverek elterjedésének megakadályozásáról szóló szerződés kihirdetéséről;
– 1975. évi 11. törvényerejű rendelet a bakteriológiai (biológiai) és toxin-fegyverek kifejlesztésének, előállításának és tárolásának megtiltásáról és e fegyverek megsemmisítéséről szóló, az Egyesült Nemzetek Szervezete XXVI. ülésszakán, 1971. december 10-én elfogadott egyezmény kihirdetéséről;
– 1979. évi 19. törvényerejű rendelet a Veszélyes Áruk Nemzetközi Közúti Szállításáról szóló Európai Megállapodás kihirdetéséről;
– 212/1998. (XII. 24.) Korm. rendelet a vegyi fegyverek kifejlesztésének, gyártásának, felhalmozásának és használatának tilalmáról, valamint megsemmisítéséről szóló egyezményből eredő nyilatkozattételi kötelezettségek végrehajtásáról és az ellenőrzés rendjéről;
– 16/2004. (II. 6.) Korm. rendelet a haditechnikai eszközök és szolgáltatások kivitelének, behozatalának, transzferjének, illetve tranzitjának engedélyezéséről;
– 263/2004. (IX. 23.) Korm. rendelet a nukleáris és nukleáris kettős felhasználású termékek nemzetközi forgalmának szabályozásáról;
– 301/2005. (XII. 23.) Korm. rendelet a haditechnikai termékek gyártása és a haditechnikai szolgáltatások nyújtása engedélyezésének részletes szabályairól;
– 13/2011. (II. 22.) Korm. rendelet a kettős felhasználású termékek külkereskedelmi forgalmának engedélyezéséről;
– 32/2007. (III. 19.) GKM rendelet a haditechnikai termékek jelöléséről, valamint a haditechnikai termékek és szolgáltatások nyilvántartásáról.

6. Nemesfémvizsgálat és -hitelesítés
– 2001. évi CVIII. törvény az elektronikus kereskedelmi szolgáltatások, valamint az információs társadalommal összefüggő szolgáltatások egyes kérdéseiről;
– 145/2004. (IV. 29.) Korm. rendelet a nemesfém tárgyak és termékek vizsgálatáról, hitelesítéséről és nemesfémtartalmuk tanúsításáról;
– 210/2009. (IX. 29.) Korm. rendelet kereskedelmi tevékenységek végzésének feltételeiről;
– 55/2009. (III. 13.) Korm. rendelet a vásárokról, a piacokról, és a bevásárlóközpontokról;
– 74/2004. (IV. 29.) GKM rendelet a nemesfém tárgyak és termékek vizsgálatának, hitelesítésének és nemesfémtartalmuk tanúsításának részletes szabályairól;
– 57/2006. (VIII. 3.) GKM rendelet a fémjelzési, nemesfémtartalom-vizsgálati és -hitelesítési tevékenységért, valamint az egyenértékűség megállapítási eljárásért fizetendő igazgatási szolgáltatási díjakról;
– 35/2007. (XII. 29.) PM rendelet a pénzmosás és a terrorizmus finanszírozása megelőzéséről és megakadályozásáról szóló 2007. évi CXXXVI. törvény alapján elkészítendő belső szabályzat kötelező tartalmi elemeiről.

7. Több területet érintő jogszabályok
   - 1990. évi XCIII. törvény az illetékekről;
   - 1992. évi LXIII. törvény a személyes adatok védelméről és a közérdekű adatok nyilvánosságáról;
   - 2001. évi C. törvény a külföldi bizonyítványok és oklevelek elismeréséről;
   - 2001. évi CVIII. törvény az elektronikus kereskedelmi szolgáltatások, valamint az információs társadalommal összefüggő szolgáltatások egyes kérdéseiről;
   - 2003. évi CXXVI. törvény a közösségi vámjog végrehajtásáról;
   - 2003. évi CXXIX. törvény a közbeszerzésekről;
   - 2004. évi XXIX. törvény az európai uniós csatlakozással összefüggő egyes törvénymódosításokról, törvényi rendelkezések hatályon kívül helyezéséről, valamint egyes törvényi rendelkezések megállapításáról;
   - 2004. évi CXL. törvény a közigazgatási hatósági eljárás és szolgáltatás általános szabályairól;
   - 2005. évi XVIII. törvény a távhőszolgáltatásról;
   - 2005. évi XLVII. törvény az igazságügyi szakértői tevékenységről;
   - 2005. évi LXXVIII. törvény a Nemzeti Akkreditáló Testület szervezetéről, feladat- és hatásköréről, valamint eljárásáról;
   - 2005. évi XC. törvény az elektronikus információszabadságról;
   - 2005. évi CLXIV. törvény a kereskedelemről;
   - 2007. évi CXXXVI. törvény a pénzmosás és a terrorizmus finanszírozása megelőzéséről és megakadályozásáról;
   - 2007. évi CLXXX. törvény az Európai Unió által elrendelt pénzügyi és vagyoni korlátozó intézkedések végrehajtásáról, valamint ehhez kapcsolódóan egyes törvények módosításáról;
   - 2009. évi LXXVI. törvény a szolgáltatási tevékenység megkezdésének és folytatásának általános szabályairól;
   - 218/1999. (XII. 28.) Korm. rendelet az egyes szabálysértésekről;
   - 110/2004. (IV. 28.) Korm. rendelet az áruk, szolgáltatások és anyagi értéket képviselő jogok országhatárt, illetve vámhatárt átlépő kereskedelméről;
   - 262/2006. (XII. 20.) Korm. rendelet a Magyar Kereskedelmi Engedélyezési Hivatal által kiszabható bírság mértékére és alkalmazására vonatkozó részletes szabályokról;
   - 33/2008. (II. 21.) Korm. rendelet a külföldi bizonyítványok és oklevelek elismeréséről szóló 2001. évi C. törvény hatálya alá tartozó ügyekben eljáró hatóságok kijelöléséről, valamint a nyilatkozattételi kötelezettség alá eső szolgáltatások felsorolásáról;
   - 358/2008. (XII. 31.) Korm. rendelet a telepengedély, illetve a telep létesítésének bejelentése alapján gyakorolható egységes termelő- és egyes szolgáltatótevékenységekről, valamint a telepengedélyezés rendjéről és a bejelentés szabályairól;
   - 102/2009. (V. 11.) Korm. rendelet az áruk és egyes szolgáltatások szabad áramlásának biztosításával összefüggésben egyes európai uniós jogi aktusokban előírt bejelentési, értesítési, tájékoztatási és jelentéstételi kötelezettségek teljesítéséről;
   - 208/2009. (IX. 29.) Korm. rendelet az igazságügyi szakértői névjegyzékbe való felvételi eljárás során szükséges szakhatósági állásfoglalás kiadásának eljárási szabályairól;
   - 320/2010. (XII. 27.) Korm. rendelet a Magyar Kereskedelmi Engedélyezési Hivatalról és a területi mérésügyi és műszaki biztonsági hatóságokról;
   - 321/2010. (XII. 27.) Korm. rendelet a műszaki biztonsági hatóságok műszaki biztonsági tevékenységének és a Magyar Kereskedelmi Engedélyezési Hivatal piacfelügyeleti eljárásának részletes szabályairól;
   - 20/1979. (IX. 18.) KPM rendelet a Veszélyes Áruk Nemzetközi Közúti Szállításáról szóló Európai Megállapodás „A" és „B" mellékletének kihirdetéséről és belföldi alkalmazásáról;
   - 4/1987. (IV. 3.) KM rendelet a Nemzetközi Vasúti Árufuvarozási Egyezményre vonatkozó Egységes Szabályok (CIM) mellékleteinek kihirdetéséről;
   - 43/1997. (XII. 30.) PM rendelet a jövedéki termékek veszteségnormáiról;
   - 8/2004. (III. 10.) PM rendelet a jövedéki adóról és a jövedéki termékek forgalmazásának különös szabályairól szóló 2003. évi CXXVII. törvény egyes rendelkezéseinek végrehajtásáról;
   - 62/2004. (IV. 24.) GKM rendelet a nem automatikus működésű mérlegek méréstechnikai követelményeiről és megfelelőségének tanúsításáról;
   - 8/2006. (II. 27.) GKM rendelet a mérőeszközökre vonatkozó egyedi előírásokról;
   - 21/2010. (V.14.) NFGM rendelet az egyes ipari és kereskedelmi tevékenységek gyakorlásához szükséges képesítésekről.

A nemzeti erőforrás miniszter 19/2011. (VI. 24.) NEFMI utasítása a Nemzeti Erőforrás Minisztérium Egyedi Iratkezelési Szabályzatáról

1. § A köziratokról, a közlevéltárakról és a magánlevéltári anyag védelméről szóló 1995. évi LXVI. törvény 10. § (1) bekezdés b) pontja alapján, valamint a közfeladatot ellátó szervek iratkezelésének általános követelményeiről szóló 335/2005. (XII. 29.) Korm. rendeletben előírtak szerint a Nemzeti Erőforrás Minisztérium Egyedi Iratkezelési Szabályzatát jelen utasítás mellékleteként kiadom.

2. § Az utasítás mellékletét az érintettek közvetlenül kapják meg.

3. § Ez az utasítás a közzétételét követő napon lép hatályba, egyidejűleg az Egészségügyi Minisztérium Iratkezelési Szabályzatáról szóló 2/2010. (I. 15.) EüM utasítást, a Szociális és Munkaügyi Minisztérium iratkezelésének belső rendjéről szóló 8/2007. (Mü. K. 3.) SZMM utasítást, az Oktatási és Kulturális Minisztérium iratkezelési szabályzatának módosításáról szóló 5/2008. OKM belső utasítást és a hozzá kapcsolódó – iratkezelési szabályzat függelékét képező – irattári tervről szóló 2/2010. számú belső miniszteri rendelkezést hatályon kívül helyezem.

Dr. Réthelyi Miklós s. k.,
nemzeti erőforrás miniszter

Az Állami Számvevőszék elnökének 2/2011. (VI. 24.) ÁSZ utasítása az Állami Számvevőszék „Korrupciós kockázatok feltérképezése – integritás alapú közigazgatási kultúra fejlesztése” című ÁROP-2009/1.2.4. jelű uniós finanszírozású projektjének lebonyolítási szabályairól szóló 10/2009. számú Elnöki utasítás, valamint a módosítására kiadott 1/2010. számú Elnöki utasítás hatályon kívül helyezéséről

1. § Jelen utasítás hatályba lépésével egyidejűleg hatályát veszti az Állami Számvevőszék „Korrupciós kockázatok feltérképezése – integritás alapú közigazgatási kultúra fejlesztése” című ÁROP-2009/1.2.4. jelű uniós finanszírozású projektjének lebonyolítási szabályairól szóló 10/2009. számú Elnöki utasítás, valamint a módosítására kiadott 1/2010. számú Elnöki utasítás.

2. § Jelen utasítás a közzétételének napján lép hatályba és a közzététel napját követő napon hatályát veszti.

Budapest, 2011. június 14.

Domokos László s. k.,
az Állami Számvevőszék elnöke

II. Személyügyi hírek

A Belügyminisztérium személyügyi hírei

Kinevezések

A közigazgatási államtitkár
dr. Fülöpcsei Zsoltot a Belügyminisztériumban kormánytisztviselőnek,
Nagy Ervint a Belügyminisztériumban kormánytisztviselőnek,
Nagyidai Edinát a Belügyminisztériumban kormánytisztviselőnek,
Pál Mártát a Belügyminisztériumban kormánytisztviselőnek,
Szobonya Margitot a Belügyminisztériumban kormánytisztviselőnek
kinevezte.

Vezetői kinevezés

A közigazgatási államtitkár
Nagy Ervinnek főosztályvezetői besorolású,
Nagyidai Edinának főosztályvezetői besorolású
vezetői megbízást adott.

Vezénylése megszűnt

dr. Balázs Sándor rendőr alezredesnek,
dr. Kaposi Bernadett rendőr őrnagynak,
Szekeres Ferenc rendőr ezredesnek.

Közszolgálati jogviszonya megszűnt

határozott idő – prémiumévek programban való részvétel – lejártával
Bozsa Margit kormánytisztviselőnek,
Kasztner Lászlóné kormánytisztviselőnek;

próbaidőn belül – azonnali hatállyal –
Váradi Hedvig kormánytisztviselőnek;

közös megegyezéssel
Endre Dezsőné kormánytisztviselőnek,
Stréhli Georgina kormánytisztviselőnek;

felmentéssel
dr. Horváthné Simon Gertrúd kormánytisztviselőnek,
Kelemen József Istvánné Polyák Katalin kormánytisztviselőnek.

Elismerések

A belügyminiszter

eredményes szakmai tevékenysége elismeréséül

– „Az Év Rendőre" Miniszteri Díjat adományozott, egyben jutalomban részesítette
Bartus Péter r. alezredes urat, a Köztársasági Őrezred osztályvezetőjét,
Bárdos István r. százados urat, a Miskolci Rendőrkapitányság alosztályvezető-helyettesét,
Kovács László r. alezredes urat, a Bűnügyi Szakértői és Kutatóintézet kiemelt főreferensét,
Kriván János r. főtörzszászlós urat, a Makói Rendőrkapitányság helyszínelő és balesetvizsgálóját,
Takács Csaba r. törzszászlós urat, a Battonyai Határrendészeti Kirendeltség szolgálati részlegvezetőjét,
Tyityán László r. alezredes urat, a Szentesi Rendőrkapitányság osztályvezetőjét,
Vörös István r. főtörzszászlós urat, a Kapuvári Rendőrkapitányság körzeti megbízottját;

– „Az Év Tűzoltója" Miniszteri Díjat adományozott, egyben jutalomban részesítette
dr. Hoffmann Imre tű. vezérőrnagy urat, az Országos Katasztrófavédelmi Főigazgatóság főigazgató-helyettesét,
Rozmán Gyula tű. százados urat, a Tárkányi Károly Hivatásos Önkormányzati Tűzoltóság tűzoltóparancsnokát;

kiemelkedő szakmai tevékenysége elismeréséül

– „Szent György Érdemjelet" adományozott
Fejes Zoltán r. alezredes úrnak, a Karcagi Rendőrkapitányság kapitányságvezetőjének,
Hudák Pál r. ezredes úrnak, a Békés Megyei Rendőr-főkapitányság rendészeti igazgatójának,
Ötvös László r. alezredes úrnak, a Készenléti Rendőrség Légirendészeti Parancsnoksága helikoptervezetőjének,
Péter Imre r. alezredes úrnak, a Terrorelhárítási Központ főosztályvezetőjének,
Takács Tamás r. ezredes úrnak, az Országos Rendőr-főkapitányság Közép-dunántúli Gazdasági Ellátó Igazgatósága igazgatójának;

– „Szent László Érdemjelet" adományozott
Balogh Miklós r. ezredes úrnak, az Országos Rendőr-főkapitányság
Repülőtéri Rendőr Igazgatósága rendészeti igazgatóhelyettesének,
Széll Imre r. törzszászlós úrnak, a Szegedi Határrendészeti Kirendeltség szolgálati csoportvezetőjének;

– „Szent Flórián Érdemjelet" adományozott
Bérczi László tű. ezredes úrnak, az Országos Katasztrófavédelmi Főigazgatóság tűzoltósági főfelügyelőjének,
Jassa László tű. főtörzsőrmester úrnak, a Tatabányai Város Hivatásos Önkormányzati Tűzoltóság különlegesszer-kezelőjének,
Kovács Ferenc tű. ezredes úrnak, a Hajdú-Bihar Megyei Katasztrófavédelmi Igazgatóság igazgatójának,
Szabó Imre tű. alezredes úrnak, a Mátészalkai Hivatásos Önkormányzati Tűzoltóság tűzoltóparancsnokának,
Turbuczné Fekete Ildikó tű. őrnagy asszonynak, a Békéscsabai Hivatásos Önkormányzati Tűzoltóparancsnokság kiemelt főelőadójának;

önfeláldozó helytállása, bátor magatartása elismeréséül

– Bátorság Érdemjelet adományozott, egyben jutalomban részesítette
Illés Tibor r. zászlós urat, a Borsod-Abaúj-Zemplén Megyei Rendőr-főkapitányság, Rendészeti Igazgatósága járőrvezetőjét,
Szurkos József r. zászlós urat, a Borsod-Abaúj-Zemplén Megyei Rendőr-főkapitányság, Rendészeti Igazgatósága csoportvezetőjét,
Hámori Attila r. őrmester urat, az Enyingi Rendőrőrs járőrét,
Pető Péter r. törzsőrmester urat, az Enyingi Rendőrőrs körzeti megbízottját,
Braun György r. törzsőrmester urat, a Székesfehérvári Rendőrkapitányság járőrét;

– Bátorságért Érdemjelet adományozott, egyben jutalomban részesítette
Grédely György tű. törzsőrmester urat, az Észak-budai Tűzoltási Mentési Parancsnokság gépjárművezetőjét,
Piedl László tű. százados urat, a Balatonfűzfő Város Hivatásos Önkormányzati Tűzoltóság szolgálatparancsnokát,
Budai Flórián tű. főtörzsőrmester urat, a Tiszaújváros Hivatásos Önkormányzati Tűzoltóság beosztott tűzoltóját,
Siba Ákos tű. törzszászlós urat, a Dunaújváros Megyei Jogú Város Önkormányzata Hivatásos Tűzoltóság mb. szolgálatparancsnokát,
Jackovics Péter József pv. őrnagy urat, az Országos Katasztrófavédelmi Főigazgatóság osztályvezetőjét;

kiemelkedő szakmai tevékenysége elismeréséül előléptette soron kívül

– rendőr ezredessé
Szalai István r. alezredes urat, az Országos Rendőr-főkapitányság Gazdasági Főigazgatósága főosztályvezetőjét,
Tarr László r. alezredes urat, az Országos Rendőr-főkapitányság Nemzetközi Bűnügyi Együttműködési Központ igazgatóját,
dr. Vas Gizella Zsuzsanna r. alezredes asszonyt, az Országos Rendőr-főkapitányság Határrendészeti Főosztálya főosztályvezetőjét;

– ezredessé
Takács István alezredes urat, a Terrorelhárítási Központ Technikai-Informatikai Igazgatósága igazgatóját;

– tűzoltó ezredessé
dr. Nyikos Attila tű. alezredes urat, az Országos Katasztrófavédelmi Főigazgatóság főosztályvezetőjét;

– nyugállományú rendőr ezredessé
Holló Attila Csaba ny. r. alezredes urat, a Budapesti Rendőr-főkapitányság Személyügyi Főosztálya volt kiemelt főelőadóját,
Szarka Gusztáv Ágoston ny. r. alezredes urat, a Budapesti Rendőr-főkapitányság Személyügyi Főosztálya volt kiemelt főelőadóját;

– nyugállományú tűzoltó ezredessé
Dávid József ny. tű. alezredes urat, a Gyöngyösi Hivatásos Önkormányzati Tűzoltóparancsnokság volt parancsnokát,
Petróczi István ny. tű. alezredes urat, a Mátészalkai Hivatásos Önkormányzati Tűzoltóság volt parancsnokát;

– rendőr alezredessé
Benke Ottó r. őrnagy urat, a Siófoki Rendőrkapitányság osztályvezetőjét,
Bodnár Anikó r. őrnagy asszonyt, az Országos Rendőr-főkapitányság Ügyeleti és Védelmi Igazgatási Osztály ügyeletvezetőjét,
Fedorcsák Mónika r. őrnagy asszonyt, a Készenléti Rendőrség Szolgálatszervező és Csapatszolgálati Osztálya osztályvezetőjét,
Kresz Edit r. őrnagy asszonyt, az Országos Rendőr-főkapitányság Hivatala kiemelt főreferensét,
dr. Leyrer Richárd r. őrnagy urat, az Europol Nemzeti Iroda osztályvezetőjét,
Oláh Tamás r. őrnagy urat, a Heves Megyei Rendőr-főkapitányság osztályvezetőjét,
dr. Ongai Péter r. őrnagy urat, a Mezőkövesdi Rendőrkapitányság osztályvezetőjét,
Pregun Tamás r. őrnagy urat, a Készenléti Rendőrség osztályvezetőjét,
Udvari-Hajdu Árpád r. őrnagy urat, az Országos Rendőr-főkapitányság Hivatala kiemelt főreferensét,
Varga Ágnes Julianna r. őrnagy asszonyt, az Európai Rendőrakadémia Magyar Nemzeti Iroda osztályvezető-helyettesét;

– tűzoltó alezredessé
Prókai Sándor tű. őrnagy urat, a Békéscsabai Hivatásos Önkormányzati Tűzoltóság osztályvezetőjét;

– nyugállományú tűzoltó alezredessé
Kásler János ny. tű. őrnagy urat, a Fővárosi Tűzoltóparancsnokság III. kerületi Parancsnoksága volt tűzmegelőzési kiemelt főelőadóját;

– rendőr őrnaggyá
Csupor Zoltán r. százados urat, a Csengeri Határrendészeti Kirendeltség osztályvezetőjét,
Haraszti Zsolt Miklós r. százados urat, a Repülőtéri Rendőr Igazgatóság kiemelt főelőadóját,
Horváth Gábor r. százados urat, a Keszthelyi Rendőrkapitányság osztályvezetőjét,
Jobb András Gábor r. százados urat, az Országos Rendőr-főkapitányság Közép-dunántúli Gazdasági Ellátó Igazgatósága kiemelt főelőadóját,
Kalmár Norbert r. százados urat, az Országos Rendőr-főkapitányság Nyugat-dunántúli Gazdasági Ellátó Igazgatósága igazgatóhelyettesét,
Lévai Péter r. százados urat, a Budapesti Rendőr-főkapitányság Bevetési Főosztálya zászlóaljparancsnokát,
dr. Linczmayer László r. százados urat, a Balatonfüredi Rendőrkapitányság osztályvezetőjét,
Méhes László r. százados urat, a Terrorelhárítási Központ főosztályvezetőjét,
Mikus Piroska r. százados asszonyt, az Országos Rendőr-főkapitányság Dél-alföldi Gazdasági Ellátó Igazgatósága osztályvezetőjét,
Palkovics Viktor r. százados urat, a Nógrád Megyei Rendőr-főkapitányság osztályvezetőjét,
Pótári Ferenc r. százados urat, a Bács-Kiskun Megyei Rendőr-főkapitányság kiemelt főelőadóját,
Schriffert Zsolt r. százados urat, az Országos Rendőr-főkapitányság kiemelt főreferensét,
Suszter Tamás r. százados urat, a Nemzeti Nyomozó Iroda kiemelt főnyomozóját,
Telek András r. százados urat, a Bűnügyi Szakértői és Kutatóintézet szakértőjét;

– tűzoltó őrnaggyá
Berecz György tű. százados urat, a Közép-pesti Tűzoltási Mentési Parancsnokság osztályvezetőjét,
Deák László tű. százados urat, a Debreceni Hivatásos Önkormányzati Tűzoltóság szolgálatparancsnokát,
Tóth Péter tű. százados urat, Esztergom Város Hivatásos Önkormányzati Tűzoltóságának osztályvezetőjét;

– rendőr századossá
Fenyvesi Arnold r. főhadnagy urat, az Országos Rendőr-főkapitányság ügyeletvezetőjét,
Fürj János r. főhadnagy urat, a Szolnoki Rendőrkapitányság osztályvezetőjét,
Gemeter Tamás r. főhadnagy urat, az Országos Rendőr-főkapitányság Bűnügyi Főigazgatósága kiemelt főreferensét,
Gonda-Majzik Tímea r. főhadnagy asszonyt, az Országos Rendőr-főkapitányság Humánigazgatási Szolgálata kiemelt főreferensét,
Kaposi József r. főhadnagy urat, a Köztársasági Őrezred osztályvezető-helyettesét,
Papp Zoltán Gábor r. főhadnagy urat, a Terrorelhárítási Központ osztályvezetőjét,
dr. Petrétei Dávid r. főhadnagy urat, a Pécsi Rendőrkapitányság főnyomozóját,
dr. Szenti Szabolcs r. főhadnagy urat, a Csongrád Megyei Rendőr-főkapitányság Hivatala sajtószóvivőjét;

– tűzoltó századossá
Glöckl Antal tű. főhadnagy urat, Veszprém Megyei Jogú Város Hivatásos Önkormányzati Tűzoltóságának osztályvezetőjét,
Kővágó Dezső tű. főhadnagy urat, a Sárbogárdi Hivatásos Önkormányzati Tűzoltóság szolgálatparancsnokát;
Szabó Bogár Imre tű. főhadnagy urat, a Csongrádi Hivatásos Önkormányzati Tűzoltóság osztályvezetőjét,
Szűcs István Tibor tű. főhadnagy urat, Szigetvár Város Önkormányzat Hivatásos Tűzoltósága osztályvezetőjét,
Wicker Balázs tű. főhadnagy urat, Kalocsa Város Hivatásos Önkormányzati Tűzoltóságának osztályvezetőjét;

– rendőr főhadnaggyá
Nagy Tamás r. hadnagy urat, az Országos Rendőr-főkapitányság Humánigazgatási Szolgálata kiemelt főreferensét;

– tűzoltó főhadnaggyá
Pető Gábor tű. hadnagy urat, Nyírbátor Hivatásos Önkormányzati Tűzoltósága szolgálatparancsnokát;
– rendőr törzszászlóssá
Kusicza Károly r. zászlós urat, a Komárom-Esztergom Megyei Rendőr-főkapitányság nyomozóját,
Selmeczki Péter István r. zászlós urat, a Székesfehérvári Rendőrkapitányság nyomozóját;

– tűzoltó törzszászlóssá
Ritter Zoltán tű. zászlós urat, a Repülőtéri Katasztrófavédelmi Igazgatóság szerparancsnokát,
Vincze-Pap Kálmán tű. zászlós urat, az Egri Hivatásos Önkormányzati Tűzoltóság mb. szolgálatparancsnokát;

– rendőr zászlóssá
Barta Pál r. főtörzsőrmester urat, a Készenléti Rendőrség gépjárművezetőjét,
Brunner Miklós r. főtörzsőrmester urat, a Mosonmagyaróvári Rendőrkapitányság járőrét,
Kiss József r. főtörzsőrmester urat, a Körmendi Rendőrkapitányság járőrét,
Pajor Ferenc r. főtörzsőrmester urat, a Budaörsi Rendőrkapitányság járőrét;

kiemelkedő szakmai tevékenysége elismeréséül

– rendőrségi főtanácsosi címet adományozott
Heresznyei Zsuzsanna r. alezredes asszonynak, a Baranya Megyei Rendőr-főkapitányság Humánigazgatási Szolgálata szolgálatvezetőjének,
dr. Juhász Tamás r. alezredes úrnak, az Országos Rendőr-főkapitányság osztályvezetőjének,
dr. Kőhalmi Zsolt r. alezredes úrnak, a Budapest V. kerületi Rendőrkapitányság kapitányságvezetőjének,
dr. Kuti István r. alezredes úrnak, a Paksi Rendőrkapitányság kapitányságvezetőjének,
Nahalkóné Varga Anita r. őrnagy asszonynak, a Győr-Moson-Sopron Megyei Rendőr-főkapitányság Humánigazgatási Szolgálata szolgálatvezetőjének,
Surányi Andrea r. százados asszonynak, a Rendészeti Vezetőképző és Kutatóintézet kiemelt főelőadójának,
Szak Attila r. alezredes úrnak, a Békés Megyei Rendőr-főkapitányság osztályvezetőjének,
Szalai Tihamér r. alezredes úrnak, a Szervezett Bűnözés Elleni Koordinációs Központ főosztályvezető-helyettesének,
Szomor Péter r. alezredes úrnak, a Szabolcs-Szatmár-Bereg Megyei Rendőr-főkapitányság Humánigazgatási Szolgálata szolgálatvezetőjének,
Tamáska-Varga Eőrs r. alezredes úrnak, a Készenléti Rendőrség Zenekara vezetőjének,
Uhrin Zsolt r. őrnagy úrnak, a Terrorelhárítási Központ kiemelt főreferensének;

– tűzoltósági főtanácsosi címet adományozott
Bartovics Attila tű. mk. alezredes úrnak, a Tiszaújvárosi Hivatásos Önkormányzati Tűzoltóság tűzoltóparancsnokának,
Csontos Ambrus tű. ezredes úrnak, a Heves Megyei Katasztrófavédelmi Igazgatóság igazgatójának,
Seres Tibor tű. alezredes úrnak, az Egri Hivatásos Önkormányzati Tűzoltóság megbízott tűzoltóparancsnokának,
dr. Szomolányi Gábor tű. alezredes úrnak, az Országos Katasztrófavédelmi Főigazgatóság vezető főorvosának;

– rendőrségi tanácsosi címet adományozott
Császár Mihályné r. alezredes asszonynak, az Érdi Rendőrkapitányság alosztályvezetőjének,
Hérics Mihály r. százados úrnak, a Nemzeti Nyomozó Iroda osztályvezető-helyettesének,
dr. Husti János r. alezredes úrnak, a Kiskunhalasi Rendőrkapitányság kapitányságvezetőjének,
Kardos Miklós r. alezredes úrnak, az Országos Rendőr-főkapitányság Humánigazgatási Szolgálata kiemelt főreferensének,
Kelemen László r. alezredes úrnak, a Nemzetközi Oktatási és Polgári Válságkezelési Központ főosztályvezetőjének,
Kiss Gábor r. alezredes úrnak, a Terrorelhárítási Központ főosztályvezetőjének,
Lantos Mihály r. őrnagy úrnak, a Rendőrtiszti Főiskola tanárának,
Mátyás Éva r. őrnagy asszonynak, a Szolnoki Rendőrkapitányság Hivatala hivatalvezetőjének,
Pécsiné dr. Varga Tünde r. alezredes asszonynak, az Országos Rendőr-főkapitányság Rendészeti Főigazgatósága kiemelt főreferensének,
Rosta Tibor r. alezredes úrnak, a Fejér Megyei Rendőr-főkapitányság Bűnügyi Igazgatósága osztályvezetőjének,
Tari Tamás r. alezredes úrnak, az Országos Rendőr-főkapitányság Titkársági Főosztálya kiemelt főreferensének,
Tóth Károly r. alezredes úrnak, a Veszprém Megyei Rendőr-főkapitányság Bűnügyi Igazgatósága kiemelt főreferensének;

– tűzoltósági tanácsosi címet adományozott
Fentor László tű. alezredes úrnak, az Országos Katasztrófavédelmi Főigazgatóság osztályvezetőjének,
Fülep Zoltán tű. alezredes úrnak, az Országos Katasztrófavédelmi Főigazgatóság főosztályvezetőjének,
Gál Zsolt tű. alezredes úrnak, Szigetvár Város Önkormányzat Hivatásos Tűzoltósága tűzoltóparancsnokának,
Janics Csaba tű. ezredes úrnak, Tatabánya Város Hivatásos Önkormányzati Tűzoltósága tűzoltóparancsnokának,
Laczikó Károly tű. alezredes úrnak, Keszthely Város Önkormányzata Hivatásos Tűzoltósága tűzoltóparancsnokának,
Pfeffer József tű. alezredes úrnak, Paks Város Hivatásos Önkormányzati Tűzoltósága osztályvezetőjének,

Segesdi Ferenc tű. alezredes úrnak, a Badacsonytomaji Hivatásos Önkormányzati Tűzoltóság tűzoltóparancsnokának,
Szabó András tű. őrnagy úrnak, Szombathely Város Tűzoltósága szolgálatparancsnokának;

kiemelkedő szakmai tevékenysége elismeréséül

– aranygyűrű emléktárgyat adományozott
Kallós András r. alezredes úrnak, a Rendőrtiszti Főiskola osztályvezetőjének,
Komáromy József r. főtörzszászlós úrnak, a Keszthelyi Rendőrkapitányság szolgálatparancsnokának,
Pádár Edit asszonynak, a Szegedi Rendőrkapitányság ügykezelőjének,
Selmeczi László úrnak, a Rendőrtiszti Főiskola számítástechnikai programozójának,
Szabó Zoltán r. törzszászlós úrnak, a Szombathelyi Rendőrkapitányság szolgálatparancsnokának,
dr. Törökné dr. Kaszás Rozália r. ezredes asszonynak, a Tolna Megyei Rendőr-főkapitányság Bűnügyi Igazgatósága bűnügyi igazgatójának,
Farkas László úrnak, Vörs község polgármesterének,
Fehér István tű. főtörzsőrmester úrnak, a Ceglédi Hivatásos Önkormányzati Tűzoltóparancsnokság beosztott tűzoltójának,
Koi Béla tű. főtörzszászlós úrnak, a Záhonyi Hivatásos Önkormányzati Tűzoltóság szerparancsnokának;

– dísztőr emléktárgyat adományozott
dr. Anti Csaba László r. alezredes úrnak, a Rendőrtiszti Főiskola főiskolai tanársegédének,
dr. Bálint László r. alezredes úrnak, a Szervezett Bűnözés Elleni Koordinációs Központ főosztályvezetőjének,
Kecze István r. főtörzszászlós úrnak, az Egri Rendőrkapitányság csoportvezetőjének,
dr. Kovács Gyula Attila r. alezredes úrnak, a Körmendi Rendészeti Szakközépiskola Oktatási Szervek szakcsoportvezetőjének,
Pöltl József r. alezredes úrnak, a Terrorelhárítási Központ főosztályvezetőjének,
Szabó Zoltán László r. alezredes úrnak, a Rendészeti Szervek Kiképző Központja alosztályvezetőjének,
dr. Tóth Attila ny. r. alezredes úrnak, a Belügyminisztérium Jogszabály-előkészítő és Koordinációs Főosztálya ügyintézőjének,
Válóczi Tamás r. főtörzsőrmester úrnak, a Dunai Vízirendészeti Rendőrkapitányság hajóvezetőjének,
Karancsi Sándor tű. törzszászlós úrnak, Kecskemét Megyei Jogú Város Hivatásos Önkormányzati Tűzoltósága szerparancsnokának,
Kelemen Sándor tű. alezredes úrnak, a Tiszafüredi Hivatásos Önkormányzati Tűzoltóparancsnokság tűzoltóparancsnokának,
Kurgyis János ny. tű. ezredes úrnak, a Jász-Nagykun-Szolnok Megyei Tűzoltók Szövetsége elnökének,
Nagy Sándor úrnak, a Tótkomlósi Önkéntes Tűzoltóság parancsnokának,
Szűcs Gyula tű. zászlós úrnak, a Debreceni Hivatásos Önkormányzati Tűzoltóság különlegesszer-kezelőjének;

– aranylánc emléktárgyat adományozott
Csonka Lajosné asszonynak, a Köztársasági Őrezred főmunkatársának,
dr. Visztra Tímea asszonynak, az Országos Rendőr-főkapitányság Hivatala ügyintézőjének,
Dúzs Károlyné tű. százados asszonynak, a Fővárosi Tűzoltóparancsnokság kiemelt főelőadójának;

– festmény emléktárgyat adományozott
Cseh Németh Irén asszonynak, a Zalaegerszegi Rendőrkapitányság ügyviteli alkalmazottjának,
Patkó Imre úrnak, a Hatvani Rendőrkapitányság Hivatala gondnokának,
Sebes Péter ny. pv. ezredes úrnak, a Bűnügyi Szakértői és Kutatóintézet osztályvezetőjének,
Szilágyi Ildikó asszonynak, a Miskolci Rendészeti Szakközépiskola főelőadójának,
Takácsné Kósa Erika asszonynak, a Rendészeti Szervek Kiképző Központja ügyviteli alkalmazottjának,
Kovácsné Vámosi Ida asszonynak, a Tiszafüredi Hivatásos Önkormányzati Tűzoltóparancsnokság ügyviteli alkalmazottjának;

– Zsolnay-készlet emléktárgyat adományozott
Bakler Árpádné asszonynak, a Mosonmagyaróvári Rendőrkapitányság Hivatala előadójának,
Csomor Miklósné asszonynak, a Somogy Megyei Rendőr-főkapitányság Hivatala előadójának,
Gősi Tiborné r. alezredes asszonynak, a Nemzetközi Rendészeti Akadémia Magyar Titkársága osztályvezetőjének,
Laczkó Rita r. hadnagy asszonynak, a Belügyminisztérium Nemzetközi Főosztálya osztályvezetőjének,

Peringer Krisztina r. alezredes asszonynak, az Adyligeti Rendészeti Szakközépiskola kiemelt főelőadójának,
Seymann Lajosné asszonynak, a Komárom-Esztergom Megyei Rendőr-főkapitányság Humánigazgatási Szolgálata ügyviteli alkalmazottjának,
Szabóné Mrázik Ilona asszonynak, a Rendészeti Vezetőképző és Kutatóintézet főelőadójának,
Szebegyinszki Jánosné asszonynak, a Békés Megyei Rendőr-főkapitányság Humánigazgatási Szolgálata előadójának,
Ambrózi Józsefné asszonynak, Balassagyarmat Város Önkormányzata Hivatásos Tűzoltósága ügyviteli alkalmazottjának;

– Zsolnay-váza emléktárgyat adományozott
Tusán Lászlóné asszonynak, a Budapesti II. Kerületi Közbiztonsági Alapítvány Kuratóriuma tagjának;

– óra emléktárgyat adományozott
Husztik Csabáné asszonynak, a Szegedi Rendészeti Szakközépiskola főelőadójának,
dr. Kavalecz Linda r. alezredes asszonynak, a Belügyminisztérium Informatikai Főosztálya osztályvezetőjének,
Mizsik László r. főtörzsőrmester úrnak, a Miskolci Rendőrkapitányság járőrvezetőjének,
Pifka Vencel r. őrnagy úrnak, a Balassagyarmati Rendőrkapitányság osztályvezető-helyettesének,
Reményi Zoltán r. zászlós úrnak, a Terrorelhárítási Központ biztonsági gépjárművezetőjének,
Somogyi Imre Attiláné asszonynak, a Püspökladányi Rendőrkapitányság Hivatala ügykezelésvezetőjének,
Barna Leó tű. főtörzsőrmester úrnak, Sátoraljaújhely Város Önkormányzata Hivatásos Tűzoltósága gépjárművezetőjének,
Kovács Norbert úrnak, az Országos Katasztrófavédelmi Főigazgatóság ügyintézőjének;

– Miniszteri Elismerő Oklevelet adományozott
Leitert András úrnak, a FILANTROP Kft. kéményvizsgálójának,
Miakich Gábor úrnak, a Pest Megyei Tűzoltó Szövetség elnökének,
Molnár Sándor tű. őrnagy úrnak, Kapuvár Város Hivatásos Önkormányzati Tűzoltósága tűzoltóparancsnokának,
Ocskó Zoltán úrnak, a Soltvadkerti Városi Köztestületi Önkéntes Tűzoltóság parancsnokának,
Tóth Béla úrnak, a TERMOMENT Tüzeléstechnikai Kft. vezető kéményszakértőjének;

a tűzoltóság állományában végzett kiemelkedő munkája elismeréseként, 90. születésnapja alkalmából
– dísztőr emléktárgyat adományozott
Bónusz János ny. tű őrnagy úrnak, a Heves Megyei Tűzrendészeti Osztályparancsnokság volt munkatársának;

a tűzoltóság állományában végzett kiemelkedő munkája elismeréseként, 80. születésnapja alkalmából
– festmény emléktárgyat adományozott
Antal Péter ny. tű. alhadnagy úrnak, az Egri Tűzrendészeti Alosztály nyugalmazott alkalmazottjának;

a tűzoltóság állományában végzett kiemelkedő munkája elismeréseként, 50. születésnapja alkalmából
– aranygyűrű emléktárgyat adományozott
Miskolczi Tibor tű. ezredes úrnak, a Veszprém Megyei Katasztrófavédelmi Igazgatóság igazgatóhelyettesének;

a tűzoltóság állományában végzett kiemelkedő munkája elismeréseként, 50. születésnapja alkalmából
– Zsolnay-készlet emléktárgyat adományozott
Molnár Lászlóné asszonynak, Nagykáta Város Hivatásos Önkormányzati Tűzoltóparancsoksága csoportvezetőjének;

a tűzoltóság állományában végzett kiemelkedő munkája elismeréseként, 50. születésnapja alkalmából
– óra emléktárgyat adományozott
Kuk János tű. alezredes úrnak, a Nyíregyházi Hivatásos Önkormányzati Tűzoltóság osztályvezetőjének,
Szepesi Gábor tű. alezredes úrnak, a Nyíregyházi Hivatásos Önkormányzati Tűzoltóság osztályvezető-helyettesének,
Greffer József tű. alezredes úrnak, Marcali Városi Önkormányzat Hivatásos Tűzoltóparancsnokság tűzoltóparancsokának,
Vida Sándor tű. főtörzszászlós úrnak, Szeghalom Város Önkormányzat Hivatásos Tűzoltóság beosztott tűzoltójának;

a katasztrófavédelem állományában végzett kiemelkedő munkája elismeréseként, 60. születésnapja alkalmából
– festmény emléktárgyat adományozott
Péjó Lajos úrnak, a Bács-Kiskun Megyei Katasztrófavédelmi Igazgatóság, Kalocsai Polgári Védelmi Kirendeltség előadójának;

a katasztrófavédelem állományában végzett kiemelkedő munkája elismeréseként, 50. születésnapja alkalmából
– óra emléktárgyat adományozott
Szabó István Zoltán úrnak, a Hajdú-Bihar Megyei Katasztrófavédelmi Igazgatóság főelőadójának,
Vass László pv. őrnagy úrnak, a Csongrád Megyei Katasztrófavédelmi Igazgatóság, Polgári Védelmi Kirendeltség Szeged főelőadójának (irodavezető);

eredményes tevékenysége elismeréséül, 50. születésnapja alkalmából
– Zsolnay-készlet emléktárgyat adományozott
Rajkó Rita asszonynak, a Bevándorlási és Állampolgársági Hivatal, Befogadó Állomása általános ápolójának;

szolgálati feladatai kiemelkedő teljesítéséért – Pedagógus Nap alkalmából
– rendőrségi főtanácsosi címet adományozott
Fülöp Zsolt János r. alezredes úrnak, az ORFK Humánigazgatási Szolgálat, Oktatásigazgatási és Kiképzési Főosztály kiemelt főreferensének;

kiemelkedő oktató-nevelő munkája elismeréséül, Pedagógus Nap alkalmából

– Zsolnay-készlet emléktárgyat adományozott
dr. Pánczél Etelka ny. r. alezredes asszonynak, a Rendőrtiszti Főiskola, Alkotmányjogi és Közigazgatási Jogi Tanszék főiskolai adjunktusának,
dr. Balláné prof dr. Füszter Erzsébet r. ezredes asszonynak, a Rendőrtiszti Főiskola, Kriminalisztika Tanszék tanszékvezetőjének;

– festmény emléktárgyat adományozott
dr. Varga János ny. hőr. ezredes úrnak, a Rendőrtiszti Főiskola, Határrendészeti Tanszék tanszékvezetőjének,
prof. dr. Blaskó Béla r. vezérőrnagy úrnak, a Rendőrtiszti Főiskola, Büntetőjogi és Kriminológiai Tanszék tanszékvezetőjének,
Halmai János r. őrnagy úrnak, a BM Dunakeszi Oktatási Központ, Rendészeti Oktatási Osztály osztályvezetőjének,
Horváth Gyula úrnak, a Szegedi Rendészeti Szakközépiskola Oktatási Szervek, Általános Alapozó Ismereti Szakcsoport tanárának,
Barta Vámos László úrnak, a Katasztrófavédelmi Oktatási Központ, Katasztrófa- és Polgári Védelmi Szakcsoport tanárának,
Molnár Gyula bv. alezredes úrnak, a Büntetés-végrehajtási Szervezet Oktatási Központja kiemelt főreferensének,
Császár Erzsébet r. zászlós asszonynak, a Miskolci Rendészeti Szakközépiskola Oktatási Szervek, Szakmai Ismereti Szakcsoport szakoktatójának,
Puskorics Zoltán Kálmán úrnak, a Körmendi Rendészeti Szakközépiskola Oktatási Szervek, Alapozó Ismereti Szakcsoport, Kommunikációs és Informatikai Csoport tanárának,
dr. Szalay Ferenc r. alezredes úrnak, az Adyligeti Rendészeti Szakközépiskola Oktatási Szervek, Rendőri Szakcsoport kiemelt főreferensének;

kiemelkedő szolgálati tevékenysége elismeréseként, Pedagógus Nap alkalmából

– Zsolnay-készlet emléktárgyat adományozott
Varga Kálmán tű. őrnagy úrnak, a Katasztrófavédelmi Oktatási Központ, Tűzoltási és Mentési Szakcsoport kiemelt főtanárának,
Kovács Márk r. őrnagy úrnak, a BM Rendészeti Szervek Kiképző Központja, Gépjármű-vezetéstechnikai Alosztály kiemelt főelőadójának,
Mándli Elek úrnak, a BM Dunakeszi Oktatási Központ, Rendészeti Oktatási Osztály tanárának,
Zaliczay Ágnes Ilona asszonynak, a BM Rendészeti Vezetőképző és Kutatóintézet, Oktatásszervezési Osztály osztályvezetőjének,
Csapó Ádám úrnak, a Szegedi Rendészeti Szakközépiskola Oktatási Szervek, Általános Alapozó Ismereti Szakcsoport tanárának,
Rémiás Gyuláné asszonynak, a Miskolci Rendészeti Szakközépiskola Oktatási Szervek, Alapozó Ismereti Szakcsoport tanárának,
dr. Rákosi Éva r. őrnagy asszonynak, a Körmendi Rendészeti Szakközépiskola Oktatási Szervek, Alapozó Ismereti Szakcsoport, Jogi és Rendészeti Igazgatási Csoport kiemelt főtanárának,
dr. Nagy Helén r. alezredes asszonynak, az Adyligeti Rendészeti Szakközépiskola Oktatási Szervek, Tanulmányi Osztály osztályvezetőjének;

a rendőri oktatásban végzett munkája és példaértékű életútja elismeréséül, Pedagógus Nap alkalmából

– festmény emléktárgyat adományozott
Németh Miklósné asszonynak, óraadó nyelvtanárnak;

kiemelkedő szakmai tevékenysége elismeréséül, az Építők Napja alkalmából

– Miniszteri Elismerő Oklevelet adományozott
Wiesner György úrnak, a BME Építéskivitelezési Tanszék egyetemi adjunktusának,
dr. Hantos Zoltán úrnak, a Nyugat-magyarországi Egyetem egyetemi adjunktusának,
Csörge Tibor úrnak, a Duna–Dráva Cement Kft. beremendi gyára termelésvezetőjének,
Ujvári Miklós úrnak, mérnöktanárnak, az Építéstudományi Egyesület Győri Szervezete vezetőségi tagjának,
Tóth Balázs úrnak, építészmérnöknek, az ÉMI Nonprofit Kft. Tűzvédelmi Divízió vezetőjének,
Bank Lajos úrnak, az Építéstudományi Egyesület, Építéskivitelezési Szakosztály elnökének,
Bezzeg János úrnak, okleveles építőmérnöknek, a Bezzeg és Társa Kft. ügyvezetőjének,
Asbóth János úrnak, ny. okleveles építőmérnöknek,
Ruttkay Miklián Gyula úrnak, ny. okleveles építészmérnöknek,
Andor Anikó asszonynak, táj- és kertépítésznek, a LAND-A Táj- és Környezettervezési Műterem Kft. műteremvezetőjének;

közel két évtizeden keresztül végzett eredményes tevékenysége elismeréséül

– aranygyűrű emléktárgyat adományozott
Kincses Zoltán ny. r. altábornagy úrnak, a Belügyi Nyugdíjasok Budapesti Egyesülete elnökének.

III. Alapító okiratok

A Közigazgatási és Igazságügyi Minisztérium irányítása alá tartozó költségvetési szervek alapító okiratai

A Budapesti Munkaerőpiaci Intervenciós Központ alapító okirata a módosításokkal egységes szerkezetben

Az államháztartásról szóló 1992. évi XXXVIII. törvény 88. § (2) bekezdésében foglalt felhatalmazás alapján a Budapesti Munkaerőpiaci Intervenciós Központ alapító okiratát a következők szerint adom ki:

1. A költségvetési szerv elnevezése: Budapesti Munkaerőpiaci Intervenciós Központ
   Rövidített neve: BMIK
   Idegen nyelvű neve: Budapest Labour Market Intervention Centre

2. A költségvetési szerv székhelye: 1097 Budapest, Gyáli út 33–35.

3. A költségvetési szerv létrehozásáról rendelkező jogszabály megnevezése:
   A foglalkoztatás elősegítéséről és a munkanélküliek ellátásáról szóló 1991. évi IV. törvény.

4. A költségvetési szerv irányító szerve és címe:
   Közigazgatási és Igazságügyi Minisztérium
   1055 Budapest, Kossuth tér 2–4.
   A foglalkoztatás elősegítéséről és munkanélküliek ellátásáról szóló 1991. évi IV. törvény 52. §-a, valamint az egyes miniszterek, valamint a Miniszterelnökséget vezető államtitkár feladat- és hatásköréről szóló 212/2010. (VII. 1.) Korm. rendelet értelmében a költségvetési szervet a közigazgatási és igazságügyi miniszter irányítja, a vállalatok közvetlen képzési megrendelései tekintetében a nemzetgazdasági miniszter iránymutatása alapján.

5. A költségvetési szerv illetékessége:
   országos
   Kiemelten fontos működési területei: Budapest és Pest megye.

6. A költségvetési szerv gazdálkodási besorolása:
   Gazdálkodási jogkör szerint: önállóan működő és gazdálkodó központi költségvetési szerv.

7. A költségvetési szerv jogszabályban meghatározott közfeladata:
   A Budapesti Munkaerőpiaci Intervenciós Központ (a továbbiakban: központ) alaptevékenységét a foglalkoztatás elősegítéséről és munkanélküliek ellátásáról szóló 1991. évi IV. törvény, valamint a területi felzárkózási koordinációs központi és felnőttképzési feladatot ellátó regionális képző központok irányításáról, feladatairól szóló 3/2011. (II. 11.) KIM rendelet alapján látja el.

8. A költségvetési szerv alaptevékenységei:
   A központ képzési, területi felzárkózási koordinációs feladatokat ellátó, a társadalmi felzárkózás politika eszközeit alkalmazó, önállóan működő és gazdálkodó költségvetési szerv, amely tevékenységét Budapest és Pest megye kiemelt működési területeken végzi. A kiemelt működési területtől eltérő területen végzett tevékenység esetén a területileg még érintett központtal együttműködik a feladatok megosztásában.
   A központ feladatai a következőkre terjednek ki:
   – kapcsolattartás a működési területén tevékenykedő önkormányzatokkal, civil szervezetekkel, az egyházakkal, szociális, közoktatási, szakképzési és felsőoktatási intézményekkel, a területileg illetékes kormányhivatalokkal, a munkaadók és munkavállalók szervezeteivel, továbbá a területileg illetékes kamarával,

– a hátrányos helyzetűek foglalkoztatásának bővítése,
– a hátrányos helyzetűek képzettségének, kompetenciáinak fejlesztése,
– a társadalmi felzárkózást akadályozó lakhatási feltételek javítása,
– a hátrányos helyzetűek szolgáltatásokhoz való hozzáférésének javítása.

A központ ellátja a regionális képző központok hálózati együttműködéséhez szükséges szakmai operatív feladatokat, és közreműködik az irányító szerv regionális képző központok irányításával kapcsolatos feladatainak ellátásában.
A központ részt vehet hazai és uniós forrásból kiírt pályázatokon, a 2007–2013 programozási időszakban az Európai Regionális Fejlesztési Alapból, az Európai Szociális Alapból és a Kohéziós Alapból származó támogatások felhasználásának rendjéről szóló 4/2011. (I. 28.) Korm. rendelet által szabályozott kiemelt projekteket valósíthat meg. Kedvezményezettként a pályázati felhívásnak, illetve tervezési felhívásnak megfelelően, szükség esetén projektirodát hoz létre.

Alaptevékenységének szakágazati száma és megnevezése:
855900 – Máshova nem sorolható egyéb oktatás

Az alaptevékenységek államháztartási szakfeladatrend szerinti besorolása:
841335 – Foglalkoztatást elősegítő támogatások
853214 – Szakképesítés megszerzésére felkészítő szakmai elméleti felnőttoktatás
853224 – Szakképesítés megszerzésére felkészítő szakmai gyakorlati felnőttoktatás
855931 – Iskolarendszeren kívüli nem szakmai oktatás
855932 – Iskolarendszeren kívüli szakmai oktatás
855933 – Foglalkoztatást elősegítő képzések
855934 – Megváltozott munkaképességűek rehabilitációs képzése
855937 – M.n.s. egyéb felnőttoktatás
854211 – Felsőfokú szakképzés
855935 – Szakmai továbbképzések
855936 – Kötelező felkészítő képzések
856099 – Egyéb oktatást kiegészítő tevékenység
890111 – Esélyegyenlőség elősegítését célzó általános, komplex tevékenységek és programok

9. A költségvetési szerv vállalkozási tevékenységének mértéke:
A vállalkozási tevékenység kiadása nem haladhatja meg az összkiadás 10%-át.

10. A költségvetési szerv vezetője és kinevezési rendje:
A költségvetési szerv élén igazgató áll, akit – Budapest Főváros Önkormányzata egyetértésével – a Közigazgatási és Igazságügyi Minisztérium társadalmi felzárkózásért felelős államtitkárának javaslatára a közigazgatási és igazságügyi miniszter bíz meg, gyakorolja vele szemben a megbízás visszavonásának jogát és a vele kapcsolatos egyéb munkáltatói jogokat.

11. A költségvetési szervnél foglalkoztatottak foglalkoztatási jogviszonya:
A foglalkoztatottak jogviszonya közalkalmazotti jogviszony, melyre a közalkalmazottak jogállásáról szóló 1992. évi XXXIII. törvény, az egyéb jogviszonyban foglalkoztatottakra a Munka Törvénykönyvéről szóló 1992. évi XXII. törvény és a Polgári Törvénykönyvről szóló 1959. évi IV. törvény rendelkezései irányadók.

12. Záró rendelkezések:
A törvényi rendelkezéseknek megfelelően a jelen alapító okirat
– 4. és 10. pontjait érintő változás 2010. július 1-jén,
– 6–9. pontját érintő változás a törzskönyvi nyilvántartásba történő bejegyzéssel lép hatályba.

Jelen alapító okirat hatálybalépésével egyidejűleg a 2009. július 1-jén kelt, 17488-1/2009. számú egységes szerkezetű alapító okirat hatályát veszíti.

Az alapító okiratban nem szabályozott kérdéseket a Szervezeti és Működési Szabályzat szabályozza.
A Szervezeti és Működési Szabályzatot a költségvetési szerv javaslatára a közigazgatási és igazságügyi miniszter hagyja jóvá.

Budapest, 2011. június 22.

Iktatószám: IX-09/53/14/2011.

Dr. Navracsics Tibor s. k.,
közigazgatási és igazságügyi miniszter

A Békéscsabai Regionális Képző Központ alapító okirata a módosításokkal egységes szerkezetben

Az államháztartásról szóló 1992. évi XXXVIII. törvény 88. § (2) bekezdésében foglalt felhatalmazás alapján a Békéscsabai Regionális Képző Központ alapító okiratát a következők szerint adom ki:

1. A költségvetési szerv elnevezése: Békéscsabai Regionális Képző Központ
   Rövidített neve: BRKK
   Idegen nyelvű neve: Regional Training Centre of Békéscsaba

2. A költségvetési szerv székhelye: 5600 Békéscsaba, Kétegyházi út 1.

3. A költségvetési szerv létrehozásáról rendelkező jogszabály megnevezése:
   A foglalkoztatás elősegítéséről és a munkanélküliek ellátásáról szóló 1991. évi IV. törvény.

4. A költségvetési szerv irányító szerve és címe:
   Közigazgatási és Igazságügyi Minisztérium
   1055 Budapest, Kossuth tér 2–4.
   A foglalkoztatás elősegítéséről és munkanélküliek ellátásáról szóló 1991. évi IV. törvény 52. §-a, valamint az egyes miniszterek, valamint a Miniszterelnökséget vezető államtitkár feladat- és hatásköréről szóló 212/2010. (VII. 1.) Korm. rendelet értelmében a költségvetési szervet a közigazgatási és igazságügyi miniszter irányítja, a vállalatok közvetlen képzési megrendelései tekintetében a nemzetgazdasági miniszter iránymutatása alapján. A közigazgatási és igazságügyi miniszter a Budapesti Munkaerőpiaci Intervenciós Központ közreműködésével látja el a költségvetési szerv irányítását.

5. A költségvetési szerv illetékessége:
   országos
   Kiemelten fontos működési területei: Békés megye, Csongrád megye.

6. A költségvetési szerv gazdálkodási besorolása:
   Gazdálkodási jogkör szerint: önállóan működő és gazdálkodó központi költségvetési szerv.

7. A költségvetési szerv jogszabályban meghatározott közfeladata:
   A Békéscsabai Regionális Képző Központ (a továbbiakban: központ) alaptevékenységét a foglalkoztatás elősegítéséről és munkanélküliek ellátásáról szóló 1991. évi IV. törvény, valamint a területi felzárkózási koordinációs központi és felnőttképzési feladatot ellátó regionális képző központok irányításáról, feladatairól szóló 3/2011. (II. 11.) KIM rendelet alapján látja el.

8. A költségvetési szerv alaptevékenységei:
   A központ képzési, területi felzárkózási koordinációs feladatokat ellátó, a társadalmi felzárkózás politika eszközeit alkalmazó, önállóan működő és gazdálkodó költségvetési szerv, amely tevékenységét Békés megye, Csongrád megye

kiemelt működési területeken végzi. A kiemelt működési területtől eltérő területen végzett tevékenység esetén a területileg még érintett központtal együttműködik a feladatok megosztásában.

A központ feladatai a következőkre terjednek ki:
– kapcsolattartás a működési területén tevékenykedő önkormányzatokkal, civil szervezetekkel, az egyházakkal, szociális, közoktatási, szakképzési és felsőoktatási intézményekkel, a területileg illetékes kormányhivatalokkal, a munkaadók és munkavállalók szervezeteivel, továbbá a területileg illetékes kamarával,
– a hátrányos helyzetűek foglalkoztatásának bővítése,
– a hátrányos helyzetűek képzettségének, kompetenciáinak fejlesztése,
– a társadalmi felzárkózást akadályozó lakhatási feltételek javítása,
– a hátrányos helyzetűek szolgáltatásokhoz való hozzáférésének javítása.

A központ részt vehet hazai és uniós forrásból kiírt pályázatokon, a 2007–2013 programozási időszakban az Európai Regionális Fejlesztési Alapból, az Európai Szociális Alapból és a Kohéziós Alapból származó támogatások felhasználásának rendjéről szóló 4/2011. (I. 28.) Korm. rendelet által szabályozott kiemelt projekteket valósíthat meg. Kedvezményezettként a pályázati felhívásnak, illetve tervezési felhívásnak megfelelően, szükség esetén projektirodát hoz létre.

Alaptevékenységének szakágazati száma és megnevezése:
855900 – Máshova nem sorolható egyéb oktatás

Az alaptevékenységek államháztartási szakfeladatrend szerinti besorolása:
722013 – Gazdaságtudományi kísérleti fejlesztés
852014 – Általános iskolai felnőttoktatás (1–4. évfolyam)
852024 – Általános iskolai felnőttoktatás (5–8. évfolyam)
853214 – Szakképesítés megszerzésére felkészítő szakmai elméleti felnőttoktatás
853224 – Szakképesítés megszerzésére felkészítő szakmai gyakorlati felnőttoktatás
855931 – Iskolarendszeren kívüli nem szakmai oktatás
855932 – Iskolarendszeren kívüli szakmai oktatás
855933 – Foglalkoztatást elősegítő képzések
855934 – Megváltozott munkaképességűek rehabilitációs képzése
855937 – M.n.s. egyéb felnőttoktatás
854211 – Felsőfokú szakképzés
855935 – Szakmai továbbképzések
855936 – Kötelező felkészítő képzések
856092 – Munkaerő-piaci felnőttképzéshez kapcsolódó szakmai szolgáltatások
856099 – Egyéb oktatást kiegészítő tevékenység
890111 – Esélyegyenlőség elősegítését célzó általános, komplex tevékenységek és programok

9. A költségvetési szerv vállalkozási tevékenységének mértéke:
A vállalkozási tevékenység kiadása nem haladhatja meg az összkiadás 10%-át.

10. A költségvetési szerv vezetője és kinevezési rendje:
A költségvetési szerv élén igazgató áll, akit – a Békéscsaba Megyei Jogú Város Önkormányzata egyetértésével – a Közigazgatási és Igazságügyi Minisztérium társadalmi felzárkózásért felelős államtitkárának javaslatára a közigazgatási és igazságügyi miniszter nevez ki és ment fel, és egyúttal gyakorolja felette az egyéb munkáltatói jogokat.

11. A költségvetési szervnél foglalkoztatottak foglalkoztatási jogviszonya:
A foglalkoztatottak jogviszonya közalkalmazotti jogviszony, melyre a közalkalmazottak jogállásáról szóló 1992. évi XXXIII. törvény, az egyéb jogviszonyban foglalkoztatottakra a Munka Törvénykönyvéről szóló 1992. évi XXII. törvény és a Polgári Törvénykönyvről szóló 1959. évi IV. törvény rendelkezései irányadók.

12. Záró rendelkezések:
A törvényi rendelkezéseknek megfelelően a jelen alapító okirat
– 4. és 10. pontjait érintő változás 2010. július 1-én,
– 6–9. pontját érintő változás a törzskönyvi nyilvántartásba történő bejegyzéssel lép hatályba.

Jelen alapító okirat hatálybalépésével egyidejűleg a 2009. július 1-jén kelt, 17488-6/2009. számú egységes szerkezetű alapító okirat hatályát veszíti.

Az alapító okiratban nem szabályozott kérdéseket a Szervezeti és Működési Szabályzat szabályozza.
A Szervezeti és Működési Szabályzatot a költségvetési szerv javaslatára a közigazgatási és igazságügyi miniszter hagyja jóvá.

Budapest, 2011. június 22.

Iktatószám: IX-09/53/12/2011.

Dr. Navracsics Tibor s. k.,
közigazgatási és igazságügyi miniszter

A Debreceni Regionális Képző Központ alapító okirata a módosításokkal egységes szerkezetben

Az államháztartásról szóló 1992. évi XXXVIII. törvény 88. § (2) bekezdésében foglalt felhatalmazás alapján a Debreceni Regionális Képző Központ alapító okiratát a következők szerint adom ki:

1. A költségvetési szerv elnevezése: Debreceni Regionális Képző Központ
Rövidített neve: DRKK
Idegen nyelvű neve: Regional Training Centre of Debrecen

2. A költségvetési szerv székhelye: 4034 Debrecen, Vámospércsi út 84.

3. A költségvetési szerv létrehozásáról rendelkező jogszabály megnevezése:
A foglalkoztatás elősegítéséről és a munkanélküliek ellátásáról szóló 1991. évi IV. törvény.

4. A költségvetési szerv irányító szerve és címe:
Közigazgatási és Igazságügyi Minisztérium
1055 Budapest, Kossuth tér 2–4.
A foglalkoztatás elősegítéséről és munkanélküliek ellátásáról szóló 1991. évi IV. törvény 52. §-a, valamint az egyes miniszterek, valamint a Miniszterelnökséget vezető államtitkár feladat- és hatásköréről szóló 212/2010. (VII. 1.) Korm. rendelet értelmében a költségvetési szervet a közigazgatási és igazságügyi miniszter irányítja, a vállalatok közvetlen képzési megrendelései tekintetében a nemzetgazdasági miniszter iránymutatása alapján. A közigazgatási és igazságügyi miniszter a Budapesti Munkaerőpiaci Intervenciós Központ közreműködésével látja el a költségvetési szerv irányítását.

5. A költségvetési szerv illetékessége:
országos
Kiemelten fontos működési területei: Hajdú-Bihar megye, Jász-Nagykun-Szolnok megye.

6. A költségvetési szerv gazdálkodási besorolása:
Gazdálkodási jogkör szerint: önállóan működő és gazdálkodó központi költségvetési szerv.

7. A költségvetési szerv jogszabályban meghatározott közfeladata:
A Debreceni Regionális Képző Központ (a továbbiakban: központ) alaptevékenységét a foglalkoztatás elősegítéséről és munkanélküliek ellátásáról szóló 1991. évi IV. törvény, valamint a területi felzárkózási koordinációs központi és felnőttképzési feladatot ellátó regionális képző központok irányításáról, feladatairól szóló 3/2011. (II. 11.) KIM rendelet alapján látja el.

8. A költségvetési szerv alaptevékenységei:
A központ képzési, területi felzárkózási koordinációs feladatokat ellátó, a társadalmi felzárkózás politika eszközeit alkalmazó, önállóan működő és gazdálkodó költségvetési szerv, amely tevékenységét Hajdú-Bihar megye, Jász-Nagykun-Szolnok megye kiemelt működési területeken végzi. A kiemelt működési területtől eltérő területen végzett tevékenység esetén a területileg még érintett központtal együttműködik a feladatok megosztásában.

A központ feladatai a következőkre terjednek ki:
– kapcsolattartás a működési területén tevékenykedő önkormányzatokkal, civil szervezetekkel, az egyházakkal, szociális, közoktatási, szakképzési és felsőoktatási intézményekkel, a területileg illetékes kormányhivatalokkal, a munkaadók és munkavállalók szervezeteivel, továbbá a területileg illetékes kamarával,
– a hátrányos helyzetűek foglalkoztatásának bővítése,
– a hátrányos helyzetűek képzettségének, kompetenciáinak fejlesztése,
– a társadalmi felzárkózást akadályozó lakhatási feltételek javítása,
– a hátrányos helyzetűek szolgáltatásokhoz való hozzáférésének javítása.

A központ részt vehet hazai és uniós forrásból kiírt pályázatokon, a 2007–2013 programozási időszakban az Európai Regionális Fejlesztési Alapból, az Európai Szociális Alapból és a Kohéziós Alapból származó támogatások felhasználásának rendjéről szóló 4/2011. (I. 28.) Korm. rendelet által szabályozott kiemelt projekteket valósíthat meg. Kedvezményezettként a pályázati felhívásnak, illetve tervezési felhívásnak megfelelően, szükség esetén projektirodát hoz létre.

Alaptevékenységének szakágazati száma és megnevezése:
855900 – Máshova nem sorolható egyéb oktatás

Az alaptevékenységek államháztartási szakfeladatrend szerinti besorolása:
722013 – Gazdaságtudományi kísérleti fejlesztés
852014 – Általános iskolai felnőttoktatás (1–4. évfolyam)
852024 – Általános iskolai felnőttoktatás (5–8. évfolyam)
853214 – Szakképesítés megszerzésére felkészítő szakmai elméleti felnőttoktatás
853224 – Szakképesítés megszerzésére felkészítő szakmai gyakorlati felnőttoktatás
855931 – Iskolarendszeren kívüli nem szakmai oktatás
855932 – Iskolarendszeren kívüli szakmai oktatás
855933 – Foglalkoztatást elősegítő képzések
855934 – Megváltozott munkaképességűek rehabilitációs képzése
855937 – M.n.s. egyéb felnőttoktatás
854211 – Felsőfokú szakképzés
855935 – Szakmai továbbképzések
855936 – Kötelező felkészítő képzések
856092 – Munkaerő-piaci felnőttképzéshez kapcsolódó szakmai szolgáltatások
856099 – Egyéb oktatást kiegészítő tevékenység
890111 – Esélyegyenlőség elősegítését célzó általános, komplex tevékenységek és programok

9. A költségvetési szerv vállalkozási tevékenységének mértéke:
A vállalkozási tevékenység kiadása nem haladhatja meg az összkiadás 10%-át.

10. A költségvetési szerv vezetője és kinevezési rendje:
A költségvetési szerv élén igazgató áll, akit a Közigazgatási és Igazságügyi Minisztérium társadalmi felzárkózásért felelős államtitkárának javaslatára a közigazgatási és igazságügyi miniszter bíz meg, gyakorolja vele szemben a megbízás visszavonásának jogát és a vele kapcsolatos egyéb munkáltatói jogokat.

11. A költségvetési szervnél foglalkoztatottak foglalkoztatási jogviszonya:
A foglalkoztatottak jogviszonya közalkalmazotti jogviszony, melyre a közalkalmazottak jogállásáról szóló 1992. évi XXXIII. törvény, az egyéb jogviszonyban foglalkoztatottakra a Munka Törvénykönyvéről szóló 1992. évi XXII. törvény és a Polgári Törvénykönyvről szóló 1959. évi IV. törvény rendelkezései irányadók.

12. Záró rendelkezések:
A törvényi rendelkezéseknek megfelelően a jelen alapító okirat
– 4. és 10. pontjait érintő változás 2010. július 1-én,
– 6–9. pontját érintő változás a törzskönyvi nyilvántartásba történő bejegyzéssel lép hatályba.

Jelen alapító okirat hatálybalépésével egyidejűleg a 2009. július 1-jén kelt, 17488-3/2009. számú egységes szerkezetű alapító okirat hatályát veszíti.

Az alapító okiratban nem szabályozott kérdéseket a Szervezeti és Működési Szabályzat szabályozza.
A Szervezeti és Működési Szabályzatot a költségvetési szerv javaslatára a közigazgatási és igazságügyi miniszter hagyja jóvá.

Budapest, 2011. június 22.

Iktatószám: IX-09/53/16/2011.

Dr. Navracsics Tibor s. k.,
közigazgatási és igazságügyi miniszter

Az Észak-magyarországi Regionális Képző Központ alapító okirata a módosításokkal egységes szerkezetben

Az államháztartásról szóló 1992. évi XXXVIII. törvény 88. § (2) bekezdésében foglalt felhatalmazás alapján az Észak-magyarországi Regionális Képző Központ alapító okiratát a következők szerint adom ki:

1. A költségvetési szerv elnevezése: Észak-magyarországi Regionális Képző Központ
Rövidített neve: ÉRÁK
Idegen nyelvű neve: North Hungarian Regional Training Centre

2. A költségvetési szerv székhelye: 3518 Miskolc, Erenyő út 1.
A költségvetési szerv telephelye: 3600 Ózd, Kiserdőalja 2.

3. A költségvetési szerv létrehozásáról rendelkező jogszabály megnevezése:
A foglalkoztatás elősegítéséről és a munkanélküliek ellátásáról szóló 1991. évi IV. törvény.

4. A költségvetési szerv irányító szerve és címe:
Közigazgatási és Igazságügyi Minisztérium
1055 Budapest, Kossuth tér 2–4.
A foglalkoztatás elősegítéséről és munkanélküliek ellátásáról szóló 1991. évi IV. törvény 52. §-a, valamint az egyes miniszterek, valamint a Miniszterelnökséget vezető államtitkár feladat- és hatásköréről szóló 212/2010. (VII. 1.) Korm. rendelet értelmében a költségvetési szervet a közigazgatási és igazságügyi miniszter irányítja, a vállalatok közvetlen képzési megrendelései tekintetében a nemzetgazdasági miniszter iránymutatása alapján. A közigazgatási és igazságügyi miniszter a Budapesti Munkaerőpiaci Intervenciós Központ közreműködésével látja el a költségvetési szerv irányítását.

5. A költségvetési szerv működési köre, illetékessége:
országos
Kiemelten fontos működési területei: Borsod-Abaúj-Zemplén megye, Heves megye, Nógrád megye.

6. A költségvetési szerv gazdálkodási besorolása:
Gazdálkodási jogkör szerint: önállóan működő és gazdálkodó központi költségvetési szerv.

7. A költségvetési szerv jogszabályban meghatározott közfeladata:
Az Észak-magyarországi Regionális Képző Központ (a továbbiakban: központ) alaptevékenységét a foglalkoztatás elősegítéséről és munkanélküliek ellátásáról szóló 1991. évi IV. törvény, valamint a területi felzárkózási koordinációs központi és felnőttképzési feladatot ellátó regionális képző központok irányításáról, feladatairól szóló 3/2011. (II. 11.) KIM rendelet alapján látja el.

8. A költségvetési szerv alaptevékenységei:
A központ képzési, területi felzárkózási koordinációs feladatokat ellátó, a társadalmi felzárkózás politika eszközeit alkalmazó, önállóan működő és gazdálkodó költségvetési szerv, amely tevékenységét Borsod-Abaúj-Zemplén megye, Heves megye, Nógrád megye kiemelt működési területeken végzi. A kiemelt működési területtől eltérő területen végzett tevékenység esetén a területileg még érintett központtal együttműködik a feladatok megosztásában.

A központ feladatai a következőkre terjednek ki:
– kapcsolattartás a működési területén tevékenykedő önkormányzatokkal, civil szervezetekkel, az egyházakkal, szociális, közoktatási, szakképzési és felsőoktatási intézményekkel, a területileg illetékes kormányhivatalokkal, a munkaadók és munkavállalók szervezeteivel, továbbá a területileg illetékes kamarával,
– a hátrányos helyzetűek foglalkoztatásának bővítése,
– a hátrányos helyzetűek képzettségének, kompetenciáinak fejlesztése,
– a társadalmi felzárkózást akadályozó lakhatási feltételek javítása,
– a hátrányos helyzetűek szolgáltatásokhoz való hozzáférésének javítása.

A központ részt vehet hazai és uniós forrásból kiírt pályázatokon, a 2007–2013 programozási időszakban az Európai Regionális Fejlesztési Alapból, az Európai Szociális Alapból és a Kohéziós Alapból származó támogatások felhasználásának rendjéről szóló 4/2011. (I. 28.) Korm. rendelet által szabályozott kiemelt projekteket valósíthat meg. Kedvezményezettként a pályázati felhívásnak, illetve tervezési felhívásnak megfelelően, szükség esetén projektirodát hoz létre.

Alaptevékenységének szakágazati száma és megnevezése:
855900 – Máshova nem sorolható egyéb oktatás

Az alaptevékenységek államháztartási szakfeladatrend szerinti besorolása:
722013 – Gazdaságtudományi kísérleti fejlesztés
852014 – Általános iskolai felnőttoktatás (1–4. évfolyam)
852024 – Általános iskolai felnőttoktatás (5–8. évfolyam)
853214 – Szakképesítés megszerzésére felkészítő szakmai elméleti felnőttoktatás
853224 – Szakképesítés megszerzésére felkészítő szakmai gyakorlati felnőttoktatás
855931 – Iskolarendszeren kívüli nem szakmai oktatás
855932 – Iskolarendszeren kívüli szakmai oktatás
855933 – Foglalkoztatást elősegítő képzések
855934 – Megváltozott munkaképességűek rehabilitációs képzése
855937 – M.n.s. egyéb felnőttoktatás
854211 – Felsőfokú szakképzés
855935 – Szakmai továbbképzések
855941 – Iskolarendszeren kívüli ISCED 2 szintű OKJ-s képzés
855942 – Iskolarendszeren kívüli ISCED 3 szintű OKJ-s képzés
855943 – Iskolarendszeren kívüli ISCED 4 szintű OKJ-s képzés
855944 – Iskolarendszeren kívüli ISCED 5 szintű OKJ-s képzés
855945 – Iskolarendszeren kívüli ISCED 6 szintű OKJ-s képzés

855936 – Kötelező felkészítő képzések
856092 – Munkaerő-piaci felnőttképzéshez kapcsolódó szakmai szolgáltatások
856099 – Egyéb oktatást kiegészítő tevékenység
890412 – Komplex térségi integrációt segítő programok
890413 – Telepszerű lakókörnyezetek felszámolását célzó programok
890111 – Esélyegyenlőség elősegítését célzó általános, komplex tevékenységek és programok

9. A költségvetési szerv vállalkozási tevékenységének mértéke:
A vállalkozási tevékenység kiadása nem haladhatja meg az összkiadás 10%-át.

10. A költségvetési szerv vezetője és kinevezési rendje:
A költségvetési szerv élén az igazgató áll, akit – a Borsod-Abaúj-Zemplén Megyei Önkormányzata, Miskolc Megyei Jogú Város Önkormányzata, Ózd Város Önkormányzata egyetértésével – a Közigazgatási és Igazságügyi Minisztérium társadalmi felzárkózásért felelős államtitkárának javaslatára a közigazgatási és igazságügyi miniszter bíz meg, gyakorolja vele szemben a megbízás visszavonásának jogát és a vele kapcsolatos egyéb munkáltatói jogokat.

11. A költségvetési szervnél foglalkoztatottak foglalkoztatási jogviszonya:
A foglalkoztatottak jogviszonya közalkalmazotti jogviszony, melyre a közalkalmazottak jogállásáról szóló 1992. évi XXXIII. törvény, az egyéb jogviszonyban foglalkoztatottakra a Munka Törvénykönyvéről szóló 1992. évi XXII. törvény és a Polgári Törvénykönyvről szóló 1959. évi IV. törvény rendelkezései irányadók.

12. Záró rendelkezések:
A törvényi rendelkezéseknek megfelelően a jelen alapító okirat
– 4. és 10. pontjait érintő változás 2010. július 1-jén,
– a többi pontot érintő változás a törzskönyvi nyilvántartásba történő bejegyzéssel lép hatályba.

Jelen alapító okirat hatálybalépésével egyidejűleg a 2004. október 29-én kelt, 7541-1/2004. számú egységes szerkezetű alapító okirat hatályát veszíti.

Az alapító okiratban nem szabályozott kérdéseket a Szervezeti és Működési Szabályzat szabályozza.
A Szervezeti és Működési Szabályzatot a költségvetési szerv javaslatára a közigazgatási és igazságügyi miniszter hagyja jóvá.

Budapest, 2011. június 22.

Iktatószám: IX-09/53/18/2011.

Dr. Navracsics Tibor s. k.,
közigazgatási és igazságügyi miniszter

A Kecskeméti Regionális Képző Központ alapító okirata a módosításokkal egységes szerkezetben

Az államháztartásról szóló 1992. évi XXXVIII. törvény 88. § (2) bekezdésében foglalt felhatalmazás alapján a Kecskeméti Regionális Képző Központ alapító okiratát a következők szerint adom ki:

1. A költségvetési szerv elnevezése: Kecskeméti Regionális Képző Központ
Rövidített neve: KRKK
Idegen nyelvű neve: Regional Training Centre of Kecskemét

2. A költségvetési szerv székhelye: 6000 Kecskemét, Szolnoki út 20.

3. A költségvetési szerv létrehozásáról rendelkező jogszabály megnevezése:
A foglalkoztatás elősegítéséről és a munkanélküliek ellátásáról szóló 1991. évi IV. törvény.

4. A költségvetési szerv irányító szerve és címe:
Közigazgatási és Igazságügyi Minisztérium
1055 Budapest, Kossuth tér 2–4.
A foglalkoztatás elősegítéséről és munkanélküliek ellátásáról szóló 1991. évi IV. törvény 52. §-a, valamint az egyes miniszterek, valamint a Miniszterelnökséget vezető államtitkár feladat- és hatásköréről szóló 212/2010. (VII. 1.) Korm. rendelet értelmében a költségvetési szervet a közigazgatási és igazságügyi miniszter irányítja, a vállalatok közvetlen képzési megrendelései tekintetében a nemzetgazdasági miniszter iránymutatása alapján. A közigazgatási és igazságügyi miniszter a Budapesti Munkaerőpiaci Intervenciós Központ közreműködésével látja el a költségvetési szerv irányítását.

5. A költségvetési szerv illetékessége:
országos
Kiemelten fontos működési területei: Bács-Kiskun megye, Pest megye déli része.

6. A költségvetési szerv gazdálkodási besorolása:
Gazdálkodási jogkör szerint: önállóan működő és gazdálkodó központi költségvetési szerv.

7. A költségvetési szerv jogszabályban meghatározott közfeladata:
A Kecskeméti Regionális Képző Központ (a továbbiakban: központ) alaptevékenységét a foglalkoztatás elősegítéséről és munkanélküliek ellátásáról szóló 1991. évi IV. törvény, valamint a területi felzárkózási koordinációs központi és felnőttképzési feladatot ellátó regionális képző központok irányításáról, feladatairól szóló 3/2011. (II. 11.) KIM rendelet alapján látja el.

8. A költségvetési szerv alaptevékenységei:
A központ képzési, területi felzárkózási koordinációs feladatokat ellátó, a társadalmi felzárkózás politika eszközeit alkalmazó, önállóan működő és gazdálkodó költségvetési szerv, amely tevékenységét Bács-Kiskun megye, Pest megye déli része kiemelt működési területeken végzi. A kiemelt működési területtől eltérő területen végzett tevékenység esetén a területileg még érintett központtal együttműködik a feladatok megosztásában.

A központ feladatai a következőkre terjednek ki:
– kapcsolattartás a működési területén tevékenykedő önkormányzatokkal, civil szervezetekkel, az egyházakkal, szociális, közoktatási, szakképzési és felsőoktatási intézményekkel, a területileg illetékes kormányhivatalokkal, a munkaadók és munkavállalók szervezeteivel, továbbá a területileg illetékes kamarával,
– a hátrányos helyzetűek foglalkoztatásának bővítése,
– a hátrányos helyzetűek képzettségének, kompetenciáinak fejlesztése,
– a társadalmi felzárkózást akadályozó lakhatási feltételek javítása,
– a hátrányos helyzetűek szolgáltatásokhoz való hozzáférésének javítása.

A központ részt vehet hazai és uniós forrásból kiírt pályázatokon, a 2007-2013 programozási időszakban az Európai Regionális Fejlesztési Alapból, az Európai Szociális Alapból és a Kohéziós Alapból származó támogatások felhasználásának rendjéről szóló 4/2011. (I. 28.) Korm. rendelet által szabályozott kiemelt projekteket valósíthat meg. Kedvezményezettként a pályázati felhívásnak, illetve tervezési felhívásnak megfelelően, szükség esetén projektirodát hoz létre.

Alaptevékenységének szakágazati száma és megnevezése:
855900 – Máshova nem sorolható egyéb oktatás

Az alaptevékenységek államháztartási szakfeladatrend szerinti besorolása:
722013 – Gazdaságtudományi kísérleti fejlesztés
852014 – Általános iskolai felnőttoktatás (1–4. évfolyam)

852024 – Általános iskolai felnőttoktatás (5–8. évfolyam)
853214 – Szakképesítés megszerzésére felkészítő szakmai elméleti felnőttoktatás
853224 – Szakképesítés megszerzésére felkészítő szakmai gyakorlati felnőttoktatás
855931 – Iskolarendszeren kívüli nem szakmai oktatás
855932 – Iskolarendszeren kívüli szakmai oktatás
855933 – Foglalkoztatást elősegítő képzések
855934 – Megváltozott munkaképességűek rehabilitációs képzése
855937 – M.n.s. egyéb felnőttoktatás
854211 – Felsőfokú szakképzés
855935 – Szakmai továbbképzések
855936 – Kötelező felkészítő képzések
855941 – Iskolarendszeren kívüli ISCED 2 szintű OKJ-s képzés
855942 – Iskolarendszeren kívüli ISCED 3 szintű OKJ-s képzés
855943 – Iskolarendszeren kívüli ISCED 4 szintű OKJ-s képzés
856092 – Munkaerő-piaci felnőttképzéshez kapcsolódó szakmai szolgáltatások
856099 – Egyéb oktatást kiegészítő tevékenység
890111 – Esélyegyenlőség elősegítését célzó általános, komplex tevékenységek és programok

9. A költségvetési szerv vállalkozási tevékenységének mértéke:
A vállalkozási tevékenység kiadása nem haladhatja meg az összkiadás 10%-át.

10. A költségvetési szerv vezetője és kinevezési rendje:
A költségvetési szerv élén igazgató áll, akit – Kecskemét Megyei Jogú Város Önkormányzata egyetértésével – a Közigazgatási és Igazságügyi Minisztérium társadalmi felzárkózásért felelős államtitkárának javaslatára a közigazgatási és igazságügyi miniszter bíz meg, gyakorolja vele szemben a megbízás visszavonásának jogát és a vele kapcsolatos egyéb munkáltatói jogokat.

11. A költségvetési szervnél foglalkoztatottak foglalkoztatási jogviszonya:
A foglalkoztatottak jogviszonya közalkalmazotti jogviszony, melyre a közalkalmazottak jogállásáról szóló 1992. évi XXXIII. törvény, az egyéb jogviszonyban foglalkoztatottakra a Munka Törvénykönyvéről szóló 1992. évi XXII. törvény és a Polgári Törvénykönyvről szóló 1959. évi IV. törvény rendelkezései irányadók.

12. Záró rendelkezések:
A törvényi rendelkezéseknek megfelelően a jelen alapító okirat
– 4. és 10. pontjait érintő változás 2010. július 1-jén,
– 6–9. pontját érintő változás a törzskönyvi nyilvántartásba történő bejegyzéssel lép hatályba.

Jelen alapító okirat hatálybalépésével egyidejűleg a 2009. július 1-jén kelt, 17488-7/2009. számú egységes szerkezetű alapító okirat hatályát veszíti.

Az alapító okiratban nem szabályozott kérdéseket a Szervezeti és Működési Szabályzat szabályozza.
A Szervezeti és Működési Szabályzatot a költségvetési szerv javaslatára a közigazgatási és igazságügyi miniszter hagyja jóvá.

Budapest, 2011. június 22.

Iktatószám: IX-09/53/20/2011.

Dr. Navracsics Tibor s. k.,
közigazgatási és igazságügyi miniszter

A Nyíregyházi Regionális Képző Központ alapító okirata a módosításokkal egységes szerkezetben

Az államháztartásról szóló 1992. évi XXXVIII. törvény 88. § (2) bekezdésében foglalt felhatalmazás alapján a Nyíregyházi Regionális Képző Központ alapító okiratát a következők szerint adom ki:

1. A költségvetési szerv elnevezése: Nyíregyházi Regionális Képző Központ
   Rövidített neve: NYRKK
   Idegen nyelvű neve: Regional Training Centre of Nyíregyháza

2. A költségvetési szerv székhelye: 4400 Nyíregyháza, Széchenyi u. 13.

3. A költségvetési szerv létrehozásáról rendelkező jogszabály megnevezése:
   A foglalkoztatás elősegítéséről és a munkanélküliek ellátásáról szóló 1991. évi IV. törvény.

4. A költségvetési szerv irányító szerve és címe:
   Közigazgatási és Igazságügyi Minisztérium
   1055 Budapest, Kossuth tér 2–4.
   A foglalkoztatás elősegítéséről és munkanélküliek ellátásáról szóló 1991. évi IV. törvény 52. §-a, valamint az egyes miniszterek, valamint a Miniszterelnökséget vezető államtitkár feladat- és hatásköréről szóló 212/2010. (VII. 1.) Korm. rendelet értelmében a költségvetési szervet a közigazgatási és igazságügyi miniszter irányítja, a vállalatok közvetlen képzési megrendelései tekintetében a nemzetgazdasági miniszter iránymutatása alapján. A közigazgatási és igazságügyi miniszter a Budapesti Munkaerőpiaci Intervenciós Központ közreműködésével látja el a költségvetési szerv irányítását.

5. A költségvetési szerv illetékessége:
   országos
   Kiemelten fontos működési területe: Szabolcs-Szatmár-Bereg megye.

6. A költségvetési szerv gazdálkodási besorolása:
   Gazdálkodási jogkör szerint: önállóan működő és gazdálkodó központi költségvetési szerv.

7. A költségvetési szerv jogszabályban meghatározott közfeladata:
   A Nyíregyházi Regionális Képző Központ (a továbbiakban: központ) alaptevékenységét a foglalkoztatás elősegítéséről és munkanélküliek ellátásáról szóló 1991. évi IV. törvény, valamint a területi felzárkózási koordinációs központi és felnőttképzési feladatot ellátó regionális képző központok irányításáról, feladatairól szóló 3/2011. (II. 11.) KIM rendelet alapján látja el.

8. A költségvetési szerv alaptevékenységei:
   A központ képzési, területi felzárkózási koordinációs feladatokat ellátó, a társadalmi felzárkózás politika eszközeit alkalmazó, önállóan működő és gazdálkodó költségvetési szerv, amely tevékenységét Szabolcs-Szatmár-Bereg megye kiemelt működési területen végzi. A kiemelt működési területtől eltérő területen végzett tevékenység esetén a területileg még érintett központtal együttműködik a feladatok megosztásában.

   A központ feladatai a következőkre terjednek ki:
   – kapcsolattartás a működési területén tevékenykedő önkormányzatokkal, civil szervezetekkel, az egyházakkal, szociális, közoktatási, szakképzési és felsőoktatási intézményekkel, a területileg illetékes kormányhivatalokkal, a munkaadók és munkavállalók szervezeteivel, továbbá a területileg illetékes kamarával,
   – a hátrányos helyzetűek foglalkoztatásának bővítése,
   – a hátrányos helyzetűek képzettségének, kompetenciáinak fejlesztése,
   – a társadalmi felzárkózást akadályozó lakhatási feltételek javítása,
   – a hátrányos helyzetűek szolgáltatásokhoz való hozzáférésének javítása.

A központ részt vehet hazai és uniós forrásból kiírt pályázatokon, a 2007-2013 programozási időszakban az Európai Regionális Fejlesztési Alapból, az Európai Szociális Alapból és a Kohéziós Alapból származó támogatások felhasználásának rendjéről szóló 4/2011. (I. 28.) Korm. rendelet által szabályozott kiemelt projekteket valósíthat meg. Kedvezményezettként a pályázati felhívásnak, illetve tervezési felhívásnak megfelelően, szükség esetén projektirodát hoz létre.

Alaptevékenységének szakágazati száma és megnevezése:
855900 – Máshova nem sorolható egyéb oktatás

Az alaptevékenységek államháztartási szakfeladatrend szerinti besorolása:
722013 – Gazdaságtudományi kísérleti fejlesztés
852014 – Általános iskolai felnőttoktatás (1–4. évfolyam)
852024 – Általános iskolai felnőttoktatás (5–8. évfolyam)
853214 – Szakképesítés megszerzésére felkészítő szakmai elméleti felnőttoktatás
853224 – Szakképesítés megszerzésére felkészítő szakmai gyakorlati felnőttoktatás
855931 – Iskolarendszeren kívüli nem szakmai oktatás
855932 – Iskolarendszeren kívüli szakmai oktatás
855933 – Foglalkoztatást elősegítő képzések
855934 – Megváltozott munkaképességűek rehabilitációs képzése
855937 – M.n.s. egyéb felnőttoktatás
854211 – Felsőfokú szakképzés
855935 – Szakmai továbbképzések
855936 – Kötelező felkészítő képzések
855942 – Iskolarendszeren kívüli ISCED 3 szintű OKJ-s képzés
856092 – Munkaerő-piaci felnőttképzéshez kapcsolódó szakmai szolgáltatások
856099 – Egyéb oktatást kiegészítő tevékenység
890111 – Esélyegyenlőség elősegítését célzó általános, komplex tevékenységek és programok
890116 – Romák társadalmi integrációját elősegítő egyéb tevékenységek, programok
890411 – Hátrányos helyzetű kistérségek speciális komplex felzárkóztató programjai

9. A költségvetési szerv vállalkozási tevékenységének mértéke:
A vállalkozási tevékenység kiadása nem haladhatja meg az összkiadás 10%-át.

10. A költségvetési szerv vezetője és kinevezési rendje:
A költségvetési szerv élén igazgató áll, akit – Szabolcs-Szatmár-Bereg Megye Önkormányzata és Nyíregyháza Megyei Jogú Város Önkormányzata egyetértésével – a Közigazgatási és Igazságügyi Minisztérium társadalmi felzárkózásért felelős államtitkárának javaslatára a közigazgatási és igazságügyi miniszter bíz meg, gyakorolja vele szemben a megbízás visszavonásának jogát és a vele kapcsolatos egyéb munkáltatói jogokat.

11. A költségvetési szervnél foglalkoztatottak foglalkoztatási jogviszonya:
A foglalkoztatottak jogviszonya közalkalmazotti jogviszony, melyre a közalkalmazottak jogállásáról szóló 1992. évi XXXIII. törvény, az egyéb jogviszonyban foglalkoztatottakra a Munka Törvénykönyvéről szóló 1992. évi XXII. törvény és a Polgári Törvénykönyvről szóló 1959. évi IV. tv. rendelkezései az irányadók.

12. Záró rendelkezések:
A törvényi rendelkezéseknek megfelelően a jelen alapító okirat
– 4. és 10. pontjait érintő változás 2010. július 1-jén,
– 6–9. pontját érintő változás a törzskönyvi nyilvántartásba történő bejegyzéssel lép hatályba.

Jelen alapító okirat hatálybalépésével egyidejűleg a 2009. július 1-jén kelt, 17488-8/2009. számú egységes szerkezetű alapító okirat hatályát veszíti.

Az alapító okiratban nem szabályozott kérdéseket a Szervezeti és Működési Szabályzat szabályozza.
A Szervezeti és Működési Szabályzatot a költségvetési szerv javaslatára a közigazgatási és igazságügyi miniszter hagyja jóvá.

Budapest, 2011. június 22.

Iktatószám: IX-09/53/22/2011.

Dr. Navracsics Tibor s. k.,
közigazgatási és igazságügyi miniszter

A Pécsi Regionális Képző Központ alapító okirata a módosításokkal egységes szerkezetben

Az államháztartásról szóló 1992. évi XXXVIII. törvény 88. § (2) bekezdésében foglalt felhatalmazás alapján a Pécsi Regionális Képző Központ alapító okiratát a következők szerint adom ki:

1. A költségvetési szerv elnevezése: Pécsi Regionális Képző Központ
   Rövidített neve: PRKK
   Idegen nyelvű neve: Regional Training Centre of Pécs

2. A költségvetési szerv székhelye: 7634 Pécs, Bázis út 10.

3. A költségvetési szerv létrehozásáról rendelkező jogszabály megnevezése:
   A foglalkoztatás elősegítéséről és a munkanélküliek ellátásáról szóló 1991. évi IV. törvény.

4. A költségvetési szerv irányító szerve és címe:
   Közigazgatási és Igazságügyi Minisztérium
   1055 Budapest, Kossuth tér 2–4.
   A foglalkoztatás elősegítéséről és munkanélküliek ellátásáról szóló 1991. évi IV. törvény 52. §-a, valamint az egyes miniszterek, valamint a Miniszterelnökséget vezető államtitkár feladat- és hatásköréről szóló 212/2010. (VII. 1.) Korm. rendelet értelmében a költségvetési szervet a közigazgatási és igazságügyi miniszter irányítja, a vállalatok közvetlen képzési megrendelései tekintetében a nemzetgazdasági miniszter iránymutatása alapján. A közigazgatási és igazságügyi miniszter a Budapesti Munkaerőpiaci Intervenciós Központ közreműködésével látja el a költségvetési szerv irányítását.

5. A költségvetési szerv illetékessége:
   országos
   Kiemelten fontos működési területei: Baranya megye, Somogy megye, Tolna megye.

6. A költségvetési szerv gazdálkodási besorolása:
   Gazdálkodási jogkör szerint: önállóan működő és gazdálkodó központi költségvetési szerv.

7. A költségvetési szerv jogszabályban meghatározott közfeladata:
   A Pécsi Regionális Képző Központ (a továbbiakban: központ) alaptevékenységét a foglalkoztatás elősegítéséről és munkanélküliek ellátásáról szóló 1991. évi IV. törvény, valamint a területi felzárkózási koordinációs központi és felnőttképzési feladatot ellátó regionális képző központok irányításáról, feladatairól szóló 3/2011. (II. 11.) KIM rendelet alapján látja el.

8. A költségvetési szerv alaptevékenységei:
   A központ képzési, területi felzárkózási koordinációs feladatokat ellátó, a társadalmi felzárkózás politika eszközeit alkalmazó, önállóan működő és gazdálkodó költségvetési szerv, amely tevékenységét Baranya megye, Somogy

megye, Tolna megye kiemelt működési területeken végzi. A kiemelt működési területtől eltérő területen végzett tevékenység esetén a területileg még érintett központtal együttműködik a feladatok megosztásában.

A központ feladatai a következőkre terjednek ki:
– kapcsolattartás a működési területén tevékenykedő önkormányzatokkal, civil szervezetekkel, az egyházakkal, szociális, közoktatási, szakképzési és felsőoktatási intézményekkel, a területileg illetékes kormányhivatalokkal, a munkaadók és munkavállalók szervezeteivel, továbbá a területileg illetékes kamarával,
– a hátrányos helyzetűek foglalkoztatásának bővítése,
– a hátrányos helyzetűek képzettségének, kompetenciáinak fejlesztése,
– a társadalmi felzárkózást akadályozó lakhatási feltételek javítása,
– a hátrányos helyzetűek szolgáltatásokhoz való hozzáférésének javítása.

A központ részt vehet hazai és uniós forrásból kiírt pályázatokon, a 2007–2013 programozási időszakban az Európai Regionális Fejlesztési Alapból, az Európai Szociális Alapból és a Kohéziós Alapból származó támogatások felhasználásának rendjéről szóló 4/2011. (I. 28.) Korm. rendelet által szabályozott kiemelt projekteket valósíthat meg. Kedvezményezettként a pályázati felhívásnak, illetve tervezési felhívásnak megfelelően, szükség esetén projektirodát hoz létre.

Alaptevékenységének szakágazati száma és megnevezése:
855900 – Máshova nem sorolható egyéb oktatás

Az alaptevékenységek államháztartási szakfeladatrend szerinti besorolása:
722013 – Gazdaságtudományi kísérleti fejlesztés
852014 – Általános iskolai felnőttoktatás (1–4. évfolyam)
852024 – Általános iskolai felnőttoktatás (5–8. évfolyam)
853214 – Szakképesítés megszerzésére felkészítő szakmai elméleti felnőttoktatás
853224 – Szakképesítés megszerzésére felkészítő szakmai gyakorlati felnőttoktatás
855931 – Iskolarendszeren kívüli nem szakmai oktatás
855932 – Iskolarendszeren kívüli szakmai oktatás
855933 – Foglalkoztatást elősegítő képzések
855934 – Megváltozott munkaképességűek rehabilitációs képzése
855937 – M.n.s. egyéb felnőttoktatás
854211 – Felsőfokú szakképzés
855935 – Szakmai továbbképzések
855936 – Kötelező felkészítő képzések
856092 – Munkaerő-piaci felnőttképzéshez kapcsolódó szakmai szolgáltatások
856099 – Egyéb oktatást kiegészítő tevékenység
890111 – Esélyegyenlőség elősegítését célzó általános, komplex tevékenységek és programok

9. A költségvetési szerv vállalkozási tevékenységének mértéke:
A vállalkozási tevékenység kiadása nem haladhatja meg az összkiadás 10%-át.

10. A költségvetési szerv vezetője és kinevezési rendje:
A költségvetési szerv élén igazgató áll, akit – a Pécs Megyei Jogú Város Önkormányzata egyetértésével – a Közigazgatási és Igazságügyi Minisztérium társadalmi felzárkózásért felelős államtitkárának javaslatára a közigazgatási és igazságügyi miniszter bíz meg, gyakorolja vele szemben a megbízás visszavonásának jogát és a vele kapcsolatos egyéb munkáltatói jogokat.

11. A költségvetési szervnél foglalkoztatottak foglalkoztatási jogviszonya:
A foglalkoztatottak jogviszonya közalkalmazotti jogviszony, melyre a közalkalmazottak jogállásáról szóló 1992. évi XXXIII. törvény, az egyéb jogviszonyban foglalkoztatottakra a Munka Törvénykönyvéről szóló 1992. évi XXII. törvény és a Polgári Törvénykönyvről szóló 1959. évi IV. törvény rendelkezései irányadók.

12. Záró rendelkezések:
A törvényi rendelkezéseknek megfelelően a jelen alapító okirat
– 4. és 10. pontjait érintő változás 2010. július 1-jén,
– 6–9. pontját érintő változás a törzskönyvi nyilvántartásba történő bejegyzéssel lép hatályba.

Jelen alapító okirat hatálybalépésével egyidejűleg a 2009. július 1-jén kelt, 17488-4/2009. számú egységes szerkezetű alapító okirat hatályát veszíti.

Az alapító okiratban nem szabályozott kérdéseket a Szervezeti és Működési Szabályzat szabályozza.
A Szervezeti és Működési Szabályzatot a költségvetési szerv javaslatára a közigazgatási és igazságügyi miniszter hagyja jóvá.

Budapest, 2011. június 22.

Iktatószám: IX-09/53/24/2011.

Dr. Navracsics Tibor s. k.,
közigazgatási és igazságügyi miniszter

A Székesfehérvári Regionális Képző Központ alapító okirata a módosításokkal egységes szerkezetben

Az államháztartásról szóló 1992. évi XXXVIII. törvény 88. § (2) bekezdésében foglalt felhatalmazás alapján a Székesfehérvári Regionális Képző Központ alapító okiratát a következők szerint adom ki:

1. A költségvetési szerv elnevezése: Székesfehérvári Regionális Képző Központ
Rövidített neve: SZRKK
Idegen nyelvű neve: Regional Training Centre of Székesfehérvár

2. A költségvetési szerv székhelye: 8000 Székesfehérvár, Seregélyesi út 123.

3. A költségvetési szerv létrehozásáról rendelkező jogszabály megnevezése:
A foglalkoztatás elősegítéséről és a munkanélküliek ellátásáról szóló 1991. évi IV. törvény.

4. A költségvetési szerv irányító szerve és címe:
Közigazgatási és Igazságügyi Minisztérium
1055 Budapest, Kossuth tér 2–4.
A foglalkoztatás elősegítéséről és munkanélküliek ellátásáról szóló 1991. évi IV. törvény 52. §-a, valamint az egyes miniszterek, valamint a Miniszterelnökséget vezető államtitkár feladat- és hatásköréről szóló 212/2010. (VII. 1.) Korm. rendelet értelmében a költségvetési szervet a közigazgatási és igazságügyi miniszter irányítja, a vállalatok közvetlen képzési megrendelései tekintetében a nemzetgazdasági miniszter iránymutatása alapján. A közigazgatási és igazságügyi miniszter a Budapesti Munkaerőpiaci Intervenciós Központ közreműködésével látja el a költségvetési szerv irányítását.

5. A költségvetési szerv illetékessége:
országos
Kiemelten fontos működési területei: Fejér megye, Komárom-Esztergom megye, Veszprém megye.

6. A költségvetési szerv gazdálkodási besorolása:
Gazdálkodási jogkör szerint: önállóan működő és gazdálkodó központi költségvetési szerv.

7. A költségvetési szerv jogszabályban meghatározott közfeladata:
A Székesfehérvári Regionális Képző Központ (a továbbiakban: központ) alaptevékenységét a foglalkoztatás elősegítéséről és munkanélküliek ellátásáról szóló 1991. évi IV. törvény, valamint a területi felzárkózási koordinációs központi és felnőttképzési feladatot ellátó regionális képző központok irányításáról, feladatairól szóló 3/2011. (II. 11.) KIM rendelet alapján látja el.

8. A költségvetési szerv alaptevékenységei:
A központ képzési, területi felzárkózási koordinációs feladatokat ellátó, a társadalmi felzárkózás politika eszközeit alkalmazó, önállóan működő és gazdálkodó költségvetési szerv, amely tevékenységét Fejér megye, Komárom-Esztergom megye, Veszprém megye kiemelt működési területeken végzi. A kiemelt működési területtől eltérő területen végzett tevékenység esetén a területileg még érintett központtal együttműködik a feladatok megosztásában.

A központ feladatai a következőkre terjednek ki:
– kapcsolattartás a működési területén tevékenykedő önkormányzatokkal, civil szervezetekkel, az egyházakkal, szociális, közoktatási, szakképzési és felsőoktatási intézményekkel, a területileg illetékes kormányhivatalokkal, a munkaadók és munkavállalók szervezeteivel, továbbá a területileg illetékes kamarával,
– a hátrányos helyzetűek foglalkoztatásának bővítése,
– a hátrányos helyzetűek képzettségének, kompetenciáinak fejlesztése,
– a társadalmi felzárkózást akadályozó lakhatási feltételek javítása,
– a hátrányos helyzetűek szolgáltatásokhoz való hozzáférésének javítása.

A központ részt vehet hazai és uniós forrásból kiírt pályázatokon, a 2007–2013 programozási időszakban az Európai Regionális Fejlesztési Alapból, az Európai Szociális Alapból és a Kohéziós Alapból származó támogatások felhasználásának rendjéről szóló 4/2011. (I. 28.) Korm. rendelet által szabályozott kiemelt projekteket valósíthat meg. Kedvezményezettként a pályázati felhívásnak, illetve tervezési felhívásnak megfelelően, szükség esetén projektirodát hoz létre.

Alaptevékenységének szakágazati száma és megnevezése:
855900 – Máshova nem sorolható egyéb oktatás

Az alaptevékenységek államháztartási szakfeladatrend szerinti besorolása:
722013 – Gazdaságtudományi kísérleti fejlesztés
852014 – Általános iskolai felnőttoktatás (1–4. évfolyam)
852024 – Általános iskolai felnőttoktatás (5–8. évfolyam)
853214 – Szakképesítés megszerzésére felkészítő szakmai elméleti felnőttoktatás
853224 – Szakképesítés megszerzésére felkészítő szakmai gyakorlati felnőttoktatás
855931 – Iskolarendszeren kívüli nem szakmai oktatás
855932 – Iskolarendszeren kívüli szakmai oktatás
855933 – Foglalkoztatást elősegítő képzések
855934 – Megváltozott munkaképességűek rehabilitációs képzése
855937 – M.n.s. egyéb felnőttoktatás
854211 – Felsőfokú szakképzés
855935 – Szakmai továbbképzések
855936 – Kötelező felkészítő képzések
559099 – Egyéb m.n.s szálláshely-szolgáltatás
856092 – Munkaerő-piaci felnőttképzéshez kapcsolódó szakmai szolgáltatások
856099 – Egyéb oktatást kiegészítő tevékenység
890111 – Esélyegyenlőség elősegítését célzó általános, komplex tevékenységek és programok

9. A költségvetési szerv vállalkozási tevékenységének mértéke:
A vállalkozási tevékenység kiadása nem haladhatja meg az összkiadás 10%-át.

10. A költségvetési szerv vezetője és kinevezési rendje:
A költségvetési szerv élén igazgató áll, akit – Székesfehérvár Megyei Jogú Város Önkormányzata egyetértésével – a Közigazgatási és Igazságügyi Minisztérium társadalmi felzárkózásért felelős államtitkárának javaslatára a közigazgatási és igazságügyi miniszter bíz meg, gyakorolja vele szemben a megbízás visszavonásának jogát és a vele kapcsolatos egyéb munkáltatói jogokat.

11. A költségvetési szervnél foglalkoztatottak foglalkoztatási jogviszonya:
A foglalkoztatottak jogviszonya közalkalmazotti jogviszony, melyre a közalkalmazottak jogállásáról szóló 1992. évi XXXIII. törvény, az egyéb jogviszonyban foglalkoztatottakra a Munka Törvénykönyvéről szóló 1992. évi XXII. törvény és a Polgári Törvénykönyvről szóló 1959. évi IV. törvény rendelkezései irányadók.

12. Záró rendelkezések:
A törvényi rendelkezéseknek megfelelően a jelen alapító okirat
– 4. és 10. pontjait érintő változás 2010. július 1-jén,
– 6–9. pontját érintő változás a törzskönyvi nyilvántartásba történő bejegyzéssel lép hatályba.

Jelen alapító okirat hatálybalépésével egyidejűleg a 2009. július 1-jén kelt, 17488-5/2009. számú egységes szerkezetű alapító okirat hatályát veszíti.

Az alapító okiratban nem szabályozott kérdéseket a Szervezeti és Működési Szabályzat szabályozza.
A Szervezeti és Működési Szabályzatot a költségvetési szerv javaslatára a közigazgatási és igazságügyi miniszter hagyja jóvá.

Budapest, 2011. június 22.

Iktatószám: IX-09/53/26/2011.

Dr. Navracsics Tibor s. k.,
közigazgatási és igazságügyi miniszter

A Szombathelyi Regionális Képző Központ alapító okirata a módosításokkal egységes szerkezetben

Az államháztartásról szóló 1992. évi XXXVIII. törvény 88. § (2) bekezdésében foglalt felhatalmazás alapján a Szombathelyi Regionális Képző Központ alapító okiratát a következők szerint adom ki:

1. A költségvetési szerv elnevezése: Szombathelyi Regionális Képző Központ
Rövidített neve: SZORKK
Vevőkapcsolatban: REMEK
Idegen nyelvű neve: Regional Training Centre of Szombathely

2. A költségvetési szerv székhelye: 9700 Szombathely, Akacs Mihály utca 1–3.

3. A költségvetési szerv létrehozásáról rendelkező jogszabály megnevezése:
A foglalkoztatás elősegítéséről és a munkanélküliek ellátásáról szóló 1991. évi IV. törvény.

4. A költségvetési szerv irányító szerve és címe:
Közigazgatási és Igazságügyi Minisztérium
1055 Budapest, Kossuth tér 2–4.

A foglalkoztatás elősegítéséről és munkanélküliek ellátásáról szóló 1991. évi IV. törvény 52. §-a, valamint az egyes miniszterek, valamint a Miniszterelnökséget vezető államtitkár feladat- és hatásköréről szóló 212/2010. (VII. 1.) Korm. rendelet értelmében a költségvetési szervet a közigazgatási és igazságügyi miniszter irányítja, a vállalatok közvetlen képzési megrendelései tekintetében a nemzetgazdasági miniszter iránymutatása alapján. A közigazgatási és igazságügyi miniszter a Budapesti Munkaerőpiaci Intervenciós Központ közreműködésével látja el a költségvetési szerv irányítását.

5. A költségvetési szerv illetékessége:
országos
Kiemelten fontos működési területei: Vas megye, Győr-Moson-Sopron megye, Zala megye.

6. A költségvetési szerv gazdálkodási besorolása:
Gazdálkodási jogkör szerint: önállóan működő és gazdálkodó központi költségvetési szerv.

7. A költségvetési szerv jogszabályban meghatározott közfeladata:
A Szombathelyi Regionális Képző Központ (a továbbiakban: központ) alaptevékenységét a foglalkoztatás elősegítéséről és munkanélküliek ellátásáról szóló 1991. évi IV. törvény, valamint a területi felzárkózási koordinációs központi és felnőttképzési feladatot ellátó regionális képző központok irányításáról, feladatairól szóló 3/2011. (II. 11.) KIM rendelet alapján látja el.

8. A költségvetési szerv alaptevékenységei:
A központ képzési, területi felzárkózási koordinációs feladatokat ellátó, a társadalmi felzárkózás politika eszközeit alkalmazó, önállóan működő és gazdálkodó költségvetési szerv, amely tevékenységét Vas megye, Győr-Moson-Sopron megye, Zala megye kiemelt működési területeken végzi. A kiemelt működési területtől eltérő területen végzett tevékenység esetén a területileg még érintett központtal együttműködik a feladatok megosztásában.

A központ feladatai a következőkre terjednek ki:
– kapcsolattartás a működési területén tevékenykedő önkormányzatokkal, civil szervezetekkel, az egyházakkal, szociális, közoktatási, szakképzési és felsőoktatási intézményekkel, a területileg illetékes kormányhivatalokkal, a munkaadók és munkavállalók szervezeteivel, továbbá a területileg illetékes kamarával,
– a hátrányos helyzetűek foglalkoztatásának bővítése,
– a hátrányos helyzetűek képzettségének, kompetenciáinak fejlesztése,
– a társadalmi felzárkózást akadályozó lakhatási feltételek javítása,
– a hátrányos helyzetűek szolgáltatásokhoz való hozzáférésének javítása.

A központ részt vehet hazai és uniós forrásból kiírt pályázatokon, a 2007–2013 programozási időszakban az Európai Regionális Fejlesztési Alapból, az Európai Szociális Alapból és a Kohéziós Alapból származó támogatások felhasználásának rendjéről szóló 4/2011. (I. 28.) Korm. rendelet által szabályozott kiemelt projekteket valósíthat meg. Kedvezményezettként a pályázati felhívásnak, illetve tervezési felhívásnak megfelelően, szükség esetén projektirodát hoz létre.

Alaptevékenységének szakágazati száma és megnevezése:
855900 – Máshova nem sorolható egyéb oktatás

Az alaptevékenységek államháztartási szakfeladatrend szerinti besorolása:
722013 – Gazdaságtudományi kísérleti fejlesztés
852014 – Általános iskolai felnőttoktatás (1–4. évfolyam)
852024 – Általános iskolai felnőttoktatás (5–8. évfolyam)
853214 – Szakképesítés megszerzésére felkészítő szakmai elméleti felnőttoktatás
853224 – Szakképesítés megszerzésére felkészítő szakmai gyakorlati felnőttoktatás
855931 – Iskolarendszeren kívüli nem szakmai oktatás
855932 – Iskolarendszeren kívüli szakmai oktatás
855933 – Foglalkoztatást elősegítő képzések
855934 – Megváltozott munkaképességűek rehabilitációs képzése

855937 – M.n.s. egyéb felnőttoktatás
854211 – Felsőfokú szakképzés
855935 – Szakmai továbbképzések
855936 – Kötelező felkészítő képzések
856092 – Munkaerő-piaci felnőttképzéshez kapcsolódó szakmai szolgáltatások
856099 – Egyéb oktatást kiegészítő tevékenység
890111 – Esélyegyenlőség elősegítését célzó általános, komplex tevékenységek és programok

9. A költségvetési szerv vállalkozási tevékenységének mértéke:
A vállalkozási tevékenység kiadása nem haladhatja meg az összkiadás 10%-át.

10. A költségvetési szerv vezetője és kinevezési rendje:
A költségvetési szerv élén igazgató áll, akit – Szombathely Megyei Jogú Város Önkormányzata egyetértésével – a Közigazgatási és Igazságügyi Minisztérium társadalmi felzárkózásért felelős államtitkárának javaslatára a közigazgatási és igazságügyi miniszter bíz meg, gyakorolja vele szemben a megbízás visszavonásának jogát és a vele kapcsolatos egyéb munkáltatói jogokat.

11. A költségvetési szervnél foglalkoztatottak foglalkoztatási jogviszonya:
A foglalkoztatottak jogviszonya közalkalmazotti jogviszony, melyre a közalkalmazottak jogállásáról szóló 1992. évi XXXIII. törvény, az egyéb jogviszonyban foglalkoztatottakra a Munka Törvénykönyvéről szóló 1992. évi XXII. törvény és a Polgári Törvénykönyvről szóló 1959. évi IV. törvény rendelkezései irányadók.

12. Záró rendelkezések:
A törvényi rendelkezéseknek megfelelően a jelen alapító okirat
– 4. és 10. pontjait érintő változás 2010. július 1-jén,
– 6–9. pontját érintő változás a törzskönyvi nyilvántartásba történő bejegyzéssel lép hatályba.

Jelen alapító okirat hatálybalépésével egyidejűleg a 2009. július 1-jén kelt, 17488-9/2009. számú egységes szerkezetű alapító okirat hatályát veszíti.

Az alapító okiratban nem szabályozott kérdéseket a Szervezeti és Működési Szabályzat szabályozza.
A Szervezeti és Működési Szabályzatot a költségvetési szerv javaslatára a közigazgatási és igazságügyi miniszter hagyja jóvá.

Budapest, 2011. június 22.

Iktatószám: IX-09/53/28/2011.

Dr. Navracsics Tibor s. k.,
közigazgatási és igazságügyi miniszter

A Nemzetgazdasági Minisztérium irányítása alá tartozó költségvetési szerv alapító okirata

A Magyar Kereskedelmi Engedélyezési Hivatal alapító okirata a módosításokkal egységes szerkezetben

Az államháztartásról szóló 1992. évi XXXVIII. törvény 88. § (2) bekezdése alapján a Magyar Kereskedelmi Engedélyezési Hivatal alapító okiratát a következők szerint adom ki.

1. A költségvetési szerv elnevezése: Magyar Kereskedelmi Engedélyezési Hivatal (a továbbiakban: Hivatal)
   Rövidített neve: MKEH
   Hivatalos megnevezése angol nyelven: Hungarian Trade Licensing Office

2. A költségvetési szerv székhelye:
   Székhely: 1124 Budapest, Németvölgyi út 37–39.
   Telephely: 1089 Budapest, Bláthy Ottó utca 3.

3. A költségvetési szerv alapító szerve és az alapítás dátuma:
   Magyar Köztársaság Kormánya
   Megalakulásának dátuma a jogfolytonosság alapján: 1999. február 1.

4. A költségvetési szerv létrehozásáról rendelkező jogszabály megnevezése:
   12/1999. (II. 1.) Korm. rendelet a Gazdasági Minisztérium Engedélyezési és Közigazgatási Hivataláról

5. A költségvetési szerv irányító szerve, székhelye:
   A Magyar Kereskedelmi Engedélyezési Hivatalt – az egyes miniszterek, valamint a Miniszterelnökséget vezető államtitkár feladat- és hatásköréről szóló 212/2010. (VII. 1.) Korm. rendelet 77. § q) pontja és a Magyar Kereskedelmi Engedélyezési Hivatalról és a területi mérésügyi és műszaki biztonsági hatóságokról szóló 320/2010. (XII. 27.) Korm. rendelet 1. § (1) bekezdése értelmében – az iparügyekért felelős miniszter irányítja, Szervezeti és Működési Szabályzatát az iparügyekért felelős miniszter adja ki.
   Nemzetgazdasági Minisztérium, 1051 Budapest, József nádor tér 2–4.

6. A költségvetési szerv vezetője és kinevezési rendje:
   A Hivatal főigazgatóját az iparügyekért felelős miniszter nevezi ki, menti fel és gyakorolja a munkáltatói jogokat.

7. A költségvetési szerv illetékessége:
   Országos.

8. A költségvetési szerv besorolása:
   Gazdálkodási jogkör alapján: önállóan működő és gazdálkodó.

9. A költségvetési szerv jogszabályban meghatározott közfeladata:
   A közfeladatokat a Magyar Kereskedelmi Engedélyezési Hivatalról és a területi mérésügyi és műszaki biztonsági hatóságokról szóló 320/2010. (XII. 27.) Korm. rendelet határozza meg:
   a) Kereskedelmi és Piacfelügyeleti Hatóság:
      – kereskedelmi hatósági tevékenység,
      – piacfelügyeleti hatósági tevékenység,

– közraktározás-felügyelet,
– kábítószer-prekurzorokkal kapcsolatos hatósági tevékenység;

b) Haditechnikai és Exportellenőrzési Hatóság:
– külkereskedelmi államigazgatási és hadiipari gyártás- és szolgáltatásfelügyelet;

c) Nemesfémvizsgáló és Hitelesítő Hatóság:
– nemesfémvizsgálat és -hitelesítés;

d) Metrológiai Hatóság:
– mérésügyi hatósági tevékenység;

e) Műszaki Felügyeleti Hatóság:
– műszaki biztonsági hatósági tevékenység,
– egyes sajátos építmények ügyében építésügyi hatósági tevékenység.

10. A költségvetési szerv alaptevékenysége:

A Hivatal feladatkörébe tartozóan

– az EU nemzeti hatóságaként ellátja az Unió közös kereskedelempolitikájának hazai végrehajtásával kapcsolatos hatósági feladatokat;
– részint a hazai, részint pedig az EU jogszabályok alapján ellátja az EU és hazánk kül- és biztonságpolitikájával összefüggő haditechnikai, valamint a kettős felhasználású termékek külkereskedelmével kapcsolatos összes engedélyezési és ellenőrzési feladatot, és a haditechnikai termékek gyártásának és a haditechnikai szolgáltatások nyújtásának engedélyezésével kapcsolatos hatósági feladatokat; kijelölt nemzeti hatóságként felügyeli, ellenőrzi a kábítószer-prekurzorok forgalmazását, továbbá a közrend, a közbiztonság és egyes oltalom alá eső állatok, növények védelme érdekében export-import engedélyezési feladatokat lát el;
– állami-mérésügyi feladatokat lát el, fenntartja az országos etalonokat, elvégzi azok nemzetközi összehasonlítását és a mérőeszközök kalibrálásával gondoskodik az etalonok hazai leszármaztatásáról, EU megfelelőség tanúsítást végez; ellátja másodfokon, illetve jogszabályban meghatározott körben első fokon a kötelező hitelesítésű mérőeszközök típusvizsgálatát és hitelesítését;
– a Hivatal műszaki-biztonsági felügyeleti feladat- és hatáskörében a műszaki-biztonsági követelmények megtartása érdekében másodfokú műszaki biztonsági hatósági, továbbá egyes sajátos építményfajták tekintetében másodfokú építésügyi hatósági, illetve jogszabályban meghatározott körben első fokú engedélyezési és hatósági ellenőrzési jogkört gyakorol; ellátja a veszélyes ipari üzemek, valamint a veszélyes katonai objektumok katasztrófavédelmi engedélyezésével kapcsolatos szakhatósági feladatokat és együttműködik ezen üzemek, objektumok hatósági ellenőrzésében;
– hazai jogszabályok alapján ellátja a kereskedelem, idegenforgalom és közraktározás területén a vállalkozások piacra lépésével összefüggő jogszabályi előírások betartásával kapcsolatos (engedélyezési, nyilvántartásba vételi, ellenőrzési, felügyeleti) hatósági igazgatási feladatokat;
– hazai és EU jogszabályok alapján ellátja a nemesfém tárgyak és termékek vizsgálatát, hitelesítését és nemesfémtartalmuk tanúsítását; elvégzi a nemesfém tárgyak és termékek fémjelzésére, valamint kereskedelmére vonatkozó jogszabályi előírások megtartásának hatósági ellenőrzését; a pénzmosás és a terrorizmus finanszírozásának megelőzésével és megakadályozásával összefüggésben kereskedelmi hatóságként felügyeli a nemesfémmel vagy az ezekből készült tárgyakkal kereskedőket;
– piacfelügyeleti feladatkörében ellenőrzi, hogy az egyes gazdasági célfelhasználásra szánt termékek, készülékek, berendezések, rendszerek valamint a kötelező hitelesítés körébe tartozó mérőeszközök kielégítik-e az irányadó külön jogszabályokban foglalt alapvető védelmi követelményeket, szükség esetén szankciókat alkalmaz.

Az alaptevékenységek államháztartási szakfeladatrendi besorolása:

841319 Kis- és nagykereskedelem központi igazgatása és szabályozása,
712101 Mérőeszközök hitelesítése,
712109 Egyéb, hatósági eljárás érdekében végzett műszaki vizsgálat, elemzés,
712202 Nemesfémvizsgálat.

Államháztartási szakágazati besorolás:

841318 Gazdasági, kereskedelmi, munkaügyi igazgatás.

A Hivatal vállalkozási tevékenységet folytathat, vállalkozási tevékenysége a szerv kiadásainak 3%-a.

11. A költségvetési szervnél foglalkoztatottak foglalkoztatási jogviszonya:
   – vezetők: a központi államigazgatási szervekről, valamint a Kormány tagjai és az államtitkárok jogállásáról szóló 2010. évi XLIII. törvény alapján;
   – kormánytisztviselők: a kormánytisztviselők jogállásáról szóló 2010. évi LVIII. törvény alapján;
   – munkavállalók: a Munka Törvénykönyvéről szóló 1992. évi XXII. törvény alapján,
   – megbízási szerződéssel foglalkoztatottak: a Polgári Törvénykönyvről szóló 1959. évi IV. törvény alapján.

12. A költségvetési szerv közvetlen jogelődje:
   Gazdasági Minisztérium Engedélyezési és Közigazgatási Hivatala, a Gazdasági Minisztérium Engedélyezési és Közigazgatási Hivataláról szóló 12/1999. (II. 1.) Korm. rendeletben foglaltak alapján (az 1999. VI. 2-án kelt alapító okirata szerint).

13. Jogszabályi rendelkezések alapján a Magyar Kereskedelmi Engedélyezési Hivatal jogutódja az alábbi költségvetési szerveknek:
   – beolvadással a Magyar Műszaki Biztonsági Hivatal, valamint a Nemesfémvizsgáló és Hitelesítő Intézet tekintetében, a Magyar Kereskedelmi Engedélyezési Hivatalról szóló 297/2005. (XII. 23.) Korm. rendelet 1. § (3) bekezdése alapján,
   – beolvadással az Országos Mérésügy Hivatal, a Magyar Kereskedelmi Engedélyezési Hivatalról szóló 260/2006. (XII. 20.) Korm. rendelet 14. § (2) bekezdése szerint.

Az alapító okiratban nem szabályozott kérdéseket a Magyar Kereskedelmi Engedélyezési Hivatal Szervezeti és Működési Szabályzata szabályozza.

Jelen alapító okirat a törzskönyvi nyilvántartásba történő bejegyzéssel lép hatályba, ezzel egyidejűleg a Magyar Kereskedelmi Engedélyezési Hivatal 2010. december 27-én kelt, NGM/10826/12/2010. számú alapító okirata hatályát veszti.

Budapest, 2011. április 20.

Okirat száma: NGM/5324/1/2011.

Matolcsy György s. k.,
nemzetgazdasági miniszter

V. Közlemények

A nemzetgazdasági miniszter közleménye a nemzetgazdasági miniszter által vezetett adótanácsadók, adószakértők és okleveles adószakértők nyilvántartásaiban a 2010. év folyamán felvett természetes személyek nyilvános adatairól és a nyilvános adatokban bekövetkezett változásokról

Az adózás rendjéről szóló 2003. évi XCII. törvény 175. § (19) bekezdésében foglaltak alapján a nemzetgazdasági miniszter jelen közleményben teszi közzé az adótanácsadók, adószakértők és okleveles adószakértők nyilvántartásaiba a 2010. év folyamán felvett természetes személyek nyilvános adatait, illetve a nyilvános adatokban bekövetkezett változásokat.

Dr. Matolcsy György s. k.,
nemzetgazdasági miniszter

A nemzetgazdasági miniszter által vezetett adótanácsadók nyilvántartásába a 2010. év folyamán felvett természetes személyek nyilvános adatai

Sorszám	Előnév	Név	Nyilvántartási szám	Igazolványszám	Irányítószám	Helység	Cím
1.		Ábrahámné Miklós Ezsébet	2114414	1938	6753	Szeged (Tápé)	Árok u. 10.
2.		Adácsi Józsefné	2114513	2019	6000	Kecskemét	Nemesszeghy M. u. 28.
3.		Ágoston Csaba	2114664	2175	2030	Érd	Kakukkfű u. 18.
4.		Albertné Martók Eszter	2114527	2038	5540	Szarvas	Vágóhíd u. 95.
5.		Andráskó Éva Erika	2114584	2098	1173	Budapest	Vadkacsa u. 51.
6.		André Eleonóra	2114437	1956	5123	Jászárokszállás	Szentandrási u. 2.
7.		André Istvánné	2114448	2032	5123	Jászárokszállás	Szentandrási utca 2.
8.		Angyalné Seres Éva Klára	2114493	2006	6630	Mindszent	Szent László utca 6.
9.		Antal Éva	2114588	2123	5940	Tótkomlós	Rákóczi u. 25.
10.		Antal Krisztina	2114734	2261	2100	Gödöllő	Szent Imre út 6.
11.		Antalvári Istvánné	2114424	2001	8000	Székesfehérvár	Melencei utca 51.

Sorszám	Előnév	Név	Nyilvántartási szám	Igazolványszám	Irányítószám	Helység	Cím
12.		Arany Tamás	2114512	2018	9700	Szombathely	Váci u. 20.
13.		Atkári Krisztina	2114400	1920	1082	Budapest	Üllői u. 60-62. B ép. II.lph. 4/36.
14.		Bach Józsefné	2114695	2211	7100	Szekszárd	Csalogány u. 16/2.
15.		Bácsiné Szűcs-Szabó Mária	2114529	2039	6100	Kiskunfélegyháza	Táncsics u. 8.
16.		Bagi-Nováki Éva	2114688	2199	8200	Veszprém	Haszkovó u.18. D lph. 10/29.
17.		Bágyi Ferenc	2114595	2110	3291	Vámosgyörk	Bem út 6.
18.		Bajczi Zoltán	2114550	2069	1016	Budapest	Szirtes u. 15/B 1. ajtó
19.		Bakos Ildikó Edit	2114608	2128	9400	Sopron	Malom utca 24.
20.		Bakró-Nagy Gábor Jánosné	2114596	2114	1158	Budapest	Molnár Viktor u. 15.
21.		Balassa Vince Dénesné	2114685	2208	8868	Letenye	Csallóköz utca 11.
22.		Balassa-De Wit Erzsébet	2114684	2207	1029	Budapest	Máriaremetei út 180.
23.		Balogh Sándorné	2114541	2065	1131	Budapest	Madarász Viktor u. 13. 1.ép. 1.21.
24.		Bálványos Szabolcs	2114787	2309	5900	Orosháza	Iglói u. 36/B
25.		Banga Zoltán	2114658	2186	1182	Budapest	Vízakna utca 14.
26.		Bánné Varga Klára Noémi	2114537	2045	6000	Kecskemét	Szilágyi Erzsébet utca 3.
27.		Baranczó Mária Zsuzsanna	2114480	1987	2120	Dunakeszi	Báthory István u. 14.
28.		Baranya Ildikó Edit	2114669	2203	2881	Ászár	Kalász u. 23.
29.		Baricza Ágnes	2114398	1918	1077	Budapest	Wesselényi u. 59. 2. em. 6/A
30.		Bauman Anita	2114419	1943	2120	Dunakeszi	Ábrahám Pál u. 32/B.
31.		Bedő Gertrúd	2114686	2215	2500	Esztergom	Téglaház u. 4.
32.		Benedek István Szabolcsné	2114721	2241	5340	Kunhegyes	Wesselényi u. 43/A
33.		Benei Judit Diána	2114389	1909	1155	Budapest	Kolozsvár u. 35.
34.		Bereczki Lászlóné	2114605	2120	4320	Nagykálló	Debreceni u. 94/A.
35.		Bereczkyné Tóth Magdolna	2114690	2226	1152	Budapest	Szőcs Áron u. 2-4. I/130.
36.		Berényi Sándor Lajosné	2114430	1950	6723	Szeged	Felső Tiszapart 28.
37.		Bicsérdiné Séfel Mária	2114508	2014	8000	Székesfehérvár	Szőlő utca 14.
38.		Bicskei Attila	2114641	2159	2119	Pécel	Lázár Ervin u. 17/C.

Sorszám	Előnév	Név	Nyilvántartási szám	Igazolványszám	Irányítószám	Helység	Cím
39.		Bíró Szabina	2114633	2154	2858	Császár	Homokhegyi u. 27.
40.	Dr.	Biróné Dr.Papp Ilona	2114548	2067	7636	Pécs	Tompa M. u. 38.
41.		Blaskó Beatrix	2114515	2021	2900	Komárom	Szent László u. 10.
42.		Bodó Borbála	2114778	2302	7634	Pécs	Darázs dűlő 21.
43.		Bogdányi István	2114581	2096	1221	Budapest	Leányka u. 34. 7/43.
44.		Bolyki János Antalné	2114629	2141	3300	Eger	Hevesy Sándor u. 8.
45.		Bolyósné Jóvári Zsuzsanna Éva	2114752	2269	3100	Salgótarján	Medves körút 53. 3/15.
46.		Bonifert Brigitta	2114697	2217	2030	Érd	Fuvaros u. 81.
47.		Borák Istvánné	2114738	2249	5600	Békéscsaba	Vandháti u. 97.
48.		Bores Lászlóné	2114444	1961	8000	Székesfehérvár	Segesvári u. 68.
49.	Dr.	Boros Erzsébet Marianne	2114632	2153	1144	Budapest	Szentmihályi út 5. VI.18.
50.		Bozány Edina	2114663	2174	2120	Dunakeszi	Juhász Gyula utca 20.
51.		Bukáné Ádám Ildikó	2114635	2179	4031	Debrecen	Nagykároly u. 5/B
52.		Buzánszkyné Láng Mónika	2114715	2254	8697	Öreglak	Vasút utca 23/1.
53.		Czeglédi János	2114616	2133	3529	Miskolc	Nyíri Dániel utca 1.
54.		Czibere Tamás	2114417	1941	2120	Dunakeszi	Huszka Jenő u. 27.
55.		Czilják László Márton	2114592	2107	1148	Budapest	Adria sétány 5/A 2/3.
56.		Cziráky Zsigmond Péterné	2114718	2238	1026	Budapest	Pasaréti u. 84/B V ép. 3/1.
57.		Csák-Molnár Eszter	2114521	2025	3600	Ózd	Istenmező út 56.
58.		Csaláné Szabó Irén Julianna	2114590	2113	2117	Isaszeg	Fenyves u. 28.
59.		Csanády Zita Klára	2114757	2281	2089	Telki	Öreghegyi út 10/A
60.	Dr.	Csányi Márta Mária	2114474	2056	9025	Győr	Semmelweis utca 5. fsz. 1/A
61.	Dr.	Cseri András	2114438	1957	6724	Szeged	Pulz u. 24. 2/3.
62.		Csillagné Horváth Éva	2114499	2034	9028	Győr	Summás u. 16.
63.		Csomós István	2114534	2078	3300	Eger	Egri utca 8.
64.		Csontos Ferenc Péter	2114677	2193	1222	Budapest	Lugosi u. 9.
65.		Csüllögné Szitás Andrea	2114408	1932	4600	Kisvárda	Kereszt u. 5.

Sorszám	Előnév	Név	Nyilvántartási szám	Igazolványszám	Irányítószám	Helység	Cím
66.		Deák Csaba	2114409	1933	1188	Budapest	Akácos u. 17/A.
67.		Deákné László Erzsébet	2114799	2316	1157	Budapest	Zsókavár u. 51. II.11.
68.		Demeter János	2114575	2089	2030	Érd	Ezerjó u. 4.
69.		Demkóné Hatos Csilla	2114511	2017	9200	Mosonmagyaróvár	Vadvirág u. 4.
70.		Déri Gábor Zoltán	2114648	2165	1054	Budapest	Aulich u. 7. 4/12.
71.		Dohányos Jánosné	2114784	2307	1146	Budapest	Mimóza u. 11.
72.		Dovák Mária	2114388	1926	3900	Szerencs	Kilián u. 10.
73.		Dőry Krisztina	2114485	1992	1115	Budapest	Keveháza u. 11. 1/1.
74.		Dunai Henriett	2114237	1944	6500	Baja	Oltványi Imre u. 12. 2/7.
75.		Eklerné Takács Marianna	2114523	2027	8790	Zalaszentgrót	Kis út 9.
76.		Eperjesi Ferencné	2114483	1990	1116	Budapest	Tomaj u. 23.
77.		Erdész Ferencné	2114439	1958	1125	Budapest	Fogaskerekű u. 20/A 1/4.
78.		Erős Sándor	2114597	2115	5100	Jászberény	Nefelejcs u. 5.
79.		Espárné Czinege Mária Zsuzsanna	2114775	2299	1046	Budapest	Eötvös utca 2/A
80.		Fábián Zoltánné	2114761	2285	1172	Budapest	Újszilvás u. 76.
81.		Farkas Beáta	2114539	2047	1039	Budapest	Gulácsy Lajos u. 4.
82.		Farkas Imréné	2114427	1947	3212	Gyöngyöshalász	Fő út 85.
83.		Farkas László Lajosné	2114543	2092	1193	Budapest	Vécsey u. 29/B
84.		Farkas Mária	2114687	2198	6000	Kecskemét	Mezőfi István u. 8. fsz. 3.
85.		Farkas Renáta	2114773	2297	9012	Győr (Ménfőcsanak)	Epres u. 14.
86.		Fazekas Istvánné	2114711	2232	3533	Miskolc	Olvasztár utca 21.
87.		Fehér Marianna	2114536	2044	1212	Budapest	Komáromi utca 101.
88.	Dr.	Fehér Tamás Kristóf	2114652	2182	1112	Budapest	Gazdagréti út 40.
89.		Fekete Gyula Gáborné	2114392	1912	9030	Győr	Örvény u. 17.
90.		Ferenc Krisztina	2114768	2292	7625	Pécs	Magaslati út 35/A
91.		Ferencz Éva	2114532	2042	1034	Budapest	Végvár u. 2. 2. lph. 3/27.
92.		Ferencz Orsolya	2114682	2196	1096	Budapest	Haller u. 76-78. A lph. 3/15.

Sorszám	Előnév	Név	Nyilvántartási szám	Igazolványszám	Irányítószám	Helység	Cím
93.		Forgács Dezsőné	2114767	2291	4200	Hajdúszoboszló	Jázmin u. 1.
94.		Forlay-Lantos Szilvia	2114510	2016	1157	Budapest	Kőrakás Park 47. 2/6.
95.		Földi Mária	2114772	2296	3100	Salgótarján	Damjanich J út 90/A
96.		Földvári Katalin	2114753	2270	6000	Kecskemét	Lunkányi János u. 16. 2/36.
97.		Furák Péterné	2114788	2310	5900	Orosháza	Nagy László u. 2.
98.		Futó Edit	2114708	2229	5331	Kenderes	Vasút út 7/M
99.		Fürjes András Csabáné	2114764	2288	2310	Szigetszentmiklós	Csépi u. 54/B
100.		Gaál Sándor Jánosné	2114617	2134	5420	Túrkeve	Laczka János u. 7.
101.		Gaál Zsuzsanna	2114644	2180	1097	Budapest	Drégely u. 6-8. A 506
102.	Dr.	Gaignené Dr. Opitz Viktória Terézia	2114707	2228	2030	Érd	Csurgói u. 25.
103.		Gajdán Lajosné	2114413	1937	5900	Orosháza	Március 15. tér 1.
104.		Gál István	2114490	2058	4551	Nyíregyháza (Oros)	Naspolya u. 32.
105.		Galgóczy Andrea Katalin	2114642	2160	1112	Budapest	Cirmos u. 4. 6/40.
106.		Gáspárné Bérczi Ágnes Magdolna	2114446	2031	1037	Budapest	Folyóka u. 10. fszt 3.
107.		Gódor Mihály	2114591	2106	1042	Budapest	Munkásotthon u. 54. 2/6.
108.		Gortváné Nyikes Edina	2114440	1959	2013	Pomáz	Radnóti Miklós u. 24.
109.		Graczka Sándor	2114745	2279	4483	Buj	Kossuth utca 34.
110.		Gubek Anita	2114645	2162	2141	Csömör	Rét u. 21.
111.		Győrfi Mónika Edit	2114517	2022	2900	Komárom	Bocskai utca 14.
112.		Győri István	2114492	2005	1276	Budapest	Pf. 76.
113.		Győriné Jámbor Dóra	2114759	2283	3557	Bükkszentkereszt	Szabadság telep 16/A
114.		Gyulai Józsefné	2114467	1974	1112	Budapest	Töhötöm u. 15. fszt. 1.
115.		Hadi Margit Katalin	2114442	2029	4096	Újtikos	Fő u. 7.
116.		Hajas György	2114638	2214	1124	Budapest	Németvölgyi út 81.
117.		Hajdu Klára	2114425	1945	7200	Dombóvár	Népköztársaság u. 23.
118.		Hajduné Hergyán Anna	2114579	2094	5726	Méhkerék	Köztársaság u. 25.
119.		Hajós Klára Erzsébet	2114681	2206	2600	Vác	Fácán u. 7. II.1.

Sorszám	Előnév	Név	Nyilvántartási szám	Igazolványszám	Irányítószám	Helység	Cím
120.		Hálóné Szabó Ildikó	2114557	2073	6900	Makó	Szemere u. 8.
121.		Hantó Veronika Zsófia	2114712	2233	9011	Győr (Győrszentiván)	Páskom u. 24.
122.		Hanyecz Anna Irma	2114619	2136	5726	Méhkerék	Kossuth u. 89.
123.		Hegyi Szilvia	2114634	2155	1036	Budapest	Nagyszombat u. 1. A épület 4.em. 3.H366
124.		Herczegh Henrietta	2114360	1907	1204	Budapest	Dobos u. 25.
125.		Hercsik Attila László	2114423	2028	8086	Felcsút	Rákóczi u. 11.
126.		Herpai Gyuláné	2114443	1960	1076	Budapest	Thököly u. 3. 1/2.
127.		Homorné Meggyes Ildikó	2114704	2222	2051	Biatorbágy	Szily Kálmán u. 11.
128.		Horkay Csaba	2114727	2258	1044	Budapest	Reviczky u. 40/D 1/6.
129.		Horváth Ágnes	2114774	2298	8600	Siófok	Diófás út 24.
130.		Horváth Istvánné	2114544	2050	6725	Szeged	Petőfi Sándor sugárút 53. 3/1.
131.		Horváth Józsefné	2114465	2002	7400	Kaposvár	Könyves K. utca 16.
132.		Horváth László	2114396	1916	7444	Osztopán	Arany János u. 14.
133.		Horváth Mária	2114732	2245	2040	Budaörs	Fügefa u. 89.
134.		Horváth-Nagy Eszter Orsolya	2114458	1970	1162	Budapest	Kendermag u. 77.
135.		Horváthné Klézli Éva	2114466	2003	7100	Szekszárd	Széchenyi u. 55-57. I.lcsh. 3/2.
136.	Dr.	Horváthné Szűcs Vilma	2114710	2231	4032	Debrecen	Nyék u. 53
137.		Horváthné Tóth Éva	2114760	2284	2310	Szigetszentmiklós	Fürdő utca 18.
138.		Hovánszki János	2114576	2090	4220	Hajdúböszörmény	Káplár Miklós u. 20/A
139.		Huber Mártonné	2114593	2108	1144	Budapest	Füredi utca 11/A IV/15.
140.		Husonyicza Nicoletta	2114680	2195	1238	Budapest	Könyves u. 13.
141.		Huszár Erika	2114755	2272	5741	Kétegyháza	Móra Ferenc u. 19.
142.		Illés László	2114657	2185	1148	Budapest	Kerepesi út 78/E
143.		Ispán Tímea Mária	2114668	2188	8192	Hajmáskér	Kinizsi u. 8.
144.	Dr.	Ispánovits Illésné	2114524	2063	6000	Kecskemét	Kölcsey utca 24.
145.		István Péter	2114475	2057	6600	Szentes	Wesselényi u. 82.
146.		Izsóné Dömsödy Éva Szilvia	2114630	2142	3102	Salgótarján (Baglyasalja)	Erkel köz 40.

Sorszám	Előnév	Név	Nyilvántartási szám	Igazolványszám	Irányítószám	Helység	Cím
147.		Jakubiszné Vida Dalma	2114531	2041	1039	Budapest	Hollós Korvin Lajos u. 15. F/2.
148.		Jámbor Irén	2114500	2035	8043	Iszkaszentgyörgy	Nefelejcs u. 4.
149.		Jambrich Anita	2114604	2126	1165	Budapest	Mátyásdomb tér 4. 4/2.
150.		Jéri Erika	2114618	2135	1183	Budapest	Pozsony u. 27.
151.		Kadarkutiné Süle Anette Szilvia	2114651	2181	7400	Kaposvár	Liszt Ferenc u. 35.
152.		Kállay Ferenc Benedek	2114646	2163	4028	Debrecen	Botond u. 20.
153.	Dr.	Kálmán Eszter Ágnes	2114653	2183	2145	Kerepes (Szilasliget)	Kodály Zoltán u. 26.
154.		Kálóczy Gyuláné	2114563	2082	9023	Győr	Szigethy Attila u. 78.
155.		Kalocsa Lászlóné	2114393	1913	2750	Nagykőrös	Mintakert u. 20.
156.	Dr.	Kámán Ildikó	2114777	2301	1037	Budapest	Domoszló útja 25.
157.		Kania Istvánné	2114386	1999	2141	Csömör	Hortenzia u. 3.
158.	Dr.	Kaposi Tamás	2114522	2026	7400	Kaposvár	Rezeda u. 15.
159.		Karancsi Imréné	2114585	2099	6000	Kecskemét	Szilfa u. 5.
160.		Kása Józsefné	2114726	2274	5836	Dombegyház	Aradi utca 97.
161.		Kasos Viktória	2114762	2286	7042	Pálfa	Dózsa György utca 4.
162.		Katonáné Fülöp Gabriella	2114535	2043	3016	Boldog	Bartók Béla út 82.
163.		Kelemen Ágnes Ilona	2114453	1965	6000	Kecskemét	Burga u. 13. 1/1.
164.		Kelemen Tamás	2114676	2192	1052	Budapest	Párisi u. 1. 2/11.
165.		Kellényiné Nagy Ilona	2114781	2304	7632	Pécs	Etelka u. 12. 2/9.
166.		Kemény Kornél Béláné	2114418	1942	1124	Budapest	Mártonhegyi u. 67. 2/1.
167.		Kendliné Opicz Ágnes	2114729	2260	8800	Nagykanizsa	Felsőerdő u. 67.
168.		Kerekes Mihály	2114600	2124	7625	Pécs	Zerge utca 45.
169.		Kerekes-Körmöndi Krisztina	2114655	2168	3508	Miskolc (Hejőcsaba)	Rozmaring u. 10.
170.		Kerezsi Brigitta	2114717	2255	6050	Lajosmizse	Batthyány u. 9.
171.		Kéri Katalin	2114665	2176	1116	Budapest	Kisköre tér 2. II.5.
172.		Keszthelyi Ildikó	2114750	2268	1106	Budapest	Gykorló u. 2. 4/42.
173.		Kimpián Katalin	2114709	2230	5661	Újkígyós	Arany János utca 11/3.

Sorszám	Előnév	Név	Nyilvántartási szám	Igazolványszám	Irányítószám	Helység	Cím
174.		Király Andrea	2114660	2171	2100	Gödöllő	Alsó-tó u. 5/A
175.		Király Béla Lászlóné	2114451	1963	4813	Gyüre	Bessenyei u. 24/A.
176.		Kiss Ágnes	2114406	1930	2216	Bénye	Pilisi u. 71.
177.		Kiss Györgyné	2114525	2036	3100	Salgótarján	Meredek u. 3. 4/35.
178.		Kiss Katalin	2114700	2219	2220	Vecsés	Bem u. 49.
179.	Dr.	Kiss Miklós	2114454	1966	6000	Kecskemét	Burga u. 13. 1/1.
180.		Kissné Kondor Emília Terézia	2114555	2071	2132	Göd (Felsőgöd)	Széchenyi u. 19/B
181.		Kiszlinger Renáta	2114506	2012	2485	Gárdony (Dinnyés)	Vajda János u. 27.
182.		Klein-Szedlár Rita	2114720	2240	1024	Budapest	Szilágyi Erzsébet fasor 1. fsz. 3.
183.		Kneifelné Szilágyi Mária Ilona	2114609	2129	5700	Gyula	Kálvin utca 17.
184.		Kockás György Péterné	2114578	2148	1118	Budapest	Törökugrató u. 8. III/9.
185.		Kocsis Erika	2114407	1931	1141	Budapest	Fogarasi u. 138. fsz. 1.
186.	dr.	Kocsis Gábor	2114673	2189	2030	Érd	Szent István u. 71.
187.		Kollerné Vajda Mária Erzsébet	2114785	2308	8800	Nagykanizsa	Csengery u. 10/D 1/1.
188.		Kolontár Zoltánné	2114501	2062	7100	Szekszárd	Széchenyi u. 59.
189.		Kontics Ferencné	2114391	1911	8175	Balatonfűzfő	Tölgyfa u. 6.
190.		Kontra Anna	2114404	1928	3300	Eger	Móricz Zs. u. 26/A.
191.		Korcsmárosné Csanádi Judit	2114394	1914	8800	Nagykanizsa	Homokkomáromi u. 17.
192.		Kormos Rita	2114691	2251	5084	Rákócziújfalu	Sallai Imre út 1.
193.		Kosárné Melcher Erzsébet	2114456	1968	6500	Baja	Nagy András u. 32.
194.		Kotánczi Zsófia	2114639	2202	7761	Kozármisleny	Gárdonyi Géza u. 78.
195.		Kovács Balázs	2114716	2273	1102	Budapest	Liget u. 11. I/10.
196.		Kovács Gáborné	2114486	1993	5300	Karcag	Szent István Sgt. 7.
197.		Kovács Gáborné	2114678	2234	3700	Kazincbarcika	Paál László utca 13.
198.		Kovács László	2114489	1996	1147	Budapest	Telepes u. 72-74 B/24
199.		Kovácsné Béla Beáta Katalin	2114484	1991	1165	Budapest	Verőce köz 7.
200.		Kovácsné dr. Kuti Rozália	2114401	1927	1213	Budapest	Damjanich János u. 63.

Sorszám	Előnév	Név	Nyilvántartási szám	Igazolványszám	Irányítószám	Helység	Cím
201.		Kovácsné Halmi Mária	2114387	1925	5200	Törökszentmiklós	Wesselényi u. 22.
202.	Dr.	Kovácsné Ihász Anita	2114491	2004	1028	Budapest	Golfütő u. 8.
203.		Kovácsné Kleizer Ildikó Erika	2114754	2271	8800	Nagykanizsa	Király u. 9-11. A lph. 2/4.
204.		Kovácsné Nagy Angéla Júlia	2114542	2049	7622	Pécs	Móricz Zsigmond tér 7. 4/1.
205.		Kovácsné Tóth Ilona Katalin	2114577	2093	1141	Budapest	Komócsy u. 49.
206.		Kőszegi Zsuzsanna	2114797	2314	7300	Komló	Rákóczi u. 20.
207.		Kreischer Csilla Judit	2114462	1981	1027	Budapest	Tölgyfa u. 14. II/9.
208.		Krizsán Mihály Györgyné	2114741	2275	5600	Békéscsaba	Kner Imre u. 1.
209.		Kun Lászlóné	2114627	2152	1173	Budapest	Kaszáló u. 40. fsz. 1.
210.		Kungli Ferencné	2114790	2312	2315	Szigethalom	Mű u. 164.
211.		Kunné Trampitsch Babett	2114505	2011	3562	Onga	Nádas utca 4.
212.		Kupiné Akermann Valéria	2114395	1915	8000	Székesfehérvár	Virág u. 37/C fszt. 2.
213.		Kurdi Jánosné	2114429	1949	1061	Budapest	Paulay Ede u. 26. T/4.
214.		Kúrné Horváth Mária	2114498	2061	2400	Dunaújváros	Batsányi u. 29. fsz.2.
215.	Dr.	Lajosné Szabó Emília	2114469	2077	6727	Szeged	Csap u. 66.
216.		Lakatos Katalin	2114779	2303	7100	Szekszárd	Hársfa u. 4.
217.		Laki Petra	2114694	2210	9761	Táplánszentkereszt	Rákóczi F. u. 44.
218.		Laky Carmen Csilla	2114692	2252	1082	Budapest	Nap u. 30. 3/5.
219.		Lantos György	2114553	2070	1162	Budapest	Bekecs utca 19.
220.		Laukó Ágnes	2114459	1971	9400	Sopron	Határőr u. 13.
221.		Le Thanh Huong	2114659	2170	1118	Budapest	Sümegvár u. 9.
222.		Leibné Horváth Lilla	2114722	2242	1221	Budapest	Leányka u. 38. 5/33.
223.		Lengyelné Petris Erika	2114476	1984	4400	Nyíregyháza	Család u. 49. 1/4.
224.		Lukácsné Rácz Melinda	2114736	2247	1062	Budapest	Podmaniczky u. 91. fszt. 3.
225.		Maczelka Éva	2114719	2239	6800	Hódmezővásárhely	Hóvirág u. 16.
226.		Magyar Levente	2114307	1924	8000	Székesfehérvár	József Attila u. 2/A. 8/3.
227.		Majoros Edit	2114528	2064	2151	Fót	Bóbita u. 3.

Sorszám	Előnév	Név	Nyilvántartási szám	Igazolványszám	Irányítószám	Helység	Cím
228.		Majoros Istvánné	2114530	2040	4200	Hajdúszoboszló	Plón Gyula u. 9.
229.		Majsa Enikő	2114702	2220	9500	Celldömölk	Sági utca 71.
230.		Makai András Zoltán	2114556	2072	2030	Érd	Darukezelő u. 12/1.
231.		Mandusitz Sándorné	2114402	1921	2500	Esztergom	Tartsay Vilmos út 2/A
232.	Dr.	Márainé Dr. Kérdő Mária Ilona	2114359	1906	6449	Mélykút	Bercsényi u. 10.
233.		Markhot Péter Gézáné	2114739	2263	1052	Budapest	Váci u. 7. III/1.
234.		Marosi József Ágoston	2114631	2143	1165	Budapest	Céltábla u. 10.
235.		Márta Béla Sándorné	2114612	2149	3525	Miskolc	Szent László 111.
236.		Máthé Frigyes Károly	2114426	1946	9700	Szombathely	Károly Róbert u. 14/B
237.		Meichl Géza	2114436	1955	1122	Budapest	Határőr u. 53/A 1/1.
238.		Mercs Mária	2114782	2305	6000	Kecskemét	Halom u. 14.
239.	Dr.	Merk János Attila	2114696	2216	7621	Pécs	Tímár u. 16.
240.	Dr.	Mészáros Mária Veronika	2114589	2112	1164	Budapest	Rózsalevél u. 53.
241.		Mészárosné Márkus Mária	2114385	1998	8900	Zalaegerszeg	Nemzetőr út 11.
242.		Mező Sándorné	2114560	2076	6500	Baja	Bezerédi u.2.
243.		Mihály Zsuzsanna	2114670	2225	3015	Csány	Csokonai u. 47.
244.		Mihályi Zsuzsanna	2114650	2167	1138	Budapest	Esztergomi u. 56. 6/23
245.		Miklós Istvánné	2114463	1982	2464	Gyúró	Petőfi út 38.
246.		Molnár Antal Gáborné	2114740	2264	4220	Hajdúböszörmény	Ungvár u. 29.
247.		Molnár Erika Éva	2114615	2132	4034	Debrecen	Faraktár u. 111. 1/8.
248.		Molnár Jenő Gyuláné	2114291	1923	9028	Győr	Szalma utca 16.
249.		Molnár Tamás	2114519	2024	6600	Szentes	Őze Lakos u. 6.
250.		Molnárné Zámbó Mónika	2114356	1903	2120	Dunakeszi	Kismarton utca 56.
251.		Móri-Nagy Zoltán	2114723	2243	1161	Budapest	Gusztáv u. 21.
252.		Mózes Éva	2114567	2085	2700	Cegléd	Perc u. 5.
253.		Mucza Sándor	2114455	1967	4025	Debrecen	Ispotály u. 27. 3/15.
254.		Mucsányiné Makai Marianna	2114614	2200	6500	Baja	Bokodi út 8.

Sorszám	Előnév	Név	Nyilvántartási szám	Igazolványszám	Irányítószám	Helység	Cím
255.		Murai Mária	2114621	2137	8145	Nádasdladány	Fő u. 37.
256.		Nagy Edit	2114735	2262	2151	Fót	Deák Ferenc u. 15.
257.		Nagy Emese	2114620	2178	2011	Budakalász	Jókai Mór u. 68.
258.		Nagy Rita Eszter	2114661	2172	1106	Budapest	Hatház u. 24.
259.		Nagy Szilvia	2114703	2221	1149	Budapest	Nagy Lajos király útja 210/A/29.
260.		Nagyné Timár Éva	2114776	2300	8420	Zirc	Hűség utca 28/A
261.		Németh Anita	2114623	2201	9600	Sárvár	Batthyány u. 63.
262.		Németh Judit	2114769	2293	2120	Dunakeszi	Brassói u. 10/B
263.		Németh Lajosné	2114580	2095	2336	Dunavarsány	Nagyvarsányi utca 123.
264.		Németh Tünde	2114565	2084	9700	Szombathely	Alsóhegyi u. 32.
265.		Németh Zoltán Péter	2114358	1905	2013	Pomáz	Álmos u. 6. K7 lh.
266.		Némethné Markó Zita	2114497	2060	7370	Sásd	Fáy András utca 18.
267.		Nizsalóczki Zoltán	2114647	2164	4461	Nyírtelek	Vasvári Pál u. 17/A
268.		Nyáriné Halászi Zsuzsanna	2114562	2081	7400	Kaposvár	Petőfi tér 4.
269.		Odlerné Horváth Mária	2114503	2009	1131	Budapest	Madarász Viktor u. 17. I/7.
270.		Oláh Tímea	2114610	2130	4300	Nyírbátor	Fáy András u. 4. 1/5.
271.		Oláh Zoltán Antalné	2114559	2075	2045	Törökbálint	Dózsa György út 116.
272.		Olaszné Duleba Judit	2114300	1978	1213	Budapest	Badacsonyi út 13/2
273.		Ollé Norbert Egon	2114679	2194	1102	Budapest	Kőrösi Csoma sétány 9. 1/2.
274.		Ondecs Éva	2114468	1975	1194	Budapest	Tülök u. 5.
275.		Oravecz Györgyné	2114494	2007	3060	Pásztó	Derkovits út 4.
276.		Orbán Imre	2114509	2015	8900	Zalaegerszeg	Hét vezér utca 7.
277.	Dr.	Orova Tibor Istvánné	2114487	1994	7030	Paks	Puskás Tivadar u. 11.
278.		Ökrös János	2114598	2116	3360	Heves	Erkel Ferenc u. 3/D.
279.		Pálffy Jenő Györgyné	2114433	1952	1131	Budapest	Reitter Ferenc u. 112/A 4/8.
280.		Pálfyné Ilyés Judit	2114357	1904	4031	Debrecen	Töhötöm u. 20/B
281.		Palkovics Lászlóné	2114405	1929	2200	Monor	Bánffy D. u. 15.

Sorszám	Előnév	Név	Nyilvántartási szám	Igazolványszám	Irányítószám	Helység	Cím
282.		Pánczél Sándor	2114602	2119	1042	Budapest	Árpád u. 102-104. 3/6.
283.		Pankasz Melinda	2114733	2246	1112	Budapest	Neszmélyi u. 38. 7/2.
284.		Pankotainé Mohácsi Ibolya	2114599	2117	4400	Nyíregyháza	Csalitos u. 17.
285.		Papp Erika	2114724	2256	1082	Budapest	Corvin sétány 2/C 6/2.
286.		Pásztor Gyuláné	2114461	1973	4225	Debrecen (Józsa)	Szilegyházi u. 4.
287.		Pásztor János Zsolt	2114478	1985	4465	Rakamaz	Margaréta u. 3.
288.		Péntekné Nagy Zsuzsanna	2114607	2127	9121	Győrszemere	Hársfa utca 10.
289.		Perity Péterné	2114452	1964	6351	Bátya	Kossuth L. u. 54.
290.		Peterke Andrásné	2114435	1954	7700	Mohács	Liget u. 40.
291.		Pethő Ibolya	2114728	2259	1173	Budapest	Uszoda u. 3. B/1.
292.		Petrányi Jenő	2114403	1922	2371	Dabas (Sári)	Tabáni u. 6.
293.		Petrócziné Zöld Edit	2114637	2157	1125	Budapest	Dániel u. 19-23. D ép. 3/16.
294.		Pintér István	2114763	2287	9700	Szombathely	Reismann János utca 33/A
295.		Pintér Lívia	2114564	2083	9025	Győr	Botond u. 3. 3/7.
296.		Popovics Istvánné	2114422	2000	4300	Nyírbátor	Zsák u. 1.
297.		Preisinger Gábor	2114622	2150	1183	Budapest	Derkovits Gyula u. 15.
298.		Puskás Gusztávné	2114482	1989	1171	Budapest	Nyomdok u. 22.
299.		Pusztai István Györgyné	2114415	1939	1223	Budapest	Barátcinege u. 24.
300.		Quintzné Tutervai Mária	2114412	1936	2509	Esztergom	Pozsonyi u. 105.
301.		Rabóczki Péter	2114636	2156	1036	Budapest	Pacsirtamező u. 61. 4/3.
302.		Reczetár Ildikó Mária	2114479	1986	1181	Budapest	Csontváry u. 16. 5/13.
303.		Reich Tamás	2114662	2173	1027	Budapest	Csalogány u. 23.
304.		Rizmayer Erzsébet	2114744	2278	1165	Budapest	Lőpor utca 28.
305.		Rókáné Bende Katalin	2114488	1995	8500	Pápa	Bella u. 20.
306.	Dr.	Rózsa Tünde	2114379	1908	4030	Debrecen	Kerekes Ferenc u. 2.
307.		Rusznák Pálné	2114545	2051	1032	Budapest	Solymár u. 10. 6/32.
308.		Sallay Jenő Istvánné	2114626	2139	9400	Sopron	Juharfa u. 23.

Sorszám	Előnév	Név	Nyilvántartási szám	Igazolványszám	Irányítószám	Helység	Cím
309.	Dr.	Sándor Lilian	2114672	2205	1139	Budapest	Gömb utca 36. II/1.
310.		Sárközi József	2114624	2151	4125	Pocsaj	Kossuth u. 51.
311.		Schächterné Barta Katalin	2114481	1988	1114	Budapest	Ulászló u. 15. 3/2.
312.		Schettrerné Szájp Mária	2114549	2068	7020	Dunaföldvár	Tó u. 27.
313.		Schiebelhut Ádámné	2114603	2125	7745	Olasz	Kossuth L. u. 51.
314.		Schuszter Ferenc Istvánné	2114747	2265	1222	Budapest	Badacsony u. 20.
315.		Seresné Solymos Gyöngyi Gabriella	2114656	2169	8051	Sárkeresztes	Rákóczi utca 14.
316.		Simonné dr.Lenyó Rita Ágota	2114713	2237	1196	Budapest	Báthory u. 141.
317.		Sipos József	2114518	2023	9700	Szombathely	11-es Huszár út 2.
318.		Siposné Barócsy Veronika	2114547	2066	2030	Érd	Kálmán u. 4.
319.		Sóki Attila	2114758	2282	1143	Budapest	Hungária krt. 87/C
320.		Soós Józsefné	2114441	1980	1147	Budapest	Telepes u. 103/A
321.		Sóvári Olivér János	2114743	2277	6500	Baja	Türr I. u. 2.
322.		Stamler Erika	2114472	2054	2011	Budakalász	Lejtő 38.
323.		Stencel Zita	2114783	2306	6000	Kecskemét	Burga u. 7. 5/15.
324.		Straszinszky András Gábor	2114667	2187	1054	Budapest	Szemere u. 9. I/4.
325.		Surányi József Szilveszter	2114552	2103	2336	Dunavarsány	Szabadság u. 23.
326.		Surányi József Szilveszterné	2114551	2102	2336	Dunavarsány	Szabadság u. 23.
327.		Susánné Tóth Ilona	2114796	2313	3182	Karancslapujtő	Kossuth út 80.
328.		Süli Szilvia	2114742	2276	2013	Pomáz	Toldi Miklós utca 6.
329.		Süveges Margit	2114674	2190	1063	Budapest	Bajnok u. 17. 1/4.
330.		Szabados Éva	2114749	2267	9222	Hegyeshalom	Damjanich u. 10.
331.		Szabó Dezsőné	2114594	2109	4181	Nádudvar	Szegfű u. 11.
332.		Szabó Etelka Anikó	2114457	1969	6328	Dunapataj	Hold u. 5.
333.		Szabó Márta Krisztina	2114611	2131	1113	Budapest	Ibrahim u. 30-38. Á épület 605.
334.		Szabó Tibor Béla	2114416	1940	2360	Gyál	Pacsirta u. 18.
335.		Szabó Zsoltné	2114654	2184	3000	Hatvan	Hegyalja út 38/A

Sorszám	Előnév	Név	Nyilvántartási szám	Igazolványszám	Irányítószám	Helység	Cím
336.		Szabóné Vajk Mónika	2114582	2097	1118	Budapest	Háromszék u. 10.
337.		Szaifné Baka Krisztina	2114411	1935	7140	Bátaszék	Babits u. 13/4
338.		Szakál Erika Márta	2114514	2020	2900	Komárom	Török Ignác utca 15.
339.		Szalmási Katalin	2114573	2087	9444	Fertőszentmiklós	Lukinich Mihály u. 9.
340.		Szántó Margit	2114449	2033	8000	Székesfehérvár	Géza u. 86.
341.	Dr.	Szathmáry Sándor	2114671	2204	3527	Miskolc	Soltész Nagy Kálmán utca 1. II/7.
342.		Szécsi István	2114504	2010	6721	Szeged	Bocskai utca 1. 1.em. 1.
343.		Székelyhidi Katalin Borbála	2114586	2100	8790	Zalaszentgrót	Május 1. u. 16.
344.		Szélesné Szabó Szilvia	2114798	2315	3170	Szécsény	Petőfi út 25.
345.		Szelestei Péterné	2114587	2101	4800	Vásárosnamény	Ifjúság u. 22/A
346.		Szemerédi Eszter Anna	2114471	1977	1021	Budapest	Budakeszi u. 51/D C ép. 5/1.
347.		Szemereyné Barva Ágnes	2114765	2289	1062	Budapest	Aradi u. 48.
348.		Szendi Béláné	2114601	2118	9025	Győr	Kossuth Lajos utca 124.
349.		Szentmihályi-Tóth Rita	2114730	2244	1115	Budapest	Bartók Béla u. 98-102. F ép. 3/5.
350.		Szetei Ágnes	2114558	2074	6728	Szeged	Hídverő u. 120.
351.	dr.	Szikszai Éva	2114569	2086	1133	Budapest	Kárpát u. 9. 5. ép. 1/7.
352.		Szili Anna Teréz	2114397	1917	1032	Budapest	Zápor u. 63. 2/12
353.		Szlávecz Lászlóné	2114789	2311	8861	Szepetnek	Petőfi u. 23/A
354.		Szmodicsné Ekler Zsuzsanna	2114561	2080	8900	Zalaegerszeg	Göcsej-Pataki Ferenc u. 8. 3/15.
355.		Szocska Györgyi	2114689	2209	1131	Budapest	Násznagy u. 72.
356.		Sztojánné Csont Rozália	2114526	2037	6724	Szeged	Makkos-Erdő sor 40. 2/4.
357.		Szunyogné Pásztor Edit	2114628	2140	6791	Szeged (Kiskundorozsma)	Süveg u. 2/A
358.		Szűcs Margit	2114507	2013	5666	Medgyesegyháza	Báthori utca 11/A
359.		Tábiné Karczag Judit Margit	2114495	2059	3200	Gyöngyös	Gólya u. 81.
360.		Takács Gabriella	2114473	2055	7400	Kaposvár	Nyár u. 45.
361.		Tamásovits Ferencné	2114606	2121	1028	Budapest	Járóka u. 45.
362.		Tamits Zsuzsanna	2114540	2048	9024	Győr	Cuha utca 22.

Sorszám	Előnév	Név	Nyilvántartási szám	Igazolványszám	Irányítószám	Helység	Cím
363.		Tamus Józsefné	2114447	1962	5126	Jászfényszaru	Bajcsy-Zsilinszky u. 32.
364.		Tellesz Endréné	2114574	2088	9400	Sopron	Vadász u. 36.
365.		Terdik János	2114464	1983	1203	Budapest	Téglagyártó u. 19. III/5.
366.	Dr.	Tolnai Gábor	2114625	2138	1139	Budapest	Pap Károly u. 20. 3.em. 4.
367.		Torda Györgyi	2114470	1976	7630	Pécs	Palahegy u. 53/3.
368.		Torma Szabolcs	2114766	2290	2092	Budakeszi	Honvéd utca 3.
369.		Tornay-Csomor Katalin	2114298	1902	4432	Nyíregyháza (Nyírszőlős)	Kollégium utca 107.
370.		Tóth Emese Anna	2114714	2253	3200	Gyöngyös	Szív utca 29.
371.		Tóth Istvánné	2114383	1979	6100	Kiskunfélegyháza	Petőfi tér 4-5. 1/2.
372.		Tóth Istvánné	2114445	2030	6726	Szeged	Ökörszem u. 20.
373.		Tóth Izabella	2114570	2111	8900	Zalaegerszeg	Petőfi köz 3. III/11.
374.		Tóth Zita	2114640	2158	1104	Budapest	Harmat u. 146. 8/34.
375.		Tóthné Szögi Mária	2114699	2235	1046	Budapest	Kunhalom u. 17.
376.	Dr.	Tőke Lászlóné	2114643	2161	1151	Budapest	Szlacsányi u. 22.
377.		Tölgyesi László	2114460	1972	4030	Debrecen	Ribizli u. 25.
378.		Töreki Andrea	2114613	2213	1037	Budapest	Szépvölgyi út 49-55.
379.		Török Veronika	2114698	2218	2000	Szentendre	Károly u. 32. 5. lph. 3/11.
380.		Treszkai József	2114566	2104	4450	Tiszalök	Kossuth út 76/A
381.		Turbucz Ildikó	2114693	2227	1203	Budapest	Közműhelytelep utca 24. A lph. 4.em. 2.
382.		Turcsányi Zoltán Béláné	2114384	1997	6100	Kiskunfélegyháza	Béke utca 3.
383.		Tusnádiné Ágoston Márta	2114756	2280	1037	Budapest	Jeles u. 109.
384.		Türk Ferencné	2114583	2122	4481	Nyíregyháza (Sóstóhegy)	Fácán u. 43.
385.	Dr.	Urbán Mária	2114649	2166	1156	Budapest	Páskomliget 67. 1/6.
386.		Üveges Attila	2114706	2224	3762	Szögliget	Kossuth Lajos u. 105.
387.		Vajkó Edina	2114705	2223	3534	Miskolc	Gagarin u. 4. 3/1
388.		Vajó Regina Alexandra	2114572	2105	1138	Budapest	Dagály u. 6. IX/33.
389.		Váradiné Szabó Tünde	2114701	2236	2045	Törökbálint	Ady Endre utca 46.

Sorszám	Előnév	Név	Nyilvántartási szám	Igazolványszám	Irányítószám	Helység	Cím
390.		Varga Beáta	2114725	2257	1174	Budapest	Szilárd utca 50.
391.		Varga Elemér Ferenc	2114450	2053	8356	Nagygörbő	Patak u. 14.
392.		Varga Éva	2114390	1910	8617	Kőröshegy	Széchenyi u. 29.
393.		Varga Ferenc	2114546	2052	6000	Kecskemét	Szabadság tér 3/A.
394.		Varga Ildikó	2114428	1948	1171	Budapest	Toldi Miklós u. 85.
395.		Varga István	2114737	2248	1126	Budapest	Németvölgyi u. 24.
396.		Varga Tiborné	2114748	2266	8000	Székesfehérvár	Kertész u. 8.
397.		Vargáné Markovits Zsuzsanna	2114771	2295	6724	Szeged	Bakay N. u. 7-9.
398.		Vargáné Pap Klára	2114410	1934	6065	Lakitelek	Széchenyi krt. 1/A
399.		Várkonyi Béláné	2114675	2191	3300	Eger	Cecey Éva u. 16.
400.		Vaskó Eszter Klaudia	2114666	2177	2600	Vác	Kötő utca 15.
401.		Velencei Márta	2114399	1919	1147	Budapest	Istvánffy u. 27/B
402.		Vincze Péter	2114538	2046	3663	Arló	Pozsonyi út 19.
403.		Wagner Lászlóné	2114683	2197	1171	Budapest	Csepp u. 28.
404.		Winhoffer Viktor	2114770	2294	1152	Budapest	Szőcs Áron utca 2-4. II. em. 207.
405.		Zombai Márta	2114533	2091	7130	Tolna	Mester u. 46.
406.		Zotterné Boda Erzsébet	2114431	1951	9730	Kőszeg	Pék u. 20.
407.		Zsédenyi Gyuláné	2114434	1953	1138	Budapest	Váci u. 138/C 2/7.
408.		Zsoldos Ferenc	2114502	2008	8900	Zalaegerszeg	Berzsenyi u. 30. fsz.

A nemzetgazdasági miniszter által vezetett adótanácsadók nyilvántartásában szereplő természetes személyek adataiban bekövetkezett 2010. évi változások

Sorszám	Előnév	Név	Regisztrálási szám	Igazolványszám	Irányítószám	Helység	Cím
1.	Dr.	Kenyeres Sándor	2112463	1	1462	Budapest	Pf. 584.
2.		Oszlánszky Gábor	2112505	2145	1221	Budapest	Szabina u. 1.
3.		Talabira Erzsébet	2112609	2079	2040	Budaörs	Szabadság út 27. I/3.
4.		Lóránt Julianna	2112623	175	1139	Budapest	Tahi u. 54. fszt. 3.

Sorszám	Előnév	Név	Regisztrálási szám	Igazolványszám	Irányítószám	Helység	Cím
5.		Kaszab Valéria	2112798	279	1034	Budapest	Kecske u. 17.
6.		Tompa Mária	2112799	2212	3356	Kompolt	Kompolti út 10.
7.		Máté Katalin	2113199	588	1115	Budapest	Bartók Béla út 124. III/2.
8.		Dedinszky Balázs	2113521	953	1221	Budapest	Baross u. 25.
9.		Gelencsérné Tihanyi Éva	2113523	2146	7570	Barcs	Bajcsi-Zsilinszky út 84/1.
10.		Lukácsi Anikó	2113564	2250	4031	Debrecen	Bojtorján u. 3.
11.		Leppné Bakos Alexa	2113830	2144	1149	Budapest	Egressy út 27-29. A1 lph. 4. ajtó/4.
12.		Litvai Enikő Katalin	2113955	2355	2040	Budaörs	Bányász u. 18.

A nemzetgazdasági miniszter által vezetett adószakértők nyilvántartásába a 2010. év folyamán felvett természetes személyek nyilvános adatai

Sorszám	Előnév	Név	Nyilvántartási szám	Igazolványszám	Irányítószám	Helység	Cím
1.		Ábrahámné Miklós Erzsébet	3119249	1090	6753	Szeged (Tápé)	Árok u. 10.
2.		Ágházi Gyula Gábor	3119372	1152	2013	Pomáz	Tas utca 21.
3.		Agócs Gábor	3119632	1427	2330	Dunaharaszti	Kassák L. u. 10.
4.		Albert Jánosné	3119452	1257	1131	Budapest	Tomori u. 10. fsz. 3.
5.		András Sándor	3119673	1454	3100	Salgótarján	Fáy András körút 23. fsz. 2.
6.		Antal Viktória	3119577	1411	3232	Gyöngyös (Mátrafüred)	Hegyalja u. 4/1.
7.		Aradiné Csépányi Ágnes	3119132	994	7635	Pécs	Gólya dűlő 40.
8.	Dr.	Árvay Zsolt	3119568	1362	1525	Budapest	Pf. 120.
9.		Avar Ágnes	3119571	1373	2146	Mogyoród	Szentjakab Parkfalu 144.
10.		Baán Béla	3119639	1432	7625	Pécs	Antal u. 13.
11.		Baánné Balogh Éva	3119640	1433	7625	Pécs	Antal u. 13.
12.		Bagi Árpádné	3119296	1081	3104	Salgótarján (Zagyvapálfalva)	Nyírfácska u. 5. 4/22.
13.		Bajczi Zoltán	3119375	1169	1016	Budapest	Szirtes u. 15/B
14.		Bajzákné Kiss Judit	3119415	1207	2113	Erdőkertes	Fő u. 142.
15.		Bakayné Kiss Evelin Piroska	3119342	1180	8200	Veszprém	Zrínyi u. 15/D

Sorszám	Előnév	Név	Nyilvántartási szám	Igazolványszám	Irányítószám	Helység	Cím
16.		Bakó Zsuzsanna	3119473	1270	1085	Budapest	József körút 26.
17.		Balassa Bálint	3119268	1054	7400	Kaposvár	Damjanich u. 8-10.
18.	Dr.	Balázs Gáborné	3119279	1065	1163	Budapest	Feldebrő u. 2.
19.		Bálint Katalin	3119333	1112	9700	Szombathely	Semmelweis u. 12. 1/3.
20.		Balla János	3119233	1010	3121	Somoskőújfalu	Őrhely u. 18.
21.	Dr.	Balogh László	3119335	1114	1182	Budapest	Gyergyó u. 25.
22.		Bán Beáta Erzsébet	3119273	1059	2890	Tata	Arany János u. 5.
23.		Baranyai Imréné	3119562	1356	8000	Székesfehérvár	Tóvárosi lakónegyed 25. f. 3.
24.		Baranyainé dr. Küszter Ágnes	3119650	1439	1038	Budapest	Újligeti sétány 2/H
25.		Bárdi Sándorné	3119207	1026	6000	Kecskemét	Tövis u. 23.
26.		Bársonyné Csitkovics Edina	3119325	1104	9700	Szombathely	Kisfaludy Sándor u. 5. fszt. 5.
27.		Bartók László	3119486	1280	1136	Budapest	Hollán Ernő u. 3. 5/1
28.	Dr.	Báthori István	3119368	1149	1034	Budapest	Kecske u. 29.
29.		Batizi-Pócsi Orsolya	3119269	1055	1238	Budapest	Sommás u. 2.
30.	Dr.	Battyányi Tamás	3119600	1413	4001	Debrecen	Pf.: 494.
31.		Bayer Jánosné	3119303	1084	1016	Budapest	Tigris u. 56.
32.		Becker Péter Imre	3119239	1013	1123	Budapest	Csörsz u. 11.
33.		Bede Ferenc	3119479	1275	1139	Budapest	Forgách u. 33.
34.		Beke Tiborné	3119429	1251	7130	Tolna	Bem u. 14.
35.		Beliczky Adrienn	3119391	1182	1139	Budapest	Kartács u. 4. tetőtér 4.
36.		Bencsáth Péter	3119456	1243	1221	Budapest	Arany János u. 100.
37.		Benedek Éva	3119275	1061	3531	Miskolc	Kőporos u. 92/A
38.		Bereiné Tóth Andrea Csilla	3119561	1355	6200	Kiskőrös	Pajtás u. 5.
39.		Béres Molnár Gergely János	3119582	1382	1113	Budapest	Bartók Béla u. 92-94. 3/7.
40.		Bíróné Varga Mónika	3119572	1374	1044	Budapest	Szikaspatak sor 26.
41.	Dr.	Bódis Béla	3119686	1463	1327	Budapest	Pf.: 16
42.		Bojtos Gábor	3119365	1147	2100	Gödöllő	Kossuth L. u. 68. 2/9.

Sorszám	Előnév	Név	Nyilvántartási szám	Igazolványszám	Irányítószám	Helység	Cím
43.		Bokor Csabáné	3119646	1437	2016	Leányfalu	Árvácska u. 42.
44.		Bokor Péter	3119297	1082	9700	Szombathely	Pázmány Péter körút 21.
45.		Bolfán Csabáné	3119557	1352	9730	Kőszeg	Rómer Flóris u. 24.
46.	Dr.	Boros Dániel	3119402	1189	1118	Budapest	Muskotály utca 22. 3. em. 11a.
47.		Boros Eszter Mónika	3119413	1249	1147	Budapest	Benkő u. 9-11.
48.		Borsós Attila Győző	3119434	1253	2600	Vác	Rácz Pál u. 5.
49.		Botka Erika	3119438	1227	1037	Budapest	Hajlékos u. 14.
50.		Bozsekné Dr. Bónis Ilona	3119261	1040	3243	Bodony	Petőfi u. 26.
51.		Bozsik Renáta	3119319	1099	3275	Detk	Kossuth u.9.
52.		Böröcz Magdolna	3119411	1205	6726	Szeged	Ábel u. 1.
53.		Böröczkyné Verebélyi Zsuzsanna	3119489	1282	6000	Kecskemét	Ballószög tanya 246/A
54.		Brenner Krisztina	3119278	1064	1033	Budapest	Folyamőr u. 4. 2/8.
55.		Brezniczky János Zsoltné	3119336	1158	4034	Debrecen	Ruyter 60.
56.		Budai Katalin	3119504	1291	1026	Budapest	Pasaréti u. 78. mfsz. 1.
57.		Bukovinszky János	3119605	1400	9724	Lukácsháza	Kerti sor 6.
58.		Buzás Incze Gábor	3119592	1391	7624	Pécs	Bartók B. u. 29.
59.		Buzás Incze Gáborné	3119591	1390	7624	Pécs	Bartók B. u. 29.
60.		Czeglédi Lászlóné	3119633	1428	9200	Mosonmagyaróvár	Lomb u. 5.
61.		Czibulka Ákos Péter	3119508	1302	1026	Budapest	Bimbó u. 150/A
62.		Czilják László	3119426	1233	1148	Budapest	Adria sétány 5/A 2/3.
63.		Császárné Ősz Márta	3119594	1392	1096	Budapest	Haller u. 80. 9/38.
64.	Dr.	Cseke László	3119373	1167	7400	Kaposvár	Kazinczy Ferenc u. 36.
65.		Cserhátiné Bathó Gyöngyi	3119388	1199	1165	Budapest	Dóra tér 5. 1/2.
66.		Csipainé Tóth Erika Katalin	3119635	1430	2131	Göd (Alsógöd)	Kraszna u. 2.
67.		Csizmadi György	3119433	1224	2700	Cegléd	Vécsei u. 9.
68.	dr.	Csobánczy Péter	3119458	1260	1141	Budapest	Szilágysomlyó u. 12. fsz. 2.
69.		Dallos Hajnalka	3119300	1156	1134	Budapest	Kassák Lajos u. 84.

Sorszám	Előnév	Név	Nyilvántartási szám	Igazolványszám	Irányítószám	Helység	Cím
70.		Deákiné Dombos Erzsébet	3119590	1389	6300	Kalocsa	Bánki Donát u. 15.
71.		Demeter Róbert	3119480	1276	2750	Nagykőrös	Szolnoki u. 10.
72.		Denke Tímea	3119559	1371	1238	Budapest	Vitéz u. 11.
73.		Dér Istvánné	3119270	1056	1113	Budapest	Hamzsabégi u. 48. 3/13.
74.		Détár Marianna Katalin	3119693	1465	6041	Kerekegyháza	Bedő Albert u. 11.
75.		Dévényi-Balia Gyöngyvér	3119295	1080	1165	Budapest	Jókai Mór u. 10. 2/6.
76.	dr.	Domján Eszter	3119513	1304	1122	Budapest	Zeke u. 8-10/B
77.		Domokos Ferenc	3119380	1173	6724	Szeged	Csefkó Gyula u. 4. 2/5.
78.		Dudás Józsefné	3119696	1468	3529	Miskolc	Perczel Mór u. 38. 1/4.
79.	Dr.	Ecsedi Ferenc	3119277	1063	1222	Budapest	Dévény u. 66-68.
80.		Erdélyi Ildikó	3118885	1089	2096	Üröm	Károkatona u. 7.
81.	Dr.	Erdős Péterné	3119352	1194	1077	Budapest	Wesselényi u. 16.
82.	Dr.	Erdős Tamás	3119177	1018	1461	Budapest	Pf.68.
83.		Erdősné Fischer Gizella Terézia	3119437	1226	6230	Soltvadkert	Bajcsy-Zsilinszky u. 4.
84.		Erős Sándor	3119439	1228	5100	Jászberény	Nefelejcs u. 5.
85.		Fábián István	3119465	1266	2040	Budaörs	Zöldvirág köz 2.
86.		Faludy Katalin	3119496	1327	1056	Budapest	Molnár u. 47-49. 3/11.
87.		Falus János	3119606	1416	1097	Budapest	Vaskapu u. 1/E
88.		Faragó Zsuzsanna	3119461	1298	6000	Kecskemét	Batthyány u. 20. 3/12.
89.		Farkas Éva Margit	3119065	1014	5310	Kisújszállás	Kórház u. 9/2.
90.	Dr.	Fekete István	3119587	1386	1146	Budapest	Dózsa Gy. u. 19.
91.	dr.	Fekete Zoltán Titusz	3119555	1351	1137	Budapest	Radnóti Miklós u. 41.
92.	Dr.	Ferenczi Judit Katalin	3119697	1469	1022	Budapest	Présház u. 7/B
93.		Ferenczi Péterné	3119651	1440	6100	Kiskunfélegyháza	Móra Ferenc tér 20. fsz. 1.
94.		Ferik Mária	3119627	1422	2145	Kerepes (Szilasliget)	Gyulai Pál u. 25.
95.		Figeczki Balázs	3119306	1091	1031	Budapest	Monostori u. 26.
96.		Flander Julianna	3119202	1023	7632	Pécs	Vas Gereben u. 42.

Sorszám	Előnév	Név	Nyilvántartási szám	Igazolványszám	Irányítószám	Helység	Cím
97.		Fockterné Heidrich Veronika	3119259	1050	1212	Budapest	Temesvári u. 63.
98.		Fónagy György Zoltán	3119376	1170	1205	Budapest	Klauzál u. 14/2.
99.		Fujita Éva Andrea	3119281	1248	1103	Budapest	Gergely u. 98/B.
100.		Füstösné Farkas Márta	3119282	1066	6041	Kerekegyháza	Bocskai u. 34/A
101.		Füvessy Imre Ferencné	3119660	1447	6500	Baja	Kinizsi u. 26.
102.		Gaál Adrienn Fruzsina	3119393	1184	1029	Budapest	Bulcsú vezér u. 8.
103.		Gábor István Mihályné	3119360	1164	6723	Szeged	Bihari u. 32/B
104.		Garasné dr. Péczer Klára	3119620	1410	2360	Gyál	Damjanich u. 48.
105.		Gáti Péter	3119403	1231	1115	Budapest	Halmi u. 14.
106.		Gazdagné Novák Mária	3119272	1058	1142	Budapest	Dorozsmai u. 191/A
107.		Gellén Olivér Ernőné	3119390	1213	5000	Szolnok	Mátyás Király u. 2. 5/8.
108.		Gönczi Miklós Tiborné	3119312	1135	1121	Budapest	Hangya u. 10.
109.		Göröcs Sándorné	3119214	1006	3104	Salgótarján (Zagyvapálfalva)	Frigyes krt. 20.
110.		Graics Dominika Noémi	3119389	1200	2146	Mogyoród	Bocskai u. 92.
111.		Gulyás István	3119544	1341	1163	Budapest	Edit u. 15.
112.	Dr.	Gulyás Tiborné	3119648	1438	2040	Budaörs	Domb u. 1.
113.		Gy. Szűcs Erzsébet Julianna	3119455	1242	4024	Debrecen	Burgundia u. 4. 1/4.
114.	Dr.	Gyalog András	3119316	1097	1024	Budapest	Szilágyi Erzsébet fasor 1.
115.		Gyárfás Tamás Ferenc	3119449	1238	1172	Budapest	Újszilvás u. 28.
116.		Gyenesné Rebák Szilvia	3119589	1388	1147	Budapest	Fűrész u. 75. fsz. 3.
117.		Gyerák András	3119529	1367	8900	Zalaegerszeg	Ady u. 51. fsz.3.
118.		Győri Margit	3119260	1039	5830	Battonya	Fő u. 21.
119.		Győriné Baranyi Mária Magdolna	3119408	1215	5100	Jászberény	Vízöntő u. 16.
120.		Gyurka László József	3119576	1377	7635	Pécs	Csoronika dűlő 16.
121.		Hackspacher Mátyásné	3119420	1209	2740	Abony	Kisfaludy K. u. 3/B
122.		Hadobás Istvánné	3119663	1449	3711	Szirmabesenyő	Kölcsey u. 55.
123.		Hajas Krisztina Katalin	3119069	1178	1213	Budapest	Cseresznyés u. 6.

Sorszám	Előnév	Név	Nyilvántartási szám	Igazolványszám	Irányítószám	Helység	Cím
124.		Hajdu Károly Ernő	3119619	1409	9028	Győr	Páva u. 40/A
125.		Hajnal Jánosné	3119628	1423	2030	Érd	Zuhatag u. 4.
126.		Hallóssy Tiborné	3119584	1383	1136	Budapest	Hegedűs Gy. u. 43. 4/4.
127.		Hánis Józsefné	3119533	1320	8000	Székesfehérvár	Szamos u. 56.
128.		Hauzer József	3119267	1053	2089	Telki	Harangvirág u. 31.
129.		Hegedűsné Balajthy Brigitta	3119223	1007	5000	Szolnok	Dobó I. u. 32/2 2/4.
130.		Hegedűsné Dobos Erzsébet	3119313	1094	2241	Sülysáp (Tápiósüly)	Szent István tér 22.
131.		Herpai Gyuláné	3119276	1062	1076	Budapest	Thököly u. 3. 1/2.
132.	Dr.	Hillay Emese Ildikó	3119701	1472	1373	Miskolc	Pf.: 571.
133.	dr.	Hoffmann Rita	3119173	999	1053	Budapest	Veres Pálné u. 7.
134.		Hohmanné Győri Ildikó	3119550	1343	7200	Dombóvár	Dombó Pál u. 2/C 2/2.
135.		Hollósy Lászlóné	3119581	1381	3104	Salgótarján (Zagyvapálfalva)	Frigyes körút 82.
136.		Holndonner Ferenc	3119356	1142	3525	Miskolc	Bársony J. u. 19. 5/1.
137.		Holovár Olga	3119514	1348	5600	Békéscsaba	Lencsési u. 25-27. 4/19.
138.		Honvéd Róbertné	3119567	1361	2523	Sárisáp	Hunyadi J. u. 20.
139.		Horváth Ágota	3119523	1311	9700	Szombathely	Apáczai Csere János sétány 6. fsz. 1.
140.		Horváthné Kuti Ágnes	3119516	1305	9025	Győr	Szirom u. 9.
141.		Hudák Péter	3119161	1070	2030	Érd	Velencei u. 40/B.
142.		Hujber Lajos	3119580	1380	2750	Nagykőrös	Bíbor u. 3.
143.		Huszár Teodóra	3119578	1378	1173	Budapest	Sarlófecske u. 1.
144.		Huszárné dr. Vaszkó Mária Magdolna	3119526	1314	2113	Erdőkertes	Béke u. 65.
145.		Huszárné Horváth Piroska	3119280	1128	8700	Marcali	Móra Ferenc u. 7. 1. lph. 2/2.
146.		Illényiné Szekeres Judit	3119263	1126	7621	Pécs	Jókai u. 1.
147.		Illés Edit	3119192	1021	1135	Budapest	Tahi u. 53-59.
148.		Illésné Hornyák Mária	3119616	1417	4400	Nyíregyháza	Bethlen Gábor u. 2. 2/14.
149.		Ilosvai Árpádné	3119315	1096	1172	Budapest	I. utca 33.
150.		Imre Józsefné	3119485	1279	2112	Veresegyház	Eötvös u. 10.

Sorszám	Előnév	Név	Nyilvántartási szám	Igazolványszám	Irányítószám	Helység	Cím
151.		Iványos József	3119448	1237	1033	Budapest	Harrer Pál u. 10. 1/4.
152.		Izsó Matild Julianna	3119271	1057	8230	Balatonfüred	Arad u. 33.
153.		Jákiné Kasza Ágnes	3119509	1294	1114	Budapest	Villányi u. 8. 3/1.
154.		Jancsó Katalin	3119678	1458	1033	Budapest	Szérűskert u. 15. fsz. 2.
155.		Jókuti Miklós	3119404	1190	9485	Nagycenk	Dózsa krt. 71.
156.		Jónásné Penner Ágnes	3119381	1195	2049	Diósd	Rákóczi u. 28.
157.		Joó János	3119293	1079	8901	Zalaegerszeg	Várkör 9. Pf. 276
158.		Juhász Imre	3119630	1425	3529	Miskolc	Perczel Mór u. 26.
159.		Juhász Katalin	3119205	1025	2000	Szentendre	Vak Bottyán u. 1.
160.		Kádár Attiláné	3119528	1315	1118	Budapest	Nagyszalonta u. 19.
161.		Kádár Sándor	3119407	1193	1117	Budapest	Karinthy Frigyes u. 5.
162.		Kádár Zoltán	3119374	1168	8200	Veszprém	Berkenye köz 3/F.
163.		Kálix Géza	3119170	1017	2890	Tata	Bartók Béla út 13/A
164.		Kállay Ferenc Benedek	3119519	1338	4028	Debrecen	Botond u. 20.
165.		Kanász Péter Lászlóné	3119248	1035	1164	Budapest	Csókakő u. 6/A
166.	Dr.	Kaposi Tamás	3119430	1252	7400	Kaposvár	Rezeda u. 15.
167.		Karafa Szilvia	3119317	1179	9400	Sopron	Bástya u. 63/B
168.		Kárai Péter	3119337	1159	1112	Budapest	Péterhegyi lejtő 57. fszt. 1.
169.		Kárász Attila	3119394	1185	1029	Budapest	Bulcsú vezér u. 8.
170.		Kardos Péter	3119364	1146	1135	Budapest	Jász u. 25/A
171.	Dr.	Karlik András	3119253	1073	2040	Budaörs	Patkó u. 15. fsz. 1.
172.		Kárpáti László	3119492	1285	7400	Kaposvár	Rippl-Rónai u. 20.
173.		Kárpáti Petronella	3119405	1191	1173	Budapest	Ásvány u. 32.
174.		Kékesi Judit	3119398	1214	8000	Székesfehérvár	Krasznai u. 29-31/B
175.		Kelemen Margit Éva	3119178	1000	1081	Budapest	Rákóczi út 63.
176.		Kelemenné Grósz Zita	3119682	1460	2112	Veresegyház	Erkel Ferenc u. 10/B
177.		Kendiné Torma Ildikó	3119614	1406	1196	Budapest	Fő u. 146.

Sorszám	Előnév	Név	Nyilvántartási szám	Igazolványszám	Irányítószám	Helység	Cím
178.		Kenézné Szalai Ágnes	3119688	1464	1161	Budapest	Matild u. 17.
179.		Kercsó Anna Mária	3119694	1466	5600	Békéscsaba	Justh Gyula u. 4. fsz.1.
180.	Dr.	Kerepes Piroska	3119242	1032	6753	Szeged (Tápé)	Szendrey Júlia u. 31.
181.		Kereskényi Mária	3119520	1308	4431	Nyíregyháza (Sóstófürdő)	Berenát u. 48.
182.		Kerezsi Brigitta	3119583	1412	6050	Lajosmizse	Batthyány u. 9.
183.		Keserű Imre	3119215	1027	4150	Püspökladány	Erdő u. 7.
184.	Dr.	Király László György	3119384	1197	6000	Kecskemét	Őrtorony u. 4.
185.		Király Marianna	3119610	1402	8400	Ajka	Semmelweis u. 3.
186.		Király Miklós	3119323	1102	9771	Balogunyom	Berzsenyi Dániel u. 6.
187.		Kis Erzsébet	3119481	1277	2750	Nagykőrös	Szolnoki u. 10.
188.		Kisberk József	3119182	1042	8000	Székesfehérvár	Botond u. 25.
189.		Kishonty Judit Margit	3119274	1060	3529	Miskolc	Derkovits Gyula u. 52. 1/1.
190.		Kisné Agócs Éva	3119334	1113	1222	Budapest	Dévény u. 51.
191.		Kiss Anikó	3119488	1281	1067	Budapest	Csengery u. 67. 1. em. 7/A
192.		Kiss Balázs	3119340	1117	1119	Budapest	Csurgói u. 22-32. A ép. 2/26
193.		Kiss Gábor	3119522	1310	9738	Tömörd	Fő u. 62.
194.	dr.	Kiss Helga Mária	3119208	1071	1022	Budapest	Hankóczy Jenő u. 26.
195.		Kiss Katalin	3119309	1157	7140	Bátaszék	Babits u. 10/A/1
196.		Kissné Danka Judit Beatrix	3119324	1103	9743	Söpte	Dózsa Gy. u. 14.
197.		Kissné Ribli Ágnes	3119463	1264	1025	Budapest	Törökvész u. 55.
198.		Kisuczkyné Kis Terzéia	3119366	1148	1027	Budapest	Csapláros u. 15.
199.		Klekner Zoltán	3119361	1176	9400	Sopron	Makó u. 8.
200.		Klementné Fazekas Edit	3119601	1396	1024	Budapest	Kis Rókus u. 17-19. B lph. 3/1.
201.		Kneifelné Szilágyi Mária Ilona	3119457	1259	5700	Gyula	Kálvin u. 17.
202.		Kóbor Mária	3119341	1118	1025	Budapest	Csalit u. 7.
203.		Kocsis Józsefné	3119554	1354	7090	Tamási	Szarkahegy u. 48/A
204.		Kolbert Imre Mihály	3119675	1456	7634	Pécs	Pellérdi u. 50.

Sorszám	Előnév	Név	Nyilvántartási szám	Igazolványszám	Irányítószám	Helység	Cím
205.		Kollár Katalin	3119503	1301	2340	Kiskunlacháza	Dózsa Gy. u. 67.
206.		Koltai Olivér	3119355	1141	2370	Dabas	Táncsics M. u. 24.
207.		Komáromi Ferenc	3119597	1394	2100	Gödöllő	Simon István u. 28.
208.		Konkoly László	3119418	1232	2014	Csobánka	Hanfland körút 39.
209.		Koós László	3119586	1385	1173	Budapest	Csordás u. 48.
210.		Koszóné Varga Márta Margit	3119611	1403	7673	Kővágószőlős	Ady Endre u. 8/1.
211.		Kosztin László	3119546	1342	4200	Hajdúszoboszló	Kossuth u. 62.
212.		Kosztinné Nyárfádi Anna	3119545	1331	4200	Hajdúszoboszló	Kossuth u. 62.
213.		Kosztolánczi Mária	3119332	1111	9500	Celldömölk	Izsákfa u. 12.
214.		Kovács Ágnes Mária	3119414	1217	2600	Vác	Quell Rudolf u. 4.
215.		Kovács Anita	3119399	1202	1029	Budapest	Botond vezér 14.
216.		Kovács Enikő	3119700	1471	2040	Budaörs	Vak Bottyán u. 31.
217.		Kovács Gézáné	3119254	1124	1038	Budapest	Márton u. 32.
218.		Kovácsné dr. Kuti Rozália	3119240	1046	1213	Budapest	Damjanich János u. 63.
219.		Kőhegyi Péter	3119427	1234	1188	Budapest	Tigriskő u. 10.
220.		Köntös Izabella	3119613	1405	6722	Szeged	Attila u. 11. 2/3.
221.	Dr.	Környei Istvánné	3119164	995	1106	Budapest	Juhász u. 25-27.
222.		Kőszeginé Csapó Emese Mária	3119552	1369	1145	Budapest	Bosnyák u. 23/A 3/3.
223.		Kövesdi Anita Erzsébet	3119395	1201	9700	Szombathely	Somogyi B. u. 33.
224.		Kréthné Tóth Magdolna	3119505	1292	7150	Bonyhád	Széchenyi tér 10-11. 1/4.
225.		Krucsai Mariann Mária	3119470	1318	5666	Medgyesegyháza	Pf.: 23.
226.		Kurgyis Ferenc Zoltán	3119419	1250	6723	Szeged	Gáz u. 14/A 2/8.
227.		Kurunczi Julianna	3119167	997	6800	Hódmezővásárhely	Bárány u. 10.
228.		Kusztor Gábor	3119329	1108	9700	Szombathely	Nefelejcs u. 8.
229.	Dr.	Kutas József	3119252	1047	2040	Budaörs	Tavasz u. 57/C.
230.		Kürtös Emese Margit	3119400	1203	1121	Budapest	Kázmér u. 45.
231.		Lakatos Mária	3119222	1029	6070	Izsák	Bartók Béla u. 13.

Sorszám	Előnév	Név	Nyilvántartási szám	Igazolványszám	Irányítószám	Helység	Cím
232.		Lakos Mónika	3119642	1434	1131	Budapest	Szent László u. 121. 3/1.
233.		Láng Noémi	3119445	1235	2089	Telki	Zúzmara u. 7/A
234.		László Csaba	3119157	1016	1026	Budapest	Sodrás u. 4.
235.		Leipán Tibor	3119507	1293	2040	Budaörs	Orgona u. 24.
236.		Lérántné Deák Zsuzsanna	3119497	1287	2011	Budakalász	Iskola u. 10.
237.		Lipták Zoltán	3119474	1271	2131	Göd (Alsógöd)	Cserfa u. 8.
238.		Litvai Enikő Katalin	3119387	1540	2040	Budaörs	Bányász u. 18.
239.		Lőrincz Zsuzsanna	3119307	1092	1116	Budapest	Derzsi u. 10.
240.	Dr.	Lukács János	3119246	1123	1021	Budapest	Budakeszi u. 51/D. 5/1.
241.		Machayné Papp Éva	3119531	1319	2330	Dunaharaszti	Nefelejcs u. 11.
242.		Magyar Jánosné	3119349	1138	6771	Szeged (Szőreg)	Sarkantyú u. 72/B
243.		Magyar Levente	3119210	1004	8000	Székesfehérvár	József A. u. 2/A 8/3.
244.		Majláti Magdolna	3119695	1467	7624	Pécs	Szigeti u. 25.
245.		Malomsoki István	3119553	1345	2942	Nagyigmánd	Ifjúmunkás u. 5.
246.		Mándoki István Antalné	3119250	1036	6720	Szeged	Tisza Lajos krt. 48. 3/5.
247.		Marján György	3119699	1470	2800	Tatabánya	Nyárfa u. 22.
248.		Markhot Péter Gézáné	3119599	1399	1052	Budapest	Váci u. 7. 3/1.
249.	Dr.	Marosi Andrea	3119305	1133	1399	Budapest	Pf. 701/610
250.		Marosi Veronika	3119291	1077	1028	Budapest	Kerényi Frigyes u. 36.
251.		Márton Árpád Tiborné	3119491	1284	2400	Dunaújváros	Rákóczi u. 58.
252.		Márton Gizella	3119262	1336	6723	Szeged	Szamos u. 14/a. fszt. 2.
253.		Márton Károly	3119378	1171	3300	Eger	Hadnagy u. 6.
254.		Máté János	3119665	1450	8840	Csurgó	Széchenyi tér 11.
255.		Máté Levente	3119666	1451	8840	Csurgó	Széchenyi tér 11.
256.	Dr.	Matukovics Gábor	3119255	1038	1115	Budapest	Ozorai u. 4.
257.		Medveczky Tünde	3119357	1162	1072	Budapest	Klauzál tér 5.
258.		Megyebíró Anikó Erzsébet	3119310	1093	5700	Gyula	Károlyi Mihály utca 11/3.

Sorszám	Előnév	Név	Nyilvántartási szám	Igazolványszám	Irányítószám	Helység	Cím
259.		Megyesi Tibor	3119299	1155	5008	Szolnok (Szandaszőllős)	Ybl Miklós u. 13.
260.		Menyhártné Forgó Anikó	3119287	1075	1181	Budapest	Verebély u. 5.
261.	Dr.	Mészáros Éva	3119598	1395	1171	Budapest	Körömvirág u. 13.
262.		Michnai Attila	3119435	1225	1068	Budapest	Benczúr u. 1. fszt. 9.
263.		Mihalek Attila	3119213	1005	1023	Budapest	Ürömi u. 37. fszt 1.
264.		Mihályfiné Szepes Ottilia	3119625	1420	9700	Szombathely	Szent László király u. 4/B 1/7.
265.		Miskolczi Angelika Mónika	3119634	1429	6440	Jánoshalma	Remete u. 15.
266.		Miszori Ildikó	3119397	1187	1165	Budapest	Mátyás király tér 6/A
267.	dr.	Mohos András László	3119422	1211	2112	Veresegyház	Páskom u. 34.
268.		Molnár Albertné	3119190	1020	6722	Szeged	Tisza Lajos Körút 77. 2/11.
269.		Molnár Erika Éva	3119476	1272	4034	Debrecen	Faraktár u. 111. 1/8.
270.		Molnár Éva Ágnes	3119234	1011	1119	Budapest	Csorbai u. 22/D
271.		Molnár Imre	3119499	1289	9081	Győrújbarát	Hunyadi u. 13.
272.		Molnár Tamás	3119338	1115	6600	Szentes	Őze Lakos u. 06.
273.		Molnárné Vidman Ágnes	3119188	1122	7400	Kaposvár	Fekete István u. 23.
274.		Motyovszki Andrásné	3119564	1358	3100	Salgótarján	Rákóczi u. 6. 5/3.
275.		Mucsi László	3119656	1444	4026	Debrecen	Darabos u. 10. 1/3.
276.		Mucsné Tóth Mária	3119451	1240	3100	Salgótarján	Szérűskert u. 26.
277.		Nagy Ágnes	3119626	1421	1165	Budapest	Bökényföldi u. 23/2 3/4.
278.		Nagy Csilla	3119425	1220	2330	Dunaharaszti	Kossuth L. u. 86.
279.		Nagy Gábor	3119344	1120	3200	Gyöngyös	Szent Gellért u. 5.
280.		Nagy Judit	3119501	1347	4031	Debrecen	István u. 83. 2/7.
281.	dr.	Nagy Judit Mária	3119304	1085	2131	Göd (Alsógöd)	Jókai Mór u. 27.
282.	Dr.	Nagy Melinda	3119232	1009	6000	Kecskemét	Vak Bottyán u. 18. 1/4.
283.		Nagy Olga Margit	3119251	1037	1113	Budapest	Ulászló u. 39-41.
284.		Nagyné Lesti Katalin	3119428	1221	1143	Budapest	Semsey Andor u. 6. mfszt. 2.
285.		Németh Ágota	3119510	1295	2040	Budaörs	Budapesti u. 28.

Sorszám	Előnév	Név	Nyilvántartási szám	Igazolványszám	Irányítószám	Helység	Cím
286.		Németh Gyula	3119535	1321	8900	Zalaegerszeg	Bocskai u. 8.
287.		Németh János	3119377	1212	1112	Budapest	Beregszász u. 62/B fsz. 1.
288.	Dr.	Németh József	3119464	1265	1044	Budapest	Nagyszombati u. 15.
289.	Dr.	Németh Róbertné	3119155	1015	1202	Budapest	Pöltenberg u. 90.
290.	Dr.	Nink Gabriella	3119453	1258	2000	Szentendre	Dália u. 9/A.
291.		Novotny Éva	3119354	1140	1094	Budapest	Liliom u. 31. 1/8.
292.		Nyiriné Bárdosi Mária	3119284	1129	3900	Szerencs	Kassa u. 10/B.
293.		Obsuszt András	3119318	1098	5600	Békéscsaba	Derkovits sor 5. 2/9.
294.	Dr.	Ódor Gyuláné	3119475	1326	9200	Mosonmagyaróvár	Dohy János u. 11.
295.		Olajosné Kimpf Titanilla	3119186	1002	7625	Pécs	Haas Mihály tér 1.
296.		Opauszki Jánosné	3119447	1297	1027	Budapest	Margit krt. 1. I.2.
297.	dr.	Orosz Pál	3119386	1174	1132	Budapest	Visegrádi u. 17.
298.	Dr.	Oszkó Péter	3119459	1261	1025	Budapest	Páfrányliget u. 7.
299.		Őri Jenőné	3119326	1105	9700	Szombathely	Jászai Mari u. 37.
300.		Pákozdiné Emri Klára	3119236	1043	1162	Budapest	Hermina u. 57/B
301.		Pál Zoltán Márk	3119661	1448	2112	Veresegyház	Arató u. 2-6.
302.		Palaszkó Valéria	3119288	1069	2030	Érd	Torockói utca 73.
303.		Pallagi Krisztina	3119229	1031	1144	Budapest	Egyenes u. 8/A 4/64
304.		Papp Györgyné	3119383	1196	2241	Sülysáp (Tápiósüly)	Erkel Ferenc u. 71.
305.		Pappné Kocsis Erika	3119579	1379	3000	Hatvan	Ifjúság u. 16.
306.		Pappné Pohancsek Erika	3119615	1407	1183	Budapest	Kézai Simon u. 11/B
307.		Persayné Drégelyi Judit	3119294	1154	1125	Budapest	Sárospatak u. 22.
308.		Pesti Ferenc	3119469	1268	6791	Szeged (Kiskundorozsma)	Bethlen Gábor u. 23.
309.		Peszlen Teréz	3119197	1022	8900	Zalaegerszeg	Pitypang u. 10.
310.		Pethő Ferenc	3119231	1008	9028	Győr	Venyige u. 10.
311.	Dr.	Pethő Ferenc	3119424	1219	1124	Budapest	Gébics u. 9.
312.	Dr.	Pethő Ferencné	3119423	1218	1124	Budapest	Gébics u. 9.

Sorszám	Előnév	Név	Nyilvántartási szám	Igazolványszám	Irányítószám	Helység	Cím
313.		Petróczi Katalin	3119588	1387	1033	Budapest	Polgár u. 7. 9/49.
314.		Pintér Sándor	3119292	1078	8000	Székesfehérvár	Tapolcsányi u.49.
315.		Pintérné Szalai Zsuzsanna	3119327	1106	9761	Táplánszentkereszt	Szent Lőrinc sétány 3.
316.		Podhorányi Dóra	3119560	1372	1031	Budapest	Varsa u. 5. 2/5.
317.		Pogány Éva	3119322	1101	9200	Mosonmagyaróvár	Óvár Palánk u. 1.
318.		Polgár László	3119643	1435	1126	Budapest	Szendrő u. 7.
319.		Polgárné Szabó Ildikó	3119612	1404	9025	Győr	Kámán u. 22.
320.		Polyák Zsuzsanna	3119490	1283	2089	Telki	Akácos u. 37.
321.		Polyefkó Istvánné	3119243	1033	3525	Miskolc	Horváth L. u. 1. fsz.4.
322.		Potharn Miklósné	3119521	1309	9700	Szombathely	Vörösmarty M. u. 31/C 2/6.
323.		Pretzl Gábor	3119412	1206	7624	Pécs	Klimó György u. 17.
324.		Prikkelné Rácz Csilla	3119396	1186	6070	Izsák	Kecskeméti u. 43.
325.		Priksz József	3119290	1076	2600	Vác	Alsó u. 68.
326.		Pszota Józsefné	3119258	1049	2600	Vác	Gerle u. 13.
327.		Rábayné Füzesséry Anikó	3119541	1340	1183	Budapest	Selmecbánya u. 24.
328.		Rabné Nehéz Enikő Zsuzsanna	3119203	1024	4031	Debrecen	István u. 96.
329.		Rajcsányiné Gróf Gabriella	3119369	1150	1131	Budapest	Nővér u. 104.
330.		Rávai László	3119566	1360	4200	Hajdúszoboszló	Radnóti u. 8.
331.		Réfi Anikó	3119653	1441	1038	Budapest	Hegycsúcs u. 5.
332.		Répássy Enikő	3119547	1332	1131	Budapest	Madarász V. u. 13/C. IV/68.
333.		Richvalszkyné dr. Miskolci Katalin	3119629	1424	3535	Miskolc	Szépvölgy u. 2/A
334.		Rinkó Mária	3119302	1132	1138	Budapest	Víza utca 7/A 7/2.
335.		Ritterné Jenei Csilla Edit	3119392	1183	2151	Fót	III.Béla király u. 13.
336.		Rohony Katalin	3119410	1216	1115	Budapest	Etele út 34/B 2/13.
337.	Dr.	Sallai Csilla	3119624	1419	1094	Budapest	Ferenc krt. 27.
338.		Sári Attila	3119517	1306	9028	Győr	Szabadi u. 11/A 2.
339.		Sárköziné Tóth Mária	3119617	1408	2510	Dorog	Széchenyi lakótelep 1. 3/3.

Sorszám	Előnév	Név	Nyilvántartási szám	Igazolványszám	Irányítószám	Helység	Cím
340.		Sárosi Péter	3119314	1095	2143	Kistarcsa	Kőrösi Csoma Sándor u. 25.
341.		Sasvári Józsefné	3119358	1143	2600	Vác	Rácz Pál u. 9. 3/10.
342.		Schalbert István	3119184	1019	8246	Tótvázsony	Hajnal u. 12
343.		Schlőglné dr. Horváth Anna	3119328	1107	9700	Szombathely	Május 1. u. 38.
344.		Sebestyén László	3119257	1048	1163	Budapest	Batsányi u. 91/A
345.		Sebestyénné Zsiga Irén	3119256	1125	1163	Budapest	Batsányi János út 91/A.
346.		Séra Gyöngyvér Mária	3119371	1166	3300	Eger	Tetemvár u. 4.
347.		Simon Katalin	3119575	1364	5600	Békéscsaba	Dobozi u. 78.
348.		Simonné dr.Lenyó Rita Ágota	3119573	1375	1196	Budapest	Báthory u. 141.
349.		Sipos Ferenc	3119348	1137	1056	Budapest	Molnár u. 22-24. 2/7.
350.		Sipos Tamás	3119534	1339	1045	Budapest	Pozsonyi u. 2/B 4/51.
351.		Skibáné Ládonyi Zsuzsanna Klára	3119636	1431	8630	Balatonboglár	Alkotás u. 2/A 1/2.
352.		Somogyi Edit	3119406	1192	1055	Budapest	Szent István körút 15. 4/10.
353.		Soós Éva	3119385	1198	2146	Mogyoród	Sport köz 10.
354.		Sölch Ágoston György	3119436	1254	2141	Csömör	Szőlő u. 67.
355.		Sörösné Pavisa Erika	3119441	1255	7630	Pécs	Barázda u. 50/2.
356.		Streit Tibor	3119462	1263	7668	Keszü	Malomvölgyi u. 9.
357.		Stricca Lilla Marian	3119446	1236	1026	Budapest	Pázsit u. 10.
358.		Sudár Imre	3119674	1455	7624	Pécs	Alkotmány u. 44. 2/42
359.		Sutusné Erdélyi Judit	3119350	1160	6000	Kecskemét	Széchenyi tér 14.
360.		Süle Imre	3119330	1109	9700	Szombathely	Székely Bertalan u. 42.
361.		Szabó Ágnes Judit	3119569	1363	3300	Eger	Könyök u. 71.
362.		Szabó Annamária	3119166	996	6800	Hódmezővásárhely	Liget sor 12.
363.		Szabó Éva Rozália	3119478	1274	1204	Budapest	Ady endre u. 102. 9/35
364.	dr.	Szabó Hedvig Márta	3119468	1267	1131	Budapest	Reitter Ferenc u. 137. 2/8.
365.		Szabó István Tivadar	3119471	1269	8600	Siófok	Fenyves sor 9.
366.	Dr.	Szabó János	3119440	1229	5300	Karcag	Kerekes I. u. 15.

Sorszám	Előnév	Név	Nyilvántartási szám	Igazolványszám	Irányítószám	Helység	Cím
367.		Szabó Judit Katalin	3119421	1210	2112	Veresegyház	Páskom u. 34.
368.		Szabó Lászlóné	3119467	1299	1093	Budapest	Lónyay u. 26
369.		Szabó Marianna	3119502	1290	3400	Mezőkövesd	Budai Nagy Antal u. 31.
370.	Dr.	Szabó Zoltán	3119454	1241	8623	Balatonföldvár	Szigligeti u. 56.
371.		Szabóné Nagy Róza	3119362	1144	6000	Kecskemét	Benedek Elek u. 9/B
372.		Szabóné Petró Gabriella	3119450	1239	2112	Veresegyház	Szent Erzsébet krt. 27.
373.		Szalainé Kecskés Borbála	3119527	1350	8900	Zalaegerszeg	Baross G. u. 18.
374.		Szántai János	3119442	1256	2045	Törökbálint	Világos u. 25-27.
375.		Szántóné Gordos Gyöngyi Margit	3119684	1461	3185	Egyházasgerge	Kossuth u. 27.
376.		Szarka László	3119343	1119	8251	Zánka	Rákóczi u. 16.
377.		Szarka Tibor György	3119286	1068	7800	Siklós	Béke u. 15.
378.		Szárszó György	3119308	1086	8000	Székesfehérvár	Segesvári u. 32.
379.		Szécsi István	3119320	1136	6721	Szeged	Bocskai u. 1/A 1/1.
380.		Szedeli Zsuzsanna	3119298	1083	1138	Budapest	Tomori u. 27/A 2/4.
381.	Dr.	Székely Györgyné	3119548	1353	1044	Budapest	Anód u. 38.
382.		Szekér Kálmán	3119525	1313	9700	Szombathely	Szent Imre herceg u. 83.
383.		Szekér Kálmánné	3119618	1418	9700	Szombathely	Szent Imre herceg útja 83.
384.		Szekeres Zsuzsanna	3119264	1127	7621	Pécs	Jókai u. 1.
385.		Szentgyörgyi Judit	3119538	1368	6200	Kiskőrös	Kálvin u. 23.
386.		Szép Dezső	3119472	1325	1165	Budapest	Gizella tér 8. 1/2.
387.	Dr.	Szikora János	3119540	1324	1021	Budapest	Budenz u. 10/A 1/1.
388.		Szikora Mária Éva	3119409	1204	2377	Örkény	Marx Károly u. 9.
389.	dr.	Szikszai Éva	3119401	1188	1133	Budapest	Kárpát u. 9. 5. ép. 1/7.
390.	dr.	Szilágyi Ákos	3119487	1300	2092	Budakeszi	Barackvirág u. 2.
391.		Szilágyi Albert Lajosné	3119668	1452	2330	Dunaharaszti	Vörösmarty u. 40/A
392.		Szilai László	3119498	1288	9024	Győr	Honvéd u. 7.
393.		Szlávecz Lászlóné	3119679	1459	8861	Szepetnek	Petőfi u. 23/A

Sorszám	Előnév	Név	Nyilvántartási szám	Igazolványszám	Irányítószám	Helység	Cím
394.	Dr.	Szokol Beáta	3119549	1330	2462	Martonvásár	Arany J. u. 14.
395.		Szolga Bálint	3119515	1349	1158	Budapest	Pestújhelyi u. 62/1.
396.	Dr.	Szöllősi Attila	3119283	1067	6500	Baja	Mező u. 5.
397.		Szugyiczkiné Dékán Judit	3119677	1457	1172	Budapest	Magyarhida u. 45.
398.		Szűcs Ágota Julianna	3119346	1121	7940	Szentlőrinc	Hunyadi u. 21.
399.		Szűcs Éva	3119532	1316	6900	Makó	Kelemen László u. 59.
400.		Szűcs Szilárd	3119574	1376	1043	Budapest	Tél u. 6.
401.	Dr.	Taba Sándorné	3119285	1074	7134	Gerjen	Alkotmány u. 10.
402.		Takács Beáta	3119551	1344	2030	Érd	Papagáj u. 2.
403.		Takács Endre	3119416	1208	1155	Budapest	Ivánka Pál u. 26.
404.	Dr.	Takácsné Grúz Erzsébet Éva	3119353	1161	3300	Eger	Hatvani kapu tér 5. 2/5.
405.		Tari Istvánné	3119657	1445	2133	Sződliget	Rákóczi u. 55.
406.		Tarsoly György	3119670	1453	4400	Nyíregyháza	Szélsőbokori u. 51.
407.		Tasi Sándor	3119477	1273	4028	Debrecen	Jánosi u. 12.
408.		Tatár Imre	3119511	1296	1025	Budapest	Nagybányai u. 76/B 1/4.
409.		Tauner Andrea Katalin	3119543	1329	1029	Budapest	Templom köz 21. I. em.
410.		Terhesné Miletin Katalin Magdolna	3119359	1163	6771	Szeged (Szőreg)	Bánya u. 22.
411.	dr.	Teszéri-Rácz Ildikó	3119265	1051	2112	Veresegyház	Bárdos Lajos u. 36.
412.		Tillmann Ildikó	3119367	1165	2040	Budaörs	Otthon u. 9.
413.		Timkóné Kajcsarácz Tünde	3119460	1262	1142	Budapest	Kassai u. 159/B 2/12.
414.		Tokai Kálmán	3119339	1116	2112	Veresegyház	Sportföld u. 70/1.
415.		Tóth Ágnes Judit	3119604	1415	1141	Budapest	Öv u. 50. 2/7.
416.		Tóth Árpád	3119631	1426	4400	Nyíregyháza	Deák Ferenc u. 3.
417.		Tóth Erika	3119659	1446	2459	Rácalmás	Martinász u. 27.
418.		Tóth Gábor	3119321	1100	2800	Tatabánya	Május 1. u. 53.
419.		Tóth Gyula	3119536	1322	9172	Győrzámoly	Szent László u. 14.
420.		Tóth Gyuláné	3119219	1028	5100	Jászberény	Csokor u. 13.

Sorszám	Előnév	Név	Nyilvántartási szám	Igazolványszám	Irányítószám	Helység	Cím
421.		Tóth Margit	3119345	1181	8360	Keszthely	Kinizsi u. 23.
422.		Tóth Mária	3119311	1134	2011	Budakalász	Erdőhát u. 60.
423.		Tóth Mária Terézia	3119431	1222	6800	Hódmezővásárhely	Ádám u. 5.
424.		Tóth Zsuzsanna	3119524	1312	9721	Gencsapáti	Dr. Szerdahelyi E. u. 4.
425.		Tóthné Sólyom Zita	3119228	992	1116	Budapest	Fehérvári u. 168-178. C. 1/49.
426.		Tóthné Szögi Mária	3119556	1370	1046	Budapest	Kunhalom u. 17.
427.		Tölgyes András	3119363	1145	8200	Veszprém	Megyeház tér 2.
428.		Tömösvári András	3119654	1442	1133	Budapest	Kárpát u. 56. 1/4.
429.		Tömösvári Andrásné	3119655	1443	1133	Budapest	Kárpáti u. 56. 1/4.
430.		Töreki Andrea	3119466	1346	1037	Budapest	Szépvölgyi út 49-55.
431.		Török Lajosné	3119331	1110	9700	Szombathely	Tamási Áron u. 44.
432.		Török Sándor	3119443	1244	8600	Siófok	Kele u. 42.
433.		Török Zoltán	3119301	1131	2014	Csobánka	Gyöngyvirág u. 15.
434.	dr.	Törökné Antretter Erzsébet	3119235	1012	2836	Baj	Tóvárosi u. 19. 2/10.
435.		Törzsökné Petrovics Ágnes	3119585	1384	1052	Budapest	Sütő u. 2. 3/10.
436.		Trenka Gyula	3119602	1414	2045	Törökbálint	Hegyalja u. 46.
437.		Ujvári Istvánné	3119432	1223	7100	Szekszárd	Wesselényi u. 16.
438.		Vada Margit Erika	3119685	1462	2111	Szada	Kisfaludy u. 20.
439.		Vajas Jenőné	3119266	1052	2030	Érd	Séd u. 9.
440.		Vajda Gizella	3119542	1328	2316	Tököl	Kun u. 27.
441.	dr.	Varga Béla	3119172	998	1053	Budapest	Királyi Pál u. 7. 3/7.
442.		Varga Erzsébet	3119518	1307	1074	Budapest	Dohány u. 57. 1/13.
443.		Varga Etelka	3119185	1001	5309	Berekfürdő	Bagoly u. 6.
444.	Dr.	Varga Imre	3119596	1393	2100	Gödöllő	Tábornok u. 45.
445.		Varga Jánosné dr.	3119493	1286	6722	Szeged	Csongrádi sugárút 67/A
446.		Varga Lajosné	3119351	1139	9028	Győr	Levendula u. 4.
447.		Várócziné Faragó Katalin	3119645	1436	2083	Solymár	Rózsika u. 16.

Sorszám	Előnév	Név	Nyilvántartási szám	Igazolványszám	Irányítószám	Helység	Cím
448.		Velkei Zoltán	3119565	1359	1141	Budapest	Mirtusz u. 53.
449.		Veres János	3119247	1034	3533	Miskolc	Orgona u. 3.
450.		Viczkó József	3119512	1303	2421	Nagyvenyim	Nefelejcs u. 8.
451.		Viczkóné dr.Kiss Viktória	3119609	1401	1155	Budapest	Rákos u. 241.
452.		Vida Tamás Árpád	3119224	1030	9330	Kapuvár	Arany János u. 13.
453.	Dr.	Vitéz Miklós	3119537	1323	1028	Budapest	Harmatcsepp u. 34.
454.		Vörös Katalin	3119238	1045	1029	Budapest	Gyulai Pál u. 23.
455.		Vörös Lászlóné dr.	3119237	1044	1029	Budapest	Gyulai Pál u. 23.
456.		Zachár Csaba Viktor	3119482	1278	2336	Dunavarsány	Halász Lajosné u. 27.
457.		Zahovai Árpád	3119495	1337	1147	Budapest	Kerékgyártó u. 9/A 2/5.
458.		Zákonyi Árpádné	3119244	1072	1119	Budapest	Csorbai u. 12.
459.		Zay Ferencné	3119379	1172	3300	Eger	Hadnagy u. 15. 3/6.
460.		Zsatku József	3119289	1130	9028	Győr	Lovas u. 1.
461.		Zseni Benő	3119370	1151	1031	Budapest	Rozália u. 17.
462.	Dr.	Zsolt Tamás Lászlóné	3119563	1357	7624	Pécs	Szigeti u. 4/A 2/1.

A nemzetgazdasági miniszter által vezetett adószakértők nyilvántartásából a 2010. év folyamán törölt természetes személyek nyilvános adatai

Sorszám	Előnév	Név	Nyilvántartási szám	Igazolványszám	Irányítószám	Helység	Cím
1.		Ábrahámné Miklós Erzsébet	24/PT-A/2005	005274	6753	Szeged	Árok u. 10.
2.		Akócsi Sándor	539/PT-A/2005	5809	1025	Budapest	Pusztaszeri út 27/A
3.		Albert Jánosné	263/PT-A/2005	5521	1131	Budapest	Tomori u. 10.fsz.3.
4.		Alexyné Selinkó Ágnes	350/PT-A/2005	5610	1082	Budapest	Üllői út 40. IV/3
5.		András Sándor	432/PT-A/2005	5721	3100	Salgótarján	Fáy András krt.23. fsz.2.
6.		Antal Viktória	533/PT-A/2005	5803	3232	Mátrafüred	Hegyalja u. 4/a
7.		Antalovicsné Szabó Tímea	431/PT-A/2005	5720	7624	Pécs	Hungária u. 8.
8.	Dr	Aradi Lászlóné	110/PT-A/2005	5361	7624	Pécs	Székely B.u. 26.

Sorszám	Előnév	Név	Nyilvántartási szám	Igazolványszám	Irányítószám	Helység	Cím
9.		Árvai János	186/PT-A/2005	5437	1213	Budapest	Damjanich J. u. 180
10.	Dr	Árvay Zsolt	553/PT-A/2005	5827	1122	Budapest	Krisztina krt. 35.
11.		Asszonyi Krisztina	427/PT-A/2005	5716	1094	Budapest	Angyal u. 41.
12.		Avar Ágnes	118/PT-A/2005	5369	1161	Budapest	Rózsa u. 103
13.		Baán Béla	619/PT-A/2005	5896	7625	Pécs	Antal u. 13.
14.		Baánné Balogh Éva	620/PT-A/2005	5897	7625	Pécs	Antal u. 13.
15.		Baánné dr. Jakab Anna	461/PT-A/2005	5710	1142	Budapest	Dorozsmai u. 94.
16.		Babati Krisztián	549/PT-A/2005	5823	8900	Zalaegerszeg	Csesndes u. 9.
17.		Babos Zsuzsanna	609/PT-A/2005	5885	9028	Győr	Szőnyi M.u. 16
18.		Bácskainé Mecséri Ildikó	569/PT-A/2005	5843	9082	Nyúl	Táncsics Mihály u. 107.
19.		Badacsonyi Endréné	516/PT-A/2005	5786	1158	Budapest	Apolló út 19.
20.		Bagó Lászlóné	305/PT-A/2005	5563	2660	Balassagyarmat	Hunyadi u. 17.
21.		Bakayné Kiss Evelin	49/PT-A/2005	005299	8200	Veszprém	Mester u. 26.
22.		Bakosné Dr. Szöllősi Sarolta	515/PT-A/2005	5785	6000	Kecskemét	Zimay László u. 1.
23.		Balabanian Izabella	508/PT-A/2005	5778	1201	Budapest	Alsóteleki u. 6.
24.		Balaskó Ildikó Edit	185/PT-A/2005	5436	1213	Budapest	Mázoló u. 22
25.		Balassa Bálint	26/PT-A/2005	005276	7400	Kaposvár	Damjanich u. 8-10
26.	Dr	Balázs Gáborné	189/PT-A/2005	5440	1163	Budapest	Feldebrő u. 2.
27.		Balogh Csaba	618/PT-A/2005	5895	7144	Decs	Szövetkezet u. 18.
28.	Dr	Balogh László	85/PT-A/2005	5336	1182	Budapest	Gyergyó u. 25.
29.		Bán Ernőné	52/PT-A/2005	005302	1025	Budapest	Józsefhegyi u. 20.
30.		Bánki Horváth Anna	468/PT-A/2005	5738	1065	Budapest	Weiner Leó u. 15. fsz.5.
31.		Bánkuti Jenőné	56/PT-A/2005	005306	1182	Budapest	Üllői u. 713/B
32.		Banu Gabriella	583/PT-A/2005	5857	1145	Budapest	Erzsébet Királyné u. 20.
33.		Barakonyiné Hajdú Mária Margit	33/PT-A/2005	005283	2120	Dunakeszi	Németh László köz 2/D
34.		Baranyai Imréné	423/PT-A/2005	5689	8000	Székesfehérvár	Tóvárosi LND 25.
35.		Baranyainé Dr. Küszter Ágnes	558/PT-A/2005	5832	1038	Budapest	Újliget sétány 2/H

Sorszám	Előnév	Név	Nyilvántartási szám	Igazolványszám	Irányítószám	Helység	Cím
36.		Bársonyné Csitkovics Edina	97/PT-A/2005	5348	9700	Szombathely	Kisfaludy S. u. 5. fsz.5.
37.		Bartók László	348/PT-A/2005	5608	1136	Budapest	Hollán Ernő u. 3.
38.	Dr	Báthori István	198/PT-A/2005	5449	1034	Budapest	Kecske u. 29/1
39.		Batiz-Pócsi Orsolya	37/PT-A/2005	005287	1238	Budapest	Sommás u. 2.
40.		Bayer Éva	82/PT-A/2005	5333	7621	Pécs	János u.7.
41.		Bede Ferenc	403/PT-A/2005	5670	1139	Budapest	Forgách u. 33.
42.		Békésiné Kovács Éva	45/PT-A/2005	005295	6000	Kecskemét	Batthyány u. 20. VI/27.
43.		Békészki Judit	320/PT-A/2005	5578	5600	Békéscsaba	Vécsey u. 22.II/8
44.		Belényesi Csaba	362/PT-A/2005	5622	8300	Tapolca	Fő tér 1. II.em.6.
45.		Belényesy Ilona	245/PT-A/2005	5502	1061	Budapest	Andrássy út 21.
46.		Beliczky Adrienn	209/PT-A/2005	5462	3526	Miskolc	Bulcsú u. 16. IV/15
47.		Bencsáth Péter	30/PT-A/2005	005280	1221	Budapest	Arany J. u. 100.
48.		Bercsényi László	222/PT-A/2005	5475	7800	Siklós	Iskola u. 22/B I/4
49.		Berényiné Papp Mariann	514/PT-A/2005	5784	1137	Budapest	Szent István krt. 28.
50.		Béres Molnár Gergely	534/PT-A/2005	5804	1113	Budapest	Bartók B. u. 92-94. III/7.
51.		Biró Katalin	485/PT-A/2005	5755	1022	Budapest	Herman Ottó u. 2/c II/11
52.	Dr	Biró Zoltán	241/PT-A/2005	5498	7632	Pécs	Olga u. 3.
53.		Bíróné Sárkány Ilona	248/PT-A/2005	5506	6725	Szeged	Hattyas sor 63/B
54.		Boda József	178/PT-A/2005	5494	6000	Kecskemét	Budai hegy 118
55.	dr	Bódis Béla	536/PT-A/2006	6595	1115	Budapest	Bartók Béla u. 121/57
56.		Bódy István Csabáné	393/PT-A/2005	5664	1081	Budapest	Fiumei u. 14. fsz. 4.
57.		Boér Ernőné	212/PT-A/2005	5465	5931	Nagyszénás	Tessedik u. 25
58.		Bognár Imre	482/PT-A/2005	5752	1032	Budapest	Ágoston u. 2. II.em. 6.
59.		Bohus Zsolt	580/PT-A/2005	5854	3533	Miskolc	Árvíz u. 9.
60.		Bojtos Gyuláné	531/PT-A/2005	5801	1174	Budapest	Szenczi M. A. u. 48.
61.		Bokor Csabáné	567/PT-A/2005	5841	2016	Leányfalu	Árvácska u. 42
62.		Bolfán Csabáné	430/PT-A/2005	5719	9730	Kőszeg	Rómer Flóris u. 24

Sorszám	Előnév	Név	Nyilvántartási szám	Igazolványszám	Irányítószám	Helység	Cím
63.		Bolyki Jánosné	347/PT-A/2005	5607	3300	Eger	Hevesi S. u. 8.
64.		Borok Szilvia	323/PT-A/2005	5584	8200	Veszprém	Kupa u. 14
65.		Borsos Attiláné	455/PT-A/2005	5704	1164	Budapest	Bóbitás u. 53.
66.		Botházyné Beck Ildikó Zsuzsa	369/PT-A/2005	5629	1214	Budapest	Völgy u. 16/b II.lp.I/5
67.		Botka Erika	289/PT-A/2005	5547	1037	Budapest	Hajlékos u.14
68.		Botzán Péter	512/PT-A/2005	5782	1172	Budapest	Abaliget u. 28.
69.		Bozóky Júlia Gyöngyi	563/PT-A/2005	5837	6230	Soltvadkert	Petőfi S.u. 126.
70.		Bozsik Renáta	139/PT-A/2005	5390	3275	Detk	Kossuth u. 9.
71.		Bozsóné Jakus Erzsébet	16/PT-A/2005	5820	6724	Szeged	Szatymazi u. 10. I/3
72.		Böröcz Magdolna	290/PT-A/2005	5548	6726	Szeged	Ábel u.1
73.		Böröczkyné Verebélyi Zsuzsanna	364/PT-A/2005	5624	6000	Kecskemét	Ballószög 246/a
74.		Bradács László	108/PT-A/2005	5359	5008	Szolnok	Szőlő u. 5.
75.		Brenner Krisztina	63/PT-A/2005	005313	1173	Budapest	Újlak u. 61. IV/17.
76.		Brumár Katalin	375/PT-A/2005	5635	4100	Berettyóújfalu	Szabó Pál u. 14.
77.		Budai Katalin	349/PT-A/2005	5609	1132	Budapest	Victor Hugo u. 32.2/4
78.		Bukovinszky János	740/PT-A/2005	6025	9724	Lukácsháza	Kerti sor 6.
79.		Buzás Gábor	268/PT-A/2005	5526	7624	Pécs	Bartók Béla u. 29
80.		Buzás Gáborné	267/PT-A/2005	5525	7624	Pécs	Bartók Béla u. 29
81.		Czeglédi Lászlóné	598/PT-A/2005	5874	9200	Mosonmagyaróvár	Széchenyi u. 11.
82.		Czibulka Ákos	140/PT-A/2005	5391	1026	Budapest	Törökvész lejtő 2. II/4.
83.		Csáti Róza	238/PT-A/2005	5491	4150	Püspökladány	Mező I.u.52/1
84.	Dr	Cseke László	217/PT-A/2005	5470	7400	Kaposvár	Kazinczy F.u.36
85.		Csengő Melinda	205/PT-A/2005	5455	1119	Budapest	Etele út 69
86.		Csepreginé Tancsik Erzsébet	42/PT-A/2005	005292	8622	Szántód	Földvári u. 1.
87.		Csizmadia György	300/PT-A/2005	5581	2700	Cegléd	Vécsei u. 9.
88.		Csobanova Daniela	594/PT-A/2005	5870	1098	Budapest	Börzsöny u. 7. III. lh. III./15
89.		Csombordi József Sándor	116/PT-A/2005	5367	4031	Debrecen	István u. 117. fsz.2.

Sorszám	Előnév	Név	Nyilvántartási szám	Igazolványszám	Irányítószám	Helység	Cím
90.	Dr	Csővári István	433/PT-A/2005	5722	1094	Budapest	Liliom u. 32.
91.		Darabosné Sohár Teréz	306/PT-A/2005	5564	8800	Nagykanizsa	Teleki u. 7/C
92.		Daunerné Zám Edina	332/PT-A/2005	6551	1029	Budapest	Ördögárok u. 248/a
93.		Deákiné Dombos Erzsébet	540/PT-A/2005	5810	6300	Kalocsa	Bánki Donát u. 15.
94.		Dencs György	83/PT-A/2006	6119	1213	Budapest	Pálma u. 10.
95.		Dér Istvánné	168/PT-A/2005	5419	1113	Budapest	Hamzsabégi út 48. III. 13.
96.		Dér Lívia	215/PT-A/2005	5468	8900	Zalaegerszeg	Bíró M. u. 30-32 II/8
97.		Détár Marianna	722/PT-A/2005	6007	6000	Kecskemét	Szövetség tér 1.
98.	dr.	Domján Eszter	402/PT-A/2005	5669	1122	Budapest	Zeke u. 8-10/b.
99.		Domokos Anna	466/PT-A/2005	5715	4032	Debrecen	Aczél Géza u. 3.
100.		Domokos Ferenc	197/PT-A/2005	5448	6724	Szeged	Csefkó Gy.u. 4. II/5
101.		Domokos Márta	130/PT-A/2005	5381	1195	Budapest	Jáhn F.u.25.III/9
102.		Dózsa Hajnalka Mária	132/PT-A/2005	5383	1134	Budapest	Kassák L. u.45-49 15.ép.fszt.114
103.		Drégely Tamásné	614/PT-A/2005	5890	7632	Pécs	Béke u. 7.
104.		Dudás Jánosné	80/PT-A/2005	005330	1125	Budapest	Galgóczy u. 50. E/9.
105.		Dudás Józsefné	639/PT-A/2005	5924	3529	Miskolc	Perczel Mór 38. I/4
106.	Dr.	Ecsedi Ferenc	55/PT-A/2005	005305	1222	Budapest	Dévény u. 66-68.
107.		Egri István Iván	574/PT-A/2005	5848	1025	Budapest	Palánta u. 3/c
108.		Eőry Erzsébet	173/PT-A/2005	5424	1027	Budapest	Margit krt. 56.
109.		Erős Sándor	404/PT-A/2005	5671	5100	Jászberény	Nefelejcs u. 5.
110.		Exner Miklósné	133/PT-A/2005	5384	9761	Táplánszentkereszt	Rumi út 17.
111.		Faludy Katalin	191/PT-A/2005	5442	1056	Budapest	Molnár u. 47-49 III/11
112.		Falus János	555/PT-A/2005	5829	1097	Budapest	Vaskapu u. 1/e
113.		Faragó-Deák Margit	513/PT-A/2005	5783	1048	Budapest	Sárpatak u. 14. I/5.
114.		Farkas Márta	233/PT-A/2005	5486	7400	Kaposvár	Pacsirta u. 1/b
115.		Fehér Ferencné	486/PT-A/2005	5756	3528	Miskolc	Szrogh Sámuel u. 10.
116.	Dr	Fehér Mihály	613/PT-A/2005	5889	7624	Pécs	Kodály Z. 21/b.

Sorszám	Előnév	Név	Nyilvántartási szám	Igazolványszám	Irányítószám	Helység	Cím
117.		Fehérné Kiss Katalin	488/PT-A/2005	5758	7624	Pécs	Báthory u. 20.
118.		Feigl József	395/PT-A/2005	5655	6500	Baja	Deák F. u. 19/b.
119.		Fejes Zoltán	260/PT-A/2005	5518	8600	Siófok	Honvéd u.4.
120.	Dr	Fekete István	499/PT-A/2005	5769	1136	Budapest	Tátra u. 20/b
121.		Fekete Norbert	141/PT-A/2005	5392	1039	Budapest	Kossuth Lajos üdülőpart 20.
122.		Feketéné Mező Ilona	363/PT-A/2005	5623	1041	Budapest	Latabár K.u. 11. 8/25
123.		Fekti Ferenc	710/PT-A/2005	5995	1154	Budapest	Csorvás u. 50/a
124.		Felföldiné Mándoki Margit	319/PT-A/2005	5577	4212	Hajdúszovát	Bocskai u. 22
125.	Dr.	Ferenczi Judit	676/PT-A/2005	6032	1022	Budapest	Présház u. 7/b
126.		Ferenczi Péterné	298/PT-A/2005	5556	6100	Kiskunfélegyháza	Justh Gy.u.1.
127.		Ferik Mária	150/PT-A/2005	5401	2145	Kerepes	Gyulai P.u.25.
128.		Finczicz ki Antalné	414/PT-A/2005	5680	4400	Nyíregyháza	Homok sor 9. II/2.
129.		Fónagy György	207/PT-A/2005	5460	1098	Budapest	Toronyház u. 1.
130.		Földi Anikó	621/PT-A/2005	5899	8900	Zalaegerszeg	Csörge u. 7.
131.		Földiné Pék Rita	548/PT-A/2005	5822	9028	Győr	Kismegyeri út 7.
132.		Fülöp Márta	2/PT-A/2005	005252	7300	Komló	Kossuth Akna 5.
133.		Füvessy Imre Ferencné	570/PT-A/2005	5908	6500	Baja	Kinizsi u. 26.
134.		Gaál Adrienn Fruzsina	274/PT-A/2005	5532	1124	Budapest	Bürök u. 27.
135.		Gaál Attiláné	113/PT-A/2005	5364	2100	Gödöllő	Hóvirág u. 2.
136.		Gaál Klára	83/PT-A/2005	5334	1118	Budapest	Villányi út 55-65 I/B
137.		Gaálné Steppán Erzsébet	199/PT-A/2005	5450	1163	Budapest	Keringő u. 4
138.		Gábor Istvánné	194/PT-A/2005	5445	6723	Szeged	Bihari u. 32/B
139.		Galaczi Emőke Tünde	577/PT-A/2005	5851	1047	Budapest	Attila u. 136. II/25
140.		Galuska Józsefné	397/PT-A/2005	5657	5700	Gyula	Kőrösi Csoma S. u. 1.
141.		Garasné Dr. Péczer Klára	588/PT-A/2005	5862	2360	Gyál	Damjanich u. 48.
142.		Gáti Péter	264/PT-A/2005	5522	1115	Budapest	Halmi u. 14. I/5.
143.		Gellén Olivérné	201/PT-A/2005	5452	5000	Szolnok	Mátyás kir. U.2. V/8

Sorszám	Előnév	Név	Nyilvántartási szám	Igazolványszám	Irányítószám	Helység	Cím
144.		Gódorné Rostonics Timea	602/PT-A/2005	5909	2100	Gödöllő	Hegedűs Gyula u. 9.
145.		Gólya Zoltán	479/PT-A/2005	5749	1193	Budapest	Szigligeti u.4. fsz.2.
146.		Gratzl Tamás	500/PT-A/2005	5770	8000	Székesfehérvár	Prohászka u. 11.
147.		Gróf Erzsébet	528/PT-A/2005	5798	8319	Lesenceistvánd	Kossuth L. u. 146.
148.		Gruber Ferenc	317/PT-A/2005	5575	1067	Budapest	Teréz krt. 31
149.	Dr	Gulyás Tiborné	607/PT-A/2005	5883	1124	Budapest	Tornalja u. 23
150.		Gy. Szűcs Erzsébet	351/PT-A/2005	5611	4026	Debrecen	Bethlen út 54. I/9
151.	Dr	Gyalog András	187/PT-A/2005	5438	1024	Budapest	Szilágyi E.fasor 1
152.		Gyárfás Tamás	41/PT-A/2005	005291	1172	Budapest	Újszilvás u. 28.
153.		Gyárfás Zoltán	453/PT-A/2005	5702	5000	Szolnok	Orosz Gy.u. 8. IV.13.
154.	Dr	Gyenese Józsefné	180/PT-A/2005	5431	9022	Győr	Lukács S. u. 14.
155.		Gyenesné Rebák Szilvia	253/PT-A/2005	5511	1147	Budapest	Fűrész u. 75.
156.		Gyerák András	356/PT-A/2005	5616	8900	Zalaegerszeg	Síp u. 8. fsz.3.
157.		Gyetvai János	445/PT-A/2005	5734	1106	Budapest	Gyakorló u. 2. 9/109
158.		Gyömrei Gábor	3/PT-A/2005	005253	1031	Budapest	Harang u. 4. Fszt. 1.
159.		Gyömreiné Dobák Katalin	4/PT-A/2005	005254	1031	Budapest	Harang u. 4. Fszt. 1.
160.		György Judit Éva	551/PT-A/2005	5825	1026	Budapest	Szilágyi Erzsébet fasor 89.
161.		Győri Éva	596/PT-A/2005	5872	1021	Budapest	Budakeszi u. 19.
162.		Habné Nagy Laura	296/PT-A/2005	5554	2083	Solymár	Koppány M.u.8.
163.	Dr	Hajdu József	315/PT-A/2005	5573	1039	Budapest	Kabar u. 13. 7/40
164.		Hajdu Károly Ernő	557/PT-A/2005	5831	9028	Győr	Páva u. 40/a
165.		Hajnal Jánosné	346/PT-A/2005	5606	2030	Érd	Zuhatag u. 4.
166.		Hallóssy Tiborné	489/PT-A/2005	5759	1136	Budapest	Hegedűs Gyula u.43.
167.		Hammerl Ludwig	501/PT-A/2005	5771	1144	Budapest	Zalán u. 81/b
168.		Harmat Péter	372/PT-A/2005	5632	7626	Pécs	Katalin u. 25.
169.		Hársfalvi Ferencné	277/PT-A/2005	5535	2117	Isaszeg	Hősök u. 7
170.		Hatosné Jáborcsik Éva	581/PT-A/2005	5855	1042	Budapest	József A.u. 32-34.B lph 1/3

Sorszám	Előnév	Név	Nyilvántartási szám	Igazolványszám	Irányítószám	Helység	Cím
171.		Hauzer József	88/PT-A/2005	5339	2089	Telki	Harangvirág u.31
172.		Havasi Éva	731/PT-A/2005	6475	2730	Albertirsa	Sallai Imre u. 18/1
173.	Dr.	Hegedüs László	40/PT-A/2005	005290	4150	Püspökladány	Északi sor 1/3.
174.		Hegedűsné Dobos Erzsébet	111/PT-A/2005	5362	2241	Sülysáp	Szent István tér 22.
175.		Henn-né Petrény Margit	244/PT-A/2005	5501	1112	Budapest	Meredek u. 6/B
176.		Herpai Gyuláné	1/PT-A/2005	005251	1076	Budapest	Thököly u. 3. I/2.
177.		Hideg Mónika	322/PT-A/2005	5583	4024	Debrecen	Szombathi István u. 15. II/8
178.	Dr	Hillay Emese Ildikó	640/PT-A/2005	5925	3534	Miskolc	Ákos u. 16.
179.		Hírmondóné Tőkés Erzsébet	54/PT-A/2005	005303	5300	Karcag	Kalász út 10.
180.		Hollósy Lászlóné	529/PT-A/2005	5799	3104	Salgótarján	Frigyes körút 82.
181.		Holovár Olga	203/PT-A/2005	5454	5600	Békéscsaba	Lencsési út 25-27. 4/19.
182.		Honvéd Róbertné	611/PT-A/2005	5887	2523	Sárisáp	Hunyadi J. u. 20.
183.		Horváth Ágota	412/PT-A/2005	5678	9700	Szombathely	Apáczai Cs. J. sétány 6.
184.		Horváth Éva	582/PT-A/2005	5856	7100	Szekszárd	Jókai u. 12.
185.		Horváth Ferenc Emil	282/PT-A/2005	5540	7625	Pécs	Aradi u. 44
186.		Horváth Imre	143/PT-A/2005	5394	2943	Bábolna	Kölcsey u. 20
187.	Dr.	Horváth József	59/PT-A/2005	005309	1126	Budapest	Szendrő u. 28.
188.		Horváth Józsefné	287/PT-A/2005	5545	2030	Érd	Csanád u. 43.
189.	Dr.	Horváth Lívia	31/PT-A/2005	005281	8237	Tihany	Kiskopaszhegy 21
190.		Horváth Márta	181/PT-A/2005	5432	8500	Pápa	Somlai út 96
191.		Horváth Melinda	382/PT-A/2005	5642	6000	Kecskemét	Szolnoki hegy 110
192.	dr	Horváth Zoltán	399/PT-A/2005	5666	1074	Budapest	Hársfa u. 23.
193.		Horváthné Bedő Katalin	12/PT-A/2005	005262	1162	Budapest	Lajos u. 2.
194.		Horváthné Csalló Györgyi	610/PT-A/2005	5886	9028	Győr	Kalász u. 20
195.		Horváthné Kuti Ágnes	385/PT-A/2005	5645	9022	Győr	Rákóczi u. 51.a
196.		Horváthné Németh Anita	297/PT-A/2005	5555	8900	Zalaegerszeg	Gasparich út 36/1
197.		Horváthné Palásti Erzsébet	61/PT-A/2005	005311	2000	Szentendre	Előd u. 1.

Sorszám	Előnév	Név	Nyilvántartási szám	Igazolványszám	Irányítószám	Helység	Cím
198.		Hőbér Károly	444/PT-A/2005	5733	9681	Sótony	Táncsics u. 10
199.		Hujber Lajos	559/PT-A/2005	5833	2750	Nagykőrös	Bíbor u. 3.
200.		Igazi Tünde	665/PT-A/2005	7645	8900	Zalaegerszeg	Kossuth L.u. 62/a III/9
201.		Ilisics Ferencné	125/PT-A/2005	5376	7400	Kaposvár	Hegyi u. 3/a 4/4
202.		Illényiné Szekeres Judit	146/PT-A/2005	5397	7621	Pécs	Jókai u. 1.
203.		Illésné Hornyák Mária	612/PT-A/2005	5888	4400	Nyíregyháza	Bethlen Gábor út 2. II/14.
204.		Ilosvai Árpádné	134/PT-A/2005	5385	1172	Budapest	I. u. 33.
205.		Iványos József	383/PT-A/2005	5643	1033	Budapest	Harrer Pál u. 10.
206.		Izsó Lajos	109/PT-A/2005	5360	1121	Budapest	Rácz Aladár út 123.
207.		Izsó Matild Julianna	51/PT-A/2005	005301	8230	Balatonfüred	Köztársaság u. 3/D. 3/10.
208.		Jabronka Imre	361/PT-A/2005	5621	8638	Balatonlelle	Szent László u. 45.
209.	Dr.	Jakab Kornél	138/PT-A/2005	5389	1033	Budapest	Búza u. 14. X/91
210.		Jákiné Kasza Ágnes	368/PT-A/2005	5628	1221	Budapest	Szabina u. 15/A
211.		Jancsa-Pék Judit	434/PT-A/2005	5723	1202	Budapest	Mártírok útja 145.
212.		Jancsó Katalin	177/PT-A/2005	5429	6090	Kunszentmiklós	Orgona u. 3
213.		Janota Gabriella	507/PT-A/2005	5777	1214	Budapest	Szabadság u. 98.
214.		Janovicz Zoltánné	491/PT-A/2005	5761	3300	Eger	Pirittyó u. 7.
215.		Janzer Éva	247/PT-A/2005	5505	2141	Csömör	Laki út 12
216.		Jármainé Maros Judit	338/PT-A/2005	5598	2013	Pomáz	Beethoven u. 6.
217.		Jónás Péterné	107/PT-A/2005	5358	1033	Budapest	Polgár u. 1. V. 27.
218.		Joó János	462/PT-A/2006	6516	8900	Zalaegerszeg	Berzsenyi u. 9. III/20.
219.		Józsáné Maczkó Gabriella	276/PT-A/2005	5534	1039	Budapest	Jókai u. 34.
220.		Juhász Imre	330/PT-A/2005	5590	3529	Miskolc	Perczel Mór u. 26.
221.	Dr.	Juhász István	5/PT-A/2005	005255	2700	Cegléd	Külső-Kátai u. 32.
222.		Kádár Attiláné	279/PT-A/2005	5537	1118	Budapest	Nagyszalota u. 19.
223.		Kádár Sándor	335/PT-A/2005	5595	1117	Budapest	Karinthy u.5.
224.		Kádár Zoltán	170/PT-A/2005	5421	8200	Veszprém	Berkenye köz 3/7

Sorszám	Előnév	Név	Nyilvántartási szám	Igazolványszám	Irányítószám	Helység	Cím
225.		Kalamár Ferenc	579/PT-A/2005	5853	1131	Budapest	Jász u. 100.
226.		Kaliczka Erzsébet	387/PT-A/2005	5647	1025	Budapest	Palánta u. 18.
227.		Kállay Ferenc	358/PT-A/2005	5618	4028	Debrecen	Botond u. 20
228.		Kalocsai Lajos	535/PT-A/2005	5818	1117	Budapest	Irinyi József u. 40/B.
229.		Kalocsainé Ressinka Eszter	536/PT-A/2005	5806	1117	Budapest	Irinyi J. u. 40/B. III/12.
230.	Dr	Kamuti Ilona	420/PT-A/2005	5686	4031	Debrecen	Szoboszlói út 24. 1/6.
231.		Kánainé Kovács Ilona	75/PT-A/2005	005325	1225	Budapest	Kolozsvári u. 67.
232.		Kapornai Richárd	208/PT-A/2005	5461	2022	Tahi	Nefelejcs u. 33
233.		Kaposi Eszter	585/PT-A/2005	5859	7100	Szekszárd	Alisca u. 30. fsz.8.
234.		Kárai Péter	179/PT-A/2005	5430	1085	Budapest	Horánszky u. 23. I/6
235.		Kárász Attila	273/PT-A/2005	5531	1124	Budapest	Bürök u. 27
236.		Kardos János	316/PT-A/2005	5574	8900	Zalaegerszeg	Göcseji-Pataki Ferenc út 27.III/11
237.		Károly Andrásné	13/PT-A/2005	005263	2890	Tata	Csokonai u. 8.
238.		Kárpáti László	342/PT-A/2005	5602	7400	Kaposvár	Rippl-Rónai u. 20.
239.		Kárpáti Petronella	270/PT-A/2005	5528	2119	Pécel	Rádai u. 12. Pf. 28
240.		Kárpáti Zsuzsanna	429/PT-A/2005	5718	1116	Budapest	Kővirágsor 51
241.		Kasnyik János	239/PT-A/2005	5492	1164	Budapest	Beniczky u. 12
242.		Kékesi Árpádné	53/PT-A/2005	005304	2890	Tata	Új u. 84.
243.	Dr	Kelemen Irma	459/PT-A/2005	5708	9400	Sopron	Fűzfa sor 5.
244.		Kelemenné Grósz Zita	663/PT-A/2005	5948	2112	Veresegyház	Erkel Ferenc u. 10/b
245.		Kendiné Torma Ildikó	224/PT-A/2005	5477	1196	Budapest	Fő út 146
246.		Kenézné Szalai Ágnes	674/PT-A/2005	5959	1161	Budapest	Matild u. 17
247.		Kenyóné Zsiros Tímea	331/PT-A/2005	5591	2711	Tápiószentmárton	Nádastói út 17.
248.		Kercsó Anna Mária	745/PT-A/2005	6030	5600	Békéscsaba	Kinizsi u. 14.
249.	Dr.	Kerepes Piroska	71/PT-A/2005	005321	6753	Szeged	Szendrey J. u. 31.
250.		Kereskényi Mária	391/PT-A/2005	5695	4431	Nyíregyháza	Berenát u. 48
251.		Kertész Szilvia	35/PT-A/2005	005285	9023	Győr	Kassák Lajos u. 10.

Sorszám	Előnév	Név	Nyilvántartási szám	Igazolványszám	Irányítószám	Helység	Cím
252.		Killik László	537/PT-A/2005	5807	1149	Budapest	Kövér Lajos u. 54.
253.		Kincses Erzsébet Eszter	66/PT-A/2005	005316	2234	Maglód	Ady E. 18.
254.		Király Marianna	547/PT-A/2005	5821	8400	Ajka	Semmelweis u. 3.
255.		Király Miklós	100/PT-A/2005	5351	9771	Balogunyom	Berzsenyi út 6.
256.	Dr.	Kisházi Lászlóné	144/PT-A/2005	5395	6800	Hódmezővásárhely	Ipoly u.40.
257.		Kisné Agócs Éva	115/PT-A/2005	5366	1222	Budapest	Dévény u. 51.
258.		Kiss Balázs	249/PT-A/2005	5507	2030	Érd	Földmunkás u. 115.
259.		Kiss Csaba	572/PT-A/2005	5846	8900	Zalaegerszeg	Kinizsi Pál u. 14/a
260.		Kiss Erzsébet	275/PT-A/2005	5533	2100	Gödöllő	Berente u. 4.
261.		Kiss Erzsébet	477/PT-A/2005	5747	2360	Gyál	Erdősor u. 118.
262.		Kiss Gábor	413/PT-A/2005	5679	9738	Tömörd	Fő u. 62.
263.		Kiss Ildikó	624/PT-A/2005	5903	1118	Budapest	Radvány u. 4.
264.		Kiss József Attila	72/PT-A/2005	005322	8400	Ajka	Tűzoltó u. 9. III/12.
265.		Kiss Mária	325/PT-A/2005	5694	4030	Debrecen	Lőporos u. 10.
266.		Kiss Viktória	326/PT-A/2005	5586	1155	Budapest	Rákos u. 241.
267.		Kissné Danka Judit Beatrix	99/PT-A/2005	5350	9743	Söpte	Dózsa Gy. U. 14.
268.		Kissné Kalocsai Dalma	590/PT-A/2005	5865	2521	Csolnok	Fenyes u.12.
269.		Kissné Kárai Klára	465/PT-A/2005	5714	5904	Orosháza	Kisvasút u. 14.
270.		Kissné Ribli Ágnes	617/PT-A/2005	5893	1025	Budapest	Törökvész út 55.
271.		Kisuczkyné Kis Terézia	221/PT-A/2005	5474	1027	Budapest	Csapláros u. 15
272.		Klementné Fazekas Edit	481/PT-A/2005	5751	4032	Debrecen	Gyimes u. 40.
273.		Kneifelné Szilágyi Mária	408/PT-A/2005	5674	5700	Gyula	Ajtóssy A. u. 9.
274.		Kóbor Szilvia	285/PT-A/2005	5543	8900	Zalaegerszeg	Landorhegyi u.42.3/11
275.		Kocsán Kornélia	519/PT-A/2005	5789	2800	Tatabánya	Hunyadi tér 4. fszt. 1.
276.		Kocsis Józsefné	530/PT-A/2005	5800	7090	Tamási	Szarkamecs u. 48/a
277.		Kocsis Lászlóné	153/PT-A/2005	5404	1147	Budapest	Jávorka Ádám u. 56.
278.		Kolbert Imre Mihály	626/PT-A/2005	5905	7634	Pécs	Pellérdi út 50.

Sorszám	Előnév	Név	Nyilvántartási szám	Igazolványszám	Irányítószám	Helység	Cím
279.		Kollár Katalin	252/PT-A/2005	5510	2340	Kiskunlacháza	Dózsa Gy.u. 67.
280.		Koltai Olivér	392/PT-A/2005	5652	2370	Dabas	Táncsics u. 24.
281.		Koós László	520/PT-A/2005	5790	1173	Budapest	Csordás u. 48.
282.		Kormos Zsuzsanna	123/PT-A/2005	5374	1203	Budapest	Téglagyártó u. 3.
283.		Korsós Gábor Tamásné	586/PT-A/2005	5860	2340	Kiskunlacháza	Erkel F.u. 8.
284.		Kosik Zoltán	601/PT-A/2005	5877	2193	Galgahévíz	Dobó István u. 12.
285.		Kosztin László	377/PT-A/2005	5637	4200	Hajdúszoboszló	Kossuth u. 62.
286.		Kosztinné Nyárfádi Anna	33/PT-A/2007	6794	4200	Hajdúszoboszló	Kossuth u. 62.
287.		Kosztolánczi Mária	94/PT-A/2005	5345	9541	Celldömölk	Izsákfa u. 12
288.		Kovács Anita	254/PT-A/2005	5512	1029	Budapest	Botond Vezér u. 14
289.		Kovács Beáta	22/PT-A/2005	005272	6000	Kecskemét	Vágó u. 11.
290.		Kovács Enikő	684/PT-A/2005	6033	2040	Budaőrs	Vak Bottyán u. 31.
291.		Kovács Ferenc	343/PT-A/2005	5603	4030	Debrecen	Tinódi u. 34.
292.		Kovács Ildikó	503/PT-A/2005	5773	9163	Fehértó	Dózsa tér 23
293.		Kovács József	426/PT-A/2005	5692	1016	Budapest	Sánc u. 13. II/2.
294.		Kovács Kinga Dóra	50/PT-A/2005	005300	4400	Nyíregyháza	Jósa András u. 10.
295.		Kovács Tímea Tünde	17/PT-A/2005	005267	3200	Gyöngyös	Petőfi u.51/2
296.	dr.	Kovács Zoltán	419/PT-A/2005	5685	1096	Budapest	Haller u. 82.
297.		Kovács Zoltánné	163/PT-A/2005	5414	1126	Budapest	Beethoven u. 1/B I/7.
298.		Kovácsné dr. Kuti Rozália	245/PT-A/2006	6285	1213	Budapest	Damjanich János út 63.
299.	Dr	Kovácsné Horváth Aliz	492/PT-A/2005	5762	3300	Eger	Napsugár u. 1/b
300.		Köcse Istvánné	281/PT-A/2005	5580	8900	Zalaegerszeg	Bezsenyi u. 25
301.		Kőfalvi György Alex	495/PT-A/2005	5765	1024	Budapest	Káplár u. 15-17 IV.6.
302.		Kőműves Kinga	561/PT-A/2005	5835	8360	Keszthely	Füvészkert u. 6.
303.		Köntös Izabella	510/PT-A/2005	5780	6754	Újszentiván	Újvilág u. 37.
304.		Kőpatakiné Varga Terézia	578/PT-A/2005	5852	8229	Csopak	Vadvirág u. 9.
305.		Kőrösi György	556/PT-A/2005	5830	1141	Budapest	Egressy út 125. II. 3.

Sorszám	Előnév	Név	Nyilvántartási szám	Igazolványszám	Irányítószám	Helység	Cím
306.		Kőszegfalviné Várfalvi Márta	603/PT-A/2005	5879	3529	Miskolc	Derkovits Gyula u. 52. I/5
307.	Dr.	Kőszegi Miklósné	126/PT-A/2005	5377	1025	Budapest	Törökvész u. 95-97/B IX/58
308.		Kőszeginé Csapó Emese Mária	43/PT-A/2005	005293	1145	Budapest	Bosnyák u. 23./A
309.		Kövesdi Anita Erzsébet	154/PT-A/2005	5405	9700	Szombathely	Szűrcsapó u25/D
310.		Krausz Veronika	124/PT-A/2005	5375	1203	Budapest	Határ u. 8.
311.		Kronavetterné dr. Novák Anikó	523/PT-A/2005	5793	1133	Budapest	Hegedűs Gyula u. 91/c. 5/4.
312.		Kulifai Klára	69/PT-A/2005	005319	1052	Budapest	Aranykéz u. 6. 8/108
313.		Kurdik Tamásné	541/PT-A/2005	5811	6044	Kecskemét	Miklós Gy. u. 23.
314.	dr.	Kurucz-Váradi Károly	407/PT-A/2005	5660	2013	Pomáz	Mátyás király u. 29.
315.		Kusztor Gábor	102/PT-A/2005	5353	9700	Szombathely	Nefelejcs u.8.
316.		Kutai Júlia	32/PT-A/2005	005282	1163	Budapest	Mátéháza 39.
317.	Dr	Kutas József	219/PT-A/2005	5472	2040	Budaörs	Tavasz u. 57/c
318.		Küszterné Győri Judit	175/PT-A/2005	5426	7341	Csikóstőttös	Hegyalja u. 31
319.		Kvitkovszky István	592/PT-A/2005	5868	1123	Budapest	Kékgyoló u. 2/b
320.		Lakatos István	131/PT-A/2005	5382	6341	Homokmégy	Alsómégy 117.
321.		Lakiné Kovács Enikő	65/PT-A/2005	005315	2643	Diósjenő	Kastély
322.		Lakos Mónika	573/PT-A/2005	5847	1131	Budapest	Szent László út 121. III. 1.
323.		László Sándor	406/PT-A/2005	5673	1072	Budapest	Nagydiófa u. 26-28. VI/24.
324.	Dr	Latkóczy Antal László	231/PT-A/2005	5484	1126	Budapest	Gyimes u. 11/B
325.		Lázár Éva	202/PT-A/2005	5453	2000	Szentendre	Radnóti u. 11 1/4
326.		Lázár Ilona	112/PT-A/2005	5363	2370	Dabas	Szirtes u. 2 E/7
327.		Leipán Tibor	333/PT-A/2005	5593	2040	Budaörs	Orgona u. 24.
328.		Lénártné Zobolyák Ágnes	309/PT-A/2005	5567	3300	Eger	Kassai u. 19/A
329.	dr	Ligeti István	695/PT-A/2005	5980	1025	Budapest	Cirbolya u. 28.
330.	Dr.	Lilik Istvánné	48/PT-A/2005	005298	1038	Budapest	Puszta köz 3. 2/3
331.		Lipták Zoltán	7/PT-A/2005	005257	2131	Göd	Cserfa u. 8.
332.		Liptákné Oláh Éva	605/PT-A/2005	5881	2151	Fót	Bokor u. 19.

Sorszám	Előnév	Név	Nyilvántartási szám	Igazolványszám	Irányítószám	Helység	Cím
333.		Lóránt Éva	504/PT-A/2005	5774	8900	Zalaegerszeg	Ady E. u. 21.
334.		Lovasi László	566/PT-A/2005	5840	9011	Győr	Búzavirág u. 39.
335.		Löffler András	418/PT-A/2005	5684	1031	Budapest	Varsa u. 8.
336.		Lőkös Imréné	378/PT-A/2005	5638	4481	Nyíregyháza-Sóstóhegy	Fácán u. 54
337.		Maczekó Károly	258/PT-A/2005	5516	7621	Pécs	Mária utca 16.
338.		Macsi Ilona	415/PT-A/2005	5681	1048	Budapest	Külső-Szilágyi út 104. II/7.
339.		Magyar Jánosné	196/PT-A/2005	5447	6771	Szeged-Szőreg	Sarkantyú u. 72/B
340.		Magyar Zoltánné	365/PT-A/2005	5661	1025	Budapest	Szeréna út 19.
341.		Majláth Konrád Konstantin	166/PT-A/2005	5417	1061	Budapest	Jókai tér 7.
342.		Makláry Valentin Károly	732/PT-A/2005	6017	1046	Budapest	Nádasdy Kálmán u. 20.
343.	Dr	Malasics András	497/PT-A/2005	5767	8900	Zalaegerszeg	Hock J. u. 15.
344.	Dr	Malasics Andrásné	496/PT-A/2005	5766	8000	Székesfehérvár	Deák F.u.29./1
345.		Malomsoki István	506/PT-A/2005	5776	2942	Nagyigmánd	Ifjúmunkás u. 5.
346.		Már Mihály	386/PT-A/2005	5662	3300	Eger	Vörösmarty u. 54/B 3/2
347.		Marján György	677/PT-A/2005	5962	2800	Tatbánya	Nyárfa u.22.
348.	Dr	Marosi Andrea	120/PT-A/2005	5371	1399	Budapest	Pf. 701/610
349.		Marosvölgyi Levente	437/PT-A/2005	5726	7634	Pécs	Daru dűlő 89
350.		Martin-Ferenczi Ágnes	161/PT-A/2005	5412	2800	Tatabánya	Béla kir. krt. 6.
351.		Márton Árpád Tiborné	259/PT-A/2005	5517	2400	Dunaújváros	Rákóczi u.58.
352.		Márton Károly	211/PT-A/2005	5464	3300	Eger	Agyagos u. 14
353.		Marusa Mária	334/PT-A/2005	5594	1213	Budapest	Mátra u. 3.
354.		Marxreiterné Móger Márta	327/PT-A/2005	5587	2040	Budaörs	Pintyőke u. 10.
355.		Matalin Brigitta	505/PT-A/2005	5775	2768	Újszilvás	Mátyás király u. 4.
356.		Máté János	262/PT-A/2005	5520	8840	Csurgó	József A.u.1/B
357.		Máté Levente	261/PT-A/2005	5519	8840	Csurgó	József A.u. 1/B
358.		Mészáros Éva	668/PT-A/2005	5953	1171	Budapest	Körömvirág u. 13.
359.		Mészáros Imréné	345/PT-A/2005	5605	1135	Budapest	Reitter Ferenc u. 22.

Sorszám	Előnév	Név	Nyilvántartási szám	Igazolványszám	Irányítószám	Helység	Cím
360.	dr.	Messzi-Szabó Richárd	67/PT-A/2005	005317	6100	Kiskunfélegyháza	Teleki u. 9.
361.		Mezei Erzsébet	228/PT-A/2005	5781	8200	Veszprém	Ifjúság u. 4/6
362.		Mező Éva	421/PT-A/2005	5687	9012	Győr	Forráskút u. 31.
363.		Michnai Attila	288/PT-A/2005	5546	1088	Budapest	Bródy Sándor u. 30/b I/11
364.		Mihályné Czentek Erzsébet	464/PT-A/2005	5713	1237	Budapest	Szent László u. 167
365.		Miklósfalvi Judit	293/PT-A/2005	5551	2626	Nagymaros	Őz u. 22
366.		Mikóné Horváth Rita	324/PT-A/2005	5585	8000	Székesfehérvár	Álmos vezér u. 24
367.	Dr	Mile Istvánné	286/PT-A/2005	5544	5310	Kisújszállás	Vásár u. 15.
368.		Milus István	62/PT-A/2005	005312	1098	Budapest	Kosárka sétány 5. III/12.
369.		Miszori Ildikó	257/PT-A/2005	5515	1165	Budapest	Mátyás király tér 6/a
370.	Dr	Mohos András	226/PT-A/2005	5479	2112	Veresegyház	Páskom u. 34
371.		Molnár Antal	11/PT-A/2005	005261	9400	Sopron	Uszoda u. 23/D
372.	dr	Molnár Gergő	114/PT-A/2005	5365	2040	Budaörs	Jókai u. 13.
373.		Molnár Katalin	8/PT-A/2005	005258	2132	Göd	Margit u. 14.
374.		Molnár Tamás	119/PT-A/2005	5370	6600	Szentes	Őze Lajos u. 6.
375.		Motyovszki Andrásné	544/PT-A/2005	5814	3100	Salgótarján	Arany J. u. 17. 9/8.
376.		Mucsi László	661/PT-A/2005	5946	4026	Debrecen	Darabos u. 10. 1/3
377.		Mucsné Tóth Mária	664/PT-A/2005	5949	3100	Salgótarján	Alkotmány u. 1. fsz.4.
378.		Mulikné Arlett Zsuzsanna	483/PT-A/2005	5753	2132	Göd	Jácint u. 28.
379.	Dr	Murányi Zoltán	234/PT-A/2005	5497	1013	Budapest	Attila u. 27
380.		Musitz László	470/PT-A/2005	5740	7635	Pécs	Kisszkókó dülő 24
381.		Nagy Gézáné	250/PT-A/2005	5508	8360	Keszthely	Kinizsi P. 49/A
382.		Nagy Imre	441/PT-A/2005	5730	2112	Veresegyház	Tas u. 32.
383.		Nagy Judit	206/PT-A/2005	5459	4031	Debrecen	István u. 83. 2/7
384.	Dr	Nagy Judit	232/PT-A/2005	5485	6726	Szeged	Cinke u. 8/1
385.	dr.	Nagy Krisztina	525/PT-A/2005	5795	5094	Tiszajenő	Kossuth L. út 18/a.
386.		Nagy Lászlóné	484/PT-A/2005	5754	6723	Szeged	Vajda u. 7. B II.7.

Sorszám	Előnév	Név	Nyilvántartási szám	Igazolványszám	Irányítószám	Helység	Cím
387.		Nagy Pálné	295/PT-A/2005	5553	1028	Budapest	Kökény u. 39
388.		Nagy Sándor	458/PT-A/2005	5707	1031	Budapest	Vizimolnár u. 15. I/2.
389.		Nagy Szilvia	200/PT-A/2005	5451	2310	Szigetszentmiklós	Losonczi u. 8/A II.5.
390.		Nagy Zoltánné	379/PT-A/2005	5639	1131	Budapest	Csuka u. 6. II.e.11.
391.		Nagyné dr. Kertész Erzsébet	117/PT-A/2005	5368	1138	Budapest	Tomori u. 27/A 1/1
392.	Dr.	Nagyné dr. Stieber Ilona Tünde	352/PT-A/2005	5612	4034	Debrecen	Holló L. u. 24.
393.		Nagyné Lengyel Judit Mária	147/PT-A/2005	5398	5700	Gyula	Kőműves u. 3/A
394.		Nagyné Lesti Katalin	210/PT-A/2005	5463	1143	Budapest	Semsey A. u. 6
395.		Nagyné Pásztor Györgyi	398/PT-A/2005	5658	2112	Veresegyház	Kamilla u. 13.
396.		Nagyné Veres Katalin	446/PT-A/2005	5735	1165	Budapest	Bácskai u. 16.
397.		Nemes Jánosné	70/PT-A/2005	005320	9023	Győr	Bulcsu u. 8.
398.		Németh Ágota	388/PT-A/2005	5648	2071	Páty	Vörösmarty u. 39.
399.		Németh Gyula	229/PT-A/2005	5482	8900	Zalaegerszeg	Bocskai u. 2
400.		Németh István	478/PT-A/2005	5748	8000	Székesfehérvár	Bártfai u. 41.
401.	Dr	Németh József	167/PT-A/2005	5418	1044	Budapest	Nagyszombati u. 15.
402.		Németh Kinga	518/PT-A/2005	5788	6500	Baja	Platánfa u. 34/c.
403.		Németh Zsolt	450/PT-A/2005	5699	1145	Budapest	Újvilág u. 39/A
404.		Némethné Futás Csilla	394/PT-A/2005	5654	1104	Budapest	Mádi u. 133.
405.		Novák Mária	149/PT-A/2005	5400	1142	Budapest	Dorozsmai u.191/a
406.	dr	Ódor Gyuláné	266/PT-A/2005	5524	9200	Mosonmagyaróvár	Petz György u. 11.
407.		Ónodi Sándor Tamás	389/PT-A/2005	5649	6400	Kiskunhalas	Budai Nagy A.u.25.
408.		Opauszki Jánosné	318/PT-A/2005	5576	1027	Budapest	Margit krt. 1. I.2.
409.		Óré András	92/PT-A/2005	5343	5700	Gyula	Damjanich u. 26.
410.		Orosz József	380/PT-A/2005	5640	1138	Budapest	Tomori köz 13. 2.em.1.
411.		Ökrös Istvánné	39/PT-A/2005	005289	4150	Püspökladány	Bajcsy-Zs.u. 2/1
412.		Őri Jenőné	103/PT-A/2005	5354	9700	Szombathely	Jászai Mari u. 37.
413.		Pál Zoltán Márk	366/PT-A/2005	5626	2112	Veresegyház	Kölcsey u. 66.

Sorszám	Előnév	Név	Nyilvántartási szám	Igazolványszám	Irányítószám	Helység	Cím
414.	dr	Pálok László	291/PT-A/2005	5549	1124	Budapest	Korompai u. 21-23/A
415.		Papp Katalin	545/PT-A/2005	5815	2618	Nézsa	Táncsics út 32.
416.		Papp Lajosné	36/PT-A/2005	005286	1162	Budapest	Péterke u. 44.
417.		Pappné Kocsis Erika	447/PT-A/2005	5736	3000	Hatvan	Ifjúság u. 16.
418.		Pappné Pohancsek Erika	308/PT-A/2005	5566	1108	Budapest	Bányató u. 8. 3/15
419.		Parizán Ildikó	18/PT-A/2005	005268	1046	Budapest	Vécsey u. 84/B
420.		Pásti István	546/PT-A/2005	5816	9700	Szombathely	Rumi út 203.
421.	Dr	Pásztorné Szedeli Zsuzsa	223/PT-A/2005	5495	2462	Martonvásár	Széchenyi u. 71
422.		Patkós Béla	220/PT-A/2005	5473	4029	Debrecen	Karácsony Gy. U. 1. III/19
423.		Pekk Antal	106/PT-A/2005	5357	4555	Levelek	Kossuth u. 40.
424.		Persayné Drégelyi Judit	135/PT-A/2005	5386	1125	Budapest	Sárospatak u. 22.
425.		Pesti Ferenc	390/PT-A/2006	6440	6791	Szeged	Bethlen G. u. 23.
426.		Péterfi Mónika Rita	148/PT-A/2005	5399	8900	Zalaegerszeg	Berzsenyi út 13. X/61
427.	Dr	Pethő Ferenc	256/PT-A/2005	5514	1124	Budapest	Gébics u. 9.
428.	Dr	Pethő Ferencné	255/PT-A/2005	5513	1124	Budapest	Gébics u. 9.
429.		Pethő Zsuzsanna Ilona	183/PT-A/2005	5434	1223	Budapest	Rákóczi u. 8. IV.18.
430.		Petróczi Katalin	509/PT-A/2005	5779	1144	Budapest	Füredi u. 64-66.
431.		Pintér Sándor	90/PT-A/2005	5341	8000	Székesfehérvár	Tapolcsányi u. 49.
432.		Pintérné Szalai Zsuzsanna	105/PT-A/2005	5356	9700	Szombathely	Váci M.u.44 IV/19
433.		Pirk Tiborné	242/PT-A/2005	5499	7400	Kaposvár	Bajcsy Zs.u. 16-18.I/10
434.		Podhorányi Dóra	129/PT-A/2005	5380	1031	Budapest	Varsa u. 5.
435.		Poesz Csaba	174/PT-A/2005	5425	1161	Budapest	Rákospalotai határ út 33
436.		Pogány Éva	182/PT-A/2005	6036	9200	Mosonmagyaróvár	Palánk u. 1.
437.		Polgár László	564/PT-A/2005	5838	1126	Budapest	Szendrő u. 7.
438.		Polgárné Szabó Ildikó	452/PT-A/2005	5701	9025	Győr	Kámán u. 22.
439.		Polyák Zsuzsanna	188/PT-A/2005	5439	1028	Budapest	Szegfű u. 8/A
440.		Porkoláb István	213/PT-A/2005	5466	3900	Szerencs	Szabadság u. 4/6

Sorszám	Előnév	Név	Nyilvántartási szám	Igazolványszám	Irányítószám	Helység	Cím
441.		Potharn Miklósné	409/PT-A/2005	5675	9700	Szombathely	Vörösmarty M. u. 31/c. II/6.
442.		Prikkelné Rácz Csilla	312/PT-A/2005	5570	6070	Izsák	Kecskeméti u. 43.
443.		Priksz József	93/PT-A/2005	5344	2600	Vác	Alsó u. 68.
444.		Prohászka Józsefné	353/PT-A/2005	5613	2234	Maglód	Katona J.u. 62.
445.		Prosits László	77/PT-A/2005	005327	1084	Budapest	Mátyás tér 4. II/6.
446.		Prosits Lászlóné	6/PT-A/2005	005256	1084	Budapest	Mátyás tér 4.
447.		Puchmann Gyuláné	171/PT-A/2005	5422	2096	Üröm	Rákóczi F. u.57
448.		Rácz Valéria	328/PT-A/2005	5588	5100	Jászberény	Fáy András u. 39.
449.		Rajcsányiné Gróf Gabriella	225/PT-A/2005	5478	1131	Budapest	Nővér u. 104
450.		Ratkovicsné Makai Enikő	236/PT-A/2005	5489	1165	Budapest	Hangulat u. 8
451.		Rátzné Miklós Gyöngyi	422/PT-A/2005	5688	9028	Győr	Sági u. 29.
452.		Rávai László	440/PT-A/2005	5729	4200	Hajduszoboszló	Radnóti u. 8.
453.		Rehling Ágnes	340/PT-A/2005	5600	1025	Budapest	Ferenchegyi lépcső 3.
454.		Reményik Kálmán	303/PT-A/2005	5561	2030	Érd	Kankalin u. 1/A
455.	Dr.	Répás István	46/PT-A/2005	005296	3524	Miskolc	Kölcsey F. u. 31. II/8
456.		Répássy Enikő	439/PT-A/2005	5728	1131	Budapest	Madarász V.u. 13/c
457.		Rinkó Mária	15/PT-A/2005	005265	1138	Budapest	Párkány u. 22. II/15
458.	dr	Roll Ilona	608/PT-A/2005	5884	9200	Mosonmagyaróvár	Árpád u. 8
459.		Romvári Márta	521/PT-A/2005	5791	8000	Székesfehérvár	Krasznai u. 27.
460.		Róthné Szlávik Gabriella	193/PT-A/2005	5444	1202	Budapest	Olt u. 44
461.		Rozmánné Tóth Gyöngyi	96/PT-A/2005	5347	9798	Ják	Erdélyi J. u. 51.
462.		Rózsa Gábor	463/PT-A/2005	5712	8900	Zalaegerszeg	Kovács K. tér 1.
463.		Rózsás Erika	424/PT-A/2005	5690	8000	Székesfehérvár	Cserepes köz 7. VIII/54.
464.		Sallai Andrea	136/PT-A/2005	5387	1048	Budapest	Homoktövis u.80. I/3
465.		Sápi Ferencné	522/PT-A/2005	5792	2192	Hévízgyörk	Kossuth L. u. 77.
466.		Sári Attila	396/PT-A/2005	5693	9028	Győr	József A. u. 119/b.
467.		Sarkadi Attila	74/PT-A/2005	005324	6900	Makó	Kálvária u. 23.

Sorszám	Előnév	Név	Nyilvántartási szám	Igazolványszám	Irányítószám	Helység	Cím
468.		Sárközi Árpádné	448/PT-A/2005	5697	8230	Balatonfüred	Arácsi u. 111.
469.		Sárköziné Tóth Mária	571/PT-A/2005	5845	2510	Dorog	Széchenyi ltp. 1. 3/3
470.		Sárosi Péter	158/PT-A/2005	5409	2143	Kistarcsa	Kőrösi Csoma S. u. 25.
471.		Sasvári Józsefné	214/PT-A/2005	5467	2600	Vác	Rácz Pál u. 9. 3/10
472.		Schäffer Mónika	390/PT-A/2005	5663	1222	Budapest	Tüzér u. 7.
473.		Schlöglné dr. Horváth Anna	101/PT-A/2005	5352	9700	Szombathely	Május 1.u.38.
474.		Schmidné Szabó Mária	34/PT-A/2005	005284	3231	Gyöngyössolymos	Bányász u. 12.
475.		Schön András	384/PT-A/2005	5644	1016	Budapest	Számadó u. 17
476.		Sebők Lászlóné	494/PT-A/2005	5764	3300	Eger	Zöldfa út 43.
477.		Selmeci Gizella	576/PT-A/2005	5850	1024	Budapest	Keleti K.u. 9.
478.		Selmeczi Hajnalka	57/PT-A/2005	005307	1085	Budapest	József krt. 8. I/1.
479.		Séra Gyöngyvér	172/PT-A/2005	5423	3300	Eger	Tetemvár u. 4.
480.		Sichna Anikó	160/PT-A/2005	5411	1142	Budapest	Ráskai Lea u. 25
481.		Sichna Györgyné	159/PT-A/2005	5410	1144	Budapest	Ond Vezér u. 31. V.23.
482.		Simon Csaba	329/PT-A/2005	5589	3100	Salgótarján	Rákóczi út 28.II/21.
483.		Simon Katalin	457/PT-A/2005	5706	5600	Békéscsaba	Illésházi u. 6. IV.13.
484.		Simon Zsuzsanna	554/PT-A/2005	5828	1188	Budapest	Kölcsey u. 109/a
485.		Simon Zsuzsanna	562/PT-A/2005	5836	1043	Budapest	Jurisics M.u. 18/b
486.		Simonné Lakosi Erzsébet	128/PT-A/2005	5379	8253	Révfülöp	Óvoda köz 5/A
487.	Dr.	Sipeki Lajos	82/PT-A/2006	6118	4400	Nyíregyháza	Lengyel u. 52.
488.		Sipos Gézáné	526/PT-A/2005	5796	5000	Szolnok	Baross u. 45. III/9.
489.		Sipos Tamás	456/PT-A/2005	5705	1045	Budapest	Pozsonyi u. 2/B 4.em.51.
490.		Sipos Zoltán	370/PT-A/2005	5630	1186	Budapest	Tövishát u. 13/1
491.		Siposné Bognár Erzsébet	630/PT-A/2005	5915	1125	Budapest	György Aladár u. 19/b
492.		Skibáné Ládonyi Zsuzsanna	502/PT-A/2005	5772	8630	Balatonboglár	Állomás u. 2/a
493.		Soproni Marianna	313/PT-A/2005	5571	8060	Mór	Köztársaság tér 6
494.		Sóvágó Mária	471/PT-A/2005	5741	1094	Budapest	Liliom u. 7-9

Sorszám	Előnév	Név	Nyilvántartási szám	Igazolványszám	Irányítószám	Helység	Cím
495.		Sölch Ágostonné	631/PT-A/2005	5916	2141	Csömör	Szőlő u. 67
496.		Sörösné Pavisa Erika	311/PT-A/2005	5569	7630	Pécs	Barázda u. 50/2
497.	Dr	Steiger Judit	84/PT-A/2005	5335	1182	Budapest	Gyergyó u. 25.
498.	Dr	Stercz Jenőné	599/PT-A/2005	5875	1121	Budapest	Hóvirág u. 2/a
499.		Streit Tibor	344/PT-A/2005	5604	7668	Kszü	Malomvölgyi út 9.
500.		Subeczné Kánya Zsuzsanna	454/PT-A/2005	5703	1174	Budapest	Tisza István u. 76.
501.		Sudár Imre	615/PT-A/2005	5891	7624	Pécs	Alkotmány u. 44. II/42.
502.		Süle Imre	104/PT-A/2005	5355	9700	Szombathely	Székely Bertalan u. 42.
503.		Szabadosné Lengyel Erzsébet	589/PT-A/2005	5864	2151	Fót	Kazinczy u. 6.
504.		Szabó Ágnes	493/PT-A/2005	5763	3300	Eger	Ráchegyi út 49.
505.		Szabó Edit	354/PT-A/2005	5614	7400	Kaposvár	Mikszáth K.u.4.
506.	Dr	Szabó János	243/PT-A/2005	5500	5300	Karcag	Kerekes I. u. 15.
507.	dr.	Szabó József	538/PT-A/2005	5808	6000	Kecskemét	Sólyom u. 1.
508.		Szabó Judit Katalin	227/PT-A/2005	5480	2112	Veresegyház	Páskom u. 34
509.		Szabó Klára Éva	304/PT-A/2005	5562	2651	Rétság	Korányi u. 1.
510.		Szabó Lajos	98/PT-A/2005	5349	9700	Szombathely	Sorok u. 21-22 B/I/4
511.		Szabó Lászlóné	164/PT-A/2005	5415	1093	Budapest	Lónyay u. 26. fszt. 9.
512.		Szabó Lászlóné	591/PT-A/2005	5867	8225	Szentkirályszabadja	Rákóczi u. 58.
513.		Szabó Lilla	265/PT-A/2005	5523	1152	Budapest	Telek u. 8.
514.		Szabó Marianna	367/PT-A/2005	5627	3400	Mezőkövesd	Budai N.A. u. 31.
515.		Szabó Sándor	475/PT-A/2005	5745	9151	Abda	Vasút út 3.
516.		Szabó Sándorné	474/PT-A/2005	5744	9151	Abda	Vasút u. 3.
517.	Dr	Szabó Zoltán	272/PT-A/2005	5530	8623	Balatonföldvár	Szigligeti u. 56.
518.		Szabóné Farkas Katalin Mária	19/PT-A/2005	005269	1034	Budapest	Szomolnok u. 8.
519.		Szabóné Fülöp Dóra	176/PT-A/2005	5428	7342	Mágócs	Deák u. 27.
520.		Szabóné Miskei Mária Magdolna	565/PT-A/2005	5839	2030	Érd	Kossuth L. u. 108.
521.		Szabóné Petró Gabriella	251/PT-A/2005	5509	2112	Veresegyház	Szent Erzsébet krt.27.

Sorszám	Előnév	Név	Nyilvántartási szám	Igazolványszám	Irányítószám	Helység	Cím
522.		Szakál Pálné	604/PT-A/2005	5880	6721	Szeged	Berzsenyi u. 1. fsz.2.
523.		Szakolczai Zsolt	284/PT-A/2005	5542	4400	Nyíregyháza	Csillag út 43
524.		Szalainé Kecskés Borbála	357/PT-A/2005	5617	8900	Zalaegerszeg	Baross G. u. 18.
525.		Szántai János	162/PT-A/2005	5413	2045	Törökbálint	Világos u. 25-27
526.		Szántóné Gordos Gyöngyi Margit	597/PT-A/2005	5873	3185	Egyházasgerge	Kossuth u. 27.
527.		Szántósiné Stefán Zsuzsanna	237/PT-A/2005	5490	3300	Eger	Malomárok u. 46. 2/9
528.		Szanyi Istvánné	511/PT-A/2005	5781	1205	Budapest	Tuba u. 8/A.
529.		Szarka István Imréné	339/PT-A/2005	5599	1132	Budapest	Csanády u. 4/B
530.		Szarka Tibor György	10/PT-A/2005	005260	7800	Siklós	Béke u. 15.
531.	Dr	Székely Gyögyné	299/PT-A/2005	5557	1044	Budapest	Anód u. 38
532.	Dr.	Székely Péter	122/PT-A/2005	5373	1103	Budapest	Petrőczi u.5/B Fszt.3.
533.		Szekér Kálmán	410/PT-A/2005	5676	9700	Szombathely	Szent Imre hcg. u. 83.
534.		Szekér Kálmánné	462/PT-A/2005	5711	9700	Szombathely	Szent Imre Herceg u. 83.
535.		Szekeres Zsuzsanna	145/PT-A/2005	5396	7621	Pécs	Jókai u. 1.
536.		Szeles Béla	27/PT-A/2005	005277	6726	Szeged	Tambura u. 21.
537.		Szeles Béláné	28/PT-A/2005	005278	6726	Szeged	Tambura u. 21.
538.		Széll János	622/PT-A/2005	5900	4225	Debrecen	Északi sor 55.
539.		Széllné Roik Zsuzsanna	472/PT-A/2005	5742	8200	Veszprém	Madách u. 8.
540.		Szendrei Attila	438/PT-A/2005	5727	4028	Debrecen	Gáborjáni Szabó u. 23. IV/19
541.		Szendrei István Zoltán	623/PT-A/2005	5901	1163	Budapest	Sashalmi st. 10.
542.		Szentgyörgyi Judit	341/PT-A/2005	5601	6200	Kiskőrös	Kálvin u. 23.
543.		Szép Dezső	192/PT-A/2005	5443	1165	Budapest	Gizella tér 8 1/2
544.		Szigetvári Józsefné	381/PT-A/2005	5641	1121	Budapest	Kázmér u. 13.
545.		Szikora Mária Éva	294/PT-A/2005	5552	2377	Örkény	Marx K.u. 9.
546.		Szilágyi Zoltánné	137/PT-A/2005	5388	9700	Szombathely	Semmelweis u. 12. I/3
547.		Szilvásy Ferenc	218/PT-A/2005	5471	5600	Békéscsaba	Penza ltp. 23. I.4.
548.		Sziráczki Hajnalka	543/PT-A/2005	5813	2112	Veresegyház	Kölcsey u. 106.

Sorszám	Előnév	Név	Nyilvántartási szám	Igazolványszám	Irányítószám	Helység	Cím
549.		Szitáné Surányi Rozália	121/PT-A/2005	5372	2364	Ócsa	Kossuth L. u. 10/A
550.		Szlatinainé Deli Ildikó	235/PT-A/2005	5488	1204	Budapest	Vécsey u. 10
551.		Szokol Beáta	473/PT-A/2005	5743	2462	Martonvásár	Arany J.u. 14.
552.		Szolga Bálint	292/PT-A/2005	5550	2483	Gárdony	Ady Endre u. 1.
553.		Szondáné Jánosi Edit	29/PT-A/2005	005279	3525	Miskolc	Tizeshonvéd u. 16. V/2
554.		Szőke László Ferenc	595/PT-A/2005	5871	1191	Budapest	Dobó Katica u. 3.
555.	dr.	Szöllősi Attila	79/PT-A/2005	7197	6500	Baja	Mező u. 7.
556.	dr	Szörcsei Tamás	301/PT-A/2005	5559	1195	Budapest	József A.u. 76. I/15
557.		Szugyiczkiné Dékán Judit	704/PT-A/2005	5989	1172	Budapest	Magyarhida u. 45.
558.		Szűcs Szilárd	443/PT-A/2005	5732	1043	Budapest	Tél u. 6.
559.		Táborosiné Korán Krisztina	81/PT-A/2005	005331	2141	Csömör	Zrínyi u. 15.
560.		Taga Györgyné	575/PT-A/2005	5849	1037	Budapest	Aranypatak u. 73
561.		Takács Beáta	498/PT-A/2005	5768	2030	Érd	Papagáj u. 2.
562.		Takács Endre	23/PT-A/2005	005273	1155	Budapest	Ivánka Pál u. 26.
563.		Takács Gréta	142/PT-A/2005	5393	4600	Kisvárda	Szabadság u. 22.
564.		Takács Kálmánné	184/PT-A/2005	5435	1174	Budapest	Kölcsey u. 21
565.		Takács Katalin	152/PT-A/2005	5403	1164	Budapest	Vizesés u.4.
566.		Takácsné Pataki Csilla	87/PT-A/2005	5338	1104	Budapest	Harmat u. 65. IV. em.15.
567.		Tamaskó Elemér	14/PT-A/2005	005264	9941	Őriszentpéter	Alszer 48/a
568.		Tari Istvánné	645/PT-A/2005	5930	2133	Sződliget	Rákóczi út 55.
569.	Dr	Tarpai Marianna	91/PT-A/2005	5342	1142	Budapest	Csáktornya park 6.
570.		Tarsoly György	656/PT-A/2005	5941	4400	Nyíregyháza	Szélsőbokori u. 51.
571.		Taskár Andrea	371/PT-A/2005	5631	1083	Budapest	Práter u. 60.
572.		Tatár Imre	314/PT-A/2005	5572	1025	Budapest	Nagybányai u. 76/B
573.		Tegzesné Czigler Erika	417/PT-A/2005	5683	1131	Budapest	Babér u. 27.
574.		Terhesné Miletin Katalin	195/PT-A/2005	5446	6771	Szeged	Bánya utca 22
575.		Terjék Gabriella Éva	527/PT-A/2005	5797	1181	Budapest	Sólyom u. 5.

Sorszám	Előnév	Név	Nyilvántartási szám	Igazolványszám	Irányítószám	Helység	Cím
576.	dr.	Teszéri-Rácz Ildikó	47/PT-A/2005	005332	2112	Veresegyház	Bárdos Lajos u. 36.
577.		Tikászné Bihari Márta	442/PT-A/2005	5731	5711	Gyula	Kohán u. 11.
578.		Torma Attila Bertalan	374/PT-A/2005	5634	2760	Nagykáta	Víg u. 30.
579.		Tóth Árpád	467/PT-A/2005	5737	4400	Nyíregyháza	Deák Ferenc út 3.
580.		Tóth Ferenc	310/PT-A/2005	5568	4028	Debrecen	Hadházi u. 39. II/15
581.		Tóth Györgyné	550/PT-A/2005	5824	3023	Petőfibánya	Ifjúság u. 25.
582.		Tóth Gyula	359/PT-A/2005	5619	9172	Győrzámoly	Szt László u. 14.
583.		Tóth Gyula	359/PT-A/2005	5619	9172	Győrzámoly	Szt László u. 14.
584.	Dr	Tóth József	552/PT-A/2005	5826	8900	Zalaegerszeg	Jedlik Ányos u. 12.
585.		Tóth Margit	86/PT-A/2005	5337	8360	Keszthely	Kinizsi u. 23.
586.		Tóth Mária Terézia	271/PT-A/2005	5529	6800	Hódmezővásárhely	Ádám u. 5.
587.		Tóth Zsuzsanna	411/PT-A/2005	5677	9721	Gencsapáti	dr. Szerdahelyi E. u. 4.
588.		Tóthné dr. Deme Éva	60/PT-A/2005	005310	1118	Budapest	Rahó u. 24/A II/9.
589.		Tóthné Kis Mária	606/PT-A/2005	5882	3212	Gyöngyöshalász	Alkotmány u. 27
590.		Tölgyes András	76/PT-A/2005	005326	8200	Veszprém	Csererdő u. 18/B
591.		Tömösvári András	744/PT-A/2005	6029	1133	Budapest	Kárpát u. 56. I/4
592.		Tömösvári Andrásné	742/PT-A/2005	6027	1133	Budapest	Kárpát u. 56. I/4
593.		Török Bálint	469/PT-A/2005	5739	1145	Budapest	Columbus u. 59-61/b I/2
594.		Török Lajosné	95/PT-A/2005	5346	9700	Szombathely	Tamási Áron u. 44.
595.		Török Sándor	269/PT-A/2005	5527	8600	Siófok	Kele u. 42
596.		Törzsökné Petrovics Ágnes	524/PT-A/2005	5794	1052	Budapest	Sütő u. 2. III/10.
597.		Turzó György	490/PT-A/2005	5760	8800	Nagykanizsa	Olaj u. 7.
598.		Ujvári Istvánné	278/PT-A/2005	5536	7100	Szekszárd	Parászta u. 30/b
599.		Ujvári Jánosné	9/PT-A/2005	005259	1238	Budapest	Csibuk u. 31/a
600.		Ulveczki Eszter	376/PT-A/2005	5636	4200	Hajdúszoboszló	Mathiász J.u. 49.
601.		Urbánné Bruszt Anna	587/PT-A/2005	5861	2317	Szigetcsép	Fő u. 62.
602.		Utasi Miklósné	20/PT-A/2005	005270	1165	Budapest	Vak Bottyán u. 14.

Sorszám	Előnév	Név	Nyilvántartási szám	Igazolványszám	Irányítószám	Helység	Cím
603.		Vada Erika	701/PT-A/2005	5986	2111	Szada	Kisfaludy u. 20.
604.		Vágvölgyi László	307/PT-A/2005	5565	8000	Székesfehérvár	Galántai u. 64.
605.		Vajas Jenőné	89/PT-A/2005	5340	2030	Érd	Séd u. 11.
606.		Vajda Gizella	451/PT-A/2005	5700	2040	Budaőrs	Szamóca köz 8
607.		Valiskó Marianna	246/PT-A/2005	5504	3240	Parád	Kristály u. 67.
608.		Valtinyi Dánielné	449/PT-A/2005	5698	1113	Budapest	Bartók B. u. 88.
609.		Vancsuráné Váradi Klára	593/PT-A/2005	5869	6500	Baja	Szent Antal u. 59.
610.		Vándor Róbert	169/PT-A/2005	5420	8200	Veszprém	Bartók Béla u. 14.
611.	dr.	Varga András	400/PT-A/2005	5667	2016	Leányfalu	Szőlő u. 3.
612.		Varga Ernő	584/PT-A/2005	5858	9700	Szombathely	Stromfeld A.u. 25.
613.		Varga Erzsébet	21/PT-A/2005	005271	1073	Budapest	Dohány u. 57. I/13
614.		Varga Etelka	190/PT-A/2005	5441	1025	Budapest	Csalán u. 28 I/3
615.		Varga Gáborné	568/PT-A/2005	5842	1021	Budapest	Üdülő u. 15.
616.		Varga Hajnalka	283/PT-A/2005	5541	6500	Baja	Határ u.60.
617.		Varga Jánosné dr.	373/PT-A/2005	5633	6723	Szeged	Csongrádi sgt.67/A
618.		Varga Margit	616/PT-A/2005	7032	4900	Fehérgyarmat	Toldi M. u. 5.
619.		Vargáné Kovács Emese	127/PT-A/2005	5378	1147	Budapest	Zsolnay Vilmos u.15. I.3.
620.		Vargyas Gyuláné	625/PT-A/2005	5904	5000	Szolnok	Kossuth L. út 18. IV/41
621.		Várócziné Faragó Katalin	600/PT-A/2005	5876	2083	Solymár	Rózsika u. 16.
622.		Vas József	405/PT-A/2005	5672	7400	Kaposvár	Vöröstelek u. 44.
623.		Velkei Zoltán	542/PT-A/2005	5812	1141	Budapest	Mirtusz u. 53.
624.		Verebélyi József	476/PT-A/2005	5746	1102	Budapest	Állomás u. 1. III/15
625.		Verebélyi Mária	435/PT-A/2005	7848	2132	Göd	IV.Béla Király u. 4/A
626.		Veres János	78/PT-A/2005	005328	3533	Miskolc	Orgona u. 3.
627.		Veres Sándorné	38/PT-A/2005	005288	2310	Szigetszentmiklós	Tököli u. 162.
628.		Viczkó József	532/PT-A/2005	5802	2421	Nagyvenyim	Nefelejcs u. 8.
629.		Vida Ildikó	336/PT-A/2005	5596	4024	Debrecen	Nap u. 5. I. LH. II/12

Sorszám	Előnév	Név	Nyilvántartási szám	Igazolványszám	Irányítószám	Helység	Cím
630.		Vigula Sándor	560/PT-A/2005	5834	6239	Császártöltés	Úttörő u. 69.
631.		Vinczéné Veréb Zsuzsanna	25/PT-A/2005	005275	6726	Szeged	Ökörszem 28.
632.	Dr	Vitéz Miklós	436/PT-A/2005	5725	1028	Budapest	Harmatcsepp u. 34.
633.		Vitéz Tamás	44/PT-A/2005	005294	1196	Budapest	Kisfaludy u. 102.
634.		Völlerné Kóbor Mária	58/PT-A/2005	005308	8900	Zalaegerszeg	Kosztolányi u. 9/4 1/1
635.		Zádor Tamás	428/PT-A/2005	5717	1088	Budapest	Reviczky u. 7
636.		Zahovai Árpád	64/PT-A/2005	005314	1204	Budapest	Eperjes u. 44. IV/13.
637.		Zay Ferenc	157/PT-A/2005	5408	3300	Eger	Hadnagy u. 15. III/6
638.		Zay Ferencné	156/PT-A/2005	5407	3300	Eger	Hadnagy u. 15. III/6
639.		Zémanné Házi Judit	302/PT-A/2005	5560	2890	Tata	Balogh F.u.15.
640.		Zsatku József	73/PT-A/2005	005323	9028	Győr	Lovas u. 1.
641.		Zseni Benő	401/PT-A/2005	5668	1031	Budapest	Ringató u. 23/6
642.	Dr	Zsolt Tamásné	487/PT-A/2005	5757	7623	Pécs	Móré Fülöp u. 38.

A nemzetgazdasági miniszter által vezetett adószakértők nyilvántartásában szereplő természetes személyek adataiban bekövetkezett 2010. évi változások

Sorszám	Előnév	Név	Regisztrálási szám	Igazolványszám	Irányítószám	Helység	Cím
1.		Milus Ádám	212/PT-A/2006	6252	1062	Budapest	Bajza u. 62.
2.		Szepesi Etel	252/PT-A/2006	1245	1143	Budapest	Szobránc u. 16/3.
3.		Kulcsár Zoltán Szabolcs	433/PT-A/2006	1365	9700	Szombathely	Babits Mihály u. 24.
4.		Gubán József	59/PT-A/2007	1397	6201	Kikőrös	Pf. 31.
5.		Szakács Anita	76/PT-A/2007	1333	3508	Miskolc (Hejőcsaba)	Csemetekert u. 10
6.		Jimoh Gyöngyi	156/PT-A/2007	1334	1185	Budapest	Sió u. 51.
7.		Bródy Jánosné	339/PT-A/2007	7107	2823	Vértessomló	Domb u. 3.
8.		Kiss Endre Bertalanné	510/PT-A/2007	1087	4034	Debrecen	Kaszás u. 15.
9.		Lábasné Gulybán Andrea	36/PT-A/2008	1088	2131	Göd (Alsógöd)	Rozmaring u. 37.
10.		Haraszty-Molnár Mónika	38/PT-A/2008	1153	2146	Mogyoród	Erzsébet királyné útja 8/A.
11.		Toldi Mária Katalin	388/PT-A/2008	1230	6044	Kecskemét	Kavics u. 9.
12.		Méhész Tamás Györgyné	449/PT-A/2008	1366	1223	Budapest	Közgazdász u. 24.

Sorszám	Előnév	Név	Regisztrálási szám	Igazolványszám	Irányítószám	Helység	Cím
13.		Kárpáti Zsuzsanna	473/PT-A/2008	1246	1143	Budapest	Ilka u. 33. fsz. 27.
14.	Dr.	Kenyeres Sándor	3118180	21	1462	Budapest	Pf. 584.
15.		Barbi János	3118274	1177	2045	Törökbálint	Jászai M. u. 6.
16.		Tompa Mária	3118347	1335	3356	Kompolt	Kompolti út 10.
17.		Méhész György	3118693	1398	1222	Budapest	József Attila u. 9.
18.		Németh Ibolya	3118787	1247	9800	Vasvár	Kismákfa u. 36.

A nemzetgazdasági miniszter által vezetett okleveles adószakértők nyilvántartásába a 2010. év folyamán felvett természetes személyek nyilvános adatai

Sorszám	Előnév	Név	Nyilvántartási szám	Igazolványszám	Irányítószám	Helység	Cím
1.		Kovácsné Horváth Mónika Éva	4108216	191	1096	Budapest	Vendel utca 15-17. 2/17.
2.		Szűcs Imre	4108246	160	1507	Budapest	Pf.4.
3.		Juhász János Szabolcsné	4108253	166	3300	Eger	Vallon út 12. 1/2.
4.		Köpfler Csaba László	4108254	161	7400	Kaposvár	Csokonai u. 4.
5.		Engi Mária Erzsébet	4108255	162	1091	Budapest	Üllői u. 119.
6.		Selymesi Ágota	4108256	163	2085	Pilisvörösvár	Fő út 109.
7.		Kontra Erzsébet	4108257	164	1098	Budapest	Aranyvirág sétány 9. 1. lph.
8.	Dr.	Ádám Istvánné Dr. Környei Ilona Zsófia	4108258	167	1085	Budapest	József körút 71-73. 4/62.
9.		Táborosiné Korán Krisztina	4108259	165	2141	Csömör	Zrínyi u. 15.
10.		Finszter Rudolf József	4108260	170	9012	Győr (Ménfőcsanak)	Győri út 37.
11.		Ihászné Jelinkó Valéria	4108262	172	2040	Budaörs	Szellő köz 17/2.
12.		Koltai Mária	4108263	168	2370	Dabas	Táncsics M. u. 24.
13.		Kaszab Valéria	4108264	169	1034	Budapest	Kecske u. 17. 1/10.
14.		Cservenák Bernadett	4108265	173	1092	Budapest	Ráday utca 34.
15.		Pintér Lívia	4108266	171	9025	Győr	Botond u. 3. 3/7.
16.		Prohászka Anikó Zsuzsánna	4108268	174	2234	Maglód	Katona J. u. 62.
17.		Stricca Lilla Marian	4108269	175	1026	Budapest	Pázsit u. 10.
18.		Viktor Tibor	4108270	176	2096	Üröm	Gábor Áron sétány 19.
19.		Nagy Szilvia	4108271	177	2310	Szigetszentmiklós	Losonczi u. 8/A 2/5

Sorszám	Előnév	Név	Nyilvántartási szám	Igazolványszám	Irányítószám	Helység	Cím
20.	Dr.	Szima Mária	4108272	178	1055	Budapest	Falk Miksa u. 13. 4/5.
21.	Dr.	Nagyné Dr. Stieber Ilona Tünde	4108273	179	4034	Debrecen	Holló László utca 24.
22.		Czeglédi János	4108274	180	3529	Miskolc	Nyíri Dániel utca 1.
23.		Tóth Szilvia	4108275	189	2600	Vác	Táncsics M. u. 32/B
24.		Bozsik Tamás	4108276	181	1171	Budapest	Postakocsi u. 17.
25.		Gubicza Krisztina	4108277	183	1038	Budapest	Hegymászó u. 6/A
26.		Kállay Ferenc Benedek	4108278	184	4028	Debrecen	Botond u. 20.
27.		Simon Csaba	4108279	185	2112	Veresegyház	Kölcsey u. 103/C.
28.		Saáry Eszter	4108280	186	8200	Veszprém	Alkotmány u. 5. 2/5.
29.		Varga Tiborné	4108281	187	8000	Székesfehérvár	Kertész u. 8.
30.		Göböly Ágnes	4108282	188	3300	Eger	Arany János út 20.
31.		Marozsiné Viczián Helga	4108283	190	6000	Kecskemét	Felsőcsalános 103/A
32.		Rávai László Sándor	4108284	193	4200	Hajdúszoboszló	Radnóti u. 8.
33.		Sebestyén Éva Erzsébet	4108285	194	6353	Dusnok	Lenes erdő 2.
34.	Dr.	Kovács Ferenc	4108287	195	9142	Rábapatona	Petőfi u. 10.
35.		Firkó Zsuzsanna	4108288	196	1203	Budapest	János u. 51-53. 10/63.

A nemzetgazdasági miniszter által vezetett okleveles adószakértők nyilvántartásában szereplő természetes személyek adataiban bekövetkezett 2010. évi változások

Sorszám	Előnév	Név	Regisztrálási szám	Igazolványszám	Irányítószám	Helység	Cím
1.	Dr.	Kenyeres Sándor	4108094	4	1462	Budapest	Pf. 584.
2.		Bata Ildikó	4108205	192	1157	Budapest	Zsókavár u. 62. III/14.
3.		Litvai Enikő Katalin	4108229	204	2040	Budaörs	Bányász u. 18.

A nemzetgazdasági miniszter közleménye a nemzetgazdasági miniszter által vezetett könyvviteli szolgáltatást végzők nyilvántartásába a 2010. év folyamán felvett természetes személyek nyilvános adatairól, illetve a nyilvános adatokban bekövetkezett változásokról

A számvitelről szóló 2000. évi C. törvény 151. § (11) bekezdésében foglaltak alapján a nemzetgazdasági miniszter jelen közleményben teszi közzé a könyvviteli szolgáltatást végzők nyilvántartásába a 2010. év folyamán felvett természetes személyek nyilvános adatait, illetve a nyilvános adatokban bekövetkezett változásokat.

Dr. Matolcsy György s. k.,
nemzetgazdasági miniszter

A nemzetgazdasági miniszter által vezetett könyvviteli szolgáltatást végzők nyilvántartásába a 2010. év folyamán felvett természetes személyek nyilvános adatai

Sorszám	Előnév	Név	Születési név	Regisztrálási szám	Igazolványszám	Irányítószám	Helység	Cím
1.		Abari Andrea	Abari Andrea	181969	5247	4220	Hajdúböszörmény	Győrössy Kert 18. IV/13.
2.	Dr.	Abonyi Lászlóné	Borsi Magdolna	182048	5314	4220	Hajdúböszörmény	Bajcsy Zs. u. 64.
3.		Ábrahám Ágnes	Ábrahám Ágnes	181384	4522	6120	Kiskunmajsa	Félegyházi út 15. 2/9.
4.		Acsai Péter	Acsai Péter	181784	5214	2243	Kóka	Kútlapos u. 14.
5.		Ácsné Ferenczi Ilona	Ferenczi Ilona	180097	3482	7228	Döbrököz	Árpád u. 2.
6.		Ácsné Kemény Andrea	Kemény Andrea	180799	3868	6000	Kecskemét	Akadémia krt. 32. IX/54.
7.		Ácsné Tavaszi Edina	Tavaszi Edina	180472	3507	8800	Nagykanizsa	Irtás u. 10/B 2/7.
8.	dr.	Ádám Istvánné dr. Környei Ilona Zsófia	Környei Ilona Zsófia	180346	3345	1085	Budapest	József krt. 71-73. 4/62.
9.		Ádám Zsuzsanna Mária	Ádám Zsuzsanna Mária	181321	4487	3360	Heves	Hevesi József u. 4.
10.		Adamcsokné Fóti Zsuzsanna Dóra	Fóti Zsuzsanna Dóra	180003	3054	2310	Szigetszentmiklós	Árvácska utca 31/C
11.		Adametzné Melhardt Irén	Melhardt Irén	181344	4500	2800	Tatabánya	Bánhidai Ltp. 403. 2/7.
12.	Dr.	Adorjánné Csiki Andrea Gabriella	Csiki Andrea Gabriella	181246	4466	6600	Szentes	Szemere Bertalan u. 8.
13.		Agárdi Istvánné	Szilágyi Mária	180519	3534	4033	Debrecen	Gorkij u. 40.
14.		Ágóné Fehér Adrienn	Fehér Adrienn	181725	4904	5136	Jászszentandrás	Alkotmány utca 18.
15.		Ágoston Csaba	Ágoston Csaba	181466	4582	2030	Érd	Kakukkfű u. 18.

Sorszám	Előnév	Név	Születési név	Regisztrálási szám	Igazolványszám	Irányítószám	Helység	Cím
16.		Alakszai Henrietta	Pacza Henrietta	180880	3947	3400	Mezőkövesd	Ifjúság út 6. 3/1.
17.		Albert Katalin	Albert Katalin	181934	5232	7671	Zók	Arany János u. 17.
18.		Albrecht Barbara	Albrecht Barbara	182143	5399	2045	Törökbálint	Hunyadi J. u. 3.
19.		Áll Istvánné	Veres Erzsébet	180998	4078	3720	Sajókaza	Máju 1. u. 2.
20.		Almási Gyuláné	Orosz Anna Judit	179984	3046	3100	Salgótarján	Medves krt. 39. 2/4.
21.		Almásiné Juhász Tímea	Juhász Tímea	180131	3118	2882	Kerékteleki	Fő u. 157.
22.		Ambriskó Dóra	Ambriskó Dóra	181984	5177	3700	Kazincbarcika	Thököly Imre tér 8. 4/20.
23.		Ambrus Ilona	Kacsa Ilona	181664	4932	1222	Budapest	Kócsag u. 22.
24.		Ancsa-Molnár Sándor	Ancsa-Molnár Sándor	180203	3220	6120	Kiskunmajsa	Katona József u. 4.
25.		Anda Zsolt	Anda Zsolt	181051	4139	4700	Mátészalka	Nyár u. 70.
26.		Andó András Lászlóné	Zahorán Gyöngyi	181979	5176	5600	Békéscsaba	Kisszuk u. 2/C 4/3
27.		André Eleonóra	André Eleonóra	180307	3425	5123	Jászárokszállás	Szentandrási utca 2.
28.		Angyalné Seres Éva Klára	Seres Éva Klára	180438	3618	6630	Mindszent	Szent László u. 6.
29.		Ánosi Zsuzsanna	Ánosi Zsuzsanna	180911	3964	1163	Budapest	Őrmester u. 26. fsz.2.
30.		Antal Ildikó	Antal Ildikó	181527	4653	3100	Salgótarján	Irinyi János út 12.
31.		Antal József János	Antal József János	180634	3673	4440	Tiszavasvári	Március 21. u. 3/A
32.		Antal Melinda	Antal Melinda	181127	4256	5540	Szarvas	Dózsa György u. 37.
33.		Antalné Borbás Judit	Borbás Judit	180738	3808	8000	Székesfehérvár	Pozsonyi út 155/A
34.		Antalné Kisdeák Györgyi	Kisdeák Györgyi	180332	3333	8800	Nagykanizsa	Petőfi u. 36/B/1.
35.		Antoni Éva Mária	Antoni Éva Mária	180876	3944	1133	Budapest	Kárpát u. 46. 1/4.
36.		Apró Éva	Apró Éva	180504	3522	9791	Torony	Orgona u. 5/A
37.		Aradi György	Aradi György	180064	3076	2120	Dunakeszi	Jászai Mari u. 35.
38.		Aradi Györgyné	Szakolczai Szilvia	180063	3075	2120	Dunakeszi	Jászai Mari u. 35.
39.		Arany Tamás	Arany Tamás	180477	3627	9700	Szombathely	Váci utca 20. 2/12.
40.		Aranyi Ferencné	Jedlinszky Ilona Anna	182043	5310	3950	Sárospatak	Kinizsi u. 52.
41.		Árpási Judit	Árpási Judit	182132	5391	2400	Dunaújváros	Vörösmarty M u. 11. 2/3.
42.		Arros Attila	Arros Attila	180993	4075	2400	Dunaújváros	Gőzmalom u. 17/2.

Sorszám	Előnév	Név	Születési név	Regisztrálási szám	Igazolványszám	Irányítószám	Helység	Cím
43.		Árti Zsuzsanna Hajnalka	Árti Zsuzsanna Hajnalka	181768	5082	1076	Budapest	Péterfy Sándor u. 23. fsz.3.
44.		Aszalós Imre	Aszalós Imre	180898	4044	4080	Hajdúnánás	Mátyás király utca 7.
45.		Asztalos Ágnes	Asztalos Ágnes	180760	3920	5540	Szarvas	Szabadság út 13/A/12.
46.		Asztalos József Attiláné	Balogh Magdolna	180237	3304	2870	Kisbér	Rákóczi u. 22.
47.		Átolné Kovács Ágnes	Kovács Ágnes	182033	5300	2310	Szigetszentmiklós	Széna u. 9/A
48.		Áts Veronika Mariann	Áts Veronika Mariann	180701	3781	1152	Budapest	Szilas Park 11. 4/19.
49.	Dr.	Auner Tamás	Auner Tamás	180576	3575	5300	Karcag	Szövetkezet u. 2/D
50.		Babály Zoltán	Babály Zoltán	180363	3362	1103	Budapest	Csombor u. 6.
51.		Babiczky Márta	Babiczky Márta	181297	4389	2310	Szigetszentmiklós	Aradi u. 1.
52.		Babity István	Babity István	181093	4230	2100	Gödöllő	Árvácska utca 12.
53.		Babodi Gábor Józsefné	Gólya Lenke Anna	180834	4023	3518	Miskolc (Pereces)	Debreczeni Márton tér 3. 2E 2A
54.		Babos Viktória	Babos Viktória	180828	4086	9342	Mihályi	Korona u. 27.
55.		Bacsi Gabriella	Horváth Gabriella	180933	3985	8778	Újudvar	Kanizsai u. 11.
56.		Bácskai-Borsos Krisztina	Borsos Krisztina	181677	5070	9400	Sopron	Füredi sétány 11. 4/28.
57.	dr.	Bacskainé Zohány Beáta	Zohány Beáta	181304	4393	1098	Budapest	Távíró u. 21. fsz. 1.
58.		Bagdi Sándorné	Kósa Marianna	181024	4118	4485	Nagyhalász	Hunyadi u. 98.
59.		Bagi-Nováki Éva	Nováki Éva	181619	4714	8200	Veszprém	Haszkovó u. 18. D lph. 10/29.
60.		Bágyi Andrea	Bágyi Andrea	181746	4917	3534	Miskolc	Szinyei Merse Pál u. 13/A 3.lh. 2/2.
61.		Bajsziné Magyar Zita	Magyar Zita	180191	3209	2120	Dunakeszi	Szilágyi u. 33/C
62.		Bajusz János Zoltánné	Právics Mária	181823	4996	6775	Kiszombor	Mező u. 16/C.
63.		Bakóné Tánczos Krisztina	Tánczos Krisztina	181978	5175	5052	Újszász	Fecske u.11.
64.		Bakonyi Miklósné	Nagy Katalin	180134	3155	2890	Tata	Kocsi u. 45.
65.		Bakos Katalin	Bakos Katalin	182040	5307	8591	Pápa (Kéttornyúlak)	Akácfa u. 2.
66.		Bakos Péter	Bakos Péter	181172	4298	9700	Szombathely	Ifjúság u. 17.
67.		Bakosi Anita	Bakosi Anita	182203	5429	1144	Budapest	Gvadányi u. 44-46. 1/35.
68.		Bakró Gabriella	Bakró Gabriella	180560	3645	7833	Görcsöny	Ifjúság u. 8.

Sorszám	Előnév	Név	Születési név	Regisztrálási szám	Igazolványszám	Irányítószám	Helység	Cím
69.		Balassa Győző Pálné	Kustor Gyöngyi Margit	181625	4890	8866	Becsehely	Deák Ferenc utca 14.
70.		Balassa Izabella	Balassa Izabella	180896	4197	2000	Szentendre	Felhő u. 26.
71.		Baláti Mariann	Baláti Mariann	180175	3193	2310	Szigetszentmiklós	Szent Miklós útja 9/B 2/9.
72.		Balaton László Istvánné	Vajda Ágnes Sára	181323	4489	4300	Nyírbátor	Váci M. u. 5. 3/2
73.		Balázs Istvánné	Viezner Mária	181308	4481	1147	Budapest	Istvánffy u. 60/B
74.		Balázs Judit	Balázs Judit	180843	3894	5400	Mezőtúr	Alkotmány u. 11.
75.		Balczó Judit	Balczó Judit	180838	3892	5540	Szarvas	Strand u. 1.
76.		Bálega Julianna	Bálega Julianna	181819	5101	4031	Debrecen	Trombitás u. 14. 1/2.
77.		Balga Szabolcs	Balga Szabolcs	181624	4889	3200	Gyöngyös	Hattyú tér 1. III/14.
78.		Baliné Bánfi Anita	Bánfi Anita	180792	3862	6044	Kecskemét (Hetényegyháza)	Almafa u. 20.
79.		Baliné Pap Gabriella	Pap Gabriella	182149	5404	1213	Budapest	Erdősor u. 171. 3/8.
80.		Bálint Andrea	Bálint Andrea	180750	3818	6922	Földeák	Gagarin utca 24.
81.		Bálint Csaba	Bálint Csaba	180804	3926	1145	Budapest	Róna u. 141. 5/8.
82.		Bálint Mónika	Bálint Mónika	180972	4059	6646	Tömörkény	Dózsa Gy. u. 75/5.
83.		Bálint Örsi	Bálint Örsi	182013	5281	8222	Balatonalmádi	Bihari János utca 5.
84.		Bálintné Szabados Katalin Anna	Szabados Katalin Anna	180260	3489	7500	Nagyatád	Honvéd u. 82.
85.		Balla László	Balla László	180251	3316	5520	Szeghalom	Bajcsy Zs. u. 15/1.
86.	Dr.	Balla Tibor	Balla Tibor	180948	4094	1102	Budapest	Harmat u. 2-4. VIII/1.
87.		Ballai Emese Terézia	Ballai Emese Terézia	180621	3662	1141	Budapest	Kalocsai u. 4. III/2.
88.		Balláné Józsa Beatrix	Józsa Beatrix	180298	3421	4741	Jánkmajtis	Kossuth út 5/D
89.		Balog Csilla	Balog Csilla	181401	5207	2400	Dunaújváros	Május 1. u. 20.
90.		Balog Tünde	Balog Tünde	181123	4253	6800	Hódmezővásárhely	Mandula u. 13.
91.		Balogh András	Balogh András	181225	4336	1144	Budapest	Szentmihályi u. 12-14. 6/162
92.		Balogh Anita	Balogh Anita	181760	4966	4485	Nagyhalász	Táncsics M. u. 23.
93.		Balogh Dorottya	Balogh Dorottya	180304	3423	2030	Érd	Facélia utca 32.
94.		Balogh Éva	Balogh Éva	180455	3466	9084	Győrság	Országút u. 65.

Sorszám	Előnév	Név	Születési név	Regisztrálási szám	Igazolványszám	Irányítószám	Helység	Cím
95.		Balogh János Andrásné	Makai Ibolya	182264	5437	4150	Püspökladány	Jókai M. u. 56.
96.		Balogh Jolán	Balogh Jolán	180619	3750	4962	Nagyszekeres	Vasút u. 55.
97.		Balogh József	Balogh József	181359	4607	2360	Gyál	Gábor Áron u. 10.
98.		Balogh Zoltánné	Szabó Erzsébet	180083	3089	5071	Besenyszög	Széchenyi u. 1/B
99.		Baloghné Balogh Lívia Judit	Balogh Lívia Judit	179883	3031	3600	Ózd	Gömöri u. 48.
100.		Baloghné Gecse Anna	Gecse Anna	181266	4369	1211	Budapest	Kossuth Lajos u. 105. X/104.
101.		Baloghné Jenei Erzsébet	Jenei Erzsébet	181397	4534	5233	Tiszagyenda	Ságvári Endre u. 12.
102.		Baloghné Piskóti Anikó	Piskóti Anikó	180822	3886	3526	Miskolc	Szeles u. 98. fsz. 2.
103.		Balogné Juhász Judit	Juhász Judit	180331	3332	3300	Eger	Egri Csillagok u. 72. 2/7.
104.		Bálványos Szabolcs	Bálványos Szabolcs	182178	5415	5900	Orosháza	Iglói u. 36/B
105.		Banáné Kreischer Gyöngyi Éva	Kreischer Gyöngyi Éva	180567	3566	1034	Budapest	Szőlő utca 35. VI.32.
106.		Bándli Edina	Bándli Edina	180206	3485	8900	Zalaegerszeg	Május 1 u. 1. 3/14.
107.		Banka Andrea	Banka Andrea	179920	3134	3360	Heves	Patkó u. 18.
108.		Bánkiné Gelsi Kitti	Gelsi Kitti	181471	4584	2363	Felsőpakony	Radnóti Miklós utca 17.
109.		Bankóné Csiszár Tünde	Csiszár Tünde	181195	4314	9330	Kapuvár	Széchenyi u. 144.
110.		Bánlaki Lívia Margit	Bánlaki Lívia Margit	180553	3639	1121	Budapest	Evetke u. 2. II/9.
111.		Bánné Kovács Edit	Kovács Edit	181243	4351	3441	Mezőkeresztes	Petőfi út 14.
112.		Bánné Varga Klára Noémi	Varga Klára Noémi	180639	3677	6000	Kecskemét	Szilágyi Erzsébet utca 3.
113.		Banu Lászlóné	Kozma Katalin	182096	5359	4567	Gemzse	Kossuth u. 47.
114.		Bányainé Bozó Mária	Bozó Mária	181165	4293	3104	Salgótarján (Zagyvapálfalva)	Rózsafa út 37.
115.		Bányászné Dékán Eszter	Dékán Eszter	180487	3513	9062	Kisbajcs	Árpád u. 2.
116.		Bányay József	Bányay József	180190	3208	1212	Budapest	Kikötő u. 5.
117.		Banyó Gabriella	Banyó Gabriella	180066	3077	1135	Budapest	Jász u. 53/B. 1/8.
118.		Bárány Nóra	Bárány Nóra	180782	3857	4030	Debrecen	Köszméte u. 34.
119.		Baranyai Roland	Baranyai Roland	181005	4834	9909	Körmend (Horvátnádalja)	Kodály Zoltán u. 20.
120.		Baranyó Géza	Baranyó Géza	181392	4529	5700	Gyula	Székely Aladár utca 7/3.

Sorszám	Előnév	Név	Születési név	Regisztrálási szám	Igazolványszám	Irányítószám	Helység	Cím
121.		Baráthy Enikő Mária	Baráthy Enikő Mária	180904	3958	1141	Budapest	Zsálya u. 8.
122.		Baráti Istvánné	Szalai Anikó	180595	3742	2314	Halásztelek	Erzsébet utca 31.
123.		Barczi Imréné	Horváth Zsuzsanna	179951	3037	7255	Nagyberki	Ifjúság u. 17.
124.		Barczi Lászlóné Hegedűs Erika	Hegedűs Erika	181221	4332	2119	Pécel	Iskola u. 7.
125.		Barcsik Sándor Attiláné	Asztalos Erzsébet	181333	4841	6230	Soltvadkert	Szőlő utca 31.
126.		Bárdos Ibolya	Bárdos Ibolya	180677	3761	1122	Budapest	Pethényi út 11/B fszt. 1
127.		Bárdos János	Bárdos János	180220	3233	2040	Budaörs	Szabadság út 131. 3.6.
128.		Bargel Dóra	Bargel Dóra	180384	3380	2890	Tata	Mikovényi u. 9.
129.		Baricza Ágnes	Baricza Ágnes	180059	3071	1077	Budapest	Wesselényi u. 59. 2. em. 6/A
130.		Báriné Grósz Éva	Grósz Éva	180373	3371	3100	Salgótarján	Alkotmány u. 7. 7/42.
131.		Barkó István	Barkó István	180001	3053	3450	Mezőcsát	Damjanich utca 7.
132.		Barna Erika	Barna Erika	182108	5370	3861	Encs	Pf. 77.
133.		Barna Gáborné	Barna Ágnes Ildikó	180100	3100	6729	Szeged	Kece u. 6.
134.		Bärnkopf Péter	Bärnkopf Péter	182070	5333	1026	Budapest	Sodrás u. 10/B
135.		Baross Ákosné	Farkas Csilla Gabriella	180104	3103	8000	Székesfehérvár	Orsovai u. 57.
136.		Bársony Veronika	Bársony Veronika	180187	3205	3524	Miskolc	Hajós Alfréd u. 23. 1/3.
137.		Barta Andrea	Barta Andrea	182363	5472	8145	Nádasdladány	Fő u. 59.
138.		Bartalek Zoltán	Bartalek Zoltán	181145	4273	2045	Törökbálint	Rezeda utca 9.
139.		Bartáné Kovács Erika	Kovács Erika	180523	3538	4200	Hajdúszoboszló	Szilfákalja 18/C 4/9.
140.		Bartha Gábor	Bartha Gábor	180889	4041	1028	Budapest	Noémi utca 26/B
141.		Bartók Józsefné	Juhász Anna Irén	181813	4993	3398	Nagytálya	Petőfi Sándor u. 6.
142.		Bartos Tamás	Bartos Tamás	181909	5143	1066	Budapest	Zichy Jenő 39.
143.		Barzné Csatári Erika	Csatári Erika	181750	4921	5650	Mezőberény	Kodály Z. u. 3.
144.		Bata Eszter	Bata Eszter	181264	4367	8500	Pápa	Hatodik u. 47.
145.		Bathó Istvánné	Bognár Erzsébet	181290	4382	1046	Budapest	Sporttelep u. 11. 1/3.
146.		Bátoryné Kisbenedek Beáta	Kisbenedek Beáta	180219	3232	2120	Dunakeszi	Faludi János utca 8/2.
147.		Battyányiné Nagy Andrea	Nagy Andrea	181538	4775	3770	Sajószentpéter	Zója u. 1.

Sorszám	Előnév	Név	Születési név	Regisztrálási szám	Igazolványszám	Irányítószám	Helység	Cím
148.		Baumgartner Ildikó	Baumgartner Ildikó	181817	5099	4700	Mátészalka	Fellegvár u. 32.
149.		Bazsik András	Bazsik András	180718	3795	1213	Budapest	Mária királyné útja 141.
150.		Bazsik Ottóné	Mile Erzsébet	180528	3543	2092	Budakeszi	Széchenyi u. 77.
151.		Bazsó Gábor László	Bazsó Gábor László	180599	3650	9011	Győr (Győrszentiván)	Napos u. 5/A
152.		Beckné Tamás Marianna	Tamás Marianna	181832	5004	8873	Csörnyeföld	Fő u. 24/B
153.		Bécsi Judit	Bécsi Judit	181064	4152	2800	Tatabánya	Búzavirág u. 8/D.
154.		Bedecs Csilla Margit	Bedecs Csilla Margit	180213	3227	7632	Pécs	Witz Béla utca 8. III/10.
155.		Beder Géza Ferencné	Kovács Éva Irén	182337	5450	6723	Szeged	Gyík u. 23. B. 2.em. 8.
156.		Bedők Szilvia	Bedők Szilvia	181940	5236	9084	Győrság	Kőkút u. 1.
157.		Begéné Jelusics Mónika	Jelusics Mónika	182169	5407	6521	Vaskút	Rákóczi Ferenc utca 18.
158.		Begyik Zsuzsanna	Begyik Zsuzsanna	181640	4795	1182	Budapest	Királyhágó u. 81. A lph. 3/19.
159.		Bék Józsefné	Markovics Edit	180638	3676	7193	Regöly	Árpád u. 2.
160.		Bekker Csaba	Bekker Csaba	181237	4347	1188	Budapest	Táncsics M. u. 20/B
161.		Bencs Tibor	Bencs Tibor	181113	4245	4432	Nyíregyháza (Nyírszőlős)	Sugár u. 48.
162.		Bendicsek Réka	Ladányi Réka	180941	3987	8220	Balatonalmádi	Mandula u. 9.
163.		Bendur Istvánné	Tanka Irén	181856	5022	2519	Piliscsév	Marx Károly u. 6.
164.		Benedeczkiné Kostyán Anikó Zsuzsanna	Kostyán Anikó Zsuzsanna	182181	5418	7030	Paks	Gesztenyés u. 1. 3/11.
165.		Benedek Krisztina	Benedek Krisztina	180593	3906	9021	Győr	Batthyányi tér 4. 2/9.
166.		Bengi László Lajosné	Papp Magdolna Irén	180517	3532	4031	Debrecen	István u. 25. 6/53.
167.		Benke József Zoltánné	Főző Magdolna	181196	4315	8143	Sárszentmihály	Fő u. 180.
168.		Benkó Péter	Benkó Péter	180965	4053	1213	Budapest	Puli sétány 16. 4/20.
169.		Benkő Miklós	Benkő Miklós	182148	5403	2100	Gödöllő	Fácán sor 66.
170.		Benséné Radnai Csilla Renáta	Radnai Csilla Renáta	182237	5433	7630	Pécs	Fátyol u. 24.
171.		Bérczesné Tóth Petra	Tóth Petra	180275	3612	1165	Budapest	Szabadság u. 6. 1/3.
172.		Bérczyné Szikra Györgyi Éva	Szikra Györgyi Éva	180399	3392	1011	Budapest	Szilágyi Dezső tér 4. 4/4.
173.		Bereczki Anett	Nagy-Apáti Anett	181435	4620	6400	Kiskunhalas	Széchenyi u. 2. I/8.

Sorszám	Előnév	Név	Születési név	Regisztrálási szám	Igazolványszám	Irányítószám	Helység	Cím
174.		Bereczky Katalin	Mihály Katalin	181309	4482	1046	Budapest	Leiningen Károly u. 16.
175.		Berényi Eszter	Berényi Eszter	181198	4317	9400	Sopron	Bajnok u. 9.
176.		Berényi Istvánné	Koma Julianna	180879	4195	5100	Jászberény	Kígyó utca 2/A
177.		Béres Lászlóné	Rőczei Éva	181244	4352	3561	Felsőzsolca	Arany János u. 53.
178.		Berki Adrienn	Berki Adrienn	181251	4358	8999	Zalalövő	Kossuth L. u. 32.
179.		Berkó Judit	Berkó Judit	181992	5261	1181	Budapest	Vándor Sándor u. 20. fsz. 1.
180.		Bernertné Kákonyi Andrea	Kákonyi Andrea	180316	3324	6326	Harta	Védgátsor 9.
181.		Bernula Zsuzsanna Julianna	Bernula Zsuzsanna Julianna	180141	3162	6914	Pitvaros	Mezőhegyesi u. 29.
182.		Berta Anikó	Berta Anikó	181853	5019	3577	Köröm	Kossuth út 9.
183.		Bertók Brigitta	Krekács Brigitta	181585	4702	1106	Budapest	Gépmadár u. 10. VIII/35.
184.		Bihari Andrea	Bihari Andrea	180667	3697	4029	Debrecen	Víztorony u. 12. 3/14.
185.		Bihari Gabriella	Bihari Gabriella	180744	3814	4150	Püspökladány	Török Bálint utca 2/1.
186.		Bihariné Bozsódi Rita Erika	Bozsódi Rita Erika	181623	5069	4481	Nyíregyháza (Sóstóhegy)	Búzakalász u. 9.
187.		Bimbóné Deák Katalin	Deák Katalin	181437	4562	6000	Kecskemét	Kenderessy u. 5.
188.		Birgány Zsolt	Birgány Zsolt	180564	3563	6600	Szentes	Szabadság tér 1. 2/5.
189.		Birinyiné Tóth Ágnes	Tóth Ágnes	180693	3775	3397	Maklár	Gárdonyi Géza u. 21.
190.		Bíró Antalné	Juhász Márta	180308	3320	5700	Gyula	Pósteleki u. 24. fszt. 3.
191.		Bíró Enikő	Oláh Enikő	181055	4143	2364	Ócsa	Martinovics u. 34.
192.		Bíró Katalin	Majláth Katalin	181258	4470	2764	Tápióbicske	Sági út 119.
193.		Bíró László	Bíró László	181560	4682	8000	Székesfehérvár	Lehel u. 23. 3/8.
194.		Bittmann Adrienn	Németh Adrienn	182137	5394	8181	Berhida	Liszt Ferenc u. 3.
195.	dr.	Bizderi Ilona Teréz	Bizderi Ilona Teréz	181226	4601	2089	Telki	Kökörcsin u. 8/B
196.		Blahó Ildikó	Blahó Ildikó	181056	4144	2013	Pomáz	Széchenyi u. 11. 2/2.
197.		Blümmel-Tóth Mária	Tóth Mária	182037	5304	9233	Lipót	Fő u. 17.
198.		Bobák Judit	Bobák Judit	181754	4960	5123	Jászárokszállás	Szent István u. 31.
199.		Bocskay Gyöngyi	Tóth Gyöngyi	181432	5208	8500	Pápa	Bocsor István u. 28.
200.		Bocskay Gyöngyi	Tóth Gyöngyi	181432	5208	8500	Pápa	Bocsor István u. 28.

Sorszám	Előnév	Név	Születési név	Regisztrálási szám	Igazolványszám	Irányítószám	Helység	Cím
201.		Boda Anikó Margit	Boda Anikó Margit	181740	4912	4025	Debrecen	Ispotály u. 1.
202.		Bódi Klára	Bódi Klára	180035	3066	1048	Budapest	Hajló utca 9. II/4.
203.		Bodnár Boglárka	Bodnár Boglárka	181600	4787	1076	Budapest	Százház utca 29-37. 5.em. 503.
204.		Bodnár Zsanett	Bodnár Zsanett	180267	3246	4400	Nyíregyháza	Kökény u. 30.
205.		Bodó András Csaba	Bodó András Csaba	181045	4464	7200	Dombóvár	Hóvirág utca 27.
206.		Bódog Bernadett	Nagy Bernadett	181688	4940	1131	Budapest	Amfiteátrum u. 23. 2/18.
207.		Bodogán Lászlóné	Gedei Márta	179942	3033	1071	Budapest	Damjanich u. 8-10. V/10.
208.		Bodóné Benedek Mónika	Benedek Mónika	182207	5431	1106	Budapest	Dorogi utca 21/a.
209.		Bodorné Haklár Edina	Haklár Edina	180742	3812	6000	Kecskemét	Széchenyi krt. 11.
210.		Bodri Csaba	Bodri Csaba	181995	5263	1139	Budapest	Üteg utca 49. V.em. 43.
211.		Bogárné Nagy Éva	Nagy Éva	180700	3908	5700	Gyula	Lahner u. 1. 3/13.
212.		Bogdán János	Bogdán János	181079	4216	4363	Nyírmihálydi	Tepmlom út 17.
213.		Bogláriné Tóth Kornélia	Tóth Kornélia	181797	5095	9024	Győr	Borsos Miklós u. 7.
214.		Bognár Tímea	Bognár Tímea	181612	4930	8200	Veszprém	Füredi u. 43.
215.		Bognár Veronika Éva	Bognár Veronika Éva	180402	3394	6400	Kiskunhalas	Erzsébet kir. tér 2.
216.		Bognárné Varga Renáta	Varga Renáta	182344	5454	3035	Gyöngyöspata	István király u. 4.
217.		Bognárné Várkonyi Dóra Kinga	Várkonyi Dóra Kinga	180306	5531	2451	Ercsi	Csók István u. 16.
218.		Bojtor Ibolya	Bojtor Ibolya	180159	3177	6600	Szentes	Muskátli u. 4.
219.		Bóka Orsolya	Bóka Orsolya	181299	4391	2310	Szigetszentmiklós	Kéktó köz 8/3.
220.		Bóka Tibor	Bóka Tibor	179989	3050	5008	Szolnok (Szandaszőllős)	Killián út 1/A
221.		Bokrosné Duda Krisztina	Duda Krisztina	181866	5112	1076	Budapest	Sajó u. 2. 2/21.
222.		Boldizsár Árpádné	Szőke Éva	181129	4258	3300	Eger	Felvégi út 82.
223.		Boldog Jánosné	Vén Lívia	181239	4602	6400	Kiskunhalas	Dobó u. 44.
224.		Boldogné Németh Andrea	Németh Andrea	181752	4959	2890	Tata	Keszthelyi u. 8/B fsz. 1.
225.		Bóli Gábor	Bóli Gábor	180238	3305	2464	Gyúró	Bicskei u. 16.
226.		Bollog Zsuzsanna	Bollog Zsuzsanna	180960	4048	1171	Budapest	Anna u. 31.
227.		Bolyósné Jóvári Zsuzsanna Éva	Jóvári Zsuzsanna Éva	181967	5170	3100	Salgótarján	Medves körút 53. 3/15.

Sorszám	Előnév	Név	Születési név	Regisztrálási szám	Igazolványszám	Irányítószám	Helység	Cím
228.		Bombolyáné Kalcsu Mónika Gizella	Kalcsu Mónika Gizella	181731	4907	5820	Mezőhegyes	II. József krt.86.
229.		Bóna Emília	Bóna Emília	180500	3519	9061	Vámosszabadi	Rozmaring u. 12.
230.		Bóna Mária	Bóna Mária	181557	4679	5100	Jászberény	Szövetkezet u. 9. 1. lph. 1/5.
231.		Boncsér Sándorné	Horváth Éva	181001	4080	3534	Miskolc	Stadion u. 53. 1/3.
232.		Borbély Vilmos	Borbély Vilmos	182079	5342	9741	Vassurány	Vasut utca 26.
233.		Bordiné Vida Orsolya	Vida Orsolya	180374	3615	1221	Budapest	Ják utca 12.
234.		Borgulya Mónika	Borgulya Mónika	181214	4328	2721	Pilis	Bartók Béla u. 6.
235.		Boros Ádám	Boros Ádám	180694	3776	9737	Bük	Dózsa u. 10.
236.		Boros Judit	Boros Judit	180111	3107	4623	Tuzsér	Kossuth u. 35.
237.		Boros Károlyné	Hugyecz Ágnes	180629	3668	2200	Monor	Dugonics utca 59.
238.		Borosné Csajbók Tünde	Csajbók Tünde	181175	4301	5008	Szolnok (Szandaszőllős)	Vörösmező u. 46.
239.		Bors Brigitta	Bors Brigitta	181317	4396	7633	Pécs	Bánki Donát út 9/A
240.		Borsosné Bódi Melinda	Bódi Melinda	180791	3924	8541	Takácsi	Kossuth utca 71.
241.	Dr.	Bóta Julianna	Maksa Julianna	181241	4349	3013	Ecséd	Akácfa u. 101.
242.		Botlikné Cseh Márta	Cseh Márta	180429	3455	2544	Neszmély	Petőfi u. 4.
243.		Botos Eszter	Botos Eszter	182088	5351	1062	Budapest	Székely Bertalan utca 12/B III. emelet 5.
244.		Boza Krisztina	Boza Krisztina	180881	3948	8300	Tapolca	Egry József u. 1/A 3/B
245.		Bögöthy Krisztina Bernadett	Bögöthy Krisztina Bernadett	181224	4335	2030	Érd	Sándor u. 36.
246.		Bögre Csilla	Bögre Csilla	181385	4764	1143	Budapest	Gizella u. 23.
247.		Bőhm Éva	Bőhm Éva	181915	5227	1237	Budapest	Apró utca 32.
248.		Bökén Szilvia	Bökén Szilvia	180214	3228	5510	Dévaványa	Szederkert u. 23.
249.		Bölcsföldi Erika	Bölcsföldi Erika	181461	4579	1181	Budapest	Csontváry u. 47.
250.		Börcsök Zoltánné	Fürtön Zsuzsanna	181789	4977	6786	Ruzsa	Szegedi u. 37.
251.		Brandtner Brigitta	Brandtner Brigitta	180809	3875	2182	Domony	Sport u. 5.
252.		Braunmüller Józsefné	Ribár Éva	180529	3544	2360	Gyál	Juhász Gyula utca 21.
253.		Broda Krisztina Julianna	Varga Krisztina Julianna	182174	5411	2167	Vácduka	Hegyalja utca 4.

Sorszám	Előnév	Név	Születési név	Regisztrálási szám	Igazolványszám	Irányítószám	Helység	Cím
254.		Brunner Erika Katalin	Brunner Erika Katalin	181159	4287	1188	Budapest	Zöldmező u. 5.
255.		Budai Edit	Borsos Edit	180089	3095	8900	Zalaegerszeg	Átalszegett u. 31. 2/10.
256.		Budai Gabriella	Lodzsun Gabriella	181799	4981	1066	Budapest	Oktogon tér 1. 2.em.8.
257.		Budai László	Budai László	180787	4460	9011	Győr (Győrszentiván)	Körtér 16/B
258.		Budainé Ferenczy Zsuzsanna	Ferenczy Zsuzsanna	180169	3187	5000	Szolnok	Madách u. 39. 2/3.
259.		Budainé Muskovics Andrea	Muskovics Andrea	179992	3479	2030	Érd	Deák Ferenc u. 13.
260.		Buella Zoltánné	Barta Brigitta	180339	3339	1094	Budapest	Márton u. 8/B 1/13.
261.		Bujdosóné Békésy Edit Krisztina	Békésy Edit Krisztina	181766	5080	1048	Budapest	Homoktövis u. 89. TT12.
262.		Bukovinszkyné Csáki Judit	Csáki Judit	181964	5168	4002	Debrecen	Kádár dűlő 78/B
263.		Bulyáki Andrásné	Nagy Mária	180317	3325	6326	Harta	Széchenyi u. 54.
264.		Busa László Istvánné	Vass Ágnes Erzsébet	181584	4701	8900	Zalaegerszeg	Kis u. 1. 1/16.
265.		Busák Orsolya	Busák Orsolya	181209	4323	4555	Levelek	Új utca 12.
266.		Butkainé Kelecseny Bernadett	Kelecseny Bernadett	181183	4838	3950	Sárospatak	Árpád út 66.
267.		Búzás Andrea	Búzás Andrea	181247	4354	6800	Hódmezővásárhely	Berkenye utca 13.
268.		Buzásné Nagy Mónika	Nagy Mónika	180446	3462	4375	Piricse	Táncsics u. 69.
269.		Cihák Beáta	Cihák Beáta	180153	3173	9200	Mosonmagyaróvár	Kormos István lakótelep 19.
270.		Connolly-Kovacsik Zsuzsanna	Kovacsik Zsuzsanna	181994	5262	2170	Aszód	Szent Imre u. 26.
271.		Czakó Anita	Czakó Anita	180389	3711	5000	Szolnok	Dobó István u. 2/A 2/5.
272.		Czakó Gábor	Czakó Gábor	179807	3294	1183	Budapest	Ákos mester u. 7.
273.		Czebáné Fekete Andrea	Fekete Andrea	182014	5282	1156	Budapest	Nyírpalota utca 76. fsz.1.
274.		Czékusné Papp Mária Ágnes	Papp Mária Ágnes	179778	3126	2730	Albertirsa	Tavasz u. 5.
275.		Czél Szabolcs	Czél Szabolcs	180242	3307	1042	Budapest	Nyár u. 95. 3/13.
276.		Czerman Tamásné	Kiss Zsuzsanna	181010	4109	2643	Diósjenő	Jog u. 26.
277.		Czetiné Rotter Csilla	Rotter Csilla	180118	5528	1124	Budapest	Vércse u. 29. 2/9.
278.		Czibor Katalin	Czibor Katalin	181763	5077	2900	Komárom	Klapka György út 44/A 1.em.7.
279.		Czidra Judit	Czidra Judit	181632	4895	1161	Budapest	György u. 80/B
280.		Czigány Ágnes	Czigány Ágnes	181699	4866	8900	Zalaegerszeg	Patkó u. 2.

Sorszám	Előnév	Név	Születési név	Regisztrálási szám	Igazolványszám	Irányítószám	Helység	Cím
281.		Czikora Róbert	Czikora Róbert	181506	4635	9800	Vasvár	Bendefy u. 37.
282.		Czimondor Istvánné	Frisch Olga Mária	181131	4260	8360	Keszthely	Zsidi u. 39. 1/4.
283.		Czinkóczki Éva	Czinkóczi Éva	181922	5146	5400	Mezőtúr	Kiss János u. 13.
284.		Czipp Katalin	Czipp Katalin	181825	4998	8300	Tapolca	Keszthelyi u. 37/B. 4/1.
285.		Czira Judit	Czira Judit	182101	5364	5600	Békéscsaba	Gorkij utca 90.
286.		Czirákiné Purger Szilvia	Purger Szilvia	181430	4559	8412	Veszprém (Gyulafirátót)	Német u. 28/1
287.		Csáki Ágnes Katalin	Csáki Ágnes Katalin	182006	5274	1028	Budapest	Úrbéres u. 69/A
288.		Csákiné Ambrus Gabriella	Ambrus Gabriella	180611	3743	3000	Hatvan	Berzsenyi D. út 13.
289.		Csákvári Klára	Csákvári Klára	182107	5369	8000	Székesfehérvár	Árvai u. 6.
290.		Csanádi Gábor	Csanádi Gábor	181558	4680	5100	Jászberény	Gerevich Aladár u. 27.
291.		Csanády Zita Klára	Mészáros Zita Klára	181981	5254	2089	Telki	Öreghegyi u. 10/A
292.		Csapó Károlyné	Haris Antónia	181186	4310	2000	Szentendre	Vasvári Pál u. 12/B 2/6.
293.		Csapó Krisztina	Csapó Krisztina	180221	3234	1211	Budapest	Kossuth Lajos utca 79/A
294.		Csapóné Szedlacsek Veronika	Szedlacsek Veronika	182188	5423	1112	Budapest	Löveg utca 3. E ép. 3/3
295.		Csarnai Mihály	Csarnai Mihály	181795	4979	8095	Pákozd	Mandula u. 2.
296.		Császár Istvánné	Szabó Irén	181529	4655	7087	Fürged	Ifjúság utca 37.
297.		Császár Levente	Császár Levente	180270	3249	2092	Budakeszi	Hársfa u. 12.
298.		Császár Tímea Erzsébet	Császár Tímea Erzsébet	181895	5219	1181	Budapest	Csontváry u. 9. 2/12.
299.		Császárné Horváth Veronika	Horváth Veronika	182331	5447	9500	Celldömölk	Hollósy tér 4.
300.		Csát Géza Kálmán	Csát Géza Kálmán	181692	4864	1165	Budapest	Sasvár u. 118.
301.		Csatlós Éva	Csatlós Éva	180590	3586	2120	Dunakeszi	Stromfeld Aurél u. 41.
302.		Csécseiné Kishegyi Valéria	Kishegyi Valéria	182030	5297	9400	Sopron	Kassai utca 66.
303.		Cseh-Szakál Zita	Cseh-Szakál Zita	181948	5239	6000	Kecskemét	Lunkányi János utca 14. 1/18.
304.		Csejtei Anett	Csejtei Anett	180070	3080	1139	Budapest	Röppentyű u. 25-29.
305.		Csendesné Halmos Borbála	Halmos Borbála	181459	4625	2143	Kistarcsa	Balczó István u. 77.
306.		Csente Krisztina	Csente Krisztina	182081	5344	2500	Esztergom	Rényi Rezső u. 1. 1/3.
307.		Csepiné Kelemen Mária	Kelemen Mária	182136	5393	8044	Kincsesbánya	Kincsesi u. 34. 2/7.

Sorszám	Előnév	Név	Születési név	Regisztrálási szám	Igazolványszám	Irányítószám	Helység	Cím
308.		Cser Lászlóné	Tóth Eleonóra	180852	3900	8000	Székesfehérvár	Csapó u. 4. II/5.
309.		Cserba Imre Ferencné	Radványi Éva	181583	4700	3518	Miskolc (Pereces)	Hérics u. 9.
310.		Cserép Zsolt	Cserép Zsolt	181758	4964	1196	Budapest	Kós Károly tér 5. 2/18.
311.		Cserépné Fraunberger Mária Magdolna	Fraunberger Mária Magdolna	181962	5166	2509	Esztergom	Kassai u. 63.
312.		Csermely Adrienn	Csermely Adrienn	180574	3573	1213	Budapest	Puli sétány 8. II/9.
313.		Cserné Kovács Katalin	Kovács Katalin	181833	5005	8900	Zalaegerszeg	Botfa u. 56.
314.		Csernus Gyuláné	Hajdu Mária	180859	3933	3104	Salgótarján (Zagyvapálfalva)	Csehov utca 9.
315.		Csernus Péter István	Csernus Péter István	180289	3413	1162	Budapest	Timur u. 97.
316.		Csernyikné Orosz Beáta	Orosz Beáta	180386	3382	2120	Dunakeszi	Dr. Kemény Ferenc u. 28.
317.		Csibor Imre	Csibor Imre	182117	5377	1184	Budapest	Lakatos u. 5. 3.em. 12.
318.		Csicsai Katalin	Csicsai Katalin	181767	5081	1078	Budapest	Cserhát utca 19. fszt. 5.
319.		Csideiné Nagy Krisztina	Nagy Krisztina	179622	3602	2092	Budakeszi	Fűzfa u. 7/A
320.		Csiernyik Katalin	Csiernyik Katalin	180230	3298	2233	Ecser	Arany János u. 80.
321.		Csik Gyöngyi	Csik Gyöngyi	180215	3229	7631	Pécs	Csikor Kálmán u. 4. 4/14.
322.		Csík Gyuláné	Molnár Katalin	181403	4539	5152	Jászberény (Portelek)	Fenyves u. 2.
323.		Csikó-Koleszár Edina	Koleszár Edina	181863	5109	1149	Budapest	Egressy út 27-29. E ép. 3.em. 5.
324.		Csikós Andrea	Csikós Andrea	180383	3379	6400	Kiskunhalas	Pozsony u. 51/B
325.		Csikós György	Csikós György	181627	4891	1098	Budapest	Friss utca 3/1. 15.
326.		Csiky Sanja	Uzelac Sanja	180405	3434	1085	Budapest	Rökk Szilárd u. 15. 2/9.
327.		Csilekné Vass Éva	Vass Éva	181880	5119	6917	Nagyér	Szabadság u. 62.
328.		Csillag Endréné	Csányi Ilona	181885	5124	6721	Szeged	Brüsszeli körút 18. C lph. I/1.
329.		Csillag-Nagy Zsuzsanna	Nagy Zsuzsanna	180891	3950	2049	Diósd	Nóra u. 5.
330.		Csipke Józsefné	Machó Piroska	180499	3738	5650	Mezőberény	Táncsics utca 43.
331.		Csipkés Gábor Tiborné	Regecz Judit	181533	4659	3759	Aggtelek	Vass Imre u. 18.
332.		Csipszer Ákos	Csipszer Ákos	181581	4698	8000	Székesfehérvár	Pörös u. 20.
333.		Csiszárné Szilágyi Viktória	Szilágyi Viktória	180578	3577	4200	Hajdúszoboszló	Rákóczi u. 2.

Sorszám	Előnév	Név	Születési név	Regisztrálási szám	Igazolványszám	Irányítószám	Helység	Cím
334.		Csizmadiáné Loós Erzsébet	Loós Erzsébet	181170	4296	4130	Derecske	Mester u. 6/A
335.		Csizmás Pál	Csizmás Pál	180974	4061	2112	Veresegyház	Dallam u. 17.
336.		Csohány Judit	Csohány Judit	180771	4015	3418	Szentistván	Mikszáth K. u. 38.
337.		Csóka Julianna Zsuzsanna	Csóka Julianna Zsuzsanna	181816	5098	4030	Debrecen	Boróka u. 21.
338.		Csóka Zoltánné	Bükk Mária	181167	4294	6528	Bátmonostor	Zrínyi M. u. 30/B
339.		Csokona László	Csokona László	180844	4029	2030	Érd	Bognár u. 25.
340.		Csomor Erika	Bognár Erika	181382	4520	6070	Izsák	Madách I. u. 36.
341.		Csonka Anikó	Csonka Anikó	180345	3344	8372	Cserszegtomaj	Korona u. 12.
342.		Csonka Péter	Csonka Péter	181203	4751	3014	Hort	Kossuth Lajos út 149. B. lph. 3.em. 13/A
343.		Csontos Ferenc Péter	Csontos Ferenc Péter	181563	4685	1222	Budapest	Lugosi u. 9.
344.		Csorba Antalné	Lölkös Klára	180137	3158	6044	Kecskemét (Hetényegyháza)	Hetény-Úrihegy tanya 122.
345.		Csordás Lászlóné	Hézső Terézia Ibolya	181481	4593	6800	Hódmezővásárhely	Viharsarok u. 12.
346.		Csordás Sándor Ferenc	Csordás Sándor Ferenc	181491	4765	1039	Budapest	Zemplén Győző u. 6. 10/31
347.		Csordásné Gurbán Ágnes Veronika	Gurbán Ágnes Veronika	182044	5311	3565	Tiszalúc	Szabadság utca 14.
348.		Csordásné Pál Éva	Pál Éva	181602	4850	4031	Debrecen	István út 121. 6/18.
349.		Csordásné Tőkés Katalin	Tőkés Katalin	180534	3549	2096	Üröm	Galagonya köz 1.
350.		Csóti Anikó	Csóti Anikó	182093	5356	2230	Gyömrő	Klapka u. 16.
351.		Csuka Anna	Csuka Anna	180425	3452	1078	Budapest	Marek József u. 3. fsz. 6.
352.		Csulik Zsolt Pál	Csulik Zsolt Pál	181890	5129	5600	Békéscsaba	Lencsési u. 6. 4/10.
353.		Csutora Attila	Csutora Attila	180535	3550	1141	Budapest	Szomolány u. 62. 2.
354.		Dajkáné Vincze Beáta	Vincze Beáta	181103	4235	4600	Kisvárda	Mártírok útja 8.
355.		Dajkó Ildikó	Dajkó Ildikó	180296	3419	3078	Bátonyterenye (Kisterenye)	Arany János út 41.
356.		Dakáné Hild Éva	Hild Éva	180702	3909	5700	Gyula	Toldi köz 11.
357.		Dallos Mária	Szegleti Mária	179734	3293	8943	Bocfölde	Radnóti u. 9.

Sorszám	Előnév	Név	Születési név	Regisztrálási szám	Igazolványszám	Irányítószám	Helység	Cím
358.		Damu Gyuláné	Kenderesi Ildikó Gizella	180916	3969	4025	Debrecen	Arany János u. 11.
359.		Dancsecs Dóra	Dancsecs Dóra	181353	4509	1096	Budapest	Sobieski János u. 35. 3/1.
360.		Dancsné Berecz Enikő	Berecz Enikő	180110	3106	4623	Tuzsér	Zrínyi Ilona u. 5.
361.		Dani-Csizmadi Erika	Csizmadi Erika	180734	3805	1071	Budapest	Damjanich u. 33. 5.em.2.
362.		Danizs Katalin	Danizs Katalin	180818	4018	7132	Bogyiszló	Damjanich u. 1.
363.		Dankó Andrea	Dankó Andrea	181843	5215	2500	Esztergom	Petz testvérek utca 10.
364.		Danku Irén	Danku Irén	181673	4815	3980	Sátoraljaújhely	Budai Nagy Antal u. 18.
365.		Danyiné Bíró Éva	Bíró Éva	181357	4513	5008	Szolnok (Szandaszőllős)	Szerb Antal u. 2/A
366.		Dányiné Koscsó Edit	Koscsó Edit	181578	4695	3821	Büttös	Dózsa Gy. u. 44.
367.		Darabont Orsolya	Nagy Orsolya	182147	5402	2095	Pilisszántó	Nadhumni u. 2183.
368.		Darabos Andrea	Darabos Andrea	181543	4665	2800	Tatabánya	Kossuth-kertalja u. 25.
369.		Daragó Krisztina	Daragó Krisztina	179714	3024	3300	Eger	Malomárok u. 60. 1/5.
370.		Darázs Orsolya	Darázs Orsolya	180573	3572	9700	Szombathely	Kőrösi Csoma Sándor utca 64/B
371.		Dávid Anita	Dávid Anita	181523	4650	6728	Szeged	Hosszú u. 12.
372.		Dávid Katalin	Dávid Katalin	180257	3239	3525	Miskolc	Vologda u. 8. 5/4.
373.		Dávid Zsuzsanna	Dávid Zsuzsanna	180256	3238	3531	Miskolc	Aba u. 19. 3/2.
374.		Deák Hortenzia	Deák Hortenzia	180707	3784	6800	Hódmezővásárhely	Hódtó u. 15. 2/4.
375.		Deák Tímea	Deák Tímea	181901	5136	1046	Budapest	Tungsram u. 55.
376.		Deák Zsuzsanna Györgyi	Deák Zsuzsanna Györgyi	180486	3632	1186	Budapest	Margó Tivadar utca 214.
377.		Deákné Fekete Judit	Fekete Judit	181037	4463	4220	Hajdúböszörmény	Dobó István u. 26.
378.		Deákné Gunyhó Anikó	Gunyhó Anikó	181086	4223	1147	Budapest	Benkő utca 9-11. 2/23.
379.	Dr.	Deákné Kiss Anita Zsuzsa	Kiss Anita Zsuzsa	181279	4473	4274	Hosszúpályi	Szabadság tér 6.
380.	Dr.	Deákné Terkovics Éva	Terkovics Éva	182039	5306	7400	Kaposvár	Németh István fasor 31.
381.		Decsi Krisztina	Decsi Krisztina	181700	4867	8315	Gyenesdiás	Erzsébet u. 10.
382.		Denke Tímea	Denke Tímea	181745	4958	1238	Budapest	Vitéz u. 11.
383.		Dér Erzsébet Tünde	Dér Erzsébet Tünde	181920	5144	3300	Eger	Fenyő u. 3.
384.		Dér Józsefné	Széplaki Erzsébet Katalin	180140	3161	5600	Békéscsaba	Szigligeti u. 4. fsz. 1.

Sorszám	Előnév	Név	Születési név	Regisztrálási szám	Igazolványszám	Irányítószám	Helység	Cím
385.		Derzsi Katalin	Derzsi Katalin	181280	4376	4031	Debrecen	Tócóskert tér 7. IX/69.
386.		Dévényiné Juhász Csilla	Juhász Csilla	180152	3172	4600	Kisvárda	Kodály Zoltán u. 2.
387.		Dicső Dóra	Dicső Dóra	181275	4373	4400	Nyíregyháza	Kalevala stny. 48.
388.		Dienes Balázsné	Magyarosi Ildikó	181736	4909	4823	Nagydobos	Jókai utca 31.
389.		Dienes Krisztina	Hengsperger Krisztina	180800	3869	4400	Nyíregyháza	Nád u. 17/A
390.		Dieszbergerné Csala Veronika	Csala Veronika	181514	4642	9026	Győr	Mayer Lajos u. 67.
391.		Dinnyés Márta	Dinnyés Márta	181383	4521	2370	Dabas	Bartók Béla út 95-97. I/27.
392.		Dinnyési Zoltán	Dinnyési Zoltán	180113	3108	7626	Pécs	Újvilág u. 9/1.
393.		Dobinszki Brigitta	Dobinszki Brigitta	182035	5302	1173	Budapest	Pesti út 149. fszt.7.
394.		Dobó Ferencné	Tóth Mária Magdolna	180209	3223	6781	Domaszék	Tanya 1.
395.		Dobó Viktória	Dobó Viktória	180894	3952	1094	Budapest	Berzenczey u. 10-12 1/17.
396.		Dobos Zoltánné	Koszta Gyöngyi	181490	4924	1163	Budapest	Hunyadvár utca 2. III/7.
397.		Dobosné Mészáros Helga	Mészáros Helga	180349	3348	9228	Halászi	Püski u. 31.
398.		Dobosné Szecsődi Anita	Szecsődi Anita	182138	5395	8182	Berhida (Peremartongyártelep)	Harangvirág u. 14.
399.		Dobrotka Ágnes	Dobrotka Ágnes	181518	4646	5540	Szarvas	Dózsa Gy. u. 22/1.
400.		Dóczyné Talabér Éva Erzsébet	Talabér Éva Erzsébet	181985	5178	9030	Győr	Telek utca 11.
401.		Domán Beáta Klaudia	Domán Beáta Klaudia	180963	4051	1162	Budapest	Szlovák u. 91.
402.		Dománné Ladóczki Tünde	Ladóczki Tünde	182144	5400	1148	Budapest	Nagy Lajos király útja 98/A 1/6.
403.		Dománszki Anikó Tímea	Dománszki Anikó Tímea	181770	5084	1117	Budapest	Kőrösy József utca 8.
404.		Dombi Gabriella	Dombi Gabriella	180443	3460	3200	Gyöngyös	Kócsag u. 37. fszt. 7.
405.		Domján Márta	Arany Márta	180030	3063	8000	Székesfehérvár	Tóvárosi ln. 56. 6/2.
406.		Domokos István	Domokos István	182119	5379	1084	Budapest	Tolnai L. u. 24. fszt.2.
407.		Dósa Gábor	Dósa Gábor	181192	4923	5100	Jászberény	Gerevich Aladár u. 28.
408.		Döbrőssy Csilla	Döbrőssy Csilla	181599	4786	2626	Nagymaros	Mező u. 12.
409.		Drenyovszki Tamásné	Balla Erika	180688	3771	2316	Tököl	Csokonai u. 24/B
410.		Drescher Angéla	Drescher Angéla	180276	3253	1042	Budapest	Árpád u. 165. 4/13.

Sorszám	Előnév	Név	Születési név	Regisztrálási szám	Igazolványszám	Irányítószám	Helység	Cím
411.		Dudás Éva	Dudás Éva	181407	4542	1124	Budapest	Bürök utca 57. I.em. 2.
412.		Dudás László Mártonné	Szottfried Mária	181775	4970	2166	Püspökszilágy	Szent Márton u. 7/A
413.		Dudás Szilvia Judit	Dudás Szilvia Judit	181882	5121	6723	Szeged	Tabán u. 5. 5/15.
414.		Dudásné Vári Katalin	Vári Katalin	181719	4953	6414	Pirtó	Petőfi u. 85.
415.		Dudokné Németh Éva	Németh Éva	181989	5259	2711	Tápiószentmárton	Vasvári Pál u. 17.
416.		Dulányi Aranka	Varga Aranka	182063	5326	1188	Budapest	Széllő utca 103-105.
417.		Dunai Veronika	Dunai Veronika	181905	5221	6076	Ágasegyháza	Felszabadulás u. 55.
418.		Duntzendorferné Géricz Edit	Géricz Edit	181071	4158	2521	Csolnok	Vasút u. 1.
419.		Dupcsák László	Dupcsák László	180555	3641	2040	Budaörs	Kassai utca 18.
420.		Éger Izabella	Éger Izabella	180445	3619	6000	Kecskemét	Szarkás tanya 127.
421.		Egri Judit	Egri Judit	181349	4505	1092	Budapest	Ráday u. 63. 5/1.
422.		Egry Attila Gábor	Egry Attila Gábor	181771	5085	1032	Budapest	Teszársz Károly u. 5.
423.		Egyed Klára	Egyed Klára	179731	3025	8271	Mencshely	Petőfi S. u. 50.
424.		Eizemann Csilla	Botmanegy Csilla	181806	5097	2800	Tatabánya	Attila utca 20.
425.		Elbert Csaba Ferenc	Elbert Csaba Ferenc	182003	5271	2092	Budakeszi	Lakos u. 10.
426.		Elekes-Szentágotai Enikő	Szentágotai Enikő	181327	4491	8000	Székesfehérvár	Rózsa u. 1. II/3.
427.		Ember Mihályné	Sütő Gabriella	181111	4243	4025	Debrecen	Bajcsy-Zs. u. 17. 4. ajtó
428.		Eningerné Páldi Anikó	Páldi Anikó	180132	3119	2541	Lábatlan	Rákóczi u. 212.
429.		Eperjesi Erzsébet	Eperjesi Erzsébet	181227	4337	7200	Dombóvár	Zalka Máté u. 13. 1/3.
430.		Erbeszkorn Erika	Erbeszkorn Erika	181635	4790	3200	Gyöngyös	Aranysas u. 78. 3/11.
431.		Érccöviné Gali Krisztina	Gali Krisztina	181038	4129	4211	Ebes	Ifjúság u. 31.
432.		Erdélyi Gáborné	Horváth Mária	181953	5244	9174	Dunaszeg	Pataháza utca 8.
433.		Erdélyi János Péterné	Kádár Mária	180204	3221	1157	Budapest	Kőrakás park 50. fszt. 2.
434.		Erdélyi Zoltánné	Takács Lídia	180665	3695	5463	Nagyrév	Kossuth u. 19.
435.		Erdődiné Péntek Anita Márta	Péntek Anita Márta	180344	3343	9500	Celldömölk	Gábor Áron u. 36. fszt. 2.
436.		Erdős Béla Pálné	Ónodi Andrea	181219	4331	1039	Budapest	Lukács György utca 15. IV/12.
437.		Erdősné Móré Andrea	Móré Andrea	181376	4515	4761	Porcsalma	Rákóczi u. 23.

Sorszám	Előnév	Név	Születési név	Regisztrálási szám	Igazolványszám	Irányítószám	Helység	Cím
438.		Eredicsné Horváth Lenke	Horváth Lenke	180409	3437	9751	Vép	Kodály Z. u.18.
439.		Eredicsné Noviczki Viktória	Noviczki Viktória	181242	4350	9641	Rábapaty	Dózsa György utca 17.
440.		Ernyeiné Klespitz Katalin	Klespitz Katalin	180352	3351	8441	Márkó	Búzavirág u. 7.
441.		Fábián István Jánosné	Besze Ibolya Mária	180770	3921	2093	Budajenő	Pátyi u. 37.
442.		Fábián Zsanett	Fábián Zsanett	180569	3568	1032	Budapest	Zápor u. 53. V/28.
443.		Fábiánné Klem Franciska	Klem Franciska	179968	3141	7355	Nagymányok	Kossuth u. 15.
444.		Fadgyasné Tosaki Zita	Tosaki Zita	180340	3340	1171	Budapest	Függőcinege u. 7. fszt.2.
445.		Faragó Krisztina	Faragó Krisztina	181253	4360	5123	Jászárokszállás	Ságvári Endre utca 12.
446.		Faragóné Barz Krisztina Erika	Barz Krisztina Erika	181512	4640	5650	Mezőberény	Kodály Zoltán u. 3.
447.		Faragóné Siklósi Éva	Siklósi Éva	180672	3700	1174	Budapest	Eötvös u. 62.
448.		Farkas Andrea	Farkas Andrea	182001	5269	1157	Budapest	Erdőkerülő u. 31. 2/6.
449.		Farkas Anita	Kiss Anita	181539	4662	8900	Zalaegerszeg	Lépcsősor u. 36/A
450.		Farkas Csilla	Farkas Csilla	181342	4498	2800	Tatabánya	Katona J. u. 11.
451.		Farkas János	Farkas János	180756	4014	5000	Szolnok	Kossuth tér 10/C 5/1.
452.		Farkas Judit	Farkas Judit	181562	4684	1064	Budapest	Podmaniczky u. 77. 1/1.
453.		Farkas Károlyné	Kalmár Éva	181073	4160	6075	Páhi	Kossuth u. 40.
454.		Farkas Norbert	Farkas Norbert	181721	4902	8500	Pápa	Pacsirta utca 6.
455.		Farkas Tiborné	Udvardi Viktória	180281	3258	2230	Gyömrő	Gyöngyvirág u. 9.
456.		Farkas Viktor	Farkas Viktor	180036	3067	9472	Újkér	Ady Endre u. 4.
457.		Farkasné Csöndes Andrea	Csöndes Andrea	181161	4289	7003	Sárbogárd (Sárszentmiklós)	Magyar utca 33.
458.		Farkasné Kuti Anita	Kuti Anita	182080	5343	2509	Esztergom	Pozsonyi u. 35.
459.		Farkasné Máró Erika	Máró Erika	180366	3433	9241	Jánossomorja (Mosonszentjános)	Liszt F. u. 6.
460.		Farkasné Szabó Klára	Szabó Klára	181381	4615	3324	Felsőtárkány	Kossuth L. út 46.
461.		Farkasné Szöllős Veronika	Szöllős Veronika	181515	4643	8420	Zirc	Deák F. u. 43.
462.		Farkasné Varga Katalin	Varga Katalin	180414	3442	8000	Székesfehérvár	Füleki u. 16.
463.		Farmosiné Szabó Andrea	Szabó Andrea	181764	5078	2433	Sárosd	Mártír utca 3/A

Sorszám	Előnév	Név	Születési név	Regisztrálási szám	Igazolványszám	Irányítószám	Helység	Cím
464.		Fátyol Tiborné	Barna Katalin	180098	3099	6783	Ásotthalom	Arany János u. 6.
465.		Fausztné Bíró Hajnalka	Bíró Hajnalka	181918	5230	7186	Aparhant	Új utca 6.
466.		Fazekas Alexandra	Juhász Alexandra	181305	4480	1135	Budapest	Csata u. 27.
467.		Fazekas József	Fazekas József	182126	5386	5600	Békéscsaba	Haán Lajos tér 11. 2/6.
468.		Fazekas Krisztina	Fazekas Krisztina	181144	4272	1095	Budapest	Mester u. 37. 186.
469.		Fehér Antónia	Fehér Antónia	181135	4264	1025	Budapest	Felsőzöldmáli út 116.
470.		Fehér Árpádné	Krenyóczi Ilona	181228	4338	2750	Nagykőrös	Ménesi u. 38.
471.		Fehér Katalin Judit	Fehér Katalin Judit	181803	4985	1095	Budapest	Ipar utca 7. B71.
472.		Fehér Lászlóné	Zsár Erika Anna	182038	5305	8088	Tabajd	Kossuth u. 87.
473.		Fehér Mónika	Fehér Mónika	180763	3825	3300	Eger	Malomárok u. 6. 4/26.
474.		Fehér Mónika	Fehér Mónika	181105	4237	8700	Marcali	Széchenyi utca 7. 4/1.
475.		Fehér Olivérné	Kovács Ildikó	182201	5428	9766	Rum	Béke út 5.
476.		Fehér Rozália Rita	Fehér Rozália Rita	181067	4155	5000	Szolnok	Bimbó u. 58/B. 2//12.
477.		Fehérné Balogi Erzsébet	Balogi Erzsébet	180999	4079	3643	Dédestapolcsány	Rákóczi F. u. 30.
478.		Fehérné Jagasich Mária Anna	Jagasich Mária Anna	181572	4848	2000	Szentendre	Nap u. 32/A
479.		Fehérné Ticz Ágnes	Ticz Ágnes	180171	3189	2030	Érd	Badacsonyi u. 21.
480.		Fehérné Ungai Ilona	Ungai Ilona	181963	5167	4200	Hajdúszoboszló	Hamvas u. 22.
481.		Fehérváriné Dénes Judit	Fehérváriné Dénes Judit	180979	4064	3100	Salgótarján	Ybl Miklós u. 47. 5/3.
482.		Feichter Ernő Péter	Feichter Ernő Péter	180442	3459	2700	Cegléd	Földváry Károly u. 2.
483.		Feith Andrea	Feith Andrea	180588	3585	8960	Lenti	Szövetkezeti u. 20.
484.		Fejesné Tóth Tímea	Tóth Tímea	180149	3170	2017	Pócsmegyer	Gödszigeti köz 4.
485.		Fekete István	Fekete István	180189	3207	1096	Budapest	Thaly Kálmán u. 16-18. 2/6.
486.		Fekete István Szabolcs	Fekete István Szabolcs	181607	4854	6800	Hódmezővásárhely	Mátyás u. 38.
487.		Fekete Zsanett Bernadett	Restár Zsanett Bernadett	181488	4630	8060	Mór	Major u. 13.
488.		Feketéné Cser Andrea	Cser Andrea	180507	3635	2234	Maglód	Beregszász u. 1/3.
489.		Felkerné Gáll Szilvia Edit	Gáll Szilvia Edit	179657	3122	1071	Budapest	Damjanich u. 37.
490.		Fenyvesi Éva	Kojadinovics Éva	179624	5204	2225	Üllő	Hunyadi u. 47.

Sorszám	Előnév	Név	Születési név	Regisztrálási szám	Igazolványszám	Irányítószám	Helység	Cím
491.		Fenyvesi István Lajos	Fenyvesi István Lajos	180939	4092	7400	Kaposvár	Búzavirág u. 41.
492.		Fenyvesi Katalin	Zambó Katalin	180784	4017	9495	Kópháza	Temető u. 39.
493.		Ferencz Éva	Ferencz Éva	180632	3671	1034	Budapest	Végvár u. 2. II.lph. 3/27.
494.		Ferencz Judit	Ferencz Judit	180245	3310	2030	Érd	Ciklámen u. 1/A.
495.		Ferencz Péter	Ferencz Péter	180944	3990	3346	Bélapátfalva	Móricz Zsigmond u. 8.
496.		Ferenczi Edit	Ferenczi Edit	182355	5464	5310	Kisújszállás	Kun Béla utca 17.
497.		Fésű Gábor	Fésű Gábor	181928	5151	8154	Polgárdi	Deák Ferenc u. 18/7.
498.		Ficzere Julianna	Ficzere Julianna	180484	3631	2310	Szigetszentmiklós	Árpád utca 1/B
499.		Filus Jánosné	Szalai Erzsébet Ilona	182118	5378	6723	Szeged	Építő u. 2.
500.		Fitza Simonné	Fábián Éva Gabriella	181335	4493	2016	Leányfalu	Mátyás király u. 38.
501.		Fodor Judit	Fodor Judit	181122	4252	9700	Szombathely	Szűrcsapó u. 35. 1/3.
502.		Fodor Tamás	Fodor Tamás	180176	3194	4320	Nagykálló	Korányi Frigyes u. 41.
503.		Fogas Erika	Fogas Erika	180857	3931	8200	Veszprém	Láhner György u. 4/2/C
504.		Fogd Mariann	Fogd Mariann	180526	3541	2142	Nagytarcsa	Dózsa György u. 1.
505.		Fógelné Kiss Éva	Kiss Éva	180470	3505	3528	Miskolc	Berzsenyi Dániel u. 95.
506.		Fónad Istvánné	Kiss Éva	180060	3072	3246	Mátraderecske	Bartók Béla u. 7.
507.		Forgó Éva	Forgó Éva	181363	5206	2400	Dunaújváros	Papírgyári út 42-46.
508.		Forjánné Kállai Andrea	Kállai Andrea	181009	4205	5400	Mezőtúr	Dózsa György út 42-44. 3.lph. 2/6.
509.		Fördős Alíz	Fördős Alíz	180976	4062	9241	Jánossomorja (Mosonszentjános)	Malom u. 29.
510.		Francia Lászlóné	Gede Mária Magdolna	181939	5156	9084	Győrság	Dózsa u. 20.
511.		Freund Éva Ágnes	Freund Éva Ágnes	180765	3827	8445	Városlőd	Pápai u. 19.
512.		Fridrich Dominika	Kordács Dominika	180613	3745	1171	Budapest	Fehértemplom u. 8.
513.		Fruzsáné Gothárdi Anna Ilona	Gothárdi Anna Ilona	182345	5455	6900	Makó	Jég u. 5.
514.		Fűkő Éva	Fűkő Éva	180541	3555	3526	Miskolc	Álmos u. 2. 1/4.
515.		Fülöp István András	Fülöp István András	181605	4852	9400	Sopron	Szegfű u. 5.
516.		Fülöp Miklós	Fülöp Miklós	181903	5138	1165	Budapest	Kalitka u. 10.

Sorszám	Előnév	Név	Születési név	Regisztrálási szám	Igazolványszám	Irányítószám	Helység	Cím
517.		Fülöp Zsuzsanna	Fülöp Zsuzsanna	181720	5209	1165	Budapest	Mészáros József u. 1. 4/69.
518.		Fülöpné Varga Beáta Magdolna	Varga Beáta Magdolna	181513	4641	8853	Zákányfalu	Szabadság u. 212.
519.		Füri Istvánné	Wéber Andrea	180232	3300	1214	Budapest	Nyuszi sétány 13. 4/20.
520.		Füst Melinda	Füst Melinda	181229	4339	2013	Pomáz	Árvácska u. 2.
521.		Füzesi Péter Lajos	Füzesi Péter Lajos	182300	5442	6800	Hódmezővásárhely	Szabadság tér 91. 1. lph. 2/9.
522.		Gaálné Gombás Viktória	Gombás Viktória	179939	3032	1174	Budapest	Jósika utca 17.
523.		Gábor Zoltán	Gábor Zoltán	182346	5456	2040	Budaörs	Árok u. 10/A 1/4.
524.		Gáborné Neumann Ilona Valéria	Neumann Ilona Valéria	181426	4555	7477	Szenna	Árpád u. 83.
525.		Gábris-Patyi Erika Ilona	Patyi Erika Ilona	181404	4882	6000	Kecskemét	Kalász utca 40.
526.		Gacsályi Erzsébet	Gacsályi Erzsébet	181899	5135	1119	Budapest	Madaras u. 2.
527.		Gajdiné Szvitok Ildikó	Szvitok Ildikó	181844	5013	2330	Dunaharaszti	Felső-Duna u. 47.
528.		Gál Anikó	Gál Anikó	182142	5398	1174	Budapest	Kvasz András u. 28.
529.		Gál Viktor János	Gál Viktor János	180126	3114	7020	Dunaföldvár	Kodály Zoltán u. 27.
530.		Galambos Katalin	Galambos Katalin	180075	3480	1144	Budapest	Ormánság u. 4/B. 9/230.
531.		Gali Edit	Gali Edit	180418	3445	1144	Budapest	Ond Vezér útja 21. 9/37
532.		Gali Melinda	Gali Melinda	180783	3858	4211	Ebes	Ifjúság u. 9.
533.		Gálné Mulik Éva	Mulik Éva	180266	3245	4400	Nyíregyháza	Sarkantyú u. 5. 4/14.
534.		Gallyas Gábor	Gallyas Gábor	180712	3789	1131	Budapest	Rokolya u. 20. 2/8.
535.		Gángóné Vörös Veronika Katalin	Vörös Veronika Katalin	180675	3702	9500	Celldömölk	Bajcsy-Zs. u. 28.
536.		Gansperger Ildikó	Gansperger Ildikó	180874	3942	2889	Súr	Táncsics Mihály utca 21.
537.		Garainé Nagy Judit	Nagy Judit	180832	4021	2112	Veresegyház	Ispán u. 2.
538.		Garami Krisztina	Garami Krisztina	181220	4840	2030	Érd	Borbolya u. 11.
539.		Garamvölgyi Mária	Garamvölgyi Mária	181467	4671	1031	Budapest	Amfiteátrum u. 25. 3/20.
540.		Gardáné Szeifert Klára	Szeifert Klára	180258	3240	4450	Tiszalök	Arany János u. 20.
541.		Gárdony Erika	Gárdony Erika	180444	3461	6000	Kecskemét	Czollner köz 36.
542.		Gáspár Annamária	Gáspár Annamária	180544	3558	1182	Budapest	Gyöngyfa u. 22.

Sorszám	Előnév	Név	Születési név	Regisztrálási szám	Igazolványszám	Irányítószám	Helység	Cím
543.		Gasparicsné Nagy Zsuzsanna	Nagy Zsuzsanna	181776	4971	1112	Budapest	Hegyalja u. 100/A
544.		Gáspárné Pintye Katalin	Pintye Katalin	180921	3974	3400	Mezőkövesd	Erzsébet királyné u. 52.
545.		Gáti Judit	Gáti Judit	182090	5353	7632	Pécs	Tildy Zoltán u. 21.
546.		Gazdag Emese	Gazdag Emese	182342	5453	4400	Nyíregyháza	Gádor Béla köz 10. 2/11.
547.		Gazdagné Novák Mária	Novák Mária	181449	4572	1141	Budapest	Termál utca 2/A 1/5.
548.		Gazdikné Takács Anikó	Takács Anikó	179983	3045	2931	Almásfüzitő	Verő Imre út 7/A. 2/3.
549.		Géczi György	Géczi György	182028	5295	3508	Miskolc (Hejőcsaba)	Bárczay u. 16. fsz.3.
550.		Gedai Éva Jolán	Gedai Éva Jolán	180614	3746	2254	Szentmártonkáta	Sport u. 12.
551.		Gedai Nikoletta	Gedai Nikoletta	181519	4647	6792	Zsombó	Kodály Zoltán utca 38.
552.		Geiszt Istvánné	Jüngling Katalin	181462	4626	7523	Kaposfő	Dózsa utca 6/A
553.		Gémes Annamária	Gémes Annamária	181155	4283	1203	Budapest	Közműhelytelep u. 28/B 1/3.
554.		Gera Anikó	Gera Anikó	181904	5139	1152	Budapest	Palánk u. 148.
555.		Geráné Mészáros Evelin Nóra	Mészáros Evelin Nóra	180820	4084	2700	Cegléd	Borona u. 17.
556.		Gercsák Zsuzsanna	Gercsák Zsuzsanna	180377	3616	3532	Miskolc	Gálffy Ignác u. 30. 1/3.
557.		Gere Andrásné	Kincse Zsuzsanna	180168	3186	2310	Szigetszentmiklós	Kinizsi u. 61.
558.		Gere Anita	Rutter Anita	180875	3943	4405	Nyíregyháza (Borbánya)	Margaréta u. 78.
559.		Gere Miklós	Gere Miklós	180406	3435	3015	Csány	Hatvani út 12.
560.		Gerencsér Ferenc	Gerencsér Ferenc	181100	4164	8500	Pápa	Harmadik u. 7.
561.		Gernhardt Éva	Gernhardt Éva	180561	3904	1098	Budapest	Epreserdő u. 4/III. fsz.3.
562.		Gerstnerné Romanek Mária	Romanek Mária	179977	3039	7400	Kaposvár	Nagyszeben u. 29.
563.	Dr.	Gévai Gábor	Gévai Gábor	182186	5422	1037	Budapest	Jeles u. 164-166.
564.		Giczi Gabriella	Sebestyén Gabriella	181648	4803	9700	Szombathely	Bocskai István krt. 10.
565.		Gila Anett	Gila Anett	181483	4595	6635	Szegvár	Szentesi u. 15.
566.		Gitta István Lászlóné	Garbera Anna	180636	3675	3526	Miskolc	Gyóni Géza u. 2. 2/3.
567.		Glöckl Klaudia Zsuzsanna	Glöckl Klaudia Zsuzsanna	182087	5350	2319	Szigetújfalu	Vasút utca 9.
568.		Góbor Istvánné	Horváth Ilona	181944	5237	6000	Kecskemét	Páfrány u. 28.
569.		Gócza Klaudia	Gócza Klaudia	181831	5003	8861	Szepetnek	Petőfi u. 44.

Sorszám	Előnév	Név	Születési név	Regisztrálási szám	Igazolványszám	Irányítószám	Helység	Cím
570.		Gódor Attila	Gódor Attila	180725	3914	2170	Aszód	Ady Endre utca 9/A
571.		Gódor Marianna	Gódor Marianna	180071	3081	1173	Budapest	Pesti u. 67. 3/14.
572.		Góg Emese Ágnes	Góg Emese Ágnes	181069	4157	5666	Medgyesegyháza	Vécsey u. 5/A.
573.		Góg János Istvánné	Unyatyinszki Mária	181068	4156	5666	Medgyesegyháza	Tanya 113.
574.		Gólya Tímea	Fehérvári Tímea	182069	5332	2119	Pécel	Huba vezér u. 15/B
575.		Gombárszki Petrula Adrienn	Gombárszki Petrula Adrienn	182015	5283	1154	Budapest	Népfelkelő u. 73.
576.		Gombás Péterné	Kiss Klára	182141	5397	1171	Budapest	Szárazhegy út 44.
577.		Gombkötő Adél	Gombkötő Adél	181777	4972	9023	Győr	Ifjúság krt. 107. 4/14.
578.		Gombkötő Géza Gergelyné	Pelesz Erzsébet	180710	3787	5920	Csorvás	Hunyadi u. 94.
579.		Gonda Zoltánné	Tajti Ilona	181733	4908	5055	Jászladány	Deák Ferenc u. 11.
580.		Gondár Pálné	Lengyel Ilona	180468	3623	9181	Kimle	Fő út 114.
581.		Göde Sándor	Göde Sándor	182073	5336	1036	Budapest	Pacsirtamező u. 67. 4/1.
582.		Gömböcz Károlyné	Temesvári Mária	180865	3937	6400	Kiskunhalas	Áchim András u. 15.
583.		Gönczi Istvánné	Kövér Leona	180460	3469	4474	Tiszabercel	Gábor Áron u. 3.
584.		Görbe Attila	Görbe Attila	180909	3962	6900	Makó	Váradi utca 24.
585.		Gránicz Pál Józsefné	Ágh Anikó	181569	4689	1183	Budapest	Szent László u. 1.
586.		Gréczi Marina	Gréczi Marina	180747	3916	1141	Budapest	Lipótvár u. 41/A
587.		Gregus Péter	Gregus Péter	181802	4984	1098	Budapest	Aranyvirág sétány 5. 2. lph. 3/16.
588.		Grósz Gyula Lászlóné	Hamvas Mária	182238	5434	7631	Pécs	Csikor Kálmán u. 23. 4/13.
589.		Grőberné Orbán Andrea	Orbán Andrea	180108	3150	8132	Lepsény	Vasút utca 52/B
590.		Gubán Zoltán	Gubán Zoltán	181408	4543	3100	Salgótarján	Virágos u.2.
591.		Gubás Katalin	Gubás Katalin	181207	4321	1115	Budapest	Etele út 42/A
592.		Guitprecht Ágota	Guitprecht Ágota	182332	5448	8771	Hahót	Felsőfakos 55.
593.		Gulya Mátyás	Gulya Mátyás	180790	3923	4026	Debrecen	Hajó u. 2. 9/30.
594.		Gulyás Andrásné	Simara Anna Magdolna	181966	5169	7968	Felsőszentmárton	Kossuth L. u. 36.
595.		Gulyás Anikó	Lakatos Anikó	181102	4234	1118	Budapest	Muskotály u. 37.

Sorszám	Előnév	Név	Születési név	Regisztrálási szám	Igazolványszám	Irányítószám	Helység	Cím
596.		Gulyás Enikő Tekla	Gulyás Enikő Tekla	180571	3570	8087	Alcsútdoboz	Sport u. 1/A
597.		Gulyás Jánosné	Mikes Zsuzsanna	180285	3409	2119	Pécel	Hősök útja 61.
598.		Gunyhó Szabina	Gunyhó Szabina	181836	5007	9176	Mecsér	Dózsa u. 9.
599.		Guráné Pleszkó Éva Márta	Pleszkó Éva Márta	180390	3496	4235	Biri	Vöröshadsereg u. 129.
600.		Guti Renáta	Guti Renáta	180341	3494	1060	Budapest	Zichy Jenő u. 45. 2/12.
601.		Guzmitsné Németh Hajnalka	Németh Hajnalka	181110	4242	9473	Egyházasfalu	Széchenyi u. 43.
602.		Gyapjasné Sepsi Erzsébet	Sepsi Erzsébet	181137	4266	5094	Tiszajenő	Vasút u. 18.
603.		Gyarmati Melinda	Gyarmati Melinda	181565	4687	1025	Budapest	Törökvész u. 120.
604.		Gyebnár Andrásné	Fábián Gabriella Ilona	180382	3378	5623	Békéscsaba (Gerla)	Csabai u. 19/3.
605.		Gyenes Antal Tibor	Gyenes Antal Tibor	180202	3219	6000	Kecskemét	Munkácsy u. 3.
606.		Gyenes Veronika	Gyenes Veronika	181394	4531	6723	Szeged	Hont Ferenc utca 10/A V/14.
607.		Gyenge Anita	Gyenge Anita	181526	4674	5052	Újszász	Akácfa u. 40.
608.		Gyergyák Zoltán	Gyergyák Zoltán	181413	4547	8868	Letenye	Rózsa u. 3.
609.		Gyergyói István	Gyergyói István	180819	3884	1094	Budapest	Tűzoltó u. 46. 3/8.
610.		Gyimesi Attila	Gyimesi Attila	179797	3128	1133	Budapest	Kárpát u. 42. V/20.
611.		Gyöngyösi Klaudia	Gyöngyösi Klaudia	180101	3149	2085	Pilisvörösvár	Kodály Z. u. 3.
612.		Györe Antalné	Bicsák Lívia	180333	3334	8994	Kávás	Kossuth Lajos út 9.
613.		Győrffy Viola	Győrffy Viola	181060	4148	8200	Veszprém	Cholnoky u. 23/A 7/26.
614.		Győrfiné Hahner Timea	Hahner Timea	180291	3727	7150	Bonyhád	Gagarin utca 6.
615.		Győri Csaba	Győri Csaba	180601	3652	9062	Kisbajcs	Árpád u. 21.
616.		Györkefalvi Anita	Györkefalvi Anita	180699	3780	1214	Budapest	Nap u. 10. 1/3.
617.		Győzőné Győry Emese	Győry Emese	181931	5154	8360	Keszthely	Bem u. 28.
618.		Gyulai Lászlóné	Fintor Etelka	181274	4372	4554	Nyírtét	Szabadság út 1/A
619.		Gyulai Tünde	Gyulai Tünde	180847	3896	4060	Balmazújváros	Kossuth tér 6-7. 1. lph. TT 37.
620.		Gyurácz-Szallmer Mária	Szallmer Mária	180154	3405	9495	Kópháza	Vasút u. 99.
621.		Gyurcsó Anikó	Gyurcsó Anikó	180138	3159	6000	Kecskemét	Téglás u. 11/C 4/19.
622.		Gyurka Ildikó	Gyurka Ildikó	180628	3667	1031	Budapest	Amfiteátrum u. 21.

Sorszám	Előnév	Név	Születési név	Regisztrálási szám	Igazolványszám	Irányítószám	Helység	Cím
623.		Gyutai Andrea	Gyutai Andrea	181643	4798	8900	Zalaegerszeg	Ady Endre u. 51. 1/16.
624.		Haár Magdolna	Haár Magdolna	181218	4753	1038	Budapest	Diófa u. 20.
625.		Háder Lajosné	Köteles Jolán Andrea	180277	3254	2080	Pilisjászfalu	Bécsi u. 61.
626.		Hadnagy Anita Regina	Hadnagy Anita Regina	181781	5088	1185	Budapest	Ungvár u. 20.
627.		Hága Éva	Hága Éva	181235	4345	1082	Budapest	Nagytemplom u. 6. 4/3.
628.		Hajdrik Gyöngyvér	Hajdrik Gyöngyvér	180212	3226	8000	Székesfehérvár	Sarló u. 3. 7/22
629.		Hajdu István Zoltánné	Varga Ildikó	182336	5449	2800	Tatabánya	Szent György u. 7.
630.		Hajdu Judit	Hajdu Judit	180951	4095	1125	Budapest	Dániel út 19-23.
631.		Hajducsi Béla Jánosné	Sperl Györgyi Mária	180536	3551	2200	Monor	Tátra u. 1.
632.		Haklikné Tóth Mónika Eszter	Tóth Mónika Eszter	180988	4071	4031	Debrecen	István út 99. fszt. 1.
633.		Halász Sándor	Halász Sándor	180264	3406	1135	Budapest	Béke u. 5. 6/64.
634.		Hallerné Wittmann Kitti	Wittmann Kitti	181128	4257	9700	Szombathely	Károly R. u. 25. 2/6.
635.		Hambalkó Lászlóné	Dávid Mária Valéria	181034	4127	6221	Akasztó	Tubáni u. 2.
636.		Hámori Ágnes	Hámori Ágnes	181289	4476	1036	Budapest	Árpád fejedelem útja 63. V.em. 20.
637.		Hámori Ferencné	Velmovszki Katalin	180839	4026	1123	Budapest	Bán u. 3.
638.		Hamza Anita Rita	Hamza Anita Rita	180733	3804	2120	Dunakeszi	Dr. Tamás Győző u. 4. 1/6.
639.		Handl Jánosné	Karancz Mária	182041	5308	2921	Komárom (Szőny)	Budai Nagy Antal u. 13.
640.		Hangyál Hella Kornélia	Hangyál Hella Kornélia	180065	3403	1152	Budapest	Törő u. 19/B
641.		Hangyál István Lászlóné	Barán-Kalász Julianna	182010	5278	2440	Százhalombatta	Ady Endre u. 11. 3/13.
642.		Hanyecz Mariann	Hanyecz Mariann	181535	4661	3842	Halmaj	Fő u. 40.
643.		Haranginé Fenyvesi Zsuzsanna Judit	Fenyvesi Zsuzsanna Judit	181460	4578	1096	Budapest	Haller u. 32. 7/106
644.		Harangozó Antalné	Czira Teréz	179982	3044	5661	Újkígyós	Arany J. u. 33.
645.		Hardi Gáborné	Miklós Krisztina Anna	180868	4034	7300	Komló	Bajcsy-Zs. u. 17.
646.		Harkai Karolina Lilla	Harkai Karolina Lilla	180250	3315	2870	Kisbér	Komáromi u. 21/A
647.		Harmath Antalné	Szujó Margit	182094	5357	7831	Pellérd	Petőfi Sándor u. 38.
648.		Háromszéki Tímea	Háromszéki Tímea	180953	4097	2030	Érd	Orchidea u. 5.

Sorszám	Előnév	Név	Születési név	Regisztrálási szám	Igazolványszám	Irányítószám	Helység	Cím
649.		Hartai Zoltán	Hartai Zoltán	181705	4872	2800	Tatabánya	Mártírok útja 45. 1/3.
650.		Haska Krisztina	Haska Krisztina	180653	3754	6800	Hódmezővásárhely	Csillag u. 22.
651.		Havasaljai Éva	Havasaljai Éva	180856	3930	8300	Tapolca	Billege u. 5. 1/1.
652.		Havasi Dezsőné	Németh Magdolna	181702	4869	9400	Sopron	Ógabona tér 12.
653.		Havasi Linda	Havasi Linda	180419	3446	2141	Csömör	Tompa Mihály u.3.
654.		Heckenastné Porkoláb Ildikó	Porkoláb Ildikó	182100	5363	8500	Pápa	Fiumei u. 25/A
655.		Hecks-Ballók Zsuzsanna	Ballók Zsuzsanna	181693	4944	1066	Budapest	Dessewffy u. 18-20. 2/2.
656.		Héder Bernadett	Héder Bernadett	181671	4937	7400	Kaposvár	Béke utca 99. V/2.
657.		Heffner Norbert	Heffner Norbert	181336	4494	2730	Albertirsa	Nagyváradi u. 21/1.
658.		Hegedűs Botondné	Burda Zsuzsanna Mária	180474	3624	1044	Budapest	Szilaspatak sor 47.
659.		Hegedűs Henriette	Hegedűs Henriette	180652	3753	6724	Szeged	Kukovecz Nana utca 16. 3/9.
660.		Hegedüs Krisztina	Hegedüs Krisztina	180393	3387	8056	Bakonycsernye	Fenyő u. 40.
661.		Hegedűs Nóra	Hegedűs Nóra	181482	4594	4031	Debrecen	Derék utca 92. 4/13.
662.		Hegedűs Tímea	Hegedűs Tímea	180435	3499	1094	Budapest	Viola u. 48. 2/34.
663.		Hegedűsné Richter Mónika	Richter Mónika	181152	4280	1162	Budapest	Attila u. 133.
664.		Hegyi Gizella Rozália	Hegyi Gizella Rozália	181386	4523	9700	Szombathely	Szent István király u. 51.
665.		Heiterné Pártl Erzsébet	Pártl Erzsébet	179899	3131	2340	Kiskunlacháza	Zöldfa u. 56.
666.		Hellerné Vizsy Rita	Vizsy Rita	181130	4259	8900	Zalaegerszeg	Köztársaság u. 87. V/33.
667.		Hencseiné Aczél Anna	Aczél Anna	181306	4394	8935	Misefa	Ország u. 55.
668.		Henzer Lajos	Henzer Lajos	181201	4318	1048	Budapest	Szabolcsi Bence tér 4. 4/12.
669.		Hepp Viktória	Hepp Viktória	180047	3070	1039	Budapest	Czetz János u. 20. D ép. 1.
670.		Herczeg Éva	Herczeg Éva	180854	3928	8000	Székesfehérvár	Rozsnyói utca 44.
671.		Herczku Tímea Piroska	Herczku Tímea Piroska	180518	3533	4031	Debrecen	Kishegyesi u. 40. 7/56.
672.		Herman Nikolett	Herman Nikolett	182061	5324	3530	Miskolc	Szent István u. 5. 1/3.
673.		Hermán-Jámbor Gabriella	Jámbor Gabriella	181117	4248	8000	Székesfehérvár	Almássy Ltp. 2.
674.		Hermanné Csizmadia Erika	Csizmadia Erika	181302	4478	8400	Ajka	Fő út 60. 1/4.
675.		Hernádi Csilla	Hernádi Csilla	182359	5468	2824	Várgesztes	Vadászdomb u. 13/A

Sorszám	Előnév	Név	Születési név	Regisztrálási szám	Igazolványszám	Irányítószám	Helység	Cím
676.		Hernádi Tiborné	Kiss Zsuzsanna Katalin	180488	3633	3700	Kazincbarcika	Erdész utca 30.
677.		Hersicsné Molnár Tímea	Molnár Tímea	179777	3029	2471	Baracska	Fehérvári u. 53/B
678.		Hettich István János	Hettich István János	180324	3329	3200	Gyöngyös	Bene u. 39.
679.		Hevér Gyöngyi Tünde	Hevér Gyöngyi Tünde	181859	5108	1139	Budapest	Petneházy utca 28. III.em. 3.
680.		Hévéziné Máté Etelka	Máté Etelka	181029	4122	6900	Makó	Posta utca 11. 9/A fsz.2.
681.		Hézli Sándorné	Molnár Erzsébet	181270	4370	7135	Dunaszentgyörgy	Óvoda u. 40.
682.		Hézső János	Hézső János	180158	3296	6762	Sándorfalva	Kis Körút 3.
683.		Hibikné Kovács Lívia	Kovács Lívia	180929	4088	9024	Győr	Szérűskert u. 26.
684.		Hidegkuti Gáborné	Siba Katalin	180924	3977	2431	Perkáta	Tanácsköztársaság u. 11.
685.		Hladinec Péter	Hladinec Péter	180067	3078	1119	Budapest	Andor u. 24-28. A lph. 4/2.
686.		Hódiné Zanócz Márta	Zanócz Márta	181125	4254	6791	Szeged (Kiskundorozsma)	Gyalu u. 8.
687.		Hoffmann Zoltánné	Somfai Mónika	180428	3454	2800	Tatabánya V. kerület	Kós Károly u. 3. 1/3.
688.		Hogemann Gyöngyike Anna	Hogemann Gyöngyike Anna	180367	3365	7632	Pécs	Aidinger János 32. 4/16.
689.		Hogya-Kiss Beáta	Kiss Beáta	180752	3820	3965	Nagyrozvágy	Kossuth út 11.
690.		Holba Beáta	Holba Beáta	179923	3400	2000	Szentendre	Csicserkó utca 6.
691.		Holczer Dóra	Holczer Dóra	181211	4325	1114	Budapest	Kosztolányi Dezső tér 8. 6/1.
692.		Holler Mónika	Holler Mónika	181215	4329	1112	Budapest	Botfalu köz 13.
693.		Holló András	Holló András	180034	3065	1138	Budapest	Viza u. 11. III.em. 4.
694.		Hollósiné Révai Györgyi	Révai Györgyi	179953	3140	7172	Harc	Petőfi u. 20/A.
695.		Hóra Zoltánné Szeidl Erika	Szeidl Erika	182012	5280	2737	Ceglédbercel	Ságvári Endre u. 5.
696.		Horányi Márton János	Horányi Márton János	182076	5339	2083	Solymár	Terstyánszky u. 10.
697.		Hornyák László Ferencné	Mindér Ágnes	180313	3322	6044	Kecskemét (Hetényegyháza)	Béke u. 15/A
698.		Horta Gábor Géza	Horta Gábor Géza	180417	3444	1116	Budapest	Fehérvári u. 168-178. A/5/31.
699.		Horti Katalin	Horti Katalin	180244	3309	2143	Kistarcsa	Szent László u. 7.
700.		Horváth Ágnes	Horváth Ágnes	181475	4588	1135	Budapest	Jász u. 44.
701.		Horváth Ágnes	Horváth Ágnes	181988	5258	2318	Szigetszentmárton	Kossuth Lajos u. 22.

Sorszám	Előnév	Név	Születési név	Regisztrálási szám	Igazolványszám	Irányítószám	Helység	Cím
702.		Horváth Ágnes Andrea	Horváth Ágnes Andrea	181472	4585	1131	Budapest	Gyöngyösi u. 19. 3/9.
703.		Horváth Andrea	Horváth Andrea	181662	4813	9700	Szombathely	Előd vezér u. 18.
704.		Horváth Anita	Horváth Anita	181525	4652	2800	Tatabánya	Esztergomi út 2. IV/17.
705.		Horváth Attila	Horváth Attila	181212	4326	2300	Ráckeve	Erzsébet tér 2/B
706.		Horváth Brigitta	Horváth Brigitta	181881	5120	8800	Nagykanizsa	Postakert u. 15.
707.		Horváth Csaba Dezső	Horváth Csaba Dezső	180730	3801	1132	Budapest	Váci út 4. IV/9.
708.		Horváth Csabáné	Lukács Anna	180767	3828	3954	Györgytarló	Rákóczi u. 28.
709.		Horváth Edina	Horváth Edina	181982	5255	9174	Dunaszeg	Rákóczi u. 25.
710.		Horváth Erika Irén	Horváth Erika Irén	181517	4645	6784	Öttömös	Ruzsai út 16.
711.		Horváth Eszter	Horváth Eszter	180991	4073	9913	Nagymizdó	Fő u. 66.
712.		Horváth Éva	Horváth Éva	181593	4781	1074	Budapest	Hársfa u. 10/C II/23.
713.		Horváth Gabriella	Horváth Gabriella	181814	4994	7800	Siklós	Gyár u. 9.
714.		Horváth Gertrud	Horváth Gertrud	181380	4519	1032	Budapest	Bécsi út 181. D lh. fsz.1.
715.		Horváth Gyula	Horváth Gyula	180348	3347	9026	Győr	Dózsa György rakpart 39. 3/5.
716.		Horváth Ildikó	Horváth Ildikó	181547	4927	8541	Takácsi	Arany J. u. 5.
717.		Horváth István	Horváth István	181761	4967	6528	Bátmonostor	Rákóczi F. u. 61.
718.		Horváth Józsefné	Forgó Ibolya	180892	4043	1042	Budapest	Rózsa u. 30. 5/20.
719.		Horváth Judit	Horváth Judit	180479	3628	9011	Győr (Győrszentiván)	Sugár u. 131.
720.		Horváth Katalin	Horváth Katalin	182008	5276	2045	Törökbálint	Szent István u. 2/A
721.		Horváth Lászlóné	Masír Zsuzsanna	180655	3689	6782	Mórahalom	Munkás u. 12/A
722.		Horváth Mária	Horváth Mária	181849	5015	2040	Budaörs	Fügefa u. 89.
723.		Horváth Orsolya Erzsébet	Horváth Orsolya Erzsébet	180378	3374	9422	Harka	Határőr u. 22.
724.		Horváth Réka	Horváth Réka	180441	3732	1147	Budapest	Telepes u. 8. fszt. 14.
725.		Horváth Renáta	Horváth Renáta	182095	5358	1153	Budapest	Eötvös u. 9. 3/1.
726.		Horváth Rita	Horváth Rita	180185	3203	9700	Szombathely	Váci Mihály u. 34. 2/9.
727.		Horváth Zoltánné	Danka Andrea	180869	3938	4400	Nyíregyháza	Orgona u. 10/B
728.		Horváth Zoltánné	Böszörményi Mónika Tünde	181556	4678	5000	Szolnok	Kossuth tér 7. 5/9.

Sorszám	Előnév	Név	Születési név	Regisztrálási szám	Igazolványszám	Irányítószám	Helység	Cím
729.		Horváth Zsolt Györgyné	Horváth Zsuzsanna Mária	180679	3763	8800	Nagykanizsa	Nagyrác u. 6.
730.	Dr.	Horváthné Aczél Judit Angela	Aczél Judit Angela	181307	4395	8934	Bezeréd	Petőfi u. 1.
731.	Dr.	Horváthné Benedek Olga	Benedek Olga	180180	5529	8900	Zalaegerszeg	Batthyány L. u. 14. I/8.
732.		Horváthné Fehér Petronella	Fehér Petronella	180513	3528	7452	Somogyaszaló	Kossuth L. u. 99.
733.		Horváthné Oláh Csilla Mária	Oláh Csilla Mária	181023	4117	9730	Kőszeg	Dr. Ambró Gyula u. 1/A/3.
734.		Horváthné Rigó Eszter	Rigó Eszter	181954	5245	9173	Győrladamér	Országút u. 48.
735.		Horváthné Szuhai Mária Erzsébet	Szuhai Mária Erzsébet	182011	5279	2151	Fót	Arany János u. 4.
736.	Dr.	Horváthné Szűcs Vilma	Szűcs Vilma	181741	4913	4032	Debrecen	Nyék u. 53.
737.		Horváthné Vámos Rita	Vámos Rita	181360	4608	1141	Budapest	Lipótvár utca 33.
738.		Horváthné Varga Anita	Varga Anita	182121	5381	8778	Újudvar	Alsómező utca 31.
739.		Horvátné Gerencsér Hajnalka	Gerencsér Hajnalka	180926	3979	7754	Bóly	Liszt F. u. 11.
740.		Hossóné Tóth Anna Tünde	Tóth Anna Tünde	181267	4471	3300	Eger	Nagy-Eged utca 12.
741.		Hosszú Katalin Ágnes	Hosszú Katalin Ágnes	180090	3096	8900	Zalaegerszeg	Tüttőssy u. 6. 5/34
742.		Hosszú Timea	Hosszú Timea	181377	4516	8866	Becsehely	Dózsa Gy. u. 24.
743.		Hotter Péter	Hotter Péter	180751	3819	8700	Marcali	Kert utca 7.
744.		Hönsch Zoltán	Hönsch Zoltán	180478	3509	2000	Szentendre	Széchenyi tér 37. 1/2 T/2
745.		Hörnyéki Zoltánné	Molnár Erzsébet	181378	4517	7251	Kapospula	Rákóczi u. 126.
746.		Hörömpőné Molnár Katalin	Molnár Katalin	182348	5457	2700	Cegléd	Bocskai u. 31/A
747.		Hracza Valéria Ilona	Hracza Valéria Ilona	182152	5406	1131	Budapest	Szent László u. 148. 3/12.
748.		Hraniszláv Miklósné	Kollár Katalin	181298	4390	2309	Lórév	Dundity Alexa u. 36.
749.		Hristov-Todorov Gabriella	Hristov-Todorov Gabriella	181405	4540	2519	Piliscsév	Béka utca 37.
750.		Hudák Andrea	Hudák Andrea	181453	4575	2900	Komárom	Lovarda tér 3/A. fsz. 4.
751.		Hunyadi János Csabáné	Sólya Julianna Zsuzsanna	180801	3870	6120	Kiskunmajsa	Kuksós u. 70.
752.		Hunyadváriné Halácsi Kinga	Halácsi Kinga	180321	3431	1114	Budapest	Hamzsabégi út 38-40. A ép. 3/8.
753.		Hunyor Krisztina	Hunyor Krisztina	180511	3739	3531	Miskolc	Vászonfehérítő u. 38. 4/2.
754.		Husi József	Husi József	181912	5224	1046	Budapest	Erdősor utca 22. I.11.

Sorszám	Előnév	Név	Születési név	Regisztrálási szám	Igazolványszám	Irányítószám	Helység	Cím
755.		Huszár Anikó Judit	Huszár Anikó Judit	181313	4485	1141	Budapest	Egressy út 240-244. 1.em. 5.
756.		Huszti Lajosné	Fazekas Margit	181479	4591	6800	Hódmezővásárhely	Takács Ferenc u. 16. 1/3.
757.		Huszti Tamásné	Béres Judit	181536	4925	4971	Rozsály	Sport utca 20.
758.		Husztiné Stifter Anna Mónika	Stifter Anna Mónika	180630	3669	1028	Budapest	Hidegkúti út 325.
759.		Hüse Anikó	Hüse Anikó	180913	3966	4060	Balmazújváros	Veres Péter u. 15/B 3. a.
760.		Igaz Lászlóné	Jobbágy Györgyike Ilona	180607	3657	6050	Lajosmizse	Erkel F. u. 34.
761.		Ignáth Valéria	Ignáth Valéria	181537	4886	3987	Bodroghalom	Szabadság út 128/B
762.		Ihracska Árpádné	Verbói Magdolna	181248	4355	3129	Nagykeresztúr	Salgótarjáni út 22.
763.		Ilkó Gabriella	Ilkó Gabriella	180585	3582	3534	Miskolc	Kondor B. u. 27.
764.		Illés Lívia Anna	Illés Lívia Anna	181318	4397	1037	Budapest	Jeles utca 124.
765.		Illés Péterné	Utasi Erika	181756	4962	5130	Jászapáti	Szabadság u. 23.
766.		Illésné Szabó Andrea	Szabó Andrea	181018	4113	9012	Győr (Ménfőcsanak)	Galgóczi Erzsébet u. 20-22. 5. lph. 20. a.
767.		Illikmann Piroska	Illikmann Piroska	180211	3225	8000	Székesfehérvár	Kelemen Béla u. 31. 5/13.
768.	Dr.	Ilyés Csaba István	Ilyés Csaba István	181020	4462	2100	Gödöllő	Kassa u. 6.
769.		Illyés Katalin	Borbély Katalin	180353	3352	6000	Kecskemét	Dobó krt. 13. 5/19.
770.		Imhoffné Korontos Erzsébet	Korontos Erzsébet	182083	5346	8600	Siófok	Birs utca 17.
771.		Imics Attila	Imics Attila	180902	4046	8831	Nagykanizsa (Miklósfa)	Dr. Marek József u. 34.
772.		Imolayné Rátkai Brigitta	Rátkai Brigitta	180673	3760	1194	Budapest	Endresz Gy. utca 50.
773.		Imre Tibor	Imre Tibor	180227	3902	1133	Budapest	Tisza utca 4.
774.		Imre Tiborné	Bali Gabriella	181134	4263	8885	Borsfa	Zrínyi u. 75.
775.		Ináncsi Rita	Ináncsi Rita	180883	4196	1153	Budapest	Pázmány Péter utca 80.
776.		Inokainé Szabó Nóra	Szabó Nóra	181707	4873	6726	Szeged	Bérkert u. 38/A
777.		Insperger Ágnes Emese	Insperger Ágnes Emese	180615	3747	1119	Budapest	Újházy u. 12. I/7.
778.		Ipacs Károlyné	Kiss Emese	181534	4660	3531	Miskolc	Gyár u. 90.
779.		Iparos Józsefné	Köles Ilona	181959	5163	3346	Bélapátfalva	József Attila u. 8. 11. lph. 3/3.
780.		Ispánovitsné Giszinger Klára	Giszinger Klára	181659	4810	6456	Madaras	Árpád vezér u. 15.

Sorszám	Előnév	Név	Születési név	Regisztrálási szám	Igazolványszám	Irányítószám	Helység	Cím
781.		Iszlainé Kőszeghy Elvira	Kőszeghy Elvira	180942	3988	8200	Veszprém	Kodály Zoltán u. 24. 1/4.
782.		Ivancsó Pál Józsefné	Szász Erzsébet	182111	5373	3893	Fony	Fő út 30/A
783.		Iványi Jenő Tibor	Iványi Jenő Tibor	180394	3388	8000	Székesfehérvár	Virág u. 33.
784.		Ivicz Mihály Zsolt	Ivicz Mihály Zsolt	180986	4069	1201	Budapest	Átlós u. 22.
785.		Izsáki Katalin	Bálint Katalin	181597	4784	1118	Budapest	Dayka tér 4.
786.		Izsóné Villányi Ibolya	Villányi Ibolya	181690	4942	1201	Budapest	Királyhágó u. 106.
787.		Jager Ágnes	Varga Ágnes	180272	3251	2112	Veresegyház	Anonymus u. 110.
788.		Jágerné Nagy Erzsébet	Nagy Erzsébet	180977	4063	9343	Beled	Árpád u. 12.
789.		Jakab István Előd	Jakab István Előd	181206	4320	2072	Zsámbék	Mátyás király utca 10.
790.		Jakab Lajosné	Jakab Katalin	180510	3526	4751	Kocsord	Táncsics M. u. 36.
791.		Jáki-Tóth Péterné	Nagy Katalin	182307	5443	6327	Harta (Állampuszta)	II.u.18.
792.		Jákli Rudolf Gyula	Jákli Rudolf Gyula	179791	3127	8992	Boncodfölde	Kossuth u. 8/B.
793.		Jákób István Józsefné	Gerda Emma	181810	4990	4183	Kaba	Mátyás király u. 7.
794.		Jaksa Istvánné	Fekete Szilvia	180161	3179	6640	Csongrád	Kétágú u. 30.
795.		Jaksity Edina Csilla	Jaksity Edina Csilla	181231	4341	1165	Budapest	Futórózsa utca 82.
796.		Jálics Edit	Jálics Edit	180186	3204	3534	Miskolc	Iván u. 18. 4/4.
797.		Jámborné Magyaródi Andrea	Magyaródi Andrea	180130	3117	9026	Győr	Damjanich u. 39.
798.		Jámborné Svorenj Szilvia	Svorenj Szilvia	180283	3259	5811	Végegyháza	Széchenyi u. 33.
799.		Jambrik Beatrix	Jambrik Beatrix	181485	4629	8000	Székesfehérvár	Nagyszebeni utca 65.
800.		Jankóné Bene Edit	Bene Edit	181891	5130	2721	Pilis	Bethlen Gábor u. 7.
801.		Jánosi Levente	Jánosi Levente	180780	4016	2142	Nagytarcsa	Petőfi lakótelep 14/L fszt. 4.
802.		Jánosity Róbert	Jánosity Róbert	181684	4862	1182	Budapest	Kétújfalu u. 58. 1/39.
803.		Jánosityné Bodrogi Bernadett	Bodrogi Bernadett	181685	4863	1182	Budapest	Kétújfalu u. 58. 1/39.
804.		Járfás Valéria Anikó	Járfás Valéria Anikó	180193	3211	1089	Budapest	Orczy út 21-23. 3/17.
805.		Jedláné Varga Eszter	Varga Eszter	181025	4119	4600	Kisvárda	Akácfa u. 40.
806.		Jenei Anikó	Jenei Anikó	180666	3696	4200	Hajdúszoboszló	Oláh Gábor u. 4.

Sorszám	Előnév	Név	Születési név	Regisztrálási szám	Igazolványszám	Irányítószám	Helység	Cím
807.		Jeszenkovitsné Varga Ildikó Erzsébet	Varga Ildikó Erzsébet	180249	3314	1016	Budapest	Gellérthegy u. 28. 1/11
808.		Jillingné Rábai Anna	Rábai Anna	182032	5299	7100	Szekszárd	Kadarka utca 88.
809.		Jobbágy Melinda	Jobbágy Melinda	181066	4154	4400	Nyíregyháza	Deák Ferenc u. 108.
810.		Jóna Szilvia	Jóna Szilvia	180946	4093	9023	Győr	Szigethy A. u. 83.
811.		Jónás Erzsébet	Szpluvák Erzsébet	180223	3236	2767	Tápiógyörgye	Ady Endre u. 18.
812.		Joó Edit Ildikó	Joó Edit Ildikó	181908	5142	1041	Budapest	Szigeti József u. 11. 3/19.
813.		Józsa Sándor Miklós	Józsa Sándor Miklós	180575	3574	2080	Pilisjászfalu	Vadrózsa u. 14.
814.		Juhász Adrienn	Juhász Adrienn	181617	4887	6075	Páhi	Vasút u. 33.
815.		Juhász Csaba Zsoltné	Konczi Krisztina Zsuzsanna	180810	3876	1135	Budapest	Lehel u. 62. 7/1.
816.		Juhász György	Juhász György	181846	5014	2051	Biatorbágy	Patak u. 3.
817.		Juhász Ida Szilvia	Juhász Ida Szilvia	181387	4524	6800	Hódmezővásárhely	Galamb u. 44.
818.		Juhász Judit	Nagy Judit	180853	3927	3530	Miskolc	Meggyesalja utca 58.
819.		Juhász Júlia	Juhász Júlia	180240	3306	1092	Budapest	Ráday u. 9. 1. em.7/A.
820.		Juhász Márta	Juhász Márta	180364	3363	4060	Balmazújváros	Szamuely Tibor u. 24.
821.		Juhász Nóra	Juhász Nóra	180919	3972	2000	Szentendre	Acél u. 5.
822.		Juhász Norbert Dániel	Juhász Norbert Dániel	180548	3562	5111	Jászfelsőszentgyörgy	Fő út 7.
823.		Juhász Szilvia	Juhász Szilvia	181555	4677	3200	Gyöngyös	Mátrai u. 15. fsz. 2.
824.		Juhász Tiborné	Czimer Andrea	181452	4670	3721	Felsőnyárád	Lenin út 6
825.		Juhász Tímea	Juhász Tímea	180183	3201	3200	Gyöngyös	Kenyérgyár u. 26.
826.		Juhászné Ficsór Katalin	Ficsór Katalin	180954	4098	3011	Heréd	Kökényesi út 40.
827.		Juhászné Kuris Lívia	Kuris Lívia	180078	3605	3032	Apc	Szabadság út 131.
828.		Juhászné Molnár Eszter	Molnár Eszter	181502	4631	2524	Nagysáp	Dózsa köz 12.
829.		Juhászné Révész Edit	Révész Edit	181751	4922	5666	Medgyesegyháza	Dózsa Gy.u. 19.
830.		Jurák Krisztián Zsoltné	Eskündt Krisztina	180686	3770	1214	Budapest	II. Rákóczi Ferenc u. 266/B 1/4.
831.		K. Szabó Gabriella	K. Szabó Gabriella	180061	5527	6600	Szentes	Somogyi Béla u. 31.
832.		Kabai Éva	Kabai Éva	182062	5325	2015	Szigetmonostor	Szegfű u. 2.

Sorszám	Előnév	Név	Születési név	Regisztrálási szám	Igazolványszám	Irányítószám	Helység	Cím
833.		Kachovetzné Szabó Petra	Szabó Petra	181119	4250	7626	Pécs	Felsővámház u. 15.
834.		Kadarkutiné Süle Anette Szilvia	Süle Anette Szilvia	181390	4527	7400	Kaposvár	Liszt Ferenc u. 35.
835.		Kádárné Kohulák Mária	Kohulák Mária	181439	4622	3531	Miskolc	Vászonfehérítő út 42. 4/3.
836.		Kádas Mária	Kádas Mária	180812	3878	3934	Tolcsva	Dózsa Gy. u. 32.
837.		Kajati Szilvia	Kajati Szilvia	180640	3678	3950	Sárospatak	Illyés Gyula u. 19.
838.		Kakucskáné Sándor Lívia	Sándor Lívia	180512	3527	3032	Apc	Béke u. 13.
839.		Kakuk Virág	Kakuk Virág	182130	5390	8171	Balatonaliga (Balatonvilágos)	Dobó István u. 103/A
840.		Kalapos Zoltánné	Kerek Annamária	182049	5315	4087	Hajdúdorog	Hétút utca 49.
841.		Kalina Ágnes	Kalina Ágnes	181712	4877	5600	Békéscsaba	Derkovits sor 6. 3/10.
842.		Kállai Attila	Kállai Attila	179931	3138	1091	Budapest	Viola u. 23-25/A I/110.
843.		Kalmárné Figura Margit	Figura Margit	181341	4881	1065	Budapest	Bajcsy-Zsilinszky út 21.
844.		Kanizsai Józsefné	Berki Mária Gabriella	182243	5435	7632	Pécs	Nagy Imre u. 108. 4/13.
845.		Kanta Andrea	Kanta Andrea	181208	4322	1203	Budapest	Baross u. 38. 3/35.
846.		Kántor Zsoltné	Tőzsér Edit	181398	4535	3775	Kondó	Szabadság út 66.
847.		Kapitor Attila	Kapitor Attila	180864	4194	4700	Mátészalka	Babits M. u. 14.
848.		Kapusi Jánosné	Kovács Éva	181812	4992	4200	Hajdúszoboszló	Ádám u. 86. 1/4.
849.		Karáné Kozma Adrienn	Kozma Adrienn	181732	5210	2517	Kesztölc	Tavasz utca 2.
850.		Karap Brigitta	Karap Brigitta	180674	3701	2310	Szigetszentmiklós	Bogáncs u. 7.
851.		Karászi Enikő	Karászi Enikő	181205	4319	1087	Budapest	Ciprus u. 8. A305
852.		Karásziné Nagy Erika	Nagy Erika	180447	3463	4375	Piricse	Táncsics u. 69.
853.		Kardos Barbara	Kardos Barbara	181454	4623	1164	Budapest	Gesztenye utca 9.
854.		Kardos Beáta	Kardos Beáta	181291	4383	1035	Budapest	Szentendrei u. 17. 10/99.
855.		Kardosné Varga Marianna	Varga Marianna	181669	4936	4911	Nábrád	Petőfi utca 52.
856.		Kármán Gábor Imre	Kármán Gábor Imre	180671	3699	1134	Budapest	Dunyov István u. 5. 9/36.
857.		Karsai Anikó	Karsai Anikó	180717	3794	8623	Balatonföldvár	Dobó Katica utca 11. II.lph. 1/4.

Sorszám	Előnév	Név	Születési név	Regisztrálási szám	Igazolványszám	Irányítószám	Helység	Cím
858.		Karsai Zsolt	Karsai Zsolt	181680	4859	2213	Monorierdő	Gyöngyvirág u. 13.
859.		Kászoni Erika	Herda Erika	180716	3793	5700	Gyula	Dobos István u. 1-7. 7. ajtó
860.		Kathi Ágnes	Kathi Ágnes	181088	4225	1013	Budapest	Attila út 35. I/10.
861.		Katona Márta Anna	Katona Márta Anna	181896	5134	1037	Budapest	Gyógyszergyár u. 50. 1/3.
862.		Katona-Antók Henrietta	Antók Henrietta	180303	3319	3300	Eger	Béke u. 3.
863.		Katonáné Molnár Petra Zsuzsanna	Molnár Petra Zsuzsanna	180796	3866	6000	Kecskemét	Mészöly Gyula út 1.
864.		Katusné Gulyás Csilla	Gulyás Csilla	181876	5116	6446	Rém	Kossuth u. 22.
865.		Kecskés Ibolya	Kecskés Ibolya	179981	3043	6087	Dunavecse	Fő út 185.
866.		Kele Diána Éva	Kele Diána Éva	181046	4135	1213	Budapest	Badacsonyi u. 1/B.
867.		Kelemen Ildikó	Kelemen Ildikó	180758	3822	8052	Fehérvárcsurgó	Szabadság u. 4/A
868.		Kelemen Ildikó	Kelemen Ildikó	180956	4200	1171	Budapest	Sáránd u. 8.
869.		Kelemenné Nádas Hajnalka	Nádas Hajnalka	182085	5348	4405	Nyíregyháza (Borbánya)	Nárcisz út 86/B
870.		Kelle Mihályné	Vizsnyai Borbála	181444	4567	5600	Békéscsaba	Ybl Miklós u. 24.
871.		Kemenczei Annamária	Kemenczei Annamária	181710	5073	1085	Budapest	József körút 66.
872.		Kenyérné Szekeres Mónika	Szekeres Mónika	179988	3049	2463	Tordas	Gyúrói út 13. I/4.
873.	Dr.	Kerekes Anikó Irma	Kerekes Anikó Irma	180994	4104	1139	Budapest	Hajdú u. 11. I/11.
874.		Kerekes Tiborné	Krasnyánszki Zsuzsanna	181738	4911	6045	Ladánybene	Arany J. u. 6.
875.		Kerekes Zoltán Imre	Kerekes Zoltán Imre	180873	3941	6000	Kecskemét	Czollner köz 4.
876.		Kerekes-Körmöndi Krisztina	Körmöndi Krisztina	181399	4536	3508	Miskolc (Hejőcsaba)	Rozmaring u. 10.
877.		Kerékgyártó Krisztina	Kerékgyártó Krisztina	180596	3647	3358	Erdőtelek	József Attila u. 19/1
878.		Keresztes Attila	Keresztes Attila	179987	3048	1048	Budapest	Székpatak utca 20. fsz.3.
879.		Keresztes Tamás László	Keresztes Tamás László	180803	3925	2351	Alsónémedi	Rákóczi u. 17.
880.		Keresztesi Attila Ernő	Keresztesi Attila Ernő	181350	4506	1035	Budapest	Búvár u. 3. 3/15.
881.		Keresztfalvi Noémi Éva	Tóháti-Nagy Noémi Éva	181804	5096	2081	Piliscsaba	Honvéd u. 22.
882.		Kereszturi Tímea	Kereszturi Tímea	180247	3312	8900	Zalaegerszeg	Átalszegett u. 25/A 2/7.
883.		Kéri Katalin	Hebling Katalin	181474	4587	1116	Budapest	Kiköre tér 2. II.5.

Sorszám	Előnév	Név	Születési név	Regisztrálási szám	Igazolványszám	Irányítószám	Helység	Cím
884.		Kéri Mónika	Kéri Mónika	180355	3354	6725	Szeged	Vadmacska u. 20. fszt. 2.
885.		Kériné Mátyás Szilvia	Mátyás Szilvia	181696	4947	2084	Pilisszentiván	Szüret utca 17.
886.		Kéringer Györgyné	Gruber Márta	181808	4988	2941	Ács	Rákóczi Ferenc u. 18/A
887.		Kertész Józsefné	Náton Erzsébet	180109	3151	2660	Balassagyarmat	Madách u. 14.
888.		Kertész Róbert	Kertész Róbert	180095	3607	2451	Ercsi	Panoráma utca 15/A
889.		Kertészné Szkibák Ágnes	Szkibák Ágnes	182018	5285	4625	Záhony	Széchenyi u. 6/B 1/4.
890.		Keszei Júlia	Keszei Júlia	180589	3646	2212	Csévharaszt	Deák Ferenc u. 8.
891.		Keszey Anna	Keszey Anna	180539	3553	1124	Budapest	Tamás köz 3/C 1.em. 6.
892.		Kettinger László	Kettinger László	180490	3515	1174	Budapest	Létai András u. 7.
893.		Kiliánné Németh Barbara	Németh Barbara	181655	4899	7625	Pécs	Vilmos u. 35.
894.		Kiliti Szilvia	Huszárik Szilvia	181835	5006	6323	Dunaegyháza	Hajnóczy u. 25.
895.		Kincses László	Kincses László	181689	4941	1042	Budapest	Kassai u. 48/C. 3/12.
896.		Kindl Gábor	Kindl Gábor	179912	3133	1111	Budapest	Bercsényi u. 7. 4/4.
897.		Király Balázs László	Király Balázs László	180884	4036	1104	Budapest	Mádi utca 99.
898.		Király Béla Lászlóné	Balogh Klára	180300	3614	4813	Gyüre	Bessenyei u. 24/A
899.		Király Ferencné	Biró Ilona	181574	4692	4965	Kölcse	Hunyadi u. 23.
900.		Király Mihály Csaba	Király Mihály Csaba	181778	5087	1025	Budapest	Kavics utca 17/D
901.		Király Péter	Király Péter	181980	5253	1161	Budapest	Milán u. 17.
902.		Király Zsuzsanna	Király Zsuzsanna	180678	3762	1181	Budapest	Csontváry u. 37.
903.		Királyné Schmidt Szilvia	Schmidt Szilvia	182021	5288	8142	Úrhida	Arany János u. 18.
904.		Kis Gergely	Kis Gergely	181107	4239	3042	Palotás	Mikszáth út 12.
905.		Kis Viktória	Kis Viktória	180748	3817	6800	Hódmezővásárhely	Ormos Ede u. 12/A
906.		Kis-Csitári Piroska	Kis-Csitári Piroska	179946	3035	1143	Budapest	Szobránc utca 18.
907.		Kiss Attila	Kiss Attila	180949	4047	2890	Tata	Sport u. 25.
908.	Dr.	Kiss Balázs	Kiss Balázs	182229	5432	1196	Budapest	Rákóczi u. 128.
909.		Kiss Barbara	Kiss Barbara	182057	5320	2011	Budakalász	József Attila u. 9/A
910.		Kiss Brigitta	Kiss Brigitta	180506	3524	1173	Budapest	Pesti u. 136.

Sorszám	Előnév	Név	Születési név	Regisztrálási szám	Igazolványszám	Irányítószám	Helység	Cím
911.		Kiss Dezsőné	Sipos Gizella Gabriella	180205	3222	2141	Csömör	Palotai u. 10.
912.		Kiss Erzsébet	Kiss Erzsébet	180826	3889	2800	Tatabánya	Károlyi Mihály u. 3.
913.		Kiss Erzsébet	Kiss Erzsébet	181301	4477	1116	Budapest	Fehérvári út 199. IV/46.
914.		Kiss Éva	Kiss Éva	180458	3621	9400	Sopron	Sport u. 2/A
915.		Kiss Gábor	Kiss Gábor	181487	4846	1214	Budapest	Tárház u. 21.
916.		Kiss József Vilmosné	Fórián Irma	181524	4651	4150	Püspökladány	Déli sor 30.
917.		Kiss Józsefné	Tóth Erika	181367	4844	9174	Dunaszeg	Zrínyi u. 73.
918.		Kiss Katalin	Kiss Katalin	179418	3121	1101	Budapest	Kőbányai út 45/A, 1/2
919.		Kiss Katalin	Kiss Katalin	180020	3060	1066	Budapest	Teréz krt. 40. II/17.
920.		Kiss Rita Margit	Szőke Rita Margit	180788	3922	9300	Csorna	Arany J. u. 32.
921.		Kiss Szilvia	Kiss Szilvia	180174	3192	1037	Budapest	Bécsi u. 314. 1/B 3/10.
922.		Kiss Tímea Mária	Kiss Tímea Mária	181744	4916	4026	Debrecen	Bethlen u. 39. 10/63.
923.		Kissné Boros Andrea	Boros Andrea	181714	4878	4225	Debrecen (Józsa)	Tócós u. 47.
924.		Kissné Heiner Anett	Heiner Anett	180009	3057	9522	Kemenesmagasi	Honvéd utca 25.
925.		Kissné Jarmecky Erika	Jarmecky Erika	180356	3355	2896	Szomód	Akácfa u. 71.
926.		Kissné Kőnig Anikó	Kőnig Anikó	182082	5345	2525	Bajna	Fácánkert u. 10.
927.		Kissné Kucsma Krisztina	Kucsma Krisztina	182066	5329	2066	Szár	Ér utca 28.
928.		Kissné Spór Katalin	Spór Katalin	180473	3508	8800	Nagykanizsa	Felsőerdő u. 43.
929.		Kissné Szabó Rita	Szabó Rita	181917	5229	3390	Füzesabony	Baross Gábor út 30.
930.		Kiss-Szakács Andrea	Szakács Andrea	180129	3116	8200	Veszprém	Gábor Áron u. 2/B fszt. 23.
931.		Kiszlinger Renáta	Bognár Renáta	180483	3511	2485	Gárdony (Dinnyés)	Vajda János u. 27.
932.		Klenikné Makszim Erika	Makszim Erika	180498	3737	4372	Nyírbéltek	Petőfi u. 30.
933.		Klingné Puskás Mária	Puskás Mária	181188	4311	7191	Hőgyész	Ady Endre u. 9/L
934.		Klock Józsefné	Latyák Ibolya	180376	3495	7636	Pécs	Derék-réti u. 8. 3/12.
935.		Kmetyóné Tarján Mária Eszter	Tarján Mária Eszter	181031	4124	6725	Szeged	Farkas u. 14.
936.		Knul Andrea	Knul Andrea	180371	3369	2200	Monor	Mező u. 7.
937.		Kobzos Csilla	Kobzos Csilla	181148	4276	1021	Budapest	Kuruclesi u. 53. 1/2.

Sorszám	Előnév	Név	Születési név	Regisztrálási szám	Igazolványszám	Irányítószám	Helység	Cím
938.		Koczúr Piroska	Koczúr Piroska	181801	4983	7400	Kaposvár	Berzsenyi u. 20. 4/1.
939.		Kocsis Erika	Kocsis Erika	180624	3665	1039	Budapest	Hadriánus u. 5. 5/42.
940.		Kocsis Ildikó	Kocsis Ildikó	181109	4241	9400	Sopron	Bartók Béla u. 11. 1/4.
941.		Kocsis Krisztina	Kocsis Krisztina	180982	4067	6726	Szeged	Közép Fasor 7/I, 2/8.
942.		Kocsis Lászlóné	Ruzsics Magdolna	181412	4546	8747	Garabonc	Kossuth u. 58.
943.		Kocsis Veronika Csilla	Kocsis Veronika Csilla	180463	3471	8700	Marcali	Kodály Zoltán u. 14.
944.		Kocsisné Révész Mariann	Révész Mariann	181084	4221	2120	Dunakeszi	Csokonai utca 24.
945.		Kócsó Ildikó Andrea	Kócsó Ildikó Andrea	180411	3439	6800	Hódmezővásárhely	Tanya 1224
946.		Kocsorné Kenyeres Ildikó	Kenyeres Ildikó	180087	3093	8300	Tapolca	Egry József u. 7/B 3/11.
947.		Kohárné Eszteró Anita	Eszteró Anita	180633	3672	5000	Szolnok	Bocskai út 22. 1.em. 2.
948.		Kohl Katalin	Kohl Katalin	181652	4806	7347	Egyházaskozár	Ifjúság u. 3.
949.		Kokavecz Ildkó	Kokavecz Ildkó	181923	5147	5600	Békéscsaba	Millenium u. 1. 3/11.
950.		Kolontár Zoltánné	Buzás Terézia	180492	3734	7100	Szekszárd	Széchenyi u. 59. 3/4.
951.		Kolozsvári Katalin Éva	Kolozsvári Katalin Éva	181564	4686	1111	Budapest	Budafoki u. 16-18. 4/1.
952.		Komenda Istvánné	Mészáros Éva	180450	3465	8431	Bakonyszentlászló	József Attila u. 23/4.
953.		Komenda-Cserepes Tímea	Cserepes Tímea	181830	5002	8415	Nagyesztergár	Erdei F. u. 2/A
954.		Komjáthyné Tóth Tünde	Tóth Tünde	180811	3877	2244	Úri	Szentistváni u. 11.
955.		Komolai Sándorné	Kovács Edit	181062	4150	8700	Marcali	Noszlopy u. 20.
956.		Koncz Katalin	Koncz Katalin	180480	3629	1165	Budapest	Farkashalom u. 66.
957.		Koncz Sándor Árpád	Koncz Sándor Árpád	181552	4675	9700	Szombathely	Bem József u. 2/D 1/5.
958.		Kondacs Sarolta Judit	Kondacs Sarolta Judit	181522	4649	5540	Szarvas	Tanya II. K.K. 16/4.
959.		Kondi János	Kondi János	180920	3973	3532	Miskolc	Gépész u. 2. 3/11.
960.		Kondor Ildikó	Kondor Ildikó	180563	3740	5500	Gyomaendrőd	Kiss Bálint utca 18/1.
961.		Kondor Tibor Istvánné	Kámán Gyöngyi	180600	3651	9400	Sopron	Gesztenyés krt.5.
962.		Kondricz Helga	Kondricz Helga	181017	4208	7783	Majs	Kossuth Lajos u. 211.
963.		Konorné Jancsek Katalin	Jancsek Katalin	181913	5225	1134	Budapest	Dévai u. 8.
964.		Konstanzer Balázs	Konstanzer Balázs	180360	3359	1083	Budapest	Szigony u. 16/B

Sorszám	Előnév	Név	Születési név	Regisztrálási szám	Igazolványszám	Irányítószám	Helység	Cím
965.		Kontra Lajos	Kontra Lajos	180714	3791	5435	Martfű	Simon Ferenc u. 7. 3/10.
966.		Kónya Gabriella Mária	Kónya Gabriella Mária	181708	4874	6724	Szeged	Csongrádi sgt. 100/B II/7.
967.		Kopjásné Holicza Katalin	Holicza Katalin	181465	4581	2182	Domony	Völgyi u. 6.
968.		Korda Tünde	Kabai Tünde	180337	3337	5309	Berekfürdő	Gárdonyi Géza u. 22.
969.		Korein Hajnalka Katalin	Korein Hajnalka Katalin	180420	3447	1037	Budapest	Mécsvirág u. 20.
970.		Kormanikné Szuróczki Gabriella	Szuróczki Gabriella	180274	3252	2360	Gyál	Damjanich u. 32.
971.		Koroknai Franciska Anikó	Koroknai Franciska Anikó	180917	3970	4225	Debrecen (Józsa)	Nyáry Pál u. 21.
972.		Koroknai Imréné	Tóth Lenke Mária	180598	3649	4060	Balmazújváros	Batthyány u. 2. 2. lph. 2/5.
973.		Koroknainé Szabó Klára Zsuzsanna	Szabó Klára Zsuzsanna	181311	4484	2085	Pilisvörösvár	Dobó u. 63.
974.		Korpai Lászlóné	Baráth Ildikó	179978	3040	7431	Juta	Búzavirág u. 38.
975.		Korsós Ildikó	Korsós Ildikó	182184	5420	1146	Budapest	Francia u. 49/A 4/15.
976.		Korsós Szilvia	Kovács Szilvia	181032	4125	7100	Szekszárd	Ibolya u. 7/7.
977.		Kósné Szilágyi Erzsébet	Szilágyi Erzsébet	181157	4285	4400	Nyíregyháza	Vasvári Pál u. 13. 4/14.
978.		Kószó Zoltán	Kószó Zoltán	182352	5461	2112	Veresegyház	Liget köz 6.
979.		Kótainé Gál Mária	Gál Mária	180914	3967	4031	Debrecen	Tócóskert tér 2. 7/50.
980.		Kotánné Petneházy Livia Judit	Petneházy Livia Judit	181153	4281	1066	Budapest	Lovag u. 3.
981.		Kothenczné Gáspár Csilla	Gáspár Csilla	181902	5137	2030	Érd	Ella u. 10.
982.		Kovács Adrienn	Kovács Adrienn	181561	4683	1133	Budapest	Garam u. 32. fsz. 7.
983.		Kovács Anita	Kovács Anita	181785	4976	1144	Budapest	Tihany u. 7. 3/10.
984.		Kovács Attila Zoltánné	Nagy Margit	181233	4343	5300	Karcag	József Attila u. 14.
985.		Kovács Balázs	Kovács Balázs	181783	5213	1102	Budapest	Liget u. 11. 1/10.
986.		Kovács Balázs	Kovács Balázs	182127	5387	2161	Csomád	Zahora u. 1/A
987.		Kovács Dóra	Szatmári Dóra	181400	4537	2340	Kiskunlacháza	Magyar u. 12/A
988.		Kovács Erika	Kovács Erika	181217	4752	7090	Tamási	Kossuth tér 5. I/14.
989.		Kovács Erika	Kovács Erika	181263	4366	9082	Nyúl	Incső út 13/A
990.		Kovács Gáborné	Kiss Mária	181682	5071	1153	Budapest	Petneházy u. 57. 4/402.

Sorszám	Előnév	Név	Születési név	Regisztrálási szám	Igazolványszám	Irányítószám	Helység	Cím
991.		Kovács Gabriella	Kovács Gabriella	181096	4162	5600	Békéscsaba	Kígyósi utca 30.
992.		Kovács Herman	Kovács Herman	181811	4991	4181	Nádudvar	Petőfi Sándor u. 14.
993.		Kovács Ildikó	Kovács Ildikó	180825	3888	3524	Miskolc	Kölcsey Ferenc u. 19. 3/1.
994.		Kovács Imréné	Kovács Éva	179975	3142	2458	Kulcs	Nádas u. 2413 hrsz.
995.		Kovács Istvánné	Busa Edit Ilona	181030	4123	6725	Szeged	Martonosi u. 6.
996.		Kovács József	Kovács József	180582	3580	5700	Gyula	Budapest krt. 54. IV.em. 12.
997.		Kovács László	Kovács László	180416	3728	1147	Budapest	Telepes u. 72-74. B/24.
998.		Kovács Mária Gabriella	Kovács Mária Gabriella	181500	4773	2400	Dunaújváros	Derkovits u. 12. III.4.
999.		Kovács Marianna	Kovács Marianna	180572	3571	8000	Székesfehérvár	Nagyszombati u. 73.
1000.		Kovács Márta	Kovács Márta	181950	5241	9024	Győr	Bartók Béla út 27.
1001.		Kovács Máté György	Kovács Máté György	182064	5327	1011	Budapest	Iskola u. 37.
1002.		Kovács Mihályné	Varga Mária	180311	3321	6041	Kerekegyháza	Jász u. 40/A
1003.		Kovács Mónika	Juhász Mónika	181889	5128	7400	Kaposvár	Balaton u. 19.
1004.		Kovács Nándorné	Dinnyés Rita Ágnes	181033	4126	6221	Akasztó	Sallai u. 31.
1005.		Kovács Szilvia	Kovács Szilvia	180540	3554	3724	Trizs	Petőfi 79.
1006.		Kovács Tamásné	Pilcz Katalin Anna	181016	4112	9024	Győr	Közép u. 3.
1007.		Kovács Tiborné	Tuza Ágnes Éva	180996	4077	3630	Putnok	Fancsal u. 1.
1008.		Kovács Tünde	Kovács Tünde	181293	4385	2192	Hévízgyörk	Alsókert u. 5/F
1009.		Kovács Zoltánné	Debrei Ildikó	182171	5408	1181	Budapest	Nyerges utca 19.
1010.		Kovács Zsigmond	Kovács Zsigmond	181445	4568	4700	Mátészalka	Cserepeshegy u. 42.
1011.		Kovács Zsuzsa	Kovács Zsuzsa	181666	4934	4060	Balmazújváros	Veres Péter u. 7. B.lph. 3/6.
1012.		Kovács-Endrei Nikolett	Endrei Nikolett	180096	3481	5600	Békéscsaba	Vécsey u. 1. I/5.
1013.		Kovácsné Bárdos Erika	Bárdos Erika	181779	4973	1182	Budapest	Halomi u. 59/A 2/3.
1014.		Kovácsné Botos Adrien	Botos Adrien	179846	3129	7900	Szigetvár	Szulimán utca 43.
1015.		Kovácsné Csizmadia Zsuzsanna	Csizmadia Zsuzsanna	181743	4915	3300	Eger	Kistályai u. 233.
1016.		Kovácsné Halász Renáta Katalin	Halász Renáta Katalin	181501	4847	2066	Szár	Móricz Zsigmond utca 32.
1017.		Kovácsné Kalóz Terézia Mária	Kalóz Terézia Mária	180282	3613	1131	Budapest	Jász u. 104. 1/3.

Sorszám	Előnév	Név	Születési név	Regisztrálási szám	Igazolványszám	Irányítószám	Helység	Cím
1018.		Kovácsné Kis Gizella	Kis Gizella	180491	3516	5121	Jászjákóhalma	Magyar u. 6.
1019.		Kovácsné Molnár Katalin	Molnár Katalin	180207	3486	2740	Abony	Batthyány Lajos utca 20.
1020.		Kovácsné Németh Edit	Németh Edit	181935	5233	7632	Pécs	Littke u. 14. III/8.
1021.		Kovácsné Oláh Judit	Oláh Judit	181411	4545	5462	Cibakháza	Bánomszőlő I út 26.
1022.		Kovácsné Oravecz Anett Katalin	Oravecz Anett Katalin	181059	4147	3137	Karancsberény	Sport u. 10.
1023.		Kovácsné Surim Renáta Györgyi	Surim Renáta Györgyi	181028	4121	6800	Hódmezővásárhely	Oldalkosár u. 10/B 2/6.
1024.		Kovácsné Tar Erzsébet	Tar Erzsébet	180184	3202	3257	Bükkszenterzsébet	József Attila u. 12.
1025.		Kovácsné Tóth Csilla	Tóth Csilla	181805	4986	2941	Ács	Bartók Béla u. 27.
1026.		Kovácsné Varga Anikó	Varga Anikó	181193	4313	5243	Tiszaderzs	Sport út 6.
1027.		Kovácsné Vörös Beáta	Vörös Beáta	180160	3178	6800	Hódmezővásárhely	Éva u. 11. 2/6.
1028.		Kovalcsik Mónika	Kovalcsik Mónika	181865	5111	1215	Budapest	Ady Endre út 41. 3/13.
1029.		Kozma Csilla	Kozma Csilla	182009	5277	1025	Budapest	Bimbó út 99.
1030.		Kozma Zsuzsanna	Kormos Zsuzsanna	180121	3152	1164	Budapest	Caprera utca 3.
1031.		Köcse Ildikó Mária	Köcse Ildikó Mária	180032	3145	1092	Budapest	Ráday u. 52.
1032.		Kőhalmi-Szirbik Judit	Szirbik Judit	180338	3338	2360	Gyál	Komáromi u. 54.
1033.		Kölkediné Horváth Klaudia	Horváth Klaudia	182027	5294	9763	Vasszécseny	Széchenyi István utca 3/2.
1034.		Königsegg-Rottenfels János Géza	Königsegg-Rottenfels János Géza	181149	4277	1052	Budapest	Régiposta u. 19. III.1.
1035.		Köntösné Fiola Krisztina Andrea	Fiola Krisztina Andrea	181894	5133	1039	Budapest	Szindbád u. 3. 14/144.
1036.		Könnyűné Gion Ida	Gion Ida	181115	4247	5420	Túrkeve	Kis u. 1.
1037.		Körmendi Anikó	Körmendi Anikó	180415	3443	9672	Gérce	Ady Endre u.7.
1038.		Körmöcziné Eckert Anikó	Eckert Anikó	180905	3959	6723	Szeged	Hüvelyk utca 3/C IV.12.
1039.		Körtvélyessi Dóra	Körtvélyessi Dóra	180781	3856	4064	Nagyhegyes	Virág u. 12.
1040.		Kőszegi Eszter	Kőszegi Eszter	180612	3744	1025	Budapest	Palánta u. 20/A
1041.		Kövecses Andrea Mária	Kövecses Andrea Mária	182292	5441	9019	Győr (Gyirmót)	Sárkereki u. 20.
1042.		Kövesiné Halák Szeréna	Halák Szeréna	180928	3981	6527	Nagybaracska	Mohácsi u. 11.
1043.		Kraftsik Judit	Kraftsik Judit	180554	3640	2120	Dunakeszi	Farkas Ferenc u. 23/A

Sorszám	Előnév	Név	Születési név	Regisztrálási szám	Igazolványszám	Irányítószám	Helység	Cím
1044.		Krállné Hámori Anikó	Hámori Anikó	181417	4549	7200	Dombóvár	Teleki u. 12. 4/3.
1045.		Krausz Judit	Krausz Judit	181508	4636	8060	Mór	Mátyás király u. 48.
1046.		Krausz-Német Andrea	Német Andrea	181821	5103	5350	Tiszafüred	Ifjúság u. 11. 3. em. 10/A
1047.		Kreischné Horváth Anita	Horváth Anita	181658	4809	6087	Dunavecse	Alkotmány u. 12/A
1048.		Krekó Zoltánné	Jász Piroska	180165	3183	2151	Fót	November 7. tér 23/A
1049.		Kresák Ildikó Beáta	Kresák Ildikó Beáta	179990	3051	2381	Táborfalva	Kossuth Lajos utca 189.
1050.		Kreszadló Istvánné	Kürti Erzsébet	180824	3887	3441	Mezőkeresztes	Arany János u. 9/A
1051.		Krihó Éva Virág	Varga Éva Virág	180092	3098	8800	Nagykanizsa	Alsó-Szabadhegyi u. 115.
1052.		Krihó Sándor	Krihó Sándor	180091	3097	8800	Nagykanizsa	Alsó-Szabadhegyi u. 115.
1053.		Kruck Zsuzsanna	Bérces Zsuzsanna	181587	4704	1222	Budapest	Csap u. 6.
1054.		Krucsai Mariann Mária	Krucsai Mariann Mária	181185	4309	5666	Medgyesegyháza	Sport utca 10.
1055.		Kugler Józsefné	Tóth Mária	181098	4232	1183	Budapest	Gyömrői út 190.
1056.		Kukundzsisz Natasa	Kukundzsisz Natasa	181792	4978	2800	Tatabánya	Gál István lkt. 106. 1/3.
1057.		Kulcsár Ildikó Julianna	Tolna Ildikó Julianna	180527	3542	1158	Budapest	Drégelyvár u. 29. I.em. 12.
1058.		Kulcsár Józsefné	Balázs Judit Erzsébet	180732	3803	2316	Tököl	József Attila utca 100/A
1059.		Kullerné Márkus Zsuzsanna	Márkus Zsuzsanna	180497	3634	9153	Öttevény	Akác u. 11.
1060.		Kun Ildikó Gyöngyvér	Kun Ildikó Gyöngyvér	181957	5161	2096	Üröm	Petőfi u. 33.
1061.		Kun József István	Kun József István	181480	4592	4025	Debrecen	Pásti u. 2.
1062.		Kundrák László	Kundrák László	181141	4269	2600	Vác	Arany János u. 19.
1063.		Kunné Kelemen Andrea	Kelemen Andrea	181668	4935	4251	Hajdúsámson	Virágos u. 6.
1064.		Kunovits Judit	Kunovits Judit	181173	4299	9724	Lukácsháza	Nagycsömötei u. 16.
1065.		Kupai Nándorné	Terbe Anikó	181330	4492	5241	Abádszalók	Kölcsey Ferenc út 6.
1066.		Kuruc Norbert	Kuruc Norbert	180422	3449	1222	Budapest	Háros u. 55
1067.		Kustán Bernadett	Kustán Bernadett	180181	3199	8900	Zalaegerszeg	Landorhegyi u. 14/A A lph. fszt. 3.
1068.		Kustán Lászlóné	Salamon Mária	180151	3171	8989	Dobronhegy	Petőfi u. 20/B
1069.		Kuti Orsolya	Kuti Orsolya	181629	4893	1123	Budapest	Kékgolyó utca 20.

Sorszám	Előnév	Név	Születési név	Regisztrálási szám	Igazolványszám	Irányítószám	Helység	Cím
1070.		Kübler Jánosné	Magyar Zsuzsanna	181575	4693	1074	Budapest	Hársfa u. 33. I/12.
1071.		Laczi Zsuzsa	Laczi Zsuzsa	181468	4583	1117	Budapest	Bogdánfy u. 1. 4/15.
1072.		Laczik Istvánné	Viktor Erika	181653	4898	3214	Nagyréde	Petőfi u. 21.
1073.		Laczkó Andrea	Laczkó Andrea	180900	4045	6726	Szeged	Bagoly u. 5/A
1074.		Ladányi Beáta	Ladányi Beáta	181596	4783	2040	Budaörs	Fügefa u. 49.
1075.		Ladányi László Istvánné	Margit Irén Éva	181288	4475	6000	Kecskemét	Rávágy tér 8. fszt. 2.
1076.		Ladányi Valéria	Annus Valéria	181497	4770	5322	Tiszaszentimre	Széchenyi út 7/A
1077.		Ladomérszkyné Székely Zsuzsanna	Székely Zsuzsanna	181458	4577	1133	Budapest	Kárpát u. 42. 7/28.
1078.		Ladoniczki Zoltánné	Kondor Viktória	180704	3910	2360	Gyál	Vecsési út 118.
1079.		Lados Antalné	Tóth Julianna	181839	5010	5071	Besenyszög	Kossuth u. 40.
1080.		Lajosné Princ Ildikó	Princ Ildikó	180814	3880	2765	Farmos	Nyárvesztő u. 4/D
1081.		Lakatos Gabriella	Lakatos Gabriella	181631	4894	1062	Budapest	Bajza u. 45. fszt. 7.
1082.		Lakatosné Szabó Gabriella	Szabó Gabriella	180467	3733	9154	Mosonszentmiklós	Rába u. 21.
1083.		Laki Ildikó	Laki Ildikó	181942	5158	9200	Mosonmagyaróvár	Kiserdő u. 4.
1084.		Laki Petra	Laki Petra	181661	4812	9761	Táplánszentkereszt	Rákóczi F. u. 44.
1085.		Lakóné Rácz Irén Matild	Rácz Irén Matild	180210	3224	6723	Szeged	Juharfás u. 3/A I.1.
1086.		Lakosi Zita	Lakosi Zita	180848	3897	9781	Egyházashollós	Sallai u. 1/C
1087.		Lambert Józsefné	Cseh Júlia	180556	3642	2800	Tatabánya	Gál István ltp. 532. 1/3.
1088.		Lampért Tibor	Lampért Tibor	181166	4465	9517	Kemenessömjén	Berzsenyi u. 121.
1089.		Landiné Kömőcsy Anikó Judit	Kömőcsy Anikó Judit	180167	3185	2040	Budaörs	Farkasréti u. 91/B.
1090.		Lány Zsolt	Lány Zsolt	179985	3047	1087	Budapest	Százados út 51-65. E/C/3/10.
1091.		Lányi András	Lányi András	181187	4839	2133	Sződliget	Szent István u. 7.
1092.		Lapostyán József	Lapostyán József	181888	5127	3580	Tiszaújváros	Kosztolányi Dezső u. 21.
1093.		Laskáné Garami Melinda	Garami Melinda	180794	3864	3014	Hort	József Attila u. 40.
1094.		László Antónia	Láng Antónia	181044	4134	1191	Budapest	Kosárfonó u. 6. 7/25.
1095.		László Brigitta	László Brigitta	182351	5460	2700	Cegléd	Táncsics u. 2. 4. lph. 3/12.

Sorszám	Előnév	Név	Születési név	Regisztrálási szám	Igazolványszám	Irányítószám	Helység	Cím
1096.		László Erzsébet	László Erzsébet	181063	4151	8600	Siófok	Kele u. 55/D.
1097.		László Judit Marianna	László Judit Marianna	180226	3726	1164	Budapest	Izabella u. 66. fszt. 6.
1098.		László Zoltánné	Schmieder Mária	180114	3483	7696	Ófalu	Kossuth u. 34.
1099.		Lászlók Anett	Lászlók Anett	181642	4797	3100	Salgótarján	Kazári u. 22.
1100.		Lászlóné Ablonczy Sára	Ablonczy Sára	180637	3752	4096	Újtikos	Béke u. 18/A
1101.		Lauter Margit Eleonóra	Lauter Margit Eleonóra	182072	5335	1195	Budapest	Zrínyi u. 13. 9/28
1102.		Lázár Gabriella	Lázár Gabriella	182360	5469	5000	Szolnok	Bajcsy-Zs. u. 16. 9/52.
1103.		Lázár Ilona	Lázár Ilona	181027	4120	6600	Szentes	Kiss Ernő u. 32.
1104.		Léberné Heizer Mária Terézia	Heizer Mária Terézia	180269	3248	8200	Veszprém	Lázár u. 4.
1105.		Leczó Krisztina	Koc Krisztina	179740	3026	3904	Legyesbénye	Rákóczi út 80.
1106.		Leéb Zsuzsanna	Leéb Zsuzsanna	180194	3212	2330	Dunaharaszti	Klapka György u. 7.
1107.		Légrádi-Koncz Klára Judit	Koncz Klára Judit	180081	4450	1048	Budapest	Dunakeszi u. 16. 2/5.
1108.		Lehoczki Róbert	Lehoczki Róbert	180172	3190	1134	Budapest	Szabolcs u. 26-28/A 1/211
1109.		Leitnerné Küllős Boglárka	Küllős Boglárka	180246	3311	2131	Göd (Alsógöd)	Sajó u. 20.
1110.		Lekeny Anna	Lekeny Anna	180322	3328	1124	Budapest	Fodor u. 97/B 2/3.
1111.		Leller Judit	Leller Judit	180156	3175	9028	Győr	Lovarda u. 4.
1112.		Lempelné Maczelka Eszter	Maczelka Eszter	180122	3404	2091	Etyek	Szőlőskert u. 14.
1113.		Lénárt Zsuzsanna Krisztina	Lénárt Zsuzsanna Krisztina	180882	3949	4472	Gávavencsellő (Vencsellő)	Széchenyi utca 17.
1114.		Lénártné Petruska Anita	Petruska Anita	181530	4656	4034	Debrecen	Mező u. 9/B
1115.		Lendvai Ferenc Lászlóné	Wittmann Zsuzsa	180863	4031	1038	Budapest	Zsámoly u. 10.
1116.		Lenkey Imre	Lenkey Imre	181095	4231	1038	Budapest	Dűne u. 17/B II/4.
1117.		Leppné Bakos Alexa	Bakos Alexa	180288	4183	1149	Budapest	Egressy út 27-29. A1 lph. 4/4.
1118.		Lesták Jánosné	Sztyehlik Ágnes	180369	3367	2730	Albertirsa	Szentmártoni út 9.
1119.		Léstár Zsuzsanna	Léstár Zsuzsanna	182122	5382	3432	Emőd	Puskás Tivadar u. 8.
1120.		Lestiné Szabó Krisztina	Szabó Krisztina	180502	3903	1174	Budapest	Rákosmezei Repülők útja 34/4.
1121.		Leszkovszki Béla	Leszkovszki Béla	181748	4919	2151	Fót	Sallai u. 8.

Sorszám	Előnév	Név	Születési név	Regisztrálási szám	Igazolványszám	Irányítószám	Helység	Cím
1122.		Lieszkovszki Bernadett	Lieszkovszki Bernadett	180201	3218	2613	Rád	Nefelejcs u. 9.
1123.		Lipcsei Anikó	Lipcsei Anikó	180119	4429	5630	Békés	Fáy András u. 7/b. 1/3.
1124.		Lipták Tímea	Lipták Tímea	180970	4058	8230	Balatonfüred	Tamási Áron u. 21/A
1125.		Litresits Imréné	Ásványi Edit Katalin	181943	5159	9228	Halászi	Táncsics u. 12.
1126.		Liziczai Imréné	Posza Ibolya Mária	181040	4131	8000	Székesfehérvár	Szüter u. 25.
1127.		Liziczai Erika	Liziczai Erika	181039	4130	8000	Székesfehérvár	Prohászka Ottokár u. 36. 2/6.
1128.		Loskáné Bodó Zsuzsanna Mária	Bodó Zsuzsanna Mária	180182	3200	3300	Eger	Bérc u. 18.
1129.		Losonczi Izabella Marianna	Losonczi Izabella Marianna	180116	3110	5711	Gyula (Gyulavári)	Király u. 54.
1130.		Lovas Istvánné	Acsai Ibolya Katalin	180985	4068	2315	Szigethalom	Nagyváradi u. 33/A
1131.		Lovász Imréné	Berényi Rozália	179994	3402	5071	Besenyszög	Chiovini F. út 25.
1132.		Lökösházíné Bozóky-Szeszich Anikó	Bozóky-Szeszich Anikó	181078	4215	2890	Tata	Bacsó Béla u. 66. 19.ép. 2.lh. 1.em. 1.
1133.	Dr.	Lőrincz László	Lőrincz László	181455	4883	1151	Budapest	Kemény István utca 19.
1134.		Lőrincz Margit Ibolya	Szabó Margit Ibolya	181857	5107	6239	Császártöltés	Ady Endre utca 8.
1135.		Lőrinczné Dankó Dalma Brigitta	Dankó Dalma Brigitta	180562	3905	4400	Nyíregyháza	Kórház u. 4.
1136.		Lucza Szabina	Lucza Szabina	180681	3765	2800	Tatabánya	Réti u. 150. 3/3.
1137.		Lugosi Boglárka	Süveges Boglárka	181431	4618	6044	Kecskemét (Hetényegyháza)	Árvácska u. 14.
1138.		Lukács Anita	Lukács Anita	180243	3308	2310	Szigetszentmiklós	Jókai u. 33/C fszt. 1.
1139.		Lukács Bernadett	Lukács Bernadett	181171	4297	5200	Törökszentmiklós	Aradi vértanúk u. 27.
1140.		Lukácsi Andrea	Danázs Andrea	181644	4799	2531	Tokod	Béke utca 55/B
1141.		Lukácsné Molnár Zsuzsa	Molnár Zsuzsa	180062	3074	2336	Dunavarsány	Arany János u. 33/A
1142.		Lukácsné Rácz Melinda	Rácz Melinda	181774	4969	1062	Budapest	Podmaniczky u. 91. fszt. 3.
1143.		Lukácsné Sebestyén Gyöngyvér	Sebestyén Gyöngyvér	180380	3376	4700	Mátészalka	Ősz u. 16.
1144.		Lukácsy Judit Edit	Lukácsy Judit Edit	181772	5086	2200	Monor	Bocskai utca 9.
1145.		Lupkovics József	Lupkovics József	180080	3147	3527	Miskolc	Latabár Endre u. 9.
1146.		Mach Péter	Mach Péter	180697	3778	1203	Budapest	Közműhelytelep u. 26. 2/3.
1147.	Dr.	Macher Ákos	Macher Ákos	180427	3729	1171	Budapest	Rózsaszál u. 9.

Sorszám	Előnév	Név	Születési név	Regisztrálási szám	Igazolványszám	Irányítószám	Helység	Cím
1148.		Mácsai Gabriella	Mácsai Gabriella	181296	4388	1125	Budapest	Kútvölgyi u. 52/C A ép. 1/5.
1149.		Mácsainé Németh Erzsébet Magdolna	Németh Erzsébet Magdolna	181419	4617	7761	Magyarsarlós	Petőfi Sándor u. 41.
1150.		Mácsik Katalin	Mácsik Katalin	182139	5396	1098	Budapest	Toronyház u. 12.
1151.		Madai Rita	Madai Rita	179891	3603	4028	Debrecen	Bekecs u. 9/A
1152.		Madarász Kristóf	Madarász Kristóf	181072	4159	6000	Kecskemét	Rákóczi u. 10-12 3/8.
1153.		Magi Ferencné	Szaszák Klára	181970	5248	4030	Debrecen	Hegyi Mihályné utca 70.
1154.		Magi Imréné	Kuti-Horváth Mária	181606	4853	2800	Tatabánya	Gorkij út 3.
1155.		Maglódszki Renáta Mária	Maglódszki Renáta Mária	181516	4644	5540	Szarvas	Zalka Máté u. 7.
1156.		Magó-Kiss Mária	Kiss Mária	182052	5318	7030	Paks	József A. u. 3.
1157.		Magosi Gábor	Magosi Gábor	180157	3176	9400	Sopron	Rákosi u. 48/A 2/7.
1158.		Magyar Attiláné	Kaszás Anikó	181036	4211	4200	Hajdúszoboszló	Hathy J. u. 18.
1159.		Magyar Gáborné	Török Ildikó	181610	4708	9090	Pannonhalma	Petőfi u. 39.
1160.		Magyar Judit	Magyar Judit	181162	4290	8088	Tabajd	Dózsa Gy. u. 17.
1161.		Magyar Mónika Katalin	Magyar Mónika Katalin	180987	4070	5233	Tiszagyenda	Alkotmány u. 9.
1162.		Magyar Piroska	Magyar Piroska	180143	3164	6724	Szeged	Vág u. 3/A.
1163.		Magyar Tiborné	Doma Gabriella	180642	3680	3964	Pácin	Honvéd u. 21.
1164.		Magyarfi Ildikó	Tapodi Ildikó	181090	4227	1171	Budapest	Strázsahegy utca 13.
1165.		Mahó Péter	Mahó Péter	180689	3772	2463	Tordas	Gyúrói u. 13.
1166.		Majla-Székely Anita	Székely Anita	179679	3123	1067	Budapest	Hunyadi tér 3. fsz.1.
1167.		Major Ferencné	Muzsnyai Ibolya	182051	5317	5430	Tiszaföldvár	Füzér út 2.
1168.		Majorits Gabriella	Kiss Gabriella	181092	4229	2100	Gödöllő	Gárdonyi Géza utca 6/A
1169.		Majorné Dernei Andrea	Dernei Andrea	181285	4381	3744	Múcsony	Népkert u. 2. 3/3.
1170.		Majorné Rados Ágnes Barbara	Rados Ágnes Barbara	180764	3826	2400	Dunaújváros	Görbe u. 5.3.1.
1171.		Majoros Edit	Majoros Edit	180594	3849	2151	Fót	Bóbita utca 3.
1172.		Majoros Istvánné	Pintér Mária	180603	3654	4200	Hajdúszoboszló	Plón Gyula 9.
1173.		Makk Zsuzsanna	Makk Zsuzsanna	181272	4756	9022	Győr	Szent István út 14/A

Sorszám	Előnév	Név	Születési név	Regisztrálási szám	Igazolványszám	Irányítószám	Helység	Cím
1174.		Makkai Edina	Vajas Edina	181638	4793	1182	Budapest	Csíkszereda u. 37/C
1175.		Málits József Miklós	Málits József Miklós	180094	3606	8000	Székesfehérvár	Hübner A. u. 14.
1176.		Mandeville Zsuzsanna	Mandeville Zsuzsanna	180813	3879	1034	Budapest	Szomolnok u. 7.
1177.		Mandzák Adrienn	Mandzák Adrienn	181893	5132	1139	Budapest	Fiastyúk u. 21.
1178.		Mangóné Nagy Andrea Beáta	Nagy Andrea Beáta	182123	5383	6791	Szeged (Kiskundorozsma)	Buzogány u. 10.
1179.		Manyigás Anikó	Manyigás Anikó	180426	3453	1108	Budapest	Lenfonó u. 6. fsz. 1.
1180.		Már Gyöngyvér	Már Gyöngyvér	181818	5100	4002	Debrecen	Petrezselyem u. 6.
1181.		Márczisné Vajda Zsuzsanna	Vajda Zsuzsanna	181949	5240	9023	Győr	Mester utca 14.
1182.		Margaritovits Veszna	Margaritovits Veszna	180816	3882	2000	Szentendre	Kálvária u. 1.
1183.		Máriás Mária Magdolna	Máriás Mária Magdolna	181043	4133	1191	Budapest	Kazinczy Ferenc u. 10. 4/20.
1184.		Marincsák Szilvia	Marincsák Szilvia	181947	5238	6000	Kecskemét	Muraközy u. 3. V/13.
1185.		Markalné Lázár Annamária	Lázár Annamária	180930	3982	8395	Felsőpáhok	Akácfa u. 7.
1186.		Markó Hajnalka Rozália	Markó Hajnalka Rozália	180315	3323	6326	Harta	Hámán Kató u. 18.
1187.		Markó Istvánné	Fodor Anita	181845	5105	2852	Kecskéd	Rákóczi u. 46.
1188.		Markosné Faitig Andrea	Faitig Andrea	182106	5368	9081	Győrújbarát	Hétvezér u. 26/A
1189.		Markovics Andrea	Markovics Andrea	181441	4564	6000	Kecskemét	Gyenes Mihály tér 7. 3/6.
1190.		Markovics Katalin	Markovics Katalin	182042	5309	7400	Kaposvár	János u. 15.
1191.		Marosán Krisztina Edina	Marosán Krisztina Edina	181937	5234	6725	Szeged	Felhő utca 11.
1192.		Marosi Eszter	Marosi Eszter	180969	4057	7213	Szakcs	Hunyadi utca 69.
1193.		Marosi Katalin	Zékány Katalin	180459	3622	4405	Nyíregyháza (Borbánya)	Kőműves u. 38.
1194.		Marosvölgyi Bernadett	Marosvölgyi Bernadett	181769	5083	3900	Szerencs	Kilián tér 3/2.
1195.		Marozsán Anita	Marozsán Anita	180336	4599	4700	Mátészalka	Búza u. 6.
1196.		Marsi Márta Erzsébet	Marsi Márta Erzsébet	181053	4141	1107	Budapest	Balkán u. 4. 1/3.
1197.		Márta Erika	Márta Erika	181687	4939	5310	Kisújszállás	Lakatos u. 8.
1198.		Márton Bernadett	Márton Bernadett	181154	4282	4400	Nyíregyháza	Sarkantyú u. 3. 4/13.
1199.		Marton Judit	Marton Judit	182180	5417	6500	Baja	Szabadság u. 67. fsz. 3.

Sorszám	Előnév	Név	Születési név	Regisztrálási szám	Igazolványszám	Irányítószám	Helység	Cím
1200.		Márton Lászlóné	Borbély Éva	182113	5374	8782	Zalacsány	Vasút u. 16.
1201.		Maszló Györgyné	Porempovics Zsuzsanna Rozália	180263	3611	2230	Gyömrő	Bimbó u. 73.
1202.		Máté Adrienn	Máté Adrienn	180068	3079	3200	Gyöngyös	Pillangó u. 71.
1203.		Máté Nándorné	Bali Julianna	180989	4190	3100	Salgótarján	Kistarján út 2. VI/6.
1204.	Dr.	Máté Zoltán	Máté Zoltán	181933	5231	5008	Szolnok (Szandaszőllős)	Wittmann 27.
1205.		Máténé Király Mónika	Király Mónika	180711	3788	4965	Kölcse	Petőfi u. 24.
1206.		Máthéné Jászai-Nagy Mónika	Jászai-Nagy Mónika	180806	3872	3153	Dorogháza	Malom u. 34.
1207.		Mátrai Katalin Zsuzsanna	Putics Katalin Zsuzsanna	181451	4574	2220	Vecsés	Lázár Vilmos u. 14. F/2.
1208.		Matusz-Kalász Gyula	Matusz-Kalász Gyula	181180	4306	3531	Miskolc	Thököly u. 26. 3/1
1209.		Mátyás Sándorné	Király Mária	180351	3350	4965	Kölcse	Petőfi u. 22.
1210.		Mayer Noémi	Mayer Noémi	181169	4667	9500	Celldömölk	Kodály Zoltán u. 3/C 1/4.
1211.		Mazák Marianna	Mazák Marianna	181334	4842	6000	Kecskemét	Reviczky Gyula u. 14. IV/10.
1212.		Mázló Márta	Mázló Márta	180520	3535	4281	Létavértes (Nagyléta)	Móricz Zs. u. 16.
1213.		Mécs Rózsa	Ádám Rózsa	180550	3636	6413	Kunfehértó	Kossuth utca 43.
1214.		Medveczkiné Zólyomi Szilvia	Zólyomi Szilvia	180297	3420	3016	Boldog	Rákóczi út 11.
1215.		Medveczky Tünde	Menaker Tünde	180617	3749	1072	Budapest	Klauzál tér 5.
1216.		Megyes József Tamásné	Zámbó Erzsébet	181477	4590	1165	Budapest	Futórózsa u. 120. fsz.1.
1217.		Meichl Géza	Meichl Géza	180347	3346	1122	Budapest	Határőr u. 53/A 1/1.
1218.		Meilinger Ferenc	Meilinger Ferenc	180720	4083	8400	Ajka	Kossuth u. 6.
1219.		Meksz Ildikó	Meksz Ildikó	180910	3963	7090	Tamási	Hársfa u. 6.
1220.		Meleg József	Meleg József	181223	4334	2051	Biatorbágy	Czipri Bíró u. 5.
1221.		Meliska Veronika Beáta	Meliska Veronika Beáta	180252	3317	5600	Békéscsaba	Tó u. 10.
1222.		Menyhárt Attila Csaba	Menyhárt Attila Csaba	181140	4268	1156	Budapest	Sárfű u. 9.
1223.		Menyhártné Pölöskei Eleonóra	Pölöskei Eleonóra	179928	3137	9300	Csorna	Kossuth u. 66.
1224.		Mérő Krisztián Zsolt	Mérő Krisztián Zsolt	181730	4956	1157	Budapest	Páskom Park 34. V/23.
1225.		Mészáros Árpád Nándorné	Nyul Marianna	180841	3893	9900	Körmend	Dózsa Gy. u. 9. 1/8.
1226.		Mészáros Eszter Györgyi	Mészáros Eszter Györgyi	181310	4483	1133	Budapest	Vető utca 8.

Sorszám	Előnév	Név	Születési név	Regisztrálási szám	Igazolványszám	Irányítószám	Helység	Cím
1227.		Mészáros Julianna	Mészáros Julianna	180886	4038	1134	Budapest	Apály utca 2/D 2.em. 1/A
1228.		Mészáros Lászlóné	Pirger Ilona	181951	5242	9423	Ágfalva	Liget u. 12.
1229.		Mészáros Mariann	Mészáros Mariann	180545	3559	6727	Szeged	Lant u. 4.
1230.		Mészáros Melinda	Mészáros Melinda	181604	4851	9351	Babót	Mátyás király utca 38.
1231.		Mészáros Péterné	Nagy Magdolna	180493	3517	6044	Kecskemét (Hetényegyháza)	Hetény-Belsőnyir 308/D
1232.		Mészárosné Csikota Szilvia	Csikota Szilvia	182339	5452	6900	Makó	Bocskai u. 1/B
1233.		Mészárosné Papp Anikó	Papp Anikó	181620	4715	3281	Karácsond	Hősök tere 8.
1234.		Metszőssy Klára Julianna	Metszőssy Klára Julianna	180698	3779	2030	Érd	Munkácsy Mihály u. 18.
1235.		Metzgerné Szabó Zsuzsanna	Szabó Zsuzsanna	181345	4501	2060	Bicske	Deák Ferenc u. 6. Pf.: 77
1236.		Mézes Rita	Mézes Rita	180314	3429	2200	Monor	Liliom utca 65.
1237.		Mező Virág	Mező Virág	181213	4327	2737	Ceglédbercel	Cserői u. 44.
1238.		Miha Tiborné	Kovács Gabriella Katalin	181391	4528	7439	Bodrog	Kossuth Lajos utca 139/C
1239.		Mihály Csilla	Mihály Csilla	180105	3104	1012	Budapest	Vérmező u. 8. 1/2
1240.		Mihály László	Mihály László	180798	3867	6000	Kecskemét	Horváth Döme u. 8. 1/1.
1241.		Mikitáné Varga Gyöngyi	Varga Gyöngyi	180496	3736	4400	Nyíregyháza	Óvoda u. 6. 2/12.
1242.		Miklós Ferencné	Vámosi Ilona	180485	3512	9062	Kisbajcs	Rákóczi Ferenc u. 13.
1243.		Miklós Szilvia	Miklós Szilvia	180591	3587	1164	Budapest	Csobaj utca 27.
1244.		Miklós Tímea Mónika	Lakatos Tímea Mónika	181852	5018	2049	Diósd	Ferenc u. 9.
1245.		Miklós-Nyilas Anita	Nyilas Anita	181884	5123	3532	Miskolc	Rácz Ádám u. 34.
1246.		Miklóssy Ilma	Miklóssy Ilma	181998	5266	1116	Budapest	Fehérvári út 217. 8/89.
1247.		Mile Istvánné	Gazdag Katalin Erzsébet	181755	4961	5310	Kisújszállás	Koszorú u. 11.
1248.		Minorné Bokor Mónika	Bokor Mónika	180966	4054	7500	Nagyatád	Segesvári u. 4/B
1249.		Miser-Győri Beáta	Győri Beáta	181026	4210	2000	Szentendre	Vasvári Pál utca 34/A
1250.		Miskolczi Éva	Miskolczi Éva	182114	5375	7400	Kaposvár	Nyár u. 89/C
1251.		Mocsári Adrienn	Mocsári Adrienn	181637	4792	2117	Isaszeg	Rét u. 24.
1252.		Mód Miklós János	Mód Miklós János	181595	4782	1037	Budapest	Remetehegyi út 29.

Sorszám	Előnév	Név	Születési név	Regisztrálási szám	Igazolványszám	Irányítószám	Helység	Cím
1253.		Módos Éva	Módos Éva	179924	3136	9400	Sopron	Kálmán Imre u. 5.
1254.		Mohácsi Gáborné	Pucsek Zita	181809	4989	2943	Bábolna	Nagyváthy J. u. 22.
1255.		Mohai Miklós	Mohai Miklós	181354	4510	6000	Kecskemét	Benedek Elek u. 12/B
1256.		Mohosné Szőke Ildikó	Szőke Ildikó	182361	5470	8095	Pákozd	Budai u. 21.
1257.		Mojzesné Tamás Erika	Tamás Erika	181656	4808	7700	Mohács	Jókai u. 2. tt. em. 17.
1258.		Molnár Antal Károlyné	Kertész Zsuzsanna	181081	4218	1104	Budapest	Mádi utca 171. 8/35.
1259.		Molnár Edina	Molnár Edina	182000	5268	4080	Hajdúnánás	Óvoda u. 26. 4/13.
1260.		Molnár Enikő	Molnár Enikő	180125	3154	1118	Budapest	Torbágy utca 12. I/3.
1261.		Molnár Erika Brigitta	Molnár Erika Brigitta	180774	3851	3571	Alsózsolca	Rákóczi u. 26.
1262.		Molnár Erzsébet	Molnár Erzsébet	181150	4278	1134	Budapest	Kassák L. u. 38. II/35.
1263.		Molnár Ferencné	Stáhl Éva	182105	5367	8246	Tótvázsony	Virág u. 14/6.
1264.		Molnár Gábor	Molnár Gábor	180703	3782	7627	Pécs	Bártfa u. 55.
1265.		Molnár Gabriella	Molnár Gabriella	180680	3764	8800	Nagykanizsa	Kisberki u. 5. fsz. 2.
1266.		Molnár Gabriella	Molnár Gabriella	181879	5118	4031	Debrecen	Kishegyesi út 42. 8/57.
1267.		Molnár Judit	Molnár Judit	182024	5291	5000	Szolnok	Szántó krt. 26. 2/6.
1268.		Molnár Károly Józsefné	Izsó Erika	180424	3451	2085	Pilisvörösvár	Petőfi Sándor u. 89.
1269.		Molnár Krisztina	Molnár Krisztina	180335	3336	8154	Polgárdi	Munkácsy Ltp. 3/2.
1270.		Molnár László Zoltánné	Dobai Mária Márta	182020	5287	8136	Lajoskomárom	Ifjúság u. 12.
1271.		Molnár Levente	Molnár Levente	182177	5414	7530	Kadarkút	Kossuth L. u. 59.
1272.		Molnár Margit	Molnár Margit	181883	5122	6753	Szeged (Tápé)	Szendrey Júlia utca 27/B
1273.		Molnár Mária	Molnár Mária	181573	4691	1063	Budapest	Szív u. 16. fsz. 2/A.
1274.		Molnár Mariann	Molnár Mariann	180877	3945	2214	Pánd	Széchenyi u. 17.
1275.		Molnár Mercédesz	Molnár Mercédesz	181337	4495	7700	Mohács	Kígyó u. 1.
1276.		Molnár Miklós	Molnár Miklós	180396	3389	4220	Hajdúböszörmény	Bercsényi Miklós u. 14.
1277.		Molnár Mónika	Molnár Mónika	181559	4681	5000	Szolnok	Baross G. u. 26. B lph. 4/6.
1278.		Molnár Zoltánné	Barics Mária Terézia	181651	4805	7671	Bicsérd	Ady Endre u. 5/A
1279.		Molnár Zsuzsanna	Buczkó Zsuzsanna	181681	4860	1213	Budapest	Gondolás u. 7.

Sorszám	Előnév	Név	Születési név	Regisztrálási szám	Igazolványszám	Irányítószám	Helység	Cím
1280.		Molnárné Boros Erika	Boros Erika	181232	4342	7211	Dalmand	Vörösmarty utca 24.
1281.		Molnárné Schobert Angéla	Schobert Angéla	181925	5148	7720	Pécsvárad	Szent Gellért u. 13.
1282.		Molnárné Wágner Anikó	Wágner Anikó	180823	4085	2315	Szigethalom	Juhász Gyula u. 13/A
1283.		Monostori Judit	Monostori Judit	181531	4657	7135	Dunaszentgyörgy	Mátyás király utca 16.
1284.		Montskó László	Montskó László	181484	4845	8000	Székesfehérvár	Jankovich Ferenc u. 12. I/6.
1285.		Mónus Antalné	Gulyás Irén Magdolna	181875	6273	4080	Hajdúnánás	Pázsit u. 13.
1286.		Mordik Adrienn	Mordik Adrienn	181300	4392	8000	Székesfehérvár	Seregélyesi u. 97/4.
1287.	Dr.	Mórocz Éva Livia	Szattelberger Éva Livia	181340	4605	7634	Pécs	Donátusi u. 1/B
1288.		Mórocza Ágnes	Mórocza Ágnes	181493	4767	2360	Gyál	Egressy u. 16/2.
1289.		Morvai László	Morvai László	181747	4918	3671	Borsodnádasd	Eötvös út 3. I/6.
1290.		Motkóné Vigh Marianna	Vigh Marianna	180769	3830	3925	Prügy	Vörösmarty M. u. 32.
1291.		Mózsik Mariann	Mózsik Mariann	180890	4042	1147	Budapest	Öv. u. 151/A
1292.		Muczáné Győri Ilona	Győri Ilona	180218	3231	4031	Debrecen	István u. 41. 3/11.
1293.		Mudrisné Balog Lívia Éva	Balog Lívia Éva	180229	3297	2143	Kistarcsa	Batthyány u. 7/F/5. 1/11.
1294.		Mundrucz Marianna	Mundrucz Marianna	180708	3785	5731	Sarkadkeresztúr	Keleti u. 12/A
1295.		Murányi Józsefné	Molnár Ildikó Ágnes	181815	4995	7630	Pécs	Szöcske u. 8.
1296.		Murár Anita	Murár Anita	180423	3450	2337	Délegyháza	Dózsa György u. 14.
1297.		Muskovits-Kulin Zsuzsanna	Kulin Zsuzsanna	181486	4596	8000	Székesfehérvár	Vásárhelyi u. 15/B.
1298.		Mustapha Judit	Estók Judit	180620	3661	1038	Budapest	Gulácsy Lajos utca 5. I/5.
1299.		Muszbek Dóra	Muszbek Dóra	180955	4099	1148	Budapest	Nagy Lajos király út 98/B
1300.		Múth Ágnes	Múth Ágnes	180361	3360	7228	Döbrököz	Tisza u. 2.
1301.		Múzer Piroska	Múzer Piroska	181294	4386	2600	Vác	Sirály u. 6.
1302.		Müller Balázsné	Virág Mária Ilona	180997	4204	3900	Szerencs	Határőr utca 13.
1303.		Nadanicsekné Topa Szilvia	Topa Szilvia	180292	3415	4030	Debrecen	Horgász u. 39.
1304.		Nagy Adrián	Nagy Adrián	181447	4570	9673	Káld	Deák Ferenc u. 61.
1305.		Nagy Andrea	Nagy Andrea	180170	3188	2330	Dunaharaszti	Klapka György u. 40. 1/2.
1306.		Nagy Brigitta	Molnár Brigitta	181726	4905	2600	Vác	Kölcsey u. 3. fsz.2.

Sorszám	Előnév	Név	Születési név	Regisztrálási szám	Igazolványszám	Irányítószám	Helység	Cím
1307.		Nagy Edit	Nagy Edit	181973	5251	8800	Nagykanizsa	Kodály Zoltán u. 6/B 3/3.
1308.		Nagy Edit	Nagy Edit	182025	5292	3368	Boconád	Dózsa György utca 18.
1309.		Nagy Endre Pálné	Varga Ibolya Erzsébet	181008	4108	5666	Medgyesegyháza	Damjanich u. 41.
1310.		Nagy Éva Erzsébet	Nagy Éva Erzsébet	180128	3484	7621	Pécs	Felsőmalom u. 25. 1/6.
1311.		Nagy Gyula	Nagy Gyula	181649	4804	5200	Törökszentmiklós	Vásárhelyi Pál u. 14.
1312.		Nagy István János	Nagy István János	180010	3143	2310	Szigetszentmiklós	Nyár u. 2.
1313.		Nagy Kálmán Árpádné	Hegedűs Bernadett Rita	180610	3660	4025	Debrecen	Vásáry I. u. 1/A 4/13.
1314.		Nagy Kálmánné	Szabó Katalin	181104	4236	4600	Kisvárda	Mártírok útja 8.
1315.		Nagy Katalin	Nagy Katalin	180398	3391	4032	Debrecen	Poroszlay u. 75. 1/3.
1316.		Nagy Katalin	Nagy Katalin	181197	4316	4027	Debrecen	Viola u. 11. fszt. 3.
1317.		Nagy Krisztina Ilona	Nagy Krisztina Ilona	180785	3859	9342	Mihályi	Rába tér 7.
1318.		Nagy Lajosné	Takácsy Erzsébet Ilona	181257	4469	1037	Budapest	Testvérhegyi út 93/A
1319.		Nagy Lászlóné	Abonyi Margit	181737	4910	5000	Szolnok	Gyík u. 12/a
1320.		Nagy Lenke	Pobori Lenke	181147	4275	2135	Csörög	Arany János u. 19/B
1321.		Nagy Mária	Nagy Mária	182327	5444	6000	Kecskemét	Sztravinszkij u. 52.
1322.		Nagy Marianna	Nagy Marianna	180433	3498	1135	Budapest	Kisgömb utca 18. 2.em. 14/A
1323.		Nagy Mónika	Nagy Mónika	180048	3146	3711	Szirmabesenyő	Ady Endre u. 45/A
1324.		Nagy Mónika	Nagy Mónika	181114	4246	3014	Hort	Árpád u. 24.
1325.		Nagy Roland Norbert	Nagy Roland Norbert	181303	4479	1135	Budapest	Lehel utca 74-76. 6/7.
1326.		Nagy Sándor	Nagy Sándor	180802	3871	8000	Székesfehérvár	Sziget u. 35. 2/5.
1327.		Nagy Sándor	Nagy Sándor	181507	4673	8400	Ajka	Széchenyi u. 184.
1328.		Nagy Sándor Zoltánné	Kovács Julianna	182128	5388	5000	Szolnok	Thököly u. 22. 3/11.
1329.		Nagy Tünde	Nagy Tünde	180198	3216	1164	Budapest	Mokány u. 19.
1330.		Nagy Viktor Imre	Nagy Viktor Imre	181739	4957	4031	Debrecen	Gohér u. 29. I/8.
1331.		Nagy Zoltán	Nagy Zoltán	181199	4750	8000	Székesfehérvár	Sarló u. 9. V/18.
1332.		Nagy Zsolt	Nagy Zsolt	181097	4163	1124	Budapest	Thomán István u. 23. 3.em. 3.
1333.		Nagy Zsuzsa	Pap Zsuzsa	182353	5462	3300	Eger	Szüret u. 14. 1/1.

Sorszám	Előnév	Név	Születési név	Regisztrálási szám	Igazolványszám	Irányítószám	Helység	Cím
1334.		Nagy Zsuzsanna	Nagy Zsuzsanna	181686	5072	3368	Boconád	II. Rákóczi Ferenc út 13.
1335.		Nagy Zsuzsanna	Nagy Zsuzsanna	182129	5389	1147	Budapest	Kerékgyártó utca 36-38. 2.em. 14/A
1336.		Nagybocskai Gábor	Nagybocskai Gábor	180514	3529	7500	Nagyatád	Ács u. 2/A
1337.		Nagyi Orsolya	Nagyi Orsolya	181083	4220	1161	Budapest	Kossuth Lajos utca 52/B
1338.		Nagyidai-Fuchs Ágnes	Fuchs Ágnes	180761	3823	7691	Pécs (Vasas)	Hajadon u. 5.
1339.		Nagy-Kálmán Edit	Kálmán Edit	181338	4496	7815	Harkány	Petőfi Sándor u. 8/A
1340.		Nagy-Kató Beáta	Kató Beáta	182084	5347	4461	Nyírtelek	Petőfi Sándor u. 11/A
1341.		Nagyné Bélteczky Marianna Katalin	Bélteczky Marianna Katalin	180647	3684	4400	Nyíregyháza	Széchenyi u. 28. 3/11.
1342.		Nagyné Botos Julianna	Botos Julianna	181927	5150	2428	Kisapostag	Kossuth Lajos u. 13.
1343.	Dr.	Nagyné Klespitz Andrea	Klespitz Andrea	180086	3092	8443	Bánd	Petőfi u. 83/A
1344.		Nagyné Korcz Lilla Mária	Korcz Lilla Mária	181273	4757	9228	Halászi	Bem J. u. 45.
1345.		Nagyné Novák Mónika	Novák Mónika	181014	4110	9111	Tényő	Munkás u. 39.
1346.		Nagyné Szabó Beáta Rózsa	Szabó Beáta Rózsa	180233	3609	1204	Budapest	Alkotmány u. 55.
1347.		Nagyné Trencsényi Tímea	Trencsényi Tímea	180990	4072	4405	Nyíregyháza (Borbánya)	Vincellér út 16.
1348.		Nagypálné Vidács Anikó Regina	Vidács Anikó Regina	180413	3441	6793	Forráskút	Bem u. 2.
1349.		Nagypéter Sándor	Nagypéter Sándor	181874	5217	6600	Szentes	József Attila u. 2/A 5/13.
1350.		Navarra Szandra Gabriella	Navarra Szandra Gabriella	180278	3255	1131	Budapest	Béke út 118.
1351.	Dr.	Negyedes Mária Magdolna	Negyedes Mária Magdolna	182102	5365	1124	Budapest	Nagysalló u. 15.
1352.		Nemes Dániel	Nemes Dániel	181379	4518	4761	Porcsalma	Batthyány u. 16.
1353.		Nemes Zsuzsanna	Nemes Zsuzsanna	181409	4616	1213	Budapest	Posztó u. 14.
1354.		Németh Ágnes Veronika	Németh Ágnes Veronika	181796	5094	1141	Budapest	Vízakna utc 3/B
1355.		Németh Andrea	Németh Andrea	181015	4111	9400	Sopron	Határőr u. 14. 2/7.
1356.		Németh Aranka	Németh Aranka	180103	3102	6723	Szeged	József Attila sugárút 75. 2/8.
1357.		Németh Csilla	Döbröntei Csilla	181281	4377	2151	Fót	Tóth Árpád u. 22.
1358.		Németh Edit	Gácsi Edit	180197	3215	2400	Dunaújváros	Móra Ferenc u. 16.
1359.		Németh Gáborné	Venesz Judit Éva	181423	4552	9028	Győr	Erfurti u. 37. 2/9.

Sorszám	Előnév	Név	Születési név	Regisztrálási szám	Igazolványszám	Irányítószám	Helység	Cím
1360.		Németh Judit	Németh Judit	181999	5267	1142	Budapest	Szikszó park 6. fsz. 1.
1361.		Németh Julianna	Németh Julianna	182077	5340	1139	Budapest	Gömb utca 46. V/11.
1362.		Németh Krisztina	Németh Krisztina	181464	4884	8754	Galambok	Hegyalja út 12.
1363.		Németh Lászlóné	Kekk Ilona	182330	5446	8900	Zalaegerszeg	Hegyalja u. 40.
1364.		Németh Mária	Németh Mária	181222	4333	1048	Budapest	Szabolcsi Bence tér 1.
1365.		Németh Nikola	Németh Nikola	181872	5114	5500	Gyomaendrőd	Újkert sor 5/2
1366.		Németh Rajmund	Németh Rajmund	181286	4668	9700	Szombathely	Szent Flórián körút 35. IV/13.
1367.		Németh Szilvia	Németh Szilvia	180623	3664	1149	Budapest	Egressy út 31-33/B III/6.
1368.		Németh Tünde	Németh Tünde	180793	3863	9700	Szombathely	Alsóhegyi u. 32.
1369.		Németh Tünde	Czinder Tünde	181837	5008	9300	Csorna	Andrássy u. 9. 3/18.
1370.		Németh Zoltánné	Horváth Rozália	181448	4571	8400	Ajka	Béke u. 2. 2/9.
1371.		Némethné Biró Ella	Biró Ella	180932	4461	8372	Cserszegtomaj	Nyárfa u. 2.
1372.		Némethné Lele Éva	Lele Éva	181418	4550	6630	Mindszent	Mátyás király utca 18.
1373.		Némethné Szabó Margit	Szabó Margit	182185	5421	5430	Tiszaföldvár	Döbrei J. út 180.
1374.		Némethné Tóth Márta Katalin	Tóth Márta Katalin	179979	3041	3145	Mátraterenye (Homokterenye)	Kossuth út 101.
1375.		Németi Katalin	Németi Katalin	180807	3873	1148	Budapest	Adria sétány 8/C 3/7.
1376.		Nemoda Eszter	Nemoda Eszter	180421	3448	2314	Halásztelek	Csillag u. 17/A/5.
1377.		Neudold Petra	Neudold Petra	181548	4778	1113	Budapest	Kökörcsin u. 17-19.
1378.		Nobik-Nagy Éva Orsolya	Nobik-Nagy Éva Orsolya	181869	5026	2521	Csolnok	Dorogi u. 4.
1379.		Novák Csaba	Novák Csaba	180670	3759	9700	Szombathely	Eper u. 13.
1380.		Novák Judit	Novák Judit	180436	3500	1204	Budapest	Dobos utca 15.
1381.		Novák Zoltán	Novák Zoltán	181798	4980	2112	Veresegyház	Liszt Ferenc utca 4.
1382.		Novákné Süle Ágota	Süle Ágota	181929	5152	8081	Zámoly	Csalogány u. 4.
1383.		Novákné Sztefopulosz Vasziliki	Sztefopulosz Vasziliki	181858	5023	2455	Beloiannisz	Paparigász u. 52.
1384.		Nyakóné Pap Ágnes	Pap Ágnes	181886	5125	3600	Ózd	Szent István u. 1/B 1/4.
1385.		Nyári Norbert Tibor	Nyári Norbert Tibor	181554	4676	5800	Mezőkovácsháza	Nyirfa u.14.

Sorszám	Előnév	Név	Születési név	Regisztrálási szám	Igazolványszám	Irányítószám	Helység	Cím
1386.		Nyerges Jánosné	Szappan Mónika	181343	4499	2800	Tatabánya	Köztársaság útja 51. 2/7.
1387.		Nyers Andrea	Nyers Andrea	181498	4771	2854	Dad	Dózsa György u. 32.
1388.		Nyíri Lilla Erika	Nyíri Lilla Erika	180658	3692	1125	Budapest	Béla király u. 11/A
1389.		Nyíri Sándorné	Kisbalázs Marianna	180330	3493	5465	Cserkeszőlő	Csokonai utca 6.
1390.		Nyirő Tamás	Nyirő Tamás	181365	4761	8900	Zalaegerszeg	Göcsej P.F. u. 29.
1391.		Nyitrai János Tamás	Nyitrai János Tamás	181352	4508	2724	Újlengyel	Petőfi Sándor u. 56/A.
1392.		Nyitrai Péterné	Molnár Mária	180922	3975	3400	Mezőkövesd	Bogácsi u. 12. 2/1.
1393.		Nyitrainé Sárközi Rita	Sárközi Rita	182099	5362	2060	Bicske	Batthyány u. 21.
1394.		Oláh Dolli Éva	Oláh Dolli Éva	181456	4576	1074	Budapest	Munkás u. 6. 2/25.
1395.		Oláh János Péter	Oláh János Péter	181077	4214	2898	Kocs	Klapka Gy. u. 51.
1396.		Oláh Julianna	Oláh Julianna	180739	3809	4087	Hajdúdorog	Gólya u. 29.
1397.		Oláh Kamilla	Oláh Kamilla	180011	3058	7461	Orci	Rákóczi u. 2.
1398.		Oláh Tímea	Oláh Tímea	182192	5425	4300	Nyírbátor	Fáy András út 4. 1/5.
1399.		Oláhné Katona Nóra	Katona Nóra	180850	3898	6035	Ballószög	Bem József u. 44.
1400.		Omodi Imre	Omodi Imre	180862	3936	2092	Budakeszi	Jegenye u. 4.
1401.		Opalkóné Somogyi Bernadett Erzsébet	Somogyi Bernadett Erzsébet	181476	4589	7400	Kaposvár	Frankel Leó u. 19.
1402.		Opauszkiné Kurucz Zsuzsanna	Kurucz Zsuzsanna	180662	3758	6200	Kiskőrös	Kossuth Lajos u. 50.
1403.		Opra Viktória Brigitta	Opra Viktória Brigitta	180099	3148	9024	Győr	Ikva u. 17.
1404.		Orbán Imre	Orbán Imre	181254	4361	8900	Zalaegerszeg	Hét vezér u. 7.
1405.		Orbán Krisztina	Orbán Krisztina	181892	5131	1172	Budapest	X. u. 23/A
1406.		Orbánné Szamosközi Eszter	Szamosközi Eszter	180127	3115	1092	Budapest	Ráday u. 31/J 1/11.
1407.		Orosz Józsefné	Jakab Mária	180777	3853	3800	Szikszó	Liszt Ferenc u. 46.
1408.		Orosz Katalin	Orosz Katalin	180407	3436	3397	Maklár	Vasút u. 10.
1409.		Orosz Viktor	Orosz Viktor	181545	4777	2141	Csömör	Árpád u. 1.
1410.		Oroszné Lovas Beáta	Lovas Beáta	182086	5349	2083	Solymár	Tersztyánszky út 74. 1/4.
1411.		Orovecz Zsolt	Orovecz Zsolt	182103	5366	1082	Budapest	Baross u. 91. 2/3.

Sorszám	Előnév	Név	Születési név	Regisztrálási szám	Igazolványszám	Irányítószám	Helység	Cím
1412.		Orth Péter	Orth Péter	180967	4055	1184	Budapest	József u. 31.
1413.		Osztroluczki Anett	Osztroluczki Anett	181860	5024	3300	Eger	Bercsényi Miklós u. 51/B 3/25.
1414.		Ozsgyáni Klaudia	Ozsgyáni Klaudia	180551	3637	3104	Salgótarján (Zagyvapálfalva)	Rózsafa u. 68.
1415.		Ozsváth Judit	Vigh Judit	180915	3968	4242	Hajdúhadház	Széchenyi u. 79.
1416.		Ördög Csilla	Ördög Csilla	181277	4375	5123	Jászárokszállás	Kinizsi P. u. 9.
1417.		Ördögné Bödei Edina	Bödei Edina	181952	5243	9082	Nyúl	Széchenyi u. 15.
1418.		Ördögné Császár Edit	Császár Edit	181706	4949	6724	Szeged	Cspográdi sgt. 110. IV/24.
1419.		Őrffy Zsolt Csaba	Őrffy Zsolt Csaba	180254	3237	8904	Zalaegerszeg (Andráshida)	Berek u. 18.
1420.		Őriné Kutasi Kamilla	Kutasi Kamilla	182026	5293	9600	Sárvár	Alkotmány utca 73. II/9.
1421.		Ősze Renáta Mária	Ősze Renáta Mária	181108	4240	9436	Fertőszéplak	Szent Imre u. 32.
1422.		Padányi Marianna	Molnár Marianna	180995	4076	2315	Szigethalom	Mária u. 39.
1423.		Pakocs-Turánszky Zsanett	Turánszky Zsanett	179936	3139	2230	Gyömrő	Akácfasor u. 20.
1424.		Paksyné Hudák Erika	Hudák Erika	180542	3556	3526	Miskolc	Kassai u. 38. 2/1.
1425.		Pál Melinda	Pál Melinda	180259	3241	2833	Vértestolna	Tarjáni u. 27.
1426.		Pál Sándor József	Pál Sándor József	180073	3083	1191	Budapest	Ady Endre u. 70. fszt. 2.
1427.		Palásti-Kovács Ágnes	Palásti-Kovács Ágnes	180320	3327	6077	Orgovány	Kossuth u. 45.
1428.		Pálfalviné Adorján Helga	Adorján Helga	180077	3085	2500	Esztergom	Kölcsey u. 12/A. 2/3.
1429.		Pálfi Ervin Csabáné	Bátai Ibolya Erzsébet	180713	3790	7631	Pécs	Kemény Zsigmond u. 78.
1430.		Pálfi Lídia	Kozma Lídia	181087	4224	2030	Érd	Gépész u. 98.
1431.		Palik Mónika Zsuzsanna	Palik Mónika Zsuzsanna	180957	4100	1075	Budapest	Madách Imre út 5. 4/4.
1432.		Pálinkás Szabolcs	Pálinkás Szabolcs	180570	3569	1163	Budapest	Lillafüred u. 31.
1433.		Pálkövi Jánosné	Bukszár Éva	182350	5459	3700	Kazincbarcika	Fő tér 38. 3/1.
1434.		Pallagi Krisztina	Pallagi Krisztina	180021	3061	1144	Budapest	Egyenes u. 8/A IV/64.
1435.		Pallagi Lászlóné	Varga Margit Mária	181438	4563	6000	Kecskemét	Batthyány u. 21. 3/12.
1436.		Pállné Orosz Klára	Orosz Klára	180261	5199	4320	Nagykálló	Virág u. 7.
1437.		Paluska János	Paluska János	181182	4600	5553	Kondoros	Csabai út 26.

Sorszám	Előnév	Név	Születési név	Regisztrálási szám	Igazolványszám	Irányítószám	Helység	Cím
1438.		Pámer Andrea	Bőte Andrea	181019	4209	7150	Bonyhád	Mátyás király u. 16.
1439.		Pancza Erika	Pancza Erika	180648	3685	1145	Budapest	Bácskai u. 55. 2/4.
1440.		Pantó Zsuzsa	Pantó Zsuzsa	181364	4843	1163	Budapest	Lándzsa utca 25/D 3/13.
1441.		Panyik Attila Ferencné	Erdélyi Anikó	180273	3407	2310	Szigetszentmiklós	Ifjúság útja 1/B 1/1.
1442.		Pap Éva	Pap Éva	181245	4353	6000	Kecskemét	Széchenyi sétány 8. III/37.
1443.		Pap Olivér	Pap Olivér	180196	3214	1133	Budapest	Kárpát u. 26. 8/31.
1444.		Pap Sándor Marcellné	Kiss Andrea	182097	5360	4031	Debrecen	István u. 123. 9/29.
1445.		Pap Zsuzsanna Melinda	Pap Zsuzsanna Melinda	182199	5427	1139	Budapest	Pap Károly u. 10.
1446.		Papdiné Sisák Margit	Sisák Margit	181287	4474	6135	Csólyospálos	Tavasz u. 20.
1447.		Papp Andrea Jutka	Iakab Andrea Jutka	182182	5419	1077	Budapest	Rottenbiller u. 5/A 1/9.
1448.		Papp Csilla	Papp Csilla	182031	5298	8438	Veszprémvarsány	Rákóczi Ferenc u. 41.
1449.		Papp Erika	Papp Erika	181790	5091	1082	Budapest	Corvin sétány 2/C 6.em.2.
1450.		Papp Gábor	Papp Gábor	180164	3182	4100	Berettyóújfalu	Csikász u. 4.
1451.		Papp Ildikó	Papp Ildikó	181230	4340	2600	Vác	Napraforgó utca 30.
1452.		Papp Károly	Papp Károly	182016	5284	8000	Székesfehérvár	Virág utca 72.
1453.		Papp Katalin	Papp Katalin	180668	3698	4087	Hajdúdorog	Nap u. 17.
1454.		Papp Lajosné	Henczi Marietta	180927	3980	8761	Pacsa	Csány L. u. 47.
1455.		Papp Lászlóné	Turek Rozália Andrea	179944	3034	1213	Budapest	Szentmiklósi út 63. I/6.
1456.		Papp Nikolett	Papp Nikolett	181611	4709	9011	Győr (Győrszentiván)	Mogyorós u. 20.
1457.		Papp Olga	Papp Olga	181757	4963	5008	Szolnok (Szandaszőllős)	Krúdy Gyula u. 191/A
1458.		Papp Zoltánné	Uzonyi Ibolya	181160	4288	4027	Debrecen	Nádor u. 16. fsz. 1.
1459.		Pappné Ozsváth Adél	Ozsváth Adél	180354	3353	5420	Túrkeve	Hagymási u. 23/A.
1460.		Parádai-Balázs Szilvia Anita	Balázs Szilvia Anita	181867	5113	2120	Dunakeszi	Hargita utca 15.
1461.		Pásztor Árpádné	Papp Marianna	180509	3525	4481	Nyíregyháza (Sóstóhegy)	Attila u. 12.
1462.		Pásztorné Béres Erzsébet Mária	Béres Erzsébet Mária	181446	4569	4561	Baktalórántháza	Szabadság u. 1.
1463.		Patai Margit	Patai Margit	181840	5011	1025	Budapest	Vöröstorony u. 11/B
1464.		Pataki Györgyné	Rádai Mária	180923	3976	3434	Mályi	Rákóczi u. 63.

Sorszám	Előnév	Név	Születési név	Regisztrálási szám	Igazolványszám	Irányítószám	Helység	Cím
1465.		Pataki Sándor Antalné	Szücs Magdolna	180936	4089	7394	Bodolyabér	Zrínyi Miklós utca 4.
1466.		Patócs Magdolna	Patócs Magdolna	181503	4632	3231	Gyöngyössolymos	Szabadság út 144.
1467.		Patona Dóra	Tajti Dóra	182356	5465	9700	Szombathely	Bogáncs u. 14/C
1468.		Patóné Cziván Zsuzsanna	Cziván Zsuzsanna	180846	3895	4242	Hajdúhadház	Bánomkert u. 11.
1469.		Pátrovics Zoltánné	Körtélyesi Ildikó	180454	3503	2461	Tárnok	Géza utca 49.
1470.		Pavisa Ernő	Pavisa Ernő	180173	3191	2117	Isaszeg	Fenyves u. 9.
1471.		Pázmándiné Sándor Krisztina	Sándor Krisztina	181641	4796	1136	Budapest	Hollán Ernő u. 38/A 4/4.
1472.		Péczkáné Szebenyi Krisztina Olga	Szebenyi Krisztina Olga	181332	4760	6230	Soltvadkert	Szt. István u. 51.
1473.		Pék Ildikó	Pék Ildikó	180849	4087	9700	Szombathely	Mátyás király út 22/B fsz.3.
1474.		Pekár Anna Mária	Pekár Anna Mária	181914	5226	1222	Budapest	Magasház u. 4.
1475.		Péli Anikó	Péli Anikó	180731	3802	2193	Galgahévíz	Hunyadi u. 31.
1476.		Pelle Eszter	Pelle Eszter	181990	5260	2330	Dunaharaszti	Kazinczy u. 46.
1477.		Péntek Tamás	Péntek Tamás	180722	3911	2117	Isaszeg	Mátyás király u. 120.
1478.		Pénzes Tünde	Pénzes Tünde	181582	4699	2030	Érd	Pál u. 24.
1479.		Pereczné Benke Ibolya	Benke Ibolya	181709	4875	5435	Martfű	Varga Katalin u. 5.
1480.		Perity Józsefné	Fehér Mária	180650	3687	2151	Fót	Erdőalja u. 15.
1481.		Perjési Dóra	Perjési Dóra	181489	4672	1068	Budapest	Szófia u. 18.
1482.		Perl Ágota	Szabó Ágota	180934	3986	1224	Budapest	Deák Ferenc u. 32.
1483.		Péter Ádám	Péter Ádám	182078	5341	1118	Budapest	Jagelló u. 4/A I.em. 3.ajtó
1484.		Péter-Berényi Krisztina	Berényi Krisztina	180973	4060	1182	Budapest	Sallai Imre u. 41.
1485.		Péterfi Jánosné	Walke Anna	181838	5009	9178	Hédervár	Árpád u. 12.
1486.		Peterke Andrásné	Pálinkás Anna	180370	3368	7700	Mohács	Liget u. 40.
1487.		Péterné Dörgő Ibolya	Dörgő Ibolya	180741	3811	4200	Hajdúszoboszló	Lovas u. 19.
1488.		Péterné Kozics Éva Borbála	Kozics Éva Borbála	182173	5410	8000	Székesfehérvár	Gáz utca 16. 6/16
1489.		Pethes Ágnes	Pethes Ágnes	180318	3430	2051	Biatorbágy	Ritsman Pál u. 9.
1490.		Peti Ákos	Peti Ákos	180440	3457	7030	Paks	Kishegyi u. 10/A 1/3.

Sorszám	Előnév	Név	Születési név	Regisztrálási szám	Igazolványszám	Irányítószám	Helység	Cím
1491.		Petik Roland	Petik Roland	182089	5352	2200	Monor	Bem u. 55.
1492.		Petikné Sulyán Bernadett	Sulyán Bernadett	182091	5354	2200	Monor	Bem u. 55.
1493.		Pető Mariann	Pető Mariann	181402	4538	6400	Kiskunhalas	Bercsényi u. 18. 4/13.
1494.		Pető Mónika	Pető Mónika	180456	3467	5300	Karcag	Hunyadi u. 50.
1495.		Petőné Jacsó Marianna	Jacsó Marianna	181428	4557	5300	Karcag	Zöldfa utca 23.
1496.		Petrányi Renáta	Bencsik Renáta	180199	3217	2724	Újlengyel	Kőrösi u. 1/C
1497.		Petrecz Lászlóné	Mikó Margit	181975	5172	6300	Kalocsa	Alkotás u. 22. 4/13.
1498.		Petróné Varga Edit	Varga Edit	179902	3132	1152	Budapest	Fazekas sor 16.
1499.		Petrovics Edit	Petrovics Edit	180690	3773	1193	Budapest	Árpád u. 3/A 2/8.
1500.		Petrovszkiné Hrabovszki Dorottya	Hrabovszki Dorottya	181711	4876	5600	Békéscsaba	Cséplő u. 10.
1501.		Petrusán János	Petrusán János	180476	3626	5700	Gyula	Kossuth tér 15/6.
1502.		Petykó Adrienn	Petykó Adrienn	181362	4610	1077	Budapest	Dohány utca 30/A
1503.		Pfenning Tamás	Pfenning Tamás	182266	5438	8220	Balatonalmádi	Hegyalja u. 7.
1504.		Pfisztnerné Tóth Melinda	Tóth Melinda	181049	4137	1028	Budapest	Nedű u. 29.
1505.		Piltmann Györgyné	Óra Éva	182357	5466	9700	Szombathely	Mikes Kelemen u. 15.
1506.		Pintér Istvánné	Sass Teréz Gyöngyi	181346	4502	7570	Barcs	Dráva u. 2/1.
1507.		Pintér János	Pintér János	181997	5265	1093	Budapest	Lónyay u. 37. AB 4/5.
1508.		Pintér Katalin Ilona	Pintér Katalin Ilona	180505	5532	9612	Bögöt	Váti u. 1.
1509.		Pintérné Kurcz Katalin Brigitta	Kurcz Katalin Brigitta	181347	4503	2081	Piliscsaba	Béla király útja 44.
1510.		Pintérné Sarlós Marianna	Sarlós Marianna	181679	4858	2083	Solymár	Györgyhegy 20.
1511.		Piri Orsolya	Piri Orsolya	180855	3929	1155	Budapest	Mézeskalács tér 6.
1512.		Piszmán Zoltán	Piszmán Zoltán	180971	4201	2612	Kosd	Mikes Kelemen u. 24.
1513.		Pitonya Andrea	Pitonya Andrea	181734	5211	1184	Budapest	Kézműves utca 2/A 3/10.
1514.		Plósz Zoltán Gézáné	Fekete Erzsébet	181580	4697	3950	Sárospatak	Damjanich u. 5.
1515.		Pokk Tamásné	Szunyogh Éva	181782	4975	1105	Budapest	Bánya u. 31.
1516.		Polgári Tímea	Polgári Tímea	180646	3683	1032	Budapest	Bécsi u. 223. 1/4.

Sorszám	Előnév	Név	Születési név	Regisztrálási szám	Igazolványszám	Irányítószám	Helység	Cím
1517.		Polgárné Kimlei Márta	Kimlei Márta	180365	3364	2421	Nagyvenyim	Tulipán u. 22.
1518.		Pollák Szilvia Judit	Pollák Szilvia Judit	182050	5316	1091	Budapest	Ifjúmunkás u. 20. 1. lph. 1/3.
1519.		Polónyi Róbert	Polónyi Róbert	181551	4779	1033	Budapest	Búza u. 14.
1520.		Polyák Istvánné	Hargitai Rozália	180475	3625	3300	Eger	Verőszala u. 31.
1521.		Pomázi Károlyné	Irimi Irén	179993	3401	5071	Besenyszög	Jászladányi út 15.
1522.		Pongor Erzsébet Anna	Pongor Erzsébet Anna	181788	5090	1118	Budapest	Csiki-hegyek utca 5. 11/44.
1523.		Porteleki Krisztina	Biró Krisztina	180280	3257	8000	Székesfehérvár	Rózsahegyi u. 16.
1524.		Poth Tiborné	Bauer Mira	181654	4807	7342	Mágocs	Béke u. 35.
1525.		Póti Zoltánné	Szabó Irén	180709	3786	4745	Szamosbecs	Petőfi u. 17.
1526.		Pozvári Beáta	Pozvári Beáta	181701	4868	8200	Veszprém	Pipacs u. 38.
1527.		Pribisán Jánosné	Zsélyi Piroska	181249	4356	3075	Kisbárkány	Ady Endre út 13.
1528.		Prisztács László	Prisztács László	180762	3824	7900	Szigetvár	Kórház u. 18.
1529.		Prógli Zita	Prógli Zita	180489	3514	1174	Budapest	Létai András u. 7.
1530.		Prokop Noémi	Karnevál Noémi	181082	4219	2016	Leányfalu	Kossuth Lajos utca 25.
1531.		Pruch Lászlóné	Schmidt Erzsébet	181665	4933	2473	Vál	Ürményi J. u. 40.
1532.		Pungorné Kolics Bernadett	Kolics Bernadett	181061	4149	8230	Balatonfüred	Ifjúság u. 6/3.
1533.		Punkné Budai Krisztina	Budai Krisztina	182190	5424	1039	Budapest	Kalászi köz 14.
1534.		Punkuné Kappelmájer Erzsébet	Kappelmájer Erzsébet	181373	4669	4031	Debrecen	Derék u. 64. X/83.
1535.		Puschenreiter Emil Béláné	Török Erika	180385	3381	2315	Szigethalom	Mária u. 19.
1536.		Puskás Katalin	Puskás Katalin	181698	4865	4334	Hodász	Arany János u. 76.
1537.		Puszta István Györgyné	Názár Piroska Irén	181250	4357	2660	Balassagyarmat	Nagy Iván u. 14.
1538.		Pusztaváminé Lákovics Eszter	Lákovics Eszter	180992	4074	9600	Sárvár	Szatmár u. 25/A
1539.		Putnoki Petra	Putnoki Petra	181614	4711	6800	Hódmezővásárhely	Rudnay Gy. u. 49. 4/19.
1540.		Putz Csabáné Vései Tímea Rita	Vései Tímea Rita	181968	5171	8500	Pápa	Fonoda u. 15.
1541.		Quittner Gusztáv Pál	Quittner Gusztáv Pál	180537	3848	1136	Budapest	Balzac u. 30.
1542.		Rab Istvánné	Boros Julianna	181022	4116	6000	Kecskemét	Mátyás király körút 76. 3/10.
1543.		Rábai Erzsébet	Rábai Erzsébet	180602	3653	4027	Debrecen	Domokos Lajos u. 10. fsz. 3.

Sorszám	Előnév	Név	Születési név	Regisztrálási szám	Igazolványszám	Irányítószám	Helység	Cím
1544.		Rábel Attila	Rábel Attila	182358	5467	1214	Budapest	Hő u. 3.
1545.		Rabné Körmöndi Éva	Körmöndi Éva	181713	4950	3535	Miskolc	Hegyalja u. 4. 7/2.
1546.		Rabóczki Péter	Rabóczki Péter	180959	4102	1036	Budapest	Pacsirtamező utca 61-63. 4.em. 3. ajtó
1547.		Rack Attila	Rack Attila	181639	4794	1134	Budapest	Angyalföldi u. 30-32 A ép. 3/18.
1548.		Rácz Attila	Rácz Attila	181047	4136	1148	Budapest	Nagy Lajos király u. 81. 4/17.
1549.		Rácz János	Rácz János	181276	4374	4233	Balkány	Cibakpuszta 59.
1550.		Rácz Judit	Rácz Judit	181847	5106	9700	Szombathely	Nagy László u. 17. II/7.
1551.		Ráczkevy Gábor Dánielné	Papp Ágnes Mária	182029	5296	3533	Miskolc	Szántó Kovács János utca 45.
1552.		Ráczné Péter Beáta	Péter Beáta	181074	4161	7140	Bátaszék	Olimpia u. 47.
1553.		Racskó Violetta	Racskó Violetta	179759	3847	1213	Budapest	Kapos u. 16.
1554.		Radics Ágnes	Radics Ágnes	181898	5220	1126	Budapest	Böszörményi u. 5/A 2/2.
1555.		Rajczi Krisztina	Rajczi Krisztina	181704	4871	7274	Kazsok	Kossuth utca 26.
1556.		Rajkainé Takács Anikó	Takács Anikó	181184	4308	1237	Budapest	Sósmocsár út 8.
1557.		Rák Violetta	Rák Violetta	181567	4688	1048	Budapest	Intarzia u. 14. III/6.
1558.		Rákné Hársvölgyi Szilvia	Hársvölgyi Szilvia	181179	4305	3950	Sárospatak	Gyóni Géza u. 3.
1559.		Rákóczi Andrea	Rákóczi Andrea	182034	5301	2400	Dunaújváros	Martinovics Ignác utca 13. 2.em. 1.ajtó
1560.		Rákosné Gálik Eszter	Gálik Eszter	181579	4696	1062	Budapest	Bajza u. 58. I/5.
1561.		Raskó-Kranabeth Edit	Kranabeth Edit	180412	3440	7261	Taszár	Lakótelep 15. 2/14.
1562.		Rátonyi Krisztina Gabriella	Rátonyi Krisztina Gabriella	181269	4597	9026	Győr	Hédervári u. 83.
1563.		Rávai Johanna Katalin	Rávai Johanna Katalin	181683	4861	1156	Budapest	Nádastó park 6. 4/27.
1564.	Dr.	Rech Attila	Rech Attila	181278	4472	8900	Zalaegerszeg	Ady u. 44. II/4.
1565.		Rehoreghné Sipos Ildikó	Sipos Ildikó	181424	4553	9081	Győrújbarát	Hét vezér u. 37.
1566.		Reicherné Nyirő Edina	Nyirő Edina	180858	3932	8447	Ajka (Ajkarendek)	Zergeboglár u. 50.
1567.		Rektenwaldné Száraz Márta Magdolna	Száraz Márta Magdolna	180106	3105	2173	Kartal	Ady Endre u. 10.
1568.		Reményik Márta	Srej Márta	180530	3545	2030	Érd	Kankalin u. 1/A

Sorszám	Előnév	Név	Születési név	Regisztrálási szám	Igazolványszám	Irányítószám	Helység	Cím
1569.		Renk Enikő	Renk Enikő	180685	3769	1035	Budapest	Berend u. 7/A 2/8.
1570.		Répánszky Miklósné	Faragó Julianna	179769	3027	1024	Budapest	Káplár u. 3.
1571.		Répási Viktorné	Farkas Valéria	180055	3604	3922	Taktaharkány	Kazinczy u. 23.
1572.		Rétlaki Jánosné	Molnár Magdolna	180861	3935	5712	Szabadkígyós	Zrínyi Miklós u. 25/1.
1573.		Rideg Zsoltné	Kulományi Éva	181058	4146	3141	Salgótarján (Zagyvaróna)	Zagyva u. 60.
1574.		Rigó Magdolna	Rigó Magdolna	180691	4012	2164	Váchartyán	Rákóczi u. 6.
1575.		Rigó Mária	Rigó Mária	180531	3546	1212	Budapest	Határ utca 9.
1576.		Róka Zoltánné	Molnár Klára	180605	3656	4445	Nagycserkesz	Jókai u. 33.
1577.		Román Zsoltné	Tuza Anna	181916	5228	3200	Gyöngyös	Laktanya út 1.
1578.		Rontó Károly Pál	Rontó Károly Pál	180302	3318	8868	Letenye	Farkas József u. 49.
1579.		Ronyák Judit	Ronyák Judit	180005	3055	2451	Ercsi	Bercsényi Miklós u. 12.
1580.		Rosta Ágnes	Rosta Ágnes	181807	4987	2013	Pomáz	Plébánia u. 18.
1581.		Rostás Istvánné	Lázár Éva	182329	5445	6521	Vaskút	Kossuth L. u. 26.
1582.		Roznik Józsefné	Nikovicz Valéria Gyöngyi	181252	4359	7500	Nagyatád	Bartók Béla u. 15.
1583.		Rózsáné Erdélyi Julianna	Erdélyi Julianna	180074	3084	2134	Sződ	Fő u. 14.
1584.		Rózsáné Zalka Mónika	Zalka Mónika	180312	3428	9028	Győr	Gábor Áron utca 17.
1585.		Rudicsné Ujvári Mónika	Ujvári Mónika	180827	3890	6430	Bácsalmás	Toldi u. 1.
1586.		Rukk Jánosné	Koós Zsuzsanna Judit	180757	3821	8200	Veszprém	Cholnoky Jenő u. 24/D
1587.		Rupert Melinda Sára	Győr Melinda Sára	180327	3490	1147	Budapest	Fűrész u. 17. fsz.6.
1588.		Sáfár Miklós Ferencné	Bodrogi Ágnes	180299	3422	5420	Túrkeve	Dr. Balogh János u. 33.
1589.		Sáfrán Gábor Zoltán	Sáfrán Gábor Zoltán	180434	3731	1044	Budapest	Anód u. 29.
1590.		Sáfrán Mária Csilla	Sáfrán Mária Csilla	180808	3874	1048	Budapest	Kőrösbánya u. 24.
1591.		Sághy Krisztián	Sághy Krisztián	181006	4106	9200	Mosonmagyaróvár	Hajós u. 17. 2. lph. 1.
1592.		Sajni Hajnalka	Sajni Hajnalka	180651	3688	8330	Sümeg	Vadrózsa u. 4.
1593.		Salamon Ivett	Salamon Ivett	181132	4261	8380	Hévíz	Fecske u. 15/A
1594.		Salamonné Jánosi Éva	Jánosi Éva	180845	4030	2500	Esztergom	Sugár út 5/F 3/1.
1595.		Sallói Lászlóné	Karvay Ágota	180912	3965	2660	Balassagyarmat	Esze Tamás utca 18.

Sorszám	Előnév	Név	Születési név	Regisztrálási szám	Igazolványszám	Irányítószám	Helység	Cím
1596.		Samu Zsuzsanna	Samu Zsuzsanna	180583	3581	7624	Pécs	Damjanich u. 2.
1597.		Sándor Andrea	Nagy Andrea	181478	4628	1138	Budapest	Bodor u. 12. 3/12.
1598.		Sándor Éva	Sándor Éva	180776	3852	3524	Miskolc	Jósika Miklós u. 1. 10/3.
1599.		Sándor Zsanett	Sándor Zsanett	180179	3197	8904	Zalaegerszeg (Andráshida)	Andráshida u. 33/A
1600.		Sándorfi Beáta	Sándorfi Beáta	180552	3638	8313	Balatongyörök	Üst Gyula utca 51.
1601.		Sándorné Jenei Henrietta Lilla	Jenei Henrietta Lilla	181259	4362	4251	Hajdúsámson	Toldi utca 14.
1602.		Sántha Mária	Sántha Mária	181374	4614	4272	Sáránd	Zalka Máté u. 2/A
1603.		Sárdi Gabriella	Sárdi Gabriella	180547	3561	7400	Kaposvár	Géza u. 40.
1604.		Sárga Róbert	Sárga Róbert	181085	4222	1073	Budapest	Dob utca 84. 3/4.
1605.		Sarinay Dávid	Sarinay Dávid	180343	3342	1076	Budapest	Péterfy Sándor u. 9. 8/26.
1606.		Sáriné Verpulácz Ágnes	Verpulácz Ágnes	181717	4952	8676	Karád	Alkotmány u. 40.
1607.		Sárosi Andrea	Sárosi Andrea	180778	3854	7200	Dombóvár	Hunyadi tér 32. 4/8.
1608.		Sarus Hajnalka Zsuzsanna	Sarus Hajnalka Zsuzsanna	182007	5275	1203	Budapest	Bíró Mihály u. 7/B 2/22.
1609.		Sas Istvánné Mező Lilla Erzsébet	Mező Lilla Erzsébet	181958	5162	3346	Bélapátfalva	Apátság u. 49.
1610.		Saskáné Bodrogi Mária	Bodrogi Mária	181864	5110	2100	Gödöllő	Domboldal u. 2.
1611.		Sasváriné Aszódi Kinga Erzsébet	Aszódi Kinga Erzsébet	180925	3978	7396	Magyarszék	Kossuth u. 34.
1612.		Schadl Zita	Schadl Zita	181433	4619	6000	Kecskemét	Horváth Döme krt. 14. 3/12.
1613.		Schautek Tünde	Schautek Tünde	181615	4712	6230	Soltvadkert	Széchenyi u. 8.
1614.		Schiebelhut Nóra	Schiebelhut Nóra	180899	3955	1118	Budapest	Beregszász u. 4/C 1/4.
1615.		Schlégl Gabriella	Schlégl Gabriella	181972	5250	9400	Sopron	Baross út 6/B fszt. 1.
1616.		Schmidtné Terbe Katalin	Terbe Katalin	181442	4565	6500	Baja	Hárslevelű u. 7.
1617.		Schmitzhofer Ildikó	Schmitzhofer Ildikó	181983	5256	9081	Győrújbarát	Imre u. 26.
1618.		Schöngrund Zsuzsanna	Schöngrund Zsuzsanna	182004	5272	1039	Budapest	Juhász Gy. u. 40. 3/11.
1619.		Schraufné Kiss Mária Magdolna	Kiss Mária Magdolna	180085	3091	8500	Pápa	Hunyadi u. 29.
1620.		Schubert-Bagaméri Krisztina	Bagaméri Krisztina	181870	5027	8000	Székesfehérvár	Nagykárolyi u. 63/B

Sorszám	Előnév	Név	Születési név	Regisztrálási szám	Igazolványszám	Irányítószám	Helység	Cím
1621.		Schulerné Köllő Ramóna	Köllő Ramóna	180024	3062	7150	Bonyhád	Kőrösi Csoma Sándor u. 8.
1622.		Schultz Norbert	Schultz Norbert	181118	4249	7695	Mecseknádasd	Táncsics M. u. 23.
1623.		Schüszterlné Kiss Mónika	Kiss Mónika	180379	3375	2025	Visegrád	Széchenyi u. 24.
1624.		Schváb Gábor	Schváb Gábor	181076	4213	2600	Vác	Gombási út 24. 2/2.
1625.		Sebestyén Éva	Sebestyén Éva	182074	5337	5630	Békés	Hőzső u. 61.
1626.		Sebestyén Éva Erzsébet	Sebestyén Éva Erzsébet	181851	5017	6353	Dusnok	Lenes erdő 2.
1627.		Sebestyén Zoltánné	Kozák Márta	181906	5140	2120	Dunakeszi	Dr. Brusznyai Árpád u. 17. tt. 8.
1628.		Sebestyénné Pethő Andrea	Pethő Andrea	181495	4885	9700	Szombathely	Nagy Lajos király u. 58.
1629.		Sebők Anett	Sebők Anett Zsuzsanna	179412	3397	1081	Budapest	Népszínház u. 57. 3/33.
1630.		Sebők Marianna	Minczér Marianna	180943	3989	3950	Sárospatak	Fazekas sor 34.
1631.		Sedlák-Bihall Orsolya	Bihall Orsolya	180469	3504	3525	Miskolc	Kossuth Lajos u. 12.
1632.	Dr.	Seidl Ágostonné	Wettstein Johanna Mária	181628	4892	1029	Budapest	Gyöngyvér u. 17/A
1633.		Sekk Eszter	Kőkuti Eszter	182023	5290	7000	Sárbogárd	Kossuth u. 3. 4/3.
1634.		Selmeciné Antalóczy Zsuzsanna	Antalóczy Zsuzsanna	180147	3168	3528	Miskolc	Kisfaludy K. u. 146.
1635.		Selmeczi Ildikó	Selmeczi Ildikó	180381	3377	5600	Békéscsaba	Munkás u. 17.
1636.		Sepsey Zsolt Gyula	Sepsey Zsolt Gyula	181544	4776	1126	Budapest	Kiss János 48/A
1637.		Serbán Beáta	Serbán Beáta	180410	3438	7521	Kaposmérő	Zrínyi u. 12.
1638.		Sereg Anett	Sereg Anett	180616	3748	2310	Szigetszentmiklós	Maros u. 3/B
1639.		Seybold Anita Beatrix	Seybold Anita Beatrix	181089	4226	1091	Budapest	Üllői út 109/A
1640.		Sifter Ildikó Erzsébet	Sifter Ildikó Erzsébet	181930	5153	8900	Zalaegerszeg	Zala u. 2/B 2/5.
1641.		Siklósi Gyula Zsoltné	Vrancsik Erika	181887	5126	3980	Sátoraljaújhely	Deák u. 20.
1642.		Simon András	Simon András	181759	4965	4400	Nyíregyháza	Alkotás u. 13.
1643.		Simon Gáborné	Bódis Éva	180388	3384	8984	Petrikeresztúr	Kossuth Lajos u. 87.
1644.		Simon Ibolya Mária	Szabó-Galiba Ibolya Mária	181618	4713	6795	Bordány	Széchenyi u. 15.
1645.		Simon Ilona	Simon Ilona	182338	5451	8200	Veszprém	Jutasi 63/B 10/62.
1646.		Simon Pál Csanád	Simon Pál Csanád	181457	4624	1118	Budapest	Budaörsi út 129/A 1.em. 7.

Sorszám	Előnév	Név	Születési név	Regisztrálási szám	Igazolványszám	Irányítószám	Helység	Cím
1647.		Simon Péterné	Milisits Erzsébet	181540	4663	8991	Teskánd	Petőfi Sándor u. 121
1648.		Simon Tamás Ferenc	Simon Tamás Ferenc	181910	5222	1538	Budapest	Pf.: 496
1649.		Simon Veronika	Simon Veronika	181974	5252	8744	Orosztony	Temesvári utca 18.
1650.		Simonné Emődi Ildikó	Emődi Ildikó	180516	3531	3533	Miskolc	Szervezet u. 19.
1651.		Simonné Gebri Klára	Gebri Klára	181368	4611	1213	Budapest	Szilas u. 34.
1652.		Simonné Szigetvári Katalin Olga	Szigetvári Katalin Olga	181295	4387	1223	Budapest	Margit u. 10. 1/10.
1653.		Simonváros Zoltánné	Ádám Ildikó	181339	4497	5130	Jászapáti	Magyar u. 15.
1654.		Sinkovics Krisztina	Sinkovics Krisztina	181158	4286	1067	Budapest	Eötvös u. 27. 2.em. 13/A
1655.		Sipos László	Sipos László	181697	4948	1112	Budapest	Menyecske utca 19.
1656.		Sipos Mihályné	Ambrus Irén	181393	4530	3351	Verpelét	Ifjúság út 35.
1657.		Siposné Barócsy Veronika	Barócsy Veronika	180727	3798	2030	Érd	Kálmán utca 4.
1658.		Siposné Bodnár Erika Judit	Bodnár Erika Judit	181936	5155	6600	Szentes	Bercsényi u. 51.
1659.		Siposné Szőke Marianna	Szőke Marianna	181921	5145	3035	Gyöngyöspata	Rédei u. 25.
1660.		Siposné Vinkó Edit	Vinkó Edit	180319	3326	6500	Baja	Vitéz u. 22.
1661.		Sivadó Miklósné	Czakó Etelka	181234	4344	4374	Encsencs	Bem köz 12.
1662.		Smid Gergely	Smid Gergely	181351	4507	2049	Diósd	Határ u. 49/b.
1663.		Smida Edina	Smida Edina	180656	3690	2120	Dunakeszi	Mansfeld Péter utca 3.
1664.		Smidtné Nagy Terézia	Nagy Terézia	180430	3730	2241	Sülysáp (Tápiósüly)	Erkel utca 8.
1665.		Smuck Ilona	Smuck Ilona	181007	4107	9228	Halászi	Kossuth u. 80.
1666.		Sojnóczki Márta	Sojnóczki Márta	181521	4648	6913	Csanádpalota	Szent István u. 29.
1667.		Soltész Mária	Soltész Mária	180895	3953	1037	Budapest	Seregély u. 8. A/1.
1668.		Sólyom Caterina	Bakos Caterina	180952	4096	1117	Budapest	Prielle Kornélia u. 19/G II/1.
1669.		Somodi Mihályné	Maradék Magdolna	181429	4558	5465	Cserkeszőlő	Csomonai u. 31.
1670.		Somogyi Kincső	Somogyi Kincső	181425	4554	7400	Kaposvár	Rege u. 1.
1671.		Somogyi Tamás	Somogyi Tamás	181911	5223	1076	Budapest	Garay tér 19. I.em. 3/A
1672.		Somogyi Zsuzsa	Somogyi Zsuzsa	180117	3111	5538	Biharugra	Bölönyi u. 8.

Sorszám	Előnév	Név	Születési név	Regisztrálási szám	Igazolványszám	Irányítószám	Helység	Cím
1673.		Somogyvári Erzsébet Irén	Somogyvári Erzsébet Irén	180293	3416	2217	Gomba	Liliom u. 99.
1674.		Somogyvári Józsefné	Effinger Márta Rozália	180968	4056	7200	Dombóvár	Mikes Kelemen utca 33.
1675.		Sonkoly Tamás Richárdné	Horváth Adrienn Anikó	180867	4033	1094	Budapest	Tűzoltó u. 15. III.1.
1676.		Soós Mihályné	Vass Valéria	180871	3939	4551	Nyíregyháza (Oros)	Aranyhomok út 2/C
1677.		Sóti Erika	Fehér Erika	181041	4132	1048	Budapest	Farkaserdő u. 7. 9/49.
1678.		Sóvári Olivér János	Sóvári Olivér János	181371	4762	6500	Baja	Bartók B. u. 5.
1679.		Sőrés Attila Csaba	Sőrés Attila Csaba	180533	3548	4220	Hajdúböszörmény	Karap Ferenc utca 15. fszt.2.
1680.		Sörös Tibor Tamásné	Marczali Ágnes	181256	4468	8237	Tihany	Aranyház utca 18.
1681.		Sövegjártó Zsófia	Sövegjártó Zsófia	181146	4274	1098	Budapest	Napfény u. 6/2 4/12.
1682.		Spandlerné Pere Edit	Pere Edit	182134	5392	8044	Kincsesbánya	Gagarin u. 3.
1683.		Srágli Katalin	Srágli Katalin	181961	5165	4628	Tiszaszentmárton	Damjanich u. 12.
1684.		Srágli Zsuzsanna	Srágli Zsuzsanna	181586	4703	8900	Zalaegerszeg	Hock János u. 30.
1685.		Stán Györgyné	Rinyu Tünde Ilona	181178	4304	3531	Miskolc	Gyár utca 57.
1686.		Stefanich Éva	Tóth Éva	180885	4037	1223	Budapest	Angolna utca 15.
1687.		Steinmecz Andrea	Steinmecz Andrea	181718	5074	6238	Imrehegy	Erdei Ferenc u. 1.
1688.		Stelkovics István	Stelkovics István	179772	3028	1101	Budapest	Kőbányai út 43/a 4/19
1689.		Stella Péter György	Stella Péter György	181678	4857	2143	Kistarcsa	Deák Ferenc u. 17/A.
1690.		Stírné Prikidánovics Tímea Katalin	Prikidánovics Tímea Katalin	181436	4621	6400	Kiskunhalas	Fazekas Gábor u. 19.
1691.		Strasszerné Csák Anita	Csák Anita	181054	4142	2053	Herceghalom	Muskátli köz 2.
1692.		Strommerné Kálmán Andrea	Kálmán Andrea	181510	4638	8000	Székesfehérvár	Virág Benedek u. 14.
1693.		Sugár Krisztián	Sugár Krisztián	180072	3082	1132	Budapest	Visegrádi u. 54/A. fszt. 2.
1694.		Sulyok Edit Sarolta	Sulyok Edit Sarolta	180451	3620	9012	Győr (Ménfőcsanak)	Győzelem u. 146.
1695.		Surányi Katalin	Surányi Katalin Ágnes	181691	4943	1165	Budapest	Mészáros József utca 3. 7. em. 114.
1696.		Süle Hajnalka	Süle Hajnalka	181314	4486	7003	Sárbogárd (Sárszentmiklós)	Fehérvári út 111.
1697.		Süléné Tuboly Noémi	Tuboly Noémi	181133	4262	8921	Zalaszentiván	Kinizsi P. u. 13.

Sorszám	Előnév	Név	Születési név	Regisztrálási szám	Igazolványszám	Irányítószám	Helység	Cím
1698.		Sütő Kornélia	Sütő Kornélia	180692	3774	1048	Budapest	Külső Szilágyi út 4. VII/19.
1699.		Svajda Krisztina	Svajda Krisztina	180950	4199	7100	Szekszárd	Tartsay ltp. 50. 1/6.
1700.		Svékus Éva	Svékus Éva	180522	3537	1138	Budapest	Párkány u. 16. IV/25.
1701.		Svirzsovicsné Duló Tímea	Duló Tímea	181216	4330	2626	Nagymaros	Dózsa György u. 27.
1702.		Szabadiné Vancsik Katalin	Vancsik Katalin	181443	4566	6000	Kecskemét	Felsőcsalános tanya 101/1.
1703.		Szabados Tamás	Szabados Tamás	180705	3783	3326	Ostoros	Egri úti lakópark 80.
1704.		Szabadosné Szabó Erika	Szabó Erika	180795	3865	5085	Rákóczifalva	Szent László király u. 87.
1705.		Szabadszállási Annamária	Makány Annamária	180935	4198	6004	Kecskemét (Hetényegyháza)	Pf.11.
1706.		Szabó Ágnes	Szabó Ágnes	180284	3408	2400	Dunaújváros	Tavasz u. 18. 4.1.
1707.		Szabó Andrea	Szabó Andrea	181255	4467	4031	Debrecen	István út 67. X/30.
1708.		Szabó Andrea	Szabó Andrea	182060	5323	7628	Pécs	Szőlőhegyi út 1.
1709.		Szabó Anett	Szabó Anett	181955	5246	9141	Ikrény	József Attila utca 39.
1710.		Szabó Anikó	Szabó Anikó	180225	3488	1162	Budapest	Árpádföldi u. 106.
1711.		Szabó Anikó	Szabó Anikó	181262	4365	5520	Szeghalom	Bajcsy-Zsilinszky utca 23-27. III/37.
1712.		Szabó Anita	Szabó Anita	180404	3396	1076	Budapest	Százház u. 29-37. IV/415.
1713.		Szabó Csilla	Szabó Csilla	182362	5471	8151	Szabadbattyán	Mártírok útja 12.
1714.		Szabó Dominika	Szabó Dominika	180789	3861	9024	Győr	Ikva u. 18. 2/12.
1715.		Szabó Edit	Szabó Edit	182175	5412	5211	Tiszapüspöki	Ady Endre utca 6/c.
1716.		Szabó Endre Istvánné	Bodor Diána	181570	4690	2363	Felsőpakony	Dűlő u. 9.
1717.		Szabó Éva Emma	Szabó Éva Emma	181646	4801	3770	Sajószentpéter	Pázsit u. 2.
1718.		Szabó Ildikó	Hamvas Ildikó	180222	3235	1104	Budapest	Mádi u. 157. fsz/2.
1719.		Szabó Imola Erzsébet	Szabó Imola Erzsébet	181577	5068	1145	Budapest	Újvilág u. 19/B. II/24.
1720.		Szabó Imre Ernő	Szabó Imre Ernő	181694	4945	1047	Budapest	Attila utca 130/A fszt.3.
1721.		Szabó István	Szabó István	180248	3313	1135	Budapest	Petneházy u. 65. 4/6.
1722.		Szabó István Tivadar	Szabó István Tivadar	181181	4307	8600	Siófok	Fenyves sor 9.
1723.		Szabó Jánosné	Móricz Gyöngyi	181820	5102	8156	Kisláng	Vörösmarty M. u. 121.

Sorszám	Előnév	Név	Születési név	Regisztrálási szám	Igazolványszám	Irányítószám	Helység	Cím
1724.		Szabó József Tiborné	Vöczköndi Erzsébet	181004	4105	8774	Gelse	Kossuth L. u. 129.
1725.		Szabó Józsefné	Venczel Teréz	179738	3398	8630	Balatonboglár	Fiumei u. 19.
1726.		Szabó Józsefné	Antal Teréz	181322	4488	3386	Sarud	Kossuth u. 196.
1727.		Szabó Juliánna Katalin	Szabó Juliánna Katalin	181410	4544	5300	Karcag	Kertész József u. 3. 1.lph. 4.em. 14.
1728.		Szabó Katalin	Szabó Katalin	180641	3679	1089	Budapest	Delej u. 51. XVI.lph. fsz.1.
1729.		Szabó Kinga	Szabó Kinga	180372	3370	1131	Budapest	Rokolya u. 34. 2/11.
1730.		Szabó Krisztina Henrietta	Szabó Krisztina Henrietta	181355	4511	1034	Budapest	Kenyeres u. 41-47. 2/8.
1731.		Szabó Mária Eszter	Szabó Mária Eszter	181396	4533	5340	Kunhegyes	Malinovszkij u. 20/A
1732.		Szabó Márta Krisztina	Szabó Márta Krisztina	181151	4279	1113	Budapest	Ibrahim u. 30-38 A 605
1733.		Szabó Mihály	Szabó Mihály	182124	5384	1041	Budapest	Liszt Ferenc u. 29. 3/3.
1734.		Szabó Péter	Szabó Péter	181282	4378	3100	Salgótarján	Bem út 12.
1735.		Szabó Piroska	Szabó Piroska	181052	4140	1117	Budapest	Nándorfejérvár köz 15.
1736.		Szabó Sándor	Szabó Sándor	181174	4300	9400	Sopron	Újteleki u. 1-5.
1737.		Szabó Timea	Szabó Timea	181938	5235	1194	Budapest	Nádasdy utca 127/A 2/3.
1738.		Szabó Zoltán	Szabó Zoltán	180481	3510	1154	Budapest	Tompa M. u. 121.
1739.		Szabó Zsuzsanna	Szabó Zsuzsanna	180358	3357	1133	Budapest	Hegedűs Gyula u. 92. III/70.
1740.		Szabó-Dalecker Ibolya	Dalecker Ibolya	180649	3686	7627	Pécs	Bittner Alajos út 47.
1741.		Szabó-Luib Hajnalka	Luib Hajnalka	181236	4346	1147	Budapest	Birtok u. 33. B lph. 2/4.
1742.		Szabó-Lukács Lívia	Lukács Lívia	181850	5016	6348	Érsekhalma	Szentgyörgy puszta 5/D
1743.		Szabóné Barta Katalin Éva	Barta Katalin Éva	180162	3180	6900	Makó	Bocskai u. 1/A.
1744.		Szabóné Bazsó Ágnes	Bazsó Ágnes	181021	4115	6044	Kecskemét (Hetényegyháza)	Kikelet u. 46.
1745.		Szabóné Bere Erzsébet	Bere Erzsébet	180231	3299	1105	Budapest	Ihász u. 3/D 1/6.
1746.		Szabóné Hirt Mária	Hirt Mária	181002	4081	7030	Paks	Kodály Z. u. 9. fsz.3.
1747.		Szabóné Juscsák Mária	Juscsák Mária	181528	4654	4287	Vámospércs	Béke u. 76.
1748.		Szabóné Marosvölgyi Éva	Marosvölgyi Éva	180294	3417	2117	Isaszeg	Templom u. 32.
1749.		Szabóné Nagy Éva	Nagy Éva	180833	4022	2162	Őrbottyán	Petőfi S. u. 51.

Sorszám	Előnév	Név	Születési név	Regisztrálási szám	Igazolványszám	Irányítószám	Helység	Cím
1750.		Szabóné Novák Anikó	Novák Anikó	180188	5530	3524	Miskolc	Jósika Miklós u. 4. 2/8.
1751.		Szabóné Simai Mária	Simai Mária	181722	4954	2040	Budaörs	Rezeda u. 9.
1752.		Szabóné Táskai Erika	Táskai Erika	181601	4849	7400	Kaposvár	Állomás u. 33.
1753.		Szabóné Tóth Zsuzsanna Marianna	Tóth Zsuzsanna Marianna	180577	3576	4024	Debrecen	Sumen utca 22. fsz.2.
1754.		Szakács Sándorné	Darai Margit	182110	5372	3775	Kondó	Ady u. 1.
1755.		Szakosné Mihátsy Zília	Mihátsy Zília	180084	3090	8555	Bakonytamási	Széchenyi u. 3.
1756.		Szakszon Miklósné	Torma Erzsébet	180872	3940	4524	Ajak	Arany János út 30.
1757.		Szalai Tímea	Szalai Tímea	180133	3120	2800	Tatabánya	Gál István lakótelep 533. 2/6.
1758.		Szalai Tünde	Szalai Tünde	181504	4633	3200	Gyöngyös	Bethlen G. u. 10/2.
1759.		Szalai Zoltán	Szalai Zoltán	182071	5334	1163	Budapest	Lillafüred u. 19.
1760.		Szalai Zsuzsanna	Szalai Zsuzsanna	180228	3608	1211	Budapest	Petz F. u. 6. 3/10.
1761.		Szalai Zsuzsanna	Szalai Zsuzsanna	181650	4897	3200	Gyöngyös	Bethlen G. u. 10/2 3/22.
1762.		Szalainé Laczi Csilla	Laczi Csilla	181971	5249	9700	Szombathely	Gazdag Erzsi utca 11. IV/14.
1763.		Szalainé Nagy Ildikó	Nagy Ildikó	181576	4694	5091	Tószeg	Munkácsy u. 16/A
1764.		Szalainé Pajor Rita	Pajor Rita	182145	5401	8152	Kőszárhegy	Széchenyi u. 35/C
1765.		Szalánczíné Balogh Zsuzsanna	Balogh Zsuzsanna	181855	5021	1202	Budapest	Leiningen u. 6.
1766.		Szalay Tamás	Szalay Tamás	181676	4856	1203	Budapest	Helsinki út 2.
1767.		Szalkai Csabáné	Blidár Erzsébet	182115	5376	5540	Szarvas	Csokonai u. 40.
1768.		Szalontai Judit	Szalontai Judit	180350	3349	8105	Pétfürdő	Berhidai u. 86. 2/3.
1769.		Szám László Géza	Szám László Géza	180719	3796	2143	Kistarcsa	Bartók Béla u. 16/A
1770.		Szanda Róbert Lajos	Szanda Róbert Lajos	180465	3473	7400	Kaposvár	Kőrösi Csoma Sándor u. 2/9/A
1771.		Szanics Tünde Krisztina	Szanics Tünde Krisztina	180521	3536	4026	Debrecen	Vendég u. 21.
1772.		Szaniszlóné Diószegi Éva	Diószegi Éva	181496	4769	5000	Szolnok	Pipacs tér 7.
1773.		Szántó Balázs Attiláné	Gajdos Martina	180821	3885	3780	Edelény	Tóth Árpád u. 70/B
1774.		Szántóné Vidra Emese	Vidra Emese	180609	3659	6500	Baja	Zombor u. 5.
1775.		Szanyi Gáborné	Molnár Tímea	181106	4238	8700	Marcali	Ősz utca 13.

Sorszám	Előnév	Név	Születési név	Regisztrálási szám	Igazolványszám	Irányítószám	Helység	Cím
1776.		Szarkáné Szekeres Tünde	Szekeres Tünde	180452	3501	2119	Pécel	Ady Endre u. 4.
1777.		Szarvasné Horváth Mónika	Horváth Mónika	180901	3956	2117	Isaszeg	Gyöngyvirág u. 25.
1778.		Szász Ágnes	Szász Ágnes	181492	4766	1044	Budapest	Luther Márton u. 24.
1779.		Szatmáriné Bíró Barbara	Bíró Barbara	179746	3124	1162	Budapest	Ferenc utca 64
1780.		Százi Emese	Százi Emese	181762	5212	6400	Kiskunhalas	Esze Tamás ltp. 3/A 4/18.
1781.		Szécsényi Istvánné	Szedmák Judit	180684	3768	1201	Budapest	Iskola u. 56.
1782.		Szécsi László	Szécsi László	180328	3491	2760	Nagykáta	Lehel tér 5.
1783.		Szeder Ágnes	Szeder Ágnes	181156	4284	1044	Budapest	Káposztásmegyeri u. 12/B 4/15.
1784.		Szeder Dóra	Szeder Dóra	180482	3630	1215	Budapest	Árpád utca 6/C V.em. 40.
1785.		Szedmer Szabolcs	Szedmer Szabolcs	181315	4758	2500	Esztergom	Lőrincz utca 17. fsz.1.
1786.		Szegedi Imre Györgyné	Szűcs Éva	180897	3954	2253	Tápióság	Bicskei u. 75.
1787.		Szegedi Józsefné	Mózsi Mária Zsuzsa	179948	3036	7400	Kaposvár	Guba Sándor u. 1.
1788.		Szegvári Etelka	Kiss Etelka	180286	3410	1211	Budapest	Kossuth Lajos u. 83/B fszt.1.
1789.		Szeibert Tímea Mária	Czeitlinger Tímea Mária	181822	5104	9152	Börcs	Keréktói u. 7.
1790.		Szeitz Áron	Szeitz Áron	179980	3042	1188	Budapest	Címer utca 21/A
1791.		Székely Mihály	Székely Mihály	180654	3755	4032	Debrecen	Tessedik S. u. 149.
1792.		Székely Viktória Szilvia	Székely Viktória Szilvia	181240	4754	2120	Dunakeszi	Kazinczy utca 4/A
1793.		Székelyné Olej Anna	Olej Anna	180503	3521	5600	Békéscsaba	Illésházi u. 4. 4/11.
1794.		Szekeres Erzsébet	Szekeres Erzsébet	180597	3648	2040	Budaörs	Acél u. 1.
1795.		Szekeres Piroska	Gáspár Piroska	180608	3658	6000	Kecskemét	Daru u. 7.
1796.		Szekeres Zsuzsanna	Szekeres Zsuzsanna	180983	4103	4069	Egyek	Hunyadi u. 25.
1797.		Szekeresné Vámos Mónika	Vámos Mónika	182098	5361	4033	Debrecen	Kőrösi Csoma Sándor u. 7/C
1798.	Dr.	Szél Csaba	Szél Csaba	181469	4627	2120	Dunakeszi	Wass Albert u. 2. III/17.
1799.		Szellősné Pák Veronika Adrienn	Pák Veronika Adrienn	182349	5458	9200	Mosonmagyaróvár	Vízpart utca 16.
1800.		Szénási Szilvia	Szénási Szilvia	181553	4780	2170	Aszód	Falujárók útja 5/12.
1801.		Szencziné Sztraka Mária	Sztraka Mária	182179	5416	6200	Kiskőrös	Kurucz Zsuzsanna u. 22.
1802.		Szendrőy Erzsébet	Szendrőy Erzsébet	181633	4789	1149	Budapest	Beckó u. 20. 3/2.

Sorszám	Előnév	Név	Születési név	Regisztrálási szám	Igazolványszám	Irányítószám	Helység	Cím
1803.		Szentesi Anita	Szentesi Anita	181326	4880	4002	Debrecen	Virágos u. 14/A
1804.		Szentesi-Bakó Éva	Bakó Éva	180403	3395	6000	Kecskemét	Szent-Györgyi Albert u. 13. 3/6.
1805.		Szentgyörgyi Péter Gábor	Szentgyörgyi Péter Gábor	180471	3506	3721	Dövény	Dózsa György u. 27.
1806.		Szentiné Bosnyák Zsuzsanna	Bosnyák Zsuzsanna	180357	3356	4400	Nyíregyháza	Honfoglalás u. 38.
1807.		Szentmihályi-Tóth Rita	Szentmihályi-Tóth Rita	181824	4997	1115	Budapest	Batók Béla u. 98-102. F ép. 3/5.
1808.		Szép Beáta	Klapka Beáta	181616	4931	6636	Mártély	Rákóczi u. 25.
1809.		Szepesné Pucz Andrea	Pucz Andrea	180962	4050	2143	Kistarcsa	Móra Ferenc u. 93.
1810.		Szépné Nagy Erika	Nagy Erika	181163	4291	8089	Vértesacsa	Vörösmarty Mihály utca 13/A
1811.		Szerencs Anita	Szerencs Anita	182005	5273	2600	Vác	Sirály u. 9.
1812.		Szigeti Éva	Haragos Éva	180644	3682	5700	Gyula	Szlányi tanya 3/C
1813.		Szijártó Zoltán Istvánné	Molnár Erzsébet	180664	3694	5463	Nagyrév	Széchenyi u. 4.
1814.		Szikora Ilona Ibolya	Szikora Ilona Ibolya	180082	3831	6120	Kiskunmajsa	Fő u. 150.
1815.		Szikora Istvánné	Tuska Éva	181261	4364	5600	Békéscsaba	Zsálya utca 14.
1816.		Szilágyi Edina	Szilágyi Edina	180543	3557	5008	Szolnok (Szandaszőllős)	Nagy Lajos u. 7.
1817.		Szilágyi Lászlóné	Nagy Irma	180195	3213	1239	Budapest	Csizmadia u. 3.
1818.		Szilágyi Margit	Szilágyi Margit	181168	4295	4031	Debrecen	Derék utca 251. 1/3.
1819.		Szilágyiné Farkas Mariann	Farkas Mariann	181622	4888	1048	Budapest	Külső Szilágyi út 112. VII/25.
1820.		Szilágyvári Péter	Szilágyvári Péter	180835	4024	2890	Tata	Bezerédi u. 7.
1821.		Szili Márta Julianna	Szili Márta Julianna	182092	5355	7624	Pécs	Csortos Gyula utca 16/D fszt.1.
1822.		Szili Tamás Ottó	Szili Tamás Ottó	180538	3552	8000	Székesfehérvár	Szepesi utca 42/3.
1823.		Szilvási István Gábor	Szilvási István Gábor	180866	4032	4400	Nyíregyháza	Rigó u. 17.
1824.		Szimandl Lászlóné	Czombál Eszter	181101	4233	8000	Székesfehérvár	Tarnócai utca 16.
1825.		Szívos István	Szívos István	181238	4348	5520	Szeghalom	Pozsonyi u. 1/1.
1826.		Szívós Rita	Szívós Rita	179771	3125	1203	Budapest	Baross u. 46. VII./42
1827.		Szívósné Vozák Gyöngyi	Vozák Gyöngyi	181674	4855	2510	Dorog	Eötvös u. 1.
1828.		Szlépkáné Csákvári Nikoletta	Csákvári Nikoletta	181080	4217	2600	Vác	Dr. Csányi L. krt. 27.
1829.		Szobota Péter	Szobota Péter	181324	4490	4800	Vásárosnamény	Kiss u. 1.

Sorszám	Előnév	Név	Születési név	Regisztrálási szám	Igazolványszám	Irányítószám	Helység	Cím
1830.		Szocska Györgyi	Szocska Györgyi	181626	4788	1131	Budapest	Násznagy u. 72.
1831.		Szokody Karola	Zatkó Karola	180961	4049	1172	Budapest	Hidasnémeti u. 61/B
1832.		Szokolainé Lőrincz Valentina	Lőrincz Valentina	180682	3766	5241	Abádszalók	Bartók Béla u. 11.
1833.		Szokolainé Pásztor Edit Henriett	Pásztor Edit Henriett	180310	3427	6723	Szeged	Etelka sor 18. 1/1.
1834.		Szolgáné Kusper Mária	Kusper Mária	181177	4303	3713	Arnót	József Attila u. 24.
1835.		Szolnoki Gábor	Szolnoki Gábor	180754	3917	1103	Budapest	Gergely utca 48. II/11.
1836.		Szombathy Márta	Szombathy Márta	180836	4025	2310	Szigetszentmiklós	Ragád köz 10.
1837.		Szombati Júlia	Szombati Júlia	181463	4580	1036	Budapest	Uszály u. 6.
1838.		Szőcs Zoltánné	Kigyós Mária	181265	4368	7361	Kaposszekcső	Ifjúság u. 7.
1839.		Szöghy Emese Zsuzsanna	Szöghy Emese Zsuzsanna	181946	5160	3530	Miskolc	Petőfi u. 2. 3/1.
1840.		Szögyéni Péter	Szögyéni Péter	180580	3578	4400	Nyíregyháza	Deák Ferenc 5.
1841.		Szögyénné Tatár Klára	Tatár Klára	180581	3579	4400	Nyíregyháza	Deák Ferenc u. 5.
1842.		Szőke Ágota	Szőke Ágota	180038	3069	1147	Budapest	Miskolci u. 153/B
1843.		Szőke Barbara	Szőke Barbara	181164	4292	4032	Debrecen	Károli Gáspár u. 12.
1844.		Szőke Csaba Istvánné	Kása Juliánna	181926	5149	4432	Nyíregyháza (Nyírszőlős)	Csabagyöngye u. 79.
1845.		Szőke Józsefné	Mészáros Ibolya	180309	3426	2192	Hévízgyörk	Úttörő u. 26.
1846.		Szőke Viktória	Szőke Viktória	180625	3666	2120	Dunakeszi	Barátság u. 41.
1847.		Szőkéné Duró Erzsébet	Duró Erzsébet	182172	5409	4150	Püspökladány	Attila utca 13.
1848.		Szőkéné Nádházi Mária	Nádházi Mária	181645	4800	5300	Karcag	Varró u. 17-19.
1849.		Szöllősi Ferenc Imréné	Debreceni Katalin Ildikó	181416	4548	5630	Békés	Gyékény u. 4.
1850.		Szöllősi Ivett	Szöllősi Ivett	180115	3109	5700	Gyula	Budapest krt. 21. 2/8.
1851.		Szőllősi Katalin	Gyulai Katalin	181136	4265	2040	Budaörs	Átlós u. 19.
1852.		Szőllősiné Galó Gabriella	Galó Gabriella	181793	5092	3200	Gyöngyös	Hársfa u. 2.
1853.		Szörényiné Hajdú Éva	Hajdú Éva	182047	5313	4032	Debrecen	Böszörményi u. 95. fsz. 2.
1854.		Sztahóné Káplár Anikó	Káplár Anikó	180622	3663	2113	Erdőkertes	Jókai Mór utca 8.
1855.		Sztankóné Párkányi Judit	Párkányi Judit	182354	5463	5600	Békéscsaba	Kossuth u. 24.

Sorszám	Előnév	Név	Születési név	Regisztrálási szám	Igazolványszám	Irányítószám	Helység	Cím
1856.		Sztankovics Ferenc	Sztankovics Ferenc	180123	3153	3100	Salgótarján	Ybl Miklós út 45. I/5.
1857.		Szucsányi Béláné	Tóth Mária Katalin	180177	3195	4440	Tiszavasvári	Árpád u. 20/A
1858.		Szuromi Andrea	Szuromi Andrea	181546	4926	6060	Tiszakécske	Szabolcska utca 26. 1/A
1859.		Szuromi Jánosné	Jung Zsuzsanna	180006	3056	4320	Nagykálló	Vadkert utca 17.
1860.		Szücs Andrea	Szücs Andrea	180736	3806	8000	Székesfehérvár	Palotai u. 55.
1861.		Szűcs Istvánné	Varga Mária Valéria	179991	3052	5600	Békéscsaba	Wlassics stny. 9. fsz.4.
1862.		Szűcs Kálmánné	Mikos Erzsébet	180329	3492	2858	Császár	Váci Mihály u. 14.
1863.		Szücs Kinga Emese	Szücs Kinga Emese	180037	3068	5539	Körösnagyharsány	Váradi u. 17.
1864.		Szűcs Noémi	Szűcs Noémi	181358	4606	2310	Szigetszentmiklós	Petőfi utca 134.
1865.		Szűcs Réka Piroska	Szűcs Réka Piroska	180870	4035	7623	Pécs	Petőfi u. 66. 2/7.
1866.		Szücs Róbert	Szücs Róbert	180715	3792	8154	Polgárdi	József Attila u. 46.
1867.	Dr.	Szűcsné Drajkó Ágnes	Drajkó Ágnes	181571	5067	2651	Rétság	Széchényi út 13.
1868.		Szűcsné Kiss Anna Ildikó	Kiss Anna Ildikó	180495	3518	1203	Budapest	Baross u. 34/A 4/63.
1869.		Szüszné Gutermuth Erika	Gutermuth Erika	180587	3584	7045	Györköny	Fő u. 15.
1870.		Szvetina Szonja	Szvetina Szonja	180918	3971	1117	Budapest	Bercsényi u. 19/C 7/3.
1871.		Tabi Gábor	Tabi Gábor	180362	3361	7400	Kaposvár	Zrínyi u. 63.
1872.		Tábi Tímea	Tábi Tímea	180840	4027	2120	Dunakeszi	Ábrahám Pál u. 31.
1873.		Táborosi Ilona	Táborosi Ilona	181126	4255	6723	Szeged	Sólyom u. 15/A 2/7.
1874.		Tagschererné Környei Mónika	Környei Mónika	180279	3256	2051	Biatorbágy	Május 1. u. 46.
1875.		Tajti Diána	Tajti Diána	181121	4251	1135	Budapest	Szegedi u. 51/A 3/1.
1876.		Takács Attila	Takács Attila	181621	4716	2100	Gödöllő	Egyetem tér 6. 1/4.
1877.		Takács Attiláné	Bártfai Éva	180359	3358	3587	Tiszapalkonya	Kossuth út 58/A.
1878.		Takács Judit	Takács Judit	180817	3883	1039	Budapest	Madzsar József u. 35. 2/9.
1879.		Takács Judit	Takács Judit	181499	4772	2694	Cserháthaláp	Petőfi Sándor út 23.
1880.		Takács Lilla	Takács Lilla	180931	3983	8913	Lakhegy	Petőfi Sándor u. 130.
1881.		Takács-Kiss Erzsébet	Kiss Erzsébet	180759	3919	1181	Budapest	Havanna u. 48. 10/59.
1882.		Takácsné Finta Katalin	Finta Katalin	181509	4637	9011	Győr (Győrszentiván)	Pince u. 7/4.

Sorszám	Előnév	Név	Születési név	Regisztrálási szám	Igazolványszám	Irányítószám	Helység	Cím
1883.		Takácsné Király Klára	Király Klára	180735	4013	1084	Budapest	Vig utca 11-13. 5/33.
1884.		Takácsné Ölvedi Edit	Ölvedi Edit	181907	5141	2724	Újlengyel	Határ u. 9.
1885.		Takácsné Sáfrán Ildikó	Sáfrán Ildikó	182195	5426	7030	Paks	Hunyadi utca 16.
1886.		Taksás Szilvia	Kapitány Szilvia	180255	3610	1108	Budapest	Gergely u. 128/A. 2/4.
1887.		Tallosy Zsanett	Tallosy Zsanett	181142	4270	2318	Szigetszentmárton	Új u. 1.
1888.		Tálos Józsefné	Balom Gabriella Melitta	180236	3303	2858	Császár	Dózsa György u. 57.
1889.		Tamás Bernadett	Tamás Bernadett	181672	4938	4400	Nyíregyháza	Ószőlő u. 99. 2/11.
1890.		Tamás Györgyi Magdolna	Tamás Györgyi Magdolna	180958	4101	1033	Budapest	Szérüskert u. 1. 1.em. 6.
1891.		Tamás Jánosné	Borkó Valéria	179976	3038	2645	Nagyoroszi	Madách út 36.
1892.		Tamás Sándorné	Véghelyi Julianna Eszter	182204	5430	1064	Budapest	Izabella utca 63. 02.03.
1893.		Tamás Tibor Attila	Tamás Tibor Attila	181636	4791	2120	Dunakeszi	Kolozsvár u. 13/A
1894.		Tamaska Erika Réka	Tamaska Erika Réka	182002	5270	1118	Budapest	Rétköz u. 18. 2/10.
1895.		Tamásné Szennyai Bernadett	Szennyai Bernadett	180079	3086	8500	Pápa	Vajda Péter lakótelep 13. 3/13.
1896.		Tamus Antal	Tamus Antal	181013	4207	3214	Nagyréde	Alsórét út 19.
1897.		Tancsicsné Balogh Erzsébet	Balogh Erzsébet	180592	3588	9751	Vép	Rákóczi Ferenc u. 111.
1898.		Tar Diána Ágnes	Tar Diána Ágnes	180721	3797	1181	Budapest	Havanna u. 35. 1/3.
1899.		Tarczal Dominika	Tarczal Dominika	180546	3560	7025	Bölcske	Árpád u. 14.
1900.		Tardi Éva	Tardi Éva	181800	4982	1131	Budapest	Angyalföldi út 17. 1.em. 33.
1901.		Tari Péter	Tari Péter	180235	3302	1188	Budapest	Kölcsey u. 15/B.
1902.		Tarrósi Henriett	Pintér Henriett	180253	5205	8130	Enying	Bajcsy Zs. u. 7.
1903.		Tarsoly Mária	Németh Mária	180208	3487	5000	Szolnok	Bem u. 7.
1904.		Tauerné Reiter Erika	Reiter Erika	181588	4705	8790	Zalaszentgrót	Deák Ferenc u. 6.
1905.		Tedásné Harnóczi Gabriella	Harnóczi Gabriella	180566	3565	1212	Budapest	Szent István út 54.
1906.		Telek László	Telek László	180938	4091	3100	Salgótarján	Pécskő út 17/3.
1907.		Tengely Ildikó	Tengely Ildikó	180893	3951	1203	Budapest	Téglagyártó u. 11/A 2/1.
1908.		Tengölics Judit	Tengölics Judit	181735	5076	6050	Lajosmizse	Bem u. 24.
1909.		Terdik János	Terdik János	180295	3418	1203	Budapest	Téglagyártó u. 19. III/5.

Sorszám	Előnév	Név	Születési név	Regisztrálási szám	Igazolványszám	Irányítószám	Helység	Cím
1910.		Terdik Zsuzsanna	Terdik Zsuzsanna	180192	3210	1098	Budapest	Tornyház u. 8. 2. lph. 3/14.
1911.		Terdikné Pongrácz Enikő	Pongrácz Enikő	180144	3165	4642	Tornyospálca	Vasút u. 18.
1912.		Terjék András	Terjék András	180464	3472	8700	Marcali	Templom u. 13.
1913.		Tiba Edit	Tiba Edit	181260	4363	4242	Hajdúhadház	Nyíil utca 32.
1914.		Tilinger Balázs	Tilinger Balázs	182054	5319	8200	Veszprém	Boglárka u. 8/F
1915.		Tímárné Puskás Ildikó	Puskás Ildikó	181176	4302	3905	Monok	Bem út 2/A
1916.		Tirpák Anita	Tirpák Anita	180888	4040	1045	Budapest	Pozsonyi utca 2/A 6/72.
1917.		Tischler Istvánné	Fehér Ágota Ilona	180387	3383	8900	Zalaegerszeg	Köztársaság útja 69. 3/22
1918.		Tokaji Ildikó Éva	Tokaji Ildikó Éva	180397	3390	4031	Debrecen	István u. 33. 6/20.
1919.		Tolmácsné Mihályi Ildikó	Mihályi Ildikó	181871	5216	5130	Jászapáti	Kocsér út 14.
1920.		Tomán Zsolt	Tomán Zsolt	180726	3915	2071	Páty	Erkel Ferenc utca 28. 1/4.
1921.		Tomasószki Laura	Tomasószki Laura	180779	3855	4400	Nyíregyháza	Síp u. 10-12. tt/16.
1922.		Tompek Éva	Tompek Éva	180842	4028	1325	Budapest	Pf. 409.
1923.		Tormáné Mezei Eszter	Mezei Eszter	180135	3156	4220	Hajdúböszörmény	Győrffy I. u. 4.
1924.		Tost József Miklósné	Török Judit	181450	4573	8161	Ősi	Béke u. 12.
1925.		Tóth Adrienn	Tóth Adrienn	181292	4384	8220	Balatonalmádi	Rákóczi Ferenc u. 30. 1. lph. 3/3.
1926.		Tóth Andrea	Tóth Andrea	181210	4324	1188	Budapest	Vezér u. 5.
1927.		Tóth Andrea Marietta	Makacsek Andrea Marietta	182176	5413	8400	Ajka	Kossuth L. u. 6. 1/7.
1928.		Tóth Antalné	Félegyházi Irén	181112	4244	4220	Hajdúböszörmény	Nánási u. 1/A
1929.		Tóth Beatrix	Tóth Beatrix	180964	4052	7400	Kaposvár	Kanizsai u. 41. 1/4.
1930.		Tóth Bernadett	Tóth Bernadett	182065	5328	1214	Budapest	Rakéta u. 19. fszt. 2.
1931.		Tóth Csaba	Tóth Csaba	181511	4639	9082	Nyúl	Bem J. út 16.
1932.		Tóth Edina	Tóth Edina	180937	4090	6500	Baja	Wesselényi u. 7.
1933.		Tóth Erika	Tóth Erika	182150	5405	2220	Vecsés	Magyar u. 5.
1934.		Tóth Éva	Tóth Éva	181827	5000	4800	Vásárosnamény	Orbán Balázs krt. 21/C 1/4.
1935.		Tóth Ferencné	Bakai Julianna	180695	3777	6100	Kiskunfélegyháza	Semmelweis u. 49.
1936.		Tóth Gábor	Tóth Gábor	180683	4011	2145	Kerepes (Szilasliget)	Állomás u. 4.

Sorszám	Előnév	Név	Születési név	Regisztrálási szám	Igazolványszám	Irányítószám	Helység	Cím
1937.		Tóth Gáborné	Lencsés Zsuzsanna	180148	3169	3955	Kenézlő	Aradi u. 8.
1938.		Tóth Gáborné	Császár Ilona	180906	3960	6723	Szeged	Szamos u. 6. 7.em. 40. ajtó
1939.		Tóth Irén	Tóth Irén	180262	3243	2209	Péteri	Haleszi kert 1102/2
1940.		Tóth István Józsefné	Gnám Andrea Angéla	180501	3520	9407	Sopron (Sopronkőhida)	Papucsvirág u. 21.
1941.		Tóth Istvánné	Tóth Margit	180391	3386	3551	Ónod	Kossuth u. 10.
1942.		Tóth Jácint László	Tóth Jácint László	180525	3540	2040	Budaörs	Mátyás király u. 25.
1943.		Tóth Kornél	Tóth Kornél	181663	4814	2220	Vecsés	Kereszt u. 20.
1944.		Tóth Lászlóné	Mika Ibolya	181505	4634	4948	Milota	Zrínyi utca 11.
1945.		Tóth Marcella	Tóth Marcella	180178	3196	4700	Mátészalka	Szalkay László u. 7. 1/4.
1946.		Tóth Mária	Tóth Mária	181204	4879	1237	Budapest	Dinnyehegyi út 3.
1947.		Tóth Marianna	Tóth Marianna	180532	3547	1119	Budapest	Fehérvári u. 143. 5/18.
1948.		Tóth Norbert	Tóth Norbert	181727	5075	5121	Jászjákóhalma	Fő út 116.
1949.		Tóth Sándor	Tóth Sándor	180768	3829	3526	Miskolc	Kassai u. 48. 2/1.
1950.		Tóth Szabolcs Ferenc	Tóth Szabolcs Ferenc	180745	3815	8900	Zalaegerszeg	Kinizsi Pál u. 51.
1951.		Tóth Szilvia	Tóth Szilvia	179794	3399	1144	Budapest	Füredi u. 9/D. 7/29.
1952.		Tóth Veronika	Tóth Veronika	180837	3891	9200	Mosonmagyaróvár	Mosonyi Mihály u. 23. 3/8.
1953.		Tóth Viktória	Tóth Viktória	180627	3751	2310	Szigetszentmiklós	Csepeli u. 15.
1954.		Tóth Zita	Tóth Zita	181356	4512	1104	Budapest	Harmat u. 146. 8/34.
1955.		Tóth Zoltán	Tóth Zoltán	180136	3157	4025	Debrecen	Vörösmarty u. 10. 2/10.
1956.		Tóth Zoltán	Tóth Zoltán	182058	5321	3528	Miskolc	Tisza u. 18.
1957.		Tóth Zoltánné	Kovács Éva	180815	3881	3441	Mezőkeresztes	Balaton u. 2/A.
1958.		Tóth-Gulyás Zoltán Jánosné	Balogh Tünde	181388	4525	6791	Szeged (Kiskundorozsma)	Hajdú utca 11.
1959.		Tóth-Kovács Krisztina	Kiss Krisztina	180334	3335	8373	Rezi	Szent Lukács utca 12.
1960.		Tóthné Bálint Ágnes Ivett	Bálint Ágnes Ivett	181057	4145	3594	Hejőpapi	Kossuth u. 79.
1961.		Tóthné Buka Beatrix	Buka Beatrix	181389	4526	6723	Szeged	Gyöngyvirág u. 18/A II/3.
1962.		Tóthné Fekete Mária	Fekete Mária	180375	3372	1095	Budapest	Mester u. 79. V/23.

Sorszám	Előnév	Név	Születési név	Regisztrálási szám	Igazolványszám	Irányítószám	Helység	Cím
1963.		Tóthné Kaselák Anita Mária	Kaselák Anita Mária	182075	5338	2700	Cegléd	Szellő utca 22.
1964.		Tóthné Kovács Katalin	Kovács Katalin	180797	4193	9113	Koroncó	Zrínyi u. 59.
1965.		Tóthné Májer Gabriella	Májer Gabriella	182059	5322	3528	Miskolc	Tisza u. 18.
1966.		Tóthné Nagy Gabriella	Nagy Gabriella	181091	4228	2118	Dány	Zrínyi utca 1/A
1967.		Tóthné Nagy Zsuzsanna	Nagy Zsuzsanna	180773	3850	3426	Borsodgeszt	Kossuth u. 11.
1968.		Tóthné Pirger Edit	Pirger Edit	182120	5380	9400	Sopron	Virág utca 27.
1969.		Tóthné Sándor Edit Erzsébet	Sándor Edit Erzsébet	181050	4138	2040	Budaörs	Károly király u. 15-17. 2/1.
1970.		Tóthné Simon Andrea	Simon Andrea	181976	5173	8960	Lenti	Hegyalja u. 1.
1971.		Tóthné Szalontai Katalin	Szalontai Katalin	181854	5020	2251	Tápiószecső	Rákóczi u. 41.
1972.		Tóthné Szép Ildikó	Szép Ildikó	181138	4267	3100	Salgótarján	Teraszos u. 1/6
1973.		Tóthné Szőke Ibolya	Szőke Ibolya	181598	4785	1074	Budapest	Dohány utca 94. II.emelet 4.
1974.		Tóthné Veszelki Katalin	Veszelki Katalin	181729	4955	2760	Nagykáta	Perczel Mór u. 29.
1975.		Tóth-Vörös Adrienn	Vörös Adrienn	181065	4153	2942	Nagyigmánd	Zalka M. u. 3.
1976.		Tóvajné Takács Györgyi	Takács Györgyi	180515	3530	2900	Komárom	Arany János u. 7/A fszt. 3.
1977.		Tózer-Nemes Renáta	Nemes Renáta	180325	3330	6050	Lajosmizse	Viola u. 20.
1978.		Tölösi Tiborné Kónya Erika	Kónya Erika	180737	3807	7017	Mezőszilas	Németh László utca 17.
1979.		Törő Csilla Anikó	Törő Csilla Anikó	180631	3670	1174	Budapest	Damjanich u. 29.
1980.		Török Csabáné	Csirkés Andrea Juliánna	181284	4380	4032	Debrecen	Ötvenhatosok tere 7. 5/40.
1981.		Török Eszter	Edelpacher Eszter	180903	3957	1157	Budapest	Nyírpalota u. 61. fsz. 1.
1982.		Török Éva	Török Éva	181395	4532	5000	Szolnok	Lovas István u. 13. 7/58.
1983.		Török Gábor	Török Gábor	181613	4710	6400	Kiskunhalas	Erdei Ferenc tér 3/A fsz.2.
1984.		Török István	Török István	180604	3655	4400	Nyíregyháza	Erdő sor 10. 4/14.
1985.		Török Róbert	Török Róbert	182109	5371	3600	Ózd	Vasvár út 41. 8/3.
1986.		Törökné Éder Annamária	Éder Annamária	182253	5436	8800	Nagykanizsa	Rákóczi u. 13.
1987.		Trepák Andrásné	Varga Márta	181331	4759	6230	Soltvadkert	Szőlő utca 28.
1988.		Trick Mártonné	Ulrich Erzsébet	181190	4312	7191	Hőgyész	Dózsa György u. 2/B
1989.		Tróbertné Simon Judit	Simon Judit	180851	3899	8400	Ajka	Béke u. 49. 3/5.

Sorszám	Előnév	Név	Születési név	Regisztrálási szám	Igazolványszám	Irányítószám	Helység	Cím
1990.		Tuba Mónika Krisztina	Tuba Mónika Krisztina	181842	5012	1022	Budapest	Lórántffy Zsuzsanna u. 1. fsz. 3.
1991.		Turbucz Ildikó	Turbucz Ildikó	181634	4896	1203	Budapest	Közműhelytelep utca 24/A 4.em. 2.
1992.		Turgyánné Lang Ildikó Anna	Lang Ildikó Anna	182068	5331	1221	Budapest	Plébánia u. 11. fsz. 7.
1993.		Turi Erzsébet	Turi Erzsébet	182282	5440	1043	Budapest	Erzsébet u. 25. 8/46.
1994.		Túriné Bozsó Judit	Bozsó Judit	180729	3800	6640	Csongrád	Levendula u. 5.
1995.	Dr.	Turkovicsné Dr. Koncz Ibolya Katalin	Koncz Ibolya Katalin	180290	3414	3300	Eger	Vörösmarty u. 43.
1996.		Tuzáné Farkas Rita	Farkas Rita	181773	4968	3100	Salgótarján	Fáy András krt. 88. 1/2.
1997.		Tűzné Kulhanek Éva	Kulhanek Éva	181996	5264	1201	Budapest	Vágóhíd utca 5-7/B
1998.		Ugrainé Gróf Éva	Gróf Éva	180217	3230	5500	Gyomaendrőd	Rákóczi Ferenc út 24.
1999.		Uhlmann Csilla Ágota	Uhlmann Csilla Ágota	180432	3497	1125	Budapest	Patkó u. 12/C
2000.		Ujczné Gáspár Katalin Zsuzsanna	Gáspár Katalin Zsuzsanna	181320	4603	1202	Budapest	Felvidék u. 56.
2001.		Ujvári Judit	Ujvári Judit	181011	4206	2500	Esztergom	Irinyi J. u. 2/A 1/4.
2002.		Ulbert Andrea	Ulbert Andrea	180494	3735	7192	Szakály	Kossuth u. 51.
2003.		Ulveczki Ilona	Ulveczki Ilona	182067	5330	1071	Budapest	Lövölde tér 2. II/10.
2004.		Uthy Virág	Uthy Virág	181361	4609	1139	Budapest	Üteg u. 29. III/22.
2005.		Uzonyi Imre	Uzonyi Imre	181325	4604	4220	Hajdúböszörmény	Mátyás krt. 6.
2006.		Ürge Ildikó	Ürge Ildikó	181695	4946	1149	Budapest	Fráter György utca 10. fsz.2.
2007.		Ürmös Gabriella	Gémes Gabriella	180142	3163	6762	Sándorfalva	Széchenyi u. 2.
2008.		Ürmösy Sándorné	Berenkei Éva Mária	181271	4371	7134	Gerjen	Alkotmány u. 22.
2009.		Üveges Attila	Üveges Attila	181715	4900	3762	Szögliget	Kossuth Lajos u. 105.
2010.		Váczy Annamária	Váczy Annamária	180287	3411	1214	Budapest	Erdősor u. 62.
2011.		Vadas Zsuzsanna Éva	Vadas Zsuzsanna Éva	181369	4612	1122	Budapest	Goldmark Károly u. 31/A
2012.		Vadászi Tibor	Vadászi Tibor	181660	4811	8283	Káptalantóti	Gulácsi u. 3.
2013.		Vágnerné Nagy Tímea Erzsébet	Nagy Tímea Erzsébet	181609	4707	8200	Veszprém	Áchim András tér 5.
2014.		Vajkó Edina	Vajkó Edina	181716	4951	3528	Miskolc	Kisfaludy u. 160.

Sorszám	Előnév	Név	Születési név	Regisztrálási szám	Igazolványszám	Irányítószám	Helység	Cím
2015.		Vajtó Lászlóné	Bárány Ilona	181828	5001	3921	Taktaszada	Kossuth u. 117.
2016.		Valach Beáta	Horváth Beáta	180033	3064	2623	Kismaros	Pf. 43.
2017.		Valterné Melcher Katalin	Melcher Katalin	181877	5117	6500	Baja	Batthyány u. 15/A 1/5.
2018.		Vámos Lenke Ildikó	Vámos Lenke Ildikó	181422	4551	7623	Pécs	Kandó Kálmán u. 10.
2019.		Vanyáné Zámbó Beáta	Zámbó Beáta	181427	4556	3170	Szécsény	Tavasz út 12.
2020.		Váradi-Rozina Hajnalka	Rozina Hajnalka	180271	3250	1139	Budapest	Petneházy u. 16-18.
2021.		Varbainé Fáncsi Gabriella	Fáncsi Gabriella	181794	5093	3214	Nagyréde	Haladás út 17.
2022.		Várda Magdolna	Mákszem Magdolna	181268	4755	9028	Győr-Sashegypuszta	Postaláda 156.
2023.		Varga Balázs	Varga Balázs	180584	3741	1164	Budapest	Vágás utca 56. tt. 9. lakás
2024.		Varga Beáta	Varga Beáta	180755	3918	9700	Szombathely	Kisfaludy S. utca 67.
2025.		Varga Edina Rita	Romanek Edina Rita	181139	4726	1224	Budapest	Aranyhegyi u. 53.
2026.		Varga Erzsébet Zsuzsanna	Varga Erzsébet Zsuzsanna	180878	3946	4515	Kék	Ady Endre u. 78.
2027.		Varga Ildikó	Varga Ildikó	181520	4774	5561	Békésszentandrás	Kulich Gyula u. 13.
2028.		Varga István	Varga István	181868	5025	1126	Budapest	Németvölgyi u. 24.
2029.		Varga Katalin	Varga Katalin	180155	3174	9142	Rábapatona	Arany János u. 26.
2030.		Varga Lászlóné	Vilez Mária	180448	3464	4375	Piricse	Rákóczi u. 4.
2031.		Varga Péter	Varga Péter	180565	3564	1089	Budapest	Kőris utca 27. IV/3.
2032.		Varga Veronika	Varga Veronika	179849	3130	9300	Csorna	Erzsébet királyné u. 58.
2033.		Varga Zsolt Ferencné	Winkelbauer Katalin	181728	4906	9611	Csénye	Ady Endre u. 5/1.
2034.		Varga Zsoltné	Kacsó Erzsébet	181434	4561	8237	Tihany	Szőlő u. 1.
2035.		Vargáné Belovicz Melinda	Belovicz Melinda	181194	4749	7149	Báta	Fő utca 30.
2036.		Vargáné Brenner Liliána	Brenner Liliána	181977	5174	8966	Lenti (Lentikápolna)	Petőfi tér 11.
2037.		Vargáné Ébner Ágota	Ébner Ágota	180945	3991	2051	Biatorbágy	Bethlen Gábor u. 34.
2038.		Vargáné Farkasházi Orsolya	Farkasházi Orsolya	180139	3160	6032	Nyárlőrinc	Iskola u. 7.
2039.		Vargáné Fodor Rita Mária	Fodor Rita Mária	181542	4664	2651	Rétság	Rákóczi u. 52.
2040.		Vargáné Gaga Andrea	Gaga Andrea	181372	4763	2310	Szigetszentmiklós	Cserfa u. 7.

Sorszám	Előnév	Név	Születési név	Regisztrálási szám	Igazolványszám	Irányítószám	Helység	Cím
2041.		Vargáné Móricz Klára	Móricz Klára	180326	3331	7400	Kaposvár	Ibolya u. 10.
2042.		Vargáné Renkó Rita	Renkó Rita	181608	4706	8597	Ganna	Temető u. 10.
2043.		Városi Ágnes	Városi Ágnes	180524	3539	1171	Budapest	Függőcinege u. 3/1.
2044.		Varró Gergő	Varró Gergő	182019	5286	1143	Budapest	Tábornok utca 27. 1/2.
2045.		Vartik Melinda	Kovács Melinda	181960	5164	3396	Kerecsend	Fő u. 90.
2046.		Vásáry Miklósné	Duró Ibolya	180740	3810	4200	Hajdúszoboszló	Szilfákalja 38. 2/5.
2047.		Vasas Judit	Vasas Judit	180975	4202	1191	Budapest	Bethlen Gábor u. 30.
2048.		Vasné Harsányi Beáta	Harsányi Beáta	180268	3247	2120	Dunakeszi	Esch Győző u. 13.
2049.		Vaspöri Gyöngyi	Vaspöri Gyöngyi	181319	4398	7400	Kaposvár	Petőfi u. 47.
2050.		Vassné Illés Erzsébet Bernadett	Illés Erzsébet Bernadett	181742	4914	6352	Fajsz	Hosszúerdő u. 2.
2051.		Vastagh Jusztina Fruzsina	Vastagh Jusztina Fruzsina	180830	4019	1122	Budapest	Csaba utca 36.
2052.		Vastagné Benis Éva	Benis Éva	181786	5089	2040	Budaörs	Szivárvány u. 3. VII.66.
2053.		Vaszkó Beáta	Vaszkó Beáta	180163	3181	4032	Debrecen	Károlyi Mihály u. 3. 8/70.
2054.		Vaszkó Eszter	Vaszkó Eszter	181494	4768	2094	Nagykovácsi	Munkácsy M. u. 22.
2055.		Vécsei Mónika	Vécsei Mónika	180643	3681	8400	Ajka	Béke u. 8. 2/8.
2056.		Vecseiné Gelzinger Mária Gabriella	Gelzinger Mária Gabriella	180145	3166	7100	Szekszárd	Herman O. u. 31. 4/3.
2057.		Végh Judit Mária	Végh Judit Mária	179669	3023	7625	Pécs	Surányi M. u. 31. fsz.3.
2058.		Vén Zoltánné	Gálig Gréta	180166	3184	1135	Budapest	Csata u. 19/B 2/2.
2059.		Verebélyi Gabriella	Verebélyi Gabriella	180408	3617	3200	Gyöngyös	Bugát Pál tér 1/2. II./1.
2060.		Veres Bertalanné	Czikó Irén	182045	5312	3860	Encs	Bethlen G. u. 10.
2061.		Veres Lajos	Veres Lajos	180019	3059	1149	Budapest	Egressy út 31-33. B lph. 3.em. 2.ajtó
2062.		Veres Lászlóné	Budaházi Katalin	181406	4541	1031	Budapest	Malomkerék u. 6. II.6.
2063.		Veres Zoltánné	Viszket Judit Katalin	180462	3470	9700	Szombathely	Bem József u. 25/C 3/12.
2064.		Veress Gyöngyi	Kutas Gyöngyi	181473	4586	1097	Budapest	Mester utca 53-55. 1/1.
2065.		Veress Zoltánné	Molnár Margit	180342	3341	2233	Ecser	Bajcsy-Zsilinszky u. 42.
2066.		Verpeléti Tünde	Verpeléti Tünde	180657	3691	3100	Salgótarján	Bajcsy-Zs. út 15.

Sorszám	Előnév	Név	Születési név	Regisztrálási szám	Igazolványszám	Irányítószám	Helység	Cím
2067.		Verseczki Szilvia	Verseczki Szilvia	179545	3601	2117	Isaszeg	Bercsényi utca 47.
2068.		Vérten Sándor Mihályné	Lucza Anna Mária	180724	3913	2230	Gyömrő	Rudolf utca 21.
2069.		Vetter Gábor Remig	Vetter Gábor Remig	179921	3135	1097	Budapest	Drégely u. 6-8. A. III/309.
2070.		Vezsenyi Erika	Vezsenyi Erika	181780	4974	2700	Cegléd	Árpád u. 21. 3/1.
2071.		Vida Tamás	Vida Tamás	180568	3567	1161	Budapest	Pálya u. 10. B/1.
2072.		Vidákovics Rita	Vidákovics Rita	180887	4039	1092	Budapest	Ferenc körút 22.
2073.		Vidicsné Falaky Melinda	Falaky Melinda	180088	3094	8196	Litér	Bem József u. 45.
2074.		Vidus György Balázs	Vidus György Balázs	180586	3583	7400	Kaposvár	Nyár u. 61.
2075.		Víg Anikó	Víg Anikó	180860	3934	3000	Hatvan	Bem J. u. 51.
2076.		Vigh Róbertné	Tóvizi Erika	180265	3244	5000	Szolnok	Szántó körút 51. 1/3.
2077.		Vigh Zsuzsanna	Vigh Zsuzsanna	181749	4920	8444	Szentgál	Mészmű u. 9/B
2078.		Víghné Bogdán Brigitta	Bogdán Brigitta	181370	4613	1026	Budapest	Branyiszkó u. 20.
2079.		Villám Gyula	Villám Gyula	181724	4903	1076	Budapest	Thököly út 25. 1.em. 11.
2080.		Vincze András	Vincze András	180947	3992	5440	Kunszentmárton	Kossuth Lajos út 27.
2081.		Vincze Diána Krisztina	Lipóczki Diána Krisztina	180368	3366	7747	Birján	Kossuth L. u. 87/4.
2082.		Vincze Katalin	Vincze Katalin	181703	4870	1015	Budapest	Széna tér 7. 3/6.
2083.		Vinczéné Barta Erzsébet Tünde	Barta Erzsébet Tünde	180146	3167	3648	Csernely	Vörösmarty u. 45.
2084.		Vinczéné Foga Zsuzsanna	Foga Zsuzsanna	181375	4514	8900	Zalaegerszeg	Mártírok útja 22.
2085.		Vinczéné Kovács Etelka Magdolna	Kovács Etelka Magdolna	181826	4999	8297	Tapolca (Diszel)	Gyulaffy László u. 15.
2086.		Vinczéné Nagy Beáta	Nagy Beáta	180980	4065	6753	Szeged (Tápé)	Budai Nagy Antal u. 118.
2087.		Virág Gyula	Virág Gyula	181143	4271	1196	Budapest	Jáhn Ferenc utca 137.
2088.		Virág László Józsefné	Kocsis Erzsébet	180659	3756	4200	Hajdúszoboszló	Vasvári Pál u. 14.
2089.		Viszti Györgyné	Drávecz Izabella	181532	4658	7093	Értény	Bocskai utca 46.
2090.		Vittay Bernadett	Laorencz Bernadett	180013	3144	2621	Verőce	Vasút sor 12.
2091.		Vízkeleti Judit	Vízkeleti Judit	180723	3912	1065	Budapest	Nagymező utca 35.
2092.		Vízvári Zoltánné	Czobor Andrea Éva	180453	3502	5667	Magyarbánhegyes	Árpád u. 12/A

Sorszám	Előnév	Név	Születési név	Regisztrálási szám	Igazolványszám	Irányítószám	Helység	Cím
2093.		Vojtovics Gábor	Vojtovics Gábor	181592	4929	3950	Sárospatak	Arany János út 85.
2094.		Vojtovicsné Oláh Éva	Oláh Éva	181591	4928	3950	Sárospatak	Arany János út 85.
2095.		Volfordné Tóth Judit	Tóth Judit	180102	3101	6782	Mórahalom	V. körzet tanya 124.
2096.		Volter Marianna	Volter Marianna	180984	4203	5071	Besenyszög	Temető út 10.
2097.		Vozár Ottóné	Pap Éva	180660	3757	3600	Ózd	Újtelepi utca 10.
2098.		Vörös Klára	Szabó Klára	182036	5303	9400	Sopron	Faller Jenő u. 4/F 2/6.
2099.		Wallnerné Balogh Erika	Balogh Erika	180743	3813	7030	Paks	Dobó István u. 15.
2100.		Wendl Árpád	Wendl Árpád	180831	4020	1119	Budapest	Tétényi út 66.
2101.		Willemszné Szabó Annamária	Szabó Annamária	180559	3644	4145	Csökmő	Arany János uca 50.
2102.		Winkler Marianna	Sándor Marianna	182281	5439	1135	Budapest	Gömb u. 36. fsz. 3.
2103.		Wolf Tamásné	Sulák Krisztina	182022	5289	2400	Dunaújváros	Kőműves u. 11. 2/3.
2104.		Wolfné Magyar Zsuzsanna Mónika	Magyar Zsuzsanna Mónika	182125	5385	1148	Budapest	Fogarasi út 53. fszt.2.
2105.		Zábráczkiné Szabó Anna	Szabó Anna	180557	3643	2837	Vértesszőlős	Valusek út 30.
2106.		Zádeczki Andrásné	Böszöri Erika	180234	3301	3860	Encs	Petőfi u. 83. fszt. 1.
2107.		Zagyváné Harangozó Zsuzsanna	Harangozó Zsuzsanna	180635	3674	5000	Szolnok	Kisfaludy utca 10. 1/3.
2108.		Zahoránné Futó Eszter Judit	Futó Eszter Judit	180437	3456	5600	Békéscsaba	Lajta u. 81.
2109.		Zalka Szilvia	Simó Szilvia	181987	5257	2225	Üllő	Árpád fejedelem u. 9. 2/2.
2110.		Zalkáné Naményi Szilvia	Naményi Szilvia	180457	3468	1237	Budapest	Dinnyehegyi köz 11. 4/10.
2111.		Zanócz Ágnes	Zanócz Ágnes	181283	4379	4031	Debrecen	Derék u. 163. 2/4.
2112.		Zátonyiné Bencsik Beáta	Bencsik Beáta	180746	3816	1147	Budapest	Ilosvai Selymes utca 75/B
2113.		Zatykó Istvánné	Vörös Irén Ilona	181075	4212	6453	Bácsbokod	Szent István u. 10.
2114.		Zelena Zsolt Ferencné	Nagy Andrea	179870	3030	8360	Keszthely	Móra F. u. 21
2115.		Zelenyánszki Erika	Zelenyánszki Erika	180124	3295	5600	Békéscsaba	Tolnai u. 4/B III/2.
2116.		Zelenyánszkiné Tóth Magdolna	Tóth Magdolna	181873	5115	5600	Békéscsaba	Vandháti u. 58.
2117.		Zombó Péterné	Gráczol Edit	180786	3860	9481	Pinnye	Arany János u. 75.
2118.		Zubcsek Dóra Anna	Zubcsek Dóra Anna	181348	4504	1096	Budapest	Ernő u. 30-34. 6/611

Sorszám	Előnév	Név	Születési név	Regisztrálási szám	Igazolványszám	Irányítószám	Helység	Cím
2119.		Zúgó Andrea Emőke	Zúgó Andrea Emőke	180323	3432	2314	Halásztelek	László u. 7.
2120.		Zsarnai Andrea	Zsarnai Andrea	180401	3393	3980	Sátoraljaújhely	József Attila u. 5.
2121.		Zsedényi Zsolt	Zsedényi Zsolt	181765	5079	1037	Budapest	Laborc utca 67.
2122.		Zsemlye Ildikó	Zsemlye Ildikó	180728	3799	6000	Kecskemét	Strázsa u. 8.
2123.		Zsiga Henriett	Hliva Henriett	180687	3907	1046	Budapest	Pálya u. 18. 2/27.
2124.		Zsiga Piroska	Zsiga Piroska	180981	4066	6723	Szeged	Dankó Pista u. 3. 3/10.
2125.		Zsíros Lászlóné	Bódi Ibolya	180908	3961	2170	Aszód	Régész u. 29/C 2/5.
2126.		Zsirosné Paulheim Szilvia	Paulheim Szilvia	181647	4802	3000	Hatvan	Kurta utca 4.
2127.		Zsóka Edit	Veréb Edit	180661	3693	9400	Sopron	Vasvári Pál u. 1. 4/16.

A nemzetgazdasági miniszter által vezetett könyvviteli szolgáltatást végzők nyilvántartásából a 2010. év folyamán törölt természetes személyek nyilvános adatai

Sorszám	Előnév	Név	Születési név	Regisztrálási szám	Igazolványszám	Irányítószám	Helység	Cím
1.		Ács Ferencné	Balogh Edit	163040	0053535	8200	Veszprém	Március 15. u. 4/C. VII/29.
2.		Ács Lászlóné	Koós Terézia	141570	0029028	5000	Szolnok	Kisfaludy u.10. Ii/8.
3.		Ács Romána Mária	Ács Romána Mária	177329	0074526	9024	Győr	Ikva u. 11. 4/10.
4.		Ács Torma Tiborné	Komócsin Julianna	117701	0003369	6721	Szeged	Kálvin tér 3-4. A/II/4.
5.		Ácsné Magyi Julianna	Magyi Julianna	120478	0005815	1038	Budapest	Csobánka tér 2. III/24.
6.		Ádám - Horváth Katalin	Horváth Katalin	128250	0013460	3132	Nógrádmegyer	Petőfi Sándor út 87.
7.		Ádámné Andor Mária	Andor Mária	159272	0049484	5300	Karcag	Kisújszállási u. 150/a
8.		Ádámné Simon Zsuzsanna	Simon Zsuzsanna	126401	0016527	9326	Szil	Város u. 15.
9.		Albert Lajosné	Hangácsi Éva	119023	0004459	3980	Sátoraljaújhely	Dókus út 27.
10.		Albert Rudolfné	Anger Éva	135121	0022378	9730	Kőszeg	Gyöp u. 2.
11.		Albert Sándorné	Forster Klára	154400	0044359	1031	Budapest	Örlő u.3. I/5.
12.		Alberti Pálné	Szabó Piroska	118726	0004196	5600	Békéscsaba	Felsőkörös Sor 55.
13.		Áldott Ferencné	Délceg Amaril	119049	0004483	8200	Veszprém	Gábor Áron u. 1/d. I/6.

Sorszám	Előnév	Név	Születési név	Regisztrálási szám	Igazolványszám	Irányítószám	Helység	Cím
14.		Ancsin Sándorné	Elek Edit	137909	0025589	6000	Kecskemét	Batthyány u. 43.
15.		Angyalné Veres Ildikó	Veres Ildikó	159769	0050448	8000	Székesfehérvár	Tapolcsányi u. 39.
16.		Antal Edit	Antal Edit	128569	0013718	1096	Budapest	Telepy u. 9/c. II/4.
17.		Antal Endréné	Kacsinkó Ilona	141781	0029211	3752	Szendrő	Táncsics út 4.
18.		Antalné Huszár Melinda	Huszár Melinda	147889	0034874	3300	Eger	Faiskola u. 12/c. I/3.
19.		Apágyi Ferencné	Farkas Anna Márta	132550	0020081	2117	Isaszeg	Jegenye u. 3.
20.		Aranyi Tiborné	Rusznák Andrea Márta	177536	241	2119	Pécel	Török Ignác u. 4.
21.		Arnóth Anna	Arnóth Anna	124905	0010367	5600	Békéscsaba	Dózsa György u. 6. 3/21.
22.		Árvai Zoltánné	Mesterházy Kornélia	121115	0006329	9517	Kemenessömjén	Petőfi u. 13.
23.		Asztalos Lajosné	Alker Katalin Irén	133522	0021025	4150	Püspökladány	Mikes K.u.13/1.
24.		Bajnóczi Gyuláné	Kiss Ilona Anna	150697	0040648	7251	Kapospula	Rákóczi u. 26.
25.		Bajor Sándorné	Göndös Ilona	155890	0046195	5900	Orosháza	Juhász Gy. u. 75.
26.		Bak Barnabásné	Szücs Irén	136413	0023888	2525	Bajna	Nyergesi út 16.
27.		Balajtiné Kállai Ilona Mária	Kállai Ilona Mária	141258	0028736	5300	Karcag	Szövetkezet utca 7.
28.		Balatoni Miklósné	Holsteuer Ágnes	118857	0004331	6000	Kecskemét	Czollner köz 34. II/30.
29.		Balázs Mihályné	Petrovszki Katalin	141308	0028785	5600	Békéscsaba	Andrássy 50. a. 1/9.
30.		Bálint Árpádné	Villám Mária	144259	0038346	2800	Tatabánya	Réti u. 101. I/1.
31.		Bálintné Sztankó Annamária	Sztankó Annamária	159976	0049690	3526	Miskolc	Kassai u. 80.
32.		Balog Jánosné	Lengyel Rozália	145408	0039357	4032	Debrecen	Komlóssy út 80. 2/7.
33.		Balog Mariann	Kőrösi Mariann	152406	0042351	6400	Kiskunhalas	Bálvány utca 4.
34.		Balogh Béláné	Lázár Etel	151021	0040933	2890	Tata	Széchenyi I.u.34.
35.		Balogh Györgyné	Horváth Piroska	168795	0063915	2481	Velence	Kinizsi u. 9.
36.		Balogh Józsefné	Csontos Anikó	152477	0042417	7400	Kaposvár	48-As Ifjusági u.6.
37.		Baloghné Kasos Veronika	Kasos Veronika	163799	0058159	7042	Pálfa	Dózsa Gy. u. 11.
38.		Balogné Maretics Magdolna	Maretics Magdolna	139347	0040295	1142	Budapest	Dorozsmai köz 3. I/1.
39.		Balogné Nagy Laura Barbara	Nagy Laura Barbara	171973	0067808	5623	Békéscsaba (Gerla)	Csabai út 10.
40.		Bán Józsefné	Németh Erzsébet	127598	0012813	1238	Budapest	Csibuk utca 15.

Sorszám	Előnév	Név	Születési név	Regisztrálási szám	Igazolványszám	Irányítószám	Helység	Cím
41.		Bánki Horváth Anna	Bánki Horváth Anna	168076	0063116	1065	Budapest	Weiner Leó u. 15. Fsz. 5.
42.		Bánóczyné Piskóti Erika	Piskóti Erika Marianna	163080	0053558	3516	Miskolc	Fuvola u. 3.
43.		Barabás Györgyné	Erdősi Anna	127091	0012309	1182	Budapest	Óhuta utca 49.
44.		Barabásné Oláh Marianna	Oláh Marianna	151424	0041283	5241	Abádszalók	Árvácska út 5.
45.		Baranyai Gáborné	Kun Anna	161647	0052750	4300	Nyírbátor	Édesanyák útja 20.
46.		Baranyai Józsefné	Tóth Katalin	145245	0039213	9400	Sopron	Várkerület 35.
47.		Baranyai Lajosné	Gősi Mária Magdolna	136518	0023988	8400	Ajka	Szent István u. 100.
48.		Baranyi Lászlóné	Zsiga Erzsébet	152560	0042496	6900	Makó	Jókai u. 62/a.
49.		Bárczi Jánosné	Farkas Erzsébet	153132	0043031	2651	Rétság	Jászteleki út 42.
50.		Bardon Istvánné	Horváth Edit	120867	0005978	8474	Csabrendek	Vörösmarty u. 1.
51.		Bárdos Istvánné	Faludi Mária	150493	0040460	8000	Székesfehérvár	Hosszúsétatér 7. III/1
52.		Barna Benőné	Sárik Katalin	148793	0035755	2700	Cegléd	Kürt u. 4.
53.		Barna Zsolt	Barna Zsolt	146521	0045692	3600	Ózd	Zalai út 20.
54.		Bartha Erzsébet	Bartha Erzsébet	155388	0045406	4066	Tiszacsege	Templom út 10.
55.		Bartha Jánosné	Kovács Ilona	141665	0029111	3600	Ózd	Szent István út 25. 3/2.
56.		Bartos Lászlóné	Praszler Borbála	153170	0043066	2091	Etyek	Mester u. 46.
57.		Bartus László	Bartus László	133843	0021295	1045	Budapest	Athéni u. 5. 1/2
58.		Bata Margit	Bata Margit	139715	0027293	2100	Gödöllő	Palota-Kert 10. Viii.2.
59.		Batha Ferencné	Kiss Erzsébet	151481	0041504	8900	Zalaegerszeg	Köztársaság 69. II/13.
60.		Bauer Magdolna	Bauer Magdolna	114973	0001178	1144	Budapest	Gvadányi u. 36-38. I/29.
61.		Bede Irén	Bede Irén	130117	0017747	4242	Hajdúhadház	Bercsényi u. 5.
62.		Bede Zoltán	Bede Zoltán	118189	0003551	7300	Komló	Bocskai u. 23.
63.		Bede Zoltánné	Török Teréz	138399	0026042	3300	Eger	Berze Nagy János út 7.2/8.
64.		Begányi Ervinné	Farkas Aranka	145923	0039820	1132	Budapest	Kresz Géza u. 16. III. 5.
65.		Békési Imre	Békési Imre	129802	0025389	4034	Debrecen	Keresztesi u. 57.
66.		Békési Zoltánné	Barabás Margit	155033	0047726	1118	Budapest	Csiki-Hegyek u.3. Vii/25.
67.		Bella Erzsébet	Bella Erzsébet	113551	0000096	9400	Sopron	Teleki Pál út 29.

Sorszám	Előnév	Név	Születési név	Regisztrálási szám	Igazolványszám	Irányítószám	Helység	Cím
68.		Bencze Istvánné	Rácz Katalin	125829	0011169	1221	Budapest	Pásztorlány u. 10.
69.		Benedekné Hetényi Klára	Hetényi Klára	153667	0043707	5600	Békéscsaba	Fenyesi út 47
70.		Benyó Erzsébet	Benyó Erzsébet	129730	0017427	2900	Komárom	Ghyczy Kálmán u. 38.
71.		Berbekár Lászlóné	Harangozó Edit	113592	0000132	6800	Hódmezővásárhely	Damjanich u. 157.
72.		Bérchalmi Ágnes	Bérchalmi Ágnes	148545	0035545	1103	Budapest	Gergely u.76.
73.	Dr.	Béres Imréné	Domók Magdolna	118662	0003797	8360	Keszthely	Vak Bottyán u.14/b.
74.		Berkes Patricia	Horváth Patricia	160678	0051146	8900	Zalaegerszeg	Mártírok Útja 12. 2/4.
75.		Berkó Lajosné	Tóth Zsuzsanna	125088	0010498	5092	Tiszavárkony	Bajcsy Zs. út 33.
76.		Bernáthné Kuruczleki Judit	Kuruczleki Judit	168641	0063861	8800	Nagykanizsa	Dózsa György u. 117/C. Fsz. 2.
77.		Bertalan Józsefné	Bálint Ilona Ibolya	118380	0003651	5350	Tiszafüred	Bán Zs u.10.
78.		Bertalan Sándorné	Mihály Julianna	116778	0002560	3600	Ózd	Lehel V. 18/B. III/4.
79.		Bertalanné Simon Erzsébet	Simon Erzsébet	122331	0007551	1116	Budapest	Fehérvári út 217/73
80.		Besenyei Józsefné	Keresztesi Katalin	120871	0005979	3284	Tarnaméra	Márton út 20.
81.		Besenyiné László Andrea	László Andrea	166795	0062319	3000	Hatvan	Székely u. 15.
82.		Biczo Rudolfné	Oberhauser Zsuzsanna	142625	0030033	1015	Budapest	Fiáth János u. 16.
83.		Bielik Anna Márta	Bielik Anna Márta	129596	0017290	5600	Békéscsaba	Balassa u. 4.
84.		Bien Gábor Miklósné	Tüske Terézia	132941	0020409	6449	Mélykút	Bartók Béla utca 30.
85.		Bihary Imréné	Izbéki Etelka	125145	0010537	5400	Mezőtúr	X. u. 1.
86.		Bimbóné Horváth Ágnes	Horváth Ágnes	137957	0025633	6000	Kecskemét	Március 15. u. 52. II/4.
87.		Biró Imréné	Kottman Mária	117010	0002874	3529	Miskolc	Gesztenyés u.1. Iv/1.
88.		Bíró Istvánné	Jancsurák Mária	171747	0068318	3600	Ózd	Bolyki főút 38. Fsz.3.
89.		Biró Lászlóné	Popják Ilona	119809	0004802	3881	Abaújszántó	Honvéd út 8.
90.		Blazsanik Endréné	Kubatov Erzsébet	148759	0035721	6500	Baja	Dózsa Gy.u.53.
91.		Bognár Józsefné	Miskolci Lenke	136460	0023934	2800	Tatabánya	Ifjúmunkás út 57. 4/1.
92.		Bolla Istvánné	Blaskó Anna	141763	0029197	2030	Érd	Fácán köz 10. I/4.
93.		Bóna Zoltánné	Wirth Anna	129634	0017321	7400	Kaposvár	Léva köz 7. III/1/1.
94.		Borbáth Sándor	Borbáth Sándor	168254	0063249	3360	Heves	Kolozsvári u. 8/B.

Sorszám	Előnév	Név	Születési név	Regisztrálási szám	Igazolványszám	Irányítószám	Helység	Cím
95.		Borbély Józsefné	Kató Erzsébet	151995	0041969	1185	Budapest	Forgó u. 9.
96.		Bordás Éva	Szabó Éva	169817	0065073	5600	Békéscsaba	Felsőkörös sor 10.
97.		Bordás Julianna	Bordás Julianna	142896	0030282	4060	Balmazújváros	Dózsa György u. 16. 3/11.
98.		Boros Gizella	Boros Gizella	154811	0044932	1135	Budapest	Csata u.27 I.e.2.
99.		Borsodi Imréné	Fekete Piroska	144538	0038593	9028	Győr	Erfurt u. 29.
100.		Borsos Ferencné	Papp Margit	126836	0012138	4066	Tiszacsege	Tóth Ferenc u. 27.
101.	Dr.	Bóta László	Bóta László	143964	0038090	1119	Budapest	Fehérvári út 137.
102.		Botos Bálintné	Polyák Margit Ilona	137738	0025136	5471	Tiszakürt	Arany J. út 6.
103.		Botos Lászlóné	Bánfi Ildikó Mária	128962	0016749	8000	Székesfehérvár	Bártfai u. 47.
104.		Boza Erika	Boza Erika	175873	0073365	3331	Tarnaszentmária	Tabán út 22.
105.		Bozsóki Károlyné	Wachshoffer Edit	152630	0042561	2314	Halásztelek	Béke u. 41.
106.		Bödei Zoltánné	Fodor Margit	175933	0073190	9751	Vép	Kinizsi utca 1.
107.		Böhm Tiborné	Németh Anna Edit	114328	0000688	9400	Sopron	Teleki Pál u. 3.
108.		Bráder Éva	Metzinger Éva	123844	0018069	2084	Pilisszentiván	Szabadság út 245.
109.		Brenner Lászlóné	Vitéz Magdolna	137580	0024986	7130	Tolna	Babits M. u. 58.
110.		Brenner Szilárd	Brenner Szilárd	168572	0063512	8230	Balatonfüred	Illés J. u. 7.
111.		Brezina Jánosné	Savanya Mária Magdolna	140579	0028065	6000	Kecskemét	Dobó I. krt. 15. VIII/31.
112.		Budai Anikó	Szabó Anikó	162619	0053155	1165	Budapest	Linda tér 1.
113.		Budai Hajnalka	Budai Hajnalka	129218	0016974	8200	Veszprém	Cserhát u. 5/d. III/16.
114.		Budáné Füzes Edit	Füzes Edit	142266	0029656	6723	Szeged	Csörlő u. 1/a
115.		Budzsáklia Éva	Budzsáklia Éva	118171	0003537	7700	Mohács	Szent János u. 4. Fsz. 1.
116.		Bulsz Péterné	Jelenszky Anna	126228	0011517	7627	Pécs	Hétvezér u. 22.
117.		Burányi Lászlóné	Fekete Rozália	145832	0039736	9026	Győr	Ady Endre u. 137.
118.		Büki Béláné	Marton Zsuzsanna	144766	0038799	8360	Keszthely	Ifjúság u.38.
119.		Cimer Gizella	Cimer Gizella	164641	0059623	2881	Ászár	Széchenyi u. 10.
120.		Cinke Andrásné	Bodnár Ildikó	146205	0035516	1134	Budapest	Pattantyús u. 11. II/4.
121.		Czakó Jánosné	Veres Judit	164827	0060361	4220	Hajdúböszörmény	József Attila u. 3. 3/10

Sorszám	Előnév	Név	Születési név	Regisztrálási szám	Igazolványszám	Irányítószám	Helység	Cím
122.		Czakó László Gáborné	Vigh Judit	172448	0069342	2011	Budakalász	Dobó I. u. 8.
123.		Czinege Sándorné	Kardos Judit	138675	0026301	7348	Hegyhátmaróc	Hunyadi u. 3.
124.		Czirnák Lászlóné	Jankulik Mária	125062	0010482	5008	Szolnok	Apáczai Csere J. u. 11.
125.		Czupy Imre	Czupy Imre	160471	0051001	9023	Győr	Álmos út 18.
126.		Csaba Emese	Csaba Emese	164006	0066384	2051	Biatorbágy	Széchenyi u. 7.
127.		Csáki Sándorné	Both Erzsébet	148637	0035604	5126	Jászfényszaru	Árpád u. 12.
128.		Csánki Andrea	Csánki Andrea	156554	0046782	1046	Budapest	Falemez u. 22. IV/8.
129.		Csányi Józsefné	Bárány Anna Ilona	173223	0070591	6727	Szeged	Búzavirág u. 16.
130.		Csapó Andrásné	Tóth Edit	125739	0011106	3571	Alsózsolca	Deák Ferenc u. 50
131.		Császár Margit	Császár Margit	142394	0029765	2040	Budaörs	Rózsa u. 5.
132.		Cséplő Angéla	Cséplő Angéla	142654	0030061	7400	Kaposvár	Fő u. 80.
133.		Cserhalmi Józsefné	Erős Anna	152020	0041988	1141	Budapest	Bonyhádi u.28/b
134.		Csermákné Czakó Anikó	Czakó Anikó	137643	0025044	1134	Budapest	Csángó u. 30.
135.		Cserné Horváth Éva	Horváth Éva	171304	0066985	2045	Törökbálint	Otelló u. 23.
136.		Cservenák Erzsébet	Cservenák Erzsébet	153532	0043588	5600	Békéscsaba	Lencsési út 51. IV/12.
137.		Csikász Györgyné	Szabó Katalin	154273	0044244	2016	Leányfalu	Akácos u. 41.
138.		Csillámné Kövesdi Éva	Kövesdi Éva	162230	0052760	1118	Budapest	Háromszék u. 6.
139.		Csirmaz Terézia	Csirmaz Terézia	141403	0028871	4200	Hajdúszoboszló	Szilfákalja u. 6. I/3.
140.		Csiszár Lajosné	Nagy Zita	125019	0010456	9029	Győr	Külső-Bácskai út 73.
141.		Csoma Sándorné	Mátyus Klára	125290	0010655	3526	Miskolc	Pozsonyi u. 64. IV/2.
142.		Csontos András	Csontos András	163231	0053674	5000	Szolnok	Fényes Adolf út 70.
143.		Csontos Dávidné	Falussy Margaret	138594	0026223	1158	Budapest	Apolló u. 72.
144.		Csontos Sándorné	Kovács Katalin Borbála	173898	0071309	5900	Orosháza	Tass u. 2/A. I/4.
145.		Csordás Béláné	Makaró Mária Magdolna	158554	0048938	8868	Letenye	Farkas J. 3.
146.		Csorvási Dezsőné	Szántó Eszter	115324	0001462	4110	Biharkeresztes	Széchényi u. 21.
147.		Csősz Sándorné	Buzsik Mária Terézia	145855	0039759	6000	Kecskemét	Róna utca 96.
148.		Csukonyi Lászlóné	Migróczi Erzsébet	131797	0019444	1024	Budapest	Baka u. 8. II/2.

Sorszám	Előnév	Név	Születési név	Regisztrálási szám	Igazolványszám	Irányítószám	Helység	Cím
149.		Dajka Lajosné	Vasvári Zsuzsanna	147392	0034426	2330	Dunaharaszti	Bocskai u. 62.
150.		Dajka Zoltánné	Fenyvesi Erika	130295	0017793	4033	Debrecen	Kőszeg u. 6.
151.		Damsits Tiborné	Wágner Edit	120647	0006165	8000	Székesfehérvár	Gáz u. 9/c. VII/31.
152.		Dávid Istvánné	Dóra Gizella	134523	0021873	8693	Lengyeltóti	Gábor Á. u. 25/a.
153.		Deé Zoltánné	Végh Klára	138381	0026024	8500	Pápa	Bartók út 1.
154.		Demény Enikő	Demény Enikő	132632	0023410	1237	Budapest	Vágóhíd utca 118.
155.		Demeter Anikó	Demeter Anikó	160616	0052740	4031	Debrecen	Széchenyi u. 72. fsz. 5.
156.		Dénes Anikó	Dénes Anikó	169228	0064530	7064	Gyönk	Béke u. 488.
157.		Dévai Pálné	Récze Luca	158642	0048749	5000	Szolnok	Nagy Imre Krt. 1. II/6.
158.		Dienes Józsefné	Szabó Gizella	164837	0060070	3571	Alsózsolna	Kossuth út 78.
159.		Digruber Józsefné	Rozsnyai Anna Mária	171224	0066918	2000	Szentendre	Vitéz u. 2.
160.		Dinnyei Istvánné	Czirák Borbála	116966	0002843	8000	Székesfehérvár	Rádió u. 29/A. IV/12.
161.	Dr	Doba Istvánné	Simonffy Etel	151939	0041915	8900	Zalaegerszeg	Köztársaság u. 79. I/6.
162.		Domján Sándorné	Kéri Ágnes	117284	0008247	2544	Neszmély	Petőfi u. 47.
163.		Domokos Etelka	Domokos Etelka	157401	0047523	9400	Sopron	Hőflányi u. 31.
164.		Dorogi Lászlóné	Rózsás Veronika	119013	0004449	1047	Budapest	Izzó u. 6. A. lh. II/9.
165.		Drotár Jánosné	Dinóczki Mária	155571	0045914	3700	Kazincbarcika	Fő tér 32.
166.		Dudar Zsuzsanna Mária	Dudar Zsuzsanna Mária	162824	0053317	9023	Győr	Zombor u. 11. 3/10
167.		Dudás Imréné	Lakatos Mária	113831	0000300	6300	Kalocsa	Dankó Pista u. 49.
168.		Dúlfalvy Ádám Imréné	Kiss Mária	159713	0050409	7570	Barcs	Türr István u. 4.
169.		Egresi Ernőné	Förhécz Katalin	145072	0033508	9023	Győr	Kodály Zoltán u. 13. 9/27.
170.		Éliás Istvánné	Gór Klára	158567	0048947	3641	Nagybarca	Kossuth u. 13.
171.		Élő Péterné	Fekete Klaudia Erzsébet	166466	0061601	9435	Sarród	Kossuth u. 61.
172.		Enisz Józsefné	Radványi Ilona	164152	0058461	1037	Budapest	Majoranna u. 9.
173.		Erdei Józsefné	Simon Márta	153374	0043254	5534	Okány	Köröspart u. 33.
174.		Erdődi Éva	Erdődi Éva	165884	0061309	1084	Budapest	Német u. 13. 4/5
175.		Erdős Sándorné	Kiss Klára	120890	0005994	8000	Székesfehérvár	Adonyi út 69.

Sorszám	Előnév	Név	Születési név	Regisztrálási szám	Igazolványszám	Irányítószám	Helység	Cím
176.		Erőss Sándorné	Adamik Anna	117857	0008311	5525	Füzesgyarmat	Mátyás u. 17/b.
177.		Érsek Ferencné	Orosz Erzsébet	163680	0054444	1138	Budapest	Toborzó udvar 3.
178.		Fábián Lajosné	Varga Ilona	147116	0034176	6090	Kunszentmiklós	Szél u.7/a.
179.		Fajcsák Béláné	Cseszneg Ágota	130466	0017937	3300	Eger	II. Rákóczi F.u. 65. fsz.1.
180.		Faluné Tremmel Erzsébet	Tremmel Erzsébet	129461	0017175	2896	Szomód	Akácfa u. 56.
181.		Farkas András	Farkas András	146808	0033900	6300	Kalocsa	Nyár u. 4.
182.		Farkas Andrásné	Kis Erzsébet	160439	0049879	3400	Mezőkövesd	Dávid út 14.
183.		Farkas Károlyné	Veisz Mária	137400	0024814	8500	Pápa	Harangöntő u. 1/4.
184.	Dr.	Farkas Sándorné	Soós Katalin	151197	0041089	8200	Veszprém	Ady E. u. 74/D.
185.		Farkasné Rákó Anna	Rákó Anna	160899	0051787	1035	Budapest	Szentendrei u. 13. 13. 141.
186.		Féder Tamásné	Sienkowska Miroslawa	132386	0019947	1118	Budapest	Torbágy u. 10. V/20.
187.		Fehér Ferencné	Bejczi Erzsébet	133738	0021205	1084	Budapest	Auróra u. 29-31. II/10/a. Lph.
188.		Fekete Jánosné	Soltész Erzsébet	132157	0019752	1203	Budapest	Szigetvár u. 3.
189.		Fekete Mihályné	Nagy Irén	139823	0027391	5300	Karcag	Püspökladányi u. 42.
190.		Fekete Sándorné	Hubert Andrea	125058	0016430	5000	Szolnok	Berzsenyi Dániel u. 20.
191.		Fenyvesi Istvánné	Takács Katalin	147837	0034829	1202	Budapest	Dobos u. 65.
192.		Ferenczi Zoltánné	Bába Marianna	154370	0044334	1106	Budapest	Nemes utca 25/a
193.		Ferge Bernadett	Ferge Bernadett	162810	0053309	3000	Hatvan	Móra Ferenc u. 48.
194.		Ficzere Istvánné	Balogh Mária	154158	0044144	5331	Kenderes	Vasút út 1.
195.		Fiedermann Gáborné	Motuz Mária	119324	0004678	8000	Székesfehérvár	Semmelweis u. 15. VII/3.
196.		Filepné Tóth Éva	Tóth Éva	166734	0062017	3752	Szendrő	Petőfi tér 30.
197.		Flamm Franciska	Flamm Franciska	173494	0071499	1119	Budapest	Etele út 67. 3/24
198.		Fodor Anna	Fodor Anna	128633	0013771	1094	Budapest	Angyal u. 10. II./1.
199.		Fodor Józsefné	Gál Ilona	136223	0023705	1161	Budapest	Csömöri út 66.
200.		Fodor Lajosné	Nagy Irén	126773	0012089	4200	Hajdúszoboszló	Kör u. 14.
201.		Fodor Margit	Fodor Margit	152652	0042582	1184	Budapest	Építő u. 26/b. III/10.
202.		Fodorné Rózsa Klára	Fodor Rózsa Klára	124169	0009548	1042	Budapest	Árpád u. 153 I Em. 4.

Sorszám	Előnév	Név	Születési név	Regisztrálási szám	Igazolványszám	Irányítószám	Helység	Cím
203.		Font Györgyné	Kukoda Ilona	155448	0045462	8200	Veszprém	Március 15.u.4/a.
204.		Forgács Barna	Forgács Barna	147557	0034576	3534	Miskolc	Muhi u. 25.
205.		Furák Lászlóné	Boskó Valéria	141723	0029161	2600	Vác	Fácán u.3.fsz.3.
206.		Futó Zoltán	Futó Zoltán	151798	0041790	9028	Győr	Soproni u. 22.
207.		Führinger Erika	Fabók Erika	150545	0040508	1171	Budapest	Tiszanána u. 32.
208.		Füzesi Henrietta	Kiss Henrietta	168777	0063902	3713	Arnót	Esze T. út 4.
209.		Füziné Fónagy Diána	Fónagy Diána	157395	0047518	9026	Győr	Tutajos u. 12.
210.		Gaga Albert	Gaga Albert	128053	0013294	2310	Szigetszentmiklós	Szent Miklós út 3/c. Iii/10.
211.		Gál Ferencné	Mizsey Alojzia Anna	160178	0050794	2314	Halásztelek	Óvoda u. 20.
212.		Gál Lászlóné	Király Éva	163057	0053544	6222	Csengőd	Szentimre u. 12.
213.		Galambos Anett	Galambos Anett	154662	0044604	1172	Budapest	Naplás út 97.
214.		Galambos Imréné	Kocsis Mária	117598	0008284	8258	Badacsonytomaj	Széchenyi u. 1.
215.		Galláné Engelhardt Piroska	Engelhardt Piroska	167858	0062926	1046	Budapest	Lakkozó u. 25. IV/10.
216.		Gálné Czingráber Szilvia	Czingráber Szilvia	174053	0071471	9400	Sopron	Agyag u. 36.
217.		Gárdai Ernőné	Kardos Edit	114327	0000687	9400	Sopron	Ibolya u.10.
218.		Gáspár Imréné	Schreiner Anna	124965	0010413	6400	Kiskunhalas	Hirnök utca 12.
219.		Gátiné Takács Irén	Takács Irén	136268	0023750	6912	Kövegy	Árpád u. 14.
220.		Gavora Zoltán	Gavora Zoltán	150666	0040619	7400	Kaposvár	48-as Ifjúság u. 70. Fsz. 1.
221.		Gazdig Zoltánné	Lendvai Julianna	169017	0064357	7090	Tamási	Csortos Gy u. 3.
222.		Gazsó Józsefné	Juhász Eszter	114165	0000566	8623	Balatonföldvár	Köröshegyi u. 40.
223.		Géczi Brigitta	Géczi Brigitta	170399	0065966	5008	Szolnok	Alma u. 36.
224.		Gecse Klára	Gecse Klára	137612	0025015	1048	Budapest	Tóth Aladár út 1. 3/9.
225.		Gecse Lajosné	Kovács Margit	156291	0044750	6200	Kiskőrös	Liget utca 30.
226.		Gégény Gabriella Éva	Gégény Gabriella Éva	175076	0072554	1204	Budapest	Eperjes u. 32. IV./12.
227.		Gerdai Zoltánné	Merő Márta	167120	0062208	1106	Budapest	Maglódi út 75/a. 2. Ép. Fsz.1.
228.		Gergelyné Esze Márta	Förstner Márta	163596	0054370	2000	Szentendre	Kálvária u. 59 3/7
229.		Gerőczi Viktorné	Balogh Ilona	160693	0051156	4034	Debrecen	Lahner u. 97.

Sorszám	Előnév	Név	Születési név	Regisztrálási szám	Igazolványszám	Irányítószám	Helység	Cím
230.		Glázer Mónika Edit	Jónás Mónika Edit	177608	304	2840	Oroszlány	Eszterházy u. 25/A
231.		Gombkötő Erika	Gombkötő Erika	159184	0049410	6000	Kecskemét	Csaba u. 1. 1/II.
232.		Gonda Istvánné	Nagy Teréz	130629	0018056	4405	Nyíregyháza	Tábor u.3.
233.		Gór Andrásné	Horváth Zsuzsanna	147740	0034744	1115	Budapest	Halmi u. 6/c. 1/3.
234.		Greco Borbála	Kocsis Borbála	137067	334	2600	Vác	Garam u. 8/b.
235.		Gregó Lászlóné	Krajnyák Ilona	151494	0041517	3800	Szikszó	Temesvári út 70.
236.		Gresák Antalné	Kerekréti Mária	141531	0028991	3508	Miskolc	Futó u. 11. 3/2.
237.		Grőber Jánosné Varga Ilona	Varga Ilona	114538	0000847	1194	Budapest	Brassó u. 29.
238.		Gulyás Jánosné	Mátyás Aranka	156314	0046560	8517	Magyargencs	Sport u. 3.
239.		Gunszt Dezsőné	Rokolya Judit	129275	0018160	7694	Hosszúhetény	Morolo u. 43.
240.		Gurzó Györgyné	Csumpilla Éva	148073	0035043	5700	Gyula	Dombi L. u. 41.
241.		Gyöngy Lászlóné	Birinyi Anna Lídia	150987	0040902	3421	Mezőnyárád	Kossuth u. 7.
242.		György Leventéné	Magyar Matild	148054	0035027	3950	Sárospatak	Esze Tamás u. 34.
243.		Győri Judit Margit	Győri Judit Margit	168889	0064006	6449	Mélykút	Zalka Máté u. 22.
244.		Győriné Bihari Adrienne	Bihari Adrienne	136791	0024248	4150	Püspökladány	Szondi u. 9.
245.		Györki Mónika	Györki Mónika	162477	0053054	6430	Bácsalmás	Vörösmarty Sor 31.
246.		Györkös Veronika Beáta	Györkös Veronika Beáta	176002	0073301	2120	Dunakeszi	Kárpát utca 5.
247.		Gyurikné Beregszászi Etelka Margit	Beregszászi Etelka Margit	133950	0023545	5553	Kondoros	Deák F. u. 36.
248.		Habóczki Jánosné	Balázs Etelka	143123	0030480	5720	Sarkad	Zsibongó u. 9/a.
249.		Háda Gizella	Háda Gizella	126634	0011978	4400	Nyíregíháza	Május 1. tér 11. VI/28.
250.		Hagymási Sándorné	Fehér Mária	114829	0001081	1205	Budapest	Alpár u. 29.
251.		Haider Viktória Katalin	Csányi Viktória	132223	0019810	1210	Bécs	Bertlgasse 2/15.
252.		Hajdó Ferencné	Rádler Éva Anna	131135	0020540	9443	Petőháza	Gyári u. 2.
253.		Hajdu Andrásné	Jakab Ida	134201	0021589	4400	Nyíregyháza	Csillag u. 49/a.
254.		Hajdú Tamásné	Vatai Terézia	124110	0009516	2027	Dömös	Kossuth Lajos u.104.
255.		Hajdúné Balog Angelika	Balog Angelika Katalin	164622	0059596	6800	Hódmezővásárhely	Holló u. 4.

Sorszám	Előnév	Név	Születési név	Regisztrálási szám	Igazolványszám	Irányítószám	Helység	Cím
256.		Hajzerné Buglyó Ágnes Judit	Buglyó Ágnes Judit	139900	0027460	4026	Debrecen	Bethlen u.37.
257.		Halász Sándorné	Bagoly Mária	159138	0049369	4032	Debrecen	Böszörményi út 65. IV/13.
258.		Hamrik Beáta	Hamrik Beáta	113687	0000193	7953	Királyegyháza	Petőfi u.176.
259.		Harangozó Lászlóné	Virág Katalin	121864	0016385	2800	Tatabánya	Hadsereg u. 113 Fsz.1
260.		Hári Zoltánné	Szőllősi Veronika	131925	0019545	2300	Ráckeve	Radnóti Miklós u. 5.
261.		Harka Márta	Beck Márta	138331	0025980	7700	Mohács	Radnóti ltp. 10. I. Em. 9.
262.		Hárshegyi Ilona	Hárshegyi Ilona	160107	0050745	1037	Budapest	Toboz u. 15.
263.		Hasznos Ferencné	Szakonyi Zsuzsanna	113889	0000339	8184	Balatonfűzfő	Bugyogó forrás u. 11.
264.		Határi Éva	Határi Éva	114891	0001124	1104	Budapest	Lavotta u. 3. I.3.
265.		Hatos Hajnalka	Hatos Hajnalka	160496	0051016	5900	Orosháza	Aradi u. 48/a
266.		Havas Zoltánné	Geiling Szilvia	173151	0070533	2890	Tata	Csever u. 13. I/5.
267.		Havasi Éva	Havasi Éva	152259	0042212	2730	Albertirsa	Sallai Imre u. 18/I.
268.		Havasi Józsefné	Jedlóczki Éva	166659	0061753	1188	Budapest	Kölcsey u. 59/B.
269.		Hébel Jánosné	Dancsó Mária	154673	0044614	2610	Nőtincs	Arany J. u. 12.
270.		Hegedűs Lívia	Hegedűs Lívia	135511	0022694	6000	Kecskemét	Tácsics M. u. 14. I/9.
271.		Hegyi László Miklósné	Bor Jolán	143326	0030666	6400	Kiskunhalas	Kismarton u. 1.
272.		Héjas Lászlóné	Kabódi Katalin	129549	0017249	5900	Orosháza	Gyöngyvirág u. 1.
273.		Hernád Rezsőné	Heckenast Andrea	164681	0059654	1115	Budapest	Halmi utca 55.
274.		Hernádi Lajosné	Bodor Ilona	121800	0007253	2174	Verseg	Rákóczi u. 19.sz.
275.		Hidvégi Jánosné	Tóth Rozália	153791	0043820	1039	Budapest	Szinbád u. 1. V/55.
276.		Hodosi Pál	Hodosi Pál	168917	0064028	4032	Debrecen	Akadémia u. 60.
277.		Homolayné Verb Margit	Verb Margit	131904	0019526	1076	Budapest	Garay u. 7.
278.		Homolya Józsefné	Hozman Ilona	139316	0026927	3300	Eger	Vörösmarty út 17. I/4.
279.		Hordós István	Hordós István	151744	0041746	9081	Győrújbarát	Imre u. 35.
280.		Horgos Lászlóné	Tóth Irén Margit	173489	0070872	2760	Nagykáta	Bem József u. 1.
281.		Horváth Attiláné	Takács Emilia	134275	0021656	8220	Balatonalmádi	Mátyás Kir. u. 1.
282.		Horváth Balázsné	Krígel Anikó	163197	0053741	2371	Dabas	Köztársaság u. 72.

Sorszám	Előnév	Név	Születési név	Regisztrálási szám	Igazolványszám	Irányítószám	Helység	Cím
283.		Horváth Béláné	Duics Erzsébet	119932	0004899	7500	Nagyatád	Somssich E.u.14.
284.		Horváth Béláné	Hamar Katalin	151964	0041940	1029	Budapest	Dutka Ákos u. 59/a.
285.		Horváth Dori Jenőné	Rávai Mária	123252	0008819	6120	Kiskunmajsa	Szélmalom Sor 11.
286.		Horváth Ernő	Horváth Ernő	157290	0047428	1029	Budapest	Nagykovácsi út 24.
287.		Horváth Gizella	Horváth Gizella	126780	0012094	8444	Szentgál	József A. u. 29.
288.		Horváth Imre Istvánné	Horváth Katalin	151676	0041682	2481	Velence	Vajda János u. 16.
289.		Horváth József	Horváth József	114845	0005098	6400	Kiskunhalas	Kuruc Vitézek Tere 36.
290.		Horváth Katalin	Horváth Katalin	135792	0022941	5100	Jászberény	Bem J. u. 8/a. C. ép. 1/4.
291.		Horváth Krisztina Anna	Horváth Krisztina Anna	148476	0035422	3300	Eger	Kodály Z. u. 6. IV/3
292.		Horváth Perek Emilia	Perek Emilia	138678	0026303	9431	Fertőd	Széchenyi u. 48.
293.		Horváth Sándorné	Bittman Zsuzsanna	161630	0052122	9011	Győr	Bezerédi u.11.
294.		Horváth Zsuzsanna	Horváth Zsuzsanna	131963	0019579	4220	Hajdúböszörmény	Kálvineum u. 6.
295.		Horváthné Kovács Ibolya	Kovács Ibolya	129635	0018193	8617	Kőröshegy	József A. u. 5.
296.		Horváthné Szolnoki Ágnes	Szolnoki Ágnes	113657	0000172	4100	Berettyóújfalu	József Attila Lakótelep B/1. Fszt.1.
297.		Hosszú Aurélné	Domokos Magdolna	114391	0000733	1147	Budapest	Lőcsei u.88
298.		Höchst Éva	Höchst Éva	164310	0058586	1106	Budapest	Nemes u. 32.
299.		Hörcsöki Józsefné	Ritecz Zsuzsanna	144650	0038694	8752	Zalakomár	Fő utca 94.
300.		Huszti Erzsébet	Huszti Erzsébet	153040	0042945	6800	Hódmezővásárhely	Oldalkosár u. 3/1. III/2.
301.		Húth János	Húth János	141275	0028753	7090	Tamási	Fő u.25.
302.		Hutócki Anita Csilla	Hutócki Anita Csilla	171137	0066804	1211	Budapest	Ady E. u. 3. I/8.
303.		Ignáczné Varga Ildikó	Varga Ildikó	123697	0009157	3980	Sátoraljaújhely	Dókus u. 2/a.
304.		Imri Mária	Imri Mária	115739	0001816	7015	Igar	Alkotmány u.10.
305.		Imrik Irén	Imrik Irén	146737	0033838	1134	Budapest	Csángó u. 24. 6/1
306.		Istenes Erzsébet	Istenes Erzsébet	129954	0017608	4024	Debrecen	Sumen u. 12. 3/11.
307.		Iván Imre	Iván Imre	125956	0011285	8790	Zalaszentgrót	Batthyány út 26.
308.		Iván Jánosné	Terjék Aranka	143004	0030371	8060	Mór	Pince u.6.

Sorszám	Előnév	Név	Születési név	Regisztrálási szám	Igazolványszám	Irányítószám	Helység	Cím
309.		Iványi Orbánné	Tóth Terézia Mária	122009	0007394	2481	Velence	Gárdonyi G. u. 37/A.
310.	Dr.	Izsák Gyuláné	Szeszán Mária	119213	0008454	7140	Bátaszék	Kossuth Lajos u. 74.
311.		Jakab Józsefné	Gombás Irén	133866	0021314	9330	Kapuvár	Szent István Király u. 45/2.
312.		Jakab Zoltánné	Üveges Valéria	142545	0029902	8400	Ajka	Fekete István u.14.
313.		Jakab Zsuzsanna	Jakab Zsuzsanna	175729	0072959	2030	Érd	Orchidea u. 1. fsz. 2.
314.		Jákob Sándor Jánosné	Kovács Gizella	154452	0044406	7084	Pincehely	József A. u. 1.
315.		Jakus Tiborné	Tuza Éva	162917	0053697	1054	Budapest	Bank u. 4. Fsz. 6.
316.		Jánossy Réka	Jánossy Réka	153306	0043190	1081	Budapest	Köztársaság tér 14.
317.		Jenei Mária	Jenei Mária	142934	0040399	8000	Székesfehérvár	Széchenyi u. 39. 5/16
318.		Jenei Renáta	Jenei Renáta	159542	0050284	2100	Gödöllő	Ibolya u. 46.
319.		Jez Istvánné	König Gizella	120438	0005782	1092	Budapest	Ráday utca 9. II/5.
320.		Jónásné Szentpéteri Ágnes	Szentpéteri Ágnes	149053	0035996	4400	Nyíregyháza	Vécsey köz 20/B.
321.		Juhász Béláné	Nyéki Ilona	117233	0003019	4130	Derecske	Bajcsy Zs. u. 18.
322.		Juhász Gyula	Juhász Gyula	121203	0006393	8660	Tab	Kossuth Lajos u.132. II/15.
323.		Juhász Norbert Dániel	Juhász Norbert Dániel	180548	3562	5111	Jászfelsőszentgyörgy	Fő út 7.
324.		Juhász Viktorné	Horváth Gabriella	135197	0022435	2473	Vál	Vajda János u. 29.
325.		Juhász Zsuzsánna	Juhász Zsuzsánna	128716	0014192	4032	Debrecen	Lehel u. 20. XIV/107.
326.		Juhászné Tóth Csilla	Tóth Csilla	177506	216	6044	Hetényegyháza	Kikelet u. 72.
327.		Jungné Becze Irén	Becze Irén	136603	0035500	7150	Bonyhád	Rákóczi u. 131.
328.		Kádár Dánielné	Tóth Erzsébet	136351	0023830	1145	Budapest	Újvidék u. 3. 2. em. 1.
329.		Kádárné Kovács Ilona	Kovács Ilona	120579	0013072	5435	Martfű	Ságvári u. 5.
330.		Kalló Zoltánné	Koronczay Annamária	124085	0009496	8360	Keszthely	Tapolcai út 11/b.
331.		Kálmán Jánosné	Weller Erzsébet	156669	0046878	7150	Bonyhád	Fáy András u.47.
332.		Kálmánczi Sándorné	Gyurkovics Éva	143974	0038099	1102	Budapest	Állomás u. 18.
333.		Kálmánné Makai Éva	Makai Éva	129524	0071184	2330	Dunaharaszti	Dembinszky u. 30.
334.		Kaló Jenőné	Borics Margit	150296	0043419	2330	Dunaharaszti	Andrássy u. 39.
335.		Kaló Zoltánné	Tirpák Erzsébet	155101	0045165	1214	Budapest	Bánya u. 47. II/9.

Sorszám	Előnév	Név	Születési név	Regisztrálási szám	Igazolványszám	Irányítószám	Helység	Cím
336.		Kalocsainé Csík Éva	Csík Éva	152921	0042838	2225	Üllő	Móricz Zsigmond u. 1.
337.		Kántor Imréné	Kulcsár Erzsébet	135734	0022887	4484	Ibrány	Lenin u. 33.
338.		Kántorné Ankes Éva	Ankes Éva	155292	0045328	1188	Budapest	Napló u. 71/a.
339.		Kanyuk Sándorné	Nagy Lenke	147132	0034192	4030	Debrecen	Bujdosó u. 9.
340.		Kapossy Béláné	Hegyi Rozália	168626	0063978	7400	Kaposvár	Sigray A. u. 4.
341.		Kapp Adrienne	Kapp Adrienne	160071	0050569	1038	Budapest	Blanka köz 1/g Fsz. 1.
342.		Karasziné Kalló Mária Margit	Kalló Mária Margit	131382	0018958	6400	Kiskunhalas	Magyar u. 11/a.
343.		Kármánné Gaál Éva	Gaál Éva	159571	0049828	5085	Rákóczifalva	Vasvári Pál u. 120.
344.		Katona Anita	Katona Anita	173519	0070890	2191	Bag	Kinizsi u. 43.
345.		Katona Tiborné	Bakos Anna	159094	0049328	3100	Salgótarján	Pécskó út 3. 2.em.
346.		Katus Ferencné	Szepesi Erzsébet	145184	0039162	1096	Budapest	Haller u. 80. V./22.
347.	Dr.	Kávássy Attila	Kávássy Attila	150235	0037086	8000	Székesfehérvár	Eszéki u. 2.
348.		Kelemen Bernadett	Kelemen Bernadett	177791	521	3300	Eger	Ankli József u. 10.
349.		Kelemen Lajosné	Takács Ágnes	131556	0019103	9700	Szombathely	Mikes Kelemen u. 27. 2/11.
350.		Kerek Kálmánné	Bozsik Katalin	132070	0019671	1117	Budapest	Baranyai tér 15. I/3.
351.		Kerék Tiborné	Kovács Zsuzsanna	142569	0029979	8700	Marcali	Boronkai u. 12.
352.		Kerékgyártó József	Kerékgyártó József	118969	0004417	4100	Berettyóújfalu	Kádár vitéz u. 15.
353.		Kertész Béláné	Márta Róza	156320	0046565	1118	Budapest	Törökugrató út 3. I/4.
354.		Kertész Miklósné	Krajczár Teréz	116201	0002172	8900	Zalaegerszeg	Berzsenyi u. 26. IX/131.
355.		Keserű Ferencné	Cseke Teréz	155387	0045405	4273	Hajdúbagos	Ady Endre u.30.
356.		Ketzer Emília	Ketzer Emília	160900	0051452	2310	Szigetszentmiklós	Paptag u. 35/a
357.		Király Béla Zoltánné	Leitold Terézia	172765	0069943	8246	Tótvázsony	Iskola u. 7.
358.		Király Istvánné	Kereszturi Katalin	140640	0028124	4032	Debrecen	Ötvenhatosok Tere 7. V/44.
359.		Király Zsófia	Király Zsófia	127862	0013035	2067	Szárliget	Béke u. 16.
360.		Király Zsuzsanna	Király Zsuzsanna	119369	0008477	7275	Igal	Budavár u. 17.
361.		Kirsching Jánosné	Kánya Beatrix	154981	0047725	7627	Pécs	Bittner Alajos u.14.
362.		Kispál Ferencné	Bapkó Veronika	149676	0036571	6791	Szeged	Huszka Jenő u. 2. Fsz/1.

Sorszám	Előnév	Név	Születési név	Regisztrálási szám	Igazolványszám	Irányítószám	Helység	Cím
363.		Kiss Anita	Kiss Anita	146333	0040190	4562	Vaja	Tulipán út 10.
364.		Kiss Ferencné	Oláh Erzsébet	118008	0003942	3580	Tiszaújváros	Árpád u. 37. II/1.
365.		Kiss Gabriella	Kiss Gabriella	144722	0038757	6900	Makó	Kígyó utca 10.
366.		Kiss Lászlóné	Kovács Irén Eszter	122441	0007826	1183	Budapest	Vers u.8.
367.		Kiss Sándorné	Kocsis Etelka	146201	0040071	8130	Enying	Petőfi S. u. 44.
368.		Kissné Miklós Judit Erzsébet	Miklós Judit Erzsébet	171357	0067029	1144	Budapest	Zsivora Park 2-4. III/81.
369.		Kiszel Katalin	Kiszel Katalin	124728	0009970	3770	Sajószentpéter	Hegyalja út 44.
370.		Klambauer Attiláné	Nagy Éva	133632	0021112	8000	Székesfehérvár	Ősz u. 9. 5/4.
371.		Klein Istvánné	Králik Márta	126933	0012185	2600	Vác	Rákóczi u. 32.
372.		Klein Zsolt Péter	Klein Zsolt Péter	166562	0061682	1076	Budapest	Szinva u. 4. Fszt. 3.
373.		Klug Pálné	Szabó Mária	136862	0024315	1194	Budapest	Karton utca 4
374.		Koczkáné Kiss Kornélia	Kiss Kornélia	171705	0068303	7451	Kaposvár	Árvácska u. 28.
375.		Kohut Andrásné	Lucsán Anikó	138929	0026531	1028	Budapest	Gercse u. 35/B.
376.	Dr.	Kollárné Szabó Patrícia Dóra	Szabó Patrícia Dóra	167010	0062329	1039	Budapest	Királyok útja 299. B/4.
377.		Kollátor Jánosné	Csizmadia Mária	113876	0000331	8300	Tapolca	Glázer Sándor u.26.
378.		Koltai Ernőné	Tóth Ágnes Klára	128394	0013569	6726	Szeged	Vedres u.12. 4/19.
379.		Kománovics Györgyné	Kozma Mária	165013	0060208	8800	Nagykanizsa	Attila u. 10.
380.		Komjáti Józsefné	Szakács Éva	125516	0010823	1039	Budapest	Himző u. 4.
381.		Konczosné Gál Andrea	Gál Andrea	171980	0072083	5600	Békéscsaba	Vörösmarty u. 9.
382.		Koós Arika Tünde	Nagy Arika Tünde	161578	0052080	1215	Budapest	Katona József u.29. III/15.
383.		Koránné Szarvas Mária	Szarvas Mária	162558	0053100	8360	Keszthely	Szent Miklós u. 7/c
384.		Kormos Antalné	Hiripi Magdolna	122590	0007935	1121	Budapest	Hajnalka u. 3. Fsz. 3.
385.		Kóródi Ferencné	Pataki Ilona	150602	0040562	1183	Budapest	Vas Gereben u. 5.
386.		Koroknai Józsefné	Varga Irma	174571	0072327	9700	Szombathely	Jáki út 55/b.
387.		Korom Gábor Jánosné	Góbor Ilona	117674	0003346	6000	Kecskemét	Ág u.7.
388.	Dr.	Korsós Béláné	Masir Erzsébet	145142	0039124	6791	Szeged	István u. 50.
389.		Kósik Viktória	Kósik Viktória	176128	0073442	2213	Monorierdő	Pacsirta utca 22.

Sorszám	Előnév	Név	Születési név	Regisztrálási szám	Igazolványszám	Irányítószám	Helység	Cím
390.		Kosztyu Hajnalka Éva	Kosztyu Hajnalka Éva	167092	0062157	2310	Szigetszentmiklós	Erkel F. u. 25.
391.		Kovács Andrásné	Gyuricza Zsuzsanna	154421	0044377	1239	Budapest	Fakopács u. 34.
392.		Kovács Erika	Kovács Erika	157202	0047351	1182	Budapest	Sas u. 3.
393.		Kovács Erika	Kovács Erika	172307	0069211	8636	Balatonszemes	Kölcsey u. 16.
394.		Kovács Ferencné	Jakab Veronika	148505	0035449	3200	Gyöngyös	Pesti u. 11. 2/6
395.		Kovács Ferencné	Papp Ilona	167863	0062931	1126	Budapest	Vöröskő u. 19.
396.		Kovács Gabriella	Kovács Gabriella	135712	0045596	9751	Vép	Béke u. 19/A
397.		Kovács Gézáné	Horváth Dori Mária	143449	0030782	9024	Győr	Szigethy Attila u. 43.
398.		Kovács Jánosné	Szemelácz Katalin	124588	0014019	6347	Érsekcsanád	Dózsa György u. 90.
399.		Kovács Jánosné	Sebestyén Katalin	130960	0018611	2881	Ászár	Kossuth u. 15.
400.		Kovács Józsefné	Pintér Ilona	120074	0005020	9241	Jánossomorja	Felsőlókert út 21/B.
401.		Kovács Lászlóné	Virág Judit	118612	0010058	1171	Budapest	Kőrösszeg u. 7.
402.		Kovács Lászlóné	Virág Mária	123901	0009425	8900	Zalaegerszeg	Klapka Gy. u. 28.
403.		Kovács Márta	Kovács Márta	140075	0027614	2451	Ercsi	Eötvös u. 12.
404.		Kovács Márta Ildikó	Kovács Márta Ildikó	175148	0075148	1126	Budapest	Vöröskő u. 13.
405.		Kovács Sándorné	Orosz Brigitta	134412	0021781	4200	Hajdúszoboszló	Attila u. 13.
406.		Kovács Zoltán	Kovács Zoltán	140043	0027584	2544	Neszmély	Nyároska u. 5.
407.		Kovács Zoltán	Kovács Zoltán	168317	0063321	4400	Nyíregyháza	Korányi u. 50. Fsz. 2
408.		Kovácsné Fülöp Orsolya	Fülöp Orsolya	163357	0053830	9796	Pornóapáti	Fő u. 44.
409.	Dr.	Kovácsné Hochrein Anna	Hochrein Anna	159086	0049321	2737	Ceglédbercel	Árpád u. 7.
410.		Kovácsné Kiss Tünde	Kiss Tünde	176203	0073491	4220	Hajdúböszörmény	Honvéd u. 3. fsz. 2.
411.		Kovácsné Kovács Anikó	Kovács Anikó	158514	0048908	4524	Ajak	Ady Endre út 91.
412.		Kovácsné Tóth Éva Ildikó	Tóth Éva Ildikó	164987	0060189	8300	Tapolca	Juhász Gyula u. 20.
413.		Köles Lajosné	Lukács Erzsébet	156185	0046459	4251	Hajdúsámson	Petőfi út 62.
414.		Kőszegi Györgyné	Varga Etelka	147877	0034865	3950	Sárospatak	Szalontai Gy. u. 21.
415.		Köteles Leventéné	Nákói Marianna	136567	0024034	2900	Komárom	Mártírok u. 20.
416.		Krajcsovics Pál	Krajcsovics Pál	158315	0048592	5540	Szarvas	Budai Nagy A. u. 9.

Sorszám	Előnév	Név	Születési név	Regisztrálási szám	Igazolványszám	Irányítószám	Helység	Cím
417.		Kramaricsné Majláth Katalin	Majláth Katalin	159080	0049317	1174	Budapest	Ady E. u. 28.
418.		Kreisz Ferencné	Gelbó Erzsébet	173994	0071443	2114	Valkó	Szabadság u. 34.
419.		Krekuska Mária	Krekuska Mária	145629	0039556	1094	Budapest	Liliom u.32. III/23.
420.		Kristóf Jánosné	Pesztericz Magdolna	172771	0069948	8492	Kerta	Uttörő u. 21.
421.		Kugyela Ágnes	Kugyela Ágnes	122434	0013874	5540	Szarvas	Vajda P. 51/1
422.		Kulacsné Ásványi Adrienn	Ásványi Adrienn	154672	0044613	9200	Mosonmagyaróvár	Liszt Ferenc u. 4.
423.		Kuncz Kálmánné	Jámbor Eszter	136195	0023679	4080	Hajdúnánás	Hunyadi u. 79/A.
424.		Kurucz András Jánosné	Lukács Ilona Mária	158784	0049083	3526	Miskolc	Szeles u. 74. III/1.
425.		Kustán Szabolcs	Kustán Szabolcs	177991	728	8900	Zalaegerszeg	Köztársaság útja 19.
426.		Kutasy Endréné	Kulcsár Margit	166675	0061764	1196	Budapest	Mészáros Lőrinc u. 83.
427.		Kuti Józsefné	Szépréti Zsuzsanna	129598	0017292	2071	Páty	Petőfi u. 4.
428.		Laczkó Józsefné	Barcsa Ildikó Csilla	121846	0007283	4283	Lévavértes	Rákóczi u. 36.
429.		Lakatosné Kovács Aranka	Kovács Aranka	164103	0058423	6771	Szeged	Lomb u. 6.
430.		Lavrincz Gyuláné	Ondrék Erzsébet Mária	119191	0006977	3100	Salgótarján	Bem u.12. Fsz. 6.
431.		Lázár Mária	Lázár Mária	158548	0048729	6723	Szeged	Ortutay u. 5/a. II/5.
432.		Lázi Andrea	Lázi Andrea	176967	0074304	5600	Békéscsaba	Arany J. u. 13.
433.		Lebanov Józsefné	Maróti Rózsa Erzsébet	159826	0051508	2730	Albertirsa	Fecske u. 3.
434.		Lehoczki István	Lehoczki István	119032	0008432	5940	Tótkomlós	Bercsényi u. 12.
435.		Lehoczki János	Lemoczki János	157077	0047244	1052	Budapest	Sütő u. 2.
436.		Leki Józsefné	Illés Mária	122859	0008150	2440	Százhalombatta	Római út 21.
437.	Dr.	Lele Andrásné	Sajtár Ilona	152590	0042525	6720	Szeged	Széchenyi tér 15.
438.		Lelovics Lászlóné	Orbán Irén Magdolna	145170	0039149	7400	Kaposvár	Németh István Fasor 21.
439.		Lénárt Erzsébet	Lénárt Erzsébet	127621	0016640	1063	Budapest	Munkácsy M. út 24. II/26.
440.		Lénárt Jánosné	Czérna Jolán	120877	0009309	4271	Mikepércs	Kossuth u. 3.
441.		Lengyel Erika Judit	Lengyel Erika Judit	154582	0044528	5000	Szolnok	Várkonyi tér 11. III/11.
442.		Lesták Imréné	Csoma Mária	172981	0069819	2100	Gödöllő	Szabadka u. 2/A 1/4
443.		Linczmayer Józsefné	Király Julianna	159576	0050298	8412	Veszprém	Posta u. 37.

Sorszám	Előnév	Név	Születési név	Regisztrálási szám	Igazolványszám	Irányítószám	Helység	Cím
444.		Lipcsei Brigitta	Lipcsei Brigitta	176266	0073548	4320	Nagykálló	Vasvári Pál u. 14. I/3.
445.		Lovas Andorné	Weis Veronika	122131	0007478	1137	Budapest	Katona Jozsef u. 9-11
446.		Lovasi Gyuláné	Ortvein Erzsébet	167625	0062690	8200	Veszprém	Pápai u. 15.
447.		Lőrincz Józsefné	Praszna Mária	140623	0028108	2600	Vác	Balassagyarmati út 56.
448.		Lövei Lászlóné	Sóvári Klára	155945	0046241	5900	Orosháza	Hajnal köz 2/a
449.		Luchmann Péterné	Seres Magdolna	150864	0040800	6100	Kiskunfélegyháza	Halasi út 15.
450.		Lugosi Lajosné	Tima Mária	122208	0007746	1144	Budapest	Füredi u.7/a.
451.		Lukács Béláné	Égi Éva	131413	0018981	7150	Bonyhád	Hunyadi u. 5.
452.		Lukács Istvánné	Borosán Katalin	123607	0009082	8900	Zalaegerszeg	Baross Gábor u. 30.
453.		Lukács Sándorné	Toronyi Ágnes	153786	0043816	1171	Budapest	Földeák u.11.
454.		Madai Istvánné	Szilágyi Éva	134448	0021813	4028	Debrecen	Vasvári Pál u. 23/A.
455.		Madár Mihály Lászlóné	Szabó Magdolna	152486	0042425	2700	Cegléd	Rákóczi út 56/a, C. Lph, Fsz. 2.
456.		Magócsi Lászlóné	Lakos Judit	154837	0044956	2220	Vecsés	Martinovics tér 8.
457.		Magyar Gyuláné	Vaskor Judit	117491	0003207	1046	Budapest	Nádasdy Kálmán u. 27. 4/11.
458.		Magyar Istvánné	Surányi Franciska	158261	0048544	6000	Kecskemét	Balaton u. 5. 3/11.
459.		Majer Jánosné	Tóth Judit	125200	0010580	1098	Budapest	Börzsön u. 2/b. V/33.
460.		Májer Tiborné	Andicsku Ildikó	127686	0012882	4551	Nyíregyháza	Kezdő-Köz 10.
461.		Majerné Mészáros Erika	Mészáros Erika	173610	0070960	8127	Aba	Bercsényi u. 87.
462.		Major Györgyné	Szax Mária	116065	0002052	2085	Pilisvörösvár	Kisfaludy u. 27.
463.		Major Mihályné	Stettler Erzsébet	135116	0022373	2400	Dunaújváros	Római Körút 25. 5/2.
464.		Makai Krisztina	Makai Krisztina	163238	0053681	5000	Szolnok	Jubileum tér 6.
465.		Markelláné Tóth Edit	Tóth Edit	138026	0025698	6336	Szakmár	Szt. István király u. 18.
466.		Márki Julianna	Márki Julianna	113577	0000120	6723	Szeged	Gát u. 3/a. IV.12.
467.		Marsó Jánosné	Csanaki Ilona	155971	0046265	8600	Siófok	Tanácsház u.18/4/1.
468.		Márton Bálintné	Tukacs Julianna	149547	0036450	4034	Debrecen	Lapály u. 18.
469.		Matán Lászlóné	Gresa Mária	115991	0001994	7461	Kaposvár	Panoráma u. 7.
470.		Mátyásföldi Imréné	Pipoly Mária	127129	0012444	3752	Szendrő	Part út 15.

Sorszám	Előnév	Név	Születési név	Regisztrálási szám	Igazolványszám	Irányítószám	Helység	Cím
471.		Mednyánszky Ferencné	Vinkler Gizella	130435	0017911	9012	Győr	Győri u. 125.
472.		Meiszterics László	Meiszterics László	123321	0008871	8697	Öreglak	Fő u. 104/b.
473.		Meleg Eszter	Meleg Eszter	176637	0073958	2100	Gödöllő	Szt. István tér 7. 4/13.
474.		Mendrei Miklósné	Balla Éva	122895	0008176	1191	Budapest	Artűr u. 13.
475.		Mészáros Erzsébet	Mészáros Erzsébet	128823	0014278	2900	Komárom	Arany J. u. 82.
476.		Mészáros Éva	Bencsik Éva	115580	2013	1215	Budapest	Katona J. u. 81. VI/35.
477.		Mészáros Ferenc Gergely	Mészáros Ferenc Gergely	162171	0052689	1106	Budapest	Vörösfenyő u. 4/5.
478.		Mészáros Lajosné	Katona Mária	139193	0026768	1078	Budapest	Hernád u. 14. lí. 21.
479.		Mészáros Sándorné	Dági Janka	134838	0022141	6440	Jánoshalma	Deák F. u. 48.
480.		Mészáros Tibor	Mészáros Tibor	114403	0000742	1113	Budapest	Bartók Béla út 92-94
481.		Mészáros Zoltánné	Krénusza Mónika	141579	0029037	7553	Görgeteg	Béke u. 43.
482.		Mészáros Zoltánné	Marcz Marianna	143915	0038043	7130	Tolna	Kinizsi u.64.
483.		Mészárosné Habakusz Gertrúd	Habakusz Gertrúd	166282	0061422	2899	Naszály	Szabadság út 38.
484.		Mezey Béláné	Sipos Ilona	114243	0000625	6771	Szeged	Magyar u. 175.
485.		Mező Gyuláné	Kaszás Jolán	126453	0011842	9155	Lébény	Fő út 49.
486.		Mező Lászlóné	Motika Adrienne	153874	0043894	6724	Szeged	Sárosi u. 4/a. I/5.
487.		Mezőfiné Dahmer Erzsébet	Dahmer Erzsébet	124844	0011776	8660	Tab	Kisfaludy u. 8/a.
488.		Mihálszki Józsefné	Tirpák Éva	137716	0025114	3525	Miskolc	Kis-Hunyad u.24.
489.		Mikos Éva	Mikos Éva	128284	0016687	9970	Szentgotthárd	Dózsa György u. 18.
490.		Miskolczi-Török Sándorné	Tóth Ilona	166632	0061734	1163	Budapest	Bodnár u. 41.
491.		Mogyorósi Lászlóné	Békési Katalin	122478	0007855	1191	Budapest	Toldy u. 15. 5/15.
492.		Mohai Mónika	Mohai Mónika	153319	0043202	1204	Budapest	Tátra tér 5-8/B
493.		Mohos Józsefné	Molnár Zsuzsanna	158695	0049034	6800	Hódmezővásárhely	Berkenye u. 29.
494.		Molnár Árpádné	Horváth Mária	150569	0040530	1162	Budapest	Akácfa u. 93.
495.		Molnár Béláné	Halmai Mária	143881	0031176	3200	Gyöngyös	Koháry u. 8. Fsz. 2.
496.		Molnár Gyuláné	Gömöri Mária	149358	0036282	3300	Eger	Cecey Éva u.48.
497.		Molnár Hajnalka	Molnár Hajnalka	168842	0063951	2740	Abony	Gaál Miklós út 14.

Sorszám	Előnév	Név	Születési név	Regisztrálási szám	Igazolványszám	Irányítószám	Helység	Cím
498.		Molnár Ilona	Molnár Ilona	165328	0060545	3400	Mezőkövesd	Cseresznye út 132.
499.		Molnár István	Molnár István	120256	0005639	4511	Nyírbogdány	Alkotmány út 7.
500.		Molnár Istvánné	Varga Zsuzsanna	176225	0073718	2400	Dunaújváros	Bocskai u. 3/B. VII/4.
501.		Molnár Józsefné	Mihaleczki Erzsébet	137804	0025199	9700	Szombathely	Sip u.18.
502.		Molnár Lászlóné	Póth Márta	145504	0039443	7400	Kaposvár	Kinizsi Ltp 46. II/9.
503.		Molnár Nándorné	Torma irén	152388	0042333	6000	Kecskemét	Petőfi S. u. 8. VII/47.
504.		Molnár Tiborné	Szekeres Magdolna	169598	0064885	9024	Győr	Kert u. 10.
505.		Molnárné Ivanov Mária Éva	Ivanov Mária Éva	131352	0018936	2336	Dunavarsány	Nagyvarsányi út 5.
506.		Moravecz Imréné	Korpai Anna	144698	0038736	9400	Sopron	Határőr u. 15.
507.		Mórocz Kálmán Lászlóné	Hőgyes Erzsébet	159358	0049757	5534	Okány	Hunyadi u. 12.
508.		Mucsi Sándorné	Krizsán Margit	116491	0002383	5000	Szolnok	Fényes Adolf u. 24.
509.		Mucsi Sándorné	Hasszán Ilona	152191	0042148	1188	Budapest	Csörgőfa utca 5.I.3.
510.		Muhari Béláné	Teler Rozália Margit	160642	0051118	6050	Lajosmizse	Damjanich u. 6.
511.	Dr.	Murányi Zoltán	Murányi Zoltán	133012	0020462	1013	Budapest	Attila út 27.
512.		Nádi Györgyné	Vass Julianna	142226	0029622	8000	Székesfehérvár	Jankovich u. 2. II/1.
513.		Nádudvariné Vas Erzsébet	Vas Erzsébet	139569	0027161	3261	Abasár	Úttörő u. 4.
514.		Nagy Andrásné	Hevér Anna	130502	0017968	3214	Nagyréde	Rákóczi út 10.
515.		Nagy Andrásné	Németh Erika	138277	0025930	1155	Budapest	Széchenyi út 37.
516.		Nagy Attila Sándor	Nagy Attila Sándor	161780	0052235	8000	Székesfehérvár	Rozsnyói u. 54/1
517.		Nagy Attiláné	Kozma Krisztina	137163	0024594	1048	Budapest	Hajló u. 45.
518.		Nagy Erzsébet	Szoó Erzsébet	154501	0045857	1051	Budapest	Bajcsy Zsilinszky út 20. Fsz. 3.
519.		Nagy Ferencné	Pallai Ágnes Katalin	156352	0046594	1039	Budapest	Juhász Gyula u. 2. VI/56.
520.		Nagy István	Nagy István	115370	0002711	1037	Budapest	Jablonka u. 55.
521.		Nagy Jánosné	Krizsanyik Mária	119198	0004586	3100	Salgótarján	Alsóidegér 27.
522.		Nagy Józsefné	Nagypál Erzsébet	154999	0045085	5135	Jászivány	Alkotmány u.16.
523.		Nagy Judit	Nagy Judit	166761	0061859	4100	Berettyóújfalu	Zöldfa u. 9.
524.		Nagy Lászlóné		152162	0042120	1103	Budapest	Gergely u. 48. III. 23.

Sorszám	Előnév	Név	Születési név	Regisztrálási szám	Igazolványszám	Irányítószám	Helység	Cím
525.		Nagy Miklósné	Fejős Éva	142150	0029551	1171	Budapest	Lemberg u.162.
526.	Dr	Nagy Sándor	Nagy Sándor	147596	0034613	1221	Budapest	Péter-Pál u. 92.
527.		Nagy Sándorné	Bodnár Julianna	133744	0021209	2363	Felsőpakony	Rákóczi u. 19.
528.		Nagyné Baán Ildikó	Baán Ildikó	125389	0013141	7400	Kaposvár	Damjanich u. 8-10.
529.		Nagyné Horváth Mária	Horváth Mária	120885	0005990	2400	Dunaújváros	József A.u.12. Fsz.2.
530.		Nagyné Kis-Bóli Gizella	Kis-Bóli Gizella	157783	0048097	7763	Egerág	Tompa M. u. 6.
531.		Nagyné Kókai Éva	Kókai Éva	164189	0058487	2255	Szentlőrinckáta	Attila u. 10.
532.		Nagyné Ruzsnyák Ilona	Ruzsnyák Ilona	176865	0074227	7020	Dunaföldvár	Szent László u. 30.
533.		Nagyné Soltész Marianna	Soltész Marianna	121389	0006538	4600	Kisvárda	Vár u.11.
534.		Nagyné Tárgyik Izabella	Tárgyik Izabella	176117	0073388	1164	Budapest	Sóderos utca 7.
535.		Nagyné Vincze Erzsébet	Vincze Erzsébet	127979	0013234	9700	Szombathely	Pozsony u. 29.
536.		Nedró Vazulné	Ramasz Ilona	127847	0013022	5742	Elek	Mátyás Király 69.
537.		Nemesné Kiss Rita Mária	Kiss Rita Mária	147424	0034455	6448	Csávoly	Rákóczi F. u.17.
538.		Nemesné Varga Andrea	Varga Andrea	159669	0050372	8900	Zalaegerszeg	Budai Völgy u. 36.
539.		Nemesvári Lászlóné	Homoki Mária	138207	0025864	7175	Felsőnána	Rákóczi út 47.
540.		Nemesvölgyi Jánosné	Hegedűs Judit	146784	0033880	9700	Szombathely	Rákóczi F. u. 62.
541.		Német Józsefné	Szundi Mária	119176	0004574	7150	Bonyhád	Erzsébet u. 1.
542.		Németh Angéla	Németh Angéla	148527	0035533	1024	Budapest	Ezredes u.3. Iii/1.
543.		Németh Istvánné	Kollár Zsuzsanna	143218	0030567	9167	Bősárkány	Petőfi u. 87/2.
544.		Németh Istvánné	Herczku Anna	162623	0053158	1132	Budapest	Visegrádi u. 59. II/24.
545.		Németh Jánosné	Cserna Mária	121813	0007261	1181	Budapest	Darus u. 10.2.1.
546.		Németh Jánosné	Békési Mária	124970	0010417	1173	Budapest	544. utca 25.
547.		Németh Józsefné	Németh Veronika	129602	0017296	8041	Csór	Alsótabán u.14/a.
548.		Németh László Zoltánné	Skarka Judit Ilona	171489	0067191	1105	Budapest	Kápolna u. 9. III/22.
549.		Németh Lászlóné	Németh Zsuzsanna	158448	0048708	9600	Sárvár	Kassa u. 3.
550.		Németh Tiborné	Nánai Éva	127993	0013246	2541	Lábatlan	Bajcsy Zs. u. 31.
551.		Németh Tiborné	Donka Márta	149696	0036590	6760	Kistelek	Jókai u. 8.

Sorszám	Előnév	Név	Születési név	Regisztrálási szám	Igazolványszám	Irányítószám	Helység	Cím
552.		Németh Zoltán	Németh Zoltán	142071	0029477	8753	Balatonmagyaród	Petőfi S. 81/a
553.		Németh Zoltánné	Kumocsai Julianna	119784	0004783	9024	Győr	Ikva u. 58. II/4.
554.		Némethy Veronika	Némethy Veronika	141536	0028996	1113	Budapest	Tas Vezér utca 28. II.em 5/A.
555.		Neszné Détári Éva	Détári Éva	148356	0035307	7173	Zomba	Orosháza u.6/a
556.		Neuberger Ferencné	Kadnár Edit	121050	0006281	9228	Halászi	Damjanich u.48.
557.		Nógrádi Istvánné	Hunvölgyi Éva	114260	0005085	6726	Szeged	Bérkert u. 34.
558.		Novákné Balog Jolán	Balog Jolán	131340	0018926	6000	Kecskemét	Kalász u. 32/c.
559.		Novodomszky Jánosné	Pólus Anna	117877	0003493	5552	Kardos	Gyomai út 1.
560.		Novotni Miklósné	Uzonyi Magdolna	164068	0058389	3530	Miskolc	Corvin u. 11 4/2.
561.		Nyitrai Zoltánné	Farkas Magdolna	149121	0036060	2840	Oroszlány	Népek Barátsága u.18.2/8.
562.		Óbert Jánosné	Skapér Mária	148542	0044831	1145	Budapest	Uzsoki u.38/a.
563.		Ócsai Imréné	Lakó Márta	131325	0018913	6000	Kecskemét	Pászthy K. u. 6. 2/3.
564.		Ódor Károlyné	Hollós Piroska	114718	0000997	2030	Érd	György u. 36.
565.		Offertáler Károlyné	Novák Gabriella	150637	0040594	3559	Répáshuta	Szabadság u.7.
566.		Oláh Péter Pál	Oláh Péter Pál	167779	0062814	6090	Kunszentmiklós	Szép u. 4.
567.		Olajos Ferencné	Golyhovits Ilona	152564	0042500	7800	Siklós	Vértanuk 24
568.		Olaszy Gyuláné	Pongrácz Lujza	154689	0044627	9431	Fertőd	Baross Telep 11 / A.
569.		Orbán Erzsébet	Süli Erzsébet	133163	0020722	4183	Kaba	Baross G. u. 17.
570.		Orbánné Takács Ilona	Takács Ilona	141276	0028754	7252	Attala	Széchenyi utca 21.
571.		Orosz András Tamásné	Vitális Margit	172077	0067894	4031	Debrecen	Krónikás u. 3. I/6.
572.		Orosz Tibor Zoltánné	Polonkai Ilona	126764	0012081	4200	Hajdúszoboszló	Szilfákalja 20/b. I/3.
573.		Orosziné Rapi Mária	Rapi Mária	134835	0022138	1101	Budapest	Hungária krt 1-3. 17. I/6.
574.		Orovecz Sándorné	Nagy Judit	155650	0045985	5900	Orosháza	Makói u. 3.
575.		Osztopáni Ferencné	Botos Irén	124838	0010314	8676	Karád	Latinca u. 66.
576.		Ozsváth Gáborné	Pete Olga	119855	0004840	4242	Hajdúhadház	Szőllős u. 14.
577.		Östör István	Östör István	114398	0003849	1028	Budapest	Aszú utca 37.
578.		Pál Katalin	Pál Katalin	134659	0021993	3100	Salgótarján	Pécskő út 10.

Sorszám	Előnév	Név	Születési név	Regisztrálási szám	Igazolványszám	Irányítószám	Helység	Cím
579.		Pálffy Józsefné	Balogh Ilona	115899	0001930	9024	Győr	Nádas E. 20/b.
580.		Pálmai Erzsébet	Pálmai Erzsébet	176039	0073315	8800	Nagykanizsa	Hunyadi tér 23/B.
581.		Pálos Gáborné	Kardos Erzsébet	133230	0020782	1107	Budapest	Bihari u. 3/a.
582.		Palotai Béláné	Rostás Ildikó	149826	0036716	2837	Vértesszőlős	Arany u.5.
583.		Palotásné Király Adrien	Király Adrien	136984	0024432	1141	Budapest	Szilágysomlyó u. 38. 1/6.
584.		Panajoth Fejér Antal	Panajoth Fejér Antal	155272	0045310	1041	Budapest	Rózsa u. 63. IX/27.
585.		Pap Éva	Pap Éva	173386	0070718	8417	Csetény	Petőfi S. út 79.
586.		Papp Győzőné	Járdi Zsuzsanna	158185	0048474	6236	Tázlár	Kossuth u. 16.
587.		Papucsek Zsuzsanna	Papucsek Zsuzsanna	116018	0002016	2040	Budaörs	Kamaraerdei u. 23.
588.		Pardavi Béla	Pardavi Béla	135861	0023004	9026	Győr	Kertész u. 66/B.
589.		Pataki Tamásné	Szűcs Julianna	139305	0026916	1089	Budapest	Biró Lajos u. 62.
590.		Pataky Orsolya	Pataky Orsolya	167886	0062945	1112	Budapest	Péterhegyi út 78.
591.		Paulovics Lajosné	Bertók Margit	138754	0026373	1157	Budapest	Nyírpalota u.23.X.30.
592.		Pavlenka Margit	Pavlenka Margit	139267	0026882	3200	Gyöngyös	Warga L.u.2 1/2.
593.		Pécsi Jánosné	Kéméndi Mária	117370	0003101	7700	Mohács	Horváth K. u. 2.
594.		Pécsi Józsefné	Belovári Márta	133266	0020813	8800	Nagykanizsa	Ady E. u. 14/d.
595.		Péliné Visontai Márta	Visontai Márta	152324	0042273	1155	Budapest	Kazán u.3. Ii.4.
596.		Perei Tünde	Perei Tünde	158742	0049065	5000	Szolnok	Aranyi S. u. 12. II/10.
597.		Pergel Józsefné	Kuchta Mária	124612	0009882	2120	Dunakeszi	Júlia u. 3.
598.		Péter Gyuláné	Máté Margit	164017	0058351	4200	Hajdúszoboszló	Keleti u. 31.
599.		Petrási Pálné	Kalapos Ildikó	135553	0022730	1037	Budapest	Kalap u. 2. IV/17.
600.		Petre Gizi	Petre Gizi	139708	0027287	2730	Albertirsa	Homokrész I. 158.
601.		Petrei Annamária	Petrei Annamária	139505	0027105	1145	Budapest	Uzsoki u. 25.
602.	dr.	Petróczkiné Oravecz Erzsébet	Oravecz Erzsébet	170854	0066549	9700	Szombathely	Négyesi u. 4/A. I/1.
603.		Pfalzer Károly Jánosné	Noska Zsuzsanna	147632	0034648	2120	Dunakeszi	Nándori u. 7.
604.		Pikáli Károlyné	Heizler Margit	133904	0021346	2543	Süttő	Ligettér u. 8.
605.		Pintér Imréné	Kiss Jolán	117667	0003342	6600	Szentes	Koszta J. u. 10. B/2/6.

Sorszám	Előnév	Név	Születési név	Regisztrálási szám	Igazolványszám	Irányítószám	Helység	Cím
606.		Pintér Jánosné	Vázsonyi Mária Magdolna	171935	0068430	8043	Iszkaszentgyörgy	Szabadság u. 22.
607.		Pintér Lászlóné	Gárgyán Erzsébet	141649	0029099	1147	Budapest	Kerékgyártó u.28/b.
608.		Pintér Olga	Pintér Olga	132150	0019745	1104	Budapest	Harmat u. 67/C. Fsz. 3.
609.		Pluhár Ivett	Pluhár Ivett	162242	0052763	2038	Sóskút	Széchenyi u. 19.
610.		Pócza Károlyné	Gosztolya Magdolna	126915	0012170	9700	Szombathely	Bogáti u. 26/a.
611.		Pogonatos Nikosné	Szabados Erzsébet	115248	0004263	1072	Budapest	Kisdiófa u. 11.
612.		Pohancsek Jenőné	Mező Erzsébet	120563	0006108	1108	Budapest	Gőzmozdony u. 4. I/6.
613.		Pók Józsefné	Debreczeni Éva	159175	0049402	4080	Hajdúnánás	Bajcsy Zs. T. 9.
614.		Polgár Ferencné	Posgai Ildikó	146602	0033713	1157	Budapest	Erdőkerülő út 6. VII.27.
615.		Pongrácz Lajos	Pongrácz Lajos	117066	0002606	2800	Tatabánya V.	Mártirok u.81. I/1.
616.		Poór Istvánné	Szabó Erzsébet	126912	0012430	9700	Szombathely	Rumi út 23/a.
617.		Poszmayer Péterné	Szemán Szeréna	131932	0019551	2092	Budakeszi	Gábor Á. u. 14.
618.		Póta Istvánné	Pető Erzsébet	171988	0067821	3400	Mezőkövesd	Varjú út 45.
619.		Pozbai Lászlóné	Vadászi Margit	114629	0000918	3711	Szirmabesenyő	Honvéd u. 19.
620.		Primusz Ferencné	Halász Erzsébet	138627	0026256	1223	Budapest	Park u. 37.
621.		Prising Zoltánné	Rákóczi Judit	166262	0061505	7521	Kaposmérő	József A. u. 4.
622.		Prukács Gáborné	Györfi Irén	131924	0019544	2092	Budakeszi	Erdő u. 133/a.
623.		Puskás Csilla	Puskás Csilla	170894	0066578	4100	Berettyóújfalu	Pákász u. 29.
624.	Dr.	Rádai Jánosné	Tamássy Irén Ilona	123060	0008613	9023	Győr	Bulcsu u. 4.
625.		Rádi Sándorné	Babanits Ibolya	159514	0049653	1143	Budapest	Hungária Krt. 15 II/15
626.		Radó Andrea	Radó Andrea	129230	0016984	7800	Siklós	Széchenyi u. 9.
627.		Radócz Imréné	Tóth-Balogh Katalin	159185	0049411	4032	Debrecen	Kertváros u. 6.
628.		Radován Péterné	Jászberényi Mária	138280	0025932	2011	Budakalász	Táncsics M. u. 13.
629.		Rákossy János Antalné	Balogh Rózsa Mária	150620	0040579	3529	Miskolc	Gesztenyés u. 17. III/2.
630.		Rakusz Ágnes	Rakusz Ágnes	147292	0034335	6721	Szeged	Szűcs u.13/a.
631.		Répás József	Répás József	113649	0000165	8420	Zirc	Petőfi S. u. 4.
632.		Répás Tiborné	Benkovics Mária	170385	0065953	8420	Zirc	Liszt F. u. 12.

Sorszám	Előnév	Név	Születési név	Regisztrálási szám	Igazolványszám	Irányítószám	Helység	Cím
633.		Révhegyiné Szabó Ilona Ágnes	Szabó Ilona Ágnes	128212	0013425	9025	Győr	Vámbéry Á. u. 39.
634.		Rosta Istvánné	Gábris Mária	169921	0065207	8100	Várpalota	Puskin u. 1.
635.		Rostás Ilona	Rostás Ilona	162328	0052828	1144	Budapest	Csertő park 4. XI/116.
636.		Rozmán Józsefné	Pásztor Gizella	119849	0004835	8900	Zalaegerszeg	Nyerges u.3
637.		Rozsnyai Györgyi	Rozsnyai Györgyi	150719	0040667	8621	Zamárdi	Fő u. 43.
638.		Ruskó Gyuláné	Gémes Erzsébet	118941	0004396	6120	Kiskunmajsa	Móra F. 15.
639.		Russ Renée	Russ Renée	124152	0013993	1067	Budapest	Eötvös u. 44.
640.		Saárossy Györgyné	Schmidt Julianna	141265	0028743	7100	Szekszárd	Wesselényi u.11. 8/26.
641.		Sáfár Jánosné	Bagi Margit	151185	0041078	6646	Tömörkény	Mező I. u.13.
642.		Sáfrányos László	Sáfrányos László	131221	0018822	3950	Sárospatak	Kinizsi Pál u. 94.
643.		Sági Mihályné	Kovács Teréz	134067	0021473	6769	Pusztaszer	Rákóczi út 59.
644.	Dr.	Salamon Andrásné	Ébert Erika	147361	0034396	1027	Budapest	Margit Krt. 3.
645.		Salamon Győzőné	Sinka Anna	138132	0025799	8790	Zalaszentgrót	Városmajor u.4.
646.		Samu Zsuzsanna	Samu Zsuzsanna	174729	0072226	8300	Tapolca	Baross G. u. 18/2.
647.		Sári Józsefné	Baumeister Erzsébet	137017	0024461	7300	Komló	Bajcsy-Zsilinszky u. 6. III/12.
648.		Sári Józsefné	Tóthi Mária	143599	0030917	7100	Szekszárd	Wesselényi u.6.4/2.
649.		Sarnóczay György	Sarnóczay György	154417	0044373	1125	Budapest	Dániel út 19-23 / A Ép.
650.		Sárossyné Szabó Ilona	Szabó Ilona	156892	0047084	3600	Ózd	Kodály Zoltán u. 12.
651.		Schadt István	Schadt István	137122	0024558	6521	Vaskut	Damjanich u. 81/A.
652.		Schlégl Péterné	Müller Márta	150272	0037118	7400	Kaposvár	Hegyalja u. 48.
653.		Schlögl Melinda	Schlögl Melinda	150113	0036976	2626	Nagymaros	Diófa utca 44.
654.		Schmidt Jánosné	Engert Mária	125503	0010814	7700	Mohács	Perényi Tömb 2/b Fsz.1.
655.		Schnürleinné Kurucz Zsuzsanna	Kurucz Zsuzsanna	128356	0013541	6211	Kaskantyú	Hunyadi u. 95.
656.		Schönberger Jánosné	Jankovics Irén	123643	0009116	7741	Nagykozár	Kossuth L. u. 104.
657.		Sebestyén Józsefné	Sándor Marianna	123093	0008642	9317	Szany	Széchenyi u. 37.
658.		Sebestyénné Héja Margit	Héja Margit	135625	0022790	5085	Rákóczifalva	Petőfi út 45/A
659.		Sebők Éva	Sebők Éva	173558	0070920	8651	Balatonszabadi	Rákóczi u. 94.

Sorszám	Előnév	Név	Születési név	Regisztrálási szám	Igazolványszám	Irányítószám	Helység	Cím
660.		Seibin Lászlóné	Nagy Erzsébet	129637	0017322	8660	Tab	Kossuth L. u. 32. I/4.
661.		Séllyei András	Séllyei András	157857	0048168	2336	Dunavarsány	Csermely u. 15.
662.		Semjényi Lajos	Semjényi Lajos	128287	0013490	4405	Nyíregyháza	Százados u. 15.
663.		Seres Mihályné	Szász Katalin	153744	0043779	5600	Békéscsaba	Tulipán u. 8. I. 10.
664.		Sevinger Lászlóné	Mészáros Anna	113653	0000168	8174	Balatonkenese	Mikes K. u. 21. fszt. 1.
665.		Siklósi Miklósné	Kerekes Judit	132488	0020027	1035	Budapest	Szentendrei út 18. X. 54.
666.		Simon Dénesné	Horváth Erzsébet	164691	0059659	9484	Pereszteg	Fő u. 14.
667.		Simon Jánosné	Bakos Ágnes	154648	0044590	3100	Salgótarján	Ybl Miklós út 57.
668.		Skoumal Dezsőné	Bokros Erzsébet	151461	0041318	3530	Miskolc	Szent István u. 5. 2/3.
669.		Sokorai Ágnes	Sokorai Ágnes	171132	0066799	9165	Tárnokréti	Fő u. 75.
670.		Soltész Nóra	Soltész Nóra	174651	0072134	4335	Kántorjánosi	Hunyadi u. 61.
671.		Solymosi Lászlóné	Demény T. Erzsébet	143907	0038035	1031	Budapest	Örlő u.12. II/6.
672.		Somfai Zoltánné	Gál Mária	115358	0001484	7332	Magyaregregy	Rákóczi u. 6/A.
673.		Somogyi Györgyné	Szabó Ilona	133228	0020780	2310	Szigetszentmiklós	Kazinczy u. 6.
674.		Somogyi Hay András	Somogyi Hay András	122635	0007972	1034	Budapest	Zápor u. 25.
675.		Somogyi Imréné	Parragh Zsuzsanna	148268	0035224	9330	Kapuvár	Fürdő u. 20.
676.		Somogyi Sándorné	Kovács Katalin	161479	0051992	4273	Hajdúbagos	Ovoda köz 2.
677.		Soós Istvánné	Horváth Mária	124462	0009772	8151	Szabadbattyán	Vasvári Pál út 62.
678.		Soós Lujza	Soós Lujza	136958	0024407	2360	Gyál	Csontos J. u. 33.
679.		Stadler Lászlóné	Itczés Gabriella	136347	0023826	1046	Budapest	Nádasdy K. u. 29. 6/16.
680.		Stefáni Györgyné	Opauszki Mária	132482	0020021	1171	Budapest	Földeák u. 9.
681.		Straub Ágnes	Straub Ágnes	115363	0006707	8200	Veszprém	Szt. István u. 30.
682.		Sturm Magdolna	Sturm Magdolna	170585	0066147	2500	Esztergom	Kiss J. u. 81.
683.		Stvorecz Mihályné	Somosi Ilona	148180	0035143	2654	Romhány	Árpád út 13.
684.		Sydó Tiborné	Horváth Irén	118328	0004079	8500	Pápa	Szent István u.18.
685.		Szabó Andrásné	Csákány Zsuzsanna	132127	0019724	1033	Budapest	Szérüskert u. 27. III/12.
686.		Szabó Anikó	Szabó Anikó	151553	0041570	9084	Győrság	Dózsa utca 1/a.

Sorszám	Előnév	Név	Születési név	Regisztrálási szám	Igazolványszám	Irányítószám	Helység	Cím
687.		Szabó Béla	Szabó Béla	150605	0040565	3534	Miskolc	Irinyi J. u. 25.
688.		Szabó Ferenc Tiborné	Sinkó Ibolya	120725	0005884	7431	Juta	Rákóczi u.1
689.		Szabó Gáborné	Majsa Erzsébet	147616	0034632	9672	Gérce	Kossuth L. u. 80/A.
690.		Szabó Gyuláné	Bakos Irma	113699	0000201	5900	Orosháza	Tél u. 18.
691.		Szabó Ilona	Szabó Ilona	128122	0013352	2310	Szigetszentmiklós	József A.u.3/b.
692.		Szabó Imre	Szabó Imre	151119	0041021	8200	Veszprém	Haszkovó u. 8/B. II/5.
693.		Szabó István	Szabó István	121201	0006391	8330	Sümeg	Sport utca 4.
694.		Szabó István	Szabó István	141544	0029004	9097	Győr	Petőfi u. 59.
695.		Szabó István Gyuláné	Nagy Zsuzsanna	164552	0059548	1213	Budapest	Puli Sétány 11. Fsz. 1.
696.		Szabó Jánosné	Simek Julianna	121715	0007188	8056	Bakonycsernye	József Attila út 7.
697.		Szabó Jánosné	Szénási Éva	172683	0069524	2735	Dánszentmiklós	Nyárfa u. 61.
698.		Szabó József Csabáné	Csapó Judit	164595	0059575	4024	Debrecen	Wesselényi u. 45. Fsz. 1
699.		Szabó Károlyné	Ambrus Karola Mária	113874	0000329	8500	Pápa	Árpád utca 14.
700.		Szabó Tiborné	Somlai Viktória	121867	0007298	2030	Érd	Tímár u. 2.
701.		Szabóné Harmath Edit	Harmath Edit	144572	0038620	2428	Kisapostag	Dunasor 26.
702.	Dr.	Szabóné Szinay Éva	Szinay Éva	137599	0025003	1027	Budapest	Bem József u.12. II. 5.
703.		Szabóné Tóth Ilona	Tóth Ilona	120923	0009313	1031	Budapest	Vitorla u.17 I/3.
704.		Szabóné Tóth Nóra	Tóth Nóra	135728	0022882	2117	Isaszeg	Nagyváradi u. 8.
705.		Szabóné Vörös Elvira	Vörös Elvira	116922	0002810	8100	Várpalota	Jókai u. 5. II/5.
706.		Szabó-Puskás Anita	Puskás Anita	167717	0062739	1133	Budapest	Hegedűs Gyula u. 89/A. 5/3
707.		Szakos Józsefné	Novák Mária	129173	0016933	1141	Budapest	Szomolány utca 26.
708.		Szalai Erzsébet	Szalai Erzsébet	135940	0023078	7400	Kaposvár	Hunyadi J. u. 67.
709.		Szalai Lászlóné	Lajkó Mária	134106	0021505	6723	Szeged	Kecskeméti u. 16.
710.		Szalontay Győző	Szalontay Győző	154091	0044082	1052	Budapest	Gerlóczy u.11.
711.		Szamek Ida Katalin	Szamek Ida Katalin	146976	0034049	1185	Budapest	Losonc utca 42.
712.		Szandi Zsuzsanna	Szandi Zsuzsanna	149178	0036111	2800	Tatabánya	Kond Vezér u.1.217.
713.		Szántai Tamásné	Dévényi Anna Mária	135790	0022939	1119	Budapest	Nándorfejérvár köz 4.

Sorszám	Előnév	Név	Születési név	Regisztrálási szám	Igazolványszám	Irányítószám	Helység	Cím
714.		Szántó Lászlóné	Vadász Katalin	132102	0019701	1117	Budapest	Bercsényi u. 26/B. IV/1.
715.		Szántó Lászlóné	Pallagi Ilona	142085	0029490	1125	Budapest	Ada u. 2/c.
716.		Szappanos Imréné	Hös Nagy Ilona Anna	137442	0024854	6800	Hódmezővásárhely	Jókai u. 130.
717.		Szarka Ágnes	Szarka Ágnes	119296	0004652	2600	Vác	Széchenyi utca 28.
718.	Dr.	Szarka Jánosné	Fehér Mária	144535	0038591	3532	Miskolc	Bíró u. 2/A.
719.		Szárnyasi Margit	Szárnyasi Margit	136072	0023205	8638	Balatonlelle	Munkácsy u. 119.
720.		Szász Éva	Szász Éva	153082	0042987	1042	Budapest	Munkásotthon u. 57. IV/14.
721.		Szegedi Erzsébet	Szegedi Erzsébet	115058	0001281	1148	Budapest	Őrs vezér tere 13.
722.		Szégner Emese Zsuzsanna	Szégner Emese Zsuzsanna	176196	0073485	8220	Balatonalmádi	Rekettye u. 6/A
723.		Szekeres Ágnes	Szekeres Ágnes	163160	0053735	2119	Pécel	Kun József u. 19.
724.		Szekeres Zsoltné	Ifkovics Éva	159215	0049438	6782	Mórahalom	Erkel Ferenc u. 20.
725.		Szekrényes Csilla Mária	Szekrényes Csilla Mária	166197	0061356	2145	Szilasliget	Bajcsy Zs. u. 106.
726.		Szeleczky Gusztávné	Ivicz Katalin	162961	0053414	1156	Budapest	Myírpalota u. 14. 2/12
727.		Szemán Istvánné	Pekár Ilona	125264	0010635	3664	Járdánháza	Ady Endre út 47.
728.		Szemes Dezső	Szemes Dezső	152795	0042718	8900	Zalaegerszeg	Nemzetőr u. 16.
729.		Szentgyörgyi Istvánné	Kiss Ágota	150858	0040795	6235	Bócsa	Kossuth L. u. 52.
730.		Szepcsik József	Szepcsik József	122825	0008124	1135	Budapest	Béke u. 63. B. Lh. IX/27.
731.		Szepesi Jánosné	Bronza Mária	156538	0046768	1101	Budapest	Pongrácz köz 7. I/5.
732.		Szepesy Béláné	Varga Mária	124370	0009698	3300	Eger	Bolyki Tamás u. 69.
733.		Széplaki Krisztina	Széplaki Krisztina	173632	0070986	7968	Felsőszentmárton	Csendes u. 43.
734.		Szeredi Éva	Szeredi Éva	176285	0073561	1091	Budapest	Üllői út 163. I/17.
735.		Szeremley Krisztina	Madarász Krisztina	171470	0067176	2092	Budakeszi	Szalag u. 1.
736.		Szerémy Péter	Szerémy Péter	138338	0025986	7630	Pécs	Koksz u. 33.
737.		Szétag Jenőné	Hodászi Anna	116621	0002744	9797	Nárai	Kossuth Lajos u.75.
738.		Szi Márton László	Szi Márton László	117161	0006757	8314	Vonyarcvashegy	Berzsenyi u.32.
739.		Szigetvári Ildikó	Szigetvári Ildikó	129773	0017466	2225	Üllő	Szövetkezet u. 43.
740.		Szikla Margit	Szikla Margit	144494	0038552	8220	Balatonalmádi	Rege u. 5.

Sorszám	Előnév	Név	Születési név	Regisztrálási szám	Igazolványszám	Irányítószám	Helység	Cím
741.	Dr.	Szikszai József	Szikszai József	161819	0052263	5008	Szolnok	Juhász Gyula u. 2/D.
742.		Sziládi Ida	Sziládi Ida	152384	0042329	6000	Kecskemét	Liliom u. 6.
743.		Szilágyi Béláné	Zsurkai Erzsébet	143580	0030900	4522	Nyírtass	Dózsa út 116.
744.		Szilágyi László	Szilágyi László	126347	0011614	9022	Győr	Bajcsy-Zs. u. 53-55. V./1.
745.		Szilágyi Róza	Szilágyi Róza	126751	0012072	4130	Derecske	Kálló u. 3/a.
746.		Szilágyi Sándorné	Csige Irén	154290	0044261	4032	Debrecen	Poroszlay u. 44. IV/9.
747.		Szilágyiné Gilvácsi Mária	Gilvácsi Mária	163016	0053519	4028	Debrecen	Damjanich u. 47.
748.		Szlávik Beáta Györgyi	Szlávik Beáta Györgyi	177604	301	1191	Budapest	Toldy u. 9. 5/16.
749.		Szlávikné Pallós Edit	Pallós Edit	133934	0023543	1112	Budapest	Eper u. 42.
750.		Szloboda Zoltán	Szloboda Zoltán	141006	0028510	4465	Rakamaz	Árpád út 27.
751.		Szmatana Jánosné	Vajda Irma	150174	0037031	2143	Kistarcsa	Deák Ferenc utca 28.
752.		Szmolnikné Pálosi Éva	Pálosi Éva	129662	0017345	5094	Tiszatenyő	Vöröshadsereg u. 13.
753.		Szojka Lászlóné	Tóth Zsuzsánna	137888	0025572	2120	Dunakeszi	Móricz Zs. u. 17.
754.		Szolnoki Szilvia	Szolnoki Szilvia	172155	0069107	1144	Budapest	Füredi u. 52-54 4/57
755.		Szombati Krisztina	Szombati Krisztina	160343	0050909	1106	Budapest	Gyakorló u. 17. 9/54.
756.		Szőke Károlyné	Málinger Erzsébet	168710	0063866	7624	Pécs	Alkotmány u. 27.
757.		Szőke Tiborné	Czipó Erzsébet	115198	0004258	1125	Budapest	Béla király u. 7/a.
758.	Dr.	Szörényi Lóránt né	Szamocseta Éva	133689	0021163	1033	Budapest	Szérűskert u. 5.
759.		Szőts Pál	Szőts Pál	134902	0022196	8000	Székesfehérvár	Budai út 348/b.
760.		Szűcs Ambrusné	Apró Erzsébet	171690	0068291	2750	Nagykőrös	Vadas u. 19.
761.		Szűcs Imréné	Molnár Anna	152085	0042051	2132	Göd	Evezős u. 9.
762.		Szűcs Istvánné	Hernádi Julianna	153260	0045811	1185	Budapest	Szatmárnémeti u. 26.
763.		Szűcs József Jánosné	Németh Anna	171828	0068366	1184	Budapest	Kubinyi u. 3.
764.		Szűcs Tibor	Szűcs Tibor	162813	0053310	6000	Kecskemét	Mikszáth Kálmán krt. 65.
765.		Szviridov Ivánné	Szabados Veronika	116362	0002288	4551	Nyíregyháza - Oros	Kezdő u. 42.
766.		Tabi Józsefné	Feith Irén Ágnes	159703	0050400	7400	Kaposvár	Eger u. 18.
767.		Takács Imréné	Ivancsó Éva	136017	0023151	3900	Szerencs	Hársfa utca 4.

Sorszám	Előnév	Név	Születési név	Regisztrálási szám	Igazolványszám	Irányítószám	Helység	Cím
768.		Takács Józsefné	Palkó Anna	114153	0005077	3950	Sárospatak	Achim A. u. 5.
769.		Takács Tamás Bálintné	Molnár Erika	158494	0048888	4546	Anarcs	Táncsics M. u. 6.
770.		Tamás Györgyné	Várady Borbála	130160	0018239	2400	Dunaujváros	Páskom út 55.
771.		Tamásfalvi Jánosné	Hartmann Piroska	159323	0049525	7273	Büssü	Kossuth 41.
772.		Tánczos Tiborné	Molnár Judit	139279	0026893	2133	Sződliget	Új u.18-20.
773.		Tarnóczy Györgyné	Bottyán Beáta	145662	0039584	2098	Pilisszentkereszt	Ady E. u. 16.
774.	Dr.	Tarr Zoltánné	Magyar Ilona	123058	0008611	9022	Győr	Liszt Ferenc u. 25.
775.		Teplánszki Ferencné	Gréczi Erzsébet	149194	0036127	2649	Dejtár	Ifjuság u.12.
776.		Tercsák Judit	Tercsák Judit	120258	0005641	1214	Budapest	Cservenka Miklós u. 8. III/14.
777.		Terdik Angéla	Terdik Angéla	159919	0050555	1165	Budapest	Csipkés köz 7. 1/3.
778.		Terjék Jánosné	Lente Zsuzsanna	160108	0050746	1155	Budapest	Mézeskalács tér 4. 9/4
779.		Tesényi Vendelné	Mihálkovics Mária	135458	0022651	7131	Tolna - Mözs	Kölcsey u. 7/a.
780.		Teszáry Alexandra	Teszáry Alexandra	158634	0048748	6000	Kecskemét	Daróczi köz 25. IV/42.
781.		Tevesz Tiborné	Právics Anna	113790	0006056	7211	Dalmand	Árpád u.17.
782.		Tikos Lászlóné	Vida Éva	130654	0025396	8649	Balatonberény	Petőfi Sándor u. 8.
783.		Till Zoltán	Till Zoltán	140878	0028337	7084	Pincehely	József Attila u.14.
784.		Tóbis Gábor	Tóbis Gábor	157088	0047788	3533	Miskolc	Báthori sor 78.
785.		Tokai Lászlóné	Gráczer Klára	133064	0023456	2534	Tát	Legény Pál u. 4.
786.		Tokaj Jánosné	Szűcs-Gáspár Márta	170858	0066552	2427	Baracs	Március 15. u. 23/A.
787.		Tolnayné Fenyő Annamária	Fenyő Annamária	132317	0019891	1027	Budapest	Margit krt. 64/b. 5/12.
788.		Tonomár Rita	Tonomár Rita	151700	0041706	9200	Mosonmagyaróvár	Szent István kir. út 99. I/9.
789.		Tormáné Varga Marianna	Varga Marianna	116867	0006850	9200	Mosonmagyaróvár	Gorkij u.40.
790.		Tóth Ágnes Judit	Tóth Ágnes Judit	135522	0022705	1142	Budapest	Erzsébet Királyné útja 89. I/4.
791.		Tóth Enikő	Tóth Enikő	163782	0058144	9300	Csorna	Prépost u. 4.
792.		Tóth Gyuláné	Kerti Anna	136928	0024379	1172	Budapest	Abaliget u. 79.
793.		Tóth Istvánné	Halász Erzsébet	115850	0001897	8630	Balatonboglár	Vikár Béla u. 18.
794.		Tóth Istvánné	Szalay Ildikó	134487	0021846	2800	Tatabánya	Vadvirág u. 64.

Sorszám	Előnév	Név	Születési név	Regisztrálási szám	Igazolványszám	Irányítószám	Helység	Cím
795.		Tóth Istvánné	Kovács Mária	138690	0026315	1032	Budapest	Kiscelli u 12.9/26.
796.		Tóth Istvánné	Rácz Márta	143529	0030856	1185	Budapest	Nagybecskerek u. 33.
797.		Tóth Istvánné	Balla Erzsébet	160572	0050594	3600	Ózd	Március 15 út 4.
798.		Tóth Jánosné	Szabadvári Zsuzsanna	144705	0038741	8360	Keszthely	Ady Endre u. 45.
799.		Tóth József	Tóth József	125259	0016459	2092	Budakeszi	Szász utca Hrsz. 4022.
800.		Tóth Józsefné	Bálon Erzsébet	150459	0037287	1039	Budapest	Bálint Gy.u.20. Vii.20.
801.		Tóth László Ignác	Tóth László Ignác	151098	0041002	6000	Kecskemét	Gázló u.40. I/3.
802.		Tóth Margit	Tóth Margit	145869	0039772	4272	Sáránd	Nagy u. 63.
803.		Tóth Mártonné	Solymosi Margit	115128	0002688	1182	Budapest	Kevermes u. 5/a.
804.		Tóth Sándorné	Mózes Katalin	134849	0022149	4644	Mándok	Nyárfás út 8.
805.		Tóth Sándorné	Berki Gizella	136854	0024309	1202	Budapest	Csoma utca 52.
806.		Tóth Terézia	Tóth Terézia	158547	0048934	3704	Berente	Ady E. út 49.
807.		Tóth Valéria	Tóth Valéria	134052	0021461	2750	Nagykőrös	Kárpát u.12.
808.		Tóth Zoltánné	Tóth Elvira	145067	0033507	2883	Bársonyos	Gárdonyi 4.
809.		Tóthi Józsefné	Gimesi Margit	154701	0044638	2113	Erdőkertes	Katona u. 43.
810.		Tóth-Laczkó Andrea	Tóth-Laczkó Andrea	172239	0069251	6000	Kecskemét	Szent-Györgyi Albert u. 15. IV/12.
811.		Tóthné Felber Katalin	Felber Katalin	124377	0009703	9700	Szombathely	Szürcsapó 28.
812.		Tóthné Gittinger Edit	Gittinger Edit	152767	0042692	1037	Budapest	Remetehegyi út 32.
813.		Totok Jánosné	Jurácsik Eleonóra	118819	0004302	3529	Miskolc	Középszer 36. VII/3.
814.		Törökné Szoták Mária	Szoták Mária	174695	0072199	5000	Szolnok	Bem u. 32.
815.		Trembeczki István	Trembeczki István	161594	0051750	3950	Sárospatak	Izsó Miklós u. 18.
816.		Tremli Pálné	Gerák Irén	154572	0044518	1182	Budapest	Beremend u 33
817.		Triebl Imréné	Hutvágner Erzsébet	125641	0016497	8200	Veszprém	Almádi út 5/5.
818.		Tuba Henrietta	Tuba Henrietta	162849	0053474	9144	Kóny	Vörösmarty u. 40.
819.		Turczel Józsefné	Tóth Erzsébet	140321	0027843	8638	Balatonlelle	Május 1. u. 30.
820.		Túrú Vilmosné	Pópity Katalin	128465	0013624	6726	Szeged	Vedres u. 18/b. III/8.

Sorszám	Előnév	Név	Születési név	Regisztrálási szám	Igazolványszám	Irányítószám	Helység	Cím
821.		Udvardyné Hafner Anita	Hafner Anita	130323	0017818	7300	Komló	Függetlenség u. 6.
822.		Újvári Veronika	Újvári Veronika	121386	0006536	7634	Pécs	Kétágú u. 24.
823.		Ungváriné Jászai Júlia	Jászai Júlia	170135	0066495	4432	Nyíregyháza	Kincs út 61.
824.		Urbán Eszter	Molnár Eszter	121614	0007124	3300	Eger	Egészségház u. 3.
825.		Urbán Tiborné	Kis Mária Terézia	130694	0018388	5000	Szolnok	Kassai u. 35. fsz. 1.
826.		Uri-Farkas Imréné	Podráczky Zsuzsanna	135826	0022972	2700	Cegléd	Borz u. 10.
827.		Uszka Miklósné	Barkóczi Emma	154324	0044292	1042	Budapest	Lebstück Mária utca 51. VII/46.
828.		Vági Sándorné	Markovics Katalin	146444	0033577	5932	Gádoros	Dobó u. 7.
829.		Vágó Jánosné	Kalincsák Katalin	124703	0009947	8008	Székesfehérvár	Késmárki 29/a.
830.		Vágyi Jenő	Vágyi Jenő	126125	0011422	7362	Vásárosdombó	Szabadság tér 18.
831.		Vajasné Miskolczi Julianna	Miskolczi Julianna	117968	0008709	5600	Békéscsaba	Fiumei u. 72.
832.		Vámos Gyuláné	Toronicza Mária	117527	0003229	1213	Budapest	Fenyves út 24.
833.		Várallyay Zoltánné	Dibusz Andrea	147829	0034822	1172	Budapest	Iii. utca 10.
834.		Varga Árpádné	Mező Erika	142895	0030281	9012	Győr	Szép Ernő u. 40.
835.		Varga Elekné	Pócza Terézia	130220	0017785	9353	Szárföld	Árpád u. 4.
836.		Varga Ferencné	Badics Gyöngyi	146087	0039970	8143	Sárszentmihály	Fő u. 174.
837.		Varga Ferencné	Both Emília	162549	0053835	5126	Jászfényszaru	Árpád u. 2.
838.		Varga Gáborné	Nagy Ilona	139224	0026843	4090	Polgár	Deák u. 3/a
839.		Varga Gyuláné	Sztankovics Anna	143921	0038049	7025	Bölcske	Alsó-Rév u.14.
840.		Varga Ida Anikó	Varga Ida Anikó	159063	0049303	2049	Diósd	Tó u. 32.
841.		Varga Imréné	Pongrácz Mária	167282	0062382	9145	Bágyogszovát	Szabadság u. 166
842.		Varga Istvánné	Lendvai Mária	121809	0007259	2760	Nagykáta	Rezeda u. 3.
843.		Varga Istvánné	Refka Piroska	144773	0038805	9024	Győr	Dembinszky u. 23.
844.		Varga Jánosné	Rozsnyai Ilona	151327	0041199	1116	Budapest	Fehérvári út 215. III/33.
845.	Dr.	Varga József	Varga József	160218	0050817	1182	Budapest	Bókay Árpád u. 99.
846.		Varga Zoltánné	Szilágyi Edit	130440	0017916	3300	Eger	Koháry u. 21.
847.		Varga Zsuzsanna	Varga Zsuzsanna	143828	0031126	1124	Budapest	Gébics u. 15.

Sorszám	Előnév	Név	Születési név	Regisztrálási szám	Igazolványszám	Irányítószám	Helység	Cím
848.		Vargáné Kriston Erzsébet	Kriston Erzsébet	161597	0052094	3400	Mezőkövesd	Emese u. 13.
849.		Vargáné Mohácsi Ágnes	Mohácsi Ágnes	147729	0034733	1173	Budapest	Csordás u. 30.
850.		Vargáné Szabó Erika	Szabó Erika	125136	0014046	9300	Csorna	Andrássy u.15. Iii/20.
851.		Várhegyi Nóra Terézia	Várhegyi Nóra Terézia	171550	0067240	1165	Budapest	Csipkés köz 5 I/1.
852.		Várnagy Istvánné	Erdősi Mária Katalin	122389	0007597	6000	Kecskemét	Tel u 11/a
853.		Varró Kálmánné	Gubcsi Ida Ilona	170109	0065347	2030	Érd	Alsóerdősor u. 15.
854.		Vass Viktória	Vass Viktória	169438	0064751	1163	Budapest	Romhány u. 3.
855.		Vázsonyi Józsefné	Farkas Mária	144206	0038298	6000	Kecskemét	Halasi út 24.
856.		Végh Zoltánné	Csiaki Magdolna	119012	0008431	5600	Békéscsaba	Zsíros u. 8.
857.		Véghné Sabján Éva	Sabján Éva	140245	0027768	2800	Tatabánya	Vadász u. 66. 2/2
858.		Venkeiné Ács Mária	Ács Mária	152527	0042464	6723	Szeged	Tabán u.8. III/8.
859.		Vercseg Gertrud Mária	Vercseg Gertrud Mária	118301	0004069	9330	Kapuvár	Táncsics u.10.
860.		Veréb Béláné	Markovics Anna	123588	0009066	3770	Sajószentpéter	Hazafias u. 33.
861.		Veres Gyöngyi	Veres Gyöngyi	123003	0008569	1039	Budapest	Kabar 3. 7/36.
862.	Dr.	Vértes Sándor	Vértes Sándor	148172	0035136	1114	Budapest	Fadrusz u 23
863.		Vezse Sándor Győzőné	Juhász Magdolna	171998	0068443	3597	Hejőkeresztúr	Petőfi u. 105.
864.		Vichmann Béláné	Kókai Éva	161183	0051726	1182	Budapest	Királyhágó u. 73. II/27.
865.		Vig Lászlóné	Szánthó Emőke	126692	0012019	9112	Sokorópátka	Kossuth u. 27.
866.		Vigh Árpádné	Gál Hermina	123633	0009106	7300	Komló	Sallai u. 11.
867.		Vigh Bulcsúné	Takács Ilona	169527	0064849	1125	Budapest	Rőzse u. 24/A.
868.	Dr.	Vincze Attila	Vincze Attila	158407	0048673	2092	Budakeszi	József A. u. 1/5.
869.		Vincze Sándorné	Dede Zsuzsanna	125025	0010461	1181	Budapest	Vörösmarty u. 38.
870.		Vinczéné Molnár Andrea	Molnár Andrea	172541	0069739	4064	Nagyhegyes	Bartók B. u. 22.
871.		Vinginder Józsefné	Pásztor Lídia	140213	0028394	4440	Tiszavasvári	Kabay János utca 1/a.
872.		Vitányi Viktória	Vitányi Viktória	164932	0060469	3950	Sárospatak	Bocskai u. 18.
873.		Vittay Bernadett	Laorencz Bernadett	180013	3144	2621	Verőce	Vasút sor 12.
874.		Vörös Erika	Vörös Erika	175178	0072560	2360	Gyál	Rózsa u. 34.

Sorszám	Előnév	Név	Születési név	Regisztrálási szám	Igazolványszám	Irányítószám	Helység	Cím
875.		Vörös Lászlóné	Maurer Ágnes	138448	0026087	2120	Dunakeszi	Kiserdő u. 7/B.
876.		Vörös Sándorné	Bata Margit	117601	0003286	8500	Pápa	Hetedik utca 59.
877.		Vreczkó Istvánné	Cselőtei Piroska	162866	0053346	2151	Fót	Kossuth u. 81.
878.		Wachtler Edina	Wachtler Edina	143364	0030703	8200	Veszprém	Stadion u. 26/C. 2/2.
879.		Wágner Vilmos	Wágner Vilmos	144275	0044795	2900	Komárom	Száva utca 14.
880.		Wéber Edit	Wéber Edit	126074	0011383	7627	Pécs	Borbálatelep 30.
881.		Weidinger József	Weidinger József	118610	0004145	1238	Budapest	Sommás u. 11.
882.		Weingart Jenőné	Bagó Zsuzsanna	131188	0018793	9175	Dunaszentpál	Szabadság u.16.
883.		Weisz Gézáné	Kapitár Katalin	118639	0003781	2092	Budakeszi	Tiefenweg u. 1414 Hrsz Pf: 9
884.		Zagyvai István Tiborné	Tálas Mária	140316	0027838	2310	Szigetszentmiklós	Wesselényi u.21.
885.		Záhonyi Elekné	Major Valéria	123722	0009178	2225	Üllő	Dózsa Gy.u.9.
886.		Zinger Mária	Zinger Mária	173842	0071267	3529	Miskolc	Szent György út 53. X/2.
887.		Zsédenyi Jánosné	Kokas Aranka	133848	0021300	9023	Győr	Kassák Lajos u.9.
888.		Zsidó Jánosné	Kapinya Anna	121541	0006651	7130	Tolna	Avar u.27.
889.		Zsova János	Zsova János	137764	0025161	3564	Hernádnémeti	Jókai M.u.6.
890.		Zsuppányiné Papp Katalin	Papp Katalin	151598	0041609	8900	Zalaegerszeg	Berzsenyi u. 30. IX/61.

A nemzetgazdasági miniszter által vezetett könyvviteli szolgáltatást végzők nyilvántartásában szereplő természetes személyek adataiban bekövetkezett 2010. évi változások

Sorszám	Előnév	Név	Születési név	Regisztrálási szám	Igazolványszám	Irányítószám	Helység	Cím
1.		Ábrahám Andrea	Ábrahám Andrea	146534	4417	6500	Baja	Gaál péter u. 2/A. II/9.
2.		Ács Mihály	Ács Mihály	144380	0038450	1155	Budapest	Vasutasház u. 3. fsz/3.
3.		Ádám Erika	Ádám Erika	120000	3592	6640	Csongrád	Darányi Ignác u. 1.
4.		Ádám Józsefné	Posta Julianna	142303	0029685	6000	Kecskemét	Rügy u. 10.
5.		Agyagási Mónika	Cyganowski Mónika	152809	0042731	1046	Budapest	Damjanich J. u. 12.
6.		Ákos Andrea	Menich Andrea	132099	0019698	1041	Budapest	Venetiáner u. 17. 1. lph. 4/32.

Sorszám	Előnév	Név	Születési név	Regisztrálási szám	Igazolványszám	Irányítószám	Helység	Cím
7.		Almási Ágnes Etelka	Gróz Ágnes Etelka	116664	0003874	1164	Budapest	Bíztató út 35. fsz/1.
8.		Altsachné Müller Zsuzsanna	Müller Zsuzsanna	177884	598	2120	Dunakeszi	Liget u. 35.
9.		Ambrózyné Papp Ildikó	Papp Ildikó	132188	0019777	2310	Szigetszentmiklós	Akácfa krt. 9/1. I/2.
10.		Andics Ágnes	Andics Ágnes	159656	0050360	8000	Székesfehérvár	Sziget u. 2. 7/44.
11.		Andrási-Skriba Ilona	Czombi Ilona	114417	5028	2096	Üröm	Tücsök köz 1/A. I/6.
12.		Angyal Sándorné	Faragó Ilona	138870	0026480	1141	Budapest	Paskál-Malom u. 8/B. fsz. 2.
13.		Antal Éva	Antal Éva	134937	3996	5940	Tótkomlós	Rákóczi u. 25.
14.		Antal Krisztina	Antal Krisztina	152376	3719	2344	Dömsöd	Vasút u. 42.
15.		App Lajos	App Lajos	146742	0033842	1163	Budapest	Katóka u. 18.
16.		Aradi Antal Györgyné	Pető Ágnes	169179	0064493	6600	Szentes	Somogyi Béla u. 3. B. lph. fsz. 2.
17.		Arany Jánosné	Rakovszky Éva	136061	5066	1147	Budapest	Gyarmat u. 72.
18.		Aranyosi Imréné	Prókay Éva Mária	160798	5500	3700	Kazincbarcika	Fő tér 35. II/2.
19.		Ariné Kovács Ágnes	Kovács Ágnes	158853	0049136	3300	Eger	Kovács Jakab u. 23. fsz/3.
20.		Atkári Krisztina	Atkári Krisztina	174392	3018	6200	Kiskőrös	Jókai utca 44.
21.		Áts György	Áts György	139593	0003279	2191	Bag	Szent Imre u. 125.
22.		Bábel Barbara	Bábel Barbara	159693	0050391	7100	Szekszárd	Székely B. u. 35.
23.		Baczoni Mária	Baczoni Mária	136719	3590	2400	Dunaújváros	Úttörő u. 2. I/2.
24.		Bagyinszki Ildikó Edit	Bagyinszki Ildikó Edit	139101	5182	1213	Budapest	Tarpataki u. 27.
25.		Bahor Ferencné	Kiss Judit	138740	0002612	2133	Sződliget	Meggyfa u. 36.
26.		Bajzak Szilvia	Bajzak Szilvia	149453	0044839	7630	Pécs	Táltos u. 8.
27.		Bakk Mária Ilona	Bakk Mária Ilona	132427	3276	1133	Budapest	Pannónia u. 116. IV/ 28.
28.		Bakonyi Melinda	Gémesi Melinda	165408	0060600	1038	Budapest	Szentháromság u. 14.
29.		Bakos Józsefné	Verebélyi Edit	153240	4453	3100	Salgótarján	Ybl M. út 63.
30.	Dr.	Bakos-Tóth Eszter Ilona	Tóth Eszter Ilona	115895	4816	3200	Gyöngyös	Kócsag u. 29. I./5.
31.		Balázsné Takács Andrea	Takács Andrea	169078	0064409	4100	Berettyóújfalu	Irinyi u. 7.
32.		Bálintné Lelóczky Andrea	Lelóczky Andrea	135254	0022487	2500	Esztergom	Petz testvérek u. 16/b.
33.		Balla Annamária	Görgényi Annamária	170808	3844	2316	Tököl	Aradi u. 33.

Sorszám	Előnév	Név	Születési név	Regisztrálási szám	Igazolványszám	Irányítószám	Helység	Cím
34.		Balla László Gézáné dr.	dr. Zombori Erika	168925	3272	2310	Szigetszentmiklós	Gyári út 5/b. 3/1.
35.		Ballérné Fischli Andrea	Fischli Andrea	141630	0029083	7463	Magyaratád	Béke u. 20.
36.		Balogh Istvánné	Mihály Zsuzsanna	169475	0064783	1162	Budapest	Monoki u. 37.
37.		Balogh Lászlóné	Galambos Erzsébet	123828	3003	2300	Ráckeve	Lacházi út 20.
38.		Baloghné Herman Hajnalka	Herman Hajnalka	159179	4733	4033	Debrecen	Béri Balogh u. 15.
39.		Balogné Ó-Nagy Gabriella	Ó-Nagy Gabriella	172334	3724	1151	Budapest	Csobogós u. 4. VI/38.
40.		Balog-Vincze Edit	Vincze Edit	122823	3001	2120	Dunakeszi	Arany János u. 6/B.
41.		Bánhidi Gábor	Bánhidi Gábor	171282	0067145	8630	Balatonboglár	Dobó István u. 27.
42.		Bánné Gál Boglárka	Gál Boglárka	147542	0003280	3957	Zalkod	Petőfi u. 4.
43.		Baraczka Eszter	Baraczka Eszter	153519	5047	2131	Göd	Vadvirág u. 8/B/2
44.		Baranyi Zsuzsanna	Baranyi Zsuzsanna	127075	3994	3980	Sátoraljaújhely	Esze Tamás utca 11/a.
45.		Baranyiné Földes Ilona Éva	Földes Ilona Éva	170627	4426	9231	Máriakálnok	Hársfa u. 13.
46.		Bardi Béláné	Gábor Julianna	128564	4744	4541	Nyírjákó	Dózsa Gy. 36
47.		Barta Dóra	Nagy Dóra	175863	0073108	1037	Budapest	Laborc u. 69. A ép. I/1.
48.		Bartalos Ágnes	Bartalos Ágnes	160054	0050713	1156	Budapest	Sárfű u. 9. 7/22.
49.		Bata Ildikó	Farkas Ildikó	131302	5039	1157	Budapest	Zsókavár u. 62. III/14.
50.		Bauer Krisztina	Nagy Krisztina	126242	0011530	2141	Csömör	Bence u. 16.
51.		Bauman Anita	Bauman Anita	164300	3264	2120	Dunakeszi	Ábrahám P. u. 32/b.
52.		Bekéné Horváth Mária	Horváth Mária	121728	3703	7541	Kutas	Petőfi u.2.
53.		Belinczkyné Papp Szilvia	Papp Szilvia	164042	0058369	5700	Gyula	József Dezső u. 9.
54.		Bella Attila	Bella Attila	172385	4438	8900	Zalaegerszeg	Kossuth L. u. 32. III/1.
55.		Bendéné Zorkó Klaudia	Zorkó Klaudia	129693	0017372	9723	Gyöngyösfalu	István király u. 9.
56.		Benei Judit Diána	Benei Judit Diána	122980	0002998	1155	Budapest	Kolozsvár u. 35.
57.		Benis Melinda	Benis Melinda	168139	0003283	8200	Veszprém	Szilfa u. 7.
58.		Benkő Noémi	Benkő Noémi	170404	0066057	8175	Balatonfűzfő	Lotz Károly u. 20.
59.		Benyikné Beregszászi-Nagy Edit	Beregszászi-Nagy Edit	163578	4436	1162	Budapest	Baross u. 288.
60.		Bereczkiné Horváth Zsuzsanna	Horváth Zsuzsanna	152659	4836	2310	Szigetszentmiklós	Alkonyat u. 15/B.

Sorszám	Előnév	Név	Születési név	Regisztrálási szám	Igazolványszám	Irányítószám	Helység	Cím
61.		Berendi Erika	Berendi Erika	166779	0062023	1068	Budapest	Király u. 90. I/16.
62.		Berényi-Kozma Katalin	Kozma Katalin	178157	5061	1152	Budapest	Radda Barnen u. 40.
63.		Béres Gábor Sándor	Béres Gábor Sándor	175651	0072899	6725	Szeged	Nemestakács u. 26. 3/9.
64.		Béresné Bakondi Ágnes	Bakondi Ágnes	179288	2529	9400	Sopron	Mikes Kelemen u. 5.
65.		Berki-Gyuris Katalin	Berki Katalin	140923	4172	3104	Salgótarján	Budapesti út 44.
66.		Bernhardt Gáborné	Csonka Ildikó	129396	0018170	1148	Budapest	Jerney u. 72. IX. 58.
67.		Bertáné Vadasi Etelka	Vadasi Etelka	118136	0004040	1158	Budapest	Drégelyvár u. 33. VI. 18.
68.		Bertók Zoltánné	Virág Erika	162416	3011	3712	Sajóvámos	Hunyadi J. út 1.
69.		Bese Judit Gabriella	Bese Judit Gabriella	161179	0051204	6724	Szeged	Vág u. 7. B lph. V/13.
70.		Beszprémi Mária Teréz	Beszprémi Mária Teréz	114342	0009225	8500	Pápa	Ady sétány 2. D. 2.
71.		Biró-Barna Dóra	Barna Dóra	170471	3289	4031	Debrecen	Derakassy I. u. 5. 1/5.
72.		Bitskey Szilvia	Bitskey Szilvia	155778	0046091	1144	Budapest	Tihany u. 38-40. II/64.
73.		Blaskó Klára	Blaskó Klára	121997	0007387	2151	Fót	Tóth Árpád u. 44.
74.		Bóbis Gabriella Beáta	Bóbis Gabriella Beáta	119891	4728	6600	Szentes	Keresztes u. 21/a.
75.		Bodnár Orsolya	Bodnár Orsolya	160950	0051189	1144	Budapest	Tihany u. 42-44. 1/29.
76.		Bódog Erika	Bódog Erika	113709	2998	7632	Pécs	Tildy Zoltán u. 33. 1/3.
77.		Bognárné Liszt Júlia	Liszt Júlia	148217	0003130	9700	Szombathely	Niké u. 8/B.
78.		Bognárné Tar Zita	Tar Zita	144149	5044	9761	Táplánszentkereszt	Fő u. 43/B
79.		Bóka Veronika	Bóka Veronika	175146		8000	Székesfehérvár	Fehérvári u. 4.
80.		Bollók Zoltán	Bollók Zoltán	169825	3015	3400	Mezőkövesd	Gólya u. 5.
81.		Bolyós Krisztina	Bolyós Krisztina	175230		5130	Jászapáti	Diófa u. 22.
82.		Bonifert Brigitta	Bonifert Brigitta	135005	0022278	2030	Érd	Fuvaros u. 81.
83.		Bordán Nikolett	Bordán Nikolett	173856	0071506	4100	Berettyóújfalu	Bessenyei ltp. 25. fsz/2.
84.		Borók Edina	Borók Edina	149930	4186	2822	Szomor	Erkel Ferenc u. 7.
85.		Boros Eszter	Boros Eszter	177896	673	1141	Budapest	Mogyoródi út 120. III/5.
86.		Boros Sándorné	Bányai Katalin	136322	0023803	6729	Szeged	Kandó Kálmán u. 32.
87.		Boros Zsanett	Boros Zsanett	121136	3273	8200	Veszprém	Ívelő sétány 28.

Sorszám	Előnév	Név	Születési név	Regisztrálási szám	Igazolványszám	Irányítószám	Helység	Cím
88.		Boruzs Éva	Boruzs Éva	153605	3008	2365	Inárcs	Bajcsy - Zs. u. 5/a
89.		Borza Anita	Nagy Anita	171045	5516	8127	Aba	Vörösmarty u. 44/A.
90.		Borzáné Thallmayer Katalin	Thallmayer Katalin	175678	0073000	1135	Budapest	Frangepán köz 23. 1/7.
91.		Botlik Margit	Botlik Margit	162127	0052650	5540	Szarvas	Kodály Zoltán u. 22.
92.		Bozóné Kádár Katalin	Kádár Katalin	114231	5062	6630	Mindszent	Zrinyi u. 19.
93.		Böcz Lászlóné	Matus Julianna	177934	5059	7100	Szekszárd	Táncsics M. u. 7/B. fsz. 2.
94.		Bődi Anita Tünde	Kriska Anita Tünde	167414	0062508	5540	Szarvas	Jókai Mór u. 46.
95.		Brecska Györgyi	Brecska Györgyi	134854	0003277	6400	Kiskunhalas	Tímár u. 2.
96.		Bródy Jánosné	Kovács Judit	125265	0010636	2823	Vértessomló	Domb u. 3.
97.		Bucsi Katalin	Bucsi Katalin	125020	4743	4400	Nyíregyháza	Epreskert u. 15. I/1.
98.		Budai Anikó	Budai Anikó	139670	0027249	1094	Budapest	Páva u. 37. fsz. 2.
99.		Bujtor Judit	Bujtor Judit	174135	0071577	2085	Pilisvörösvár	Deák Ferenc u. 79.
100.		Bukovszky Erika	Bukovszky Erika	118079	0003998	1091	Budapest	Hurok u. 5. IV/3.
101.		Bulátkóné Kovács Andrea	Kovács Andrea	170006	0065279	4030	Debrecen	Vikár Béla u. 43.
102.		Burger Miklós	Burger Miklós	175572	3020	1213	Budapest	Kriván u. 19.
103.		Bús László Gyula	Bús László Gyula	158920	0049184	1152	Budapest	Szilas park 11.
104.		Butyka Edit	Butyka Edit	163982	0003009	2330	Dunaharaszti	Szent László u. 42/b
105.		Buús Zoltánné Hütter Erzsébet	Hütter Erzsébet	146507	5045	9743	Söpte	Dózsa Gy. u. 27.
106.		Czakó Anikó	Czakó Anikó	170487	4425	3200	Gyöngyös	Kakastánc u. 8.
107.		Czégényné Tóth Emőke	Tóth Emőke	177697	3708	1165	Budapest	Mészáros József u. 4. 1/7.
108.		Czinke Erzsébet	Czinke Erzsébet	163163	0053621	2133	Sződliget	Vasúti fasor 41.
109.		Czombáné Kohl Gabriella	Kohl Gabriella	148095	0035065	2510	Dorog	Eötvös utca 44.
110.		Csabai Anikó	Csabai Anikó	116891	5029	5000	Szolnok	Jázmin u. 8.
111.		Csacsovszki Ottóné	Cseh Katalin	160719	3710	3531	Miskolc	Gábor Áron u. 13.
112.		Csányi Dóra	Csányi Dóra	171643	0068256	4551	Nyíregyháza (Oros)	Napkorong u. 8.
113.		Császárné Ősz Márta	Ősz Márta	128810	0016724	1096	Budapest	Haller u. 80. IX. 38.
114.		Csatlós Beáta	Csatlós Beáta	141332	2200	5712	Szabadkígyós	Ókígyósi út 111.

Sorszám	Előnév	Név	Születési név	Regisztrálási szám	Igazolványszám	Irányítószám	Helység	Cím
115.		Csatóné Kecskés Andrea	Kecskés Andrea	136721	5041	3529	Miskolc	Középszer utca 54. 8/2.
116.		Cséffai Beáta	Cséffai Beáta	172759	0003011	1148	Budapest	Kalapács u. 17/b. 3/12.
117.		Cseh Aliz	Cseh Aliz	157323	0047455	8220	Balatonalmádi	Kisberényi út 43.
118.		Csejteiné Pados Mária	Pados Mária	131524	0019077	9723	Gyöngyösfalu	Alkotmány u. 42.
119.		Csekme Lenke	Kozma Lenke	122794	0003274	2118	Dány	Bethlen u. 18.
120.		Csele Lászlóné	Völgyi Kornélia	155517	0045529	8651	Balatonszabadi	Szabadság u. 37.
121.		Csengel Anikó	Csengel Anikó	151192	5187	2903	Komárom (Koppánymonostor)	Váci M. u. 14.
122.		Csengeriné Varga Orsolya	Varga Orsolya	164900	4421	2134	Sződ	Grassalkovich út 11.
123.		Csengő Melinda	Bubnó Melinda	159842	0049671	1013	Budapest	Pauler u. 11.
124.		Cséri Zoltán	Cséri Zoltán	118511	0003722	8000	Székesfehérvár	Nagy Lajos király u. 16.
125.		Csériné Magyar Erzsébet	Magyar Erzsébet	118514	0003724	8000	Székesfehérvár	Nagy Lajos király u. 16.
126.		Csernák-Kele Erika	Kele Erika	166664	2615	1151	Budapest	Pozsonyi u. 5. A ép. I/1.
127.		Cserné Tenger Ibolya	Tenger Ibolya	167342	0062439	9400	Sopron	Kaboldi u. 4.
128.		Csibrák Anita	Csibrák Anita	159407	0049595	9915	Nádasd	Kossuth L. u. 132.
129.		Csikósné Benke Anna	Benke Anna Edit	173087	3016	1171	Budapest	Körömvirág u. 12.
130.		Csiszár Gizella	Csiszár Gizella	173569	4459	5310	Kisújszállás	Kodály Z. út 6.
131.		Csizma Tünde Magdolna	Csizma Tünde Magdolna	172472	0069364	1165	Budapest	Farkashalom u. 48/2.
132.		Csizmadia Judit	Biber Judit	130383	4822	7400	Kaposvár	Benedek E. u. 7/B.
133.		Csongrádi Éva	Csongrádi Éva	171742	4187	2030	Érd	Szarkaláb u. 1.
134.		Csordás Anikó	Urman Anikó	173851	5057	2660	Balassagyarmat	Semmelweis u. 1.
135.		Csukovits Imréné	Lacsics Ibolya	125901	0016510	9700	Szombathely	Rumi út 87.
136.		Dági Erika	Dági Erika	131310	0003125	6500	Baja	Szőlő u. 68/M. II/2.
137.		Dancsó Erzsébet	Dancsó Erzsébet	138459	4824	2616	Keszeg	Kossuth út 27.
138.		Dani Szilvia Mária	Dani Szilvia	160742	4722	1047	Budapest	Vasvári Pál u. 14.
139.		Dankó Borbála	Cseh Szakál Borbála	129516	4407	2030	Érd	Zagyva u. 11.
140.		Darabi Jánosné	Takács Zsuzsanna	127260	4820	4821	Ópályi	Ságvári u. 16.

Sorszám	Előnév	Név	Születési név	Regisztrálási szám	Igazolványszám	Irányítószám	Helység	Cím
141.		Deák Csaba	Deák Csaba	124938	0003000	1188	Budapest	Akácos u. 17/A.
142.		Deák Józsefné	Bóka Judit	121777	0007233	2459	Rácalmás	Rózsa u. 25.
143.		Deákné Sziegl Barbara	Sziegl Barbara	150177	4418	1148	Budapest	Padlizsán u. 2. 1/4.
144.		Deczky Erika	Tumbász Erika	177935	5060	6070	Izsák	Pacsirta u. 20/A
145.		Dedinszky Balázs	Dedinszky Balázs	135627	0003002	1221	Budapest	Baross u. 25.
146.		Deézsi Árpád Pálné dr.	Betenbuk Márta	156252	3997	8428	Borzavár	Fő út 23.
147.		Dékány Dóra	Dékány Dóra	163868	0059610	9700	Szombathely	Hollán Ernő u. 11. 2/8.
148.		Dékány Endre	Dékány Endre	149866	0036752	2040	Budaörs	Nárcisz u. 30/B.
149.		Demeter Gabriella	Demeter Gabriella	143832	0031129	5540	Szarvas	Dr. Melich J. u. 2/2. C. IV/12.
150.		Deutsch Áron	Deutsch Áron	170535	4437	2083	Solymár	Bimbó u. 24.
151.		Djankóné Szalontai Blanka	Szalontai Blanka	147598	2204	1191	Budapest	Vak Bottyán u. 60. 3/8.
152.		Dobos Katalin	Varga Katalin	173333	18	2213	Monorierdő	Bokor u. 56.
153.		Dobosné Gallai Szilvia Gyöngyi	Gallai Szilvia	123653	4718	1173	Budapest	Vadkacsa u. 8/C.
154.		Dobrik Judit	Lapsánszki Judit	162010	4178	3777	Parasznya	Vámos Ilona u.11.
155.		Dobrovitzky Anna	Dobrovitzky Anna	153504	0043564	1119	Budapest	Mohai köz 3. 4/3.
156.		Dóczi Kinga Erika	Dóczi Kinga Erika	173377	4737	6200	Kiskőrös	Soós u. 17.
157.		Dóka Erzsébet Éva	Dóka Erzsébet Éva	171520	4830	6000	Kecskemét	Küküllő u. 4. I/4.
158.		Domokos Anna	Józsa Anna	155081	0043315	6000	Kecskemét	Csabagyöngye u. 46.
159.		Dorogi Szilvia	Dorogi Szilvia	159813	0050487	1139	Budapest	Párkány u. 20. 6/38.
160.		Dömök Tímea	Dömök Tímea	152573	0042509	2030	Érd	Gyöngyvirág u. 30/A.
161.		Dömötör-Klujber Andrea	Klujber Andrea	172075	5195	9970	Szentgotthárd	Zöldmező u. 35.
162.		Duarte Katalin	Duarte Katalin	160387	4827	2051	Biatorbágy	Szily K. u. 2/b. fsz. 2.
163.		Ducsákné Takó Etelka	Takó Etelka	119317	0004671	2143	Kistarcsa	Brassói u. 27.
164.		Dudás Józsefné	Tapaszi Gizella	132207	0019795	1188	Budapest	Szélső u. 109.
165.		Dudás Mária	Dudás Mária	135375	0022588	1117	Budapest	Baranyai tér 14. fsz/3.
166.	Dr.	Dusáné Bakó Erika	Bakó Erika	116508	5179	7100	Szekszárd	Ocskó László u. 6.
167.		Éberhardt Aranka	Éberhardt Aranka	140454	4720	1215	Budapest	Ady E. út 59. II/8.

Sorszám	Előnév	Név	Születési név	Regisztrálási szám	Igazolványszám	Irányítószám	Helység	Cím
168.		Eperiné Bán Anita	Bán Anita	173559	163	7400	Kaposvár	Búzavirág u. 5.
169.		Erdei Szilvia	Erdei Szilvia	120717	0005877	1171	Budapest	Berki Lili u. 27.
170.		Erdeiné Répás Kornélia	Répás Kornélia	157235	0047378	1112	Budapest	Nagyszalonta u. 42. 2/9.
171.		Erdész Katalin	Erdész Katalin	136358	3593	2030	Érd	Diósdi út 48. E/2.
172.		Erdős Erika Mária	Erdős Erika Mária	122995	3002	4225	Debrecen	Bocskai I. u. 49.
173.		Erdős Ildikó	Erdős Ildikó	139811	3704	5400	Mezőtúr	Faragó B. u. 48.
174.		Erdős Katalin	Erdős Katalin	163614	0054385	1165	Budapest	Linda tér 5. fsz/2.
175.		Erdősi Eszter	Erdősi Eszter	153215	3282	2651	Rétság	Radnóti út 4. fsz/2.
176.		Erősné Blaskó Anikó	Blaskó Anikó	179188	4191	3281	Karácsond	Kossuth út 51.
177.	Dr.	Faludiné Sághy Klára	Sághy Klára	137622	3005	1052	Budapest	Vitkovics M. u. 3-5. V/4.
178.		Faragó Istvánné	Kollár Margit	147240	0034289	2364	Ócsa	Újerdő tanya 251/12.
179.		Farkas Ilona	Farkas Ilona	177198	3022	3300	Eger	Kallómalom út 30. 4/16.
180.		Farkas Mária Anna	Farkas Anna	121625	3834	3200	Gyöngyös	Gárdonyi G. u. 2/2.
181.		Farsang Eszter	Farsang Eszter	176720	0074054	8913	Egervár	József Attila u. 93.
182.		Fazekas Ildikó	Fazekas Ildikó	142074	5184	8800	Nagykanizsa	Magyar u. 2. 1. lh. 3/6.
183.		Fehér Erika	Fehér Erika	130889	0018553	2510	Dorog	Hősök tere 15/A.
184.		Fehér Ferencné	Gróf Mária Margit	127289	0012563	8900	Zalaegerszeg	Rövid-Jánka hrsz 23742
185.		Fekete Sándorné	Kalmár Anna	128038	5200	6033	Városföld	Kossuth Lajos u.53.
186.		Fenyves Erika Viktória	Fenyves Erika Viktória	156228	0046498	1104	Budapest	Szentimrey u. 19/2. 3/10.
187.		Finta Anita	Finta Anita	149262	5046	2854	Dad	Szabadság u. 41.
188.		Floch Jánosné	Drobni Magdolna	152266	0042217	2440	Százhalombatta	Szent István tér 9. I/4.
189.		Fodor Anikó Éva	Kravarik Anikó Éva	172666	3290	1112	Budapest	Igmándi u. 47. 2. em. 1. ajtó
190.		Fodorné Péter Marianna	Péter Marianna	167558	0062637	7761	Kozármisleny	Viola u. 5/A. 1. lph. 1/3.
191.		Fogarasi Bernadett	Szeredi Bernadett	128359	4405	2120	Dunakeszi	Gérecz Attila u. 1/A. fsz. 4.
192.		Foltiné Vorák Margit	Vorák Margit	120652	3833	2400	Dunaújváros	Görbe u. 7. 1/2.
193.		Fónainé Balogh Beatrix	Balogh Beatrix	150074	0036938	8621	Zamárdi	Akácfa u. 19.

Sorszám	Előnév	Név	Születési név	Regisztrálási szám	Igazolványszám	Irányítószám	Helység	Cím
194.		Fordánné Sólyom Noémi Emese	Sólyom Noémi Emese	174503	5801	2600	Vác	Landerer L. u. 8. fszt/1.
195.		Fóris Angelika	Fóris Angelika	158902	3284	1038	Budapest	Csermák Antal u. 94.
196.		Földi Gyöngyi	Földi Gyöngyi	166462	0061598	5000	Szolnok	Kazinczy u. 2.
197.		Földváry Ildikó	Földváry Ildikó	136842	0024297	2038	Sóskút	Vörösmarty u. 8.
198.		Frank Zsuzsanna	Lázók Zsuzsanna	163812	3999	2143	Kistarcsa	Déryné u. 27.
199.		Freili Szilvia	Freili Szilvia	162972	0053703	2089	Telki	Barka u. 17.
200.		Fritmann Imréné	Varga Klára	136339	0023818	2360	Gyál	Dózsa Gy. u. 18/1.
201.		Füredi Sándorné	Galler Mária	127338	4006	1188	Budapest	Jáde u. 13. A/2.
202.	Dr.	Füstös Magdolna	Füstös Magdolna	175212	0072563	6120	Kiskunmajsa	Ötfa Tanya 92/a.
203.		Füzes Józsefné	Rodics Ildikó	124256	0009609	1165	Budapest	Csipkés köz 4.
204.		Gábor Helén Rita	Gábor Helén Rita	166178	0061493	2094	Nagykovácsi	Medve u. 11.
205.		Gács Henrietta Ildikó	Gács Henrietta	122335	0007553	1202	Budapest	Vaskapu u. 57.
206.		Gács Katalin	Gács Katalin	146317	5491	6087	Dunavecse	Zrínyi M. u. 7-2.
207.		Gajdos Andrea	Balogh Andrea	140524	3594	2142	Nagytarcsa	Széchenyi u. 29.
208.		Gájer Ágnes	Gájer Ágnes	159706	3285	8935	Nagykapornak	Béke u. 50.
209.		Gál Éva	Gál Éva	117532	0008277	1188	Budapest	Benjamin u. 49/B.
210.		Gál Éva	Gál Éva	117760	4451	1134	Budapest	Dunyov István u. 12. IV/12.
211.		Galgóczyné Almási Tímea	Almási Tímea	162256	0052774	6000	Kecskemét	Vadkörte u. 31.
212.		Gálné Molnár Edit	Molnár Edit	157661	0003134	1157	Budapest	Zsókavár u. 52. 5/20.
213.		Gálné Sótér Ágnes	Sótér Ágnes	120094	0009253	1132	Budapest	Visegrádi u. 57. I/10.
214.		Gallyas-Bácskai Eszter Ibolya	Bácskai Eszter Ibolya	141754	4444	2100	Gödöllő	Kazinczy körút 11. 4/17.
215.		Ganczer Magdolna	Nagy Magdolna	120832	4401	7100	Szekszárd	Kecskés Ferenc utca 4/b IV.9.
216.		Gángó Éva Krisztina	Gángó Éva	118573	4818	1046	Budapest	Sárpatak u. 1.
217.		Gángóné Horváth Andrea	Horváth Andrea	168768	4748	9632	Sajtoskál	Kossuth u. 2.
218.		Gáspár Tímea	Gáspár Tímea	156773	4732	6000	Kecskemét	Művész u. 16.
219.		Géczi Sándorné	Miklósi Ilona	133181	0023470	4275	Monostorpályi	Vasvári P. u. 22.

Sorszám	Előnév	Név	Születési név	Regisztrálási szám	Igazolványszám	Irányítószám	Helység	Cím
220.		Gelencsérné Tihanyi Éva	Tihanyi Éva	150447	4434	7570	Barcs	Bajcsy Zs. út 84/1.
221.		Gémesi Ferencné	Konorót Eszter	153580	4454	2613	Rád	Dózsa Gy. út 20.
222.		Gerdáné Bokor Erzsébet	Bokor Erzsébet	153642	5048	4700	Mátészalka	Dózsa György u. 89.
223.		Gergely László	Gergely László	138772	0026389	1194	Budapest	Áchim András u. 124. fsz. 5.
224.		Gergelyné Bazsó Mónika	Bazsó Mónika	138776	0067711	1194	Budapest	Áchim András u. 124. fsz. 5.
225.		Gerhát Erzsébet	Szucsák Erzsébet	167763	3597	2113	Erdőkertes	Homokbánya u. 11.
226.		Gerőcs Krisztina	Gerőcs Krisztina	122837	4431	1116	Budapest	Fehérvári út 168-178. B/6/19.
227.		Gerzsenyi Eleonóra	Gerzsenyi Eleonóra	131967	0019583	9024	Győr	Babits M. u. 41/A. 3/4.
228.		Girán-Cserdi Enikő	Girán Enikő	137047	5042	2151	Fót	Pataksor u. 1.
229.		Gorzsás Katalin Irén	Gorzsás Katalin Irén	126259	0011544	1021	Budapest	Hárshegyi út 5-7. J. fsz/1.
230.		Göndörné Csabi Gabriella	Csabi Gabriella	166434	0061563	8200	Veszprém	Pöltenberg u. 12. fsz. 6.
231.		Grigorov Atanaszov Lászlóné	Bódis Ágota	126507	5064	7570	Barcs	Béke u. 83.
232.		Guba Éva	Guba Éva	169433	0064746	1141	Budapest	Szomolány u. 62/2.
233.		Gubáné Maráth Mária	Maráth Mária	144336	0038410	7090	Tamási	Szabadság u. 73. I/5.
234.		Gubics Éva Erzsébet	Gubics Éva Erzsébet	120987	0013092	2853	Kömlőd	Határ u. 4.
235.		Gubjen Ildikó Magdolna	Gubjen Ildikó	134022	3713	1106	Budapest	Gyakorló u. 17. 9/57.
236.		Gulyás Ádám	Gulyás Ádám	174225	4439	1045	Budapest	Zichy Mihály u. 1. X/59.
237.		Gyarmati Zoltánné	Büki Magdolna	116452	4184	8500	Pápa	Vajda Péter Ltp 32. I/6
238.		Gyöngyösi Mariann	Gyöngyösi Mariann	145488	0039428	2040	Budaörs	Verseny u. 8.
239.		Györgyné Farkas Annamária	Farkas Annamária	174773	5058	1213	Budapest	Cirmos sétány 19.
240.		Győriné Tóth Marianna	Tóth Marianna	174634	5202	3792	Sajóbábony	Vörösmarty u. 27.
241.		Gyukné Tamás Bernadett	Tamás Bernadett	117188	0002987	8991	Teskánd	Sport u. 2.
242.		Gyurcsik Józsefné	Mertl Anna	153785	0003007	2300	Ráckeve	Szent Vendel út 64.
243.		Gyurik Márta	Gyurik Márta	115169	0001358	1042	Budapest	Árpád út 90-92. III/45.
244.		Gyuris Gizella	Gyuris Gizella	141419	4414	9600	Sárvár	Erdélyi u. 51.
245.		Haász Andrea	Haász Andrea	175000	0072503	1118	Budapest	Beregszász u. 6/A. F ép. 1. lph. 2/5.

Sorszám	Előnév	Név	Születési név	Regisztrálási szám	Igazolványszám	Irányítószám	Helység	Cím
246.		Hadi Sándorné	Harkányi Krisztina	132758	0020248	1174	Budapest	Jókai u. 14.
247.		Hain-Merényi Éva	Merényi Éva	169784	4000	2083	Solymár	Mátyás király u. 51.
248.		Hajas Mihályné	Sándor Éva Anna	140115	0027651	1204	Budapest	Orsolya u. 9. fsz/2.
249.		Hajas Mónika	Hajas Mónika	177236	32	8060	Mór	Deák F. u. 105.
250.		Hajdics Antónia Amália	Furu Antónia Amália	162508	4735	2120	Dunakeszi	Ilka u. 26.
251.		Hajduné Korpos Imola	Korpos Imola	156197	0046468	4481	Nyíregyháza (Sóstóhegy)	Aranykalász sor 167.
252.		Halasi Zsuzsanna	Zotow Zsuzsanna	129233	3275	8100	Várpalota	Muskotály u. 13.
253.		Halász Katalin	Halász Katalin	166309	4447	2831	Tarján	Rózsa u. 15.
254.		Hamar Péter	Hamar Péter	161009	0051591	1038	Budapest	Népfürdő u. 19/C. 10. em. 38.
255.		Haraszthy-Molnár Mónika	Molnár Mónika	176278	3725	2146	Mogyoród	Erzsébet királyné útja 8/A.
256.		Hattné Klement Andrea	Klement Andrea	116012	4400	9200	Mosonmagyaróvár	Rózsa u. 3.
257.		Háy Zsuzsanna	Háy Zsuzsanna	141623	3278	1118	Budapest	Rétköz u.55/A. I/1.
258.		Hegedűs Ágnes Szonja	Hegedűs Ágnes Szonja	135232	0022469	4031	Debrecen	Szoboszlói út 20. 4/60.
259.		Hegedüs Margit	Hegedüs Margit	170857	5537	9737	Bük	Baross u. 33.
260.		Hegyes Judit Annamária	Hegyes Judit Annamária	176567	0003141	1024	Budapest	Buday L. u. 5/B. 3/3.
261.		Hegyi Gabriella	Hegyi Gabriella	176734	0074068	1031	Budapest	Ányos u. 5. 3/7.
262.		Heiter Éva	Heiter Éva	160763	0051346	1119	Budapest	Bártfai u. 19. fsz/1.
263.		Héjjas Erika Anna	Héjjas Erika Anna	167592	0062663	6000	Kecskemét	Hitel u. 6. II/21.
264.		Herczeg Katalin	Herczeg Katalin	175570	0072994	1149	Budapest	Bosnyák tér 10. 2/7.
265.		Hertelendiné Szabó Éva	Szabó Éva	162448	0052912	2000	Szentendre	Bérc köz 9.
266.		Hidasi Gábor	Hidasi Gábor	170300	0003137	2600	Vác	Fekete út 39/2.
267.		Hidasi Krisztina	Pazsitka Krisztina	171751	0068844	2600	Vác	Fekete út 39/2.
268.		Hideg Mariann	Hideg Mariann	129074	0037982	6100	Kiskunfélegyháza	Fadrusz János u. 13.
269.		Himesné Paulik Enikő	Paulik Enikő	137883	4745	1174	Budapest	Damjanich u. 37.
270.		Hirtling Erika	Hirtling Erika	168944	0003136	2531	Tokod	Lenin u. 15.
271.		Hofmeister-Kovács Katalin	Kovács Katalin	152818	3281	1119	Budapest	Allende park 18. 3/19.
272.		Hoppál Margit	Hoppál Margit	173240	0070604	2030	Érd	Kármentő u. 25.

Sorszám	Előnév	Név	Születési név	Regisztrálási szám	Igazolványszám	Irányítószám	Helység	Cím
273.		Horváth Ágnes	Horváth Ágnes	170448	0066005	2400	Dunaújváros	Kossuth L. u. 27. 4/2.
274.		Horváth Edit	Horváth Edit	125922	5033	9796	Pornóapáti	Fő u. 38.
275.		Horváth Gyöngyi Anna	Horváth Gyöngyi Anna	178208	949	9730	Kőszeg	Diófa u. 9.
276.		Horváth Judit	Horváth Judit	131453	0019017	1031	Budapest	Vizimolnár u. 16. fsz. 1.
277.		Horváth Mária	Horváth Mária	139072	4413	2151	Fót	Március 15. u. 8.
278.		Horváth Szabolcs Zoltán	Horváth Szabolcs Zoltán	178368	1111	8900	Zalaegerszeg	Hock J. u. 9.
279.		Horváth Szilvia	Horváth Szilvia	143014	0038015	2400	Dunaújváros	Széchenyi I. park 4. 2/3.
280.		Horváthné Balla Beáta	Balla Beáta	144503	0038561	8600	Siófok	Napsugár u. 6.
281.		Horváthné Égerszegi Judit	Égerszegi Judit	135196	0025505	1137	Budapest	Szent István park 17. VI. 3.
282.		Horváthné Farkas Edina	Farkas Edina	157210	0066032	2371	Dabas (Sári)	Köztársaság u. 92.
283.		Hosztinné Dolányi Erzsébet	Dolányi Erzsébet	143496	3279	2235	Mende	Dózsa Gy. u. 179.
284.		Hovancsekné Tóth Ildikó	Tóth Ildikó	161757	0052218	3300	Eger	Csiky S. u. 15. 1/2.
285.		Hraniszláv Ljubica	Hraniszláv Ljubica	172818	4082	2309	Lórév	Dunity Alexa u. 11.
286.		Hriczuné Szucskó Szilvia	Szucskó Szilvia	164434	3012	3886	Korlát	Kossuth út 70.
287.		Hunyorné Papp Edit	Papp Edit	145956	0041422	1145	Budapest	Szugló u. 61-63. 4/10.
288.		Hurguly Mihályné	Kovács Mária	168187	4457	6000	Kecskemét	Palota u. 15.
289.		Huszár Ágnes	Huszár Ágnes	142103	0029506	2000	Szentendre	Dózsa Gy. út 77. fszt/4.
290.		Iberthartné Erhart Judit	Erhart Judit	150756	4192	8790	Zalaszentgrót	Kisfaludy S. u. 22.
291.		Ifjuné Schmidt Kinga	Schmidt Kinga	172615	0003284	8230	Balatonfüred	Csárda u. 21.
292.		Ignácz Éva	Ignácz Éva	164541	3286	2700	Cegléd	Rákóczi u. 26-28. 1/4.
293.		Ihász István	Ihász István	144543	0038597	8500	Pápa	Vajda P. Ltp. 31. 3/13.
294.		Illésfalvi Ildikó	Prépost Ildikó	162744	0053259	8200	Veszprém	Gábor Áron u. 2/b. 1/4.
295.		Illés-Karcag Szilvia	Karcag Szilvia	176096	4724	2642	Nógrád	Ady Endre utca 11.
296.		Indráné Oláh Anita	Oláh Anita	176335	0073625	1025	Budapest	Zöldmáli lejtő 10/B. C. lph. 2. em. 7.
297.		Iski Katalin	Iski Katalin	127166	0029911	2030	Érd	Martinovics Ignác u. 19.
298.		Ivánka József	Ivánka József	168953	4837	1163	Budapest	Bronz u. 31/A.

Sorszám	Előnév	Név	Születési név	Regisztrálási szám	Igazolványszám	Irányítószám	Helység	Cím
299.		Jambrisekné Borhy Gabriella	Borhy Gabriella	116466	2999	7623	Pécs	Megyeri u.117.
300.		Jáni-Budea Magdolna	Budea Magdolna	145272	5201	1148	Budapest	Almádi u. 17. fszt. 1.
301.		Jaszenovics Anita	Tóth Anita	140809	3277	6800	Hódmezővásárhely	Ilona u. 9.
302.		Jenei Virág	Jenei Virág	176399	0073672	1082	Budapest	Corvin sétány 2/B. 5/3.
303.		Jeneiné Otlecz Júlia	Otlecz Júlia	162514	3600	1125	Budapest	Diós árok 62/3.
304.		Jeszenszky Antal Györgyné	Jurácsik Mária	116141	4430	2370	Dabas	Klapka u.33.
305.		Jimoh Gyöngyi	Tóth Gyöngyi	119212	4727	1185	Budapest	Sió u. 51.
306.		Jobb Zoltán	Jobb Zoltán	113846	0002069	9600	Sárvár	Temető út 5/A.
307.		Jójárt Mária	Jójárt Mária	144362	4416	6400	Kiskunhalas	Karacs T. u. 10. II/9.
308.		Józsa Mária	Deák Mária	137774	0025170	2080	Pilisjászfalu	Vadrózsa u. 14.
309.		Juhász Ibolya	Juhász Ibolya	131935	0019554	2364	Ócsa	Kálvin u. 46/B/2
310.		Juhász László	Juhász László	145412	0039360	1138	Budapest	Úszódaru u. 6. V/2.
311.		Juhászné Lengyel Erika	Lengyel Erika	145895	3717	2120	Dunakeszi	Pipa u. 31.
312.		Juhos Szilvia	Juhos Szilvia	158135	0048427	1184	Budapest	Kiss Ernő u. 6.
313.		Kácser Ildikó	Kácser Ildikó	140529	5183	2340	Kiskunlacháza	Gaál Imre u.3.
314.		Kácser Kata	Kácser Kata	123832	0009409	1054	Budapest	Szemere u. 19.
315.		Kádár Gabriella	Koszta Gabriella	163128	0053730	1154	Budapest	Baksay S. u. 12. fsz. 4.
316.		Kakics Mária	Kakics Mária	170660	0066226	1102	Budapest	Kőrösi Csoma Sándor út 6/B. 1/13.
317.		Kaló Margit	Kaló Margit	124673	3004	1074	Budapest	Dohány u.104-106. III/19.
318.		Kalocsai Ferencné	Kreisz Magdolna	114597	0000893	1151	Budapest	Vácegres u. 17. I/2.
319.		Kalotaszegi-Wágenhofer Éva	Wágenhofer Éva	147825	3280	1173	Budapest	Tabán u. 6. 2/7.
320.		Kánai Gézáné	Balogh Irén	144187	0038280	2800	Tatabánya	Ságvári E. u. 11. 3. lph. II/7.
321.		Kápolnás Ferenc	Kápolnás Ferenc	171036	0066691	8380	Hévíz	Martinovics u. 11/A. 2/6.
322.		Kapusi Anna Beáta	Dávid Anna Beáta	174393	3019	2767	Tápiógyörgye	Petőfi u. 8.
323.		Karácsonyné Becsei Anita	Becsei Anita	173396	5056	1131	Budapest	Gyöngyösi út 20. 1/9
324.		Karádi Szilvia	Karádi Szilvia	131555	0019350	3950	Sárospatak	Balassi B. u. 22.

Sorszám	Előnév	Név	Születési név	Regisztrálási szám	Igazolványszám	Irányítószám	Helység	Cím
325.		Kardos Miklósné	Dabasi Halász Zsuzsanna	124376	0018071	9771	Balogunyom	Rákóczi F. u. 27.
326.		Kardosné Kustra Erika	Kustra Erika	168864	3265	2192	Hévizgyörk	Ady E. u. 105
327.		Károssy Mónika	Károssy Mónika	137147	0025566	1137	Budapest	Szent István park 20/B.
328.		Kárpáti Zsuzsanna	Magyari Zsuzsanna	116036	0002029	1143	Budapest	Ilka u. 33. fsz. 27.
329.		Kassai Lóránt	Kassai Lóránt	166103	0061327	1056	Budapest	Belgrád rakpart 13-15.
330.		Kaszab Valéria	Kaszab Valéria	145375	0039326	1034	Budapest	Kecske u. 17.
331.		Kátai Marianna	Kátai Marianna	143965	4173	2000	Szentendre	Móricz Zs. u. 33.
332.		Katona Károly	Katona Károly	164248	0058538	2141	Csömör	Formás u. 76.
333.		Katona Réka	Lóránt Réka	170590	0066152	2800	Tatabánya	Gál István ltp. 805. II/5.
334.		Katus István Gábor	Katus István Gábor	124000	0003122	1134	Budapest	Bulcsú u. 19. 7/6.
335.		Kavalecz Valéria	Kavalecz Valéria	153670	3843	3526	Miskolc	Zsolcai Kapu 17/a.
336.		Kelemenné Balogh Olga	Balogh Olga	126157	0011451	9798	Ják	Berzsenyi D. u. 24.
337.		Keller-Sziládi Zsuzsanna	Sziládi Zsuzsanna	166374	5054	2060	Bicske	Szent Imre u. 33.
338.		Kender Laura	Kender Laura	162901	0003135	2330	Dunaharaszti	Somogyváry u. 17/A.
339.		Kerekiné Barta Éva	Barta Éva	157508	4456	1171	Budapest	Strázsahegy utca 30.
340.		Keresztes Nagy Józsefné	Pellei Irén Klára	129479	0003124	2011	Budakalász	Vasútsor 104.
341.		Keresztesi Katalin	Keresztesi Katalin	147090	3718	6100	Kiskunfélegyháza	Móra Ferenc tér 15. II/9.
342.		Kertész Terézia	Kertész Terézia	118421	3260	2045	Törökbálint	Munkácsi Mihály u. 19.
343.		Király Krisztina	Király Krisztina	178260	983	9797	Nárai	Lövői út 9.
344.		Király Zsófia	Király Zsófia	174527		9700	Szombathely	Dr. Pável Ágoston sétány 1.
345.		Király-Nagy Beatrix	Nagy Beatrix	150854	4419	2111	Szada	Aranyhegy u. 15.
346.		Kiricsi Cecília	Kiricsi Cecília	120922	0006023	9700	Szombathely	Göncöl u. 12.
347.		Kis Alexandra	Kis Alexandra	155350	5050	1172	Budapest	Heltai Gáspár u. 16.
348.		Kisné Magyar Ildikó	Magyar Ildikó	174085	0071483	1155	Budapest	Mézeskalács tér 5.
349.		Kiss Aranka	Kiss Aranka	139583	3838	2167	Vácduka	Ifjúság u.7.
350.		Kiss Éva	Kiss Éva	152146	0043452	1204	Budapest	Szabadság u. 6.
351.		Kiss Gábor Antal	Kiss Gábor Antal	173052	0069872	8394	Alsópáhok	Fő u. 58.

Sorszám	Előnév	Név	Születési név	Regisztrálási szám	Igazolványszám	Irányítószám	Helység	Cím
352.		Kiss Gáborné	Kőnig Ilona	154951	4455	1221	Budapest	Orsovai út 20.
353.		Kiss Gyuláné	Pocsai Margit	118738	0004204	5537	Zsadány	Béke u. 13.
354.		Kiss Melinda Rozália	Kiss Melinda	117878	4441	5540	Szarvas	Zrinyi u.116.
355.		Kiss Szilvia Gizella	Kiss Szilvia	160885	3010	1154	Budapest	Pöltenberg E. u. 109/a
356.		Kiss Veronika	Kiss Veronika	134105	4443	8500	Pápa	Vörösmarty M. u. 33.
357.		Kiss Viktória	Kiss Viktória	172635	0069489	8360	Keszthely	Tapolcai u. 7.
358.		Kiss Zsuzsanna	Kiss Zsuzsanna	114454	4666	9700	Szombathely	Külső-Zanati u.54.
359.		Kissné Furák Ágota	Furák Ágota	133377	3835	2600	Vác	Ipoly u. 10. 1/3.
360.		Kissné Szücs Petra Magdolna	Szücs Petra Magdolna	156779	0046981	6000	Kecskemét	Cserép u. 2/4.
361.		Kiss-Zsuga Andrea	Zsuga Andrea	176304	3267	4032	Debrecen	Jerikó u. 34. 1/13.
362.		Kisvarga Katalin	Kisvarga Katalin	168875	3707	8400	Ajka	Fő u. 50. 3/13.
363.		Knolmár Ildikó	Knolmár Ildikó	172926	0069780	1214	Budapest	II. Rákóczi Ferenc út 283. fsz. 1.
364.		Kocsis Katalin Judit	Kocsis Katalin	167157	0062350	2462	Martonvásár	Széchenyi u. 26.
365.		Kocsisné Juhász Gabriella	Juhász Gabriella	145655	3716	1214	Budapest	Szabadság köz 4.
366.		Kogyilla Tiborné	Kis Katalin	141447	4730	4100	Berettyóújfalu	Kodály Zoltán u. 7.
367.		Koleszár Gyula	Koleszár Gyula	178944	5525	3518	Miskolc	Csáby Lajos u. 10. sz.
368.		Komáromi Katalin	Komáromi Katalin	167875	0063289	1118	Budapest	Szurdok u. 16.
369.		Komlósné Imre Anita	Imre Anita	132014	0019623	2131	Göd	Béke út 41.
370.		Kondor-Hock Ildikó	Hock Ildikó	168006	4448	7630	Pécs	Nyomda u. 12/1.
371.		Kontha Veronika	Purthál Veronika	168721	4009	1043	Budapest	Kassai u. 11. 3/20.
372.		Kontra Gyöngyi	Kontra Gyöngyi	167753	4424	1144	Budapest	Ond vezér útja 17/b. X. 42.
373.		Kopnyicki Mónika	Kopnyicki Mónika	164563	0059554	1138	Budapest	Népfürdő u. 17/B. X/48.
374.		Koritz Tímea	Koritz Tímea	168561	0063503	1047	Budapest	Perényi Zsigmond u. 62/2.
375.	Dr.	Kósa Gyöngyi Éva	Kósa Gyöngyi Éva	120031	0004984	4032	Debrecen	Károli Gáspár u. 326/2.
376.		Kósáné Zeke Rózsa Gizella	Zeke Rózsa Gizella	164896	0060707	2314	Halásztelek	Kölcsey u. 19.
377.		Kovács Anna	Kovács Anna	116923	5030	8900	Zalaegerszeg	Göcseji u. 59/A 3/12.
378.		Kovács Attila	Kovács Attila	137230	0024655	1135	Budapest	Lehel u. 49/A. I/2.

Sorszám	Előnév	Név	Születési név	Regisztrálási szám	Igazolványszám	Irányítószám	Helység	Cím
379.		Kovács Csaba	Kovács Csaba	124192	0012387	1025	Budapest	Zöldkő u. 31. I/4.
380.		Kovács Erika Gyöngyi	Kovács Erika Gyöngyi	125931	4442	9700	Szombathely	Károly Róbert u. 24. I/6.
381.		Kovács Tamás Sándor	Kovács Tamás Sándor	118516	0003726	1194	Budapest	Maros köz 4.
382.		Kovács Zoltánné	Veréb Edit	129991	0025392	4031	Debrecen	Zörgőfű u. 11/A.
383.		Kovácsné Bodnár Katalin	Bodnár Katalin	137762	4411	5420	Túrkeve	Vörösmarty u. 14.
384.		Kovácsné Cziráki Gabriella	Cziráki Gabriella	162607	0053438	1036	Budapest	Pacsirtamező u. 5. 7/39.
385.		Kovácsné Deme Katalin	Deme Katalin	135767	0022917	2151	Fót	Pipacs u. 1.
386.		Kovácsné Lolbert Noémi	Lolbert Noémi	150163	4174	1048	Budapest	Falemez u. 14. fsz. 2.
387.		Kovácsné Schmidt Brigitta	Schmidt Brigitta	170097	4179	2321	Szigetbecse	Petőfi S. u. 27.
388.		Kovácsné Vágó Andrea	Vágó Andrea	149626	0036524	9012	Győr (Ménfőcsanak)	Koltói Anna u. 3.
389.	Dr.	Kovács-Oszlányi Erika	Oszlányi Erika	142028	3705	1147	Budapest	Telepes u. 10. Fsz. 1/A.
390.		Kozma Gáborné Kopácsi Éva	Kopácsi Éva	171983	4180	1071	Budapest	Dembinszky u. 36. II/21.
391.	Dr.	Kozóné Vadas Kármen	Vadas Kármen	122579	0007926	1133	Budapest	Kárpát u. 35. 8/29.
392.		Körmendi-Huszár Mária	Huszár Mária	166944	4423	2886	Réde	Táncsics Mihály u. 75.
393.		Kőrös Melinda	Kőrös Melinda	126625	5180	1105	Budapest	Kápolna u. 21. V/38.
394.		Kövér Péter	Kövér Péter	130205	0003275	1222	Budapest	Wesselényi u. 9.
395.		Kraczmajer Katalin	Kraczmajer Katalin	167435	0062528	2400	Dunaújváros	Dózsa Gy. út 42. III/3.
396.		Krániczné Böde Erzsébet	Böde Erzsébet	119671	0035490	8360	Keszthely	Bercsényi u. 25.
397.		Kreischer Csilla	Kreischer Csilla	152354	0003132	1027	Budapest	Tölgyfa u. 14. II/9.
398.		Kulcsár Zoltán Szabolcs	Kulcsár Zoltán	120676	5063	9700	Szombathely	Babits Mihály u. 24.
399.		Kutiné Kiss Anita	Kiss Anita	165981	3476	1195	Budapest	József Attila u. 111.
400.		Lacza Gáborné	Hódi Edit	171950	4188	1117	Budapest	Erőmű u. 6. 1/7
401.		Lacsics Enikő	Lacsics Enikő	172511	0069738	9700	Szombathely	Barátság u. 20. fsz. 1.
402.		Laiszky Eszter	Laiszky Eszter	124923	0002999	8100	Várpalota	Készenléti ltp. 29. 1/4.
403.		Lajkóné Kormányos Gyöngyi Ilona	Kormányos Gyöngyi Ilona	128117	3271	6792	Zsombó	Andrássy út 15.
404.		Lampert Ildikó	Lampert Ildikó	122754	4717	2095	Pilisszántó	Béke u. 55.

Sorszám	Előnév	Név	Születési név	Regisztrálási szám	Igazolványszám	Irányítószám	Helység	Cím
405.		Lancsarics Barbara	Lancsarics Barbara	160754	0051340	1204	Budapest	Alsó Határút 167.
406.		Landiné Mogyorósi Anikó	Mogyorósi Anikó	149284	0036214	2310	Szigetszentmiklós	Mécses u. 2/a.
407.		Láng Noémi	Csikós Noémi	152175	0042133	2089	Telki	Zúzmara u. 7/A.
408.		Laurik Zsuzsanna	Fózer Zsuzsanna	174916	0072459	1174	Budapest	Csermely K. u. 20. I/5.
409.		Lautner Péterné	Tóth Rozália	135118	0022375	8000	Székesfehérvár	Torockó u. 14/A.
410.		Leányfalviné Fátyol Katalin	Fátyol Katalin	132826	0020309	1172	Budapest	Hártya u. 28/A/4.
411.		Lempel Zoltán	Lempel Zoltán	158046	0048341	7400	Kaposvár	Kőrösi Csoma Sándor u. 47.
412.		Lévai Magdolna	Lévai Magdolna	152913	0042830	2030	Érd	Terasz u. 102.
413.		Lipóth Károly	Lipóth Károly	174189	0071616	6000	Kecskemét	Hitel u. 3. 3/37.
414.		Lóránt Julianna	Lóránt Julianna	154218	0044194	1139	Budapest	Tahi u. 54. fszt/3.
415.		Lőrincz Teréz Gizella	Teréz Gizella	156104	0046389	9184	Kunsziget	Ifjuság u.17.
416.		Lőrinczné Surányi Krisztina	Surányi Krisztina	171125	0066793	1174	Budapest	Rákosmezei Repülők útja 25/2.
417.		Ludányi Edit	Ludányi Edit	118661	0003273	1131	Budapest	Szent László út 180. I/8.
418.		Lugosi Rita	Lugosi Rita	116243	4165	8761	Pacsa	Kölcsey u. 4.
419.		Lukács Szilvia	Lukács Szilvia	176233	0073722	2120	Dunakeszi	Eismann Mihály u. 6/B.
420.		Lukács Zoltánné	Burkus Edit Judit	131547	0020580	9797	Nárai	Sólyom u. 7.
421.		Lunger Judit	Lunger Judit	138046	3261	1096	Budapest	Lenhossék u. 40. IV. 5.
422.		Lupó Anita	Lupó Anita	173857	3017	4028	Debrecen	Virág u. 34/A. fsz 3.
423.		Magó Károlyné	Tandi Krisztina Erzsébet	169909	3288	1095	Budapest	Mester u. 65. 4/8
424.		Magyar Emma	Magyar Emma	150907	0040833	2730	Albertirsa	Pozsonyi u. 8.
425.		Magyar Zsuzsanna	Juhász Zsuzsanna	175204	5196	3324	Felsőtárkány	Fő út 131.
426.		Major Józsefné	Fülöp Emma	142062	3591	5137	Jászkisér	Fő u. 73.
427.		Majoros Katalin	Majoros Katalin	120905	0006007	2141	Csömör	Nektár u. 53.
428.		Makács Tamásné	Farkas Julianna	143835	0031132	1191	Budapest	Rákóczi u. 31. X/31.
429.		Manhercz Ferencné	Gaszner Andrea	139662	0027242	2085	Pilisvörösvár	Zrínyi M. 73.
430.		Marafkó Hedvig	Marafkó Hedvig	130689	0002602	1138	Budapest	Váci út 159/B. 2. lph. II/28.
431.		Márton Gabriella	Márton Gabriella	157687	0048005	1164	Budapest	Gesztenye u. 2/B. 2/1.

Sorszám	Előnév	Név	Születési név	Regisztrálási szám	Igazolványszám	Irányítószám	Helység	Cím
432.		Máté Éva	Máté Éva	152697	0042624	2030	Érd	Fűtő u. 60/D/4.
433.		Matuska János	Matuska János	136566	0026815	5600	Békéscsaba	Dobozi út 16.
434.		Maukner Eszter Judit	Kelemen Eszter Judit	173279	0070632	2315	Szigethalom	Róka u. 10.
435.		Medve Márta	Medve Márta	156471	0046707	8000	Székesfehérvár	Szent István tér 11. 1/3.
436.		Megyeri Zsuzsanna	Megyeri Zsuzsanna	149630	0036528	9023	Győr	Tihanyi Árpád u. 55/b.
437.		Mészáros Ágnes	Mészáros Ágnes	138054	4823	6400	Kiskunhalas	Kun tér 1. II/13.
438.		Mészáros Tünde	Mészáros Tünde	152673	0003133	1112	Budapest	Rózsabarack u. 4/b.
439.		Meszes Annamária	Meszes Annamária	149982	0036854	6723	Szeged	Budapesti krt. 31/A. II/7.
440.		Mészölyné Bitter Erika	Bitter Erika	169143	3598	7355	Nagymányok	Béke u. 20.
441.		Mihala Sándorné	Nagy Julianna	135214	4835	5350	Tiszafüred	Kamilla út 18.
442.		Mihálovics Istvánné	Mészáros Rozália	137977	0025652	6400	Kiskunhalas	Szegfű u. 2.
443.		Mikudina Mária	Mikudina Mária	123758	5031	1108	Budapest	Harmat u.188. X. 142
444.		Milus Ádám	Milus Ádám	168824	0064343	1062	Budapest	Bajza u. 62.
445.		Miskolczi-Varga Natália	Miskolczi Natália	156718	4446	1195	Budapest	Árpád u. 3/a. 7/21.
446.		Miszori Istvánné	Saly Anna	155181	4740	1025	Budapest	Kapy u. 40/b.
447.		Mód Erzsébet	Mód Erzsébet	143786	0031086	9700	Szombathely	Kassák L. u. 24. B. 2. lph. 4/3.
448.		Molnár Emese	Molnár Emese	133084	0020664	1171	Budapest	Czimra Gyula u. 12.
449.		Molnár Erika	Molnár Erika	160893	0051447	1213	Budapest	Matróz u. 4/B.
450.		Molnár Erzsébet	Molnár Erzsébet	118367	0003121	5200	Törökszentmiklós	Bartók Béla u. 10.
451.		Molnár Károlyné	Széll Magdolna	121995	0007386	1046	Budapest	Lázár Vilmos u. 22.
452.		Molnárné Hanczár Ibolya Gizella	Hanczár Ibolya Gizella	178397	3846	2135	Csörög	Vörösmarty u. 3/B.
453.		Molnárné Nagy Ágnes	Nagy Ágnes	128387	3475	6000	Kecskemét	Irinyi u. 54. 9/54.
454.		Molnárné Virág Irén	Virág Irén	135054	4171	4183	Kaba	Dózsa Gy. u. 7.
455.		Móré Zsolt	Móré Zsolt	123833	0023276	1222	Budapest	Nyár u. 15.
456.		Móri-Nagy Zoltán	Móri-Nagy Zoltán	170768	0066423	1161	Budapest	Gusztáv u. 21.
457.		Munczné Juhász Judit	Juhász Judit	122037	4005	1124	Budapest	Németvölgyi út 60.

Sorszám	Előnév	Név	Születési név	Regisztrálási szám	Igazolványszám	Irányítószám	Helység	Cím
458.		Murguly Lajosné	Nyiri Mária	127775	4821	4355	Nagyecsed	Wesselényi u. 68/A.
459.		Nádasdi Katalin	Nádasdi Katalin	155955	5051	8000	Székesfehérvár	Sziget u. 23. 4/3.
460.		Nagy Ágnes	Nagy Ágnes	142591	4415	1035	Budapest	Hunor u. 21. 1/1.
461.		Nagy Béláné	Pánczél Borbála	120072	0009251	9027	Győr	Ipar u. 80.
462.		Nagy Gyula	Nagy Gyula	162032	0052572	4211	Ebes	Ifjúság u. 47.
463.		Nagy Ottóné	Nagy Ilona	144645	0003003	8360	Keszthely	Schwarz Dávid u. 42/I/3.
464.		Nagy Tamásné Stefanik Mónika	Stefanik Mónika	160257	0003008	2120	Dunakeszi	Faludi J. u. 10. 1/3.
465.		Nagy Zoltán	Nagy Zoltán	128144	5813	8093	Lovasberény	Váci Mihály u.14.
466.		Nagy Zoltánné	Mikó Erzsébet	140049	4452	4027	Debrecen	Honvédtemető u. 16.
467.		Nagy Zoltánné	Bánhidai Zsuzsanna	145863	0003129	2015	Szigetmonostor	Viola u. 59.
468.		Nagyné Dér Mónika	Dér Mónika	167307	0062407	6000	Kecskemét	Tövis u. 36.
469.		Nagyné Győrfi Emese Ilona	Győrfi Emese Ilona	172078	4002	4211	Ebes	Ifjúság u. 47.
470.		Nagyné Király Terézia	Király Terézia	128376	0013555	6000	Kecskemét	Úrihegy tanya 104/A.
471.		Nagyné Kollár Andrea	Kollár Andrea	165724	3722	6000	Kecskemét	Hortenzia u. 14.
472.		Nagyné Kovács Hajnalka Márta	Kovács Hajnalka Márta	167256	4829	9751	Vép	Rákóczi F. u. 45.
473.		Nagyné Pogány Kinga Beatrix	Pogány Kinga Beatrix	160706	0051165	1147	Budapest	Huszt u. 8.
474.		Nagypál Ferencné	Kurucz Mariann	150129	0036990	1103	Budapest	Farkasalma u. 2. fsz. 2.
475.		Nándorfi Géza	Nándorfi Géza	133984	0021409	3000	Hatvan	Gábor Á. u. 4.
476.	Dr.	Nászné Brózsely Tünde	Brózsely Tünde	127556	0012775	2092	Budakeszi	Fő u. 246.
477.		Németh Adél	Németh Adél	153093	0042997	9735	Csepreg	Bercsényi u. 45.
478.		Németh Adrienn Mária	Németh Adrienn	121107	4402	9700	Szombathely	Faludy Ferenc u. 6. 2/6.
479.		Németh Ágnes	Németh Ágnes	129698	4169	9700	Szombathely	Angolkert u. 3.
480.		Németh Edit Ibolya	Németh Edit Ibolya	154353	5049	1186	Budapest	Sina Simon stny 3. 4/12
481.		Németh Gyuláné	Varga Ildikó Katalin	128249	5038	9700	Szombathely	Előd Vezér u. 12.
482.		Németh Józsefné	Panta Erzsébet	168333	3723	7834	Baksa	Ifjúság u. 1/1.
483.		Németh Mária Éva	Németh Mária Éva	129083	4168	6727	Szeged	Duna u. 23/A.
484.		Németiné Kökényesi Andrea	Kökényesi Andrea	162653	0053181	9700	Szombathely	Vasvári Pál u. 24.

Sorszám	Előnév	Név	Születési név	Regisztrálási szám	Igazolványszám	Irányítószám	Helység	Cím
485.		Németiné Pauer Mónika	Pauer Mónika	171084	3599	2030	Érd	Gépész u. 8.
486.		Nógrádi Tiborné	Szügyi Erzsébet	132988	0003276	6775	Kiszombor	Dédényszegi u. 5.
487.		Nyáriné Kovács Mónika	Kovács Mónika	118898	0006964	6451	Tataháza	József Attila u. 33.
488.		Nyers - Csáki Eszter	Csáki Eszter	175504	3474	9011	Győr (Győrszentiván)	Pengős u. 10.
489.		Nyers Roland	Nyers Roland	158750	4741	8447	Ajka (Ajkarendek)	Panoráma u. 47.
490.		Nyilas Szilvia Éva	Németh Szilvia	126586	5035	1164	Budapest	Cica u. 8.
491.		Nyitrai Ildikó	Nyitrai Ildikó	147621	0003005	1188	Budapest	Juhász J. u. 22.
492.		Orosházi Károlyné	Horváth Ildikó	128621	0013761	2360	Gyál	Fecske u. 31/1.
493.		Orosz Judit	Orosz Judit	167741	0003010	1221	Budapest	Baross u. 25.
494.		Ortutai Miklósné	Kozma Erzsébet	139463	0027063	4034	Debrecen	Lakatos u. 37.
495.		Oszlánszky Gábor	Oszlánszky Gábor	177277	4440	1221	Budapest	Szabina u. 1.
496.		Őrsiné Feith Ildikó	Feith Ildikó	142135	0029538	2345	Apaj	Zápor u.43.
497.		Paholcsek Erika	Paholcsek Erika	168015	0063045	2092	Budakeszi	Kuruclesi u. 18.
498.		Pál Andrea	Pál Andrea	134276	5040	6000	Kecskemét	Katona J. u. 17.
499.		Pál Erika	Pál Erika	176490	0073776	3524	Miskolc	Mednyánszky L. u. 32. I/4.
500.		Palacskó Lászlóné	Krémer Zsuzsanna	117731	4185	7400	Kaposvár	Rigó u.7.
501.		Palecska János Mátyás	Palecska János Mátyás	145981	0039874	5940	Tótkomlós	Kodály Z. u. 10.
502.		Palencsár Ágnes	Vituska Ágnes	158679	3721	6758	Röszke	Rákóczi F. u. 132.
503.		Pálfyné Gerstenbrein Erika	Gerstenbrein Erika	175663	3266	2330	Dunaharaszti	Móricz Zs. u. 9.
504.		Palyik Andrea	Palyik Andrea	168405	0063717	1147	Budapest	Lőcsei út 20/A. II/8.
505.		Pancza Rita	Pancza Rita	178598	5198	1098	Budapest	Epreserdő u. 32. 2. lph. 2/12.
506.		Pápai Szilvia	Pápai Szilvia	176887	0074245	1134	Budapest	Lőportár u. 8. 2/4
507.		Papné Simek Éva	Simek Éva	140114	4746	8060	Mór	Orgona u. 1.
508.		Papp Etelka	Papp Etelka	146898	0033980	1033	Budapest	Akác köz 5. II/5.
509.		Papp Zsuzsanna	Papp Zsuzsanna	152263	0042215	2200	Monor	Jósika u. 64.
510.		Pappné Kiss Valéria	Kiss Valéria	174264	3845	3716	Újcsanálos	Rozmaring u. 25.
511.		Pappné Pongor Erzsébet	Pongor Erzsébet	139392	0026993	9700	Szombathely	Akacs Mihály u. 54.

Sorszám	Előnév	Név	Születési név	Regisztrálási szám	Igazolványszám	Irányítószám	Helység	Cím
512.		Parádi Ilona	Parádi Ilona	156522	3009	8000	Székesfehérvár	Gáz utca 9/c. 8/33.
513.		Páris Gyuláné	Pápai Edit	146381	4433	2000	Szentendre	Őrtorony u. 4/4.
514.		Pásztorné Maszlag Andrea	Maszlag Andrea	138013	2718	2100	Gödöllő	Kossuth L. u. 60. fsz. 3.
515.		Pásztor-Serfőző Gyöngyi	Serfőző Gyöngyi	162798	4723	1138	Budapest	Szekszárdi u. 9. III/37.
516.	Dr.	Pataki János István	Pataki János István	127467	4404	1046	Budapest	Hárfa u. 34.
517.		Páter-Részeg Judith	Részeg Judith	175026	0003140	2092	Budakeszi	Fő u. 238.
518.		Pejné Almássy Hajnalka	Almássy Hajnalka	135693	4432	8080	Bodmér	Vasvári Pál köz 2.
519.		Péntek Károlyné	Kovács Gabriella	160302	0049869	2011	Budakalász	Szegfű u. 29.
520.		Petró Jánosné	Babella Erzsébet	118711	0004181	5600	Békéscsaba	Kazinczy ltp. 22/A. I/5.
521.		Petró Judit	Petró Judit	162487	0052945	2209	Péteri	Tövis u. 10.
522.		Pintér Andrea	Pintér Andrea	132736	0020228	1139	Budapest	Szegedi út 3. 3/33.
523.		Pintér Erzsébet	Pintér Erzsébet	158203	3998	5940	Tótkomlós	Békéssámsoni út 46.
524.		Pintér Lívia	Pintér Lívia	125872	0011208	9025	Győr	Botond u. 3. III/7.
525.		Pintér Mária	Pintér Mária	147911	5186	2027	Dömös	Kossuth L.u.135.
526.		Plózerné Szalai Ágota	Szalai Ágota	163872	4458	9754	Pecöl	Széchenyi István u. 29/D.
527.		Pócs Sándorné	Sárosi Katalin	159423	5052	1087	Budapest	Százados u. 51-65 E/A 3/12
528.		Pónya Szabolcsné	Schopper Tünde	159113	0049346	1135	Budapest	Petneházy u. 65. III/9.
529.		Princz Krisztina	Princz Krisztina	177834	559	2315	Szigethalom	Gárdonyi u. 71/B.
530.		Prohászka Anikó Zsuzsánna	Bakó Anikó	130917	4170	2234	Maglód	Katona J. u. 62.
531.		Puskás Éva	Puskás Éva	147802	3841	4254	Nyíradony	Honvéd u. 5.
532.		Rácz Tímea	Rácz Tímea	169748	3287	2194	Tura	Lehel út 6.
533.		Rácz Zsuzsanna	Rácz Zsuzsanna	143511	0049709	8086	Felcsút	Fő u. 52.
534.		Réder Ildikó	Réder Ildikó	128966	0016753	7400	Kaposvár	Toponári út 55.
535.		Riskó Judit	Riskó Judit	130798	0019328	5000	Szolnok	Pozsonyi út 26. fsz. 1.
536.		Róhr Ildikó	Sváb-Kovács Ildikó	159456	4734	1048	Budapest	Nádasdy u. 32. III/7.
537.		Romhányi Judit	Romhányi Judit	158215	4826	1044	Budapest	Gyertyaláng u. 10. 2/6.
538.		Rozgonyi Istvánné Bedics Anita	Bedics Anita	127329	0074441	1149	Budapest	Limanova tér 12. III. 2.

Sorszám	Előnév	Név	Születési név	Regisztrálási szám	Igazolványszám	Irányítószám	Helység	Cím
539.		Rozsályiné Szemes Mónika	Szemes Mónika	135688	0022845	2113	Erdőkertes	Szabadkai u. 3.
540.		Ruminé Szédelyi Anita	Szédelyi Anita	131236	0018836	9024	Győr	Örkény I. u. 15. 5/13.
541.		Ruszné Víg Rita	Víg Rita	178381	4182	5561	Békésszentandrás	Szent László u. 7.
542.		Ruzsák Judit	Ruzsák Judit	162315	0052816	1183	Budapest	Kosztolányi D. u. 43/A.
543.		Sági Györgyné	Nyitrai Anna	151411	0003006	2015	Szigetmonostor	Mackó u. 14.
544.		Samu Andrea	Samu Andrea	134756	0022068	8449	Magyarpolány	Vörösmarty u. 7.
545.		Samu Hella Csilla	Samu Hella Csilla	164856	4828	2921	Komárom (Szőny)	Budai Nagy Antal u. 79.
546.		Sarkadi-Nagy Ildikó Rozina	Pardavi Ildikó Rozina	176379	3021	9200	Mosonmagyaróvár	Móra Ferenc u. 5. fsz. 2.
547.		Sasvári Ágnes	Sasvári Ágnes	124087	3274	1203	Budapest	János u. 45-49. 4/27.
548.		Schambergerné Karch Márta	Karch Márta	177095		2896	Szomód	Szellő u. 31.
549.		Schmees Éva Zsuzsanna	Szczaurski Éva	138449	3836	7831	Pellérd	Arany János u. 26.
550.		Schumacher Henrik	Schumacher Henrik	115879	0008204	7400	Kaposvár	Bethlen G. u. 2.
551.		Scola Beatrix Orsolya	Lipics Beatrix	149442	3706	8000	Székesfehérvár	Sörház tér 9/A. 2/6.
552.		Sebestyénné Vajda Edit	Vajda Edit	174024	4181	6347	Érsekcsanád	Meggyfa u. 7.
553.		Siklósi Viktória	Siklósi Viktória	153441	0043509	5600	Békéscsaba	Gajdács u. 25.
554.		Sillerné Ruzsinszki Ágota	Ruzsinszki Ágota	165606	3013	1086	Budapest	Harminkettesek tere 6/b. 6/2.
555.		Silló Piroska	Silló Piroska	140424	3839	8220	Balatonalmádi	Szent Imre herceg u. 12.
556.		Simonné Nagy Katalin	Nagy Katalin	127053	5036	4700	Mátészalka	Dózsa Gy. u. 93.
557.		Sinkó Erika Mária	Sinkó Erika	169642	0064922	9700	Szombathely	Hajnal u. 1/A. 1/3.
558.		Sipos Anikó	Csorba Anikó	142498	0029860	1103	Budapest	Gergely u. 69/B. fsz. 2.
559.		Sipos Enikő	Dósa Enikő	138483	3837	1042	Budapest	Árpád út 90-92. I/19
560.		Sipos Tiborné	Szabó-Kis Ildikó	144248	5185	6000	Kecskemét	Szarka u.3.
561.		Siposné Koltai Krisztina	Koltai Krisztina	126332	0011600	1211	Budapest	Petz Ferenc u. 24. 3/33.
562.		Sólya Erzsébet Ottilia	Sólya Erzsébet Ottilia	136337	0023816	6120	Kiskunmajsa	Deák Ferenc u. 46.
563.		Somfainé Petőfalvi Anita	Petőfalvi Anita	156723	3283	2400	Dunaújváros	Október 23. tér 8. 7/1.
564.		Somogyiné Visy Andrea	Visy Andrea	178308	1185	9143	Enese	Fecske u. 18.
565.		Soós Zsuzsanna	Baracskay Zsuzsanna	125634	5032	2458	Kulcs	Dózsa Gy. u. 39.

Sorszám	Előnév	Név	Születési név	Regisztrálási szám	Igazolványszám	Irányítószám	Helység	Cím
566.		Sóti Margit	Sóti Margit	130661	4719	2100	Gödöllő	Szivárvány utca 39.
567.		Söjtöry Szilvia	Sölytöry Szilvia	164994	0060194	8060	Mór	Lakatos u. 7/3.
568.		Spieszné Vakarcs Mária Rita	Vakarcs Mária Rita	179229	3269	1105	Budapest	Kelemen u. 4/A. TT. 26.
569.		Stadler Gábor	Stadler Gábor	150409	0037239	7400	Kaposvár	Szántó u. 24.
570.		Steierlein Beáta	Nagy Beáta	166411	0062165	8200	Veszpérm	Erdész u. 5.
571.		Strasznerné Érchegyi Klára Margit	Érchegyi Klára	116981	3832	8229	Csopak	Kossuth u. 83.
572.		Suller Józsefné	Sebők Katalin Mária	166611	4598	4400	Nyíregyháza	Árpád út 60. I/6.
573.		Surányi József Szilveszter	Surányi József Szilveszter	138807	0026422	2336	Dunavarsány	Szabadság u. 23.
574.		Surányi József Szilveszterné	Katoska Ludmilla	138810	0026425	2336	Dunavarsány	Szabadság u. 23.
575.		Suslik Andrea	Suslik Andrea	168262	0063256	2167	Vácduka	Rákóczi út 39.
576.		Sverteczki Helga	Sverteczki Helga	115746	0001823	8000	Székesfehérvár	Károly János u. 2. tt/4.
577.		Szabó Angéla	Szabó Angéla	163696	0054456	1122	Budapest	Maros u. 8. I.em 1/A.
578.		Szabó Angéla Mária	Szabó Angéla	138925	4412	2220	Vecsés	Üllői út 809. lh. A. fsz.3.
579.		Szabó Balázsné Zsíros Andrea	Zsíros Andrea	165755	0060925	1222	Budapest	Nagytétényi út 92. I/1.
580.		Szabó Brigitta	Szabó Brigitta	142373	0029746	1104	Budapest	Mádi u. 125/B. 4/14.
581.		Szabó Edit	Szabó Edit	141392	3840	8861	Szepetnek	Királyi P. u. 27.
582.		Szabó Erika	Horváth-Pizdóczi Erika	173603	3291	7400	Kaposvár	Kaposfüredi út 268.
583.		Szabó Erika	Szabó Erika	177964	4832	6423	Kelebia	Bajcsy-Zs. u. 65.
584.		Szabó Gyuláné	Bartus Margit	153992	0043992	2120	Dunakeszi	Kadosa Pál u. 1. fsz. 1.
585.		Szabó Ilona	Szabó Ilona	123200	0025291	4031	Debrecen	Vasöntő u. 13/4.
586.		Szabó Zoltán	Szabó Zoltán	144107	0038217	9700	Szombathely	Tóth Árpád u. 29. 1/5.
587.		Szabóné Dajka Veronika	Dajka Veronika	171490	0003138	8226	Alsóörs	Madách Imre u. 4.
588.		Szabóné Forrás Piroska	Forrás Piroska	142470	3714	1204	Budapest	Ady Endre u. 90-92. 2/4
589.		Szabóné Hegedüs Ágnes	Hegedüs Ágnes	175344	3292	7161	Cikó	Kossuth L. u. 15
590.		Szakács Anita	Szakács Anita	171454	4736	3508	Miskolc (Hejőcsaba)	Csemetekert u. 10.
591.		Szalai Balázsné	Böröczky Zsuzsanna	127140	5037	8563	Homokbödöge	Kossuth u. 102.

Sorszám	Előnév	Név	Születési név	Regisztrálási szám	Igazolványszám	Irányítószám	Helység	Cím
592.		Szalai Gáborné	Szabó Anett	151785	0041779	8900	Zalaegerszeg	Bazitai út 1/C.
593.		Szalai Lívia	Fábián Lívia	142401	0041351	1163	Budapest	Lillafüred u. 19.
594.		Szalainé Takács Gizella	Takács Gizella	156515	5189	9721	Gencsapáti	Apponyi Albert u. 6.
595.		Szalay György	Szalay György	143505	0030834	1196	Budapest	Kisfaludy u. 134.
596.		Szalay Lászlóné	Kancsal Erzsébet	138356	0003278	8400	Ajka	Téglagyári u. 24.
597.		Szalay Zsuzsanna	Derzbach Zsuzsanna	122872	3993	1173	Budapest	Kaszáló u. 55. I/6.
598.		Szalontai Edit	Szalontai Edit	154567	0044513	1201	Budapest	Kossuth L. u. 26-28. 2. lph. IV/30.
599.		Szamkó Józsefné	Boldis Gabriella	158847	0049130	2462	Martonvásár	Brunszvik u. 2.
600.		Szamosváriné Kun Bernadett	Kun Bernadett	173169	0070547	1214	Budapest	Kossuth Lajos u. 170. X/50.
601.		Szántóné Kiss Judit	Kiss Judit	146673	0033780	1082	Budapest	Corvin sétány 2/A. 7/3.
602.		Szász Jutka Emese	Zoltán Jutka Emese	149148	0036083	8200	Veszprém	Fűzfa u. 58.
603.		Szauter Rozália	Szauter Rozália	151203	3007	2800	Tatabánya	Rudolf utca 19.
604.		Szedenicsné Gaál Edit	Gaál Edit	126384	5034	1048	Budapest	Homoktövis u. 114. tt/14.
605.		Szedmer József	Szedmer József	114585	0000884	2500	Esztergom	Lőrinc u. 17. 1. lph. fszt/1.
606.		Szegedi Katalin Klára	Szegedi Katalin	118418	4817	4700	Mátészalka	Balassi Bálint u. 38. fsz. 1.
607.		Székelyi Zsuzsanna Aranka	Székelyi Zsuzsanna Aranka	150611	3262	9023	Győr	Cirkeli út 29.
608.	Dr.	Szekérné Kámán Judit	Kámán Judit	173560	4428	7400	Kaposvár	Arany János u. 4/2. 1/1.
609.		Szelényi Mária	Szelényi Mária	131859	4409	2682	Püspökhatvan	Rákóczi u. 17.
610.		Szemánné Horváth Brigitta	Horváth Brigitta	142164	0074335	2315	Szigethalom	Fiumei u. 176/C.
611.		Szemerey Viktória	Szemerey Viktória	177626	319	1029	Budapest	Gyulai Pál u. 32.
612.		Szente Hajnalka	Hosszú Hajnalka	165851	5191	8314	Vonyarcvashegy	Madách Imre u. 9.
613.		Szentes-Hidasi Éva Erzsébet	Hidasi Éva	132455	4410	2014	Csobánka	Barackvirág u. 20.
614.		Szentpéteri Gyula	Szentpéteri Gyula	165252	0060502	4002	Debrecen	Tormay B. u. 20/b.
615.		Szép Bernadett	Szép Bernadett	168929	0064035	2314	Halásztelek	Diófasor u. 105.
616.		Szepesi Etel	Szepesi Etel	114796	4399	1143	Budapest	Szobránc u. 16/31.
617.		Szepesi Zoltán	Szepesi Zoltán	177760	450	1185	Budapest	Ugocsa u. 15/1.

Sorszám	Előnév	Név	Születési név	Regisztrálási szám	Igazolványszám	Irányítószám	Helység	Cím
618.		Széphelyi Tamásné	Farkas Diána	114084	0005073	7400	Kaposvár	Búzavirág u. 26. 1/3.
619.		Szigeti Hajnalka	Szigeti Hajnalka	163631	4747	3433	Nyékládháza	Rákóczi u. 11.
620.		Szikorszky Szilvia	Szikorszky Szilvia	151441	0041298	2340	Kiskunlacháza	Ipar u. 11.
621.		Szilágyi Ildikó	Szilágyi Ildikó	175306		4220	Hajdúböszörmény	Korpona u. 6. I/2.
622.		Szilágyiné Kóti Éva Erika	Kóti Éva Erika	169899	2739	2120	Dunakeszi	Ábrahám Pál u. 2/3.
623.		Szinay Gabriella Mária	Szabó Gabriella Mária	152552	0042488	3535	Miskolc	Havas u. 20.
624.		Szipli Ildikó	Szipli Ildikó	160042	5190	1173	Budapest	Borzavár u. 4.
625.		Szkenderovics Ildikó	Szkenderovics Ildikó	173944	0071761	6222	Csengőd	Hősök u. 20.
626.		Szőke Adrienn	Szőke Adrienn	155396	0073263	4100	Berettyóújfalu	Bessenyei Ltp. 31. fsz. 1.
627.		Szőke Ágnes	Váradi Ágnes	173724	4831	5000	Szolnok	Csokonai út 82. 1/3.
628.		Szőke Henrietta	Szőke Henrietta	124053	3712	6000	Kecskemét	Bercsényi u. 10. tetőtér 10.
629.		Szőke Judit	Szőke Judit	154845	5188	1212	Budapest	Betű u. 2.
630.		Szőke Zsuzsanna	Ollé Zsuzsanna	138875	0026484	1118	Budapest	Maléter Pál u. 2. A/2 ép. 2/11.
631.		Szuszkóné Márton Emma	Márton Emma	138563	0026194	1221	Budapest	Baross u. 28.
632.		Szűcs Éva	Szűcs Éva	143684	4445	6900	Makó	Kelemen László u. 59.
633.		Szűcs Jánosné	Mezei Zsuzsanna	140087	4007	5830	Battonya	Kossuth L. 23/b.
634.	Dr.	Szücsné Taraba Judit	Kovács Judit	130773	0019324	1037	Budapest	Jeles u. 79/B.
635.		Szűr Alajos	Szűr Alajos	119022	0004458	8552	Vanyola	Rákóczi u. 1.
636.		Szvitán Zoltán	Szvitán Zoltán	176284	0073560	5540	Szarvas	Béke ltp. 2/B. 2/7.
637.		Taarné Fehér Anita Marianna	Fehér Anita Marianna	118094	4166	8900	Zalaegerszeg	Vörösmarty út 22/B.
638.		Tábori Szilvia	Tábori Szilvia	171592	0068803	9756	Ikervár	Hársfa u. 22.
639.		Takács Andrásné	Kovács Mária	158021	0048317	9751	Vép	Arany János u. 20.
640.		Takács Béla	Takács Béla	175543	0072802	3561	Felsőzsolca	Ady E. u. 17.
641.		Takács Jenőné	Szabó Edit	125595	4739	8121	Tác	Széchenyi u. 9.
642.		Takácsné Jámbor Krisztina	Jámbor Krisztina	150185	0003131	2233	Ecser	Kálvária u. 44.
643.		Tál Ilona	Tál Ilona	115089	3270	2011	Budakalász	Klisovác u. 18.
644.		Talabérné Fodor Éva	Fodor Éva	170748	5192	8000	Székesfehérvár	Rádió u. 20/A. fsz. 1.

Sorszám	Előnév	Név	Születési név	Regisztrálási szám	Igazolványszám	Irányítószám	Helység	Cím
645.		Tanács Mihályné	Tóth Erzsébet	161391	0051926	6791	Szeged	Törő u. 15.
646.		Tánczosné Kovács Zsuzsanna	Kovács Zsuzsanna	129680	4408	7400	Kaposvár	Honvéd u. 25. 6/4.
647.		Tarnócziné Horváth Katalin Anita	Horváth Katalin Anita	171331	5194	8900	Zalaegerszeg	Patkó u. 3/3.
648.		Tárnokiné Stróbl Beáta	Stróbl Beáta	174714	3477	1133	Budapest	Véső u. 6. IV/2.
649.		Tompa Mária	Tompa Mária	122092	4729	3356	Kompolt	Kompolti út 10.
650.		Tornyossy Andrea	Tornyossy Andrea	140650	0003126	2316	Tököl	Bem u. 26.
651.		Tóth Adrienn	Tóth Adrienn	131373	0023361	1138	Budapest	Viza u. 7/B. 3/5.
652.		Tóth Aranka	Tóth Aranka	126007	4819	6753	Szeged	Tigér u. 4.
653.		Tóth Balázs	Tóth Balázs	175719	0072950	1163	Budapest	Sasvár u. 22. 2/6.
654.		Tóth Ferencné	Ági Vass Éva	138151	0025815	6090	Kunszentmiklós	Endrédy I. u. 5.
655.		Tóth Judit	Tóth Judit	148587	0003281	3600	Ózd	Szent István u. 1. A lph. 1/2.
656.		Tóth László	Tóth László	160876	0051435	1027	Budapest	Tölgyfa u. 14. 2/15.
657.		Tóth Lászlóné	Kiss Éva	176587	4189	8000	Székesfehérvár	Csáktornyai utca 1.
658.		Tóth Mária	Tóth Mária	134088	0021488	6000	Kecskemét	Ferenczy Ida u. 5. 3/15.
659.		Tóth Marianna	Tóth Marianna	128110	0013343	1042	Budapest	Liszt F. u. 11. 1/3.
660.		Tóth Vera	Tóth Vera	170064	0065380	1041	Budapest	Deák F. u. 35. fszt 7.
661.		Tóthné Járfás Erzsébet	Járfás Erzsébet	133709	0023526	2932	Almásfüzítő	Petőfi tér 1.
662.		Tóthné Maza Edit	Maza Edit	158825	4008	7200	Dombóvár	Krúdy u. 45.
663.		Tóthné Posch Nikolett	Posch Nikolett	175458	0072745	1041	Budapest	Rózsa u. 51. fszt. 1.
664.		Tóthné Szakos Rita	Szakos Rita	165823	3014	1116	Budapest	Kisköre u. 16. 1. lph. 2/6.
665.		Tóthné Szögi Mária	Szögi Mária	144156	4825	1046	Budapest	Kunhalom u. 17.
666.		Tóthné Vancsura Mária	Vancsura Mária	123117	4167	6222	Csengőd	Dankó u. 30.
667.		Tóthné Varga Erika	Varga Erika	173393	3901	1237	Budapest	Árvíz u. 10.
668.		Tóthpál Anita	Tóthpál Anita	172927	0069781	1165	Budapest	Rezgőfű u. 3. A. fszt/1.
669.		Tóth-Tűri Dóra	Tűri Dóra	171237	0066929	1163	Budapest	Sasvár u. 11. 2/6.
670.		Töreki Andrea	Töreki Andrea	123978	4403	1037	Budapest	Szépvölgyi út 49-55.

Sorszám	Előnév	Név	Születési név	Regisztrálási szám	Igazolványszám	Irányítószám	Helység	Cím
671.		Török Éva	Török Éva	166345	4742	2030	Érd	Edit u. 1/A. III/8.
672.		Turányik Györgyi	Turányik Györgyi	152206	4176	2134	Sződ	Váci Mihály utca 14.
673.		Túri Gábor	Túri Gábor	168759	4010	3300	Eger	Cifrakapu u. 37. 5/3.
674.		Tusor-Bolya Anna	Bolya Anna	155658	4177	2113	Erdőkertes	Hév u. 16.
675.		Tüdősné Siffer Viktória	Siffer Viktória	161442	3263	4472	Gávavencsellő	Dózsa György u. 81.
676.		Ujszászi Lászlóné	Simonkovics Erzsébet	114849	0001096	1157	Budapest	Zsókavár u. 33. fsz/3.
677.		Újvári Zsuzsanna	Újvári Zsuzsanna	152223	0003282	1212	Budapest	József A. u. 28. 4/19.
678.	dr.	Ujváryné Derenkó Erika	Derenkó Erika	166520	0066824	2100	Gödöllő	Mihály Dénes köz 2. 2/2.
679.		Ulrich Éva	Ulrich Éva	165472	5053	7130	Tolna	Jókai u. 20.
680.		Vadász Edit Emese	Zágoni-Szabó Edit Emese	176355	3478	1135	Budapest	Csata u. 17. 2/5.
681.		Vadnainé Tessényi Annamária	Tessényi Annamária	136971	0024419	1021	Budapest	Budakeszi út 55/D. C. ép. IV/1.
682.		Vágott Katalin	Vágott Katalin	155891	3720	5350	Tiszafüred	Széchenyi kert 51.
683.		Valázsik Lászlóné	Butor Zsuzsanna	115143	3709	2360	Gyál	József A. u. 101.
684.		Vámosné Áder Anna Mária	Áder Anna Mária	126323	3589	9330	Kapuvár	Alsómező 74.
685.		Vámosné Varga Judit	Varga Judit	165041	0060233	2310	Szigetszentmiklós	Szabadság u. 10/c.
686.		Varga Erika	Barczi Erika	176080	0073348	3534	Miskolc	Lányi Ernő u. 6. 3/2.
687.		Varga Gyöngyi Róza	Varga Gyöngyi Róza	122213	0013857	2400	Dunaujváros	Fiastyúk u. 4/1.
688.		Varga Istvánné	Mladoniczki Katalin	122476	3000	2724	Újlengyel	Rákóczi F. u. 9.
689.		Varga Klára	Pintér Klára	148431	2502	7030	Paks	Babits Mihály u. 10. 7/4.
690.		Varga Lászlóné	Csizmadia Judit	126327	0003001	1193	Budapest	Bem u. 21. 3/6.
691.		Varga Mariann Piroska	Varga Mariann	149515	3842	9245	Mosonszolnok	Fő u. 27.
692.		Varga Zsuzsanna	Varga Zsuzsanna	141549	4721	4200	Hajdúszoboszló	Wesselényi u. 38.
693.		Vargáné Horváth Piroska	Horváth Piroska	129462	0017176	8900	Zalaegerszeg	Nemzetőr u. 24. III/5.
694.		Varjas Zoltán	Varjas Zoltán	168912	0064348	2016	Leányfalu	Rigó u. 37.
695.		Várkonyi Attiláné	Pazonyi Anna	128179	5065	3562	Onga	Széchenyi u. 7.
696.		Várkonyiné Bóna Judit	Bóna Judit	145793	0003128	9012	Győr (Ménfőcsanak)	Dr. Szirányi Miklós u. 3.
697.		Várnai Gabriella Gyöngyi	Várnai Gabriella	134294	3995	9400	Sopron	Agyag u. 4.

Sorszám	Előnév	Név	Születési név	Regisztrálási szám	Igazolványszám	Irányítószám	Helység	Cím
698.		Varróné Török Hajnalka	Török Hajnalka	166808	0061890	1038	Budapest	Donát u. 6.
699.		Vass Judit	Vass Judit	165596	0060990	1111	Budapest	Bicskei u. 3-7. B lph. VI/6.
700.		Vassné Erdei Zsuzsa	Erdei Erzsébet	135010	5181	4225	Debrecen	Gönczy Pál u.122.
701.		Vassné Iváncsics Ildikó	Iváncsics Ildikó	139120	0026706	9400	Sopron	Hosszú u. 37.
702.		Vassné Szabó Gabriella	Szabó Gabriella	176011	4003	5124	Jászágó	Arany János út 12.
703.		Véberné Hanák Mónika Mária	Hanák Mónika Mária	128156	0013380	8200	Veszprém	Csererdei út 35. I/6.
704.		Vedres Andrásné	Turcsán Anikó	132000	0019609	1108	Budapest	Szőlőtelep u. 27.
705.		Verebélyi Ágnes	Verebélyi Ágnes	173075	0069888	1036	Budapest	Lajos u. 93-99. E lph. 2/3.
706.		Veres István	Veres István	162022	4435	3711	Szirmabesenyő	Kölcsey u. 11.
707.		Veres Péter	Veres Péter	175423	0072642	3328	Egerszólát	Ibolya u. 1.
708.		Veres-Kun Ágnes	Kun Ágnes	176445	0073754	3328	Egerszólát	Ibolya u. 1.
709.		Veresné Góg Erika	Góg Erika	166027	0061183	5700	Gyula	Ilosvai u. 12.
710.		Vigné Kiss Judit	Kiss Judit	145387	0003004	4032	Debrecen	Jerikó u. 18. 2/11.
711.		Villányi Mónika	Drávucz Mónika	176719	6129	9021	Győr	Baross G. út 7. 2/7.
712.		Virányi Erzsébet	Virányi Erzsébet	163943	0059611	1117	Budapest	Bölcső u. 13. V/1.
713.		Vitányi Katalin	Vitányi Katalin	122753	0008067	2120	Dunakeszi	Gizella u. 71.
714.		Viziné Koboz Magdolna	Koboz Magdolna	161260	0051746	6000	Kecskemét	Irinyi u. 47. 1/1.
715.		Vizy Lászlóné	Haraszti Ilona	138825	0026439	1191	Budapest	Rákóczi u. 1-17. II. 84.
716.		Vlaszák Éva	Vlaszák Éva	178808	2525	6000	Kecskemét	Nyíri út 38/C. 5/7.
717.		Vörös Józsefné	Hamar Márta	124682	0003123	2030	Érd	Mecseki u. 42.
718.		Vukman Mónika	Vukman Mónika	129492	4406	7827	Beremend	Alkotmány u. 8.
719.		Wiesnerné Szilasi Gabriella	Szilasi Gabriella	169370	4449	2364	Ócsa	Kálvin u. 28/E. 2.
720.		Zachár Zsuzsanna	Zachár Zsuzsanna	142002	0029413	1116	Budapest	Alíz u. 8. 1/3.
721.		Zalka Ilona Edina	Zalka Edina Ilona	177632	3268	1037	Budapest	Kalap u. 12. 4/12.
722.		Zanáné Kristóffy Teodóra	Kristóffy Teodóra	161702	0052181	6724	Szeged	Árvíz u. 14. 2/2.
723.		Zekéné Füstös Beáta	Füstös Beáta	133072	0023457	2028	Pilismarót	Dózsa Gy. u. 29.
724.		Zemó Mónika	Zemó Mónika	123540	0009030	1118	Budapest	Maléter u. 2. C/1. fsz. 1.

Sorszám	Előnév	Név	Születési név	Regisztrálási szám	Igazolványszám	Irányítószám	Helység	Cím
725.		Ziegler Györgyi Anna	Ernszt Györgyi Anna	147092	4731	1214	Budapest	Bánya u. 39. 2/9.
726.		Zóka Józsefné	Horváth Györgyi	177486	201	2310	Szigetszentmiklós	Rév út 21.
727.		Zólyominé Adamek Hajnalka	Adamek Hajnalka	151030	3595	9026	Győr	Selmeci u. 17.
728.		Zöldi Zsuzsanna	Nagy Zsuzsanna	166480	4422	1117	Budapest	Hamzsabégi út 11. 3/3.
729.		Zubikné Farkas Mónika	Farkas Mónika	166945	5055	2475	Kápolnásnyék	Fő u. 110.
730.		Zumpf Valéria	Lovass Valéria	120328	0005694	2360	Gyál	Jókai Mór u. 17/A.
731.		Zsebeházi Edit	Kocsy Edit	172821	4427	1192	Budapest	Mészáros Lőrinc u. 9. fszt. 3.
732.		Zsifkó Judit Zita	Zsifkó Judit Zita	142815	3715	1084	Budapest	Auróra u. 29-31/a. VII/35.
733.		Zsilinszky Marianna	Zsilinszky Marianna	125155	0010545	1044	Budapest	Nagyszombati u. 14.
734.		Zsoldosné Varga Adrienn	Varga Adrienn	168998	0064091	2600	Vác	Nagymező u. 11. fszt/2.
735.		Zsombok Gyuláné	Majoros Zsuzsanna	141396	5043	5527	Bucsa	Lehel utca 18/a.

A Magyar Nemzeti Vagyonkezelő Zártkörűen Működő Részvénytársaság Szervezeti és Működési Szabályzata

I. Fejezet

Bevezető rendelkezések

1. § (1) Az állami vagyon felett a Magyar Államot megillető tulajdonosi jogok és kötelezettségek összességét – ha törvény eltérően nem rendelkezik – az állami vagyon felügyeletéért felelős miniszter (a továbbiakban: miniszter) gyakorolja.

(2) A miniszter az (1) bekezdésben meghatározott feladatát az állami vagyonról szóló 2007. évi CVI. törvény (a továbbiakban: Vtv.) 3. § (1) és (2) bekezdésében meghatározottak szerint a Magyar Nemzeti Vagyonkezelő Zártkörűen Működő Részvénytársaság (a továbbiakban: MNV Zrt.) útján látja el. [Vtv. 3. § (1) bek.]

2. § (1) Az MNV Zrt. a Magyar Állam (a továbbiakban: Alapító) által alapított zártkörűen működő egyszemélyes részvénytársaság, amelyet az Alapító a Vtv. 17. §-ában felsorolt, valamint más jogszabályokban meghatározott állami feladatok ellátására hozott létre. [Vtv. 17. § (1)–(2) bek., 18. § (1) bek.]

(2) Az MNV Zrt.-ben a Magyar Állam részvényesi jogait Vtv.-ben meghatározott kivételekkel – a miniszter gyakorolja. [Vtv. 19. § (1) bek.]

(3) Az MNV Zrt. működésére – a Vtv. eltérő rendelkezése hiányában – a gazdasági társaságokról szóló 2006. évi IV. törvény (a továbbiakban: Gt.) szabályait kell alkalmazni. [Vtv. 18. § (2) bek.]

(4) Az MNV Zrt. alapító okiratát és annak módosításait, valamint Szervezeti és Működési Szabályzatát és annak módosításait a Magyar Közlönyben közzé kell tenni. [Vtv. 18. § (3) bek.; 21. § (3) bek.]

3. § Jelen Szervezeti és Működési Szabályzat (a továbbiakban: SZMSZ) célja, hogy meghatározza az MNV Zrt. irányításának rendjét, a döntési hatásköröket, a munkaszervezet szervezeti felépítését és annak hierarchiáját, a feladatmegosztás rendjét, valamint az általános működési szabályokat.

II. Fejezet

Az MNV Zrt. irányítása, képviselete, a döntéshatáskörök, a döntések előkészítése

1. Cím

A részvényesi jogok gyakorlója

4. § A részvényesi jogok gyakorlója az MNV Zrt. működése során a közgyűlés Gt.-ben meghatározott jogait a Vtv.-ben foglalt kivételekkel gyakorolja.

5. § (1) A részvényesi jogok gyakorlójának hatáskörébe tartozik különösen:

a) az MNV Zrt. alapító okiratának elfogadása és módosítása, [Vtv. 18. § (1) bek.]

b) az MNV Zrt. saját vagyonáról a számviteli törvény szerinti beszámolójának, valamint a külön jogszabályban meghatározott elszámolás szerint a rábízott vagyonról készített beszámolónak – a Felügyelő Bizottság írásbeli jelentésének ismeretében való – jóváhagyása,

c) az MNV Zrt. saját vagyona éves üzleti tervének, valamint a rábízott vagyon éves vagyonkezelési tervének jóváhagyása,

d) a Felügyelő Bizottság ügyrendjének jóváhagyása,

e) állami vagyon tulajdonjogának a Vtv. 36. § (2) bekezdése szerinti ingyenes átruházására az MNV Zrt. Igazgatósága által tett javaslat Kormány elé terjesztése, [Vtv. 36. § (2) bek.]

f) az MNV Zrt. Igazgatósága elnökének és tagjainak, valamint Felügyelő Bizottsága elnökének és tagjainak kinevezése és visszahívása, [Vtv. 20. § (2) bek.–20/A. § (2) bek.]

g) az MNV Zrt. vezérigazgatója és általános vezérigazgató-helyettese feletti alapvető munkáltatói jogok (munkaviszony létesítése és megszüntetése, javadalmazás megállapítása) gyakorlása, [Vtv. 20. § (4) bek. p) pont–20/G. § (3) bek.]

h) az MNV Zrt. könyvvizsgálójának megválasztása, visszahívása, a szerződés főbb tartalmi elemeinek meghatározása, [Gt. 41. § (1) bek.]

i) döntés az Igazgatóság és a Felügyelő Bizottság tagjainak e tisztségükkel összefüggő javadalmazásáról (tiszteletdíj és költségtérítés), [Vtv. 20. § (11) bek.]

j) az MNV Zrt. Igazgatósága és Felügyelő Bizottsága tagjai által tett vagyonnyilatkozatok tekintetében az egyes vagyonnyilatkozat-tételi kötelezettségekről szóló 2007. évi CLII. törvény (a továbbiakban: Vnyt.) szerinti őrzésért felelős feladatainak ellátása

k) a Felügyelő Bizottság által elfogadott Ellenőrzési Szabályzat jóváhagyása

(2) A részvényesi jogok gyakorlója az Igazgatóság részére írásban utasítást adhat, amelyet az Igazgatóság végrehajtani köteles. [Vtv. 20. § (8) bek.]

(3) Az állami vagyonnal való felelős gazdálkodás érdekében szükséges törvények módosításáról, valamint egyes törvényi rendelkezések megállapításáról szóló 2010. évi LII. törvény 26. § (6) bekezdése alapján meghozott kormányhatározatban foglalt döntésnek az MNV Zrt. általi végrehajtásáról a miniszter – a kormányhatározatban előírt tartalommal és határidőben – részvényesi joggyakorlóként kiadott határozattal gondoskodik.

2. Cím

Az MNV Zrt. Igazgatósága

6. § (1) Az Igazgatóság az MNV Zrt. ügyvezető szerve, amely önálló testületként működik. Az Igazgatóság tagja csak a jogszabályoknak, az alapító okiratnak, valamint az MNV Zrt. felett részvényesi jogokat gyakorló miniszter határozatainak van alávetve. [Vtv. 20. § (7) bek.]

(2) Az Igazgatóság a jogait és kötelezettségeit – az ügyrendjében foglaltaknak megfelelően – testületként gyakorolja. A működését és üléseinek rendjét szabályozó ügyrendet az Igazgatóság az alakuló ülésén fogadja el. [Vtv. 20. § (12)–(13) bek.]

7. § (1) A Gt.-ben foglalt feladatokon kívül az Igazgatóság hatáskörébe tartozik: [Vtv. 20. § (4) bek.]

a) az állami vagyon fejlesztésével, hasznosításával, elidegenítésével kapcsolatos irányelvekre, valamint az éves Nemzeti Vagyongazdálkodási Programra vonatkozó javaslatok kialakítása a miniszter részére [Vtv. 20. § (4) bek. a) pont; 17. § (1) bek. g) pont],

b) az a) pont szerinti javaslatnak – a Kormány elé terjesztése érdekében – az állami vagyon felügyeletéért felelős miniszter részére történő megküldése, elfogadásukat követően az irányelvek érvényesítése, az éves Nemzeti Vagyongazdálkodási Program végrehajtásának szervezése, irányítása,

c) évente önkormányzatonként 10 millió forint nyilvántartási értéket meg nem haladó értékű ingóságok helyi önkormányzat részére történő tulajdonba adása a helyi önkormányzat javára törvényben vagy törvény felhatalmazása alapján kiadott jogszabályban foglalt feladatai elősegítése érdekében. Az MNV Zrt. Igazgatósága köteles az ingóság átadásáról szóló döntését az MNV Zrt. honlapján nyilvánosságra hozni. [Vtv. 36. § (6) bek.]

d) az állami vagyon versenyeztetéssel történő elidegenítésével és a cserével kapcsolatos döntés, ha az ügyben érintett vagyon rendelkezésre álló értéke (könyvszakértő által elfogadott vagyonérték, értékbecslés) eléri vagy meghaladja a nettó 500 millió forintot, [Vtv. 20. § (4) bek. b) pont]

e) döntés az állami vagyon d) pont alá nem tartozó versenyeztetéssel történő hasznosításáról, illetve megterheléséről, ha az ügylet rendelkezésre álló értéke (aktualizált nyilvántartási érték, értékbecslés, ajánlati ár, szerződéses ár) eléri vagy meghaladja az 500 millió forintot, vagy a hasznosítás határozott időtartamra szól, és az meghaladja a 10 évet, [Vtv. 20. § (4) bek. c) pont]

f) figyelemmel a 7. § (3) bekezdésében foglaltakra, ha annak jogszabályban foglalt feltételei fennállnak, döntés a versenyeztetés mellőzésével történő

fa) elidegenítésről, ha az ügyben érintett vagyon rendelkezésre álló értéke eléri vagy meghaladja az 50 millió forintot,

fb) hasznosításról központi költségvetési szervek részére – a hasznosítás időtartamától függetlenül –, ha az ügyben érintett vagyon rendelkezésre álló értéke, eléri vagy meghaladja az 50 millió forintot, [Vtv. 20. § (4) bek. e) pont],

fc) határozott időtartamra szóló hasznosításról, ha az meghaladja a 10 évet, vagy az ügyben érintett vagyon rendelkezésre álló értéke eléri vagy meghaladja az 50 millió forintot,

fd) határozatlan időtartamra szóló hasznosításról, ha az ügyben érintett vagyon rendelkezésre álló értéke eléri vagy meghaladja az 50 millió forintot, [Vtv. 20. § (4) bek. e) pont]

g) ha annak jogszabályban foglalt feltételei fennállnak – döntés a zártkörű pályázattal történő értékesítésről és hasznosításról, ha az ügyben érintett vagyon rendelkezésre álló értéke eléri vagy meghaladja az 50 millió forintot, [Vtv. 20. § (4) bek. e) pont]

h) döntés az állami tulajdonú gazdasági társaságok közgyűlésein, illetve taggyűlésein képviselendő álláspont kialakításáról (mandátum kiadás), a Magyar Állam egyszemélyes tulajdonában álló gazdasági társaságok esetében alapítói határozat kiadása, ha

ha) a társaság kizárólagos állami tulajdoni körbe tartozik, vagy

hb) a társaság részvényei valamilyen többletjogot biztosítanak – a Gt. 186. § (1) bekezdése alapján – a többletjogok vonatkozásában, vagy

hc) a társaság saját tőkéjén belül az állami részesedés eléri vagy meghaladja a 200 millió forintot, [Vtv. 20. § (4) bek. d) pont]

i) gazdasági társaság alapítása, abban részesedés szerzése, átalakítása, megszüntetése, részére állami vagyon nem vagyoni hozzájárulásként történő rendelkezésre bocsátása, amennyiben az apport értéke meghaladja a 200 millió forintot, [Vtv. 20. § (4) bek. f) pont]

j) ingyenes vagyonátadásra vonatkozó javaslat kialakítása a döntéshozó részére, a c) pontban foglalt vagyonátadás kivételével, [Vtv. 20. § (4) bek. g) pont]

k) az éves költségvetési törvényben foglaltakra figyelemmel, döntés hitelfelvételről és kötvénykibocsátásról, [Vtv. 20. § (4) bek. h) pont]

l) az Áht. 109. § (8)–(9) bekezdésének figyelembevételével döntés gazdasági társaságok részére történő hitel, kölcsön és támogatás nyújtásáról, tőkeemelésről, [Vtv. 20. § (4) bek. i) pont]

m) döntés a c) pontba nem tartozó kötelezettségvállalásokról, ha a kötelezettség mértéke, annak járulékaival együtt eléri vagy meghaladja a 200 millió forintot, [Vtv. 20. § (4) bek. j) pont]

n) peren kívüli és perbeli egyezségről való döntés, ha az egyezséggel érintett követelés vagy kötelezettség mértéke járulékaival együtt eléri, vagy meghaladja a 200 millió forintot,

o) tanácsadók, befektetési szolgáltatók kiválasztására irányuló pályázati eljárással kapcsolatos döntés, amennyiben a tervezett díj összességében eléri, vagy meghaladja a 200 millió forintot,

p) döntés az MNV Zrt. munkaszervezetéről, a Szervezeti és Működési Szabályzatának jóváhagyásáról, [Vtv. 20. § (4) bek. k) pont]

q) döntés az MNV Zrt. saját és rábízott vagyonára vonatkozó számviteli politikájának, pénzügyi és gazdálkodási szabályzatainak – értve ezalatt a saját és rábízott vagyonának eszközeire és forrásaira vonatkozó értékelési szabályzatokat – , valamint – törvény eltérő rendelkezése hiányában – a javadalmazási és ösztönzési rendszerre vonatkozó szabályzatainak, a tulajdonosi ellenőrzési szabályzatának, vagyon-nyilvántartási szabályzatának, az állami vagyon értékesítésére és hasznosítására irányuló versenyeztetési szabályzatának, valamint az értékbecslések és vagyonértékelések rendjére vonatkozó szabályzatának elfogadásáról, [Vtv. 20. § (4) bek. l) pont]

r) az MNV Zrt. saját vagyona üzleti tervének, a számviteli törvény szerinti beszámolójának, valamint a rábízott vagyona éves beszámolójának, pénzügyi beszámolójának és vagyonkezelési tervének elkészítése, és jóváhagyásra felterjesztése a részvényesi jogok gyakorlójához, [Vtv. 20. § (4) bek. m) pont]

s) a Felügyelő Bizottság részére jelentés készítése, [Vtv. 20. § (4) bek. n) pont.]

t) jogszabály eltérő rendelkezése hiányában az állami vagyon gyarapításával kapcsolatos döntés 100 millió forint értékhatár felett, [Vtv. 20. § (4) bek. o) pont]

u) a miniszter által gyakorolt alapvető munkáltatói jogok kivételével a vezérigazgató és az általános vezérigazgató-helyettes feletti munkáltatói jogok gyakorlása, [Vtv. 20. § (4) bek. p) pont]

v) döntés a Társaság részére jóváhagyott költségvetési előirányzatokra vonatkozó előterjesztésekről és módosításokról,

w) a rábízott állami vagyonra vonatkozó jogszabályalkotásra vagy módosításra, kormánydöntésre vonatkozó javaslat kidolgozása és továbbítása a döntés kezdeményezésére jogosult részére,
x) döntés továbbá azokban a kérdésekben, amelyeket az alapító okirat a hatáskörébe utal.

(2) Az (1) bekezdésben meghatározott döntési hatáskörök jogosultjának megállapításához az értéket (ügyletértéket) vagyonelemenként kell figyelembe venni azzal, hogy amennyiben a döntés több vagyonelem együttes értékesítésére, hasznosítására irányul, a döntési hatáskört a vagyonelemek, illetve az azokhoz kapcsolódó ügyletek együttes értéke alapján kell meghatározni. [Vtv. 20. § (5) bek.]

(3) Az európai uniós és hazai pályázatokkal kapcsolatos jogcímet biztosító szerződések esetén, az ingatlanrendezéssel kapcsolatos ügyekben, valamint minden olyan ügyben, amelyekben jogszabály a versenyeztetést kizárja, a döntést tartalmazó határozatban nem kell külön rendelkezni a versenyeztetés mellőzéséről. Ezekben az esetekben a versenyeztetés mellőzése ezen SZMSZ rendelkezésen alapul, a hasznosításról és az értékesítésről pedig az általános szabályok szerint kell meghozni a döntést.

(4) Az Igazgatóság a Vtv. 20. § (5) bekezdés alapján a hatáskörébe nem tartozó bármely ügyet magához vonhat. [Vtv. 20. § (5) bek.]

Az MNV Zrt. Igazgatóságának elnöke

8. § (1) Az Igazgatóság elnökének feladatai:
a) összehívja és vezeti az Igazgatóság üléseit,
b) meghatározza az Igazgatóság üléseinek tervezett napirendjét, és legalább az ülést megelőző 5 nappal – indokolt esetben ettől eltérően – megküldi a Kabineten keresztül a tagok részére a soron következő ülés napirendjét és az előterjesztéseket,
c) megszervezi külső személyek meghívását az ülésre, a napirend megnyitása előtt ismerteti az Igazgatósággal a meghívottak körét,
d) összefoglalja, megfogalmazza, aláírja az Igazgatóság határozatait,
e) kapcsolatot tart a Felügyelő Bizottsággal, a könyvvizsgálóval és a vezérigazgatóval,
f) képviseli az Igazgatóság testületét,
g) kapcsolatot tart a részvényesi jogokat gyakorló miniszterrel, a minisztériumokkal, külső szervekkel, nemzetközi, társadalmi, gazdasági és egyéb szervezetekkel,
h) ellát minden egyéb feladatot, amelyet az Igazgatóság a hatáskörébe utal.

(2) Az elnök feladatait akadályoztatása esetén az Igazgatóság általa megbízott tagja látja el. Ha az elnök a megbízott kijelölésében is akadályoztatva van, a vezérigazgató köteles összehívni az Igazgatóságot, és az Igazgatóság dönt a kijelölésről.

(3) Az Igazgatóság munkájáról az elnök vagy az Igazgatóság általa felhatalmazott tagja, illetve a vezérigazgató ad tájékoztatást.

3. Cím

A vezérigazgató

9. § (1) A vezérigazgató vezeti az MNV Zrt. munkaszervezetét a vonatkozó jogszabályok, az MNV Zrt. alapító okirata, az SZMSZ, valamint a részvényesi jogok gyakorlója és az Igazgatóság határozatainak keretei között. [Vtv. 20/G. § (1) bek.]

(2) A vezérigazgató ellátja az MNV Zrt. törvényes képviseletét harmadik személyekkel szemben. [Vtv. 20/G. § (2) bek.]

(3) A vezérigazgató felett az alapvető munkáltatói jogokat (munkaviszony létesítése és megszüntetése, javadalmazás megállapítása) a részvényesi jogokat gyakorló miniszter, az egyéb munkáltatói jogokat az Igazgatóság gyakorolja. [Vtv. 20/G. § (3) bek.]

10. § (1) A vezérigazgató saját hatáskörben dönt mindazokban az ügyekben, amelyeket a Vtv. 20. § (4) bekezdése nem utal az Igazgatóság hatáskörébe.

(2) A vezérigazgató a saját hatáskörébe tartozó ügyekben a döntést átruházhatja, melyről külön határozattal dönt. A vezérigazgató a 11. § (2) bekezdésében meghatározott döntési hatásköreit átruházza az általános vezérigazgató-helyettesre. A 11. § (2) bekezdése szerinti döntési hatáskörök meghatározott körének alacsonyabb

döntési szintekre való átruházásáról a vezérigazgató külön határozattal dönt. A vezérigazgató bármely hatáskörébe tartozó átruházott ügyet magához visszavonhat.

(3) A vezérigazgató hatáskörébe tartozik:

a) az állami vagyon versenyeztetéssel történő elidegenítésével és a cserével kapcsolatos döntés, ha az ügyben érintett vagyon rendelkezésre álló értéke (könyvszakértő által elfogadott vagyonérték, értékbecslés) nem éri el a nettó 500 millió forintot,

b) döntés az állami vagyon a) pont alá nem tartozó versenyeztetéssel történő hasznosításáról, illetve megterheléséről, ha az ügylet rendelkezésre álló értéke (aktualizált nyilvántartási érték, értékbecslés, ajánlati ár, szerződéses ár) nem éri el az 500 millió forintot, vagy a hasznosítás határozott időtartamra szól, és nem haladja meg a 10 évet,

c) figyelemmel a 7. § (3) bekezdésében foglaltakra, ha annak jogszabályban foglalt feltételei fennállnak, döntés a versenyeztetés mellőzésével történő

ca) elidegenítésről, ha az ügyben érintett vagyon rendelkezésre álló értéke nem éri el az 50 millió forintot,

cb) hasznosításról központi költségvetési szervek részére – a hasznosítás időtartamától függetlenül –, ha az ügyben érintett vagyon rendelkezésre álló értéke nem éri el az 50 millió forintot,

cc) határozott időtartamra szóló hasznosításról, ha az nem haladja meg a 10 évet, vagy az ügyben érintett vagyon rendelkezésre álló értéke nem éri el az 50 millió forintot,

cd) határozatlan időtartamra szóló hasznosításról, ha az ügyben érintett vagyon rendelkezésre álló értéke nem éri el az 50 millió forintot, [Vtv. 20. § (4) bek. e) pont]

d) ha annak jogszabályban foglalt feltételei fennállnak, döntés a zártkörű pályázattal történő értékesítésről és hasznosításról, ha az ügyben érintett vagyon rendelkezésre álló értéke nem éri el az 50 millió forintot, [Vtv. 20. § (4) bek. e) pont]

e) döntés az állami tulajdonú gazdasági társaságok közgyűlésein, illetve taggyűlésein képviselendő álláspont kialakításáról (mandátumkiadás), a Magyar Állam egyszemélyes tulajdonában álló gazdasági társaságok esetében alapítói határozat kiadása, ha a társaság saját tőkéjén belül az állami részesedés nem éri el a 200 millió forintot, kivéve ha

ea) a társaság kizárólagos állami tulajdoni körbe tartozik, vagy

eb) a társaság részvényei valamilyen többletjogot biztosítanak – a Gt. 186. § (1) bekezdése alapján – a többletjogok vonatkozásában,

f) döntés a tanácsadók, befektetési szolgáltatók kiválasztására irányuló pályázati eljárásról, amennyiben a tervezett díj összességében nem éri el a 200 millió forintot,

g) gazdasági társaság alapítása, abban részesedés szerzése, átalakítása, megszüntetése, részére állami vagyon nem vagyoni hozzájárulásként történő rendelkezésre bocsátása, amennyiben az apport értéke nem haladja meg a 200 millió forintot,

h) döntés az a) pontba nem tartozó kötelezettségvállalásokról, ha a kötelezettség mértéke, annak járulékaival együtt nem éri el a 200 millió forintot,

i) döntés peren kívüli és perbeli egyezségről, ha az egyezséggel érintett követelés vagy kötelezettség mértéke járulékaival együtt nem éri el a 200 millió forintot,

j) jogszabály eltérő rendelkezése hiányában az állami vagyon gyarapításával kapcsolatos döntés 100 millió forint értékhatárig.

Általános vezérigazgató-helyettes

11. § (1) Az általános vezérigazgató-helyettes törvényes képviselőként – a (2) bekezdésben megjelölt körben – önállóan képviseli az MNV Zrt.-t harmadik személyekkel szemben [Vtv. 20/G. § (2) bek.]

a) az MNV Zrt. rábízott vagyonába tartozó, a Vtv. melléklete szerinti kizárólagos állami tulajdonban lévő társaságok kivételével a Vtv. 4. § (2) bekezdésében meghatározott kincstári vagyon tekintetében, ideértve különösen a központi költségvetési szervek elhelyezésével és a központi költségvetési szervek vagyonkezelésében lévő állami vagyonelemekkel kapcsolatos jogköröket is. [Vtv. 20/G. § (2) bek.], továbbá

b) az MNV Zrt. rábízott vagyonába tartozó üzleti vagyon vonatkozásában az állami tulajdonú ingatlanvagyonnal, az MNV Zrt. rábízott vagyonába tartozó és a feladatkörébe utalt gazdálkodószervezetekkel, valamint az egyéb állami vagyonelemekkel történő gazdálkodással kapcsolatos jogkörben.

(2) Az általános vezérigazgató-helyettes az (1) bekezdésben megjelölt vagyoni kör tekintetében a 10. § (2) bekezdése alapján átruházott hatáskörben az alábbi ügyekben dönt:

a) az állami vagyon versenyeztetéssel történő elidegenítésével és a cserével kapcsolatos döntés, ha az ügyben érintett vagyon rendelkezésre álló értéke (könyvszakértő által elfogadott vagyonérték, értékbecslés) nem éri el a nettó 100 millió forintot,

b) döntés az állami vagyon a) pont alá nem tartozó, versenyeztetéssel történő hasznosításáról, illetve megterheléséről, ha az ügylet rendelkezésre álló értéke (aktualizált nyilvántartási érték, értékbecslés, ajánlati ár, szerződéses ár) nem éri el a 100 millió forintot, vagy a hasznosítás határozott időtartamra szól, és nem haladja meg az 5 évet,

c) figyelemmel a 7. § (3) bekezdésében foglaltakra, ha annak jogszabályban foglalt feltételei fennállnak, döntés a versenyeztetés mellőzésével történő

ca) elidegenítésről, ha az ügyben érintett vagyon rendelkezésre álló értéke nem éri el a 10 millió forintot,

cb) hasznosításról központi költségvetési szervek részére – a hasznosítás időtartamától függetlenül –, ha az ügyben érintett vagyon rendelkezésre álló értéke nem éri el a 10 millió forintot,

cc) határozott időtartamra szóló hasznosításról, ha az nem haladja meg az 5 évet, vagy az ügyben érintett vagyon rendelkezésre álló értéke nem éri el a 10 millió forintot,

cd) határozatlan időtartamra szóló hasznosításról, ha az ügyben érintett vagyon rendelkezésre álló értéke nem éri el a 10 millió forintot, [Vtv. 20. § (4) bek. e) pont]

d) ha annak jogszabályban foglalt feltételei fennállnak, döntés a zártkörű pályázattal történő értékesítésről és hasznosításról, ha az ügyben érintett vagyon rendelkezésre álló értéke nem éri el a 10 millió forintot, [Vtv. 20. § (4) bek. e) pont]

e) döntés a tanácsadók, szakértők kiválasztására irányuló pályázati eljárásról, amennyiben a tervezett díj összességében nem éri el a 25 millió forintot,

f) döntés az a) pontba nem tartozó kötelezettségvállalásokról, ha a kötelezettség mértéke, annak járulékaival együtt nem éri el az 50 millió forintot,

g) döntés peren kívüli és perbeli egyezségről, ha az egyezséggel érintett követelés vagy kötelezettség mértéke járulékaival együtt nem éri el a 10 millió forintot,

h) jogszabály eltérő rendelkezése hiányában az állami vagyon gyarapításával kapcsolatos döntés 10 millió forint értékhatárig.

(3) Az általános vezérigazgató-helyettes a (2) bekezdés alapján a hatáskörébe tartozó ügyekben a döntést nem ruházhatja át, és az e körben meghozott döntéseiről a vezérigazgatót, az általa meghatározott módon utólag tájékoztatni köteles.

(4) Az általános vezérigazgató-helyettes helyettesíti a vezérigazgatót akadályoztatása, illetve távolléte esetén. Az általános vezérigazgató-helyettes e minőségében a helyettesítés körében a vezérigazgató helyett és nevében, a helyettesítésre utaló megjegyzéssel jogosult az MNV Zrt. képviseletére. A helyettesítési jog – a vezérigazgató eltérő rendelkezése hiányában – nem terjed ki a vezérigazgatót az SZMSZ 19. § (2) bekezdés a) pontja szerint megillető munkáltatói jogok közül a munkaviszony létesítésére, megszüntetésére, a munkaszerződés módosítására.

(5) Az általános vezérigazgató-helyettes felett az alapvető munkáltatói jogokat (munkaviszony létesítése és megszüntetése, javadalmazás megállapítása) a részvényesi jogokat gyakorló miniszter, az egyéb munkáltatói jogokat az Igazgatóság gyakorolja. [Vtv. 20/G. § (3) bek.]

4. Cím

Vezetői értekezlet

12. § (1) A vezetői értekezlet a vezérigazgató vezetésével működő javaslattevő, véleményező, döntés-előkészítő testület.

(2) A vezetői értekezlet szükség esetén megtárgyalja azokat az előterjesztéseket, amelyek a Vtv. 20. § (4) bekezdése értelmében az Igazgatóság, illetve a vezérigazgató hatáskörébe tartoznak.

(3) Az előterjesztések vezetői értekezleten való megtárgyalásának indokoltságáról a vezérigazgató dönt. A vezetői értekezleten megtárgyalt előterjesztések alapján a vezérigazgató a döntését a vezetői értekezlet tagjai véleményének ismeretében hozza meg.

(4) A vezetői értekezlet az üléseit szükség szerint tartja. A vezetői értekezlet ülését a vezérigazgató hívja össze és vezeti.

(5) A vezetői értekezlet tagjai:
a) a vezérigazgató,
b) az általános vezérigazgató-helyettes,
c) a főigazgatók.
(6) A vezetői értekezlet ülésein állandó meghívottként tanácskozási joggal vesz részt a Kabinet vezetője.
(7) Az eseti meghívottak részvételéről a vezérigazgató dönt.
(8) A vezetői értekezlet üléseiről digitalizált hangfelvétel készül, amely jegyzőkönyvnek minősül.
(9) A vezetői értekezlet üléseiről emlékeztető készül, melyben rögzíteni kell:
a) a jelenlévők nevét,
b) a tárgyalt napirendi pontokat,
c) a vezérigazgató hatáskörébe tartozó döntések esetén a hozott határozatokat, az Igazgatóság döntésének kezdeményezése esetén a benyújtott határozati javaslatot, amennyiben az az ülésen módosult, a módosult határozati javaslatot.

III. fejezet

Az MNV Zrt. ellenőrzése

1. Cím

Felügyelő Bizottság

13. § (1) A Felügyelő Bizottság ellenőrzi az MNV Zrt. működését, valamint az állami vagyonnal való gazdálkodást. [Vtv. 20/A. § (1) bek.]
(2) A Felügyelő Bizottság a jogait és kötelezettségeit – az ügyrendjében foglaltaknak megfelelően – testületként gyakorolja. Ügyrendjét az alakuló ülésén fogadja el, és azt a részvényesi jogokat gyakorló miniszter hagyja jóvá. [Vtv. 20/C. § (1)–(2) bek.; Gt. 34. § (4) bek.]
(3) Az MNV Zrt. működésének, valamint az állami vagyonnal való gazdálkodás ellenőrzése keretében a Felügyelő Bizottság vagy annak tagja a Felügyelő Bizottság elnöke útján az Igazgatóságtól, illetve az MNV Zrt. vezető állású munkavállalóitól felvilágosítást kérhet, amelyet az MNV Zrt. alapító okiratában meghatározott módon és határidőn belül kell teljesíteni. A Felügyelő Bizottság az MNV Zrt. könyveit és iratait – szükség esetén szakértők bevonásával – megvizsgálhatja. [Vtv. 20/D. § (3) bek.]
(4) A Felügyelő Bizottság az Igazgatóság által elfogadott, az MNV Zrt. saját vagyonáról a számviteli törvény szerint készített, valamint a külön jogszabályban meghatározott elszámolás szerint a rábízott vagyonról készített éves beszámolókat köteles megvizsgálni, arról írásbeli jelentést készíteni, és azt a részvényesi jogok gyakorlója, valamint – tájékoztatásul – az MNV Zrt. Igazgatósága és vezérigazgatója részére megküldeni. Az MNV Zrt. saját és rábízott vagyonáról készített éves beszámolókról a részvényesi jogok gyakorlója a Felügyelő Bizottság írásbeli jelentésének ismeretében határoz. [Vtv. 20/D. § (4) bek.]
(5) A Felügyelő Bizottság féléves munkatervet készít, amelyet egyeztetés céljából megküld a részvényesi jogok gyakorlója, az Igazgatóság és a vezérigazgató részére, valamint tájékoztatásul az Állami Számvevőszék részére.
(6) A Felügyelő Bizottság a működéséről évente, a tárgyévet követő év augusztus 31. napjáig beszámolót készít a miniszter részére. A beszámolót a Felügyelő Bizottság az Állami Számvevőszéknek is megküldi. [Vtv. 20/D. § (7) bek.]
(7) A Felügyelő Bizottság a fentieken kívül ellátja továbbá azon feladatokat, amelyeket a Vtv., valamint az alapító okirat a hatáskörébe utal.
(8) A Felügyelő Bizottság feladatai elvégzéséhez szükséges feltételek biztosításáról az MNV Zrt. vezérigazgatója gondoskodik.

Ellenőrzési Igazgatóság

14. § (1) Az Ellenőrzési Igazgatóság az MNV Zrt. ellenőrzési szervezete, melynek szakmai irányítása és ellenőrzése az MNV Zrt. működésének, valamint az állami vagyonnal való gazdálkodásának tekintetében az MNV Zrt. Felügyelő Bizottsága

hatáskörébe tartozik. Az Ellenőrzési Igazgatóság vezetője tekintetében a munkáltatói jogokat a vezérigazgató gyakorolja a Felügyelő Bizottság elnökének egyetértésével. Az Ellenőrzési Igazgatóság azon részlegét, mely közvetlenül a Felügyelő Bizottság működését segíti, a Felügyelő Bizottság elnöke irányítja, e részleg felett a munkáltatói jogokat pedig a vezérigazgató gyakorolja a Felügyelő Bizottság elnökének egyetértésével. Az Ellenőrzési Igazgatóság többi munkatársa felett a munkáltatói jogokat a vezérigazgató gyakorolja. Az Ellenőrzési Igazgatóság vezetője és munkatársai ellenőrzési tevékenységük végzése során szakmai álláspontjuk tekintetében nem utasíthatók.

(2) Az Ellenőrzési Igazgatóság ellátja egyrészt a Felügyelő Bizottság ellenőrzési tevékenységének segítésével kapcsolatos feladatokat, másrészt az MNV Zrt. rábízott vagyonával kapcsolatos tulajdonosi ellenőrzési feladatokat, valamint az MNV Zrt. vezetői ellenőrzése körébe tartozó feladatokat.

(3) Az Ellenőrzési Igazgatóságnak a Felügyelő Bizottság ellenőrzési tevékenységének ellátásában való közreműködését, valamint a Felügyelő Bizottság működésével kapcsolatos koordinációs és adminisztratív feladatok végrehajtását a Felügyelő Bizottság elnöke irányítja.

(4) Az Ellenőrzési Igazgatóságnak a Felügyelő Bizottság ellenőrzési tevékenységéhez kapcsolódó feladatkörét, irányításának és működésének részletes szabályait a – Felügyelő Bizottság által elfogadott és a részvényesi jogokat gyakorló miniszter által jóváhagyott – Ellenőrzési Szabályzat, valamint a Felügyelő Bizottság ügyrendje szabályozza. A Felügyelő Bizottság féléves, éves munkatervében meghatározott vizsgálatainak az Ellenőrzési Igazgatóság feladatai ellátása során prioritást kell biztosítani és gondoskodni kell a feladatok ellátásához szükséges erőforrásokról.

15. § (1) Az Ellenőrzési Igazgatóság a vezérigazgató irányítása alapján végzi a rábízott vagyonnal kapcsolatos tulajdonosi ellenőrzési feladatokat, valamint az MNV Zrt. vezetői ellenőrzési feladatait.

(2) Az Ellenőrzési Igazgatóságnak a rábízott vagyonnal kapcsolatos tulajdonosi ellenőrzési, valamint az MNV Zrt. vezetői ellenőrzési feladatkörét, irányításának és működésének részletes szabályait az Igazgatóság által elfogadott Tulajdonosi Ellenőrzési Szabályzat, illetve az MNV Zrt. vezetői ellenőrzésre vonatkozó belső utasítása határozza meg.

(3) Az Ellenőrzési Igazgatóság vezetője negyedévente beszámol a Felügyelő Bizottságnak a tulajdonosi és vezetői ellenőrzésekről, az ellenőrzések alapján megtett intézkedésekről.

(4) Az Ellenőrzési Igazgatóság vezetője az éves ellenőrzési tapasztalatokról, a megtett intézkedésekről összefoglaló jelentést készít a vezérigazgató, illetve az Igazgatóság részére.

2. Cím

Könyvvizsgáló

16. § (1) Az MNV Zrt.-nél független könyvvizsgáló működik.

(2) A független könyvvizsgáló jogállására, működésére, jogaira és kötelezettségeire a Vtv., a Gt., a számvitelről szóló 2000. évi C. törvény, az MNV Zrt. alapító okirata, a Magyar Könyvvizsgálói Kamaráról és a könyvvizsgálói tevékenységről szóló törvény, valamint az MNV Zrt. és a könyvvizsgáló között kötött szerződésben foglaltak az irányadók.

IV. fejezet

Az MNV Zrt. munkaszervezete

1. Cím

Az MNV Zrt. szervezeti felépítése

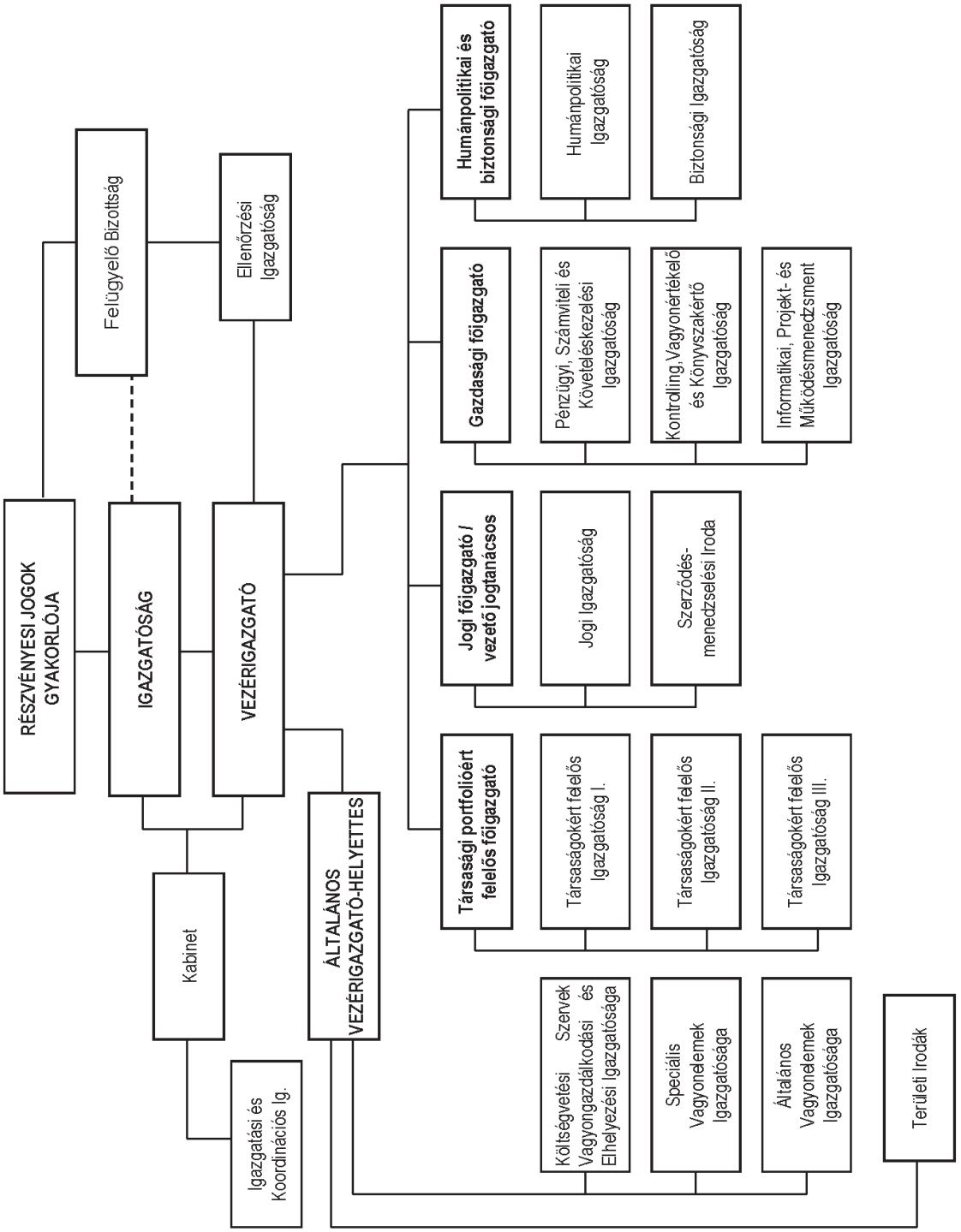

17. § Az MNV Zrt. szervezete:

a) ügyvezető szerve az Igazgatóság,

b) az MNV Zrt. munkaszervezetét a vezérigazgató vezeti,

c) az Igazgatóság elnöke és a vezérigazgató közvetlen irányítása alatt áll a Kabinet,

d) a vezérigazgató közvetlen irányítása alatt állnak:

1. az általános vezérigazgató-helyettes;

2. a társasági portfólióért felelős főigazgató;

3. a jogi főigazgató/vezető jogtanácsos;

4. a humánpolitikai és biztonsági főigazgató;

5. a gazdasági főigazgató;

6. az Ellenőrzési Igazgatóság a tulajdonosi és vezetői ellenőrzési feladatkörében;

e) az általános vezérigazgató-helyettes és a főigazgatók közvetlen irányítása alatt állnak a szakterületükhöz tartozó szervezeti egységeket vezető igazgatók vagy igazgatóhelyettesek, illetve irodavezető,

f) az általános vezérigazgató-helyettes irányítása alatt az MNV Zrt. területi irodái látják el az – a Nemzeti Földalapba nem tartozó – állami tulajdonú ingatlanvagyonnal és – az MNV Zrt. rábízott vagyonába tartozó gazdálkodó szervezetek kivételével – az egyéb állami vagyonelemekkel történő gazdálkodással kapcsolatos meghatározott feladatokat, [Vtv. 21. § (1) bek.]

g) az MNV Zrt. területi irodáit irodavezetők vezetik az általános vezérigazgató-helyettes irányításával.

2. Cím

A vezető állású munkavállalókra vonatkozó közös szabályok

18. § (1) Az MNV Zrt. vezető állású munkavállalói a vezérigazgató és az általános vezérigazgató-helyettes, valamint a Munka Törvénykönyvéről szóló 1992. évi XXII. törvény (a továbbiakban: Mt.) 188/A. § (1) bekezdésére figyelemmel a főigazgatók, az igazgatók, a szervezeti egységet vezető igazgatóhelyettesek, az irodavezető, a vezérigazgató közvetlen irányítása alá tartozó önálló szervezeti egység vezetője, valamint a területi irodák vezetői. [Mt. 188. § (1) bek.; Mt. 188/A. § (1) bek.]

(2) A vezető állású munkavállalók általános feladatai:

a) az MNV Zrt. képviselete harmadik személyekkel szemben a Vtv. 20/G. § (2) bekezdésében foglaltak, valamint a cégjegyzésre vonatkozó rendelkezések figyelembevételével,

b) a rendelkezésükre álló döntés-előkészítő adatok és információk ismeretében döntenek mindazon kérdésekben, amelyeket jogszabályok, belső szabályzatok a hatáskörükbe utalnak, illetve amelyek az irányításuk alá tartozó szervezet hatékony működéséhez szükségesek,

c) közreműködnek az MNV Zrt. saját vagyonára vonatkozó éves üzleti terv, valamint a rábízott vagyonára vonatkozó éves vagyonkezelési terv kidolgozásában,

d) közreműködnek az általuk közvetlenül irányított szakterület, illetve szervezeti egységek feladatainak meghatározásában,

e) javaslatot tesznek a szervezeti egység létszámkeretének kialakítására,

f) munkáltatói joggyakorlással kapcsolatos kérdésekben a humánpolitikai és biztonsági főigazgató közvetlenül, a többi szakterületet irányító főigazgatók, továbbá a vezérigazgató közvetlen irányítása alá tartozó önálló szervezeti egység vezetője a humánpolitikai és biztonsági főigazgató útján javaslatot tehetnek a vezérigazgató részére, a főigazgatók irányítása alá tartozó igazgatók, illetve irodavezető és a területi irodavezetők a javaslattételt közvetlen felettes vezetőjüknél kezdeményezhetik,

g) részt vesznek az irányításuk alá tartozó szervezeti egységnek a vagyongazdálkodással kapcsolatos informatikai rendszerekkel szemben támasztott követelményeinek meghatározásában és a rendszerek rendeltetésszerű és szabályszerű működtetésében, meghatározzák az adott szakmai feladatok ellátásához szükséges adatok és információk körét, tartalmát és jellegét,

h) biztosítják az MNV Zrt. tevékenységéhez és ellenőrzéséhez adatok és információk szolgáltatását,

i) betartják és betartatják az adat- és titokvédelmi előírásokat.

(3) A vezetők irányítási, felügyeleti és ellenőrzési hatásköre a hozzájuk tartozó szervezeti egységek vonatkozásában:

a) javaslatot tesznek a szervezeti egység által foglalkoztatott munkavállalók munkaköri feladataira,

b) biztosítják a feladatok végrehajtására legalkalmasabb munkamegosztást,

c) megfogalmazzák és rendszerezik a feladatokat, kijelölik a feladat végrehajtásáért felelős munkavállalókat,
d) minősítik, értékelik a munkavállalók munkáját,
e) folyamatosan vizsgálják és értékelik – részben a folyamatba épített ellenőrzések rendszerével, részben a rendszeres és eseti közvetlen ellenőrzésekkel – az irányításuk alá tartozó szakterület, illetve szervezeti egység tevékenységét és működését, szükség esetén intézkednek, vagy intézkedést kezdeményeznek.

(4) A vezető állású munkavállalók felelősek az irányításuk alá tartozó szervezeti egység tevékenységének megszervezéséért, a munkafeltételek és az eredményes munkavégzéshez szükséges tájékoztatás biztosításáért, a szervezeti egység feladatkörébe tartozó feladatok ellátásának jogszerűségéért, szakmai színvonaláért, az előírt határidők betartásáért, a szervezeti egység rendeltetésszerű működéséért, a megállapított feladatok teljesítéséért, illetve azok végrehajtásának ellenőrzéséért.

(5) A vezető állású munkavállalók számára kötelező szabály a szolgálati út betartása és betartatása. A vezető állású munkavállalók indokolt esetben közvetlen utasítás kiadásával is élhetnek a nem közvetlen irányításuk alá tartozó munkavállalók felé. A beosztott munkavállaló a kapott utasítás tartalmáról haladéktalanul, vagy akadályoztatás esetén az akadályoztatás elhárulását követően köteles a közvetlen vezetőjét tájékoztatni.

(6) Az MNV Zrt. (1) bekezdésben meghatározott vezető állású munkavállalói vagyonnyilatkozat-tételre kötelezettek a Vnyt. 3. § (3) bekezdés e) pontjának ea), illetve eb) alpontjai alapján.

V. Fejezet

Az MNV Zrt. munkaszervezetének irányítása, feladatai

1. Cím

A vezérigazgató

19. § (1) A vezérigazgató vezeti az MNV Zrt. munkaszervezetét. A vezérigazgató az MNV Zrt. feladatainak végrehajtása érdekében az alábbi feladatokat látja el:
a) döntésre előkészíti az MNV Zrt. Szervezeti és Működési Szabályzatát,
b) javaslatot tesz az Igazgatóság részére az MNV Zrt. munkaszervezetének kialakítására,
c) rendelkezik az MNV Zrt. egyes működési folyamataira vonatkozó szabályzatokról, valamint az SZMSZ-ben meghatározott szervezeti kereteken belül a hatáskör- és feladatmegosztás részletes rendjéről,
d) irányítja a döntések előkészítésének munkafolyamatát, valamint a döntések végrehajtását,
e) irányítja az államigazgatási, illetve a szakmai és érdek-képviseleti szervekkel történő kapcsolattartást,
f) biztosítja az ellenőrző szervezetek munkájának feltételeit és véleményezi az ellenőrző szervek által megküldött jelentéseket,
g) a részvényesi jogokat gyakorló miniszter felkérésére segítséget nyújt az interpellációkra, kérdésekre adandó válaszok előkészítéséhez.

(2) A vezérigazgató az MNV Zrt. munkaszervezetének vezetése keretében különösen az alábbi feladatokat látja el:
a) gyakorolja a munkáltatói jogokat – az általános vezérigazgató-helyettes feletti munkáltatói jogok kivételével – az MNV Zrt. munkavállalói felett,
b) biztosítja a munkavállalók érdekképviseletével összefüggő, jogszabályban előírt kötelezettségek teljesítését,
c) a központi költségvetés által biztosított előirányzaton, valamint az Igazgatóság által a javadalmazási és ösztönzési szabályzatban meghatározott kereteken belül meghatározza az MNV Zrt. munkaszervezetének létszámát, a munkavállalók javadalmazási és ösztönzési feltételrendszerét,
d) az MNV Zrt. saját vagyonának üzleti terve alapján meghatározza az MNV Zrt. szervezeti egységeire jutó költségkereteket,
e) gyakorolja a kiadmányozási jogokat,
f) közvetlenül irányítja:
fa) az általános vezérigazgató-helyettest,
fb) a főigazgatókat,
fc) az Igazgatóság elnökével közösen a Kabinetet,
fd) az Ellenőrzési Igazgatóságot a tulajdonosi és vezetői ellenőrzési feladatkörében.

(3) A vezérigazgató meghatározott feladatok ellátására elkülönült szervezettel, és – a vezérigazgató döntésétől függően önálló feladat- és hatáskörrel rendelkező vezetővel – csoportot, továbbá állandó vagy ideiglenes munkacsoportot, bizottságot hozhat létre.

(4) A vezérigazgatónak feladatai ellátása és hatáskörének gyakorlása során általános utasítási, intézkedési joga van. A vezető jogtanácsos és a jogtanácsosok jogtanácsosi feladatkörükben szakmai véleményük tekintetében nem utasíthatók.

2. Cím

A vezérigazgató közvetlen irányítása alá tartozó vezetők feladatai

20. § A vezérigazgató közvetlen irányítása alá tartozó vezetők a szakterületükön az alábbi általános irányítási feladatokat látják el:

a) közreműködnek az MNV Zrt. munkaszervezetének és működésének fejlesztésében,
b) gondoskodnak az irányításuk alatt álló szakterület feladatkörébe tartozó ügyek – jelen SZMSZ-ben vagy külön szabályzatban, utasításban előírt – együttműködésben történő döntésre előkészítésről,
c) képviselik (az általános vezérigazgató-helyettes cégjogi értelemben, a vezérigazgató közvetlen irányítása alá tartozó más vezetők nem cégjogi értelemben) az MNV Zrt.-t az irányításuk alá tartozó tevékenységek körében,
d) felelősek a rábízott vagyonnal történő gazdálkodásért, az ahhoz kapcsolódó szabályozási, szervezési és végrehajtási feladatok megszervezéséért. A vonatkozó konkrét szabályozást vezérigazgatói utasításban kell meghatározni,
e) biztosítják a vagyonnyilvántartás naprakészségét, megbízhatóságát,
f) ellátják a vezérigazgató által kijelölt társaság(ok) működésének felügyeletét,
g) munkáltatói kérdésekben a 18. § (1) bekezdés f) pontjában foglaltak szerint javaslatot tesznek a vezérigazgató részére, valamint előzetes véleményezési jogot gyakorolnak az irányításuk alatt álló szervezeti egységek vezetőivel kapcsolatosan,
h) gondoskodnak az Igazgatóság és a vezérigazgató hatáskörébe tartozó döntések előkészítéséről és végrehajtásáról,
i) döntenek a vezérigazgató által meghatározott hatáskörben a szakmai irányításuk alá tartozó ügyekben,
j) kapcsolatot tartanak a hozzájuk tartozó szakmai terület munkáját érintő külső szervekkel.

Általános vezérigazgató-helyettes

21. § (1) Az általános vezérigazgató-helyettes látja el az MNV Zrt. rábízott vagyonába tartozó, a Vtv. melléklete szerinti kizárólagos állami tulajdonban lévő társaságok kivételével a Vtv. 4. § (2) bekezdése szerinti kincstári vagyonnal, valamint az üzleti vagyon részét képező állami tulajdonú ingatlanvagyonnal, az MNV Zrt. rábízott vagyonába tartozó és a feladatkörébe utalt gazdálkodószervezetekkel, valamint az egyéb állami vagyonelemekkel történő gazdálkodás körébe tartozó feladatok szakmai irányítását.

(2) Az általános vezérigazgató-helyettes az (1) bekezdés szerinti vagyon értékesítésével, hasznosításával kapcsolatos feladatok ellátása keretében – az illetékes főigazgatók bevonásával, velük együttműködve –

a) irányítja az értékesítési, hasznosítási eljárás előkészítését, meghatározza annak lényeges feltételeit, illetve a részvényesi jogokat gyakorló miniszter, az Igazgatóság, illetve a vezérigazgató vonatkozó döntése esetén gondoskodik annak végrehajtásáról, továbbá ellátja a különböző értékesítési és hasznosítási módokkal kapcsolatos szakmai feladatokat,
b) gondoskodik a nyertes pályázóval kötendő szerződés tervezetének, illetve valamennyi értékesítéssel, hasznosítással kapcsolatos szerződés tervezetének előkészítéséről.

(3) Az állami tulajdonban álló – a Nemzeti Földalapba nem tartozó – ingatlanokat érintő ügyekben – az érintett főigazgatók bevonásával, velük együttműködve – gondoskodik az ingatlanrendezési feladatok ellátásáról, így különösen:

a) kiadja a szükséges tulajdonosi hozzájárulásokat az ingatlan-nyilvántartást érintő változások rendezéséhez, ingatlan-nyilvántartási bejegyzéshez és más hatósági eljáráshoz,
b) ellátja a társasházakkal kapcsolatos tulajdonosi feladatokat,

c) végzi a közösségi közlekedési infrastruktúrát kezelő gazdasági társaságok vagyonkezelésében lévő vagyonelemekkel kapcsolatos feladatokat.

(4) Irányítja a központi költségvetési szervek elhelyezésével és a központi költségvetési szervek vagyonkezelésében lévő állami vagyonelemekkel kapcsolatos feladatokat, így különösen:

a) nyilvántartja a központi költségvetési szervek elhelyezési igényeit,

b) gondoskodik a Vtv. alapján a központi költségvetési szervek elhelyezéséről, bérelt ingatlan esetén bérleti szerződés megkötéséről, koordinálja a központi költségvetési szervek ingatlanfejlesztéseit, beruházásait,

c) ellátja a központi költségvetési szervek vagyonkezelésében lévő vagyonelemek hasznosításával és értékesítésével kapcsolatos feladatokat.

(5) Ellátja az állami tulajdonban álló nem központi költségvetési szervek által vagyonkezelt – vagyonelemek vagyonkezelési, hasznosítási és értékesítési feladatait, így különösen:

a) az állami vagyon passzív gyarapodásával kapcsolatos feladatokat,

b) az egyházak, etnikai kisebbségek, pártok és társadalmi szervezetek ingatlanügyeivel kapcsolatos feladatokat,

c) az ingyenes tulajdonba adással kapcsolatos előkészítési, előterjesztési, szerződéskötési feladatokat,

d) az MNV Zrt. saját vagyonkezelésébe tartozó vagyon vagyonkezelését, illetve az egyéb vagyongazdálkodással kapcsolatos feladatokat,

e) az MNV Zrt. saját vagyonkezelésébe tartozó ingatlanvagyon értékesítésével kapcsolatos feladatokat,

f) a vagyoni értékű jogokkal, az ingóságokkal, a dolog módjára hasznosítható természeti erővel kapcsolatos vagyongazdálkodási feladatokat.

(6) Ellátja az MNV Zrt. rábízott vagyonába tartozó kincstári vagyonelemek, valamint az üzleti vagyon körébe tartozó ingatlanok üzemeltetési, gondnokolási és veszélyelhárítási feladatait, a területi irodák elhelyezésére szolgáló ingatlanok kivételével.

(7) Irányítja a 21. § (1) bekezdésében meghatározott vagyonelemekre vonatkozóan az analitikus vagyon-nyilvántartás vezetését, a vonatkozó jogszabályok és szabályzatok szerinti rendszeres adatszolgáltatás biztosítását, együttműködve a vagyon-nyilvántartási folyamatok koordinációjáért, fejlesztéséért felelős gazdasági főigazgatóval.

(8) Gondoskodik – az érintett szervezeti egységek bevonásával – a Vtv. melléklete szerinti kizárólagos állami tulajdonban lévő társaságok kivételével a Vtv. 4. § (2) bekezdése szerinti kincstári vagyoni kör, valamint az üzleti vagyon részét képező állami tulajdonú ingatlanvagyon tekintetében a Vtv. 17. § (1) bekezdés b) pontjában meghatározott, az állami tulajdonú vagyonelemek egységes nyilvántartására vonatkozóan az MNV Zrt.-re háruló feladatok végrehajtásának koordinációjáról, a vagyon-nyilvántartási és az adatszolgáltatási feladatok ellátásának megszervezéséről, a vagyonnyilvántartás és a hozzá kapcsolódó tevékenységek (adatfelmérés, adatszolgáltatás stb.) szakmai követelményrendszerének kialakításáról.

(9) Gondoskodik – az érintett főigazgatók bevonásával, az érintett szervezeti egységekkel együttműködésben – a szakterületéhez tartozó vagyonelemekre vonatkozó értékbecslések keretszerződéseinek megkötéséhez szükséges közbeszerzési eljárás előkészítéséről, a keretszerződések megkötéséről.

(10) Koordinálja – az érintett szervezeti egységek bevonásával – a Vtv. 17. § (1) bekezdés h) pontjában meghatározott feladatokat.

(11) Irányítja a rábízott vagyonba tartozó és feladatkörébe utalt társasági részesedések hasznosításával, értékesítésével, kezelésével kapcsolatos gazdálkodási feladatokat.

(12) Az általános vezérigazgató-helyettest a fentiekben meghatározott feladatok ellátásában a jelen Szervezeti és Működési Szabályzat mellékletét képező szervezeti tábla szerinti igazgatóságok segítik.

22. § Az általános vezérigazgató-helyettes látja el az MNV Zrt. területi irodái közreműködésével végzett feladatok végrehajtásának irányítását, így különösen:

a) az értékesítéssel és vagyonhasznosítással kapcsolatos feladatok,

b) a vagyonkezelési és -hasznosítási feladatok,

c) az ingyenes tulajdonba adás előkészítés,

d) az állami örökléssel kapcsolatos feladatok,

e) az ingatlanrendezési és vagyon-nyilvántartási feladatok,

f) a beruházási, működtetési, fenntartási feladatok,

g) az előzetes és végleges tulajdonosi jognyilatkozatokkal kapcsolatos feladatok előkészítését, illetve végrehajtását.

Kabinet

23. § (1) A Kabinet az Igazgatóság elnöke és a vezérigazgató közvetlen irányítása alatt, a kabinetfőnök vezetésével működő szervezeti egység.

(2) A Kabinetet vezető kabinetfőnök felett a munkáltatói jogokat a vezérigazgató gyakorolja az Igazgatóság elnökével egyetértésben.

(3) A Kabinet ellátja az Igazgatóság elnöke, tagjai és a vezérigazgató munkáját közvetlenül segítő feladatokat, így különösen:

a) ellátja az Igazgatóság üléseinek és a vezetői értekezletnek az előkészítésével kapcsolatos feladatokat,

b) közreműködik az Igazgatóság elnöke, tagjai, valamint a vezérigazgató részére érkezett megkeresésekre adandó válaszok előkészítésében,

c) beszerzi és előkészíti az Igazgatóság elnökének, tagjainak és a vezérigazgatónak az üléseken való tevékenységéhez szükséges információkat, dokumentumokat,

d) képviselője részt vesz az Igazgatóság és a vezetői értekezlet ülésein, valamint a Kabinet vezetője az Igazgatóság kérésére – annak képviseletében – a Felügyelő Bizottság ülésein,

e) közreműködik az Igazgatóság elnöke, tagjai, valamint a vezérigazgató részére készítendő értékelések, elemzések, tájékoztatók elkészítésében,

f) segíti az Igazgatóság elnökét, valamint a vezérigazgatót a képviseleti feladatok ellátásában, intézi a programok egyeztetését, koordinálja a közvetlenül megküldött megkeresésekre adandó válaszok tervezetének elkészítését,

g) elősegíti és megszervezi az Igazgatóság elnöke, valamint a vezérigazgató külső szervekkel, szervezetekkel való kapcsolattartását,

h) közreműködik az Igazgatóság elnökének, valamint a vezérigazgatónak a Felügyelő Bizottsággal való kapcsolattartásából adódó feladataik ellátásában.

(4) A Kabinet irányítja, felügyeli és ellenőrzi a testületi ülések – Igazgatóság, vezetői értekezlet – előkészítésével és lebonyolításával kapcsolatos feladatok, valamint az MNV Zrt. működésére vonatkozó belső szabályozással kapcsolatos koordinációs feladatok ellátását, amelyek különösen:

a) biztosítja a testületi ülések megtartásához szükséges tárgyi eszközöket, és gondoskodik azok biztonságos működőképességéről,

b) gondoskodik a napirenden szereplő döntés-előkészítő anyagok összegyűjtéséről, sokszorosításáról, az ülések résztvevőihez történő eljuttatásáról,

c) biztosítja az üléseken a jegyzőkönyvnek minősülő hangfelvétel digitális rögzítését, arról emlékeztető készítését, a meghozott határozatok írásba foglalását,

d) nyilvántartja, kezeli és őrzi a döntés-előkészítő dokumentumokat, működteti a Dokumentumtárat,

e) ellátja az MNV Zrt. működésével kapcsolatos belső szabályozás elkészítésének és karbantartásának koordinációját.

(5) A Kabinet ellátja az MNV Zrt. tevékenységével és működésével kapcsolatos kommunikációs feladatokat, így különösen:

a) ellátja a vagyongazdálkodás céljaival, rendszerével és tevékenységével kapcsolatos proaktív tájékoztatási és kommunikációs tevékenységet, ennek érdekében kommunikációs tervet készít,

b) gondoskodik az MNV Zrt. jogszabályban előírt tájékoztatási kötelezettségeinek teljesítéséről,

c) ellátja az MNV Zrt. működésével kapcsolatos hirdetési feladatokat,

d) gondoskodik az MNV Zrt. honlapjának kialakításáról és karbantartásáról,

e) ellátja az MNV Zrt. szervezetén belüli kommunikációs feladatokat és gondoskodik az MNV Zrt. rendezvényeinek lebonyolításáról,

f) kapcsolatot tart a nemzetközi szervezetekkel (EU, OECD stb.),

g) ellátja a nemzetközi tárgyalások előkészítésével kapcsolatos feladatokat,

h) közreműködik a külföldi üzleti utak, bemutatók, rendezvények, nemzetközi üzleti tárgyalások megszervezésében, előkészítésében.

(6) A Kabinet irányítja, felügyeli és ellenőrzi az MNV Zrt. rábízott vagyonával kapcsolatosan a Magyar Államot terhelő környezetvédelmi és kármentesítési feladatok végrehajtását.

(7) A Kabinet ellátja az Állami Számvevőszék és más szervek MNV Zrt.-t érintő vizsgálataival kapcsolatos feladatok koordinálását.

(8) A Kabinet vezetőjét a fentiekben meghatározott feladatok ellátásában a jelen Szervezeti és Működési Szabályzat mellékletét képező szervezeti tábla szerinti szervezeti egység/ek segíti/k.

Társasági portfólióért felelős főigazgató

24. § (1) A társasági portfólióért felelős főigazgató irányítja a rábízott vagyonba tartozó társasági részesedések hasznosításával, értékesítésével, kezelésével kapcsolatos gazdálkodási feladatokat, így különösen:

a) a társasági portfólióra vonatkozó stratégiai tervek előkészítését, megvalósítását és nyomon követését,

b) a rábízott vagyonba tartozó gazdasági társaságok feletti tulajdonosi joggyakorlással összefüggő feladatok ellátását,

c) a rábízott vagyonba tartozó gazdasági társaságok gazdálkodásának figyelemmel kísérését, esetleges pénzügyi támogatásának előkészítését,

d) javaslat előterjesztését a társasági portfólió vonatkozásában az értékesítendő vagyonrész nagyságára, az értékesítés módjára, zártkörű versenyeztetés esetén a meghívandó befektetők körére, a tranzakció ütemezésére, a fizetési feltételekre és az elbírálás szempontjaira, indokolt esetben a versenyeztetés mellőzésével történő értékesítésre,

e) az értékesítéssel, hasznosítással kapcsolatos döntések előkészítését, és a döntésnek megfelelő, különböző értékesítési és hasznosítási módokkal kapcsolatos szakmai feladatok végrehajtását, a nem kizárólag társasági részesedéseket, hanem egyéb vagyonelemeket is érintő ügyekben az általános vezérigazgató-helyettessel és az illetékes további főigazgatókkal együttműködve,

f) az értékesítéssel, hasznosítással kapcsolatos szerződések tervezetének előkészítését,

g) a rábízott vagyonba tartozó végelszámolásra kerülő társaságok esetében a végelszámolás megindításához, valamint a végelszámolás során szükséges döntések meghozatalának előkészítését, a végelszámolási folyamat ellenőrzését, beszámoltatást,

h) a kárpótlási jegyek megsemmisítésével, életjáradékra váltásával kapcsolatos feladatok ellátását,

i) a feladatkörébe tartozó vagyonelemekre vonatkozó ingyenes tulajdonba adással kapcsolatos előkészítési, előterjesztési, szerződéskötési feladatokat,

j) a 24. § (1) bekezdésében meghatározott vagyonelemekre vonatkozóan az analitikus vagyon-nyilvántartás vezetését, a vonatkozó jogszabályok és szabályzatok szerinti rendszeres adatszolgáltatás biztosítását, együttműködve a vagyon-nyilvántartási folyamatok koordinációjáért, fejlesztéséért felelős gazdasági főigazgatóval,

k) gondoskodik – az érintett szervezeti egységek bevonásával – az állami tulajdoni részesedéssel működő gazdálkodószervezetek tekintetében a Vtv. 17. § (1) bekezdés b) pontjában meghatározott, az állami tulajdonú vagyonelemek egységes nyilvántartására vonatkozóan az MNV Zrt.-re háruló feladatok végrehajtásának koordinációjáról, a vagyon-nyilvántartási és az adatszolgáltatási feladatok ellátásának megszervezéséről, a vagyonnyilvántartás és a hozzá kapcsolódó tevékenységek (adatfelmérés, adatszolgáltatás stb.) szakmai követelményrendszerének kialakításáról,

l) gondoskodik – az érintett főigazgatók bevonásával, az érintett szervezeti egységekkel együttműködésben – a szakterületéhez tartozó társasági részesedésekre vonatkozó vagyonértékelések keretszerződéseinek megkötéséhez szükséges közbeszerzési eljárás előkészítéséről, a keretszerződések megkötéséről.

(2) A portfólióért felelős főigazgatót a fentiekben meghatározott feladatok ellátásában a jelen Szervezeti és Működési Szabályzat mellékletét képező szervezeti tábla szerinti igazgatóságok segítik.

Jogi főigazgató/vezető jogtanácsos

25. § (1) A jogi főigazgató ellátja az MNV Zrt. vezető jogtanácsosának feladatait, irányítja a vagyonhasznosítással, az értékesítéssel, a szerződések teljesítésének ellenőrzésével (szerződésmenedzselés), az MNV Zrt. közbeszerzési eljárásainak lefolytatásával, valamint az MNV Zrt. működésével összefüggő jogi feladatok elvégzését.

(2) A jogi főigazgató vezető jogtanácsosi feladatkörében gondoskodik az MNV Zrt. jogi képviseletéről és az MNV Zrt. jogi tevékenységének koordinációjáról, így különösen:

a) jogi véleményt alakít ki a MNV Zrt. működésével a saját és a rábízott vagyon kezelésével kapcsolatos ügyekben a vezérigazgató, az általános vezérigazgató-helyettes, a főigazgatók, az igazgatók felkérése alapján, illetve az MNV Zrt. működésére vonatkozó szabályok és utasítások keretei között,

b) szakmailag felügyeli a jogi igazgató, a Jogi Igazgatóság jogtanácsosainak, jogi menedzsereinek, a Szerződésmenedzselési Iroda munkatársainak és az MNV Zrt.-vel szerződéses jogviszonyban lévő jogi képviselők munkáját, mely jogkörében a szakmai álláspont tartalma tekintetében nem utasítható,

c) jogi kérdésekben véleményt ad a vezérigazgató, az általános vezérigazgató-helyettes, más főigazgatók és az Igazgatóság részére,
d) képviseli a MNV Zrt.-t peres és nemperes eljárásokban és egyéb jogi természetű hatósági ügyekben,
e) képviseli az MNV Zrt.-t cégeljárási ügyeiben,
f) közreműködik az MNV Zrt. beszerzési és közbeszerzési eljárásaiban, gondoskodik a közbeszerzési eljárások jogszerűségéről, e körben javaslatot tesz a beszerzési eljárás fajtájára, a közbeszerzési eljárás módjára.

(3) A jogi főigazgatót feladatai ellátásában a jelen Szervezeti és Működési Szabályzat mellékletét képező szervezeti tábla szerinti szervezeti egységek segítik.

26. § (1) A jogi főigazgató részt vesz a vagyonhasznosítással és az értékesítéssel kapcsolatos feladatok ellátásában, amelyek különösen:
a) ellátja az állami vagyon értékesítésével, hasznosításával kapcsolatos jogi feladatokat, a versenyeztetési, más vagyonhasznosítási eljárás során a felelős szakterületek által előkészített dokumentációkat és döntési javaslatokat kizárólag jogi szempontból véleményezi,
b) az érintett szakterületek közreműködésével gondoskodik a szerződések elkészítéséről, és ha azt jogszabály előírja, gondoskodik a szerződések, és más okiratok ellenjegyzéséről,
c) az általános vezérigazgató-helyettes, illetve a főigazgatók javaslata alapján gondoskodik a szerződésminták elkészítéséről.

(2) A jogi főigazgató irányítja a szerződésmenedzseléssel kapcsolatos feladatokat, amelyek különösen:
a) a rábízott vagyonnal történő gazdálkodásra vonatkozó szerződésekben és az értékesítési szerződésekben foglalt, a szerződő felek által vállalt kötelezettségek, követelések nyilvántartása, szükség esetén közreműködés annak számonkérése és érvényesítés körében,
b) közreműködés a szerződő felek által vállalt kötelezettségek teljesülésének figyelemmel kísérésében, ellenőrzésében,
c) közreműködés az MNV Zrt. és jogelődjei által kötött szerződések menedzselésére vonatkozó eljárási rend kidolgozásában, az információs és nyilvántartási rendszer létrehozásában és működtetésében az általános vezérigazgató-helyettessel és a gazdasági főigazgatóval együttműködésben,
d) a feladatköréhez tartozó adatbázisok kezelése és a szükséges adatszolgáltatások teljesítése,
e) a kötelezettségek teljesítéséhez szükséges jogi intézkedések megtétele, szükség esetén a szerződésekben rögzített szankciók érvényesítése,
f) a Szerződéstár működtetése.

(3) A lezárt privatizációs szerződésekkel kapcsolatban az érintett szakterületek közreműködésével megválaszolja az értékesítésekkel (a 100%-ban eladásra került társaságok, ingatlan- és egyéb vagyontárgyeladások, a részletfizetéssel, halasztott fizetéssel, privatizációs lízinggel történt értékesítések, az előprivatizáció, önprivatizáció, egyszerűsített privatizáció), a társaságok átalakulásával kapcsolatos bírósági, hatósági és egyéb megkereséseket.

Humánpolitikai és biztonsági főigazgató

27. § (1) A humánpolitikai és biztonsági főigazgató ellátja a rábízott vagyonba tartozó társaságokkal, és az MNV Zrt. munkavállalóival kapcsolatos humánerőforrás-gazdálkodási feladatokat, valamint biztosítja az MNV Zrt. működéséhez szükséges biztonsági és a minősített iratok kezeléséhez szükséges feltételeket, és közreműködik az ezzel kapcsolatos beszerzésekkel összefüggő feladatok ellátásában.

(2) A rábízott vagyonba tartozó társaságokkal kapcsolatos humánerőforrás-gazdálkodási feladatai különösen:
a) a rábízott vagyonba tartozó társaságok részére a humánpolitikai stratégiájuk kidolgozásához szükséges irányelvek, ajánlások összeállítása,
b) a vagyoni körbe tartozó társaságok tisztségviselői és vezetői javadalmazási rendszerével, szerződéses viszonyainak kialakításával és a munkaszerződési feltételeivel kapcsolatos javaslatok kialakításának irányítása,
c) a vagyoni körbe tartozó társaságok tisztségviselőire, vezetőire vonatkozó személyi javaslatok előkészítése,
d) a kijelölt gazdálkodószervezetek vonatkozásában az éves létszám- és bérgazdálkodási tervek összeállításához irányelveket, ajánlásokat ad, előzetesen véleményezi e terveket, a társaságok adatszolgáltatásai alapján figyelemmel kíséri azok teljesítését.

(3) Az MNV Zrt. munkavállalóival kapcsolatos munkaügyi feladatai különösen:
a) elkészíti az éves létszám- és bérgazdálkodási tervet,
b) kidolgozza és fejleszti a humánerőforrás-gazdálkodás tárgykörébe tartozó belső szabályzatokat, elvégzi az MNV Zrt. személyügyi, munkaügyi döntéseinek, intézkedéseinek és határozatainak előkészítését, és végrehajtja azokat,
c) javaslatot tesz az MNV Zrt. munkavállalóinak javadalmazási, érdekeltségi rendszerére és működteti azt,
d) előkészíti, szervezi és intézi a munkaerő-fejlesztéssel kapcsolatos oktatási és továbbképzési ügyeket,
e) ellátja a személyügyi adminisztrációs, munkajogi, valamint az egyéb munkaügyi feladatokat, vezeti a munkaügyi nyilvántartást.

(4) Ellátja az MNV Zrt. vagyonnyilatkozat-tételre kötelezett munkavállalóinak, valamint a rábízott vagyonba tartozó többségi állami részesedéssel működő társaságok tisztségviselőinek vagyonnyilatkozat-tételével kapcsolatos, Vnyt. szerinti őrzésért felelős feladatait.

(5) Az MNV Zrt. működéséhez szükséges biztonsági és a minősített iratok kezeléséhez szükséges feltételek megteremtésével kapcsolatos feladatai különösen:
a) gondoskodik a biztonságtechnikai, tűz- és vagyonvédelmi, beléptető eszközök beszerzéséről,
b) a folyamatos és biztonságos működés érdekében biztosítja a szükséges infrastruktúrát, a tárgyi eszközöket, ezek működtetését, a teljes körű műszaki felügyeletet, ideértve az adatbiztonsággal kapcsolatos feladatokat is,
c) biztosítja az MNV Zrt. székháza, valamint a rábízott, és a saját vagyonba tartozó ingatlan őrzés-védelmét,
d) ellátja a rábízott vagyonba tartozó ingatlanok őrzés-védelmével kapcsolatos biztonsági feladatokat,
e) előkészíti az MNV Zrt. tűz-, vagyonvédelmi és információbiztonsági szabályzatait, gondoskodik az aktualizálásukról és a kapcsolódó feladatok végrehajtásáról,
f) kapcsolatot tart a rendvédelmi szervekkel és hatóságokkal,
g) ellátja az MNV Zrt.-hez érkező minősített iratok titokvédelmével kapcsolatos feladatokat, elkészíti a vonatkozó szabályzatot, gondoskodik a minősített iratok tekintetében a központi iktatási, postázási, valamint irattározási feladatok ellátásáról,
h) ellátja a hivatalos bélyegzők használatával kapcsolatos feladatokat, elkészíti a vonatkozó szabályzatot,
i) ellátja az informatikai eszközök, programok, rendszerek tekintetében az információbiztonsággal kapcsolatos feladatokat.
j) biztonsági jellegű felügyeletet gyakorol a kommunikációs rendszerek kialakítása, működtetése során,
k) ellátja a nemzetbiztonsági ellenőrzésekkel összefüggő feladatokat,
l) biztonságtechnikailag ellenőrzi az iratkezelési folyamatot az MNV Zrt. iratkezelési szabályzata alapján.

(6) Közreműködik a feladatkörével összefüggésben szükséges közbeszerzési és egyéb beszerzési eljárások lefolytatásában.

(7) A főigazgatót a fentiekben meghatározott feladatok ellátásában a jelen Szervezeti és Működési Szabályzat mellékletét képező szervezeti tábla szerinti igazgatóságok segítik.

Gazdasági főigazgató

28. § (1) A gazdasági főigazgató irányítja
a) az MNV Zrt. saját és rábízott vagyonával kapcsolatos pénzügyi és számviteli feladatok, az MNV Zrt. működésével és a rábízott vagyonnal való gazdálkodással kapcsolatos tervezési, beszámolási, kockázatkezelési és kontrolling feladatok, a rábízott vagyon nyilvántartásával kapcsolatos feladatok ellátását, valamint az általános vezérigazgató-helyettes és a főigazgatók munkájának közgazdasági támogatását, gondoskodik a gazdaságossági szempontok érvényesítéséről a folyamatban lévő ügyek és döntés-előkészítő anyagok tekintetében,
b) a saját és rábízott vagyon vagyonkezelési rendszerének folyamatos fejlesztését,
c) az MNV Zrt. vagyongazdálkodási feladatait támogató és a vagyonelemek nyilvántartását biztosító informatikai rendszerek fejlesztését és karbantartását, valamint a munkaszervezet munkafolyamatainak informatikai támogatását,
d) az MNV Zrt. saját vagyonával kapcsolatos üzemeltetési és logisztikai feladatok ellátását,
e) az MNV Zrt.-nek a gazdálkodószervezetekkel, illetve magánszemélyekkel szemben fennálló követelései kezelését, valamint a rábízott vagyon vonatkozásában a függő kötelezettségek kezelését,
f) az MNV Zrt. több szakterületét érintő kiemelt projektek szakterületek közötti koordinációjának biztosítását, támogatását (projektmenedzsment).

(2) A gazdasági főigazgatót a fentiekben meghatározott feladatok ellátásában a jelen Szervezeti és Működési Szabályzat mellékletét képező szervezeti tábla szerinti igazgatóságok segítik.

29. § A gazdasági főigazgató irányítja a pénzügyi-számviteli, követeléskezelési szakterület feladatainak ellátását, amelyek különösen:

a) a pénzügyi operációs feladatok ellátása, a havi áfabevallások elkészítése, szükség esetén az áfa adónemet érintő önellenőrzések végrehajtása,
b) treasury tevékenység keretében végzett feladatok ellátása,
c) a követeléskezeléssel kapcsolatos pénzügyi feladatok ellátása,
d) a folyamatban lévő csőd-, felszámolási és végelszámolási eljárásban a MNV Zrt. hitelezői, illetve a felszámolási eljárásban – vezérigazgatói döntés alapján meghatározott egyedi esetek kivételével – tulajdonosi pozíciójából adódó jogainak érvényesítése,
e) az MNV Zrt. rábízott vagyonával kapcsolatos függő kötelezettségek nyilvántartása és kezelése,
f) az MNV Zrt. saját és rábízott vagyona éves számviteli beszámolójának, évközi beszámolójának, pénzügyi beszámolójának elkészítése, valamint a Felügyelő Bizottság részére jelentés készítése,
g) az MNV Zrt. portfóliójába tartozó és egyéb jogcímen átvett részvények, kárpótlási jegyek és egyéb értékpapírok őrzésének, kezelésének irányítása,
h) az MNV Zrt. saját és a rábízott vagyonával kapcsolatos leltározási tevékenység koordinálása,
i) a saját és a rábízott állami vagyonra vonatkozó gazdasági események elkülönített nyilvántartása, a munkafolyamatba épített ellenőrzés keretében a gazdasági események kontírozása,
j) a vagyonnyilvántartási csoport keretében az MNV Zrt. számviteli beszámolóihoz szükséges analitikus adatok nyilvántartásban történő rögzítésének és főkönyvi feladásának teljes körű támogatása, a nyilvántartási alapelvek és folyamatok, valamint azok ellenőrzésének kidolgozása és koordinálása, közreműködés a szakterületi adattisztítási feladatokban és a vagyonkezelői szerződésekkel és jelentésekkel kapcsolatos nyilvántartási feladatokban,
k) a vagyon-nyilvántartási csoport keretében a Vtv. 17. § (1) bekezdésének b) pontjában meghatározott, az állami tulajdonú vagyonelemek egységes nyilvántartására vonatkozóan a nyilvántartási alapelvek, a működtetéséhez szükséges folyamatok és azok ellenőrzésének kidolgozása és koordinálása,
l) végzi a bérszámfejtéssel és a társadalombiztosítással kapcsolatos ügyintézést, illetve gondoskodik e feladatok elvégzéséről,
m) ellátja az MNV Zrt. Nemzeti Adó- és Vámhivatalnál (a továbbiakban: NAV) vezetett folyószámlái közül a bérszámfejtéshez kapcsolódó közterhek folyószámlái, valamint a társadalombiztosítási ellátáshoz kapcsolódó folyószámla egyeztetését, illetve gondoskodik e feladat ellátásáról,
n) gondoskodik a bérszámfejtéshez, valamint a társadalombiztosítási ellátáshoz kapcsolódó adóvizsgálatok (NAV, külső adótanácsadó) lebonyolításáról és adatszolgáltatás nyújtásáról az ellenőrző szervek részére.

30. § A gazdasági főigazgató irányítja a kontrolling szakterület feladatainak ellátását, amelyek különösen:

a) a rábízott vagyonba tartozó társaságok üzleti tervének, éves beszámolóinak előzetes véleményezése,
b) a rábízott vagyonba tartozó társaságok éves tervezési irányelveivel – ideértve a keresetszabályozási irányelveket is – kapcsolatos döntések előkészítése,
c) a vagyongazdálkodási feladatok közgazdasági előkészítése,
d) a kontrolling rendszerbe beérkezett gazdasági adatok alapján a rábízott vagyon egészének, az egyes portfólió elemeknek, valamint az egyes társaságok adatainak rendszeres elemzése,
e) a rábízott vagyon vagyonkezelési tervének és az MNV Zrt. saját vagyonára vonatkozó üzleti terv elkészítése,
f) az MNV Zrt. vagyonkezelési és üzleti tervei teljesülésének ellenőrzése havi-negyedéves gyakorisággal, erről beszámoló készítése,
g) az MNV Zrt. tevékenységéről készített éves számviteli beszámolókhoz, évközi beszámolókhoz kapcsolódó üzleti jelentések elkészítése,
h) a rábízott vagyon költségvetési kapcsolatainak koordinálása,
i) a társasági részesedések vagyonértékelésének elkészítése, illetve megrendelése, szakmai megfelelőség esetén elfogadása, egyéb vagyonelemekre vonatkozó értékbecslések megrendelése, szakmai megfelelőség esetén elfogadása, indokolt esetben kontroll értékbecslés, kontroll vagyonértékelés megrendelése, elfogadása,

j) közreműködés az MNV Zrt. kockázatkezelési rendszerének kiépítésében és fejlesztésében,
k) az MNV Zrt. rábízott vagyonát érintő kötelezettségvállalások fedezetvizsgálata, kötelezettségvállalási nyilvántartás vezetése.

31. § (1) A gazdasági főigazgató irányítja az informatikai, projektmenedzselési és működésmenedzsment szakterület feladatainak ellátását, amelyek különösen:
a) az informatikai szolgáltatásbiztosítással és szolgáltatástámogatással kapcsolatos feladatok megvalósítása,
b) az informatikai rendszerek fejlesztésével kapcsolatos feladatok végrehajtásának biztosítása,
c) a kontrolling rendszer működtetése, az adatgyűjtési, adatvagyon-feladatok megvalósítása,
d) az MNV Zrt. több szakterületét érintő kiemelt projektek végrehajtásának szervezése, a projektmenedzsmenthez szükséges informatikai támogatás biztosítása,
e) a Vtv. 17. § (1) bekezdés b) pontjában meghatározott, az állami tulajdonú vagyonelemek egységes nyilvántartásával kapcsolatos informatikai támogatás biztosítása,
f) a gazdasági főigazgató irányítja az MNV Zrt. munkaszervezetével kapcsolatos üzemeltetési és logisztikai feladatok ellátását, amelynek keretében különösen:
fa) biztosítja az MNV Zrt. székházának és a saját vagyonba tartozó ingatlanainak üzemeltetésével, karbantartásával és a beruházásokkal kapcsolatos feladatokat,
fb) gondoskodik az MNV Zrt. működéséhez szükséges kommunikációs és irodatechnikai eszközök, gépjárművek, egyéb berendezési tárgyak, tárgyi eszközök beszerzéséről, hasznosításáról,
g) az MNV Zrt. iratkezelési tevékenységével kapcsolatosan gondoskodik a nyílt iratok tekintetében a központi iktatási, postázási, valamint irattározási feladatok ellátásáról, működteti a Központi Irattárat,
h) elkészíti az iratkezelési szabályzatot, kezeli és menedzseli az iratkezelési folyamatot, kezdeményezi az iratok archiválását, levéltárba adását, selejtezését.
(2) Irányítja a rábízott vagyonba tartozó és feladatkörébe utalt társasági részesedések hasznosításával, értékesítésével, kezelésével kapcsolatos gazdálkodási feladatokat.

3. Cím

Az MNV Zrt. területi szervezeti egységei

32. § (1) Az MNV Zrt. területi szervezeti egységei a területi irodák, amelyek az általános vezérigazgató-helyettes irányítása alatt állnak.
(2) Az MNV Zrt. területi irodái a feladatkörükbe tartozó ügyekben jogosultak – figyelemmel az MNV Zrt. belső szabályzataiban rögzített hatásköri szabályokra – az MNV Zrt. nevében eljárni.
(3) A területi irodák az illetékességi körükbe tartozó területen végzik az MNV Zrt. belső szabályzatainak megfelelően a hatáskörükbe utalt következő feladatokat:
a) vagyonkezelés és -hasznosítás,
b) az értékesítési és vagyonhasznosítási pályázati eljárások lebonyolítása,
c) értékesítési eljárások előkészítése,
d) ingyenes tulajdonba adás előkészítése,
e) az állami örökléssel kapcsolatos feladatok,
f) ingatlanrendezési és vagyon-nyilvántartási feladatok,
g) közreműködés beruházási, működtetési és fenntartási feladatokban,
h) közreműködés a pénzügyi és számviteli feladatok ellátásában,
i) az ingatlanárak figyelemmel kísérése,
j) az értékbecslőkkel való kapcsolattartás, szakmai munkájuk segítése,
k) az ideiglenes hasznosítási engedélyekkel kapcsolatos eljárás előkészítése és lefolytatása,
l) az előzetes és végleges tulajdonosi jognyilatkozatokkal kapcsolatos feladatok,
m) az ügyfelek részére tájékoztatás megadása,

n) a csődeljárásban, felszámolási eljárásban, végelszámolásban és a végrehajtási eljárásban a központi költségvetést megillető követelések ellenében elfogadott vagyon MNV Zrt.-nek történő átadásának előkészítése és lefolytatása,
o) a vagyonelemek naprakész nyilvántartása, folyamatos figyelemmel kísérése, továbbá a vagyonelemek monitoringja.

VI. Fejezet

Az MNV Zrt. működését meghatározó általános szabályok

Képviselet és cégjegyzés

33. § (1) Az MNV Zrt. képviselete, a cégjegyzés akként történik, hogy a Társaság előírt, előnyomott vagy nyomtatott neve (cégneve vagy rövidített neve) alá a cégjegyzésre jogosult személyek a nevüket a közjegyző által hitelesített cégaláírási nyilatkozatnak megfelelően írják alá (aláírási címpéldány). A céget jegyző személy nevét lehetőség szerint nyomtatott formában is fel kell tüntetni.

(2) A cégjegyzésre jogosultak körét az MNV Zrt. alapító okirata állapítja meg. Az MNV Zrt. képviseletére feljogosított munkavállalók személyét – az alapító okiratban foglaltaknak megfelelően – az Igazgatóság határozatával jelöli ki, ruházza fel cégjegyzési joggal, és egyúttal megállapítja a cégjegyzés módját.

(3) Az MNV Zrt. írásbeli képviseletével kapcsolatos további rendelkezéseket – különös tekintettel a cégjegyzésre jogosult személyek körére és a cégjegyzés módjára – az MNV Zrt. cégjegyzési jogosultságára vonatkozó Igazgatósági határozatok tartalmazzák.

A helyettesítés rendje

34. § A vezérigazgatót távolléte esetén az általános vezérigazgató-helyettes helyettesíti. Az általános vezérigazgató-helyettes akadályoztatása esetén a vezérigazgató által kijelölt főigazgató helyettesíti a vezérigazgatót.

35. § Az általános vezérigazgató-helyettes, a főigazgatók, a szervezeti egységek vezetői, valamint a területi irodák vezetői akadályoztatásuk vagy távollétük esetén kötelesek helyettesítésükről intézkedni. Az intézkedés megtételében való akadályoztatása esetén helyettesítéséről a felettes vezető rendelkezik. Más munkavállalók helyettesítéséről a közvetlen felettes vezető rendelkezik.

Koordinációs alapelv

36. § (1) Az általános vezérigazgató-helyettes, a főigazgatók és a szervezeti egységek vezetői feladataikat együttműködve kötelesek ellátni.

(2) A jelen SZMSZ-ben fel nem sorolt, de hasonló jellegű, illetve kapcsolódó feladatok szervezeti egységek közötti megosztásáról – vita esetén – az érintett szervezeti egységek felettes vezetői döntenek.

(3) Amennyiben az állam tulajdonában lévő vagyonelem elidegenítésére, illetve hasznosítására vonatkozóan a döntési hatáskör alapját képező feltételek tekintetében több döntéshozó hatásköre is megállapítható, úgy a döntés meghozatalára a magasabb döntési hatáskörrel rendelkező döntéshozó jogosult, kivéve a 7. § (3) bekezdésében foglaltakat.

A munkavállalók alkalmazására és munkavégzésükre vonatkozó szabályok

37. § (1) Az MNV Zrt. munkavállalója az a személy lehet, aki a feladatok ellátásához magas szintű elméleti tudással, valamint megfelelő szakmai tapasztalattal rendelkezik.

(2) Az MNV Zrt. munkavállalói munkavégzésük során mindenkor az általában elvárható gondossággal és szakértelemmel, az MNV Zrt. érdekeinek figyelembevételével, a hatályos jogszabályok, a hatályos belső szabályzatokban foglaltak és vezetőjük utasítása szerint kötelesek eljárni.

(3) Az MNV Zrt. alkalmazottaira az Mt. előírásai irányadók. [Vtv. 21. § (2) bek.]

Titoktartási kötelezettség

38. § Az Igazgatóság és a Felügyelő Bizottság tagjai, az MNV Zrt. munkavállalói, továbbá az MNV Zrt. megbízása alapján eljáró természetes és jogi személyek, valamint az MNV Zrt.-vel szerződéses kapcsolatban álló más személyek a munkakörükben, megbízásuk, illetve feladatuk ellátása során vagy annak révén birtokukba jutott – az MNV Zrt. működésével kapcsolatos – információt rendeltetésszerűen használhatják fel, és nem adhatják át vagy tehetik hozzáférhetővé illetéktelen személy számára. A szerződésben a titoktartási kötelezettségről rendelkezni kell.

Külső információszolgáltatás általános szabályai

39. § (1) Közérdekből nyilvános minden, az állami vagyonnal való gazdálkodásra és az azzal való rendelkezésre vonatkozó, közérdekű adatnak nem minősülő adat. Külön törvény az adat megismerhetőségét korlátozhatja.

(2) Az MNV Zrt. információszolgáltatásának célja, hogy az eredményesebb és hatékonyabb vagyongazdálkodás elősegítése és támogatása érdekében tájékoztatást nyújtson az állami vagyonnal való gazdálkodás céljairól, a vagyongazdálkodási tevékenységekről, és biztosítsa a vagyon értékesítésével és hasznosításával összefüggő egyes konkrét tájékoztatási és ügyfélkapcsolati feladatok magas színvonalú ellátását, az információhoz való hozzáférés esélyegyenlőségének biztosítása mellett.

(3) A sajtót és a nyilvánosság egyéb fórumait az Igazgatóság tevékenységéről és határozatairól az Igazgatóság elnöke, illetve – az Igazgatóság elnökének felhatalmazása alapján – az Igazgatóság más tagja és a vezérigazgató tájékoztatja. Határozatairól az Igazgatóság külön döntés alapján sajtóközleményt bocsát ki.

(4) A (3) bekezdés szerinti tájékoztatáson túli információszolgáltatás a nyilvánosság és a sajtó részére a Kabinet feladata.

(5) A külső információszolgáltatás rendjét vezérigazgatói utasítás szabályozza.

(6) Az MNV Zrt. az értékesítésre és vagyonhasznosításra vonatkozó információk biztosítása céljából ügyfélszolgálatot működtet, amelynek ellátásáról a Kabinet és az MNV Zrt. területi irodái gondoskodnak.

Az MNV Zrt. működésére vonatkozó szabályzatok

40. § (1) Az MNV Zrt. Vtv. 20. § (4) bekezdés l) pontjában felsorolt, valamint a jelen SZMSZ 7. § (1) bekezdés q) pontjában felsorolt szabályzatainak elfogadásáról a vezérigazgató előterjesztése alapján az Igazgatóság dönt.

(2) Az MNV Zrt. tevékenységét szabályozó részletes szabályokat – a Vtv. által az Igazgatóság hatáskörébe utalt szabályzatok kivételével – a vezérigazgató utasítás formájában állapítja meg.

VII. Fejezet

Záró rendelkezések

41. § (1) A jelen SZMSZ az MNV Zrt. Igazgatóságának a jóváhagyásáról rendelkező határozata aláírásának napján lép hatályba.

(2) Egyidejűleg hatályát veszti az MNV Zrt. 35/2009. (XII. 18.) RJGY határozattal jóváhagyott 2010. január 1. napjától hatályos módosított Szervezeti és Működési Szabályzata.

A Nemzeti Adó- és Vámhivatal közleménye a 2011. július 1-je és július 31-e között alkalmazható üzemanyagárakról

A személyi jövedelemadóról szóló – többször módosított – 1995. évi CXVII. törvény 82. § (2) bekezdése arra kötelezi a Nemzeti Adó- és Vámhivatalt, hogy havonta tegye közzé a tárgyhónapban a fogyasztási norma szerinti üzemanyagköltség-elszámolással kapcsolatosan alkalmazható üzemanyagárat.

Ólmozatlan motorbenzin:	
ESZ 95 ólmozatlan motorbenzin	387 Ft/l
Gázolaj	370 Ft/l
Keverék	413 Ft/l
LPG-autógáz	222 Ft/l

Ha a személyijövedelemadó-törvény hatálya alá tartozó magánszemély az üzemanyagköltséget a közleményben szereplő árak szerint számolja el, nem szükséges az üzemanyagról számlát beszerezni.

Nemzeti Adó- és Vámhivatal

A Nemzeti Adó- és Vámhivatal elnökének közleménye a személyi jövedelemadó meghatározott részének felhasználásáról rendelkező magánszemély nyilatkozatára igényt tartó egyház részére történő technikai szám kiadásáról

A személyi jövedelemadó meghatározott részének az adózó rendelkezése szerinti felhasználásáról szóló 1996. évi CXXVI. törvény (a továbbiakban: Tv.) 4/A. § (2) bekezdésében foglaltaknak megfelelően a Nemzeti Adó- és Vámhivatal a Tv. 4/A. § (1) bekezdése szerinti kedvezményezett részére a következő technikai számot adja, amelyre első alkalommal a 2012. évben lehet rendelkezni:

Sorszám	Kedvezményezett	Technikai szám
1.	Ekklesia Gyülekezet	2068

Dr. Vida Ildikó s. k.,
a Nemzeti Adó- és Vámhivatal elnöke

A Közigazgatási és Elektronikus Közszolgáltatások Központi Hivatalának közleménye

A Közigazgatási és Elektronikus Közszolgáltatások Központi Hivatala a közúti közlekedési igazgatási feladatokról, a közúti közlekedési okmányok kiadásáról és visszavonásáról szóló 35/2000. (XI. 30.) BM rendelet 73. § (1) bekezdése alapján az alábbi elveszett, megsemmisült gépjárműtörzskönyvek sorszámát teszi közzé:

064060E	183103I	408786B	628632H	827469E
073808H	183860H	409110D	628961H	827903J
120141J	186772F	414817H	635179J	828049J
166537G	187890E	414933D	642468G	828239J
319899D	188810F	418146H	655988G	828246J
500726C	189243F	423317I	658002D	829385I
620584I	195332J	424764J	667414F	843220D
623931J	203787C	426568C	699454D	850915J
749786J	205955J	439817G	700595G	859934I
906241F	207679G	440925J	702169I	860614J
947982E	213038J	462943D	708939C	871859F
965252I	216043B	476012I	716547G	876638G
001610G	230269E	476229B	716687G	877696C
002043F	239816G	480820I	717629H	883097J
002878J	244158I	483486F	718957J	889203H
006196E	244866H	485003J	719463I	902923C
007865K	254177G	487719E	732005F	906293C
008420E	257051D	488054D	738225I	907041G
009148J	257570E	489389E	738538J	912325G
017997K	264318I	489894C	747173D	913003I
031757F	270945I	492220I	751553H	917349E
034848I	274573G	494906I	756157J	927818D
035017D	277135B	499636J	756175J	929897D
038169G	285562H	504067D	771107F	930660F
040066D	290636D	504142J	777987E	932687I
040336K	291354I	505442J	783150H	939270H
043265I	297784H	507093G	785100I	940916I
050636I	311745J	516028H	792691G	941605A
071234I	311746J	520707F	799173J	951316G
076330A	319559E	528488H	809137B	956912E
078828J	324730G	534934H	811561C	959224D
079290J	334806E	550666D	816711D	961050I
081463J	338158I	553222B	820646A	973436B
104153C	338809A	555722A	823838J	979470D
114007F	344995I	559262H	823839J	980819J
116506A	347749D	559932F	826035J	983343I
125314J	348217H	561117H	826043J	983760G
125777F	352683G	568592A	826295J	983948G
128574H	359123G	583741G	826300J	984278D
134957E	366829E	591558C	826301J	984432D
135494C	374627C	596354B	827091J	984435J
144147C	380339A	605302C	827093J	986482C
151277I	382310G	614838F	827095J	995463A
169203D	383375H	621138J	827097J	
177100E	392057H	627495I	827435J	

Közigazgatási és Elektronikus Közszolgáltatások
Központi Hivatala

VI. Hirdetmények

Önkormányzatok mérlegbeszámolói

Budapest Főváros III. Kerület Óbuda-Békásmegyer Önkormányzatának 2010. évi egyszerűsített beszámolója

Egyszerűsített mérleg

Ezer Ft-ban

Eszközök	Előző évi költségvetési beszámoló záró adatai	Auditálási eltérések (+/–)	Előző évi auditált egyszerűsített beszámoló záró adatai	Tárgyévi költségvetési beszámoló záró adatai	Auditálási eltérések (+/–)	Tárgyévi auditált egyszerűsített beszámoló záró adatai
A) Befektetett eszközök	120 928 824	–13 142	120 915 682	129 134 880	178 677	129 313 557
I. Immateriális javak	102 693	0	102 693	102 782	0	102 782
II. Tárgyi eszközök	119 871 949	0	119 871 949	128 114 075	141 323	128 255 398
III. Befektetett pénzügyi eszközök	954 182	–13 142	941 040	918 023	37 354	955 377
IV. Üzemeltetésre átadott eszközök	0	0	0	0	0	0
B) Forgóeszközök	1 982 038	67 698	2 049 736	1 828 527	–72 728	1 755 799
I. Készletek	4 133	0	4 133	13 685	1 510	15 195
II. Követelések	1 327 778	67 698	1 395 476	1 527 621	–73 964	1 453 657
III. Értékpapírok	32 052	0	32 052	33 445	–4 740	28 705
IV. Pénzeszközök	200 971	0	200 971	176 691	1 953	178 644
V. Egyéb aktív pénzügyi elszámolások	417 104	0	417 104	77 085	2 513	79 598
Eszközök összesen	122 910 862	54 556	122 965 418	130 963 407	105 949	131 069 356

Források	Előző évi költségvetési beszámoló záró adatai	Auditálási eltérések (+/–)	Előző évi auditált egyszerűsített beszámoló záró adatai	Tárgyévi költségvetési beszámoló záró adatai	Auditálási eltérések (+/–)	Tárgyévi auditált egyszerűsített beszámoló záró adatai
D) Saját tőke	120 978 577	–10 053	120 968 524	129 263 908	–740 827	128 793 081
I. Tartós tőke	2 575 323	0	2 575 323	2 525 682		2 525 682
II. Tőkeváltozások	74 655 479	4 496	74 659 975	79 151 683	–714 725	78 436 958
III. Értékelési tartalék	43 747 775	–14 549	43 733 226	47 856 543	–26 102	47 830 441
E) Tartalékok	–607 169	750	–606 419	–1 851 265	1 303	–1 849 962
I. Költségvetési tartalék	–607 169	750	–606 419	–1 851 265	1 303	–1 849 962
II. Vállalkozási tartalék			0	0		0
F) Kötelezettségek	2 539 454	63 859	2 603 313	3 280 764	845 473	4 126 237
I. Hosszú lejáratú kötelezettségek	556 565	0	556 565	765 252		765 252
II. Rövid lejáratú kötelezettségek	1 617 984	64 609	1 682 593	2 039 081	847 050	2 886 131
III. Egyéb passzív pénzügyi elszámolások	364 905	–750	364 155	476 431	–1 577	474 854
Források összesen	122 910 862	54 556	122 965 418	130 693 407	105 949	131 069 356

Egyszerűsített pénzforgalmi jelentés

Ezer Ft-ban

Sor-szám	Megnevezés	Eredeti	Módosított	Teljesítés
		előirányzat		
1.	Személyi juttatások	7 395 032	8 249 857	8 175 170
2.	Munkáltatót terhelő járulékok	1 955 428	2 101 221	2 094 632
3.	Dologi egyéb folyó kiadások	6 499 303	7 171 933	6 458 009
4.	Működési célú támogatásértékű kiadások	861 999	1 126 985	1 027 594
5.	Végleges pénzeszközátadás, egyéb támogatás	1 404 747	1 558 578	1 527 523
6.	Ellátottak juttatásai	1 580	31 804	32 375
7.	Felújítás	161 052	300 318	305 890
8.	Felhalmozás	1 974 141	2 217 838	1 290 388
9.	Felhalmozási célú támogatásértékű kiadások	0	2 000	2 000
10.	Felhalmozás célú végleges pénzeszközátadás	658 547	709 704	665 136
11.	Hosszú lejáratú kölcsönök nyújtása	179 000	279 000	439 162
12.	Rövid lejáratú kölcsönök nyújtása			2 113
13.	Költségvetési pénzforgalmi kiadások (1.+...+12.)	21 090 829	23 749 238	22 019 992
14.	Hitelek kiadásai	23 307	23 307	22 023
15.	Rövid lejáratú hitelek kiadásai	5 400	5 400	5 373
16.	Finanszírozási kiadások összesen (14.+15.)	28 707	28 707	27 396
17.	Pénzforgalmi kiadások összesen (13.+16.)	21 119 536	23 777 945	22 047 388
18.	Pénzforgalom nélküli kiadások	1 618 175	99 920	
19.	Kiegyenlítő, függő, átfutó kiadások			–340 019
20.	KIADÁSOK ÖSSZESEN (12.+13.+14.)	22 737 711	23 877 865	21 707 369
21.	Intézményi működési bevételek	1 803 177	1 868 284	1 966 733
22.	Sajátos működési bevételek	12 008 181	12 008 181	11 913 383
23.	Működési célú támogatásértékű bevételek	379 544	492 390	487 356
24.	Végleges pénzeszközátvétel, egyéb támogatás	16 759	49 656	53 523
25.	Felhalmozási és tőkejellegű bevételek	1 960 140	2 066 640	612 966
26.	– 25.-ből sajátos felh. és tőkej. bevételek	401 140	401 140	152 474
27.	Felhalmozási célú támogatásértékű bevételek	183 677	145 120	45 903
28.	Véglegesen átvett pénzeszközök (felhalmozási)	220 000	276 220	79 034
29.	Támogatások, kiegészítések	4 240 999	4 969 127	4 968 627
30.	– 29.-ből önkormányzatok költségvetési támogatása	4 240 999	4 969 127	4 968 627
31.	Hosszú lejáratú kölcsönök megtérülése	218 000	218 000	466 711
32.	Rövid lejáratú kölcsönök megtérülése			2 169
33.	Költségvetési pénzforgalmi bevételek (21.+…..+32.–26.–30.)	21 030 477	22 093 618	20 596 405
34.	Rövid lejáratú hitelek bevételei	560 915	560 915	769 668
35.	Hosszú lejáratú hitelek bevétele	1 144 000	1 144 000	211 532
36.	Finanszírozási bevételek összesen (34+35)	1 704 915	1 704 915	981 200
37.	Pénzforgalmi bevételek összesen (33.+36.)	22 735 392	23 798 533	21 577 605

Sor-szám	Megnevezés	Eredeti	Módosított	Teljesítés
		előirányzat		
38.	Pénzforgalom nélküli bevételek	2 319	79 332	79 331
39.	Kiegyenlítő, függő, átfutó bevételek			56 272
40.	BEVÉTELEK ÖSSZESEN (37.+38.+39.)	22 737 711	23 877 865	21 713 208

Egyszerűsített pénzmaradvány-kimutatás

Ezer Ft-ban

Sor-szám	Megnevezés	Előző évi költségvetési beszámoló záró adatai	Auditálási eltérések (+/–)	Előző évi auditált egyszerűsített beszámoló záró adatai	Tárgyévi költségvetési beszámoló záró adatai	Auditálási eltérések (+/–)	Tárgyévi auditált egyszerűsített beszámoló záró adatai
1.	Záró pénzkészlet	182 278	0	182 278	106 833	1 953	108 786
2.	Forgatási célú pénzügyi műveletek egyenlege	–860 340	0	–860 340	–1 628 610	–4 740	–1 633 350
3.	Egyéb aktív és passzív pénzügyi elszámolások összevont záró egyenlege	70 893	750	71 643	–329 488	4 090	–325 398
4.	Előző években képzett tartalékok maradványa	0	0	0	–686 496	0	–686 496
5.	Vállalkozási tevékenység pénzforgalmi eredménye	0	0	0	0	0	0
6.	Tárgyévi helyesbített pénzmaradvány (1+2+–3–4–5)	–607 169	750	–606 419	–1 164 769	1 303	–1 163 466
6.	Finanszírozásból származó korrekciók	49	0	49	2 534	0	2 534
7.	Pénzmaradványt terhelő elvonások	0	0	0	0	0	0
8.	Vállalkozási eredményből alaptev. ellátására felhasznált összeg	0	0	0	0	0	0
9.	Költségvetési pénzmaradványt külön jogszabály alapján módosító tétel	0	0	0	0	0	0
10.	Módosított tárgyévi pénzmaradvány (5+6+7+8+9)	–607 120	750	–606 370	–1 162 235	1 303	–1 160 932
10.a.	Módosított költségvetési tartalék	–607 120	750	–606 370	–1 162 235	1 303	–1 160 932
11.	A 10. sorból egészségbiztosítási alapból folyósított pénzeszköz maradványa	0	0	0	0	0	0
12.	A 10. sorból kötelezettséggel terhelt pénzmaradvány	–606 369	0	–606 369	–1 161 242	1 303	–1 159 939
13.	A 10. sorból szabad pénzmaradvány	–751	750	–1	–993	0	–993

Egyszerűsített eredménykimutatás

Ezer Ft-ban

	Megnevezés	Előző évi költségvetési beszámoló záró adatai	Auditálási eltérések (+/–)	Előző évi auditált egyszerűsített beszámoló záró adatai	Tárgyévi költségvetési beszámoló záró adatai	Auditálási eltérések (+/–)	Tárgyévi auditált egyszerűsített beszámoló záró adatai
1.	Vállalkozási tevékenység szakfeladaton elszámolt bevételei	0		0	0		0
2.	Vállalkozási tevékenység szakfeladaton elszámolt kiadásai	0		0	0		0
3.	Vállalkozási tevékenység pénzforgalmi eredménye (1–2)	0	0	0	0	0	0
4.	Vállalkozási tevékenységet terhelő értékcsökkenési leírás						
5.	Pénzmaradványt terhelő elvonások			0			0
6.	Pénzforgalmi eredményt külön jogszabály alapján módosító egyéb tétel						
7.	Váll. tevékenység módosított pénzforgalmi eredménye (3–4–5+6)	0	0	0	0	0	0
8.	Tárgyévről átvitt veszteség						0
9.	Megelőző évek el nem számolt veszteségének tárgyévre eső része						
10.	Vállalkozási tevékenység helyesbített eredménye (7+8–9)	0	0	0	0	0	0
11.	Vállalkozási tevékenységet terhelő befizetés						0
12.	Tartalékba helyezhető összeg	0		0	0		0

Hitelesítő záradék

A könyvvizsgálat során Budapest Főváros III. Kerület Óbuda-Békásmegyer Önkormányzatának 2010. évi egyszerűsített költségvetési beszámolóját – melyben az eszközök és források auditálási eltérés nélküli egyező főösszege 130 963 407 E Ft – annak részeit és tételeit, azok könyvelési és bizonylati alátámasztását az érvényes nemzeti könyvvizsgálati standardokban foglaltak szerint felülvizsgáltam és ennek alapján elegendő és megfelelő bizonyosságot szereztem arról, hogy az éves egyszerűsített költségvetési beszámolót a számviteli törvényben, illetve az államháztartás szervezetei beszámolási és könyvvezetési kötelezettségének sajátosságairól szóló 249/2000. (XII. 24.) Korm. rendeletben foglaltak szerint készítették el. Az éves egyszerűsített költségvetési beszámoló a Budapest Főváros III. Kerület Óbuda-Békásmegyer Önkormányzata vagyoni, pénzügyi és jövedelmi helyzetéről megbízható és valós képet ad. Az ingatlankataszter-nyilvántartásban, valamint az ingatlan-nyilvántartásban szereplő értékadatok az egyszerűsített éves költségvetési beszámoló adataival összhangban vannak.

Budapest, 2011. május 2.

Dr. Balla István s. k.,
kamarai tag könyvvizsgáló

Budapest Főváros VI. Kerület Terézváros Önkormányzatának 2010. évi egyszerűsített beszámolója

Egyszerűsített mérleg

Ezer forintban

Sz.	Eszközök	Előző évi költségvetési beszámoló záró adatai	Auditálási eltérések (+, –)	Előző évi auditált egyszerűsített beszámoló záró adatai	Tárgyévi költségvetési beszámoló záró adatai	Auditálási eltérések (+, –)	Tárgyévi auditált egyszerűsített beszámoló záró adatai
1.	A) BEFEKTETETT ESZKÖZÖK ÖSSZESEN	22 263 711	0	22 263 711	21 368 002	0	21 368 002
2.	I. Immateriális javak	13 008		13 008	8 664		8 664
3.	II. Tárgyi eszközök	7 867 631		7 867 631	7 958 281		7 958 281
4.	III. Befektetett pénzügyi eszközök	1 170 769		1 170 769	1 129 042		1 129 042
5.	IV. Üzemeltetésre, kezelésre átadott eszközök	13 212 303		13 212 303	12 272 015		12 272 015
6.	B) FORGÓESZKÖZÖK ÖSSZESEN	2 324 150	0	2 324 150	2 472 141	0	2 472 141
7.	I. Készletek	4 128		4 128	4 347		4 347
8.	II. Követelések	1 373 508		1 373 508	1 603 654		1 603 654
9.	III. Értékpapírok	0		0	0		0
10.	IV. Pénzeszközök	813 629		813 629	653 517		653 517
11.	V. Egyéb aktív pénzügyi elszámolások	132 885		132 885	210 623		210 623
12.	ESZKÖZÖK ÖSSZESEN:	24 587 861	0	24 587 861	23 840 143	0	23 840 143

Sz.	Források	Előző évi költségvetési beszámoló záró adatai	Auditálási eltérések (+, –)	Előző évi auditált egyszerűsített beszámoló záró adatai	Tárgyévi költségvetési beszámoló záró adatai	Auditálási eltérések (+, –)	Tárgyévi auditált egyszerűsített beszámoló záró adatai
13.	D) SAJÁT TŐKE ÖSSZESEN	23 272 320	0	23 272 320	22 628 020	0	22 628 020
14.	1. Induló tőke	1 898 711		1 898 711	22 771 691		22 771 691
15.	2. Tőkeváltozások	21 373 609		21 373 609	–143 671		–143 671
16.	3. Értékelési tartalék	0		0	0		0
17.	E) TARTALÉKOK ÖSSZESEN	619 742	0	619 742	–909 187	0	–909 187
18.	I. Költségvetési tartalékok	619 742		619 742	–909 187		–909 187
19.	II. Vállalkozási tartalékok	0		0	0		0
20.	F) KÖTELEZETTSÉGEK ÖSSZESEN	695 799	0	695 799	2 121 310	0	2 121 310
21.	I. Hosszú lejáratú kötelezettségek	187 300		187 300	182 924		182 924
22.	II. Rövid lejáratú kötelezettségek	181 727		181 727	1 822 210		1 822 210
23.	III. Egyéb passzív pénzügyi elszámolások	326 772		326 772	116 176		116 176
24.	FORRÁSOK ÖSSZESEN:	24 587 861	0	24 587 861	23 840 143	0	23 840 143

Egyszerűsített pénzforgalmi jelentés

Ezer forintban

Sor-szám	Megnevezés	Eredeti	Módosított	Teljesítés
		előirányzat		
1.	Személyi juttatások	3 713 410	4 011 560	3 893 519
2.	Munkaadót terhelő járulékok	935 441	984 246	962 399
3.	Dologi és egyéb folyó kiadások	4 980 897	4 619 898	3 885 531
4.	Műk. c. támogatásértékű kiadások, egyéb támogatás	171 476	446 314	442 565
5.	Államháztartáson kívülre végl. működési pénzeszközátadások	676 241	568 865	507 293
6.	Ellátottak pénzbeli juttatásai	17 396	39 759	38 536
7.	Felújítás	453 131	488 548	357 539
8.	Felhalmozási kiadások	151 691	213 353	111 167
9.	Felhalm.-i c. támogatásértékű kiadások, egyéb támogatás	0	0	0
10.	Államháztartáson kívülre végl. felhalmozási pénzeszközátadások	128 000	154 614	154 605
11.	Hosszú lejáratú kölcsönök nyújtása	145 000	214 625	193 813
12.	Rövid lejáratú kölcsönök nyújtása	0	0	0
13.	Költségvetési pénzforgalmi kiadások összesen (1+…+12)	11 372 683	11 741 782	10 546 967
14.	Hosszú lejáratú hitelek	29 036	29 036	29 036
15.	Rövid lejáratú hitelek	0	0	0
16.	Tartós hitelviszonyt megtestesítő értékpapírok kiadásai	0	0	0
17.	Forgatási c. hitelviszonyt megtestesítő értékpapírok kiadásai	0	0	0
18.	Finanszírozási kiadások összesen (14+…+17)	29 036	29 036	29 036
19.	Pénzforgalmi kiadások (13+18)	11 401 719	11 770 818	10 576 003
20.	Pénzforgalom nélküli kiadások	425 554	173 315	0
21.	Továbbadási (lebonyolítási) célú kiadások	0	0	2 145
22.	Kiegyenlítő, függő, átfutó kiadások	0	0	77 738
23.	Kiadások összesen (19+...+22)	11 827 273	11 944 133	10 655 886
24.	Intézményi működési bevételek	1 997 182	1 846 699	1 082 083
25.	Önkormányzatok sajátos működési bevételei	5 210 480	5 213 404	4 962 022
26.	Működési c. támogatásértékű bevételek, egyéb támogatás	819 252	883 798	1 006 106
27.	Államháztart.-on kívülről végleges műk. pénzeszk.átvétel	200 000	185 583	9 325
28.	Felhalmozási és tőke jellegű bevételek	2 162 969	1 494 388	309 065
29.	28-ból Önkormányzatok sajátos felhalmozási és tőkebevételei	1 949 242	1 470 581	292 171
30.	Felhalmozási c. támog.értékű bevételek, egyéb támogatások	0	500	500
31.	Államházt.-on kívülről végleges felhalm.-i pénzeszközátvétel	16 985	16 985	0
32.	Támogatások, kiegészítések	1 203 555	1 479 359	1 479 359
33.	32-ből Önkormányzatok költségvetési támogatása	1 203 555	1 479 359	1 479 359
34.	Hosszú lejáratú kölcsönök visszatérülése	165 000	165 000	172 054

Sor-szám	Megnevezés	Eredeti	Módosított	Teljesítés
		előirányzat		
35.	Rövid lejáratú kölcsönök visszatérülése	0	0	0
36.	Költségvetési pénzforgalmi bevételek össz. (24+…+28+30+31+32+34+35)	11 775 423	11 285 716	9 020 514
37.	Hosszú lejáratú hitelek felvétele	52 000	52 000	26 560
38.	Rövid lejáratú hitelek felvétele	0	0	1 657 151
39.	Tartós hitelviszonyt megtestesítő értékpapírok bevételei	0	0	0
40.	Forgatási c. hitelviszonyt megtestesítő értékpapírok bevételei	0	0	0
41.	Finanszírozási bevételek összesen (37+…+40)	52 000	52 000	1 683 711
42.	Pénzforgalmi bevételek (36+41)	11 827 423	11 337 716	10 704 225
43.	Pénzforgalom nélküli bevételek	0	606 417	606 417
44.	Továbbadási (lebonyolítási) célú bevételek	0	0	2 145
45.	Kiegyenlítő, átfutó, függő bevételek összesen	0	0	–216 686
46.	Bevételek összesen (42+...+45)	11 827 423	11 944 133	11 096 101
47.	Költségvetési bevételek és kiadások különbsége (36+43–13–20)	–22 814	–22 964	–920 036
48.	Finanszírozási műveletek eredménye (41–18)	22 964	22 964	1 654 675
49.	Továbbadási c. bevételek és kiadások különbsége (44–21)	0	0	0
50.	Aktív és passzív pénzügyi műveletek egyenlege (45–22)	0	0	–138 948

Egyszerűsített pénzmaradvány-kimutatás

Ezer forintban

Megnevezés	Előző évi költségvetési beszámoló záró adatai	Auditálási eltérések (+, –)	Tavalyi évi auditált egyszerűsített beszámoló záró adatai	Tárgyévi költségvetési beszámoló záró adatai	Auditálási eltérések (+, –)	Tárgyévi auditált egyszerűsített beszámoló záró adatai
1. Záró pénzkészlet	764 337		764 337	598 135		598 135
2. Forgatási célú pénzügyi műveletek egyenlege	0		0	–1 657 151		–1 657 151
3. Egyéb aktív és passzív pü.-i elszámolások összev. záróegyenlege (+,–)	–144 595		–144 595	149 829		149 829
4. Előző év(ek)ben képzett tartalékok maradványa (–)	0		0	0		0
5. Vállalkozási tevékenység pénzforgalmi eredménye (–)	0		0	0		0
6. Tárgyévi helyesbített pénzmaradvány (1+2+ –3–4–5)	619 742		619 742	–909 187		–909 187
7. Finanszírozásból származó korrekciók (+, –)	–13 325		–13 325	9 106		9 106

Megnevezés	Előző évi költségvetési beszámoló záró adatai	Auditálási eltérések (+, –)	Tavalyi évi auditált egyszerűsített beszámoló záró adatai	Tárgyévi költségvetési beszámoló záró adatai	Auditálási eltérések (+, –)	Tárgyévi auditált egyszerűsített beszámoló záró adatai
8. Pénzmaradványt terhelő elvonások (+, –)	0		0	0		0
9. Költségvetési pénzmaradvány (6+7+8)	606 417		606 417	–900 081		–900 081
10. Vállalkozási tev. eredményéből alaptev. ellátására felhaszn. összeg	0		0	0		0
11. Költségv.-i pénzmaradványt kölön jogszab. alapján mód. tétel (+, –)	0		0	0		0
12. Módosított pénzmaradvány (6+ –7+ –8+ –9+ –10)	606 417		606 417	–900 081		–900 081
13. 12-ből Egészségbizt. alapból folyósított pénzmaradvány	2 837		2 837	2 044		2 044
14. 12-ből Kötelezettséggel terhelt pénzmaradvány	404 586		404 586	145 897		145 897
15. 12-ből Szabad pénzmaradvány	198 994		198 994	–1 048 022		–1 048 022

Egyszerűsített vállalkozásimaradvány-kimutatás

Ezer forintban

Sz.	Megnevezés	Előző évi költségvetési beszámoló záró adatai	Auditálási eltérések (+, –)	Tavalyi évi auditált egyszerűsített beszámoló záró adatai	Tárgyévi költségvetési beszámoló záró adatai	Auditálási eltérések (+, –)	Tárgyévi auditált egyszerűsített beszámoló záró adatai
1.	1. Vállalkozási tevékenység működési célú bevételei	0	0	0	0	0	0
2.	2. Vállalkozási tevékenység felhalmozási célú bevételei	0	0	0	0	0	0
3.	3. Váll. maradványban figyelembe vehető finanszírozási bevétel	0	0	0	0	0	0
4.	A) Vállalkozási tevékenység szakfeladaton elsz. bevételei (1+2+3)	0	0	0	0	0	0
5.	4. Vállalkozási tev. működési célú kiadásai	0	0	0	0	0	0
6.	5. Vállalkozási tev. felhalmozási célú kiadásai	0	0	0	0	0	0
7.	6. Váll. maradványban figyelembe vehető finanszírozási kiadás	0	0	0	0	0	0
8.	B) Vállalkozási tevékenység szakfeladaton elsz.kiadásai (4+5+6)	0	0	0	0	0	0
9.	C) Vállalkozási tevékenység pénzforgalmi maradványa (A–B)	0	0	0	0	0	0

Sz.	Megnevezés	Előző évi költségvetési beszámoló záró adatai	Auditálási eltérések (+, –)	Tavalyi évi auditált egyszerűsített beszámoló záró adatai	Tárgyévi költségvetési beszámoló záró adatai	Auditálási eltérések (+, –)	Tárgyévi auditált egyszerűsített beszámoló záró adatai
10.	7. Váll. tevékenységet terhelő értékcsökkenési leírás (–)	0	0	0	0	0	0
11.	8. Alaptev. ellát.-ra felhasznált, tervezett váll. Maradvány	0	0	0	0	0	0
12.	9. Pénzforg. maradványt jogszabály alapján módosító egyéb t.	0	0	0	0	0	0
13.	D. Váll. tev.módosított pénzforg.-i váll.maradvány (C–7–8+9)	0	0	0	0	0	0
14.	E. Vállalkozási tevékenységet terhelő befiz. kötelezettség	0	0	0	0	0	0

Záradék/vélemény:

A könyvvizsgálat során Budapest Főváros VI. Kerület Terézváros Önkormányzatának 2010. évi egyszerűsített összevont éves költségvetési beszámolóját, annak részeit és tételeit, azok könyvelési és bizonylati alátámasztását az érvényes nemzeti könyvvizsgálati standardokban foglaltak szerint felülvizsgáltuk, és ennek alapján elegendő és megfelelő bizonyosságot szereztünk arról, hogy az összevont egyszerűsített éves költségvetési beszámolót a számviteli törvényben, illetve az államháztartás szervezetei beszámolási és könyvvezetési kötelezettségének sajátosságairól szóló 249/2000. (XII. 24.) Korm. rendeletben foglaltak és az általános számviteli elvek szerint készítették el.
Véleményünk szerint az összevont egyszerűsített éves költségvetési beszámoló Budapest Főváros VI. Kerület Terézváros Önkormányzatának 2010. évi költségvetése teljesítéséről, a 2010. december 31-én fennálló vagyoni, pénzügyi és jövedelmi helyzetéről megbízható és valós képet ad.
Az önkormányzati ingatlankataszter-nyilvántartásban, valamint a zárszámadáshoz készített vagyonkimutatásban szereplő értékadatok az összevont egyszerűsített éves költségvetési beszámoló adataival összhangban vannak.

Budapest, 2011. április 20.

Dr. Printz János s. k.,
ügyvezető igazgató
kamarai tag könyvvizsgáló
kamarai tagszám: 004097

Budapest Főváros VIII. Kerület Józsefváros Önkormányzatának 2010. évi egyszerűsített beszámolója

Egyszerűsített mérleg

Ezer forintban

ESZKÖZÖK		Előző évi költségvetési beszámoló záró adatai	Auditálási eltérések (±)	Előző évi auditált egyszerűsített beszámoló záró adatai	Tárgyévi költségvetési beszámoló	Auditálási eltérések (±)	Tárgyévi auditált egyszerűsített beszámoló záró adatai
1.	A) BEFEKTETETT ESZKÖZÖK	125 154 317	2 003 485	127 157 802	125 737 391	–283 357	125 454 034
2.	I. Immateriális javak	12 017		12 017	8 868		8 868
3.	II. Tárgyi eszközök	123 861 873	2 003 485	125 865 358	124 465 171	–283 357	124 181 814
4.	III. Befektetett pénzügyi eszközök	1 063 965		1 063 965	1 050 222		1 050 222
5.	IV. Üzemeltetésre, kezelésre átadott, koncesszióba, vagyonkezelésbe adott, illetve vagyonkezelésbe vett eszközök	216 462		216 462	213 130		213 130
6.	B) FORGÓESZKÖZÖK	5 222 129	0	5 222 129	5 682 096	0	5 682 096
7.	I. Készletek	20 165		20 165	19 307		19 307
8.	II. Követelések	1 568 254		1 568 254	1 961 019		1 961 019
9.	III. Értékpapírok	0		0	0		0
10.	IV. Pénzeszközök	2 870 766		2 870 766	2 371 874		2 371 874
11.	V. Egyéb aktív pénzügyi elszámolások	762 944		762 944	1 329 896		1 329 896
12.	ESZKÖZÖK ÖSSZESEN	130 376 446	2 003 485	132 379 931	131 419 487	–283 357	131 136 130
FORRÁSOK		Előző évi költségvetési beszámoló záró adatai	Auditálási eltérések (±)	Előző évi auditált egyszerűsített beszámoló záró adatai	Tárgyévi költségvetési beszámoló	Auditálási eltérések (±)	Tárgyévi auditált egyszerűsített beszámoló záró adatai
13.	D) SAJÁT TŐKE	118 085 399	2 003 485	120 088 884	116 540 405	–292 644	116 247 761
14.	1. Tartós tőke	3 532 861		3 532 861	82 386 457		82 386 457
15.	2. Tőkeváltozások	78 853 596	14 175	78 867 771	–1 559 708	–93 664	–1 653 372
16.	3. Értékelési tartalék	35 698 942	1 989 310	37 688 252	35 713 656	–198 980	35 514 676
17.	E) TARTALÉKOK	3 346 434	0	3 346 434	3 132 780	0	3 132 780
18.	I. Költségvetési tartalékok	3 346 434		3 346 434	3 132 780		3 132 780
19.	II. Vállalkozási tartalékok	0		0	0		0
20.	F) KÖTELEZETTSÉGEK	8 944 613	0	8 944 613	11 746 302	9 287	11 755 589
21.	I. Hosszú lejáratú kötelezettségek	7 211 688		7 211 688	8 660 241		8 660 241
22.	II. Rövid lejáratú kötelezettségek	1 445 649		1 445 649	2 517 071	9 287	2 526 358
23.	III. Egyéb passzív pénzügyi elszámolások	287 276		287 276	568 990		568 990
24.	FORRÁSOK ÖSSZESEN	130 376 446	2 003 485	132 379 931	131 419 487	–283 357	131 136 130

Egyszerűsített pénzforgalmi jelentés

Ezer forintban

Sor-szám	Megnevezés	Eredeti	Módosított	Teljesítés
		előirányzat		
01.	Személyi juttatások	4 934 849	5 168 895	4 901 994
02.	Munkaadókat terhelő járulékok	1 260 630	1 318 504	1 262 368
03.	Dologi és egyéb folyó kiadások	7 503 123	8 200 147	6 909 445
04.	Működési célú támogatásértékű kiadások, egyéb támogatások	825 300	1 326 958	1 318 612
05.	Államháztartáson kívülre végleges működési pénzeszközátadások	719 884	854 408	851 784
06.	Ellátottak pénzbeli juttatásai	21 490	26 414	25 536
07.	Felújítás	6 023 951	5 521 415	1 273 208
08.	Felhalmozási kiadások	1 378 066	1 295 285	569 484
09.	Felhalmozási célú támogatásértékű kiadások, egyéb támogatások	100 000	423 112	4 231
10.	Államháztartáson kívülre végleges felhalmozási pénzeszközátadások	1 085 363	770 542	369 394
11.	Hosszú lejáratú kölcsönök nyújtása	425 927	272 693	36 729
12.	Rövid lejáratú kölcsönök nyújtása	64 819	20 000	20 000
13.	Költségvetési pénzforgalmi kiadások összesen (01+...+12)	24 343 402	25 198 373	17 542 785
14.	Hosszú lejáratú hitelek	233 842	233 842	155 290
15.	Rövid lejáratú hitelek	0	0	0
16.	Tartós hitelviszonyt megtestesítő értékpapírok kiadásai	0	660	500
17.	Forgatási célú hitelviszonyt megtestesítő értékpapírok kiadásai	0	0	0
18.	Finanszírozási kiadások összesen (14+...+17)	233 842	234 502	155 790
19.	Pénzforgalmi kiadások (13+18)	24 577 244	25 432 875	17 698 575
20.	Pénzforgalom nélküli kiadások	370 882	458 107	0
21.	Továbbadási (lebonyolítási) célú kiadások	0	0	0
22.	Kiegyenlítő, függő, átfutó kiadások	0	0	566 952
23.	Kiadások összesen (19+...+22)	24 948 126	25 890 982	18 265 527
24.	Intézményi működési bevételek	2 234 894	2 366 703	2 118 462
25.	Önkormányzatok sajátos működési bevétele	7 447 557	7 359 216	7 313 694
26.	Működési célú támogatásértékű bevételek, egyéb támogatások	1 024 818	1 775 271	1 668 503
27.	Államháztartáson kívülről végleges működési pénzeszközátvételek	164 140	52 521	43 934
28.	Felhalmozási és tőke jellegű bevételek	2 296 780	1 410 072	1 489 121
29.	28-ból: Önkormányzatok sajátos felhalmozási és tőkebevételei	2 296 780	1 408 568	1 487 617
30.	Felhalmozási célú támogatásértékű bevételek, egyéb támogatások	375 000	2 491 495	376 554
31.	Államháztartáson kívülről végleges felhalmozási pénzeszközátvételek	2 533 576	67 621	58 821
32.	Támogatások, kiegészítések	2 672 053	3 324 338	3 324 338
33.	32-ből: Önkormányzatok költségvetési támogatása	2 672 053	3 324 338	3 324 338

Sor-szám	Megnevezés	Eredeti	Módosított	Teljesítés
		előirányzat		
34.	Hosszú lejáratú kölcsönök visszatérülése	166 547	40 370	55 195
35.	Rövid lejáratú kölcsönök visszatérülése	0	21 500	20 000
36.	Költségvetési pénzforgalmi bevételek összesen (24+...+28+30+31+32+34+35)	18 915 365	18 909 107	16 468 622
37.	Hosszú lejáratú hitelek felvétele	5 179 209	3 634 474	1 016 299
38.	Rövid lejáratú hitelek felvétele	0	0	0
39.	Tartós hitelviszonyt megtestesítő értékpapírok bevételei	0	967	0
40.	Forgatási célú hitelviszonyt megtestesítő értékpapírok bevételei	0	0	0
41.	Finanszírozási bevételek összesen (37+...+40)	5 179 209	3 635 441	1 016 299
42.	Pénzforgalmi bevételek (36+41)	24 094 574	22 544 548	17 484 921
43.	Pénzforgalom nélküli bevételek	853 552	3 346 434	2 915 586
44.	Továbbadási (lebonyolítási) célú bevételek	0	0	0
45.	Kiegyenlítő, függő, átfutó bevételek			281 837
46.	Bevételek összesen (42+...+45)	24 948 126	25 890 982	20 682 344
47.	Költségvetési bevételek és kiadások különbsége (36+43–13–20) [költségvetési hiány (–), költségvetési többlet (+)]	–4 945 367	–3 400 939	1 841 423
48.	Finanszírozási műveletek eredménye (41–18)	4 945 367	3 400 939	860 509
49.	Továbbadási (lebonyolítási) célú bevételek és kiadások különbsége (44–21)	0	0	0
50.	Aktív és passzív pénzügyi műveletek egyenlege (45–22)	0	0	–285 115

Egyszerűsített pénzmaradvány-kimutatás

Ezer forintban

Megnevezés	Előző évi költségvetési beszámoló záró adatai	Auditálási eltérések (+,–)	Előző év auditált egyszerűsített beszámoló záró adatai	Tárgyévi költségvetési beszámoló záró adatai	Auditálási eltérések (+, –)	Tárgyév auditált egyszerűsített beszámoló záró adatai
1. Záró pénzkészlet	2 869 733		2 869 733	2 370 964		2 370 964
2. Egyéb aktív és passzív pénzügyi elszámolások összevont záróegyenlege (±)	476 701		476 701	761 816		761 816
3. Előző év(ek)ben képzett tartalékok maradványa (–)	971 554		971 554	715 513		715 513
4. Vállalkozási tevékenység pénzforgalmi eredménye (–)			0			0
5. Tárgyévi helyesbített pénzmaradvány (1±2–3–4)	2 374 880		2 374 880	2 417 267		2 417 267
6. Finanszírozásból származó korrekciók (±)	12 267		12 267	7 165		7 165

Megnevezés	Előző évi költségvetési beszámoló záró adatai	Auditálási eltérések (+,–)	Előző év auditált egyszerűsített beszámoló záró adatai	Tárgyévi költségvetési beszámoló záró adatai	Auditálási eltérések (+, –)	Tárgyév auditált egyszerűsített beszámoló záró adatai
7. Pénzmaradványt terhelő elvonások (±)			0			0
8. A vállalkozási tevékenység eredményéből alaptevékenység ellátására felhasznált összeg			0			
9. Költségvetési pénzmaradványt külön jogszabály alapján módosító tétel (±)			0			
10. Módosított pénzmaradvány (5±6±7+8±9)	2 387 147	0	2 387 147	2 424 432		2 424 432
11. A 10. sorból az egészségbiztosítási alapból folyósított pénzeszköz maradványa			0			0
12. 10-ből kötelezettséggel terhelt pénzmaradvány	1 661 215	–105 255	1 555 960	2 118 930		2 118 930
13. 10-ből szabad pénzmaradvány	725 932	105 255	831 187	305 502		305 502

Egyszerűsített eredménykimutatás

Ezer forintban

	Megnevezés	Előző évi költségvetési beszámoló záró adatai	Auditálási eltérések (±)	Előző év auditált egyszerűsített beszámoló záró adatai	Tárgyévi költségvetési beszámoló záró adatai	Auditálási eltérések (±)	Tárgyév auditált egyszerűsített beszámoló záró adatai
1.	Vállalkozási tevékenység szakfeladaton elszámolt bevételei						
2.	Vállalkozási tevékenység szakfeladaton elszámolt kiadásai (–)						
3.	Vállalkozási tevékenység pénzforgalmi eredménye (1–2)						
4.	Vállalkozási tevékenységet terhelő értékcsökkenési leírás (–)						
5.	Alaptevékenység ellátására felhasznált és felhasználni tervezett eredmény (–)						
6.	Pénzforgalmi eredményt külön jogszabály alapján módosító egyéb tétel (±)						
7.	Vállalkozási tevékenység módosított pénzforgalmi eredménye (3–4–5±6)						
8.	Tárgyévről átvitt veszteség						

	Megnevezés	Előző évi költségvetési beszámoló záró adatai	Auditálási eltérések (±)	Előző év auditált egyszerűsített beszámoló záró adatai	Tárgyévi költségvetési beszámoló záró adatai	Auditálási eltérések (±)	Tárgyév auditált egyszerűsített beszámoló záró adatai
9.	Megelőző év(ek) el nem számolt veszteségének tárgyévre eső része						
10.	Vállalkozási tevékenység helyesbített eredménye (7+8–9)						
11.	Vállalkozási tevékenységet terhelő befizetés						
12.	Tartalékba helyezhető összeg						

Záradék/vélemény:

A könyvvizsgálat során Budapest Főváros VIII. Kerület Józsefváros Önkormányzatának 2010. évi egyszerűsített összevont éves beszámolóját, annak részeit és tételeit, azok könyvelési és bizonylati alátámasztását az érvényes nemzeti könyvvizsgálati standardokban foglaltak szerint felülvizsgáltuk, és ennek alapján elegendő és megfelelő bizonyosságot szereztünk arról, hogy az egyszerűsített összevont éves beszámolót a számviteli törvényben, továbbá az államháztartás szervezetei beszámolási és könyvvezetési kötelezettségének sajátosságairól szóló 249/2000. (XII. 24.) Korm. rendeletben foglaltak és az általános számviteli elvek szerint készítették el.
Véleményünk szerint az egyszerűsített összevont éves beszámoló az önkormányzat 2010. évi költségvetése teljesítéséről, a 2010. december 31-én fennálló vagyoni, pénzügyi és jövedelmi helyzetéről, valamint a működés eredményéről megbízható és valós képet ad.

Figyelemfelhívás

Véleményünk korlátozása nélkül felhívjuk a figyelmet arra, hogy a forgalomképes ingatlanok piaci értéken történő értékelését, annak eredményét az önkormányzat éves beszámolójának elkészítési, és Kincstárhoz történő benyújtási határidejét megelőzően kell rendelkezésre bocsátani, annak érdekében, hogy az önkormányzat vagyoni helyzetét bemutató mérleg a valós adatok alapján kerüljön összeállításra.
Az önkormányzat az 1/2002. (BK 8.) BM–EüM–FVM–GM–ISM–KöM–KöViM–NKöM–OM–SzCsM az önkormányzati ingatlanvagyon egységes és egyedi értékeléséhez irányelvben foglaltak alapján élt a piaci értékelés lehetőségével, mely alapján a meglévő forgalomképes ingatlanállomány minden év végén értékelésre kerül. Az értékelés eredménye a beszámoló jogszabályban meghatározott időpontig a Kincstárhoz történő benyújtását követően állt rendelkezésre, mely alapján a valós vagyoni adatokat auditálási eltéréssel lehetséges nyilvántartásba venni. Az eltérés 283 357 E Ft.
Az auditálási eltérést növeli a szállítói állományban nem szereplő 9287 E Ft összegű CIB Faktor Zrt. felé fennálló kötelezettség. Az auditálási eltérés nem éri el a jelentős határt.

Budapest, 2011. május 3.

Dr. Szebellédi István s. k.,
kamarai tag könyvvizsgáló

Budapest Főváros IX. Kerület Ferencváros Önkormányzatának 2010. évi egyszerűsített beszámolója

2010. évi egyszerűsített mérleg

Ezer Ft-ban

ESZKÖZÖK	Előző évi költségvetési beszámoló záró adatai	Auditálási eltérések (+–)	Előző évi auditált egyszerűsített beszámoló záró adatai	Tárgyévi költségvetési beszámoló záró adatai	Auditálási eltérések (+–)	Tárgyévi auditált egyszerűsített beszámoló záró adatai
A) BEFEKTETETT ESZKÖZÖK	225 390 219		225 390 219	225 911 429		225 911 429
I. Immateriális javak	75 915		75 915	68 571		68 571
II. Tárgyi eszközök	223 281 114		223 281 114	223 713 302		223 713 302
III. Befektetett pénzügyi eszközök	1 958 385		1 958 385	2 070 749		2 070 749
IV. Üzemeltetésre, kezelésre átadott eszközök	74 805		74 805	58 807		58 807
B) FORGÓESZKÖZÖK	2 744 942		2 744 942	2 473 163		2 473 163
I. Készletek	860		860	882		882
II. Követelések	1 133 257		1 133 257	1 400 869		1 400 869
III. Értékpapírok						
IV. Pénzeszközök	1 131 854		1 131 854	561 459		561 459
V. Egyéb aktív pénzügyi elszámolások	478 971		478 971	509 953		509 953
ESZKÖZÖK ÖSSZESEN:	228 135 161		228 135 161	228 384 592		228 384 592

FORRÁSOK	Előző évi költségvetési beszámoló záró adatai	Auditálási eltérések (+–)	Előző évi auditált egyszerűsített beszámoló záró adatai	Tárgyévi költségvetési beszámoló záró adatai	Auditálási eltérések (+–)	Tárgyévi auditált egyszerűsített beszámoló záró adatai
D) SAJÁT TŐKE	222 232 047		222 232 047	222 379 658		222 379 658
1. Induló tőke	1 236 759		1 236 759	2 039 449		2 039 449
2. Tőkeváltozások	220 995 288		220 995 288	220 340 209		220 340 209
E) TARTALÉKOK	1 231 678		1 231 678	791 861		791 861
I. Költségvetési tartalékok	1 231 678		1 231 678	791 861		791 861
II. Vállalkozási tartalékok						
F) KÖTELEZETTSÉGEK	4 671 436		4 671 436	5 213 073		5 213 073
I. Hosszú lejáratú kötelezettségek	3 398 967		3 398 967	3 667 882		3 667 882
II. Rövid lejáratú kötelezettségek	893 322		893 322	1 265 640		1 265 640
III. Egyéb passzív pénzügyi elszámolások	379 147		379 147	279 551		279 551
ebből: Letéti bevételek passzív elszámolások	5 480		5 480	15 564		15 564
FORRÁSOK ÖSSZESEN:	228 135 161		228 135 161	228 384 592		228 384 592

2010. évi egyszerűsített pénzforgalmi jelentés

Ezer Ft-ban

Sor-szám	Megnevezés	Eredeti	Módosított	Teljesítés
		előirányzat		
1.	Személyi juttatások	4 484 719	4 717 917	4 531 876
2.	Munkaadókat terhelő járulékok	1 204 839	1 229 835	1 152 962
3.	Dologi és egyéb folyó kiadások	4 506 361	5 228 983	4 788 751
4.	Működési célú támogatásért. kiadások, egyéb tám.	5 164 056	5 306 036	5 357 657
5.	Államháztartáson kívülre végleges műk. pénzeszk.átad.	862 507	1 136 674	1 134 301
6.	Ellátottak pénzbeli juttatásai	15 000	36 564	37 989
7.	Felújítás	2 603 501	3 341 678	2 689 676
8.	Felhalmozási kiadások	580 953	1 158 631	787 163
9.	Felhalmozási célú támog.értékű kiad., egyéb tám.	100 000	90 415	90 415
10.	Államháztartáson kívülre végleges felh. pénzeszk.átad.	672 046	985 483	888 627
11.	Hosszú lejáratú kölcsön nyújtása	42 000	70 960	51 259
12.	Rövid lejáratú kölcsön nyújtása			
13.	Költségvetési pénzforgalmi kiadások összesen	20 235 982	23 303 176	21 510 676
14.	Hosszú lejáratú hitelek	461 587	420 266	420 266
15.	Rövid lejáratú hitelek			140 484
16.	Tartós hitelviszonyt megtestesítő értékpapírok kiadásai			
17.	Befektetési célú részesedések vásárlása		85 000	85 000
18.	Finanszírozási kiadások összesen	461 587	505 266	645 750
19.	Pénzforgalmi kiadások	20 697 569	23 808 442	22 156 426
20.	Pénzforgalom nélküli kiadások	20 109	90 233	
21.	Továbbadási célú kiadások			
22.	Kiegyenlítő, függő, átfutó kiadások			30 982
23.	Kiadások összesen	20 717 678	23 898 675	22 187 408
24.	Intézményi működési bevételek	2 188 604	2 181 877	2 037 347
25.	Önkormányzatok sajátos működési bevételei	8 169 145	8 352 616	7 991 132
26.	Működési célú támogatásért. bev., egyéb támogatások	66 708	217 665	176 179
27.	Államháztartáson kívülről végl. működési pénzeszközátvétel		19 745	72 468
28.	Felhalmozási és tőkejellegű bevételek	595 000	1 322 453	876 068
29.	28-ból: Önkormányzatok sajátos felhalm. és tőkebev.	320 000	405 069	405 069
30.	Felhalmozási célú támog.értékű bev., egyéb tám.	1 677 000	1 750 607	1 539 061
31.	Államháztartáson kívülről végl. felhalm. pénzeszközátvétel		34 902	35 082
32.	Támogatások, kiegészítések	7 061 221	7 768 592	7 886 867

Sor-szám	Megnevezés	Eredeti	Módosított	Teljesítés
		előirányzat		
33.	32-ből: Önkormányzatok költségvetési támogatása	1 909 165	2 480 224	2 480 224
34.	Hosszú lejáratú kölcsönök visszatérülése	60 000	60 314	57 137
35.	Rövid lejáratú kölcsönök visszatérülése			
36.	Költségvetési pénzforgalmi bevételek összesen	19 817 678	21 708 771	20 671 341
37.	Hosszú lejáratú hitelek felvétele	900 000	900 000	900 000
38.	Rövid lejáratú hitelek felvétele			145 268
39.	Tartós hitelviszonyt megtestesítő értékpapírok bev.			
40.	Forgatási célú hitelviszonyt megtest. értékpapírok bev.			
41.	Finanszírozási bevételek összesen	900 000	900 000	1 045 268
42.	Pénzforgalmi bevételek	20 717 678	22 608 771	21 716 609
43.	Pénzforgalom nélküli bevételek		1 291 582	1 291 582
44.	Továbbadási célú bevételek			
45.	Kiegyenlítő, függő, átfutó bevételek			–110 030
46.	Bevételek összesen	20 717 678	23 900 353	22 898 161
47.	Költségvetési hiány/többlet	-438 413	-393 056	452 247
48.	Finanszírozási műveletek eredménye	438 413	394 734	399 518
49.	Továbbadási célú bevételek és kiadások különbsége	0	0	0
50.	Aktív és passzív pénzügyi műveletek egyenlege	0	0	–141 012

2010. évi egyszerűsített pénzmaradvány-kimutatás

Ezer Ft-ban

Sor-szám	Megnevezés	Előző évi költségvetési beszámoló záró adatai	Auditálási eltérések	Előző évi auditált egyszerűsített beszámoló záró adatai	Tárgyévi költségvetési beszámoló záró adatai	Auditálási eltérések	Tárgyévi auditált egyszerűsített beszámoló záró adatai
1.	Záró pénzkészlet	1 125 970		1 125 970	545 141		545 141
2.	Egyéb aktív, passzív pénzügyi elszám. összev. záróegy. (±)	105 708		105 708	246 720		246 720
3.	Előző év(ek)ben képzett tartalékok maradványa			0			0
4.	Vállalkozási tevékenység pénzforgalmi eredménye			0			0
5.	Tárgyévi helyesbített pénzmaradvány (1±2–3–4)	1 231 678		1 231 678	791 861		791 861
6.	Finanszírozásból származó korrekciók	37 209		37 209	67 147		67 147

Sor-szám	Megnevezés	Előző évi költségvetési beszámoló záró adatai	Auditálási eltérések	Előző évi auditált egyszerűsített beszámoló záró adatai	Tárgyévi költségvetési beszámoló záró adatai	Auditálási eltérések	Tárgyévi auditált egyszerűsített beszámoló záró adatai
7.	Pénzmaradványt terhelő elvonások			0			
8.	A vállalkozási tevékenység eredményéből alaptev.			0			
9.	Költségvetési pmt. külön jogszabály alapján mód. tétel			0			
10.	Módosított pénzmaradvány (5±6±7+8±9)	1 268 887		1 268 887	859 008		859 008
11.	10. sorból kötelezettséggel terhelt pénzmaradvány	1 095 167		1 095 167	672 995		672 995
12.	10. sorból szabad pénzmaradvány	173 720		173 720	186 013		186 013

2010. évi egyszerűsített vállalkozásimaradvány-kimutatás

Ezer Ft-ban

Sor-szám	Megnevezés	Előző évi költségvetési beszámoló záró adatai	Auditálási eltérések	Előző évi auditált egyszerűsített beszámoló záró adatai	Tárgyévi költségvetési beszámoló	Auditálási eltérések	Tárgyévi auditált egyszerűsített beszámoló záró adatai
1.	Vállalkozási tevékenység működési célú bevételei	0	0	0	0	0	0
2.	Vállalkozási tevékenység felhalmozási célú bevételei	0	0	0	0	0	0
3.	Vállalkozási maradványban figyelembe vehető finanszírozási bevételek	0	0	0	0	0	0
A.	Vállalkozási tevékenység szakfeladaton elszámolt bevételei	0	0	0	0	0	0
4.	Vállalkozási tevékenység működési célú kiadásai	0	0	0	0	0	0
5.	Vállalkozási tevékenység felhalmozási célú kiadásai	0	0	0	0	0	0
6.	Vállalkozási maradványban figyelembe vehető finanszírozási kiadások	0	0	0	0	0	0
B.	Vállalkozási tevékenység szakfeladaton elszámolt kiadásai	0	0	0	0	0	0
C.	Vállalkozási tevékenység pénzforgalmi maradványa	0	0	0	0	0	0
7.	Vállalkozási tevékenységet terhelő értékcsökkenési leírás	0	0	0	0	0	0

Sor-szám	Megnevezés	Előző évi költségvetési beszámoló záró adatai	Auditálási eltérések	Előző évi auditált egyszerűsített beszámoló záró adatai	Tárgyévi költségvetési beszámoló	Auditálási eltérések	Tárgyévi auditált egyszerűsített beszámoló záró adatai
8.	Alaptevékenység ellátására felhasznált és felhasználni tervezett vállalkozási maradvány	0	0	0	0	0	0
9.	Pénzforgalmi maradványt jogszabály alapján módosító egyéb tétel	0	0	0	0	0	0
D.	Vállalkozási tevékenység módosított pénzforgalmi vállalkozási maradványa	0	0	0	0	0	0
E.	Vállalkozási tevékenységet terhelő befizetési kötelezettség	0	0	0	0	0	0
F.	Vállalkozási tartalékba helyezhető összeg	0	0	0	0	0	0

Záradék/vélemény:

A könyvvizsgálat során Ferencváros önkormányzatának egyszerűsített összevont éves beszámolóját, annak részeit és tételeit, azok könyvelési és bizonylati alátámasztását az érvényes nemzeti könyvvizsgálati standardokban foglaltak szerint felülvizsgáltuk, és ennek alapján elegendő és megfelelő bizonyosságot szereztünk arról, hogy az egyszerűsített összevont éves beszámolót a számviteli törvényben, továbbá a vonatkozó kormányrendeletben foglaltak és az általános számviteli elvek szerint készítették el.
Véleményünk szerint az egyszerűsített összevont éves beszámoló az önkormányzat 2010. évi költségvetése teljesítéséről, a 2010. december 31-én fennálló vagyoni, pénzügyi és jövedelmi helyzetéről, valamint a működés eredményéről megbízható és valós képet ad.

Farkas Sándorné dr. Pozsonyi Mária s. k.,
bejegyzett könyvvizsgáló

Budapest Főváros XIX. Kerület Kispest Önkormányzatának 2010. évi egyszerűsített beszámolója

Egyszerűsített mérleg

Ezer Ft

	Eszközök	Előző évi költségvetési beszámoló záró adatai	Auditálási eltérések[1] (+–)	Előző évi auditált egyszerűsített beszámoló záró adatai	Tárgyévi költségvetési beszámoló záró adatai	Auditálási eltérések[2] (+–)	Tárgyévi auditált egyszerűsített beszámoló záró adatai
A)	A BEFEKTETETT ESZKÖZÖK	77 028 528	0	77 028 528	77 133 042	0	77 133 042
	I. Immateriális javak	27 173	0	27 173	21 795	0	21 795
	II. Tárgyi eszközök	75 957 744	0	75 957 744	76 112 232	0	76 112 232
	III. Befektetett pénzügyi eszközök	972 858	0	972 858	906 680	0	906 680
	IV. Üzemeltetésre, kezelésre átadott, koncesszióba, vagyonkezelésbe vett eszközök	70 753	0	70 753	92 335	0	92 335
B)	FORGÓESZKÖZÖK:	1 650 591	0	1 650 591	1 327 185	157	1 327 342
	I. Készletek	5 819	0	5 819	12 895	0	12 895
	II. Követelések	480 288	0	480 288	827 341	157	827 498
	III. Értékpapírok	0	0	0	0	0	0
	IV. Pénzeszközök	860 308	0	860 308	409 018	0	409 018
	V. Egyéb aktív pénzügyi elszámolások	304 176	0	304 176	77 931	0	77 931
	Eszközök összesen:	78 679 119	0	78 679 119	78 460 227	157	78 460 384
	Források	Előző évi költségvetési beszámoló záró adatai	Auditálási eltérések[1] (+–)	Előző évi auditált egyszerűsített beszámoló záró adatai	Tárgyévi költségvetési beszámoló záró adatai	Auditálási eltérések[2] (+–)	Tárgyévi auditált egyszerűsített beszámoló záró adatai
D)	SAJÁT TŐKE	75 834 453	–738	75 833 715	76 026 218	–5 149	76 021 069
	1. Tartós tőke	1 210 224	0	1 210 224	75 890 079	0	75 890 079
	2. Tőkeváltozás	74 624 229	–738	74 623 491	136 139	–5 149	130 990
	3. Értékelési tartalék	0	0	0	0	0	0
E)	TARTALÉKOK	887 146	0	887 146	339 636	0	339 636
	I. Költségvetési tartalékok	887 146	0	887 146	339 636	0	339 636
	II. Vállalkozási tartalékok	0	0	0	0	0	0
F)	KÖTELEZETTSÉGEK	1 957 520	738	1 958 258	2 094 373	5 306	2 099 679
	I. Hosszú lejáratú kötelezettségek	1 262 818	–1 016	1 261 802	1 153 202	0	1 153 202
	II. Rövid lejáratú kötelezettségek	417 365	1 754	419 119	793 859	5 306	799 165
	III. Egyéb passzív pénzügyi elszámolások	277 337	0	277 337	147 312	0	147 312
	Források összesen:	78 679 119	0	78 679 119	78 460 227	157	78 460 384

[1] Az előző évet érintő és a könyvekben rögzített módosítások.

[2] A tárgyévet érintő és a könyvekben a tárgyévet követő évben rögzített módosítások.

Egyszerűsített pénzforgalmi jelentés

Ezer Ft

Sor-szám	MEGNEVEZÉS	Eredeti előirányzat	Módosított előirányzat	Teljesítés összege
01.	Személyi juttatások	4 494 395	4 718 376	4 551 334
02.	Munkaadót terhelő járulékok	1 188 422	1 268 068	1 141 963
03.	Dologi és egyéb folyó kiadások	3 583 464	3 800 266	3 301 500
04.	Műk. célú támogatásérték. kiadások egyéb támogatás	373 000	416 320	441 818
05.	ÁH-on kívülre véglegesen műk. pénzeszközátadások	481 750	491 177	465 560
06.	Ellátottak pénzbeli juttatásai	18 151	19 722	19 595
07.	Felújítás	1 006 800	1 197 675	623 126
08.	Felhalmozási kiadások	1 619 635	1 567 412	715 384
09.	Felhalm.-i célú támogatásért. kiadások, egyéb támogatás	42 000	79 583	66 780
10.	ÁH-on kívülre végleges felhalm. pénzeszközátadás	195 000	209 280	65 067
11.	Hosszú lejáratú kölcsönök nyújtása	0	25 000	19 627
12.	Rövid lejáratú kölcsönök nyújtása	25 000	0	0
13.	Költségvetési pénzforgalmi kiadások összesen:	13 027 617	13 792 879	11 411 754
14.	Hosszú lejáratú hitelek	80 000	80 000	78 364
15.	Rövid lejáratú hitelek	0	0	0
16.	Tartós hitelviszonyt megtestesítő értékpapírok kiadásai	0	0	0
17.	Forgatási célú hitelv. megt. értékpapírok kiadásai	0	0	0
18.	Finanszírozási kiadások összesen:	80 000	80 000	78 364
19.	Pénzforgalmi kiadások	13 107 617	13 872 879	11 490 118
20.	Pénzforgalom nélküli kiadások	94 655	129 538	0
21.	Továbbadási (lebonyolítási) célú kiadások	0	0	0
22.	Kiegyenlítő, függő, átfutó kiadások	0	0	–226 245
23.	Kiadások összesen:	13 202 272	14 002 417	11 263 873
24.	Intézményi működési bevételek	1 466 215	1 504 248	1 287 309
25.	Önkormányzatok sajátos működési bevételei	4 853 469	4 868 469	4 706 639
26.	Műk. célú támogatásért. bevételek, egyéb támogatások	1 163 088	1 307 093	1 343 092
27.	ÁH-on kívülről végleges műk. pénzeszközátvétel	159 600	165 617	82 541
28.	Felhalmozási és tőke jellegű bevétel	1 143 000	1 143 000	839 526
29.	28-ból önkorm. sajátos felhalm.-i és tőkebevételei	363 000	363 000	228 339
30.	Felhalm.-i célú támogatásért. bevételek, egyéb tám.	166 500	158 877	24 877
31.	ÁH-on kívülről véglegesen felhalm.-i pénzeszközátvétel	948 000	1 002 168	121 108
32.	Támogatások, kiegészítések	2 209 400	2 499 108	2 499 108
33.	32-ből önkorm.-ok költségvetési támogatása	2 209 400	2 499 108	2 499 108
34.	Hosszú lejáratú kölcsönök visszatérülése	52 500	52 500	38 408
35.	Rövid lejáratú kölcsönök visszatérülése	0	0	0
36.	Költségvetési pénzforgalmi bevételek összesen	12 161 772	12 701 080	10 942 608
37.	Hosszú lejáratú hitelek felvétele	70 000	70 000	0

Sor-szám	MEGNEVEZÉS	Eredeti előirányzat	Módosított előirányzat	Teljesítés összege
38.	Rövid lejáratú hitelek felvétele	350 000	350 000	0
39.	Tartós hitelviszonyt megtestesítő értékpapírok bevétele	0	0	0
40.	Forgatási célú hitelviszonyt megt. értékpapírok bevétele	0	0	0
41.	Finanszírozási bevételek összesen:	420 000	420 000	0
42.	Pénzforgalmi bevételek	12 581 772	13 121 080	10 942 608
43.	Pénzforgalom nélküli bevételek	620 000	881 337	731 309
44.	Továbbadási (lebonyolítási) célú bevételek	0	0	0
45.	Kiegyenlítő, átfutó, függő bevételek	0	0	–126 074
46.	Bevételek összesen:	13 201 772	14 002 417	11 547 843
47.	Költségvetési bevételek és kiadások különbsége	–340 500	–340 000	262 163
48.	Finanszírozási műveletek eredménye	340 000	340 000	–78 364
49.	Továbbadási célú bevételek és kiadások különbsége	0	0	0
50.	Aktív és passzív pénzügyi műveletek egyenlege	0	0	100 171

Egyszerűsített pénzmaradvány-kimutatás

Ezer Ft

Sor-szám	Megnevezés	Előző évi költségvetési beszámoló záró adatai	Auditálási eltérések[1] (+–)	Előző évi auditált egyszerűsített beszámoló záró adatai	Tárgyévi költségvetési beszámoló záró adatai	Auditálási eltérések[2] (+–)	Tárgyévi auditált egyszerűsített beszámoló záró adatai
1.	Záró pénzkészlet	763 259	0	763 259	315 920	0	315 920
2.	Forgatási célú pénzügyi műveletek egyenlege	0	0	0	0	0	0
3.	Egyéb aktív és passzív pénzügyi elszámolások összevont záró egyenlege (+ –)	123 887	0	123 887	23 716	0	23 716
4.	Előző év(ek)ben képzett tartalékok maradványa (–)	5 194	0	5 194	5 810	0	5 810
5.	Vállalkozási tevékenység pénzforgalmi vállalkozási maradványa (–)	0	0	0	0	0	0
6.	Tárgyévi helyesbített pénzmaradvány (1+2+–3–4–5)	881 952	0	881 952	333 826	0	333 826
7.	Finanszírozásból származó korrekciók (+–)	17 078	0	17 078	290 270	0	290 270
8.	Pénzmaradványt terhelő elvonások (+–)	–114	0	–114	–882	0	–882
9.	Költségvetési pénzmaradvány (6+–7+–8)	898 916	0	898 916	623 214	0	623 214
10.	Vállalkozási maradványból az alaptevékenység ellátására felhasznált összeg	0	0	0	0	0	0

Sor-szám	Megnevezés	Előző évi költségvetési beszámoló záró adatai	Auditálási eltérések[1] (+–)	Előző évi auditált egyszerűsített beszámoló záró adatai	Tárgyévi költségvetési beszámoló záró adatai	Auditálási eltérések[2] (+–)	Tárgyévi auditált egyszerűsített beszámoló záró adatai
11.	Költségvetési pénzmaradványt külön jogszabály alapján módosító tétel (+–)	0	0	0	0	0	0
12.	Módosított pénzmaradvány (9+–10+–11)	898 916	0	898 916	623 214	0	623 214
13.	A 12. sorból az egészségbiztosítási alapból folyósított pénzmaradvány	52 694	0	52 694	39 674	0	39 674
14.	– kötelezettségvállalással terhelt pénzmaradvány	62 791	0	62 791	182 394	0	182 394
15.	– szabad pénzmaradvány	783 431	0	783 431	401 146	0	401 146

[1] Az előző évet érintő és a könyvekben rögzített módosítások.

[2] A tárgyévet érintő és a könyvekben a tárgyévet követő évben rögzített módosítások.

Egyszerűsített vállalkozásimaradvány-kimutatás

Ezer Ft

Sor-szám	Megnevezés	Előző évi költségvetési beszámoló záró adatai	Auditálási eltérések[1] (+–)	Előző évi auditált egyszerűsített beszámoló záró adatai	Tárgyévi költségvetési beszámoló záró adatai	Auditálási eltérések[2] (+–)	Tárgyévi auditált egyszerűsített beszámoló záró adatai
1.	Vállalkozási tevékenység működési célú bevételei	0	0	0	0	0	0
2.	Vállalkozási tevékenység felhalmozási célú bevételei	0	0	0	0	0	0
3.	Vállalkozási maradványban figyelembe vehető finanszírozási bevételek	0	0	0	0	0	0
A)	Vállalkozási tevékenység szakfeladaton elszámolt bevételei (1+2+–3)	0	0	0	0	0	0
4.	Vállalkozási tevékenység működési célú kiadásai	0	0	0	0	0	0
5.	Vállalkozási tevékenység felhalmozási célú kiadásai	0	0	0	0	0	0
6.	Vállalkozási maradványban figyelembe vehető finanszírozási kiadások	0	0	0	0	0	0
B)	Vállalkozási tevékenység szakfeladaton elszámolt kiadásai (4+5+–6)	0	0	0	0	0	0
C)	Vállalkozási tevékenység pénzforgalmi maradványa (A–B)	0	0	0	0	0	0
7.	Vállalkozási tevékenységet terhelő értékcsökkenési leírás	0	0	0	0	0	0

Sor-szám	Megnevezés	Előző évi költségvetési beszámoló záró adatai	Auditálási eltérések[1] (+–)	Előző évi auditált egyszerűsített beszámoló záró adatai	Tárgyévi költségvetési beszámoló záró adatai	Auditálási eltérések[2] (+–)	Tárgyévi auditált egyszerűsített beszámoló záró adatai
8.	Alaptevékenység ellátására felhasznált és felhasználni tervezett vállalkozási maradvány	0	0	0	0	0	0
9.	Pénzforgalmi maradványt jogszabály alapján módosító egyéb tétel	0	0	0	0	0	0
D)	Vállalkozási tevékenység módosított pénzforgalmi vállalkozási maradványa (C–7–8+–9)	0	0	0	0	0	0
E)	Vállalkozási tevékenységet terhelő befizetési kötelezettség	0	0	0	0	0	0
F)	Vállalkozási tartalékba helyezhető összeg (C–8–9–E)	0	0	0	0	0	0

[1] Az előző évet érintő és a könyvekben rögzített módosítások.
[2] A tárgyévet érintő és a könyvekben a tárgyévet követő évben rögzített módosítások.

Záradék/vélemény

A könyvvizsgálat során Budapest Főváros XIX. Kerület Kispest Önkormányzatának 2010. éves elemi költségvetési beszámolóját, illetve egyszerűsített éves költségvetési beszámolóját, annak részeit és tételeit, azok könyvelési és bizonylati alátámasztását az érvényes nemzeti könyvvizsgálati standardokban foglaltak szerint felülvizsgáltuk, és ennek alapján elegendő és megfelelő bizonyosságot szereztünk arról, hogy az éves elemi költségvetési beszámolót, illetve az egyszerűsített éves költségvetési beszámolót a számviteli törvényben, illetve az államháztartás szervezeti beszámolási és könyvvezetési kötelezettségeinek sajátosságairól szóló 249/2000. (XII. 24.) Korm. rendeletben foglaltak és az általános számviteli elvek szerint készítették el.
Az éves elemi költségvetési beszámoló, illetve az egyszerűsített éves költségvetési beszámoló Budapest Főváros XIX. Kerület Kispest Önkormányzatának vagyoni, pénzügyi és jövedelmi helyzetéről megbízható és valós képet ad. Budapest Főváros XIX. Kerület Kispest Önkormányzatának ingatlankataszter-nyilvántartásában, valamint a zárszámadáshoz készített vagyonkimutatásban szereplő értékadatok az egyszerűsített éves költségvetési beszámoló adataival összhangban vannak.

Tata, 2011. április 5.

Stamler Jánosné s. k.,
kamarai tagsági szám: 000312

A Győr-Moson-Sopron Megyei Önkormányzat 2010. évi egyszerűsített költségvetési beszámolója

Egyszerűsített mérleg

Ezer forintban

Eszközök	Előző évi költségvetési beszámoló záró adatai	Auditálási eltérések (+/–)	Előző évi auditált egyszerűsített beszámoló záró adatai	Tárgyévi költségvetési beszámoló záró adatai	Auditálási eltérések (+/–)	Tárgyévi auditált egyszerűsített beszámoló záró adatai
A) BEFEKTETETT ESZKÖZÖK	11 211 755	–	11 211 755	11 646 600	–722	11 645 878
I. Immateriális javak	19 232	–	19 232	38 801	191	38 992
II. Tárgyi eszközök	10 416 879	–	10 416 879	10 837 958	–913	10 837 045
III. Befektetett pénzügyi eszközök	58 456	–	58 456	70 819	–	70 819
IV. Üzemeltetésre, kezelésre átadott eszközök	717 188	–	717 188	699 022	–	699 022
B) FORGÓESZKÖZÖK	1 252 248	–	1 252 248	1 328 577	–1 270	1 327 307
I. Készletek	267 310	–	267 310	308 278	–	308 278
II. Követelések	203 203	–	203 203	272 890	–1 270	271 620
III. Értékpapírok	–	–	–	–	–	–
IV. Pénzeszközök	176 630	–	176 630	342 479	–	342 479
V. Egyéb aktív pénzügyi elszámolások	605 105	–	605 105	404 930	–	404 930
Eszközök összesen	12 464 003	–	12 464 003	12 975 177	–1 992	12 973 185

Források	Előző évi költségvetési beszámoló záró adatai	Auditálási eltérések (+/–)	Előző évi auditált egyszerűsített beszámoló záró adatai	Tárgyévi költségvetési beszámoló záró adatai	Auditálási eltérések (+/–)	Tárgyévi auditált egyszerűsített beszámoló záró adatai
D) SAJÁT TŐKE	8 275 271	–	8 275 271	8 969 095	–11 917	8 957 178
I. Tartós tőke	2 693 729	–	2 693 729	6 978 255	1 297 016	8 275 271
II. Tőkeváltozások	5 581 542	–	5 581 542	1 990 840	–1 308 933	681 907
III. Értékelési tartalék	–	–	–	–	–	–
E) TARTALÉKOK	–445 858	–	–445 858	–1 160 182	–	–1 160 182
I. Költségvetési tartalékok	–1 166 022	–	–1 166 022	–1 127 967	–	–1 127 967
II. Vállalkozási tartalékok	720 164	–	720 164	–32 215	–	–32 215
F) KÖTELEZETTSÉGEK	4 634 590	–	4 634 590	5 166 264	9 925	5 176 189
I. Hosszú lejáratú kötelezettségek	–	–	–	–	25 103	25 103
II. Rövid lejáratú kötelezettségek	4 049 428	–	4 049 428	4 698 547	–15 178	4 683 369
III. Egyéb passzív pénzügyi elszámolások	585 162	–	585 162	467 717	–	467 717
FORRÁSOK ÖSSZESEN	12 464 003	–	12 464 003	12 975 177	–1 992	12 973 185

Egyszerűsített pénzforgalmi jelentés

Ezer forintban

Sor-szám	Megnevezés	Eredeti	Módosított	Teljesítés
		előirányzat		
01.	Személyi juttatások	7 525 228	8 059 968	7 856 547
02.	Munkaadókat terhelő járulékok	2 020 062	2 156 124	2 091 969
03.	Dologi és egyéb folyó kiadások	8 348 466	10 065 280	9 782 359
04.	Működési célú támogatásértékű kiadások, egyéb támogatások	25 904	774 805	771 760
05.	Államháztartáson kívülre végleges működési pénzeszközátadások	79 770	105 569	104 677
06.	Ellátottak pénzbeli juttatásai	97 647	100 991	99 297
07.	Felújítás	–	72 368	69 097
08.	Felhalmozási kiadások	1 482 549	1 762 442	910 333
09.	Felhalmozási célú támogatásértékű kiadások, egyéb támogatások	3 000	15 958	14 793
10.	Államháztartáson kívülre végleges felhalmozási pénzeszközátadások	3 400	4 245	3 958
11.	Hosszú lejáratú kölcsönök nyújtása	–	–	–
12.	Rövid lejáratú kölcsönök nyújtása	–	–	–
13.	Költségvetési pénzforgalmi kiadások összesen (01+...+12)	19 586 026	23 117 750	21 704 790
14.	Hosszú lejáratú hitelek	–	–	–
15.	Rövid lejáratú hitelek	490 236	490 236	–
16.	Tartós hitelviszonyt megtestesítő értékpapírok kiadásai	–	–	–
17.	Forgatási célú hitelviszonyt megtestesítő értékpapírok kiadásai	–	–	–
18.	Finanszírozási kiadások összesen (14+...+17)	490 236	490 236	–
19.	PÉNZFORGALMI KIADÁSOK (13+18)	20 076 262	23 607 986	21 704 790
20.	Pénzforgalom nélküli kiadások	554 408	75 087	–
21.	Továbbadási (lebonyolítási) célú kiadások	–	–	–
22.	Kiegyenlítő, függő, átfutó kiadások	–	–	–199 556
23.	KIADÁSOK ÖSSZESEN (19+...+22)	20 630 670	23 683 073	21 505 234
24.	Intézményi működési bevételek	3 239 844	3 597 069	3 654 289
25.	Önkormányzatok sajátos működési bevétele	1 887 863	1 887 863	1 411 194
26.	Működési célú támogatásértékű bevételek, egyéb támogatások	10 786 204	12 303 026	12 138 757
27.	Államháztartáson kívülről végleges működési pénzeszközátvételek	–	20 780	24 974
28.	Felhalmozási és tőke jellegű bevételek	79 400	77 973	90 865
29.	28–ból: Önkormányzatok sajátos felhalmozási és tőkebevételei	–	–	332
30.	Felhalmozási célú támogatásértékű bevételek, egyéb támogatások	–	1 209 196	653 036

Sor-szám	Megnevezés	Eredeti	Módosított	Teljesítés
		előirányzat		
31.	Államháztartáson kívülről végleges felhalmozási pénzeszközátvételek	1 129 307	60 461	60 461
32.	Támogatások, kiegészítések	1 896 237	2 179 323	2 179 323
33.	32-ből: Önkormányzatok költségvetési támogatása	1 896 237	2 179 323	2 179 323
34.	Hosszú lejáratú kölcsönök visszatérülése	–	–	18
35.	Rövid lejáratú kölcsönök visszatérülése	–	–	–
36.	Költségvetési pénzforgalmi bevételek összesen (24+...+28+30+...+32+34+35)	19 018 855	21 335 691	20 212 917
37.	Hosszú lejáratú hitelek felvétele	300 721	366 842	25 103
38.	Rövid lejáratú hitelek felvétele	1 311 094	1 445 078	797 445
39.	Tartós hitelviszonyt megtestesítő értékpapírok bevételei	–	–	–
40.	Forgatási célú hitelviszonyt megtestesítő értékpapírok bevételei	–	–	–
41.	Finanszírozási bevételek összesen (37+...+40)	1 611 815	1 811 920	822 548
42.	Pénzforgalmi bevételek (36+41)	20 630 670	23 147 611	21 035 465
43.	Pénzforgalom nélküli bevételek	–	535 462	665 149
44.	Továbbadási (lebonyolítási) célú bevételek	–	–	–
45.	Kiegyenlítő, függő, átfutó bevételek összesen	–	–	–98 199
46.	BEVÉTELEK ÖSSZESEN (42+...+45)	20 630 670	23 683 073	21 602 415
47.	Költségvetési bevételek és kiadások különbsége (36+43–13–20) [költségvetési hiány (–), költségvetési többlet (+)]	–1 121 579	–1 321 684	–826 724
48.	Finanszírozási műveletek eredménye (41–18)	1 121 579	1 321 684	822 548
49.	Továbbadási (lebonyolítási) célú bevételek és kiadások különbsége (44–21)	–	–	–
50.	Aktív és passzív pénzügyi műveletek egyenlege (45–22)	–	–	101 357

Egyszerűsített pénzmaradvány-kimutatás

Ezer forintban

Sor-szám	Megnevezés	Előző évi költségvetési beszámoló záró adatai	Auditált eltérések (+,–)	Előző évi auditált egyszerűsített beszámoló záró adatai	Tárgyévi költségvetési beszámoló adatai	Auditált eltérések (+,–)	Tárgyévi auditált egyszerűsített beszámoló záró adatai
1.	Záró pénzkészlet	87 992	–	87 992	273 089	–	273 089
2.	Forgatási célú pénzügyi műveletek egyenlege	–642 430	–	–642 430	–1 439 875	–	–1 439 875
3.	Egyéb aktív és passzív pénzügyi elszámolások összevont záró egyenlege (+/–)	108 580	–	108 580	6 604	–	6 604
4.	Előző év(ek)ben képzett tartalékok maradványa (–)	189 451	–	189 451	–357 941	–	–357 941

Sor-szám	Megnevezés	Előző évi költségvetési beszámoló záró adatai	Auditált eltérések (+,–)	Előző évi auditált egyszerűsített beszámoló záró adatai	Tárgyévi költségvetési beszámoló adatai	Auditált eltérések (+,–)	Tárgyévi auditált egyszerűsített beszámoló záró adatai
5.	Vállalkozási tevékenység pénzforgalmi vállalkozási maradványa (–)	636 337	–	636 337	–117 882	–	–117 882
6.	Tárgyévi helyesbített pénzmaradvány (1 + 2+/–3 –4–5)	–1 271 646	–	–1 271 646	–684 359	–	–684 359
7.	Finanszírozásból származó korrekciók (+)	–29 917	–	–29 917	–22 498	–	–22 498
8.	Pénzmaradványt terhelő elvonások (+/–)	–	–	–	–	–	–
9.	Költségvetési pénzmaradvány (6+/–/7+/–8)	–1 301 563	–	–1 301 563	–706 857		–706 857
10.	A vállalkozási maradványból az alaptevékenység ellátására felhasznált összeg	539 141	–	539 141	95 962	–	95 962
11.	Költségvetési pénzmaradványt külön jogszabály alapján módosító tétel (+/–)	–	–	–	–	–	–
12.	Módosított pénzmaradvány (9+/–10+/–11)	–762 422	–	–762 422	–610 895	–	–610 895
13.	A 12. sorból – az egészségbiztosítási alapból folyósított pénzmaradvány	–	–	–	176 087	–	176 087
14.	– kötelezettségvállalással terhelt pénzmaradvány	208 134	–	208 134	517 739	–	517 739
15.	– szabad pénzmaradvány	–	–	–	–	–	–

Egyszerűsített vállalkozásimaradvány-kimutatás

Ezer forintban

	Megnevezés	Előző évi költségvetési beszámoló záró adatai	Auditálási eltérések (±)	Előző évi auditált egyszerűsített beszámoló záró adatai	Tárgyévi költségvetési beszámoló	Auditálási eltérések (±)	Tárgyévi auditált egyszerűsített beszámoló záró adatai
1.	Vállalkozási tevékenység működési célú bevételei	2 266 862	–	2 266 862	1 881 780	–	1 881 780
2.	Vállalkozási tevékenység felhalmozási célú bevételei	49 657	–	49 657	61 793	–	61 793
3.	Vállalkozási tevékenység forgatási célú finanszírozási és passzív pénzügyi elszámolások bevételei	–	–	–	–	–	–
A	Vállalkozási tevékenység bevételei (1+2+/–3)	2 316 519		2 316 519	1 943 573	–	1 943 573
4.	Vállalkozási tevékenység működési célú kiadásai	1 650 626	–	1 650 626	2 030 410	–	2 030 410

	Megnevezés	Előző évi költségvetési beszámoló záró adatai	Auditálási eltérések (±)	Előző évi auditált egyszerűsített beszámoló záró adatai	Tárgyévi költségvetési beszámoló	Auditálási eltérések (±)	Tárgyévi auditált egyszerűsített beszámoló záró adatai
5.	Vállalkozási tevékenység felhalmozási célú kiadásai	29 556	–	29 556	31 045	–	31 045
6.	Vállalkozási tevékenység forgatási célú finanszírozási és aktív pénzügyi kiadásai	–	–	–	–	–	–
B	Vállalkozási tevékenység kiadásai (4+5+/–6)	1 680 182	–	1 680 182	2 061 455	–	2 061 455
C	Vállalkozási tevékenység pénzforgalmi maradványa (A–B)	636 337	–	636 337	–117 882	–	–117 882
7.	Vállalkozási tevékenységet terhelő értékcsökkenési leírás	2 162	–	2 162	1 309	–	1 309
8.	Alaptevékenység ellátására felhasznált és felhasználni tervezett vállalkozási maradvány	635 103	–	635 103	95 962	–	95 962
9.	Pénzforgalmi maradványt külön jogszabály alapján módosító egyéb tétel	–	–	–		–	–
D	Vállalkozási tevékenység módosított pénzforgalmi vállalkozási maradványa (C–7–8+/–9)	–928		–928	–215 153	–	–215 153
E	Vállalkozási tevékenységet terhelő befizetési kötelezettség	–	–	–	–	–	–
F	Vállalkozási tartalékba helyezhető összeg	–97 196	–	–97 196	–213 844	–	–213 844

Záradék/vélemény:

A könyvvizsgálat során a Győr-Moson-Sopron Megyei Önkormányzat 2010. évi egyszerűsített éves költségvetési beszámolóját, annak részeit és tételeit, azok könyvelési és bizonylati alátámasztását az érvényes nemzeti könyvvizsgálati standardokban foglaltak szerint felülvizsgáltam, és ennek alapján elegendő és megfelelő bizonyosságot szereztem arról, hogy az egyszerűsített éves költségvetési beszámolót a számviteli törvényben, illetve az államháztartás szervezetei beszámolási és könyvvezetési kötelezettségének sajátosságairól szóló 249/2000. (XII. 24.) Korm. rendeletben foglaltak és az általános számviteli elvek szerint készítették el. Véleményem szerint az egyszerűsített éves költségvetési beszámoló az önkormányzat 2010. évi költségvetése teljesítéséről, a 2010. december 31-én fennálló vagyoni, pénzügyi és jövedelmi helyzetéről, valamint a működés eredményéről megbízható és valós képet ad.

Győr, 2011. április 18.

Pék Gáborné s. k.,
kamarai tag könyvvizsgáló
kamarai tagsági szám: 004431

Hévíz Város Önkormányzatának 2010. évi egyszerűsített beszámolója

Egyszerűsített mérleg

Ezer Ft-ban

Eszközök	Előző évi költségvetési beszámoló záró adatai	Auditálási eltérések (±)	Előző évi auditált egyszerűsített beszámoló záró adatai	Tárgyévi költségvetési beszámoló	Auditálási eltérések (±)	Tárgyévi auditált egyszerűsített beszámoló záró adatai
A.) Befektetett eszközök összesen	16 035 403		16 035 403	16 896 003		16 896 003
I. Immateriális javak	11 361		11 361	9 902		9 902
II. Tárgyi eszközök	14 749 056		14 749 056	15 622 166		15 622 166
III. Befektetett pénzügyi eszközök	1 116 642		1 116 642	1 113 452		1 113 452
IV. Üzemeltetésre, kezelésre átadott eszközök	158 344		158 344	150 483		150 483
B.) Forgóeszközök összesen	1 388 600		1 388 600	1 071 501		1 071 501
I. Készletek	7 856		7 856	5 649		5 649
II. Követelések	71 220		71 220	233 536		233 536
III. Értékpapírok	800 000		800 000			
IV. Pénzeszközök	496 650		496 650	777 353		777 353
V. Egyéb aktív pénzügyi elszámolások	12 874		12 874	54 963		54 963
Eszközök összesen	17 424 003		17 424 003	17 967 504		17 967 504

Források	Előző évi költségvetési beszámoló záró adatai	Auditálási eltérések (±)	Előző évi auditált egyszerűsített beszámoló záró adatai	Tárgyévi költségvetési beszámoló	Auditálási eltérések (±)	Tárgyévi auditált egyszerűsített beszámoló záró adatai
D) Saját tőke összesen	15 918 926		15 918 926	16 718 265		16 718 265
1. Induló tőke	298 203		298 203	15 918 926		15 918 926
2. Tőkeváltozások	15 620 723		15 620 723	799 339		799 339
3. Értékelési tartalék	0		0	0		0
E) Tartalékok összesen	1 268 476		1 268 476	828 637		828 637
I. Költségvetési tartalékok	1 268 476		1 268 476	828 637		828 637
II.Vállalkozási tartalékok	0		0	0		0
F) Kötelezettségek összesen	236 601		236 601	420 602		420 602
I. Hosszú lejáratú kötelezettségek	37 500		37 500	0		0
II. Rövid lejáratú kötelezettségek	158 053		158 053	416 923		416 923
III. Egyéb passzív pénzügyi elszámolások	41 048		41 048	3 679		3 679
Források összesen	17 424 003		17 424 003	17 967 504		17 967 504

Egyszerűsített pénzforgalmi jelentés

Ezer Ft-ban

Sor-szám	Megnevezés	Eredeti	Módosított	Teljesítés
		előirányzat		
1.	Személyi juttatások	898 531	959 444	928 559
2.	Munkaadókat terhelő járulékok	216 239	233 861	225 819
3.	Dologi és egyéb folyó kiadások	572 200	903 524	794 569
4.	Működési célú támogatás értékű kiadások, egyéb támogatások	78 968	79 908	74 334
5.	Államháztartáson kívülre végleges működési pénzeszköz átadások	77 955	89 610	89 360
6.	Ellátottak pénzbeli juttatásai	2 500	3 072	2 681
7.	Felújítás	66 400	67 830	53 218
8.	Felhalmozási kiadások	1 168 014	1 019 401	998 883
9.	Felhalmozási célú támogatás értékű kiadások, egyéb támogatások	13 464	2 174	
10.	Államháztartáson kívülre végleges felhalmozási pénzeszk. átadások	2 250	700	700
11.	Hosszú lejáratú kölcsönök nyújtása	10 600	10 600	9 800
12.	Rövid lejáratú kölcsönök nyújtása	0	0	0
13.	Költségvetési pénzforgalmi kiadások összesen (01+…+12)	3 107 121	3 370 124	3 177 923
14.	Hosszú lejáratú hitelek	37 500	37 500	37 500
15.	Rövid lejáratú hitelek	0	0	0
16.	Tartós hitelviszonyt megtestesítő értékpapírok kiadásai	0	0	0
17.	Forgatási célú hitelviszonyt megtestesítő értékpapírok kiadásai	0		
18.	Finanszírozási kiadások összesen (14+…+17)	37 500	37 500	37 500
19.	Pénzforgalmi kiadások (13+18)	3 144 621	3 407 624	3 215 423
20.	Pénzforgalom nélküli kiadások	522 663	520 281	0
21.	Továbbadási (lebonyolítási) célú kiadások	0	0	92
22.	Kiegyenlítő, függő, átfutó kiadások	0	0	42 089
23.	Kiadások összesen (19+…+22)	3 667 284	3 927 905	3 257 604
24.	Intézményi működési bevételek	269 402	623 682	606 749
25.	Önkormányzatok sajátos működési bevételei	864 258	860 217	992 178
26.	Működési célú támogatás értékű bevételek, egyéb támogatások	153 670	101 501	173 236
27.	Államháztartáson kívülről végleges működési pénzeszk. átvételek	3 500	4 013	2 725
28.	Felhalmozási és tőke jellegű bevételek	23 117	10 067	14 571
29.	28-ból: Önkormányzatok sajátos felhalmozási és tőkebevételei	1 975	1 600	1 263
30.	Felhalmozási célú támogatás értékű bevételek, egyéb támogatások	517 448	238 494	238 278

Sor-szám	Megnevezés	Eredeti	Módosított	Teljesítés
		előirányzat		
31.	Államháztartáson kívülről végleges felhalmozási pénzeszk. átvételek	0	0	0
32.	Támogatás, kiegészítések	554 079	734 150	734 150
33.	32-ből: Önkormányzatok költségvetési támogatása	554 079	734 150	734 150
34.	Hosszú lejáratú kölcsönök visszatérülése	3 506	3 506	4 008
35.	Rövid lejáratú kölcsönök visszatérülése	0	0	0
36.	Költségvetési pénzforgalmi bevételek összesen (24+…+28+30+31+32+34+35)	2 388 980	2 575 630	2 765 895
37.	Hosszú lejáratú hitelek felvétele	0	0	0
38.	Rövid lejáratú hitelek felvétele	0	0	0
39.	Tartós hitelviszonyt megtestesítő értékpapírok bevételei	9 420	9 420	9 689
40.	Forgatási célú hitelviszonyt megtestesítő értékpapírok bevételei	0	0	800 000
41.	Finanszírozási bevételek összesen (37+…+40)	9 420	9 420	809 689
42.	Pénzforgalmi bevételek összesen (36+41)	2 398 400	2 585 050	3 575 584
43.	Pénzforgalom nélküli bevételek	1 268 884	1 342 855	1 337 370
44.	Továbbadási (lebonyolítási) célú bevételek	0		92
45.	Kiegyenlítő, függő, átfutó bevételek	0	0	–37 676
46.	Bevételek összesen (42+…+45)	3 667 284	3 927 905	4 875 370
47.	Költségvetési bevételek és kiadások különbsége (36+43–13–20) {költségvetési hiány (–), költségvetési többlet (+)}	28 080	28 080	925 342
48.	Finanszírozási műveletek eredménye (41–18)	–28 080	–28 080	772 189
49.	Továbbadási (lebonyolítási) célú bevételek és kiadások különbsége (44–21)	0	0	0
50.	Aktív és passzív pénzügyi műveletek egyenlege (45–22)	0	0	–79 765

Egyszerűsített pénzmaradvány-kimutatás

Ezer Ft-ban

Sor-szám	Megnevezés	Előző évi költségvetési beszámoló záró adatai	Auditálási eltérések (±)	Előző évi auditált egyszerűsített beszámoló záró adatai	Tárgyévi költségvetési beszámoló	Auditálási eltérések (±)	Tárgyévi auditált egyszerűsített beszámoló záró adatai
1.	Záró pénzkészlet	495 536		495 536	775 932		775 932
2.	Forgatási célú műveletek egyenlege	800 000		800 000			
3.	Egyéb aktív és passzív pü.-i elszám. összevont záró e. (+–)	–27 060		–27 060	52 705		52 705
4.	Előző év(ek)ben képzett tartalékok maradványa (–)	103 848		103 848	5 484		5 484
5.	Vállalkozási tevékenység pénzforgalmi eredm. (–)	0		0	0		0

Sor-szám	Megnevezés	Előző évi költségvetési beszámoló záró adatai	Auditálási eltérések (±)	Előző évi auditált egyszerűsített beszámoló záró adatai	Tárgyévi költségvetési beszámoló	Auditálási eltérések (±)	Tárgyévi auditált egyszerűsített beszámoló záró adatai
6.	Tárgyévi helyesbített pénzmaradvány (1+–2–3–4)	1 164 628		1 164 628	823 152		823 152
7.	Finanszírozásból származó korrekciók (+–)	71 753		71 753	149 754		149 754
8.	Pénzmaradványt terhelő elvonások (+–)	0		0	0		0
9.	Költségvetési pénzmaradvány	1 236 381		1 236 381	972 906		972 906
10.	A vállalk. tev. eredm.-ből alaptev. ellát-ra felhaszn. ö.	0		0	0		0
11.	Ktgv-i pénzm.-t külön jogszab. alapján mód. tétel (+–)	0		0	0		0
12.	Módosított pénzmaradvány (5+–6+–7+–8+–9)	1 236 381		1 236 381	972 906		972 906
13.	A 12. sorból az – egészségbizt. alapból folyósított pénzm.	0		0	0		0
14.	– kötelezettséggel terhelt pénzmaradvány	136 252		136 252	93 595		93 595
15.	– szabad pénzmaradvány	1 100 129		1 100 129	879 311		879 311

Egyszerűsített eredménykimutatás

Ezer Ft-ban

Sor-szám	Megnevezés	Előző évi költségvetési beszámoló záró adatai	Auditálási eltérések (±)	Előző évi auditált egyszerűsített beszámoló záró adatai	Tárgyévi költségvetési beszámoló	Auditálási eltérések (±)	Tárgyévi auditált egyszerűsített beszámoló záró adatai
1.	Vállalkozási tevékenység működési célú bevételei	0		0	0		0
2.	Vállalkozási tevékenység felhalmozási célú bevételei	0		0	0		0
3.	Vállalkozási tevékenység forgatási célú finansz. passzív pü. lsz.bevételei	0		0	0		0
A	Vállalkozási tevékenységet bevételei (1+2+3)	0		0	0		0
4.	Vállalkozási tevékenység működési célú kiadásai	0		0	0		0
5.	Vállalkozási tevékenység felhalmozási célú kiadásai	0		0	0		0
6.	Vállalkozási tevékenység forgatási célú finansz., aktív pü. kiadásai	0		0	0		0
B	Vállalkozási tevékenységet kiadásai (4+5+6) (–)	0		0	0		0

Sor-szám	Megnevezés	Előző évi költségvetési beszámoló záró adatai	Auditálási eltérések (±)	Előző évi auditált egyszerűsített beszámoló záró adatai	Tárgyévi költségvetési beszámoló	Auditálási eltérések (±)	Tárgyévi auditált egyszerűsített beszámoló záró adatai
C	Vállalkozási tevékenység pénzforgalmi maradványa (A–B)	0		0	0		0
7.	Vállalkozási tevékenységet terhelő értékcsökkenési leírás (–)	0		0	0		0
8.	Alaptev. ellátásra felhasznált, tervezett eredmény	0		0	0		0
9.	Pézforgalmi maradványt külön jogszabály alapján módosító t.	0		0	0		0
D	Váll. tevékenység módosított pénzforgalmi váll. maradvány (C–7–8+–9)	0		0	0		0
E	Vállalkozási tevékenységet terhelő befizetési kötelezettség (–)	0		0	0		0
F	Vállalkozási tartalékba helyezhető összeg (C–8–9–E)	0		0	0		0

Záradék (vélemény):

A könyvvizsgálat során a Hévíz Város Önkormányzat 2010. évi egyszerűsített éves költségvetési beszámolóját, annak részeit és tételeit, azok könyvelési és bizonylati alátámasztását az érvényes nemzeti könyvvizsgálati standardokban foglaltak szerint felülvizsgáltam, és ennek alapján elegendő és megfelelő bizonyosságot szereztem arról, hogy az egyszerűsített éves költségvetési beszámolót a számviteli törvényben, illetve az államháztartás szervezetei beszámolási és könyvvezetési kötelezettségének sajátosságairól szóló 249/2000. (XII. 24.) Korm. rendeletben foglaltak és az általános számviteli elvek szerint készítették el. Véleményem szerint az egyszerűsített éves költségvetési beszámoló a Hévíz Város Önkormányzat 2010. december 31-én fennálló vagyoni, pénzügyi és jövedelmi helyzetéről megbízható és valós képet ad.

Hévíz, 2011. március 10.

Dömötörfy Józsefné s. k.,
kamarai tag könyvvizsgáló
MKVK nyilv. szám: 000644

A Komárom-Esztergom Megyei Önkormányzat és intézményei 2010. évi egyszerűsített beszámolója

2010. évi egyszerűsített mérleg

Ezer Ft-ban

ESZKÖZÖK	Előző évi költségvetési beszámoló záró adatai	Auditálási eltérések[1] (+–)	Előző évi auditált egyszerűsített beszámoló záró adatai	Tárgyévi költségvetési beszámoló záró adatai	Auditálási eltérések[2] (+–)	Tárgyévi auditált egyszerűsített beszámoló záró adatai
A. BEFEKTETETT ESZKÖZÖK	10 413 226	0	10 413 226	11 164 060	–32 414	11 131 646
I. Immateriális javak	34 350		34 350	38 526		38 526
II. Tárgyi eszközök	10 238 237		10 238 237	10 970 657		10 970 657
III. Befektetett pénzügyi eszközök	58 507		58 507	74 787	–32 414	42 373
IV. Üzemeltetésre, kezelésre átadott, koncesszióba adott eszközök	82 132		82 132	80 090		80 090
B. FORGÓESZKÖZÖK:	5 011 459	0	5 011 459	4 982 506	32 414	5 014 920
I. Készletek	142 626		142 626	137 309		137 309
II. Követelések	120 460		120 460	72 746	32 414	105 160
III. Értékpapírok	0		0	0		0
IV. Pénzeszközök	4 636 361		4 636 361	4 136 447		4 136 447
V. Egyéb aktív pénzügyi elszámolások	112 012		112 012	636 004		636 004
ESZKÖZÖK ÖSSZESEN:	15 424 685	0	15 424 685	16 146 566	0	16 146 566

FORRÁSOK	Előző évi költségvetési beszámoló záró adatai	Auditálási eltérések[1] (+–)	Előző évi auditált egyszerűsített beszámoló záró adatai	Tárgyévi költségvetési beszámoló záró adatai	Auditálási eltérések[2] (+–)	Tárgyévi auditált egyszerűsített beszámoló záró adatai
D. SAJÁT TŐKE	3 469 197	0	3 469 197	2 877 730	0	2 877 730
1. Induló tőke	2 377 132		2 377 132	2 880 358		2 880 358
2. Tőkeváltozások	1 092 065		1 092 065	–2 628		–2 628
3. Értékelési tartalék	0		0	0		0
E. TARTALÉKOK	4 142 866	0	4 142 866	3 700 513	0	3 700 513
I. Költségvetési tartalékok	4 142 866		4 142 866	3 703 097		3 703 097
II. Vállalkozási tartalékok	0		0	–2 584		–2 584
F. KÖTELEZETTSÉGEK	7 812 622	0	7 812 622	9 568 323	0	9 568 323
I. Hosszú lejáratú kötelezettségek	6 573 274		6 573 274	7 751 902		7 751 902
II. Rövidlejáratú kötelezettségek	736 265		736 265	1 238 041		1 238 041
III. Egyéb passzív pénzügyi elszámolások	503 083		503 083	578 380		578 380
FORRÁSOK ÖSSZESEN:	15 424 685	0	15 424 685	16 146 566	0	16 146 566

[1] Az előző évet érintő és a könyvekben rögzített módosítások.

[2] A tárgyévet érintő és a könyvekben a tárgyévet követő évben rögzített módosítások.

2010. évi egyszerűsített pénzforgalmi jelentés

Ezer Ft-ban

Sor-szám	Megnevezés	Eredeti	Módosított	Teljesítés összege
		előirányzat		
01.	Személyi juttatások	5 251 490	5 693 794	5 521 877
02.	Munkaadókat terhelő járulékok	1 379 172	1 532 387	1 472 364
03.	Dologi és egyéb folyó kiadások	4 837 775	5 471 637	4 544 132
04.	Pénzmaradvány elvonás	0	71 899	195 709
05.	Működési célú támogatásértékű kiadások, egyéb támogatások	161 622	278 594	225 749
06.	Államháztartáson kívülre végleges működési pénzeszközátadások	207 507	253 362	198 570
07.	Ellátottak pénzbeli juttatásai és egyéb juttatás, támogatás	16 039	56 371	42 924
08.	Felújítás	115 744	222 468	155 509
09.	Felhalmozási kiadások	1 382 137	2 184 735	937 770
10.	Felhalmozási célú támogtásértékű kiadások, egyéb támogatások	80 000	263 841	225 891
11.	Államháztartáson kívülre végleges felhalmozási pénzeszközátadás	0	0	0
12.	Hosszú lejáratú kölcsönök nyújtása	1 819	27 925	23 039
13.	Rövid lejáratú kölcsönök nyújtása	0	0	0
14.	Költségvetési pénzforgalmi kiadások összesen (01+…+13)	13 433 305	16 057 013	13 543 534
15.	Hosszú lejáratú hitelek	160 952	162 807	239 367
16.	Rövid lejáratú hitelek	0	0	0
17.	Tartós hitelviszonyt megtestesítő értékpapírok kiadásai	0	0	0
18.	Forgatási célú hitelviszonyt megt. értékpapírok kiadásai	0	0	0
19.	Finanszírozási kiadások összesen (15+...+18)	160 952	162 807	239 367
20.	Pénzforgalmi kiadások (14+19)	13 594 257	16 219 820	13 782 901
21.	Pénzforgalom nélküli kiadások	1 709 928	1 670 778	0
22.	Továbbadási (lebonyolítási) célú kiadások	0	0	0
23.	Kiegyenlítő, függő, átfutó kiadások	0	0	523 992
24.	Kiadások összesen (20+...+23)	15 304 185	17 890 598	14 306 893
25.	Intézményi működési bevételek	1 163 701	1 465 151	1 474 710
26.	Önkormányzatok sajátos működési bevétele	1 585 405	1 387 570	1 387 570
27.	Működési célú támogatásértékű bevételek, egyéb támogatások	6 318 370	7 324 394	7 445 442
28.	Államháztartáson kívülről végleges működési pénzeszk. átvétel	0	17 705	16 700
29.	Felhalmozási és tőkejellegű bevételek	200 000	215 351	215 601
30.	Önkormányzatok sajátos felhalmozási és tőkebevételei	0	0	69
31.	Felhalmozási célú támogatásértékű bevételek, egyéb támogatások	17 000	301 636	400 441

Sor-szám	Megnevezés	Eredeti	Módosított	Teljesítés összege
		előirányzat		
32.	Államháztartáson kívülről végleges felhalmozási pénzeszk. átvétel	80 000	181 481	185 367
33.	Támogatások, kiegészítések, és véglegesen átvett pénzeszközök	1 820 129	2 075 947	2 075 947
34.	– ebből: Önkormányzatok költségvetési támogatása	1 820 129	2 075 947	2 075 947
35.	Hosszú lejáratú kölcsönök megtérülése	11 674	11 674	21 496
36.	Rövid lejáratú kölcsönök megtérülése	0	0	0
37.	Költségvetési pénzforgalmi bevételek összesen (25+…+29+31+32+33+35+36)	11 196 279	12 980 909	13 223 343
38.	Hosszú lejáratú hitelek felvétele	0	0	9 150
39.	Rövid lejáratú hitelek felvétele	837 102	781 076	493 717
40.	Tartós hitelviszonyt megtestesítő értékpapírok bevételei	1 620	1 620	5 630
41.	Forgatási célú hitelviszonyt megt. értékpapírok bevételei	0	0	0
42.	Finanszírozási bevételek összesen (38+...+41)	838 722	782 696	508 497
43.	Pénzforgalmi bevételek (37+42)	12 035 001	13 763 605	13 731 840
44.	Pénzforgalom nélküli bevételek	3 269 184	4 126 993	995 093
45.	Továbbadási (lebonyolítási) célú bevételek	0	0	0
46.	Kiegyenlítő, függő, átfutó bevételek	0	0	58 914
47.	Bevételek összesen (43+….+46)	15 304 185	17 890 598	14 785 847
48.	Költségvetési bevételek és kiadások különbsége (37+44–14–21) [költségvetési hiány (–), költségvetési többlet (+)]	–677 770	–619 889	674 902
49.	Finanszírozási műveletek eredménye (42–19)	677 770	619 889	269 130
50.	Továbbadási célú bevétlek és kiadások különbsége (45–22)	0	0	0
51.	Aktív és passzív pénzügyi műveletek egyenlege (46–23)	0	0	–465 078

2010. évi egyszerűsített pénzmaradvány-kimutatás

Ezer Ft-ban

Sor-szám	Megnevezés	Előző évi költségvetési beszámoló záró adatai	Auditálási eltérések[1] (+–)	Előző évi auditált egyszerűsített beszámoló záró adatai	Tárgyévi költségvetési beszámoló	Auditálási eltérések[2] (+–)	Tárgyévi auditált egyszerűsített beszámoló záró adatai
1.	Záró pénzkészlet	4 559 057		4 559 057	4 042 918		4 042 918
2.	Forgatási célú pénzügyi műveletek egyenlege	–102 425		–102 425	–493 717		–493 717
3.	Egyéb aktív és passzív pénzügyi elszámolások összevont záróegyenlege (+/–)	–313 766		–313 766	151 312		151 312
4.	Előző év(ek)ben képzett tartalékok maradványa (–)	3 503 075		3 503 075	3 281 061		3 281 061

Sor-szám	Megnevezés	Előző évi költségvetési beszámoló záró adatai	Auditálási eltérések[1] (+–)	Előző évi auditált egyszerűsített beszámoló záró adatai	Tárgyévi költségvetési beszámoló	Auditálási eltérések[2] (+–)	Tárgyévi auditált egyszerűsített beszámoló záró adatai
5.	Vállalkozási tevékenység pénzforgalmi vállalkozási maradványa (–)	0		0	–2 584		–2 584
6.	Tárgyévi helyesbített pénzmaradvány (1+2+–3–4–5)	639 791	0	639 791	422 036	0	422 036
7.	Finanszírozásból származó korrekciók (+)	–15 873		–15 873	–46 931		–46 931
8.	Pénzmaradványt terhelő elvonások (+–)	0		0	0		0
9.	Költségvetési pénzmaradvány (6+–7+–8)	0		0			0
10.	Vállalkozási maradványból az alaptevékenység ellátására felhasznált összeg	0		0			0
11.	Költségvetési pénzmaradványt külön jogszabály alapján módosító tétel (+–)	0		0			0
12.	Módosított pénzmaradvány (9±10±11)	623 918	0	623 918	375 105	0	375 105
13.	A 12. sorból az – egészségbiztosítási alapból folyósított pénzmaradvány	0		0			0
14.	– Kötelezettségvállalással terhelt pénzmaradvány	592 788		592 788	39 815		39 815
15.	– Szabad pénzmaradvány	31 130		31 130	335 290		335 290

[1] Az előző évet érintő és a könyvekben rögzített módosítások.

[2] A tárgyévet érintő és a könyvekben a tárgyévet követő évben rögzített módosítások.

2010. évi vállalkozásimaradvány-kimutatás

Ezer Ft-ban

Sor-szám	Megnevezés	Előző évi költségvetési beszámoló záró adatai	Auditálási eltérések[1] (+–)	Előző évi auditált egyszerűsített beszámoló záró adatai	Tárgyévi költségvetési beszámoló záró adatai	Auditálási eltérések[2] (+–)	Tárgyévi auditált egyszerűsített beszámoló záró adatai
A.	Vállalkozási tevékenység bevételi előirányzata	0		0	2 584		2 584
I.	Vállalkozási tevékenység működési célú költségvetési bevételei						
II.	Vállalkozási tevékenység felhalmozási célú költségvetési bevételei						
5.	Rövid lejáratú hitelek bevételei						

Sor-szám	Megnevezés	Előző évi költségvetési beszámoló záró adatai	Auditálási eltérések[1] (+–)	Előző évi auditált egyszerűsített beszámoló záró adatai	Tárgyévi költségvetési beszámoló záró adatai	Auditálási eltérések[2] (+–)	Tárgyévi auditált egyszerűsített beszámoló záró adatai
III.	Vállalkozási tevékenység forgatási célú finanszírozási bevételei						
IV.	Vállalkozási tevékenység befektetési célú finanszírozási bevételei						
V.	Vállalkozási tevékenységhez kapcsolódó költségv. passzív pénzügyi elszámolások						
B.	Vállalkozási tevékenység bevételei összesen (I+…+V)	0		0	0		0
C.	Vállalkozási tevékenység szakfeladaton elszámolt bevételi maradványa (A–I–II–5–IV)	0		0	–2 584		–2 584
D.	Vállalkozási tevékenység kiadási előirányzata	0		0			
VI.	Vállalkozási tevékenység működési célú költségvetési kiadásai						
VII.	Vállalkozási tevékenység felhalmozási célú költségvetési kiadásai						
14.	Rövid lejáratú hitelek kiadásai						
VIII.	Vállalkozási tevékenység forgatási célú finanszírozási kiadásai						
IX.	Vállalkozási tevékenység befektetési célú finanszírozási kiadásai						
X.	Vállalkozási tevékenységhez kapcsolódó költségv. aktív pénzügyi elszámolások						
E.	Vállalkozási tevékenység kiadásai összesen (VI+…+X)	0		0	0		0
F.	Vállalkozási tevékenység szakfeladaton elszámolt kiadási maradványa (D–VI–VII–14–IX)	0		0	0		0
G.	Vállalkozási tevékenység pénzforgalmi maradványa (C–F)	0		0	–2 584		–2 584
19.	Vállalkozási tevékenységet terhelő értékcsökkenési leírás	0		0	0		0
H.	Vállalkozási tev. tárgyévi bevét. ráford. csökk. pénzforgalmi maradványa (G–19)				–2 584		–2 584
20.	Alaptevékenység ellátására felhasznált tárgyévi vállalkozás maradványa (–)						
21.	Alaptevékenység ellátására felhasznált előző évi vállalkozás maradványa (–)						

Sor-szám	Megnevezés	Előző évi költségvetési beszámoló záró adatai	Auditálási eltérések[1] (+–)	Előző évi auditált egyszerűsített beszámoló záró adatai	Tárgyévi költségvetési beszámoló záró adatai	Auditálási eltérések[2] (+–)	Tárgyévi auditált egyszerűsített beszámoló záró adatai
22.	Köv. év alaptevékenység ellátására felhasználni terv. vállalkozás maradványa (–)						
23.	Pénzforg. vállalk. maradványt külön jogszabály alapján módosító tétel (+ –)						
I.	Vállalkozási tevékenység módosított pénzforgalmi vállalkozási maradványa (H–20–21–22+–23)	0		0	–2 584		–2 584
J	Vállalkozási tevékenységet terhelő befizetés (–)						
K	Vállalkozási tartalékba helyezendő összeg (G–20–21–J)	0		0	–2 584		–2 584
XI.	Vállalk. tev. forgatási célú finanszírozási műveletek egyenlege (III–IV)						
XII.	Vállalk. tev. befektetési célú finanszírozási műveletek egyenlege (IV–IX)						
L.	Vállalk. tev. finanszírozási célú műveletek egyenlege (XI–XII)						

[1] Az előző évet érintő és a könyvekben rögzített módosítások.
[2] A tárgyévet érintő és a könyvekben a tárgyévet követő évben rögzített módosítások.

Könyvvizsgálói záradék/vélemény:

A könyvvizsgálat során a Komárom-Esztergom Megyei Önkormányzat 2010. évi egyszerűsített összevont éves beszámolóját, annak részeit és tételeit, azok könyvelési és bizonylati alátámasztását az érvényes nemzeti könyvvizsgálati standardokban foglaltak szerint felülvizsgáltuk, és ennek alapján elegendő és megfelelő bizonyosságot szereztünk arról, hogy az egyszerűsített összevont éves beszámolót a számviteli törvényben, továbbá a vonatkozó kormányrendeletben foglaltak és az általános számviteli elvek szerint készítették el. Véleményünk szerint az egyszerűsített összevont éves beszámoló az önkormányzat 2010. évi költségvetése teljesítéséről, a 2010. december 31-én fennálló vagyoni, pénzügyi és jövedelmi helyzetéről, valamint a működés eredményéről megbízható és valós képet ad.

Horányi Márton s. k.,
bejegyzett könyvvizsgáló ny.sz.: 001185

Nógrád Megye Önkormányzatának 2010. évi egyszerűsített beszámolója

Egyszerűsített mérleg

Ezer forint

Megnevezés	Előző évi költségvetési beszámoló záró adatai	Auditálási eltérések (+ –)	Előző évi auditált egyszerűsített beszámoló adatai	Tárgyévi költségvetési beszámoló záró adatai	Auditálási eltérések (+ –)	Tárgyévi auditált egyszerűsített beszámoló adatai
Eszközök						
A) Befektetett eszközök összesen:	13 601 785		13 601 785	13 399 299		13 399 299
I. Immateriális javak	59 767		74 314	62 520		62 520
II. Tárgyi eszközök	11 947 826		12 132 824	11 772 999		11 772 999
III. Befektetett pénzügyi eszközök	6 309		6 667	11 769		11 769
IV. Üzemeltetésre, kezelésre átadott eszközök	1 587 883		1 615 342	1 552 011		1 552 011
B) Forgóeszközök összesen:	2 480 647		2 480 647	2 672 213		2 672 213
I. Készletek	86 849		93 475	75 706		75 706
II.Követelések	125 426		87 596	157 068		157 068
III. Értékpapírok						
IV. Pénzeszközök	1 964 375		2 282 719	2 294 088		2 294 088
V. Egyéb aktív pénzügyi elszámolások	303 997		280 988	145 351		145 351
Eszközök összesen	16 082 432		16 082 432	16 071 512		16 071 512
Források						
D) Saját tőke összesen	11 408 796		11 487 888	10 694 162		10 694 162
1. Induló tőke	1 964 688		1 955 955	10 905 394		10 905 394
2. Tőkeváltozások	9 444 108		9 531 933	–211 232		–211 232
3. Értékelési tartalék						
E) Tartalékok összesen	1 124 926		1 124 926	841 420		841 420
I. Költségvetési tartalékok	1 124 926		1 940 238	841 420		841 420
II. Vállalkozási tartalékok						
F) Kötelezettségek összesen	3 548 710		3 145 799	4 535 930		4 535 930
I. Hosszú lejáratú kötelezettségek	1 702 398		1 660 339	2 253 010		2 253 010
II.Rövid lejáratú kötelezettségek	1 257 865		861 991	1 881 293		1 881 293
III. Egyéb passzív pénzügyi elszámolások	588 447		623 469	401 627		401 627
Források összesen	16 082 432		15 758 613	16 071 512		16 071 512

Egyszerűsített pénzforgalmi jelentés

Ezer forint

Megnevezés	Eredeti előirányzat	Módosított előirányzat	Teljesítés
Személyi juttatások	5 049 946	5 270 171	5 190 784
Munkaadót terhelő járulékok	1 313 357	1 385 945	1 364 946
Dologi és egyéb folyó kiadások	5 186 593	6 212 004	5 440 935
Műk.c. támogatásértékű kiadások, egyéb támogatások	107 328	196 564	168 370
Államháztart.-on kívülre végleges működ.c.pe.átadás	59 065	68 694	58 731
Ellátottak pénzbeli juttatásai	28 036	57 231	47 302
Felújítás	106 127	141 665	100 535
Felhalmozási kiadások	1 360 316	1 431 610	338 086
Felhalmozási célú kamatkiadás		252	251
Felhalm.c.támogatásért.kiadások, egyéb támogatások	46 725	273 774	52 904
Államháztart.-on kívülre végleges felhalm.c.pe.-átadás		17 122	17 122
Hosszú lejáratú kölcsönök nyújtása	16 398	15 998	10 770
Rövid lejáratú kölcsönök nyújtása			
Költségvetési pénzforgalmi kiadások összesen	13 273 891	15 071 030	12 790 736
Hosszú lejáratú hitelek			
Rövid lejáratú hitelek	555 000	555 000	
Tartós hitelviszonyt megtestesítő értékpapírok kiadásai			
Forgatási célú hitelviszonyt megtestesítő értékpapírok kiadásai			
Finanszírozási kiadások összesen	555 000	555 000	0
PÉNZFORGALMI KIADÁSOK	13 828 891	15 626 030	12 790 736
Pénzforgalom nélküli kiadások			
Továbbadási (lebonyolítási) célú kiadások			68
Kiegyenlítő, függő, átfutó kiadások			–158 646
KIADÁSOK ÖSSZESEN	13 828 891	15 626 030	12 632 158
Intézményi működési bevételek	2 182 786	2 416 257	2 347 728
Önkormányzatok sajátos működési bevételei	1 400 233	1 205 168	1 205 168
Műk.c.támogatásértékű bevételek, egyéb támogatások	4 418 116	5 509 188	5 471 074
Államháztart.-on kívülről végleges működési c.pe.átvétel		64 300	64 231
Felhalmozási és tőke jellegű bevételek	54 987	73 169	56 286
ebből: önkorm. sajátos felhalmozási és tőkebevételei	54 987	69 241	52 359
Felhalmozási célú kamatbevétel			66 495
Felhalm. célú támogatásértékű bevételek, egyéb támogatások	149 390	324 989	201 289
Államháztartáson kívülről végleges felhalm.c.pe.átvétel	23 000	83 286	71 734
Támogatások, kiegészítések	2 449 778	2 819 521	2 819 521

Megnevezés	Eredeti előirányzat	Módosított előirányzat	Teljesítés
ebből: önkormányzatok költségvetési támogatása	2 449 778	2 819 521	2 819 521
Hosszú lejáratú kölcsönök visszatérülése	16 448	16 476	3 705
Rövid lejáratú kölcsönök visszatérülése			
Költségvetési pénzforgalmi bevételek összesen	10 694 738	12 512 354	12 307 231
Hosszú lejáratú hitelek felvétele			200 000
Rövid lejáratú hitelek felvétele	1 626 493	1 406 828	641 392
Tartós hitelviszonyt megtestesítő értékpapírok bevételei			
Forgatási célú hitelviszonyt megtestesítő értékpapírok bevételei			
Finanszírozási bevételek összesen	1 626 493	1 406 828	841 392
PÉNZFORGALMI BEVÉTELEK	12 321 231	13 919 182	13 148 623
Pénzforgalom néküli bevételek	1 507 660	1 706 848	1 151 849
Továbbadási (lebonyolítási) célú bevételek			68
Kiegyenlítő, átfutó, függő bevételek			–154 489
BEVÉTELEK ÖSSZESEN	13 828 891	15 626 030	14 146 051
Költségvetési bevételek és kiadások különbsége	–1 071 493	–851 828	668 344
Finanszírozási műveletek eredménye	1 071 493	851 828	841 392
Továbbadási cálú bevételek és kiadások különbsége			
Aktív éss passzív pénzügyi műveletek eredménye			4 157

Egyszerűsített pénzmaradvány-kimutatás

Ezer forint

Megnevezés	Előző évi költségvetési beszámoló záró adatai	Auditálási eltérések (+/–)	Előző év auditált egyszerűsített beszámoló záró adatai	Tárgyévi költségvetési beszámoló záró adatai	Auditálási eltérések (+/–)	Tárgyévi auditált egyszerűsített beszámoló adatai
1. Záró pénzkészlet	1 683 944		1 683 944	2 045 988		2 045 988
2. Forgatási célú pénzügyi műveletek egyenlege	–554 999			–1 196 392		–1 196 392
3. Egyéb aktív és passzív pü.-i elszám. összevont záróegyenlege	–4 019		–4 019	–8 176		–8 176
4. Előző év(ek)ben képzett tartalékok maradványa				–26 923		–26 923
5. Vállalkozási tevékenység pénzforgalmi eredménye						
6. Tárgyévi helyesbített pénzmaradvány	1 124 926		1 124 926	868 343		868 343
7. Finanszírozásból származó korrekciók	–12 447		–12 447	–36 464		–36 464
8. Pénzmaradványt terhelő elvonások						

Megnevezés	Előző évi költségvetési beszámoló záró adatai	Auditálási eltérések (+/–)	Előző év auditált egyszerűsített beszámoló záró adatai	Tárgyévi költségvetési beszámoló záró adatai	Auditálási eltérések (+/–)	Tárgyévi auditált egyszerűsített beszámoló adatai
9. Költségvetési pénzmaradvány						
10. Vállalk. tev. eredményéből alaptev. ellátására felhasznált összeg						
11. Költségvet. pénzmaradványt külön jogszabály alapján mód. tétel						
12. Módosított pénzmaradvány	1 112 479		1 112 479	831 879		831 879
13. 12-ből Egészségbizt. alapból folyósított pénzeszköz maradványa						
14. 12-ből Kötelezettségvállalással terhelt pénzmaradvány	1 095 783		1 095 783	831 879		831 879
15. 12-ből Szabad pénzmaradvány						

Záradék

A könyvvizsgálat során a Nógrád Megyei Önkormányzat 2010. évi összevont egyszerűsített éves költségvetési beszámolóját, annak részeit és tételeit, azok könyvelési és bizonylati alátámasztását az érvényes nemzeti könyvvizsgálati standardokban foglaltak szerint felülvizsgáltuk, és ennek alapján elegendő és megfelelő bizonyosságot szereztünk arról, hogy az összevont egyszerűsített éves költségvetési beszámolót a számviteli törvényben, továbbá a vonatkozó kormányrendeletben foglaltak és az általános számviteli elvek szerint készítették el.
Véleményünk szerint az összevont éves költségvetési beszámoló a Nógrád Megyei Önkormányzat 2010. évi költségvetése teljesítéséről, a 2010. december 31-én fennálló vagyoni, pénzügyi és jövedelmi helyzetéről, valamint a működési eredményéről megbízható és valós képet ad.

Debrecen, 2011. április 18.

Balogh Istvánné s. k.,
igazgatóság elnöke
MKVK szám: 001216

Tóth Kálmán s. k.,
kamarai tag könyvvizsgáló
MKVK szám: 002742

Sopron Megyei Jogú Város Önkormányzatának 2010. évi egyszerűsített beszámolója

Egyszerűsített mérleg

Ezer Ft

Megnevezés	Állomány a tárgyév elején	Állomány a tárgyidőszak végén
ESZKÖZÖK		
A) BEFEKTETETT ESZKÖZÖK	55 532 072	56 786 013
I. Immateriális javak	394 508	379 928
II. Tárgyi eszközök	41 123 530	42 415 136
III. Befektetett pénzügyi eszközök	1 457 898	1 448 935
IV. Üzemeltetésre, kezelésre áta. eszk.	12 556 136	12 542 014
B) FORGÓESZKÖZÖK	4 405 712	2 395 339
I. Készletek	145 690	121 947
II. Követelések	1 263 371	1 170 497
III. Értékpapírok	0	0
IV. Pénzeszközök	2 739 931	603 277
V. Egyéb aktív pénzügyi elszámolások	256 720	499 618
ÖSSZESEN	59 937 784	59 181 352
FORRÁSOK		
D) SAJÁT TŐKE	42 577 068	40 531 550
I. Induló tőke	5 187 892	42 577 068
II. Tőkeváltozások	37 389 176	–2 045 518
III. Értékelési tartalék	0	0
E) TARTALÉKOK	–87 431	–686 387
I. Költségvetési tartalékok	–87 431	–686 387
II. Vállalkozási tartalékok	0	0
F) KÖTELEZETTSÉGEK	17 448 147	19 336 189
I. Hosszú lejáratú kötelezettségek	11 605 573	14 748 302
II. Rövid lejáratú kötelezettségek	5 051 125	4 256 666
III. Egyéb passzív pénzügyi elszámolások	791 449	331 221
ÖSSZESEN	59 937 784	59 181 352

Egyszerűsített pénzforgalmi jelentés

Ezer Ft

Sor-szám	Megnevezés	Eredeti	Módosított	Teljesítés
		előirányzat		
1	2	3	4	5
1.	Személyi juttatások	6 525 717	6 751 083	6 662 048
2.	Munkaadókat terhelő járulékok	1 846 912	1 785 865	1 768 257
3.	Dologi és egyéb folyó kiadások	6 798 201	8 404 554	7 978 601

Sor-szám	Megnevezés	Eredeti	Módosított	Teljesítés
		előirányzat		
1	2	3	4	5
4.	Működési célú támog. ért. kiad., e. támog.	359 268	564 642	553 508
5.	Áht.-on kívülre végl. működ.-i pénzeszközátadások	1 119 550	1 440 967	1 239 137
6.	Ellátottak pénzbeli juttatásai		12 720	10 099
7.	Felújítás	717 591	879 081	697 190
8.	Felhalmozási kiadások	2 201 209	4 565 061	2 930 178
9.	Felhalm.-i célú támog. ért. kiad., e. támog.	0	27 533	40 512
10.	Áht.-on kívülre végl. felhalm.-i pénzeszközátadások	697 477	720 872	252 769
11.	Hosszú lejáratú kölcsönök nyújtása		32 693	19 789
12.	Rövid lejáratú kölcsönök nyújtása		0	126 188
13.	Kv.-i pénzforgalmi kiad. össz. (1+...+12)	20 265 925	25 185 071	22 278 276
14.	Hosszú lejáratú hitelek	286 319	306 851	306 851
15.	Rövid lejáratú hitelek	2 800 000	2 292 633	834 573
16.	Tartós hitelviszonyt megtest. értékp. kiad.			
17.	Forgatási célú hit. visz. megt. értékp. kiad.			
18.	Finanszírozási kiad. össz. (14+…+17)	3 086 319	2 599 484	1 141 424
19.	Pénzforgalmi kiadások (13+18)	23 352 244	27 784 555	23 419 700
20.	Pénzforgalom nélküli kiadások	1 367 207	657 626	
21.	Továbbadási (lebony.-i) célú kiadások			
22.	Kiegyenlítő, függő, átfutó kiadások			242 898
23.	Kiadások összesen (19+…+22)	24 719 451	28 442 181	23 662 598
24.	Intézményi működési bevételek	1 810 586	1 906 870	1 915 557
25.	Önkormányzatok sajátos működési bev.	5 692 571	6 068 300	6 024 216
26.	Működési célú támog. ért. bev., e. támog.	4 131 356	4 978 408	4 924 072
27.	Áht.-on kívülről végl. működési pénzeszközátvételek	5 600	31 174	26 866
28.	Felhalmozási és tőke jellegű bevételek	1 949 410	1 952 680	1 158 065
29.	28-ból: önkorm. sajátos felhalm.-i és tőkeb.	1 849 410	1 879 410	1 093 043
30.	Felhalm.-i célú támog. ért. bev., e. támog.		666 343	407 142
31.	Áht.-on kívülről végl. felhalm.-i pénzeszközátvételek	60 000	167 514	179 941
32.	Támogatások, kiegészítések	3 610 431	4 174 848	4 174 848
33.	32-ből: önkorm. költségv.-i támogatása	3 610 431	4 174 848	4 174 848
34.	Hosszú lejáratú kölcsönök visszatérülése		45 140	32 911
35.	Rövid lejáratú kölcsönök visszatérülése			142 553
36.	Kv.-i pénzforgalmi bev. összesen (24+..+28+30+31+32+34+35)	17 259 954	19 991 277	18 986 171
37.	Hosszú lejáratú hitelek felvétele	1 670 551	18 663	
38.	Rövid lejáratú hitelek felvétele	3 687 946	3 147 946	
39.	Tartós hitelviszonyt megtest. értékp. bevét.	0	3 000 000	3 000 000
40.	Forgatási célú hit. visz. megt. értékp. bevét.	0		
41.	Finanszírozási bev. össz. (37+…+40)	5 358 497	6 166 609	3 000 000

Sor-szám	Megnevezés	Eredeti	Módosított	Teljesítés
		előirányzat		
1	2	3	4	5
42.	Pénzforgalmi bevételek (36+41)	22 618 451	26 157 886	21 986 171
43.	Pénzforgalom nélküli bevételek	2 101 000	2 284 295	183 295
44.	Továbbadási (lebony.-i) célú bevételek	0		
45.	Kiegyenlítő, függő, átfutó bevételek			–356 725
46.	Bevételek összesen (42+…+45)	24 719 451	28 442 181	21 812 741
47.	Költségv.-i bevét. és kiad. különbsége (36+43–13–20) kv.-i hiány (–), többlet (+)	–2 272 178	–3 567 125	–3 108 810
48.	Finanszírozási műv. eredménye(41–18)	2 272 178	3 567 125	1 858 576
49.	Továbbadási (lebony.-i) célú bevételek és kiadások különbs. (44–21)	0	0	0
50.	Aktív és passzív pénzügyi műveletek egyenlege (45–22)	0	0	–599 623

Egyszerűsített pénzmaradvány-kimutatás előírt tagolása

Ezer Ft

Megnevezés	Előző évi költségvetési beszámoló záró adatai	Auditálási eltérések (±)	Tavalyi auditált egyszerűsített beszámoló záró adatai	Tárgyévi költségvetési beszámoló záró adatai	Auditálási eltérések (±)	Tárgyév auditált egyszerűsített beszámoló záró adatai
1. Záró pénzkészlet	2 551 392		2 551 392	518 240		518 240
2. Forgatási célú pénzügyi műv. egyenlege	–2 292 633		–2 292 633	–1 458 060		–1 458 060
3. Egyéb aktív és passzív pénzügyi elszámolások összevont záró egyenlege (+)	–346 190		–346 190	253 433		253 433
4. Előző év(ek)ben képzett tartalékok maradványa (–)	0		0	–253 602		–253 602
5. Vállalkozási tevékenység pénzforgalmi eredménye (–)	0		0	0		0
6. Tárgyévi helyesbített pénzmaradvány (1±2–3–4)	–87 431		–87 431	–432 785		–432 785
7. Finanszírozásból származó korrekciók (+)	–32 352		–32 352	3 930		3 930
8. Pénzmaradványt terhelő elvonások (±)	0		0	0		0
9. Költségvetési pénzmaradvány (6+7+8)	–119 783		–119 783	–428 855		–428 855
10. A vállalkozási tevékenység eredményéből alaptevékenység ellátására felhasznált összeg	0		0	0		0
11. Költségvetési pénzmaradványt külön jogszabály alapján módosító tétel (±)	0		0	0		0
12. Módosított pénzmaradvány (9±10±11)	–119 783		–119 783	–428 855		–428 855

Megnevezés	Előző évi költségvetési beszámoló záró adatai	Auditálási eltérések (±)	Tavalyi auditált egyszerűsített beszámoló záró adatai	Tárgyévi költségvetési beszámoló záró adatai	Auditálási eltérések (±)	Tárgyév auditált egyszerűsített beszámoló záró adatai
13. A 12. sorból az egészségbiztosítási alapból folyósított pénzeszköz maradványa	0		0	0		0
14. A 12. sorból kötelezettséggel terhelt pm.	183 295		183 295	217 603		217 603
15. A 12. sorból szabad pénzmaradvány	0		0	92		92

Záradék

A könyvvizsgálat során Sopron Megyei Jogú Város Önkormányzatának egyszerűsített éves beszámolóját, annak részeit és tételeit, azok könyvelési és bizonylati alátámasztását az érvényes nemzeti könyvvizsgálati standardokban foglaltak szerint felülvizsgáltam, és ennek alapján elegendő és megfelelő bizonyosságot szereztem arról, hogy az egyszerűsített éves beszámolót a számviteli törvényben foglaltak és az általános számviteli elvek, továbbá a vonatkozó kormányrendelet szerint készítették el.
Véleményem szerint az egyszerűsített éves beszámoló a költségvetés teljesítéséről az önkormányzat 2010. december 31-én fennálló vagyoni, pénzügyi és jövedelmi helyzetéről, valamint a működés eredményéről megbízható és valós képet ad.

Sopron, 2011. március 11 .

Dr. Serényi Iván s. k.,
kamarai tag könyvvizsgáló
ny.sz.: 003607 (költségvetési)

A Hivatalos Értesítőt a Szerkesztőbizottság közreműködésével a Közigazgatási és Igazságügyi Minisztérium szerkeszti.
A szerkesztésért felelős: dr. Latkóczy Antal. A szerkesztőség címe: Budapest V., Kossuth tér 1–3.
A Hivatalos Értesítő hiteles tartalma elektronikus dokumentumként a http://kozlony.magyarorszag.hu honlapon érhető el.
Felelős kiadó: dr. Borókainé dr. Vajdovits Éva.
A Hivatalos Értesítő oldalhű másolatát papíron kiadja a Magyar Közlöny Lap- és Könyvkiadó.
Felelős kiadó: Majláth Zsolt László ügyvezető igazgató.